

Αγορά Χρεωγράφων

Μηνιαίο Στατιστικό Δελτίο

Securities Market

Monthly Statistical Bulletin

Δεκέμβριος / December

17



ATHEXGROUP
Athens Exchange Group



ATHEXGROUP
Όμιλος Χρηματιστηρίου Αθηνών

Σελίδα
Page

Διάγ/μα
Πίνακας



ATHEXGROUP
Athens Exchange Group

Περιεχόμενα	Σελίδα Page	Διάγ/μα Πίνακας	CONTENTS
Εξελίξεις μηνός Δεκεμβρίου 2017	1-2		Developments in December 2017
1. Αγορές και Δείκτες			1. Markets & Indices
Βασικοί Δείκτες Αγοράς Μετοχών Χρηματιστηρίου Αθηνών	4		ATHEX Main Stock Market Indices
Διάγραμμα Γ.Δ. Τιμών & Αξίας Συναλλαγών Χρεογράφων	4	1	Composite Share Price Index Chart & Securities Value of Transactions Chart
Λοιποί Δείκτες Μετοχών Χρηματιστηρίου Αθηνών	5		ATHEX Other Market Indices
Κλαδικοί Δείκτες Μετοχών Χρηματιστηρίου Αθηνών	6		ATHEX Sector Market Indices
Χρηματιστηριακή Αξία	7		Market Capitalisation
Διάγραμματα Χρηματιστηριακής Αξίας	7	2	Market Capitalisation Charts
Αξία Συναλλαγών	8		Transactions Value
Διάγραμματα Αξίας Συναλλαγών	8	3	Transactions Charts Value
Συναλλαγές μηνός Δεκεμβρίου 2017	9		December 2017 Transactions
2. Ανάλυση Συναλλακτικής Δραστηριότητας			2. Transactional Activity Analysis
Στοιχεία Μέσης Ημερήσιας Αξίας Συναλλαγών μετοχών ανά κατηγορία διαπραγμάτευσης	10-11		Average daily stocks value of transactions data per trading category
Στοιχεία Μέσης Ημερήσιας Αξίας Συναλλαγών μετοχών ανά δείκτη κατηγορίας Μεγάλης Κεφαλαιοποίησης	12-13		Average daily stocks value of transactions data per index of Big Cap category
3. Μηνιαία Ρευστότητα			3. Monthly Liquidity
Μηνιαίο Μέσο Όροι Spread	14	4	Monthly average Spread
Μηνιαία μέση Κυκλοφοριακή Ταχύτητα	15	5-6	Monthly average Velocity
Μηνιαία ιστορική Μεταβλητότητα	16	7-8	Monthly historical Volatility
Ομόλογα Διαπραγματεύσιμα στην Α.Α.Σ.Ε.	17-18		Bonds traded in Fixed Income Securities Market
Σημειώσεις Ομολόγων	19		Bonds Notes
Μηνιαία Στοιχεία Μετοχών	20-31		Monthly Stocks Data
Επεξήγηση Πινάκων	32		Explanation of Tables
Σημειώσεις Μετοχών	33		Stocks Notes
Σταθμισμένο P/E των επιμέρους κλάδων και συνόλου αγοράς	34-35		Sectoral and composite weighted P/E ratio
Σταθμισμένο D.Y. των επιμέρους κλάδων και συνόλου αγοράς	36-37		Sectoral and composite weighted D.Y. ratio
Οι 10 μετοχές με τα μεγαλύτερα και μικρότερα P/E	38		10 stocks with the highest and the lowest P/E ratio
Μετοχές με τις μεγαλύτερες και τις μικρότερες Μερισματαποδόσεις στο Χρηματιστήριο Αθηνών	38		Stocks with the Highets and Lowest Dividend Yields in the Athex Exchange
Τα 10 χρεόγραφα με τις μεγαλύτερες και μικρότερες μεταβολές τιμής	38		10 securities with the highest and the lowest price changes
Τα 10 χρεόγραφα με την μεγαλύτερη Αξία Συναλλαγών	39		10 securities with the highest Transactions Value
Οι 10 μετοχές με την μεγαλύτερη Εμπορευσιμότητα	39		10 stocks with the highest Marketability
Οι 10 μεγαλύτερες εταιρείες με βάση την Χρηματιστηριακή τους Αξία κατά την 29/12/2017	39		10 biggest companies based on their Market Capitalisation on 29/12/2017
Αποκοπές Μερισμάτων	40		Dividends
Μεταβολές Μετοχικού Κεφαλαίου	41		Share Capital Changes
Δικαιώματα μετοχών	42		Stocks Rights



ATHEXGROUP
Όμιλος Χρηματιστηρίου Αθηνών

Σελίδα
Page

Διάγ/μα
Πίνακας



ATHEXGROUP
Athens Exchange Group

Νέες Εταιρείες	43		New Companies
Αριθμός Εισηγμένων Ομολογιακών Δανείων, Εταιριών & Μετοχικών Εκδόσεων	44		Number of Listed Bonds, Companies and Stock Issues
Διάγραμμα αριθμού Εισηγμένων Εταιριών & Μετοχικών Εκδόσεων	44	9	Number of Listed Companies and Stock Issues chart
5. Σύγκριση Γ.Δ. με δείκτες ξένων χρηματιστηρίων		4. Comparison Composite Index to foreign exchange	
Κυριότεροι ευρωπαϊκοί χρηματιστηριακοί Δείκτες	45		Major european stock exchanges Indices
Διάγραμμα σωρευτικών μεταβολών	45	10	Cumulative changes chart
Στοιχεία συντελεστών συσχέτισης των κυριότερων ξένων χρηματιστηριακών δεικτών με Γ.Δ.	46-48		Correlation co-efficients data between major foreign exchanges indices with the Composite index
Πίνακας συντελεστών συσχέτισης των κυριότερων ξένων χρηματιστηριακών δεικτών με Γ.Δ. 01/10/2017-29/12/2017	49	11	Table of correlation co-efficients data between the major foreign exchanges indices with the Composite index 1/10/2017-29/12/2017
Διαγράμματα συσχέτισης των κυριότερων ξένων χρηματιστηριακών δεικτών με Γ.Δ. 31/12/2016-29/12/2017	50-52	12	Correlation charts between major foreign exchanges indices with the Composite index for the period 31/12/2016-29/12/2017

Η εταιρεία Ελληνικά Χρηματιστήρια-Χρηματιστήριο Αθηνών ΑΝΩΝΥΜΗ ΕΤΑΙΡΕΙΑ ΣΥΜΜΕΤΟΧΩΝ καταβάλλει κάθε δυνατή προσπάθεια ώστε να διασφαλίσει ότι οι πληροφορίες και τα λοιπά στοιχεία που εμφανίζονται στο Μηνιαίο Στατιστικό Δελτίο είναι ορθά και πλήρη αλλά δεν έχει καμία ευθύνη για ενδεχόμενο λάθος ή παράλειψη στοιχείων και / ή ευθύνη σχετικά με την ακρίβεια, αξιοπιστία, επικαιροποίηση και πληρότητα των παραπάνω πληροφοριών και στοιχείων ή ευθύνη προερχόμενη άμεσα ή έμμεσα από την χρήση των παραπάνω πληροφοριών.

Η Εταιρεία δεν έχει καμία ευθύνη για την ακρίβεια των στοιχείων που περιλαμβάνονται στις ανακοινώσεις των εισηγμένων εταιρειών. Πιθανές προσβολές δικαιωμάτων τρίτων από το περιεχόμενο των ανακοινώσεων συνιστούν αποκλειστική ευθύνη του αποστολέα των ανακοινώσεων.

Όλα τα αναγραφόμενα στο Μ.Σ.Δ. στοιχεία παρέχονται μόνο για τους σκοπούς της πληροφόρησης και δεν συνιστούν παροχή επενδυτικών συμβουλών ή πρόσκληση για επένδυση σε κινητές αξίες που διαπραγματεύονται στο Χρηματιστήριο.

Αναγνωρίζεται και συμφωνείται ότι όλα τα δικαιώματα επί των πληροφοριών που εμφανίζονται στο ΜΣΔ αποτελούν κυριότητα της εταιρείας και οποιοδήποτε άλλο δικαίωμα συμπεριλαμβανομένου του δικαιώματος πνευματικής ιδιοκτησίας σήματος κ.λ.π ανήκουν στην εταιρεία.

Hellenic Exchanges-Athens Stock Exchange S.A endeavours to ensure that the data and other material ("Information") presented on the Monthly Statistical Bulletin are accurate and complete, but it is not liable for any errors or omissions of data or /and for the accuracy, credibility, updating and completeness of the aforesaid information nor it has any liability arising directly or indirectly from the use of the above information.

The Company is not liable for the accuracy of the data included in listed companies' announcements. Only the sender of such an announcement is fully and solely liable for any infringement of third party's rights from the content of such announcement.

All contents of the Monthly Statistical Bulletin List are provided only for information purposes and do not constitute investment advice or solicitation to invest in securities or other products listed for trading on the company.

You acknowledge and agree that the Company is the owner of any property rights related to any Information appearing on the Monthly Statistical Bulletin including intellectual property rights copyright, trademarks, etc.

ΕΚΔΟΤΗΣ : ΕΛΛΗΝΙΚΑ ΧΡΗΜΑΤΙΣΤΗΡΙΑ - ΧΡΗΜΑΤΙΣΤΗΡΙΟ ΑΘΗΝΩΝ
ΑΝΩΝΥΜΗ ΕΤΑΙΡΕΙΑ ΣΥΜΜΕΤΟΧΩΝ

Υπεύθυνο Τμήμα : Τμήμα Ανάλυσης Αγορών
Λεωφόρος Αθηνών 110, 10442 Αθήνα
Τηλ.: (210) 33.66.259, Fax: (210) 33.66.668
www.athexgroup.gr

PUBLISHER: HELLENIC EXCHANGES - ATHENS STOCK EXCHANGE S.A

Dpt in Charge : Market Analysis Department
110, Athinon Ave., 104 42 Athens, Greece
Tel.: +30 210 33.66.259, Fax: +30 210 33.66.668
www.athexgroup.gr

Τον Δεκέμβριο ο **Γενικός Δείκτης του Χρηματιστηρίου Αθηνών** έκλεισε στις 802,37 μονάδες σημειώνοντας άνοδος της τάξεως του 8,40% σε σύγκριση με το κλείσιμο του προηγούμενου μήνα. Η ανώτατη τιμή του Δεκεμβρίου ήταν 811,55 μονάδες, καταγράφηκε κατά την διάρκεια της συνεδρίασης της 27/12/2017, η κατώτατη τιμή του μήνα ήταν 723,60 μονάδες και καταγράφηκε κατά την διάρκεια της συνεδρίασης της 7/12/2017.

Ο δείκτης FTSE/XA Large Cap, έκλεισε στις 2083,22 μονάδες σημειώνοντας άνοδο 8,46% σε σχέση με τον προηγούμενο μήνα που έκλεισε στις 1920,77 μονάδες ενώ σε σχέση με τον αντίστοιχο Δεκέμβριο του 2016 που είχε κλείσει στις 1740,86 μονάδες, σημείωσε άνοδο 19,67%. Ο δείκτης FTSE/X.A Mid Cap, έκλεισε στις 1198,22 μονάδες σημειώνοντας άνοδο 13,91% σε σχέση με τον προηγούμενο μήνα που έκλεισε στις 1051,93 ενώ σε σχέση με τον αντίστοιχο Δεκέμβριο του 2016 που είχε κλείσει στις 753,69 μονάδες, σημείωσε άνοδο 58,98%. Αντίστοιχα ο δείκτης FTSE/X.A Mid & Small Cap **Θεμελιωδών μεγεθών** έκλεισε στις 1953.64 μονάδες σημειώνοντας άνοδο 1,66% σε σχέση με τον προηγούμενο μήνα που είχε κλείσει στις 1921.72 μονάδες ενώ σε σχέση με τον αντίστοιχο Δεκέμβριο του 2016 που είχε κλείσει στις 1340.71 μονάδες σημείωσε άνοδο 45.72%.

Η **μηνιαία αξία συναλλαγών** έφτασε το ύψος των 1351,86 εκ. ευρώ. σε σχέση με τον Νοέμβριο που ήταν στο επίπεδο των 1116,30 εκ. ευρώ, σημείωσε άνοδο 21,10% ενώ σε σχέση με τον αντίστοιχο Δεκέμβριο του 2016 που βρισκόταν στα 1204.69 εκ. ευρώ σημείωσε άνοδο 12,22%.

Η **μέση ημερήσια συναλλακτική κίνηση** έφτασε τα 70,61 εκ. ευρώ έναντι 50,14 εκ. ευρώ του Νοεμβρίου και των 57,33 εκ. ευρώ του Δεκεμβρίου 2016. Ο **μέσος ημερήσιος αριθμός πράξεων** έφτασε τις 20201 έναντι 17696 του Νοεμβρίου και των 18028 σε σχέση με τον Δεκέμβριο του 2016.

Η **χρηματιστηριακή αξία** των μετοχών στην τελευταία ημέρα διαπραγμάτευσής τους έφτασε τα 54055,32 εκ. ευρώ έναντι 50409,68 εκ. ευρώ του Νοεμβρίου άνοδο 7,23% ενώ σε σχέση με τον Δεκέμβριο 2016 που είχε φτάσει στο επίπεδο των 45101,80 εκ. ευρώ σημείωσε άνοδο 19,85%.

Από τα **χρεόγραφα που κινήθηκαν περισσότερο** σε αξία τον μήνα Δεκέμβριο ήταν οι: ΤΡΑΠΕΖΑ EUROBANK (ΚΟ), ΕΘΝΙΚΗ ΤΡΑΠΕΖΑ (ΚΟ), ALPHA BANK (ΚΟ), ΟΤΕ Α.Ε (ΚΟ) και ΟΠΑΠ (ΚΟ).

In December, the ATHEX Composite Share Price Index closed at 802.37 units and compared to last month's closing price was increased by 8.40%. During the month of December the highest price which was 811.55 units was recorded during the session of December 27, 2017 while the lowest price which was 723.60 units as recorded during the session of December 7, 2017.

The FTSE/ATHEX Large Cap Index closed at 2083.22 units, marking a decrease of 8.46% compared to the previous month's closing price which was 1920.77 units and an increase of 19.67% compared to December 2016 closing price that was 1705.13 units. The FTSE/X.A Mid Cap Index closed at 1198.22 units, marking an increase of 13.91% compared to the previous month's closing price which was 1051.93 units and an increase of 58.98% compared to December 2016 closing price that was 753.69 units. The FTSE/X.A Mid & Small Cap Factor-Weighted Index closed at 1953.64 units, recording an increase of 1.66% compared to the previous month's closing price which was 1921.72 units and an increase of 45.72% compared to December 2016 closing price that was 1340.71 units.

The monthly value of transactions reached 1351.86 million euros, recording an increase of 21.10% compared to 1116.30 million euros recorded in November and decrease of 12.22% compared to December 2016 (1204.69 m €).

The average daily value of transactions amounted to 70.61 million euros versus 50.14 million in November and 57.33 million euros to December 2016. The average daily number of trades reached 12201 versus 17696 in November and 18028 compared to December 2016.

The market capitalisation of shares during their last trading day amounted to 54055.32 million euros and compared to November's figure which was 50409.68 million euros marks an increase of 7.23%. Compared to December 2016 capitalisation recorded at 45101.80 million an increase 19.85%.

Also, the most active securities in December were the following: EUROBANK ERGASIAS (CR), NATIONAL BANK (CR), ALPHA BANK (CR), ΟΤΕ (CR) and OPAP (CR).

1.1 ΒΑΣΙΚΟΙ ΔΕΙΚΤΕΣ ΑΓΟΡΑΣ ΜΕΤΟΧΩΝ ΕΛΛΗΝΙΚΑ ΧΡΗΜΑΤΙΣΤΗΡΙΑ - ΧΡΗΜΑΤΙΣΤΗΡΙΟ ΑΘΗΝΩΝ ΑΝΩΝΥΜΗ ΕΤΑΙΡΕΙΑ ΣΥΜΜΕΤΟΧΩΝ - HELLENIC EXCHANGES - ATHENS STOCK EXCHANGE MARKET INDICES *

Βάση Δείκτη FTSE/XA Large Cap-FTSE/ATHEX Large Cap Index Base: 23.09.1997 = 1000 Μονάδες - Units,
 Βάση Δείκτη FTSE/X.A. - Χ.Α.Κ Τραπεζικός Δείκτης -FTSE/ATHEX - CSE Banking Index Base: 31.10.2008 = 2000 Μονάδες - Units
 Βάση Δείκτη Τιμών Μεσαίας & Μικρής Κεφαλαιοποίησης - Athex Mid & SmallCap Category Price Index Index Base: 28.11.2008 = 5000 Μονάδες - Units
 Βάση Δείκτη FTSE/XA MID CAP-FTSE/ATHEX MID CAP Index Base: 08.12.1999 = 1000 Μονάδες - Units, Βάση Δείκτη FTSE/XA SmallCap -FTSE/ATHEX SmallCap Index Base: 31.05.2001,
 Βάση Δείκτη FTSE/XA ΔΕΙΚΤΗΣ ΑΓΟΡΑΣ-FTSE/ATHEX MARKET INDEX Index Base: 31.12.2002 = 2000 Μονάδες - Units, Βάση Δείκτη FTSE MED 100 - FTSE MED 100 Index Base:19.06.2003=5000 Μονάδες - Units,
 Βάση Δείκτη FTSE/XA Διεθνούς Δραστηριοποίησης-FTSE/ATHEX Global Traders Index Plus Index Base: 03.12.2012 = 1000 Μονάδες - Units, Βάση Δείκτη FTSE/X.A. Διεθνούς Δραστηριοποίησης - FTSE/ATHEX Global Traders Index Index Base: 03.12.2012 = 1000 Μονάδες - Units,

Βάση Δείκτη GT - 30 Price Index : 31.12.2005 = 1000 Μονάδες - Units, Βάση Δείκτη FTSE/XA Mid & Small Cap Θεμελιωδών μεγεθών-FTSE/ATHEX Mid & Small Cap Factor-Weighted: Index Base 29.10.2012= 1000 Μονάδες-Units, Βάση Δείκτη ΕΛΛΗΝΙΚΟΣ ΔΕΙΚΤΗΣ MID

Μήνας Months	Γενικός Δείκτης Composite Index			FTSE/X.A. Large Cap - FTSE/Athex Large Cap	FTSE/X.A. Mid Cap - FTSE/Athex Mid Cap	FTSE/X.A. - Χ.Α.Κ. Τραπεζικός Δείκτης - FTSE/Athex - CSE Banking Index	ΕΛΛΗΝΙΚΟΣ ΔΕΙΚΤΗΣ MID & SMALL CAP - HELLENIC MID & SMALL CAP INDEX	FTSE/X.A. Διεθνούς Δραστηριοποίησης Plus - FTSE/ATHEX Global Traders Index Plus	FTSE/X.A. Διεθνούς Δραστηριοποίησης - FTSE/ATHEX Global Traders Index	FTSE/X.A Mid & Small Cap Θεμελιωδών μεγεθών	GT-30 Δείκτης Τιμών GT-30 Price Index	Δείκτης Τιμών Μεσαίας & Μικρής Κεφαλαιοποίησης Χ.Α ATHEX Mid & SmallCap Price Index	FTSE/X.A. Δείκτης Αγοράς - FTSE/Athex Market Index
	Κλείσιμο Last	Κατώτερη Έτους Year Low	Ανώτερη Έτους Year High										
2016 Δεκ.-Dec.	643.64	420.82	658.99	1,740.86	753.69	634.20	786.74	1,513.50	1,643.63	1,340.71	442.71	1,675.92	427.09
Ιαν. - Jan.	611.75	610.49	670.21	1,634.97	794.14	551.51	771.61	1,489.88	1,599.43	1,330.14	437.86	1,996.28	402.27
Φεβ. - Feb.	645.88	602.43	670.21	1,727.59	814.49	587.29	808.82	1,610.45	1,654.88	1,392.87	467.69	2,189.04	424.73
Μάρ. - Mar.	666.06	602.43	674.97	1,778.63	848.15	566.27	854.30	1,725.57	1,768.85	1,490.42	472.74	2,354.13	437.41
Απρ. - Apr.	712.17	602.43	714.00	1,904.97	904.87	672.50	881.34	1,762.88	1,821.71	1,541.16	505.34	2,510.66	468.43
Μάιος - May	775.24	602.43	800.08	2,061.55	988.71	734.79	958.80	2,019.32	1,993.37	1,593.30	509.17	2,756.14	507.06
Ιούν.-Jun.	823.74	602.43	828.32	2,153.01	1,091.73	787.31	1,031.72	2,218.75	2,123.14	1,763.47	520.66	3,076.47	530.29
Ιούλ.-Jul.	812.21	602.43	859.78	2,115.71	1,105.98	773.17	1,010.05	2,243.21	2,097.19	1,773.11	528.31	3,213.72	521.51
Αύγ. - Aug.	825.48	602.43	859.78	2,170.62	1,137.00	784.18	1,020.47	2,279.73	2,107.40	1,822.07	0.00	3,274.25	535.06
Σεπ. - Sep.	755.61	602.43	859.78	1,980.64	1,023.97	608.71	991.60	2,217.77	2,046.63	1,808.65	0.00	3,179.64	488.10
Οκτ. - Oct.	759.30	602.43	859.78	1,992.23	1,024.73	591.15	994.81	2,241.17	2,061.93	1,835.96	0.00	3,063.65	490.91
Νοέμ.-Nov.	740.20	602.43	859.78	1,920.77	1,051.93	559.72	981.61	2,256.19	2,039.79	1,921.72	0.00	3,259.53	473.92
2017 Δεκ.-Dec.	802.37	602.43	859.78	2,083.22	1,198.22	663.16	1,032.05	2,339.63	2,178.30	1,953.64	0.00	3,462.23	514.92

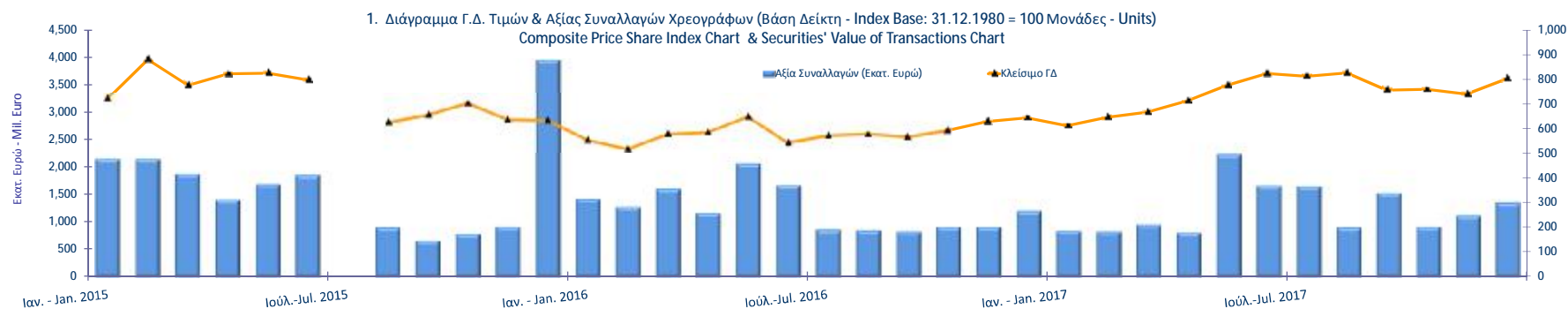

1.2 ΛΟΙΠΟΙ ΔΕΙΚΤΕΣ ΜΕΤΟΧΩΝ ΕΛΛΗΝΙΚΑ ΧΡΗΜΑΤΙΣΤΗΡΙΑ - ΧΡΗΜΑΤΙΣΤΗΡΙΟ ΑΘΗΝΩΝ ΑΝΩΝΥΜΗ ΕΤΑΙΡΕΙΑ ΣΥΜΜΕΤΟΧΩΝ / HELLENIC EXCHANGES - ATHENS STOCK EXCHANGE OTHER MARKET INDICES *

Μήνας Months	FTSE/Med 100 - FTSE/Med 100	Συν. Απόδοσης Γενικού Δείκτη ΧΑ Total Return of ATHEX Composite Index	FTSE/X.A. Large Cap Σ.Α. - FTSE/Athex Large Cap Total Return	FTSE/X.A. Large Cap Net Σ.Α. - FTSE/ATHEX Large Cap Net Total Return	FTSE/X.A Mid Cap Συνολικής Απόδοσης FTSE/ATHEX Mid Cap Total Return Index	GT-30 Συνολικής Απόδοσης GT-30 Total Return Index	FTSE/X.A.-Χ.ΑΚ Τραπεζικός Δείκτης Συνολικής Απόδοσης FTSE/ATHEX-CSE Banking Total Return Index
2016 Δεκ.-Dec.	4,596.36	981.85	2,513.86	733.72	919.99	561.76	651.03
Ιαν. - Jan.	4,400.91	933.20	2,360.99	689.09	969.41	555.60	566.13
Φεβ. - Feb.	4,718.81	985.26	2,494.76	728.13	994.28	593.46	602.88
Μάρ. - Mar.	4,638.23	1,017.38	2,571.60	750.47	1,035.32	601.13	581.34
Απρ. - Apr.	4,643.14	1,087.81	2,769.43	803.78	1,104.53	653.10	690.36
Μάιος - May	4,653.34	1,189.39	2,999.22	874.41	1,207.23	659.08	754.32
Ιούν.-Jun.	4,816.46	1,269.78	3,141.43	917.65	1,333.34	676.21	808.22
Ιούλ.-Jul.	4,629.62	1,254.06	3,100.41	903.25	1,350.76	0.00	793.74
Αύγ. - Aug.	4,106.15	1,274.62	3,180.85	926.69	1,388.64	0.00	805.05
Σεπ. - Sep.	4,108.36	1,167.44	2,904.98	846.22	1,251.54	0.00	624.88
Οκτ. - Oct.	4,104.55	1,173.18	2,921.98	851.17	1,253.96	0.00	606.85
Νοέμ.-Nov.	4,065.38	1,143.68	2,817.15	820.64	1,287.26	0.00	574.61
2017 Δεκ.-Dec.	4,335.32	1,247.44	3,018.64	896.18	1,442.56	0.00	635.46

1.3 ΚΛΑΔΙΚΟΙ ΔΕΙΚΤΕΣ ΜΕΤΟΧΩΝ ΕΛΛΗΝΙΚΑ ΧΡΗΜΑΤΙΣΤΗΡΙΑ - ΧΡΗΜΑΤΙΣΤΗΡΙΟ ΑΘΗΝΩΝ ΑΝΩΝΥΜΗ ΕΤΑΙΡΕΙΑ ΣΥΜΜΕΤΟΧΩΝ / HELLENIC EXCHANGES - ATHEX STOCK EXCHANGE MARKET INDICES *

Βάση Κλαδικών Δεικτών Χρηματιστηρίου Αθηνών - Athex Sectoral Indices Base: 30.12.2005=5000

Βάση Δείκτη Όλων των Μετοχών-All Share Index Base: 04.01.1988 = 100 Μονάδες - Units

Μήνας Months	FTSE/Χ.Α. Τράπεζες - FTSE/Athex Banks	FTSE/Χ.Α. Χρηματοοικονομικές Υπηρεσίες - FTSE/Athex Financial Services	FTSE/Χ.Α. Βιομηχανικά Προϊόντα & Υπηρεσίες - FTSE/Athex Industrial Goods & Services	FTSE/Χ.Α. Εμπόριο - FTSE/Athex Retail	FTSE/Χ.Α. Ακίνητης Περιουσίας - FTSE/Real Estate	FTSE/Χ.Α. Προσωπικά & Οικιακά Προϊόντα - FTSE/Athex Personal & Household Goods	FTSE/Χ.Α. Τρόφιμα & Ποτά - FTSE/Athex Food & Beverage	FTSE/Χ.Α. Πρώτες Ύλες - FTSE/Athex Basic Resources	FTSE/Χ.Α. Κατασκευές & Υλικά - FTSE/Athex Construction & Materials	FTSE/Χ.Α. Πετρέλαιο & Αέριο - FTSE/Athex Oil & Gas	FTSE/Χ.Α. Χημικά - FTSE/Athex Chemicals	FTSE/Χ.Α. Μέσα Ενημέρωσης - FTSE/Athex Media	FTSE/Χ.Α. Ταξίδια & Αναψυχή - FTSE/Athex Travel & Leisure	FTSE/Χ.Α. Τεχνολογία - FTSE/Athex Technology	FTSE/Χ.Α. Τηλ/νίες - FTSE/Athex Telecommu- nications	FTSE/Χ.Α. Υπηρεσίες Κοινής Ωφέλειας - FTSE/Athex Utilities	FTSE/Χ.Α. Υγεία - FTSE/Athex Health Care	Όλων των μετοχών - All Share Index
2016 Δεκ.-Dec.	837.94	1,056.65	1,454.94	2,809.78	2,642.99	7,650.08	7,708.25	2,705.51	2,254.97	2,998.46	0.00	1,768.77	1,466.51	638.85	2,458.04	1,516.75	0.00	159.10
Ιαν. - Jan.	728.67	978.25	1,473.68	2,589.14	2,588.86	6,793.36	7,842.90	2,833.08	2,136.98	3,015.67	0.00	1,852.00	1,448.57	616.00	2,320.42	1,421.26	0.00	149.29
Φεβ. - Feb.	775.95	1,023.04	1,637.83	2,703.11	2,643.55	6,894.08	8,487.86	3,123.43	2,278.03	3,298.96	0.00	1,914.43	1,495.48	627.17	2,331.43	1,486.58	0.00	156.54
Μάρ. - Mar.	748.17	1,022.34	1,664.12	2,622.75	2,730.62	7,627.13	8,994.44	3,123.43	2,447.66	3,615.35	0.00	1,664.72	1,556.88	654.10	2,422.26	1,570.69	0.00	161.79
Απρ. - Apr.	888.53	1,084.82	1,656.15	2,855.07	2,796.73	7,557.95	9,446.52	3,039.85	2,542.43	3,570.46	0.00	1,664.72	1,622.18	662.37	2,458.04	1,765.17	0.00	171.07
Μάιος - May	970.84	1,153.51	1,826.19	2,907.67	2,868.39	8,401.72	9,558.87	3,422.58	2,785.72	4,133.05	0.00	1,269.35	1,719.84	673.20	2,793.86	2,249.47	0.00	185.11
Ιούν.-Jun.	1,040.23	1,193.66	2,144.68	3,127.63	3,345.95	8,420.90	9,621.35	3,633.74	2,843.91	4,703.40	10,597.41	0.00	1,746.59	727.77	2,901.21	2,283.56	147.18	194.77
Ιούλ.-Jul.	1,021.54	1,152.80	2,051.88	2,960.84	3,343.73	7,663.72	9,573.75	3,704.23	2,769.90	4,614.78	11,450.07	0.00	1,717.49	822.93	2,967.27	2,208.45	161.44	190.05
Αύγ. - Aug.	1,036.09	1,103.02	2,279.91	3,057.61	3,299.25	7,617.59	10,723.22	3,788.02	2,809.07	4,551.53	12,302.74	0.00	1,665.67	872.52	2,945.25	2,225.11	155.92	195.16
Σεπ. - Sep.	804.26	1,011.58	2,117.67	2,694.72	3,290.13	7,617.90	10,533.43	3,682.18	2,594.14	4,695.00	11,084.64	0.00	1,593.19	793.71	2,815.88	1,977.89	150.86	181.70
Οκτ. - Oct.	781.05	995.85	2,112.07	2,637.12	3,265.43	7,480.57	10,804.47	3,964.41	2,612.34	4,820.95	10,353.79	0.00	1,684.10	794.24	2,807.62	1,923.88	174.78	182.63
Νοέμ.-Nov.	739.52	966.41	2,127.38	2,280.72	3,051.47	7,050.35	9,964.88	4,030.56	2,602.30	4,753.47	10,028.96	0.00	1,776.02	819.58	2,793.86	2,007.54	216.17	177.51
2017 Δεκ.-Dec.	876.19	1,125.44	2,246.15	2,782.06	3,408.70	8,000.46	10,153.19	4,032.43	2,818.18	4,529.60	11,472.39	0.00	1,829.76	910.40	3,165.46	1,992.30	258.02	190.26

ΧΡΗΜΑΤΙΣΤΗΡΙΑΚΗ ΑΞΙΑ 2017 (σε Εκατομμύρια Ευρώ)
2017 MARKET CAPITALISATION (Million Euro)

ΜΗΝΑΣ MONTH	ΚΥΡΙΑ ΑΓΟΡΑ MAIN MARKET	ΧΑΜΗΛΗ ΔΙΑΣΠΟΡΑ LOW DISPERSION	ΕΠΙΤΗΡΗΣΗ SURVEILLANCE	ΠΡΟΣ ΔΙΑΓΡΑΦΗ UNDER DELETION	ΣΥΝΟΛΟ ΜΕΤΟΧΩΝ STOCKS TOTAL
31/12/2016	42,061.11	2,915.05	119.20	6.43	45,101.80
31/01/2017	39,085.72	3,117.85	120.72	5.90	42,330.19
28/02/2017	41,248.16	3,002.64	114.74	6.41	44,371.94
31/03/2017	42,595.70	3,140.54	111.91	6.36	45,854.51
28/04/2017	44,948.77	2,700.25	146.69	6.53	47,802.24
31/05/2017	48,769.38	2,848.36	160.80	12.63	51,791.16
30/06/2017	51,478.03	2,679.82	169.72	11.17	54,338.74
31/07/2017	50,662.27	2,868.48	172.02	11.32	53,714.09
31/08/2017	51,943.55	3,007.52	170.72	11.05	55,132.84
29/09/2017	48,191.38	2,957.26	236.06	10.36	51,395.06
31/10/2017	48,780.71	2,847.76	204.82	9.37	51,842.66
30/11/2017	47,372.52	2,810.02	216.57	10.56	50,409.68
29/12/2017	53,786.95	0.00	268.37	0.00	54,055.32

Σημειώσεις -Notes

-Δεν περιλαμβάνεται η Χρηματιστηριακή αξία των μετοχών σε αναστολή - The market value of suspended shares is not included.

- Η Χρηματιστηριακή αξία των μετοχών αναφέρεται στην τελευταία ημέρα διαπραγμάτευσης - The Market capitalisation refers to the last trading day

2. Διάγραμμα Χρηματιστηριακής Αξίας Κύριας Αγοράς (Εκατ. Ευρώ) - Market Capitalisation Chart (Mill. Euro)

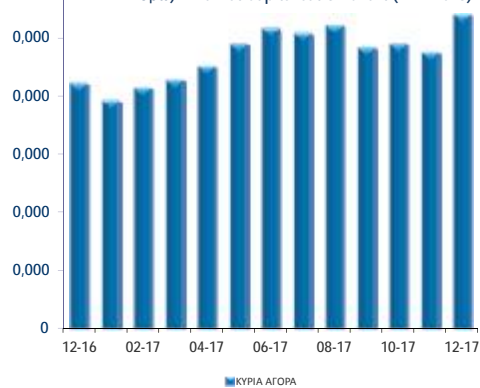

2. Διάγραμμα Χρημ/κής Αξίας Λοιπών κατηγοριών (Εκατ. Ευρώ) - Chart of Other Categories Market Capitalisation (Mill. Euro)



ΑΞΙΑ ΣΥΝΑΛΛΑΓΩΝ 2017 (σε Εκατομμύρια Ευρώ)
2017 TRANSACTION VALUE (Million Euro)

ΜΗΝΑΣ MONTH	ΑΞΙΕΣ ΣΤΑΘΕΡΟΥ ΕΙΣΟΔΗΜΑΤΟΣ BONDS	ΜΕΤΟΧΕΣ - STOCKS					ΔΙΑΠΡΑΓΜΑΤΕΥΣΙΜΑ ΑΜΟΙΒΑΙΑ ΚΕΦΑΛΑΙΑ (Δ.Α.Κ) EXCHANGE TRADED FUNDS ETFs	ΚΑΤΑΣΤΑΣΗ ΑΝΑΣΤΟΛΗΣ SUSPENSION STATUS	ΤΙΤΛΟΙ ΠΑΡΑΣΤΑΤΙΚΟΙ WARRANTS	ΓΕΝΙΚΟ ΣΥΝΟΛΟ ΟΜΟΛΟΓΙΩΝ & ΧΡΕΙΡΑΦΩΝ GRAND TOTAL BONDS & SECURITIES
		ΚΥΡΙΑ ΑΓΟΡΑ MAIN MARKET	ΧΑΜΗΛΗ ΔΙΑΣΠΟΡΑ LOW DISPERSION	ΕΠΙΤΗΡΗΣΗ SURVEILLANCE	ΠΡΟΣ ΔΙΑΓΡΑΦΗ UNDER DELETION					
Σύνολο 2016 Total	4.36	14,624.83	413.38	2.41	0.04	3.43	0.00	2.52	15,050.97	
Ιαν. - Jan.	0.86	807.19	29.62	0.39	0.00	0.10	0.00	0.05	838.21	
Φεβ. - Feb.	0.37	821.13	3.10	0.27	0.00	0.36	0.00	0.12	825.34	
Μάρ. - Mar.	12.87	937.36	1.74	0.29	0.00	0.05	0.00	0.14	952.45	
Απρ. - Apr.	7.32	794.57	2.32	0.22	0.00	1.14	0.00	0.03	805.61	
Μάιος - May	6.89	2,212.99	2.37	0.42	0.02	3.75	0.00	0.19	2,226.63	
Ιούν. - Jun.	24.19	1,629.78	0.43	0.22	0.03	1.82	0.48	0.05	1,656.99	
Ιούλ. - Jul.	17.80	1,627.63	0.72	0.34	0.03	0.25	0.00	0.26	1,647.04	
Αύγ. - Aug.	7.12	892.39	0.48	0.15	0.02	0.42	0.00	0.03	900.62	
Σεπ. - Sep.	12.09	1,511.22	0.34	0.16	0.01	0.14	0.01	0.01	1,523.96	
Οκτ. - Oct.	22.06	888.61	0.29	0.28	0.02	0.80	0.00	0.03	912.11	
Νοέμ. - Nov.	13.29	1,101.03	0.28	1.27	0.01	0.41	0.00	0.00	1,116.30	
Δεκ. - Dec.	10.36	1,339.84	-	1.43	-	0.21	0.00	0.01	1,351.86	
Σύνολο 2017 Total	135.24	14,563.74	41.69	5.44	0.16	9.24	0.49	0.94	14,757.14	

Σημείωση - Note: Στην αξία συναλλαγών των Μετοχών περιλαμβάνονται όλοι οι τύποι Πακτιέτων - All Blocks Methods' Transactions Value are included

Η αξία συναλλαγών των δικαιωμάτων των μετοχών συμπεριλαμβάνεται στις κατά κατηγορία συναλλαγές - The value of rights transactions is included in the value transactions per category

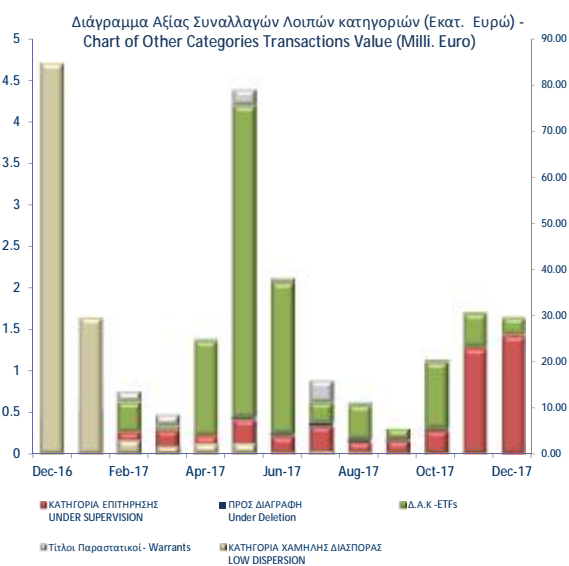
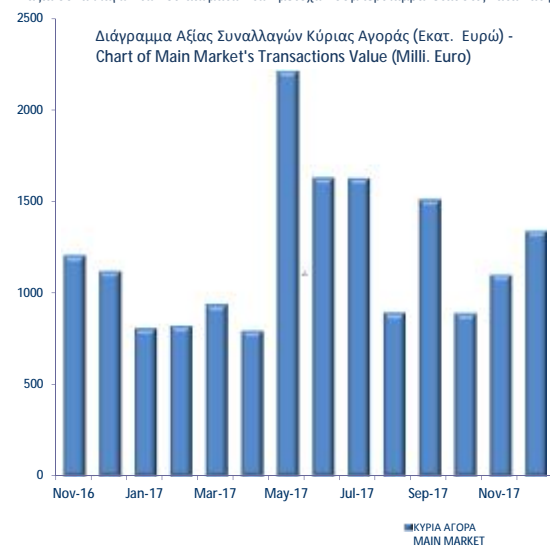

Συναλλαγές τον Δεκέμβριο 2017
December 2017 Transactions

Όγκος
Συναλλαγών
Transactions
Volume

Αξία Συναλλαγών
(Ευρώ - Euro)
Transactions Value

Ποσοστό
Συμμετοχής
Percentage
(%)

Συναλλαγές τον Δεκέμβριο 2017 December 2017 Transactions	Όγκος Συναλλαγών Transactions Volume	Αξία Συναλλαγών (Ευρώ - Euro) Transactions Value	Ποσοστό Συμμετοχής Percentage (%)
A. Δάνεια - Bonds			
ΟΜΟΛΟΓΙΑΚΑ ΔΑΝΕΙΑ ΕΠΙΧΕΙΡΗΣΕΩΝ – ΟΡΓΑΝΩΜΕΝΗ ΑΓΟΡΑ (ΜΗ ΜΕΤΑΤΡΕΨΙΜΑ) NON CONVERTIBLE CORPORATE BONDS - REGULATED MARKET	10,114,733	10,360,486.43	0.77
ΟΜΟΛΟΓΙΑΚΑ ΔΑΝΕΙΑ ΕΠΙΧΕΙΡΗΣΕΩΝ – ΟΡΓΑΝΩΜΕΝΗ ΑΓΟΡΑ (ΜΕΤΑΤΡΕΨΙΜΑ) - CONVERTIBLE CORPORATE BONDS - REGULATED MARKET	2,298	1,838.34	0.00
ΟΜΟΛΟΓΑ ΕΛΛΗΝΙΚΟΥ ΔΗΜΟΣΙΟΥ - GOVERNMENT BONDS - DEMATERIALIZED SECURITIE	0	0.00	0.00
Σύνολο Ομολόγων Διαπραγματεύσιμα στην Α.Α.Σ.Ε. - Total of Bonds Traded in F.I.S.M. @	10,114,733	10,362,324.77	0.77
Σύνολο Δανείων - Total of Bonds	10,114,733	10,362,324.77	0.77
B. Μετοχές - Stocks **			
Τράπεζες-Banks	1,109,368,504	599,755,423.04	44.37
Χρηματοοικονομικές Υπηρεσίες-Financial Services	2,157,848	10,551,672.92	0.78
Βιομηχανικά Προϊόντα & Υπηρεσίες-Industrial Goods & Services	14,128,211	15,285,596.32	1.13
Κατασκευές & Υλικά Κατασκευών-Construction & Materials	9,117,257	39,706,435.85	2.94
Εμπόριο-Retail	1,421,462	23,351,781.00	1.73
Μέσα Ενημέρωσης-Media	462,286	53,640.54	0.00
Πετρέλαιο & Αέριο-Oil & Gas	2,874,103	38,767,573.83	2.87
Προσωπικά & Οικιακά Αγαθά-Personal & Household Goods	5,676,142	55,104,423.70	4.08
Πρώτες Ύλες-Basic Resources	7,226,707	56,212,626.68	4.16
Υπηρεσίες Κοινής Ωφέλειας-Utilities	13,751,401	33,804,525.29	2.50
Τεχνολογία-Technology	4,938,154	5,093,013.37	0.38
Τηλεπικοινωνίες-Telecommunications	12,351,599	136,421,949.95	10.09
Τρόφιμα & Ποτά-Food & Beverage	3,030,089	14,192,667.49	1.05
Υγεία-Health Care	13,590,660	8,903,317.52	0.66
Ταξίδια & Αναψυχή-Travel & Leisure	20,493,286	125,152,035.88	9.26
Χημικά-Chemicals	288,389	765,811.64	0.06
Κύρια Αγορά - Main Market	1,294,250,041	1,339,844,341.81	99.11
Κατηγορία Επιτήρησης - Under Supervision	9,124,348	1,428,334.19	0.11
Αναστολή - Under Suspension	0	0.00	0.00
Σύνολο Μετοχών - Total of Stocks	1,303,374,389	1,341,272,676.00	99.22
Γ. Διαπραγματεύσιμα Αμοιβαία Κεφάλαια (Δ.Α.Κ) - ETFs	10,681	213,668.01	0.02
Δ. Παραστατικοί Τίτλοι - Warrants	11,672,182	11,837.18	0.00
ΓΕΝΙΚΟ ΣΥΝΟΛΟ ΧΡΕΟΓΡΑΦΩΝ - SECURITIES GRAND TOTAL	1,325,171,985	1,351,860,505.96	100.00
Σύνολο Δικαιωμάτων - Total of Rights *	2,094,430	104,442.87	0.0077

Στην Αξία Συναλλαγών των Μετοχών περιλαμβάνονται όλοι οι τύποι Πακέτων - All Blocks Methods' Transactions Value are included.

ΣΤΟΙΧΕΙΑ ΜΕΣΗΣ ΗΜΕΡΗΣΙΑΣ ΑΞΙΑΣ ΣΥΝΑΛΛΑΓΩΝ ΜΕΤΟΧΩΝ ΑΝΑ ΚΑΤΗΓΟΡΙΑ ΔΙΑΠΡΑΓΜΑΤΕΥΣΗΣ
AVERAGE DAILY STOCKS VALUE OF TRANSACTIONS DATA PER TRADING CATEGORY

	Κύρια Αγορά Main Market	Χαμηλή Διασπορά Low Dispersion	Επιτήρηση Surveillance	Προς Διαγραφή Under Deletion	ΣΥΝΟΛΟ-Total	
	01/12/2017- 29/12/2017	01/12/2017-29/12/2017	01/12/2017- 29/12/2017	01/12/2017-29/12/2017	01/12/2017- 29/12/2017	
	<i>Μέση Αξία Συναλλαγών χωρίς δικαιώματα (Σύνολο σε εκατ. Euro) / Average daily value of transactions without right trades (Total in million of Euros)</i>					
A 1. ΑΝΑΛΥΣΗ ΑΝΑ ΦΑΣΗ						A1. ANALYSIS PER TRADING PHASE
ΣΤΟ ΑΝΟΙΓΜΑ	0.68	0.00	0.02	0.00	0.71	At the Open
ΣΥΝΕΧΗΣ ΔΙΑΠΡΑΓΜΑΤΕΥΣΗ	44.19	0.00	0.00	0.00	44.19	ContinuousTrading
ΕΝΔΙΑΜΕΣΑ ΑΥΣΤΙΟΝ	0.02	0.00	0.02	0.00	0.04	Intraday Auctions
ΑΥΣΤΙΟΝ ΚΛΕΙΣΙΜΑΤΟΣ	6.12	0.00	0.03	0.00	6.15	Closing Auction
ΣΤΟ ΚΛΕΙΣΙΜΟ	1.24	0.00	0.00	0.00	1.24	At the Close
ΣΥΝΟΛΟ	52.24	0.01	0.08	0.00	52.32	Total
Πακέτα	18.27	0.00	0.00	0.00	18.27	BlockTrades
Γενικό ΣΥΝΟΛΟ	70.51	0.01	0.08	0.00	70.59	Grand total
Αξία συναλλαγών ανοικτών πωλήσεων	0.00%	0.00%	0.00%	0.00	0.00%	Value of Transactions Short selling
Αξία συναλλαγών ειδικών διαπραγματευτών	6.35%	0.00%	0.00%	0.00	6.34%	Value of Transactions of Market Makers
Αξία συναλλαγών μέσω ODL	51.44%	76.89%	0.00%	0.28	51.48%	Value of Transactions ODL
% Στο σύνολο	99.88%	0.01%	0.11%	0.00%	100.00%	% on the Total
	Κύρια Αγορά Main Market	Χαμηλή Διασπορά Low Dispersion	Επιτήρηση Surveillance	Προς Διαγραφή Under Deletion	ΣΥΝΟΛΟ-Total	
	<i>Μέση Αξία Συναλλαγών χωρίς δικαιώματα (Σύνολο σε εκατ. Euro) / Average daily value of transactions without right trades (Total in million of Euros)</i>					
B 1. ΣΥΝΕΧΗΣ ΔΙΑΠΡΑΓΜΑΤΕΥΣΗ						B1. CONTINUOUS TRADING PHASE
Α' ΧΡΟΝΙΚΗ ΠΕΡΙΟΔΟΣ (Έως 11:00:00) *	3.54	0.00	0.00	0.00	3.54	1st Period (till 11:00:00) *
Β' ΧΡΟΝΙΚΗ ΠΕΡΙΟΔΟΣ (11:00:01 - 11:30:00)	3.11	0.00	0.00	0.00	3.11	2rd Period (11:00:01 - 11:30:00)
Γ' ΧΡΟΝΙΚΗ ΠΕΡΙΟΔΟΣ (11:30:01 - 12:00:00)	3.31	0.00	0.00	0.00	3.31	3rd Period (11:30:01 - 12:00:00)
Δ' ΧΡΟΝΙΚΗ ΠΕΡΙΟΔΟΣ (12:00:01 - 12:30:00)	2.81	0.00	0.00	0.00	2.81	4th Period (12:00:01 - 12:30:00)
Ε' ΧΡΟΝΙΚΗ ΠΕΡΙΟΔΟΣ (12:30:01 - 13:00:00)	2.65	0.00	0.00	0.00	2.65	5th Period (12:30:01 - 13:00:00)
ΣΤ' ΧΡΟΝΙΚΗ ΠΕΡΙΟΔΟΣ (13:00:01 - 13:30:00)	2.53	0.00	0.00	0.00	2.53	6th Period (14:00:01 - 13:30:00)
Ζ' ΧΡΟΝΙΚΗ ΠΕΡΙΟΔΟΣ (13:30:01 - 14:00:00)	2.28	0.00	0.00	0.00	2.28	7th Period (13:30:01 - 14:00:00)
Η' ΧΡΟΝΙΚΗ ΠΕΡΙΟΔΟΣ (14:00:01 - 14:30:00)	3.08	0.00	0.00	0.00	3.08	8th Period (14:00:01 - 14:30:00)
Θ' ΧΡΟΝΙΚΗ ΠΕΡΙΟΔΟΣ (14:30:01 - 15:00:00)	3.04	0.00	0.00	0.00	3.04	9th Period (14:30:01 - 15:00:00)
Ι' ΧΡΟΝΙΚΗ ΠΕΡΙΟΔΟΣ (15:00:01 - 15:30:00)	2.97	0.00	0.00	0.00	2.97	10th Period (Από 15:00:01 - 15:30:00)
ΙΑ' ΧΡΟΝΙΚΗ ΠΕΡΙΟΔΟΣ (15:30:01 - 16:00:00)	3.75	0.00	0.00	0.00	3.75	11th Period (15:30:01 - 16:00:00)
ΙΒ' ΧΡΟΝΙΚΗ ΠΕΡΙΟΔΟΣ (Από 16:00:01 - 16:30:00)	4.19	0.00	0.00	0.00	4.19	12th Period (16:00:01 - 16:30:00)
ΙΓ' ΧΡΟΝΙΚΗ ΠΕΡΙΟΔΟΣ (Από 16:30:01)	6.95	0.00	0.00	0.00	6.95	13th Period (16:30:01)
Γ(i) ΧΡΟΝΙΚΗ ΠΕΡΙΟΔΟΣ (Από 16:50:00) - ΤΕΛΕΥΤΑΙΑ 10 ΛΕΠΤΑ	3.01	0.00	0.00	0.00	3.01	C (i) (From 16:50:00) Last ten minutes of Continuous Trading
Γ(ii) ΑΞΙΑ 30% ΠΡΑΞΕΩΝ ΤΟΥ ΒΑΣΙΚΟΥ ΠΙΝΑΚΑ	18.86	0.00	0.00	0.00	18.86	C (iii) The Value of 30% of the trades which are included to the calculation of the closing prices
ΣΥΝΟΛΟ*	44.19	0.00	0.00	0.00	44.19	TOTAL

* Δεν περιλαμβάνεται η αξία των συναλλαγών στο άνοιγμα

ΣΤΟΙΧΕΙΑ ΜΕΣΗΣ ΗΜΕΡΗΣΙΑΣ ΑΞΙΑΣ ΣΥΝΑΛΛΑΓΩΝ ΜΕΤΟΧΩΝ ΑΝΑ ΚΑΤΗΓΟΡΙΑ ΔΙΑΠΡΑΓΜΑΤΕΥΣΗΣ
AVERAGE DAILY STOCKS VALUE OF TRANSACTIONS DATA PER TRADING CATEGORY

Κύρια Αγορά Main Market	Χαμηλή Διασπορά Low Dispersion	Επιτήρηση Surveillance	Προς Διαγραφή Under Deletion	ΣΥΝΟΛΟ-Total
01/12/2017- 29/12/2017	01/12/2017-29/12/2017	01/12/2017- 29/12/2017	01/12/2017-29/12/2017	01/12/2017- 29/12/2017

Μέσος Αριθμός Πράξεων χωρίς δικαιώματα. / Average daily number of transactions without right trades

Γ 1. ΑΝΑΛΥΣΗ ΑΝΑ ΦΑΣΗ

ΣΤΟ ΑΝΟΙΓΜΑ	370.47	4.32	44.58	0.84	420.21
ΣΥΝΕΧΗΣ ΔΙΑΠΡΑΓΜΑΤΕΥΣΗ	18,627.37	0.00	0.00	0.00	18,627.37
ΕΝΔΙΑΜΕΣΑ ΑΥΣΤΙΟΝ	10.16	2.42	19.79	0.00	32.37
ΑΥΣΤΙΟΝ ΚΛΕΙΣΙΜΑΤΟΣ	851.26	1.79	27.53	0.00	880.58
ΣΤΟ ΚΛΕΙΣΙΜΟ	220.26	0.05	3.11	0.05	223.47
ΣΥΝΟΛΟ	20,079.53	8.58	95.00	0.89	20,184.00
Πακέτα	8.68	0.00	0.00	0.00	8.68
Γενικό ΣΥΝΟΛΟ	20,088.21	8.58	95.00	0.89	20,192.68
Αριθμός Πράξεων ανοικτών πωλήσεων	0.00%	0.00%	0.00%	0.00	0.00%
Αριθμός Πράξεων ειδικών διαπραγματευτών	7.81%	0.00%	0.00%	0.00	7.77%
Αριθμός Πράξεων μέσω ODL	76.03%	80.67%	81.02%	0.47	76.06%
% Στο σύνολο	99.48%	0.04%	0.47%	0.00%	100.00%

C1. ANALYSIS PER TRADING PHASE

At the Open
ContinuousTrading
Intraday Auctions
Closing Auction
At the Close
Total
BlockTrades
Grand total
Number of Trades of Short selling
Number of Trades of Market Makers
Number of Trades through ODL
% on the Total

Κύρια Αγορά Main Market	Χαμηλή Διασπορά Low Dispersion	Επιτήρηση Surveillance	Προς Διαγραφή Under Deletion	ΣΥΝΟΛΟ-Total
----------------------------	-----------------------------------	---------------------------	---------------------------------	--------------

Μέσος Αριθμός Πράξεων χωρίς δικαιώματα. / Average daily number of transactions without right trades

Δ 1. ΣΥΝΕΧΗΣ ΔΙΑΠΡΑΓΜΑΤΕΥΣΗ

Α' ΧΡΟΝΙΚΗ ΠΕΡΙΟΔΟΣ (Έως 11:00:00) *	1,542.68	0.00	0.00	0.00	1,542.68
Β' ΧΡΟΝΙΚΗ ΠΕΡΙΟΔΟΣ (11:00:01 - 11:30:00)	1,544.11	0.00	0.00	0.00	1,544.11
Γ' ΧΡΟΝΙΚΗ ΠΕΡΙΟΔΟΣ (11:30:01 - 12:00:00)	1,498.00	0.00	0.00	0.00	1,498.00
Δ' ΧΡΟΝΙΚΗ ΠΕΡΙΟΔΟΣ (12:00:01 - 12:30:00)	1,273.95	0.00	0.00	0.00	1,273.95
Ε' ΧΡΟΝΙΚΗ ΠΕΡΙΟΔΟΣ (12:30:01 - 13:00:00)	1,172.63	0.00	0.00	0.00	1,172.63
ΣΤ' ΧΡΟΝΙΚΗ ΠΕΡΙΟΔΟΣ (13:00:01 - 13:30:00)	1,130.79	0.00	0.00	0.00	1,130.79
Ζ' ΧΡΟΝΙΚΗ ΠΕΡΙΟΔΟΣ (13:30:01 - 14:00:00)	991.00	0.00	0.00	0.00	991.00
Η' ΧΡΟΝΙΚΗ ΠΕΡΙΟΔΟΣ (14:00:01 - 14:30:00)	1,202.42	0.00	0.00	0.00	1,202.42
Θ' ΧΡΟΝΙΚΗ ΠΕΡΙΟΔΟΣ (14:30:01 - 15:00:00)	1,240.26	0.00	0.00	0.00	1,240.26
Ι' ΧΡΟΝΙΚΗ ΠΕΡΙΟΔΟΣ (15:00:01 - 15:30:00)	1,216.05	0.00	0.00	0.00	1,216.05
ΙΑ' ΧΡΟΝΙΚΗ ΠΕΡΙΟΔΟΣ (15:30:01 - 16:00:00)	1,486.79	0.00	0.00	0.00	1,486.79
ΙΒ' ΧΡΟΝΙΚΗ ΠΕΡΙΟΔΟΣ (Από 16:00:01 - 16:30:00)	1,601.21	0.00	0.00	0.00	1,601.21
ΙΓ' ΧΡΟΝΙΚΗ ΠΕΡΙΟΔΟΣ (Από 16:30:01)	2,727.47	0.00	0.00	0.00	2,727.47
Γ(ι) ΧΡΟΝΙΚΗ ΠΕΡΙΟΔΟΣ (Από 16:50:00) - ΤΕΛΕΥΤΑΙΑ 10 ΛΕΠΤΑ	1,283.26	0.00	0.00	0.00	1,283.26
Γ(ιι) ΑΞΙΑ 30% ΠΡΑΞΕΩΝ ΤΟΥ ΒΑΣΙΚΟΥ ΠΙΝΑΚΑ	5,961.16	0.00	0.00	0.37	5,961.53
ΣΥΝΟΛΟ*	18,627.37	0.00	0.00	0.00	18,627.37

* Δεν περιλαμβάνεται η αξία των συναλλαγών στο άνοιγμα

D1. CONTINUOUS TRADING PHASE

1st Period (till 11:00:00) *
2rd Period (11:00:01 - 11:30:00)
3rd Period (11:30:01 - 12:00:00)
4th Period (12:00:01 - 12:30:00)
5th Period (12:30:01 - 13:00:00)
6th Period (14:00:01 - 13:30:00)
7th Period (13:30:01 - 14:00:00)
8th Period (14:00:01 - 14:30:00)
9th Period (14:30:01 - 15:00:00)
10th Period (Από 15:00:01 - 15:30:00)
11th Period (15:30:01 - 16:00:00)
12th Period (16:00:01 - 16:30:00)
13th Period (16:30:01)
C (i) (From 16:50:00) Last ten minutes of Continuous Trading
C (iii) The Value of 30% of the trades which are included to the calculation of the closing prices
TOTAL

ΣΤΟΙΧΕΙΑ ΜΕΣΗΣ ΗΜΕΡΗΣΙΑΣ ΑΞΙΑΣ ΣΥΝΑΛΛΑΓΩΝ ΜΕΤΟΧΩΝ ΑΝΑ ΔΕΙΚΤΗ ΚΥΡΙΑΣ ΑΓΟΡΑΣ
AVERAGE DAILY STOCKS VALUE OF TRANSACTIONS DATA PER INDEX OF MAIN MARKET

ΓΔ Composite Index	FTSE/X.A. Large Cap - FTSE/Athex Large Cap	FTSE/X.A. Mid Cap - FTSE/Athex Mid Cap	FTSE/X.A Mid & Small Cap Θεμελιωδών μεγεθών		
01/12/2017- 29/12/2017	01/12/2017- 29/12/2017	01/12/2017-29/12/2017	01/12/2017-29/12/2017		
<i>Μέση Αξία Συναλλαγών χωρίς δικαιώματα (Σύνολο σε εκατ. Euro) / Average daily value of transactions without right trades (Total in million of Euros)</i>					
A 1. ΑΝΑΛΥΣΗ ΑΝΑ ΦΑΣΗ				A1. ANALYSIS PER TRADING PHASE	
ΣΤΟ ΑΝΟΙΓΜΑ	0.66	0.62	0.03	0.00	At the Open
ΣΥΝΕΧΗΣ ΔΙΑΠΡΑΓΜΑΤΕΥΣΗ	43.74	41.17	2.09	0.41	Continuous Trading
ΕΝΔΙΑΜΕΣΑ ΑΥΚΤΙΟΝ	0.02	0.02	0.00	0.00	Intraday Auctions
ΑΥΚΤΙΟΝ ΚΛΕΙΣΙΜΑΤΟΣ	6.10	5.85	0.12	0.08	Closing Auction
ΣΤΟ ΚΛΕΙΣΙΜΟ	1.23	1.16	0.05	0.02	At the Close
ΣΥΝΟΛΟ	51.74	48.81	2.29	0.52	Total
Πακέτα	18.26	18.11	0.08	0.06	Block Trades
Γενικό ΣΥΝΟΛΟ	70.01	66.92	2.37	0.58	Grand total
Αξία συναλλαγών ανοικτών πωλήσεων	0.00%	0.00%	0.00%	0.00%	Value of Transactions Short selling
Αξία συναλλαγών ειδικών διαπραγματευτών	6.35%	6.25%	11.89%	0.84%	Value of Transactions of Market Makers
Αξία συναλλαγών μέσω ODL	51.31%	50.48%	73.65%	49.37%	Value of Transactions ODL
% Στο σύνολο	99.17%	94.80%	3.36%	0.82%	% on the Total
ΓΔ Composite Index	FTSE/X.A. Large Cap - FTSE/Athex Large Cap	FTSE/X.A. Mid Cap - FTSE/Athex Mid Cap	FTSE/X.A Mid & Small Cap Θεμελιωδών μεγεθών		
<i>Μέση Αξία Συναλλαγών χωρίς δικαιώματα (Σύνολο σε εκατ. Euro) / Average daily value of transactions without right trades (Total in million of Euros)</i>					
B 1. ΣΥΝΕΧΗΣ ΔΙΑΠΡΑΓΜΑΤΕΥΣΗ				B1. CONTINUOUS TRADING PHASE	
A' ΧΡΟΝΙΚΗ ΠΕΡΙΟΔΟΣ (Έως 11:00:00) *	3.51	3.19	0.26	0.06	1st Period (till 11:00:00) *
B' ΧΡΟΝΙΚΗ ΠΕΡΙΟΔΟΣ (11:00:01 - 11:30:00)	3.07	2.83	0.22	0.02	2nd Period (11:00:01 - 11:30:00)
Γ' ΧΡΟΝΙΚΗ ΠΕΡΙΟΔΟΣ (11:30:01 - 12:00:00)	3.28	3.07	0.19	0.03	3rd Period (11:30:01 - 12:00:00)
Δ' ΧΡΟΝΙΚΗ ΠΕΡΙΟΔΟΣ (12:00:01 - 12:30:00)	2.78	2.60	0.14	0.02	4th Period (12:00:01 - 12:30:00)
Ε' ΧΡΟΝΙΚΗ ΠΕΡΙΟΔΟΣ (12:30:01 - 13:00:00)	2.62	2.48	0.12	0.01	5th Period (12:30:01 - 13:00:00)
ΣΤ' ΧΡΟΝΙΚΗ ΠΕΡΙΟΔΟΣ (13:00:01 - 13:30:00)	2.49	2.34	0.13	0.02	6th Period (14:00:01 - 13:30:00)
Ζ' ΧΡΟΝΙΚΗ ΠΕΡΙΟΔΟΣ (13:30:01 - 14:00:00)	2.24	2.10	0.13	0.03	7th Period (13:30:01 - 14:00:00)
Η' ΧΡΟΝΙΚΗ ΠΕΡΙΟΔΟΣ (14:00:01 - 14:30:00)	3.04	2.88	0.10	0.05	8th Period (14:00:01 - 14:30:00)
Θ' ΧΡΟΝΙΚΗ ΠΕΡΙΟΔΟΣ (14:30:01 - 15:00:00)	2.99	2.83	0.12	0.04	9th Period (14:30:01 - 15:00:00)
Ι' ΧΡΟΝΙΚΗ ΠΕΡΙΟΔΟΣ (15:00:01 - 15:30:00)	2.95	2.76	0.15	0.03	10th Period (Από 15:00:01 - 15:30:00)
ΙΑ' ΧΡΟΝΙΚΗ ΠΕΡΙΟΔΟΣ (15:30:01 - 16:00:00)	3.71	3.52	0.15	0.03	11th Period (15:30:01 - 16:00:00)
ΙΒ' ΧΡΟΝΙΚΗ ΠΕΡΙΟΔΟΣ (Από 16:00:01 - 16:30:00)	4.15	3.96	0.15	0.04	12th Period (16:00:01 - 16:30:00)
ΙΓ' ΧΡΟΝΙΚΗ ΠΕΡΙΟΔΟΣ (Από 16:30:01)	6.90	6.61	0.24	0.05	13th Period (16:30:01)
Γ(ι) ΧΡΟΝΙΚΗ ΠΕΡΙΟΔΟΣ (Από 16:50:00) - ΤΕΛΕΥΤΑΙΑ 10 ΛΕΠΤΑ	2.99	2.86	0.11	0.03	C (i) (From 16:50:00) Last ten minutes of Continuous Trading
Γ(ii) ΑΞΙΑ 30% ΠΡΑΞΕΩΝ ΤΟΥ ΒΑΣΙΚΟΥ ΠΙΝΑΚΑ	18.74	17.83	0.68	0.16	C (iii) The Value of 30% of the trades which are included to the calculation of the closing prices
ΣΥΝΟΛΟ*	43.74	41.17	2.09	0.41	TOTAL
* δεν περιλαμβάνεται η αξία των συναλλαγών στο άνοιγμα					

ΣΤΟΙΧΕΙΑ ΜΕΣΗΣ ΗΜΕΡΗΣΙΑΣ ΑΞΙΑΣ ΣΥΝΑΛΛΑΓΩΝ ΜΕΤΟΧΩΝ ΑΝΑ ΔΕΙΚΤΗ ΚΥΡΙΑΣ ΑΓΟΡΑΣ
AVERAGE DAILY STOCKS VALUE OF TRANSACTIONS DATA PER INDEX OF MAIN MARKET

ΓΔ Composite Index	FTSE/X.A. Large Cap - FTSE/Athex Large Cap	FTSE/X.A. Mid Cap - FTSE/Athex Mid Cap	FTSE/X.A Mid & Small Cap Θεμελιωδών μεγεθών		
	01/12/2017- 29/12/2017	01/12/2017- 29/12/2017	01/12/2017-29/12/2017		01/12/2017-29/12/2017
<i>Μέσος Αριθμός Πράξεων χωρίς πακέτα. / Average daily number of transactions without right trades</i>					
Γ 1. ΑΝΑΛΥΣΗ ΑΝΑ ΦΑΣΗ				C1. ANALYSIS PER TRADING PHASE	
ΣΤΟ ΑΝΟΙΓΜΑ	297.32	235.95	43.89	12.84	At the Open
ΣΥΝΕΧΗΣ ΔΙΑΠΡΑΓΜΑΤΕΥΣΗ	17,923.79	15,199.32	2,308.89	377.37	Continuous Trading
ΕΝΔΙΑΜΕΣΑ ΑΥΚΤΙΟΝ	4.05	2.63	0.95	0.84	Intraday Auctions
ΑΥΚΤΙΟΝ ΚΛΕΙΣΙΜΑΤΟΣ	806.74	666.95	104.89	31.16	Closing Auction
ΣΤΟ ΚΛΕΙΣΙΜΟ	201.21	150.47	40.37	9.63	At the Close
ΣΥΝΟΛΟ	19,233.11	16,255.32	2,499.00	431.84	Total
Πακέτα	8.58	8.11	0.21	0.21	Block Trades
Γενικό ΣΥΝΟΛΟ	19,241.68	16,263.42	2,499.21	432.05	Grand total
Αριθμός Πράξεων ανοικτών πωλήσεων	0.00%	0.00%	0.00%	0.00%	Number of Trades of Short selling
Αριθμός Πράξεων ειδικών διαπραγματευτών	7.95%	7.80%	10.38%	4.42%	Number of Trades of Market Makers
Αριθμός Πράξεων μέσω ODL	76.02%	75.60%	79.46%	71.76%	Number of Trades through ODL
% Στο σύνολο	95.29%	80.54%	12.38%	2.14%	% on the Total
ΓΔ Composite Index	FTSE/X.A. Large Cap - FTSE/Athex Large Cap	FTSE/X.A. Mid Cap - FTSE/Athex Mid Cap	FTSE/X.A Mid & Small Cap Θεμελιωδών μεγεθών		
<i>Μέσος Αριθμός Πράξεων χωρίς πακέτα. / Average daily number of transactions without block trades</i>					
Δ 1. ΣΥΝΕΧΗΣ ΔΙΑΠΡΑΓΜΑΤΕΥΣΗ					D1. CONTINUOUS TRADING PHASE
Α' ΧΡΟΝΙΚΗ ΠΕΡΙΟΔΟΣ (Έως 11:00:00) *	1,496.26	1,241.63	236.58	23.32	1st Period (till 11:00:00) *
Β' ΧΡΟΝΙΚΗ ΠΕΡΙΟΔΟΣ (11:00:01 - 11:30:00)	1,493.95	1,243.84	224.84	21.05	2nd Period (11:00:01 - 11:30:00)
Γ' ΧΡΟΝΙΚΗ ΠΕΡΙΟΔΟΣ (11:30:01 - 12:00:00)	1,449.32	1,210.00	213.00	27.11	3rd Period (11:30:01 - 12:00:00)
Δ' ΧΡΟΝΙΚΗ ΠΕΡΙΟΔΟΣ (12:00:01 - 12:30:00)	1,220.74	997.53	192.79	22.79	4th Period (12:00:01 - 12:30:00)
Ε' ΧΡΟΝΙΚΗ ΠΕΡΙΟΔΟΣ (12:30:01 - 13:00:00)	1,128.05	954.11	150.58	21.11	5th Period (12:30:01 - 13:00:00)
ΣΤ' ΧΡΟΝΙΚΗ ΠΕΡΙΟΔΟΣ (13:00:01 - 13:30:00)	1,083.95	916.58	141.74	24.00	6th Period (14:00:01 - 13:30:00)
Ζ' ΧΡΟΝΙΚΗ ΠΕΡΙΟΔΟΣ (13:30:01 - 14:00:00)	946.79	789.63	130.63	25.68	7th Period (13:30:01 - 14:00:00)
Η' ΧΡΟΝΙΚΗ ΠΕΡΙΟΔΟΣ (14:00:01 - 14:30:00)	1,163.32	1,011.26	117.21	29.00	8th Period (14:00:01 - 14:30:00)
Θ' ΧΡΟΝΙΚΗ ΠΕΡΙΟΔΟΣ (14:30:01 - 15:00:00)	1,189.84	1,021.68	135.79	28.05	9th Period (14:30:01 - 15:00:00)
Ι' ΧΡΟΝΙΚΗ ΠΕΡΙΟΔΟΣ (15:00:01 - 15:30:00)	1,167.16	992.74	138.79	21.26	10th Period (Από 15:00:01 - 15:30:00)
ΙΑ' ΧΡΟΝΙΚΗ ΠΕΡΙΟΔΟΣ (15:30:01 - 16:00:00)	1,428.11	1,239.11	151.68	34.89	11th Period (15:30:01 - 16:00:00)
ΙΒ' ΧΡΟΝΙΚΗ ΠΕΡΙΟΔΟΣ (Από 16:00:01 - 16:30:00)	1,536.37	1,312.37	184.63	36.37	12th Period (16:00:01 - 16:30:00)
ΙΓ' ΧΡΟΝΙΚΗ ΠΕΡΙΟΔΟΣ (Από 16:30:01)	2,619.95	2,268.84	290.63	62.74	13th Period (16:30:01)
Γ(i) ΧΡΟΝΙΚΗ ΠΕΡΙΟΔΟΣ (Από 16:50:00) - ΤΕΛΕΥΤΑΙΑ 10 ΛΕΠΤΑ	1,240.42	1,076.37	135.89	33.42	C (i) (From 16:50:00) Last ten minutes of Continuous Trading
Γ(ii) ΑΞΙΑ 30% ΠΡΑΞΕΩΝ ΤΟΥ ΒΑΣΙΚΟΥ ΠΙΝΑΚΑ	5,707.79	4,830.58	736.84	126.89	C (ii) The Value of 30% of the trades which are included to the calculation of the closing prices
ΣΥΝΟΛΟ*	17,923.79	15,199.32	2,308.89	377.37	TOTAL
* δεν περιλαμβάνεται η αξία των συναλλαγών στο άνοιγμα					

Μηνιαίοι μέσοι όροι spread - Σύνολο αγορών Monthly average spread - Total of markets

ΜΗΝΑΣ-ΕΤΟΣ MONTH/YEAR	Spread πράξεων * Trades spread *	Time (συνεδρίασης) spread ** Time spread **	Μέση Ημερήσια Αξία συναλλαγών Average Transactions Value
12-16	4.638	6.584	57.335
01-17	5.238	7.519	39.874
02-17	4.838	6.923	43.420
03-17	5.004	6.694	40.851
04-17	4.555	7.087	44.349
05-17	4.089	6.072	100.897
06-17	4.082	6.051	77.753
07-17	3.459	5.239	77.583
08-17	4.007	6.354	40.614
09-17	4.217	7.080	71.994
10-17	5.110	7.325	40.442
11-17	5.035	7.352	50.132
12-17	5.069	7.755	70.605



Spread: Ως spread ορίζεται το πηλίκιο της διαφοράς της καλύτερης τιμής αγοράς από την καλύτερη τιμή πώλησης προς το ημιάθροισμα αυτών των τιμών.

Spread: The spread is defined as the ratio of the difference between the best ask and the best bid price over the average of the sum of the two prices.

* Spread πράξεων: Ο σταθμισμένος, με την ποσοστιαία αξία συναλλαγών των πράξεων, μέσος όρος των spread που αντιστοιχούν σε αυτές τις πράξεις. Το spread που αντιστοιχεί στην αξία συναλλαγών κάποιας πράξης είναι αυτό που παρατηρείται ακριβώς πριν τη διενέργεια της πράξης.

Trades spread: The weighted, by traded value, average of the spreads corresponding to these trades. The spread that corresponds to a trade is the one experienced exactly before the trade.

** Υπολογισμός Spread σύμφωνα με τον κανονισμό του ΧΑ. - Spread calculation according to the ATHEX regulation

Spread συνεδρίασης: Ο σταθμισμένος, με την ποσοστιαία χρονική διάρκεια, μέσος όρος των spread που παρατηρούνται κατά τη διάρκεια της συνεδρίασης.

Time spread: The weighted, by time duration, average of spreads experienced during a trading session.

Μηνιαία μέση κυκλοφοριακή ταχύτητα
Monthly average velocity

ΜΗΝΑΣ-ΕΤΟΣ MONTH/YEAR	ΚΥΡΙΑ ΑΓΟΡΑ MAIN MARKET	ΧΑΜΗΛΗΣ ΔΙΑΣΠΟΡΑΣ LOW DISPERSION	ΕΠΙΤΗΡΗΣΗΣ SURVEILANCE	ΣΥΝΟΛΟ ΑΓΟΡΩΝ TOTAL MARKETS	FTSE®/ATHEX Large Cap	Γενικός Δείκτης ΧΑ ATHEX Composite Index
12-16	0.114%	0.014%	0.011%	0.107%	0.125%	0.118%
01-17	0.083%	0.048%	0.015%	0.080%	0.088%	0.085%
02-17	0.099%	0.005%	0.012%	0.092%	0.107%	0.102%
03-17	0.089%	0.013%	0.011%	0.084%	0.096%	0.092%
04-17	0.093%	0.004%	0.011%	0.086%	0.100%	0.095%
05-17	0.192%	0.002%	0.013%	0.178%	0.205%	0.197%
06-17	0.135%	0.001%	0.006%	0.126%	0.142%	0.137%
07-17	0.114%	0.001%	0.009%	0.107%	0.121%	0.116%
08-17	0.071%	0.001%	0.004%	0.066%	0.076%	0.071%
09-17	0.133%	0.001%	0.004%	0.124%	0.145%	0.136%
10-17	0.074%	0.000%	0.006%	0.069%	0.080%	0.075%
11-17	0.093%	0.000%	0.028%	0.087%	0.102%	0.095%
12-07	0.101%	-	0.031%	0.100%	0.112%	0.109%

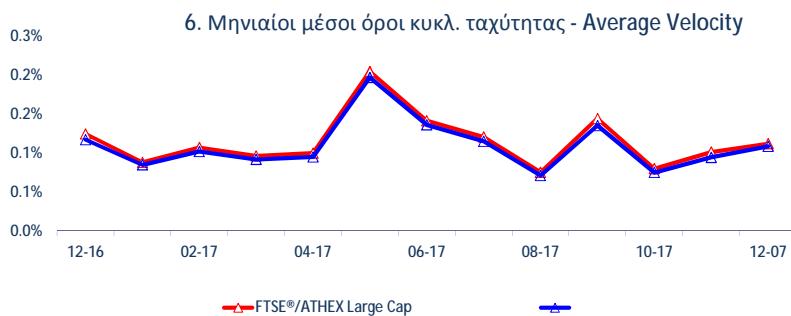
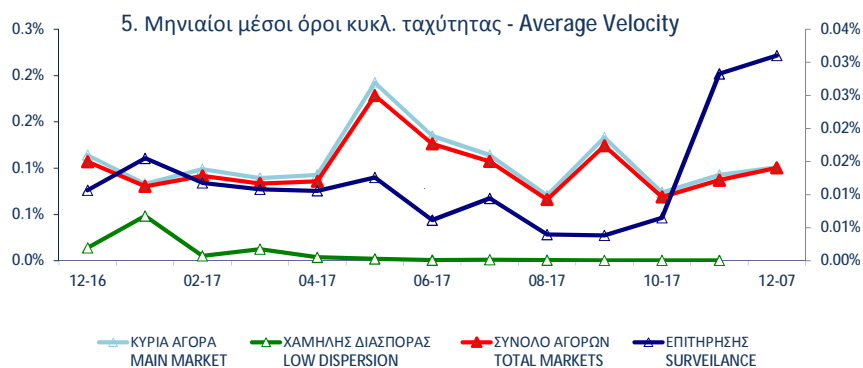

Κυκλοφοριακή Ταχύτητα : Αξία Συναλλαγών / Κεφαλαιοποίηση Velocity : Trading Value / Capitalisation

$$\sum_{i=1}^m \frac{V_i}{XA_i}$$

V_i : αξία συναλλαγών της μετοχής για κάθε μέρα διαπραγμάτευσης i - trading value of the stock in each trading day i

XA_i : χρηματιστηριακή αξία της μετοχής - market capitalisation of the stock

m : αριθμός ημερών που διαπραγματεύτηκε η μετοχή - number of trading days of the stock

Μηνιαία ιστορική μεταβλητότητα (volatility) Monthly historical volatility

ΜΗΝΑΣ-ΕΤΟΣ MONTH/YEAR	ΚΥΡΙΑ ΑΓΟΡΑ MAIN MARKET	ΧΑΜΗΛΗΣ ΔΙΑΣΠΟΡΑΣ LOW DISPERSION	ΕΠΙΤΗΡΗΣΗΣ SURVEILLANCE	ΣΥΝΟΛΟ ΑΓΟΡΩΝ TOTAL MARKETS	FTSE®/ATHEX Large Cap	Γενικός Δείκτης ΧΑ ATHEX Composite Index
12-16	17.69%	12.84%	25.21%	17.22%	10.65%	11.67%
01-17	14.60%	10.81%	24.59%	14.94%	8.64%	10.66%
02-17	11.90%	9.21%	21.30%	12.66%	7.99%	9.62%
03-17	13.75%	11.51%	27.12%	15.01%	8.52%	10.75%
04-17	11.75%	9.22%	21.43%	12.38%	6.81%	8.46%
05-17	13.37%	16.16%	26.56%	14.76%	9.11%	10.54%
06-17	13.21%	12.09%	28.60%	15.43%	9.60%	10.45%
07-17	14.58%	15.37%	32.78%	17.03%	7.71%	9.27%
08-17	10.53%	11.93%	27.89%	13.31%	6.74%	7.26%
09-17	13.46%	17.03%	27.69%	14.77%	11.75%	10.54%
10-17	12.90%	15.60%	29.01%	14.40%	7.86%	8.85%
11-17	12.93%	20.67%	25.08%	14.25%	9.66%	10.17%
12-17	11.52%	-	25.89%	12.50%	7.66%	9.42%

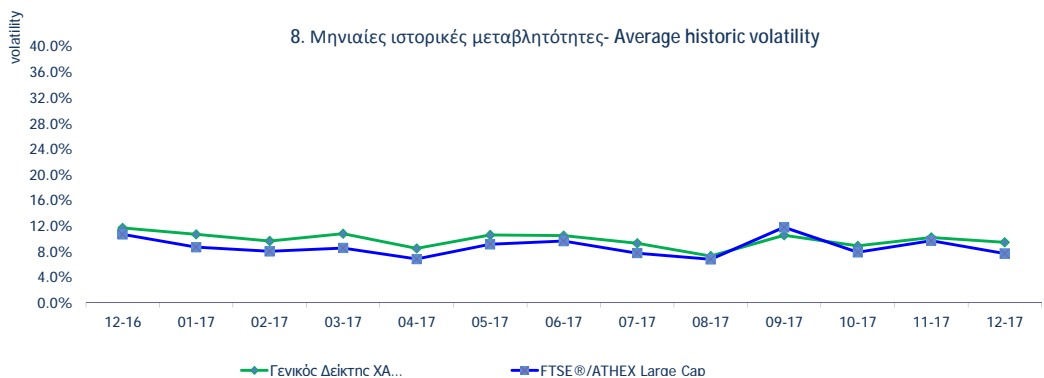
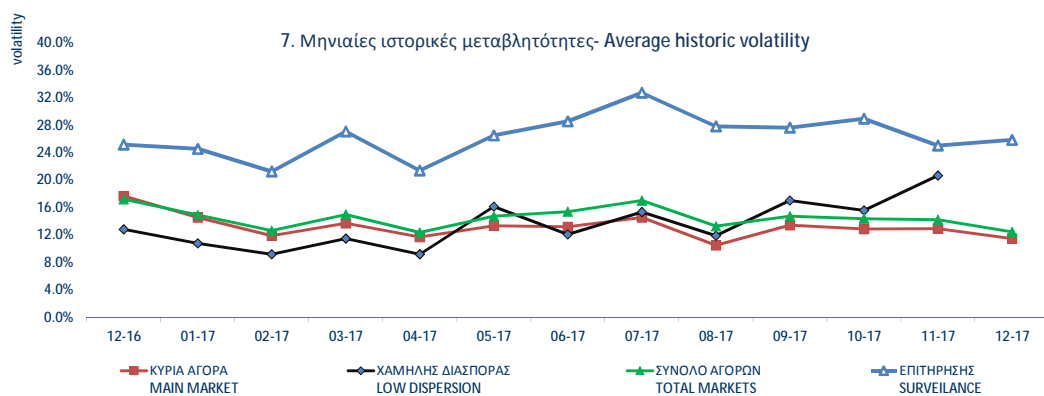

ΟΜΟΛΟΓΑ ΔΙΑΠΡΑΓΜΑΤΕΥΣΙΜΑ ΣΤΗΝ Α.Α.Σ.Ε. BONDS TRADED IN FIXED INCOME SECURITIES' MARKET

Όνομαστική Αξία Nominal Value	Σήμερα's Επιτόκιο Today's Interest Rate	Αξία Τελευταίου Αποπληρωθέντος Τόκου Value of Last Paid	Δεδουλευμένοι Τόκοι Accrued Interest	Απόδοση στη Λήξη Yield to Maturity (%)	Ημερομηνία Έκδοσης Issue Date	Διάρκεια (Έτη) - No Σημείωσης - Note Nr	Όνομασία Name	Μηνιαίες Τιμές Συναλλαγών επί τοιας Εκατό (%) Monthly Transactions Prices in Percentage			Όγκος Συναλλαγών Volume of Transactions	Αξία Συναλλαγών (χιλ. €) Value of Transactions (thous. €)	Τιμές Έτους από 1.1. 2017		
								Κατώτερη - Low (%)	Ανώτερη - High (%)	Κλειστό-Clc (%)			Κατώτερη - Low (%)	Ανώτερη - High (%)	
ΟΜΟΛΟΓΙΑΚΑ ΔΑΝΕΙΑ ΕΠΙΧΕΙΡΗΣΕΩΝ – ΟΡΓΑΝΩΜΕΝΗ ΑΓΟΡΑ (ΜΕΤΑΤΡΕΨΙΜΑ) - CONVERTIBLE CORPORATE BONDS - REGULATED MARKET															
€	13.76	0.00%		3.16	12.07.07	18	ΝΗΡΕΥΣ ΙΧΘΥΟΚΑΛΛΙΕΡΓΕΙΑΣ Α.Ε. (Μ.Ο.Δ.) - NIREUS S.A. (Convertible)	80.00	80.00	80.00	2,298	1.84	10.00	150.00	
€	0.30	1.00%		0.99	11.10.16	9	FORTHNET Α.Ε. (Μ.Ο.Δ.) - FORTHNET S.A. (Convertible)	100.00	100.00	100.00			100.00	100.00	
ΟΜΟΛΟΓΙΑΚΑ ΔΑΝΕΙΑ ΕΠΙΧΕΙΡΗΣΕΩΝ – ΟΡΓΑΝΩΜΕΝΗ ΑΓΟΡΑ (ΜΗ ΜΕΤΑΤΡΕΨΙΜΑ) NON CONVERTIBLE CORPORATE BONDS - REGULATED MARKET															
€	1.00	5.00%	0.01	0.0126	3.58	04.10.16	5	HOUSEMARKET Α.Ε. (Μη Μετατρέψιμο) - HOUSEMARKET S.A. (Non Convertible)	103.07	104.00	104.00	847,435	885.55	99.90	104.00
€	1,000.00	3.50%	17.89	10.1111	2.67	21.03.17	5	Ο.Π.Α.Π. Α.Ε. (Μη Μετατρέψιμο) - Ο.Π.Α.Π. S.A. (Non Convertible)	102.62	102.90	102.90	1,998,000	2,069.77	100.28	103.10
€	1,000.00	4.25%	21.60	1.6528	3.76	20.06.17	5	ΣΥΣΤΗΜΑΤΑ SUNLIGHT Α.Β.Ε.Ε. (Μη Μετατρέψιμο) - SYSTEMS SUNLIGHT S.A. (Non Convertible)	100.54	101.80	101.57	1,203,000	1,234.12	100.02	101.85
€	1,000.00	3.10%	15.76	0.6028	2.96	27.06.17	5	ΜΥΤΙΛΗΝΑΙΟΣ Α.Ε. ΟΜ. ΕΠΙΧΕΙΡΗΣΕΩΝ (Μη Μετατρέψιμο) - ΜΥΤΙΛΙΝΕΟΣ HOLDINGS S.A. (Non Convertible)	100.00	103.48	100.35	4,593,000	4,669.42	100.01	103.48
€	1,000.00	3.85%	19.68	17.7528	3.44	21.07.17	5	ΤΕΡΝΑ ΕΝΕΡΓΕΙΑΚΗ Μ.Α.Ε.Χ. (Μη μετατρέψιμο) - TERNA ENERGY FINANCE S.A. (Non Convertible)	100.00	103.48	101.40	1,471,000	1,501.63	100.02	103.48
ΟΜΟΛΟΓΑ ΕΛΛΗΝΙΚΟΥ ΔΗΜΟΣΙΟΥ - GOVERNMENT BONDS - DEMATERIALIZED SECURITIES															
€	1.00	3.00%	0.02			09.03.12	11	ΟΕΔ-ΣΤΘ-240223-11X-2,000-1,00 - GGB-FXD- 240223-11Y-2,000-1,00	10.00	10.00	10.00			10.00	10.00
€	1.00	3.00%	0.02			09.03.12	12	ΟΕΔ-ΣΤΘ-240224-12X-2,000-1,00 - GGB-FXD- 240224-12Y-2,000-1,00	10.00	10.00	10.00			10.00	10.00
€	1.00	3.00%	0.02			09.03.12	13	ΟΕΔ-ΣΤΘ-240225-13X-2,000-1,00 - GGB-FXD- 240225-13Y-2,000-1,00	10.00	10.00	10.00			10.00	10.00
€	1.00	3.00%	0.02			09.03.12	14	ΟΕΔ-ΣΤΘ-240226-14X-2,000-1,00 - GGB-FXD- 240226-14Y-2,000-1,00	10.00	10.00	10.00			10.00	10.00
€	1.00	3.00%	0.02			09.03.12	15	ΟΕΔ-ΣΤΘ-240227-15X-2,000-1,00 - GGB-FXD- 240227-15Y-2,000-1,00	10.00	10.00	10.00			10.00	10.00
€	1.00	3.00%	0.02			09.03.12	16	ΟΕΔ-ΣΤΘ-240228-16X-2,000-1,00 - GGB-FXD- 240228-16Y-2,000-1,00	10.00	10.00	10.00			10.00	10.00
€	1.00	3.00%	0.02			09.03.12	17	ΟΕΔ-ΣΤΘ-240229-17X-2,000-1,00 - GGB-FXD- 240229-17Y-2,000-1,00	10.00	10.00	10.00			10.00	10.00
€	1.00	3.00%	0.02			09.03.12	18	ΟΕΔ-ΣΤΘ-240230-18X-2,000-1,00 - GGB-FXD- 240230-18Y-2,000-1,00	10.00	10.00	10.00			10.00	10.00
€	1.00	3.00%	0.02			09.03.12	19	ΟΕΔ-ΣΤΘ-240231-19X-2,000-1,00 - GGB-FXD- 240231-19Y-2,000-1,00	10.00	10.00	10.00			10.00	10.00
€	1.00	3.00%	0.02			09.03.12	20	ΟΕΔ-ΣΤΘ-240232-20X-2,000-1,00 - GGB-FXD- 240232-20Y-2,000-1,00	10.00	10.00	10.00			10.00	10.00
€	1.00	3.00%	0.02			09.03.12	21	ΟΕΔ-ΣΤΘ-240233-21X-2,000-1,00 - GGB-FXD- 240233-21Y-2,000-1,00	10.00	10.00	10.00			10.00	10.00
€	1.00	3.00%	0.02			09.03.12	22	ΟΕΔ-ΣΤΘ-240234-22X-2,000-1,00 - GGB-FXD- 240234-22Y-2,000-1,00	10.00	10.00	10.00			10.00	10.00
€	1.00	3.00%	0.02			09.03.12	23	ΟΕΔ-ΣΤΘ-240235-23X-2,000-1,00 - GGB-FXD- 240235-23Y-2,000-1,00	10.00	10.00	10.00			10.00	10.00
€	1.00	3.00%	0.02			09.03.12	24	ΟΕΔ-ΣΤΘ-240236-24X-2,000-1,00 - GGB-FXD- 240236-24Y-2,000-1,00	10.00	10.00	10.00			10.00	10.00
€	1.00	3.00%	0.02			09.03.12	25	ΟΕΔ-ΣΤΘ-240237-25X-2,000-1,00 - GGB-FXD- 240237-25Y-2,000-1,00	10.00	10.00	10.00			10.00	10.00
€	1.00	3.00%	0.02			09.03.12	26	ΟΕΔ-ΣΤΘ-240238-26X-2,000-1,00 - GGB-FXD- 240238-26Y-2,000-1,00	10.00	10.00	10.00			10.00	10.00
€	1.00	3.00%	0.02			09.03.12	27	ΟΕΔ-ΣΤΘ-240239-27X-2,000-1,00 - GGB-FXD- 240239-27Y-2,000-1,00	10.00	10.00	10.00			10.00	10.00
€	1.00	3.00%	0.02			09.03.12	28	ΟΕΔ-ΣΤΘ-240240-28X-2,000-1,00 - GGB-FXD- 240240-28Y-2,000-1,00	10.00	10.00	10.00			10.00	10.00
€	1.00	3.00%	0.02			09.03.12	29	ΟΕΔ-ΣΤΘ-240241-29X-2,000-1,00 - GGB-FXD- 240241-29Y-2,000-1,00	10.00	10.00	10.00			10.00	10.00
€	1.00	3.00%	0.02			09.03.12	30	ΟΕΔ-ΣΤΘ-240242-30X-2,000-1,00 - GGB-FXD- 240242-30Y-2,000-1,00	10.00	10.00	10.00			10.00	10.00
€	1,000.00	4.75%	47.50			17.04.14	5	ΟΕΔ-ΣΤΘ-170419-05X-4,750-1,000 - GGB-FXD- 170419-05Y-4,750-1,000	99.13	99.13	99.13			99.13	99.13
€	1,000.00	0.36% flr	4.70			11.08.14	5	ΟΕΔ-ΚΥΜ-100819-05X-0,934-1,000 - GGB-FLT- 100819-05Y-0,934-1,000	100.00	100.00	100.00			100.00	100.00
€	1,000.00	4.38%	43.75			01.08.17	5	ΟΕΔ-ΣΤΘ-010822-05X-4,375-1,000 - GGB-FXD- 010822-05Y-4,375-1,000	98.91	98.91	98.91			98.91	98.91
€	1.00	3.50%	0.01			05.12.17	5	ΟΕΔ-ΣΤΘ-300123-05X-3,500-1,00 - GGB-FXD- 300123-05Y-3,500-1,00	94.57	94.57	94.57			94.57	94.57
€	1.00	3.75%	0.01			05.12.17	10	ΟΕΔ-ΣΤΘ-300128-10X-3,750-1,00 - GGB-FXD- 300128-10Y-3,750-1,00	85.46	85.46	85.46			85.46	85.46
€	1.00	3.90%	0.01			05.12.17	15	ΟΕΔ-ΣΤΘ-300133-15X-3,900-1,00 - GGB-FXD- 300133-15Y-3,900-1,00	78.67	78.67	78.67			78.67	78.67
€	1.00	4.00%	0.01			05.12.17	19	ΟΕΔ-ΣΤΘ-300137-19X-4,000-1,00 - GGB-FXD- 300137-19Y-4,000-1,00	77.04	77.04	77.04			77.04	77.04
€	1.00	4.20%	0.01			05.12.17	24	ΟΕΔ-ΣΤΘ-300142-24X-4,200-1,00 - GGB-FXD- 300142-24Y-4,200-1,00	77.76	77.76	77.76			77.76	77.76

ΟΜΟΛΟΓΑ ΔΙΑΠΡΑΓΜΑΤΕΥΣΙΜΑ ΣΤΗΝ Α.Α.Σ.Ε. BONDS TRADED IN FIXED INCOME SECURITIES' MARKET

Όνομαστική Αξία Nominal Value	Σήμερα's Επιτόκιο Today's Interest Rate	Αξία Τελευταίου Ατόκ/ντος Τόκ/δίου Value of Last Paid	Δεδουλευμένοι Τόκοι Accrued Interest	Απόδοση στη Λήξη Yield to Maturity (%)	Ημερομηνία Έκδοσης Issue Date	Διάρκεια (Έτη) - No Σημείωσης - Note Nr	Όνομασία Name	Μηνιαίες Τιμές Συναλλαγών επί τοιας Εκατό (%) Monthly Transactions - Prices in Percentage			Όγκος Συναλλαγών Volume of Transactions	Αξία Συναλλαγών (χιλ. €) Value of Transactions (thous. €)	Κατώτερη - Low (%)	Ανώτερη - High (%)
								Κατώτερη - Low (%)	Ανώτερη - High (%)	Κλείσιμο-Clc (%)				
ΟΜΟΛΟΓΑ ΕΛΛΗΝΙΚΟΥ ΔΗΜΟΣΙΟΥ - GOVERNMENT BONDS - DEMATERIALIZED SECURITIES														
€	1.00	3.00%	0.02		09.03.12	11	ΟΕΔ-ΣΤΘ-240223-11X-2,000-1,00 - GGB-FXD-240223-11Y-2.000-1.00	10.00	10.00	10.00		10.00	10.00	
€	1.00	3.00%	0.02		09.03.12	12	ΟΕΔ-ΣΤΘ-240224-12X-2,000-1,00 - GGB-FXD-240224-12Y-2.000-1.00	10.00	10.00	10.00		10.00	10.00	
€	1.00	3.00%	0.02		09.03.12	13	ΟΕΔ-ΣΤΘ-240225-13X-2,000-1,00 - GGB-FXD-240225-13Y-2.000-1.00	10.00	10.00	10.00		10.00	10.00	
€	1.00	3.00%	0.02		09.03.12	14	ΟΕΔ-ΣΤΘ-240226-14X-2,000-1,00 - GGB-FXD-240226-14Y-2.000-1.00	10.00	10.00	10.00		10.00	10.00	
€	1.00	3.00%	0.02		09.03.12	15	ΟΕΔ-ΣΤΘ-240227-15X-2,000-1,00 - GGB-FXD-240227-15Y-2.000-1.00	10.00	10.00	10.00		10.00	10.00	
€	1.00	3.00%	0.02		09.03.12	16	ΟΕΔ-ΣΤΘ-240228-16X-2,000-1,00 - GGB-FXD-240228-16Y-2.000-1.00	10.00	10.00	10.00		10.00	10.00	
€	1.00	3.00%	0.02		09.03.12	17	ΟΕΔ-ΣΤΘ-240229-17X-2,000-1,00 - GGB-FXD-240229-17Y-2.000-1.00	10.00	10.00	10.00		10.00	10.00	
€	1.00	3.00%	0.02		09.03.12	18	ΟΕΔ-ΣΤΘ-240230-18X-2,000-1,00 - GGB-FXD-240230-18Y-2.000-1.00	10.00	10.00	10.00		10.00	10.00	
€	1.00	3.00%	0.02		09.03.12	19	ΟΕΔ-ΣΤΘ-240231-19X-2,000-1,00 - GGB-FXD-240231-19Y-2.000-1.00	10.00	10.00	10.00		10.00	10.00	
€	1.00	3.00%	0.02		09.03.12	20	ΟΕΔ-ΣΤΘ-240232-20X-2,000-1,00 - GGB-FXD-240232-20Y-2.000-1.00	10.00	10.00	10.00		10.00	10.00	
€	1.00	3.00%	0.02		09.03.12	21	ΟΕΔ-ΣΤΘ-240233-21X-2,000-1,00 - GGB-FXD-240233-21Y-2.000-1.00	10.00	10.00	10.00		10.00	10.00	
€	1.00	3.00%	0.02		09.03.12	22	ΟΕΔ-ΣΤΘ-240234-22X-2,000-1,00 - GGB-FXD-240234-22Y-2.000-1.00	10.00	10.00	10.00		10.00	10.00	
€	1.00	3.00%	0.02		09.03.12	23	ΟΕΔ-ΣΤΘ-240235-23X-2,000-1,00 - GGB-FXD-240235-23Y-2.000-1.00	10.00	10.00	10.00		10.00	10.00	
€	1.00	3.00%	0.02		09.03.12	24	ΟΕΔ-ΣΤΘ-240236-24X-2,000-1,00 - GGB-FXD-240236-24Y-2.000-1.00	10.00	10.00	10.00		10.00	10.00	
€	1.00	3.00%	0.02		09.03.12	25	ΟΕΔ-ΣΤΘ-240237-25X-2,000-1,00 - GGB-FXD-240237-25Y-2.000-1.00	10.00	10.00	10.00		10.00	10.00	
€	1.00	3.00%	0.02		09.03.12	26	ΟΕΔ-ΣΤΘ-240238-26X-2,000-1,00 - GGB-FXD-240238-26Y-2.000-1.00	10.00	10.00	10.00		10.00	10.00	
€	1.00	3.00%	0.02		09.03.12	27	ΟΕΔ-ΣΤΘ-240239-27X-2,000-1,00 - GGB-FXD-240239-27Y-2.000-1.00	10.00	10.00	10.00		10.00	10.00	
€	1.00	3.00%	0.02		09.03.12	28	ΟΕΔ-ΣΤΘ-240240-28X-2,000-1,00 - GGB-FXD-240240-28Y-2.000-1.00	10.00	10.00	10.00		10.00	10.00	
€	1.00	3.00%	0.02		09.03.12	29	ΟΕΔ-ΣΤΘ-240241-29X-2,000-1,00 - GGB-FXD-240241-29Y-2.000-1.00	10.00	10.00	10.00		10.00	10.00	
€	1.00	3.00%	0.02		09.03.12	30	ΟΕΔ-ΣΤΘ-240242-30X-2,000-1,00 - GGB-FXD-240242-30Y-2.000-1.00	10.00	10.00	10.00		10.00	10.00	
€	1,000.00	4.75%	47.50		17.04.14	5	ΟΕΔ-ΣΤΘ-170419-05X-4,750-1,000 - GGB-FXD-170419-05Y-4.750-1,000	99.13	99.13	99.13		99.13	99.13	
€	1,000.00	0.36% flr	4.70		11.08.14	5	ΟΕΔ-ΚΥΜ-100819-05X-0,934-1,000 - GGB-FLT-100819-05Y-0.934-1,000	100.00	100.00	100.00		100.00	100.00	
€	1,000.00	4.38%	43.75		01.08.17	5	ΟΕΔ-ΣΤΘ-010822-05X-4,375-1,000 - GGB-FXD-010822-05Y-4.375-1,000	98.91	98.91	98.91		98.91	98.91	
€	1.00	3.50%	0.01		05.12.17	5	ΟΕΔ-ΣΤΘ-300123-05X-3,500-1,00 - GGB-FXD-300123-05Y-3.500-1.00	94.57	94.57	94.57		94.57	94.57	
€	1.00	3.75%	0.01		05.12.17	10	ΟΕΔ-ΣΤΘ-300128-10X-3,750-1,00 - GGB-FXD-300128-10Y-3.750-1.00	85.46	85.46	85.46		85.46	85.46	
€	1.00	3.90%	0.01		05.12.17	15	ΟΕΔ-ΣΤΘ-300133-15X-3,900-1,00 - GGB-FXD-300133-15Y-3.900-1.00	78.67	78.67	78.67		78.67	78.67	
€	1.00	4.00%	0.01		05.12.17	19	ΟΕΔ-ΣΤΘ-300137-19X-4,000-1,00 - GGB-FXD-300137-19Y-4.000-1.00	77.04	77.04	77.04		77.04	77.04	
€	1.00	4.20%	0.01		05.12.17	24	ΟΕΔ-ΣΤΘ-300142-24X-4,200-1,00 - GGB-FXD-300142-24Y-4.200-1.00	77.76	77.76	77.76		77.76	77.76	

ΟΜΟΛΟΓΑ ΔΙΑΠΡΑΓΜΑΤΕΥΣΙΜΑ ΜΕ ΤΗ ΜΕΘΟΔΟ ΕΚΦΩΝΗΣΗΣ-ΑΝΤΙΦΩΝΗΣΗΣ BONDS TRADED WITH THE OPEN OUTCRY METHOD

Όνομαστική Αξία / Ελάχιστη Διαπραγματευσιμη Ποσότητα Nominal Value / Minimum Nominal Traded Value	Σημερινό Επιτόκιο Today's Interest Rate	Αξία Τελευταίου Αποκοπέντος Τόκ/θίου Value of Last Paid Coupon	Απόδοση στη Λήξη	Ημερομηνία Έκδοσης Issue Date	Διάρκεια(Έτη) Duration (Years)	No Σημείωσης - Note Nr	ΔΑΝΕΙΑ ONDS	Μηνιαίες Τιμές Εκφώνησης Monthly Outcry Prices			Συναλλαγές σε Τεμάχια Αξία Συναλλαγών	Κατώτερη Low	Ανώτερη High
								Κατώτερη - Low	Ανώτερη-High	Τελευταία-Last			

ΝΟΜΙΚΩΝ ΠΡΟΣΩΠΩΝ ΚΑΙ ΕΤΑΙΡΕΙΩΝ ΣΕ ΣΥΝΑΛΛΑΓΜΑ ΚΑΙ ΕΥΡΩ - CORPORATION BONDS IN FOREIGN CURRENCY AND EURO

GBP	10.00	2.50	0.250000	01/12/1928	09.04.00		E.K.T.E. - National Mortgage Bank					0.00	0.00
GBP	10.00	2.50	0.250000	01/12/1930	07.04.00		E.K.T.E. - σειρά - National Mortgage B	2.27	2.27	2.27		2.27	2.27

ΣΗΜΕΙΩΣΕΙΣ ΟΜΟΛΟΓΩΝ - BONDS NOTES

ΑΠΟΔΟΣΕΙΣ ΟΜΟΛΟΓΩΝ: Υπολογίζεται η ετησιοποιημένη απόδοση στην λήξη του Ομολόγου στο νόμισμα εκδοσής του όπου α) δεν λαμβάνονται υπόψη οι δυνατότητες μετατροπής των ομολογιών σε μετοχές και β) τα ομόλογα κυμαινομένου επιτοκίου θεωρείται ότι μέχρι να λήξουν θα έχουν το σημερινό επιτόκιο / BONDS YIELD: Annualised Bond's Yield to Maturity (YTM) in terms of the Bond's clause is calculated, where a) the entitlement of a convertible bond to be converted into shares is not considered and b) the floating interest rate Bonds are considered to retain the current interest rate up to their redemption date.

* Όσον αφορά τα ομόλογα που διαπραγματεύονται στην Α.Α.Σ.Ε όλες οι τιμές εκφράζονται επί τοις εκατό (%) της ονομαστικής τιμής τους. Ο όγκος συναλλαγών υπολογίζεται ως (Τεμάχια) * (Ονομαστική τιμή). Transactions Volume = (Pieces) * (Face Value).

Η αξία συναλλαγών υπολογίζεται ως (Τεμάχια)*(Ονομαστική Τιμή)*(Τιμή%)+(Δεδουλευμένοι Τόκοι) / All the prices for the bonds that are traded in the F.I.S.M. refer to percentage (%) upon the nominal value, while the volume of transactions refer to euro.Transactions Value = (Pieces) * (Nominal value) * (price %) + (Accrued interest).

Συντμήσεις - Abbreviations Α.Α.Σ.Ε = ΑΓΟΡΑ ΑΞΙΩΝ ΣΤΑΘΕΡΗΣ ΕΙΣΟΔΗΜΑΤΟΣ / F.I.S.M=FIXED INCOME SECURITIES' MARKET

Σύμβολο ΟΑΣΗΣ OASHS Code	Χρεόγραφα (1)	Αριθμός Εισηγμένων Χρεογράφων Number of Listed Securities (1)	Όνομαστική Αξία Χρημ/κή Αξία (Εκστ. Ευρώ) Market Capitalisation (Million Euro) (**)	% στη Συνολική Χρημ/κή Αξία % in Total Market Capitalisation	Κατηγορία - Category (\$)	No. Σημείωσης - Note Nr	Τιμή Κλεισίματος Closing Price	Τιμή Κλεισίματος Πρ. Μήνα Previous Month Closing % Μεταβολή Μηνός % Monthly Price Change	Κέρδη ανά Μετοχή Profits per Share		Έτος Υπόθεσης Fiscal year	
									προ φόρων before tax	μετά φόρων after tax		
Τράπεζες												
9 Τίτλοι-Stocks, ΣΥΝΟΛΟ ΚΛΑΔΟΥ :		18,332,997,991	9,317.24	17.20								
ΑΛΦΑ	ALPHA BANK (ΚΟ)	1,543,699,381	0.3	2,758.59	5.09	K	1.79	1.63	9.63	-0.01	0.03	---
ΑΛΦΑΤ	ALPHA ΤΡΑΠΕΖΑ (ΤΠΔ)	1,141,734,167	---	---	---	W	0.000	0.001	---	-0.01	0.03	---
ΑΤΤ	ATTICA BANK Α.Τ.Ε. (ΚΟ)	2,339,353,394	0.3	85.39	0.16	K	0.037	0.049	-24.49	-0.02	-0.02	---
ΕΛΛ	ΕΛΛΑΔΟΣ ΤΡΑΠΕΖΑ (ΚΟ)	19,864,886	5.6	301.95	0.56	K	15.20	13.80	10.14	0.00	0.00	---
ΕΤΕ	ΕΘΝΙΚΗ ΤΡΑΠΕΖΑ (ΚΟ)	9,147,151,527	0.3	2,917.94	5.39	K	0.319	0.260	22.69	0.03	-0.31	---
ΕΤΕΠ	ΕΘΝΙΚΗ ΤΡΑΠΕΖΑ (ΤΠΔ)	245,745,661	---	---	---	W	0.000	0.002	---	0.03	-0.31	---
ΕΥΡΩΒ	ΤΡΑΠΕΖΑ EUROBANK ERGASIAS (ΚΟ)	2,185,998,765	0.3	1,858.10	3.43	K	0.850	0.680	25.00	0.07	0.11	---
ΠΕΙΡ	ΠΕΙΡΑΙΩΣ ΤΡΑΠΕΖΑ (ΚΟ)	436,659,164	6	1,340.54	2.47	K	3.07	2.36	30.08	-0.02	0.00	---
ΠΕΙΡΤΠ	ΤΡ. ΠΕΙΡΑΙΩΣ (ΤΠΔ)	843,637,022	---	---	---	W	0.001	0.001	0.00	-0.02	0.00	---
TBANK	T BANK (ΚΟ)	144,688,060	0.6	6.95	0.01	A	0.048	0.048	0.00	0.00	0.00	---
ΤΤ	ΤΑΧΥΔΡΟΜΙΚΟ ΤΑΜΙΕΥΤΗΡΙΟ (ΚΟ)	284,465,964	3.7	47.79	0.09	A	0.168	0.168	0.00	0.00	0.00	---
Ασφάλειες Ιδιοκτησίας & Ζημιών												
1 Τίτλοι-Stocks, ΣΥΝΟΛΟ ΚΛΑΔΟΥ :		27,503,677	98.46	0.18								
ΕΥΠΙΚ	ΕΥΡΩΠΑΪΚΗ ΠΙΣΤΗ (ΚΟ)	27,503,677	0.63	98.46	0.18	K	3.58	3.35	6.87	0.76	0.53	---
Μεσίτες Ασφαλίσεων												
1 Τίτλοι-Stocks, ΣΥΝΟΛΟ ΚΛΑΔΟΥ :		6,000,000	.04	0.00								
ΕΥΒΡΚ	ΓΙΟΥΡΟΜΠΡΟΚΕΡΣ (ΚΟ)	6,000,000	0.6	0.04	0.00	E	0.007	0.007	0.00	0.00	0.00	2016
Εταιρείες Επενδύσεων												
2 Τίτλοι-Stocks, ΣΥΝΟΛΟ ΚΛΑΔΟΥ :		2,653,208	9.28	0.02								
ΑΙΟΛΚ	ΑΙΟΛΙΚΗ ΑΕΕΧ (ΚΟ)	2,235,600	0.35	1.01	0.00	K	0.454	0.469	-3.20	0.00	0.00	2016
ΑΝΔΡΟ	ΑΝΔΡΟΜΕΔΑ ΑΕΕΧ (ΚΟ)	417,608	16	8.27	0.02	K	19.80	19.47	1.69	0.00	0.00	2016
Επενδυτικές Υπηρεσίες												
1 Τίτλοι-Stocks, ΣΥΝΟΛΟ ΚΛΑΔΟΥ :		60,599,000	318.75	0.59								
ΕΧΑΕ	ΕΛΛΗΝ. ΧΡΗΜΑΤΙΣΤΗΡΙΑ-Χ.Α. (ΚΟ)	60,599,000	0.84	318.75	0.59	K	5.26	4.66	12.88	0.05	0.02	---
Συμμετοχές & Ανάπτυξη Ακίνητης Περιουσίας												
5 Τίτλοι-Stocks, ΣΥΝΟΛΟ ΚΛΑΔΟΥ :		257,685,855	658.92	1.22								
ΒΑΛΚ	ΒΑΛΚΑΝ ΑΚΙΝΗΤΑ (ΚΟ)	20,121,710	1.21	3.82	0.01	A	0.190	0.190	0.00	0.00	0.00	---
ΒΩΒΟΣ	ΒΩΒΟΣ ΜΠΑΜΠΗΣ (ΚΟ)	33,930,000	0.3	10.31	0.02	A	0.304	0.304	0.00	0.00	0.00	---
ΕΛΒΙΟ	ΕΛΒΙΕΜΕΚ (ΚΟ)	7,085,888	1.59	33.30	0.06	E	4.70	4.70	0.00	-0.02	-0.02	---
ΚΑΜΠ	REDS (ΚΟ)	57,434,884	1.31	42.50	0.08	K	0.740	0.638	15.99	0.00	-0.01	---
ΚΕΚΡ	ΚΕΚΡΟΦ (ΚΟ)	19,804,134	0.3	15.45	0.03	K	0.780	0.475	64.21	0.00	0.00	2016
ΚΕΡΑΛ	ΚΕΡΑΜΕΙΑ-ΑΛΛΑΤΙΝΗ (ΚΟ)	24,619,524	0.5	2.17	0.00	A	0.088	0.088	0.00	0.00	0.00	---
ΛΑΜΔΑ	LAMDA DEVELOPMENT(ΚΟ)	79,721,775	0.3	550.08	1.02	K	6.90	5.94	16.16	0.04	-0.04	---
ΠΑΣΑΛ	PASAL Α.Ε. (ΚΟ)	14,967,940	0.5	1.29	0.00	E	0.086	0.064	34.38	-1.36	-1.36	---
Υπηρεσίες Ακίνητης Περιουσίας												
1 Τίτλοι-Stocks, ΣΥΝΟΛΟ ΚΛΑΔΟΥ :		14,000,000	86.8	0.16								
ΑΣΤΑΚ	ALPHA ΑΣΤΙΚΑ ΑΚΙΝΗΤΑ (ΚΟ)	14,000,000	4.15	86.80	0.16	K	6.20	6.55	-5.34	-0.29	-0.38	---
Ε.Ε.Α.Π. Βιομηχανικών & Επαγγελματικών Χώρων												
3 Τίτλοι-Stocks, ΣΥΝΟΛΟ ΚΛΑΔΟΥ :		348,106,718	1,316.18	2.43								
ΜΠΡΙΚ	BRIQ PROPERTIES (ΚΟ)	11,921,531	2.33	21.22	0.04	K	1.78	1.68	5.95	0.00	0.00	---
ΠΑΝΓΑΙ	ΕΘΝΙΚΗ ΠΑΝΓΑΙΑ (ΚΟ)	255,494,534	3	1,226.37	2.26	K	4.80	4.88	0.21	0.24	0.21	---
ΤΡΑΣΤΟ	TRASTOR Α.Ε.Ε.Α.Π. (ΚΟ)	80,690,653	0.5	68.59	0.13	K	0.850	0.811	4.81	-0.04	-0.04	---
Εξειδικευμένες Ε.Ε.Α.Π.												
1 Τίτλοι-Stocks, ΣΥΝΟΛΟ ΚΛΑΔΟΥ :		101,260,000	931.59	1.72								
ΓΡΙΒ	GRIVALIA PROPERTIES (ΚΟ)	101,260,000	2.13	931.59	1.72	K	9.20	8.45	8.88	0.31	0.26	2016
Εξειδικευμένες Χρηματοοικονομικές Υπηρεσίες												
1 Τίτλοι-Stocks, ΣΥΝΟΛΟ ΚΛΑΔΟΥ :		939,510,748	116.5	0.22								
ΜΙΓ	MARFIN INVESTMENT GROUP (ΚΟ)	939,510,748	0.3	116.50	0.22	K	0.124	0.091	36.26	-0.09	-0.09	---
Σταθερή Τηλεφωνία												
1 Τίτλοι-Stocks, ΣΥΝΟΛΟ ΚΛΑΔΟΥ :		490,150,389	5,636.73	10.40								
ΟΤΕ	ΟΤΕ (ΚΟ)	490,150,389	2.83	5,636.73	10.40	K	11.50	10.15	13.30	0.51	0.17	---
Εξοπλισμός Τηλεπικοινωνιών												
2 Τίτλοι-Stocks, ΣΥΝΟΛΟ ΚΛΑΔΟΥ :		149,049,815	122.68	0.23								
ΙΝΤΚΑ	INTRACOM HOLDINGS (ΚΟ)	133,025,996	1.41	97.24	0.18	K	0.731	0.630	16.03	0.02	-0.03	---
ΜΑΡΑΚ	ΜΑΡΑΚ ΗΛΕΚΤΡΟΝΙΚΗ (ΚΟ)	9,567,289	0.3	0.00	0.00	E	0.000	0.298	---	-0.31	-0.31	---
ΣΠΕΙΣ	SPACE HELLAS (ΚΟ)	6,456,530	1.08	25.44	0.05	K	3.94	3.80	3.68	0.22	0.14	---
Διυλιστήρια												
1 Τίτλοι-Stocks, ΣΥΝΟΛΟ ΚΛΑΔΟΥ :		110,782,980	2,080.5	3.84								
ΜΟΗ	ΜΟΤΟΡ ΟΪΛ (ΚΟ)	110,782,980	0.75	2,080.50	3.84	K	18.78	20.18	-5.49	3.87	2.69	---
Καθετοποιημένες Εταιρ. Πετρελαίου & Φυσικού Αερίου												
2 Τίτλοι-Stocks, ΣΥΝΟΛΟ ΚΛΑΔΟΥ :		329,463,315	2,359.24	4.35								
ΕΛΙΝ	ΕΛΙΝΟΙΛ (ΚΟ)	23,828,130	0.5	33.36	0.06	K	1.40	1.40	0.00	0.28	0.20	---
ΕΛΠΕ	ΕΛΛΗΝΙΚΑ ΠΕΤΡΕΛΑΙΑ (ΚΟ)	305,635,185	2.18	2,325.88	4.29	K	7.61	7.55	2.86	1.52	1.08	---

P/E	Προ φόρων before tax	Μεταφ φόρων after tax	Μέρισμα / Προμήρισμα 2015 Dividend / Interim	Μέρισμα / Προμήρισμα 2016 Dividend / Interim	Μερισματοπώση Dividend Yield (%) (14)	Διακυμάνσεις Τιμών Δεκεμβρίου Monthly Price in December		Διακυμάνσεις Τιμών από 1/1/2017 Price Range since 1.1.2017		Αξία Συναλλαγών Value of Transactions (6), (10)	Όγκος Συναλλαγών Transactions Volume (7)	Αριθμός Πράξεων Number of Trades	Μηνιαία Ευρεσιμότητα Monthly Marketability (%)	Securities (1)	
						Κατώτερη Low	Ανώτερη High	Κατώτερη Low	Ανώτερη High						
Banks															
										599,755,423.04	1,109,368,504	154,262	6.05	: TOTAL OF SECTOR	
---	---	---	---	---	---	1.51	1.90	1.32	2.33	161,768,663.05	92,938,841	31,972	6.02	ALPHA BANK (CR)	
---	---	---	---	---	---	0.00	0.00	0.00	0.00	100.00	100,000	1	0.01	ALPHA BANK (W)	
---	---	---	---	---	---	0.02	0.05	0.02	0.14	5,960,357.20	176,917,572	11,419	7.56	ATTICA BANK S.A. (CR)	
---	---	---	0.67	0.67	4.42	13.60	15.20	10.60	15.20	1,138,861.93	78,823	1,379	0.40	BANK OF GREECE (CR)	
---	---	---	---	---	---	0.25	0.32	0.20	0.38	168,474,403.76	569,930,669	37,995	6.23	NATIONAL BANK (CR)	
---	---	---	---	---	---	0.00	0.00	0.00	0.01	11,663.18	11,498,182	125	4.68	NATIONAL BANK (W)	
---	---	---	---	---	---	0.66	0.87	0.50	1.04	180,418,998.83	227,901,024	43,988	10.43	EUROBANK ERGASIAS (CR)	
---	---	---	---	---	---	2.30	3.37	1.98	5.36	81,982,301.09	29,929,393	27,382	6.85	PIRAEUS BANK (CR)	
---	---	---	---	---	---	0.00	0.00	0.00	0.00	74.00	74,000	1	0.01	PIRAEUS BANK (W)	
---	---	---	---	---	---	0.05	0.05	0.05	0.05	0.00	0	0	0.00	T BANK (CR)	
---	---	---	---	---	---	0.17	0.17	0.17	0.17	0.00	0	0	0.00	TT HELLENIC POSTBANK (CR)	
Property & Casualty Insurance															
										103,933.52		29,693	266	0.11	: TOTAL OF SECTOR
---	---	---	0.06	0.10	2.79	3.30	3.80	1.95	3.93	103,933.52	29,693	266	0.11	EUROPEAN RELIANCE INSUR. (CR)	
Insurance Brokers															
										0.00		0	0	0.00	: TOTAL OF SECTOR
---	---	---	---	---	---	0.01	0.01	0.01	0.01	0.00	0	0	0.00	EUROBROKERS S.A. (CR)	
Equity Investment Instruments															
										286,695.83		40,411	91	1.52	: TOTAL OF SECTOR
---	---	---	---	---	---	0.42	0.50	0.33	4.01	12,308.88	26,412	57	1.18	AEOLIAN INVESTMENT FUND (CR)	
---	---	---	---	---	---	18.50	20.00	12.83	20.00	274,386.95	13,999	34	3.35	ANDROMEDA SA (CR)	
Investment Services															
										10,264,977.09		2,117,437	7,197	3.49	: TOTAL OF SECTOR
---	---	---	0.10	0.06	1.24	4.30	5.27	4.25	6.26	10,264,977.09	2,117,437	7,197	3.49	HELLENIC EXCHANGES-A.S.E. (CR)	
Real Estate Holding & Development															
										68,314,383.17		13,685,575	8,402	5.31	: TOTAL OF SECTOR
---	---	---	---	---	---	0.19	0.19	0.19	0.19	0.00	0	0	0.00	BALKAN R.E. (CR)	
---	---	---	---	---	---	0.30	0.30	0.30	0.30	0.00	0	0	0.00	BABIS VOVOIS SA (CR)	
---	---	---	---	---	---	4.70	4.70	4.70	4.70	0.00	0	0	0.00	ELVIEMEK (CR)	
---	---	---	---	---	---	0.60	0.81	0.30	0.85	43,149.51	58,667	178	0.10	REDS S.A. (CR)	
---	---	---	---	---	---	0.45	0.82	0.29	0.93	699,661.36	1,130,633	2,085	5.71	KEKROPS SA (CR)	
---	---	---	---	---	---	0.09	0.09	0.09	0.09	0.00	0	0	0.00	KERAMIA-ALLATINI (CR)	
---	---	---	---	---	---	5.73	6.90	4.20	7.10	67,549,846.75	12,227,970	6,081	15.34	LAMDA DEVELOPMENT SA (CR)	
---	---	---	---	---	---	0.05	0.10	0.05	0.19	21,725.55	268,305	58	1.79	PASAL DEVELOPMENT S.A. (CR)	
Real Estate Services															
										90,673.32		14,805	149	0.11	: TOTAL OF SECTOR
---	---	---	---	---	---	6.00	6.55	4.31	7.68	90,673.32	14,805	149	0.11	ALPHA REAL ESTATE SA(CR)	
Industrial & Office REITs															
										114,457.68		67,665	367	0.02	: TOTAL OF SECTOR
---	---	---	---	---	---	1.54	1.81	1.54	2.05	107,756.11	63,572	332	0.53	BRIQ PROPERTIES (CR)	
---	---	---	0.20	0.20	4.17	4.29	5.25	3.77	5.70	3,975.53	800	17	0.00	NBG PANGAEA (CR)	
---	---	---	---	---	---	0.80	0.89	0.74	0.90	2,726.04	3,293	18	0.00	TRASTOR REAL EST. INV. CO.(CR)	
Specialty REITs															
										80,062,379.91		9,063,615	4,421	8.95	: TOTAL OF SECTOR
---	---	---	0.31	0.19	2.07	8.29	9.28	7.54	9.84	80,062,379.91	9,063,615	4,421	8.95	GRIVALIA PROPERTIES (CR)	
Specialty Finance															
										7,515,532.58		67,409,056	10,720	7.17	: TOTAL OF SECTOR
---	---	---	---	---	---	0.09	0.13	0.08	0.21	7,515,532.58	67,409,056	10,720	7.17	MARFIN INVESTMENT GROUP (CR)	
Fixed Line Telecommunications															
										136,421,949.95		12,351,599	15,278	2.52	: TOTAL OF SECTOR
---	---	---	0.10	0.16	1.39	10.15	11.64	8.33	11.64	136,421,949.95	12,351,599	15,278	2.52	OTE (CR)	
Telecommunications Equipment															
										2,633,381.63		3,576,263	3,530	2.40	: TOTAL OF SECTOR
---	---	---	---	---	---	0.62	0.78	0.29	0.78	2,484,182.49	3,537,493	3,286	2.66	INTRACOM HOLDINGS (CR)	
---	---	---	---	---	---	0.30	0.30	0.30	0.30	0.00	0	0	0.00	MARAC ELECTRONICS (CR)	
---	---	---	---	---	---	3.60	4.08	0.60	4.28	149,199.14	38,770	244	0.60	SPACE HELLAS SA (CR)	
Exploration & Production															
										28,801,512.68		1,517,573	11,282	1.37	: TOTAL OF SECTOR
---	---	---	0.65	0.90	4.79	18.56	20.18	12.89	21.90	28,801,512.68	1,517,573	11,282	1.37	MOTOR OIL (CR)	
Integrated Oil & Gas															
										9,966,061.15		1,356,530	7,694	0.41	: TOTAL OF SECTOR
---	---	---	0.16	0.05	3.71	1.30	1.43	0.75	1.64	20,432.76	15,351	37	0.06	ELINOIL S.A. (CR)	
---	---	---	---	---	---	7.06	7.73	4.19	8.40	9,945,628.39	1,341,179	7,657	0.44	HELLENIC PETROLEUM (CR)	

Σύμβολο ΟΑΣΗΣ OASHS Code	Χρεογράφα (1)	Αριθμός Εισηγμένων Χρεογράφων Number of Listed Securities (1)	Ονομαστική Αξία Χρημ/κή Αξία (Εκστ. Ευρώ) Market Capitalisation (Million Euro)(***)	% στη Συνολική Χρημ/κή Αξία % in Total Market Capitalisation	Κατηγορία - Category (\$)	No. Σημείωσης - Note Nr	Τιμή Κλεισίματος Closing Price	Τιμή Κλεισίματος Πρ. Μήνα Previous Month Closing % Μεταβολή Μηνός % Monthly Price Change	Κέρδη ανά Μετοχή Profits per Share		Έτος γοήσιος Fiscal year	
									προ φόρων before tax	μετά φόρων after tax		
Συμβατικός Ηλεκτρισμός												
2 Τίτλοι-Stocks, ΣΥΝΟΛΟ ΚΛΑΔΟΥ :		464,000,000	901.55	1.66								
ΑΔΜΗΕ	ΑΔΜΗΕ ΣΥΜΜΕΤΟΧΩΝ Α.Ε. (ΚΟ)	232,000,000	2.12	449.15	0.83	K	1.94	1.77	9.38	0.00	0.00	---
ΔΕΗ	ΔΕΗ (ΚΟ)	232,000,000	2.48	452.40	0.83	K	1.95	2.10	-7.14	0.73	0.29	---
Υδρευση												
2 Τίτλοι-Stocks, ΣΥΝΟΛΟ ΚΛΑΔΟΥ :		142,800,000	830.04	1.53								
ΕΥΑΠΣ	ΕΥΑΘ (ΚΟ)	36,300,000	1.12	163.35	0.30	K	4.50	4.36	3.21	0.60	0.34	---
ΕΥΔΑΠ	ΕΥΔΑΠ (ΚΟ)	106,500,000	0.6	666.69	1.23	K	6.26	6.15	1.79	0.39	0.23	---
Βασικά Χημικά												
1 Τίτλοι-Stocks, ΣΥΝΟΛΟ ΚΛΑΔΟΥ :		26,730,187	36.09	0.07								
ΕΛΤΟΝ	ΕΛΤΟΝ (ΚΟ)	26,730,187	0.52	36.09	0.07	K	1.35	1.28	5.47	0.13	0.10	---
Εξειδικευμένα Χημικά												
5 Τίτλοι-Stocks, ΣΥΝΟΛΟ ΚΛΑΔΟΥ :		118,432,040	431.39	0.80								
ΔΑΙΟΣ	ΔΑΙΟΣ ΠΛΑΣΤΙΚΑ (ΚΟ)	15,000,000	0.3	42.30	0.08	K	2.82	2.87	-1.74	0.12	0.07	---
ΔΡΟΥΚ	ΝΤΡΟΥΚΦΑΡΜΠΕΝ ΕΛΛΑΣ (ΚΟ)	3,873,120	0.3	3.95	0.01	K	1.02	1.10	-7.27	0.15	0.09	---
ΠΛΑΘ	ΠΛΑΣΤΙΚΑ ΘΡΑΚΗΣ (ΚΟ)	43,741,452	0.66	124.66	0.23	K	2.85	2.47	15.38	0.41	0.30	---
ΠΛΑΚΡ	ΠΛΑΣΤΙΚΑ ΚΡΗΤΗΣ (ΚΟ)	27,379,200	0.635	253.26	0.47	K	9.25	6.26	-1.49	0.96	0.71	---
ΣΠΥΡ	ΣΠΥΡΟΥ ΑΓΡ. ΟΙΚ. (ΚΟ)	28,438,268	0.3	7.22	0.01	K	0.254	0.258	-1.55	-0.20	-0.17	---
Αλουμίνιο												
1 Τίτλοι-Stocks, ΣΥΝΟΛΟ ΚΛΑΔΟΥ :		27,016,250	9.97	0.02								
ΑΛΚΟ	ΑΛΚΟ ΕΛΛΑΣ (ΚΟ)	5,000,000	0.4	0.90	0.00	A	0.180	0.180	0.00	0.00	0.00	---
ΑΛΜΥ	ΑΛΟΥΜΥΛ (ΚΟ)	22,016,250	0.37	9.07	0.02	K	0.412	0.337	22.26	0.01	0.00	---
Μη Σιδηρούχα Μέταλλα												
2 Τίτλοι-Stocks, ΣΥΝΟΛΟ ΚΛΑΔΟΥ :		244,170,788	1,444.78	2.67								
ΜΥΤΙΑ	ΜΥΤΙΑΗΝΑΙΟΣ (ΚΟ)	142,891,161	0.97	1,306.03	2.41	K	9.14	9.14	0.00	0.71	0.52	---
ΧΑΚΟΡ	ΧΑΛΚΟΡ (ΚΑ)	101,279,627	0.38	138.75	0.26	K	1.37	1.45	-5.52	-0.10	-0.07	---
Χάλυβας												
7 Τίτλοι-Stocks, ΣΥΝΟΛΟ ΚΛΑΔΟΥ :		77,427,120	44.82	0.08								
ΕΛΣΤΡ	ΕΛΑΣΤΡΟΝ (ΚΟ)	18,421,516	1	27.54	0.05	K	1.50	1.24	20.56	0.13	0.09	---
ΚΟΡΔΕ	ΚΟΡΔΕΛΛΟΥ Χ. ΑΦΟΙ (ΚΟ)	21,224,340	0.42	8.07	0.01	K	0.380	0.342	11.11	0.00	0.00	2016
ΛΕΒΚ	ΛΕΒΕΝΤΕΡΗΣ Ν. (ΚΑ)	8,321,682	0.67	2.25	0.00	K	0.200	0.209	-4.31	0.00	0.00	2016
ΛΕΒΠ	ΛΕΒΕΝΤΕΡΗΣ Ν. (ΠΑ)	2,160,524	0.67			K	0.272	0.165	64.85	0.00	0.00	2016
ΜΠΤΚ	ΜΠΗΤΡΟΣ ΣΥΜΜΕΤΟΧΙΚΗ (ΚΟ)	15,842,391	1.51	3.14	0.01	E	0.198	0.170	16.47	-0.49	-0.50	---
ΣΙΔΜΑ	ΣΙΔΜΑ (ΚΟ)	10,186,667	1.35	3.77	0.01	E	0.370	0.358	3.35	-0.43	-0.43	---
ΤΖΚΑ	ΤΖΙΡΑΚΙΑΝ ΠΡΟΦΙΛ (ΚΑ)	1,270,000	0.3	0.06	0.00	E	0.044	0.037	18.92	0.00	0.00	2016
Ορυχεία												
1 Τίτλοι-Stocks, ΣΥΝΟΛΟ ΚΛΑΔΟΥ :		468,700	7.03	0.01								
ΜΕΡΚΟ	ΜΕΡΜΕΡΕΝ ΚΟΜΒ. Α.Δ. ΡΡ. (ΕΛΠ)	468,700	---	7.03	0.01	K	15.00	14.64	2.46	0.00	0.00	2016
Οικοδομικά Υλικά & Εξαρτήματα												
9 Τίτλοι-Stocks, ΣΥΝΟΛΟ ΚΛΑΔΟΥ :		195,520,727	1,966.8	3.63								
ΑΚΡΙΤ	ΑΚΡΙΤΑΣ (ΚΟ)	13,000,000	1	1.95	0.00	E	0.150	0.160	-6.25	-0.62	-0.54	---
ΒΙΟΣΚ	ΒΙΝΙΒΙΟΣ (ΚΟ)	3,125,463	0.3	1.55	0.00	K	0.495	0.477	3.77	-0.11	-0.13	---
ΙΚΤΙΝ	ΙΚΤΙΝΟΣ ΕΛΛΑΣ (ΚΟ)	28,580,100	0.4	63.45	0.12	K	2.22	2.15	4.99	0.13	0.03	---
ΜΑΘΙΟ	ΜΑΘΙΟΣ ΠΥΡΙΜΑΧΑ (ΚΟ)	9,819,370	0.69	3.04	0.01	K	0.310	0.270	14.81	-0.09	-0.09	---
ΜΟΝΤΑ	ΒΑΡΒΕΡΗΣ Ν. - MODA BAGNO (ΚΟ)	18,810,000	0.4	9.22	0.02	K	0.490	0.489	0.20	-0.04	-0.04	---
ΕΥΛΚ	ΙΝΤΕΡΓΟΥΝΤ-ΕΥΛΕΜΠΟΡΙΑ (ΚΟ)	34,986,430	0.44	4.00	0.01	K	0.110	0.110	0.00	0.00	0.00	---
ΕΥΛΠ	ΙΝΤΕΡΓΟΥΝΤ-ΕΥΛΕΜΠΟΡΙΑ (ΠΟ)	2,566,836	0.44			K	0.060	0.060	0.00	0.00	0.00	---
ΤΙΤΚ	ΤΙΤΑΝ (ΚΟ)	77,063,568	3	1,883.59	3.48	K	22.90	20.72	10.52	0.75	1.50	---
ΤΙΤΠ	ΤΙΤΑΝ (ΠΟ)	7,568,960	3			K	15.70	15.00	4.67	0.75	1.50	---
Κατασκευές												
10 Τίτλοι-Stocks, ΣΥΝΟΛΟ ΚΛΑΔΟΥ :		826,969,264	967.28	1.79								
ΑΒΑΞ	J. & P. - ΑΒΑΞ (ΚΟ)	77,654,850	0.58	59.41	0.11	K	0.765	0.633	20.85	-0.75	-0.56	---
ΑΕΓΕΚ	ΑΕΓΕΚ (ΚΟ)	33,301,715	0.32	1.28	0.00	E	0.039	0.031	25.81	-0.47	-0.62	---
ΑΘΗΝΑ	ΑΘΗΝΑ (ΚΟ)	113,465,290	0.3	77.16	0.14	K	0.680	0.661	2.87	-2.24	-1.36	---
ΑΤΤΙΚ	ΑΤΤΙ - ΚΑΤ (ΚΟ)	81,644,555	0.3	0.98	0.00	A	0.012	0.012	0.00	0.00	0.00	---
ΒΙΟΤ	ΒΙΟΤΕΡ (ΚΟ)	17,579,754	4.16	1.62	0.00	E	0.092	0.109	-15.60	-1.00	-1.05	---
ΓΕΚΤΕΡ	ΓΕΚ ΤΕΡΝΑ (ΚΟ)	103,423,291	0.57	458.17	0.85	K	4.43	4.18	5.98	0.91	0.44	---
ΔΟΜΙΚ	ΔΟΜΙΚΗ ΚΡΗΤΗΣ (ΚΟ)	15,878,748	0.48	1.95	0.00	E	0.123	0.103	19.42	-0.02	-0.02	---
ΕΔΡΑ	ΕΔΡΑΣΗ - ΨΑΛΛΙΔΑΣ Χ. (ΚΟ)	7,847,611	1.2	1.18	0.00	A	0.150	0.150	0.00	-0.71	-0.76	---
ΕΚΤΕΡ	ΕΚΤΕΡ (ΚΟ)	11,250,000	0.52	7.20	0.01	K	0.640	0.593	7.93	0.03	0.01	---
ΕΛΛΑΚΤ	ΕΛΛΑΚΤΩΡ (ΚΟ)	177,001,313	1.03	286.74	0.53	K	1.62	1.60	1.25	-0.21	-0.55	---
ΙΝΚΑΤ	ΙΝΤΡΑΚΑΤ (ΚΟ)	30,477,156	0.3	32.00	0.06	K	1.05	0.870	20.69	-0.12	-0.23	---
ΚΛΜ	ΚΛΟΥΚΙΝΑΣ - ΛΑΠΠΑΣ (ΚΟ)	40,219,218	0.3	28.96	0.05	K	0.720	0.626	15.02	0.03	0.01	---
ΜΗΧΚ	ΜΗΧΑΝΙΚΗ (ΚΟ)	66,937,526	0.7	9.19	0.02	A	0.100	0.100	0.00	0.00	0.00	---
ΜΗΧΠ	ΜΗΧΑΝΙΚΗ (ΠΟ)	25,968,987	0.7			A	0.096	0.096	0.00	0.00	0.00	---
ΠΡΔ	ΠΡΟΟΔΕΥΤΙΚΗ (ΚΟ)	24,319,250	0.3	1.46	0.00	A	0.060	0.060	0.00	-0.04	-0.05	---

P/E	Προφύλλο πριν φορολογικά before tax	Προφύλλο μετά φορολογικά after tax	Μέρισμα / Προμήθεια 2015 Dividend / Interim	Μέρισμα / Προμήθεια 2016 Dividend / Interim	Μερισματοπρόδοση Dividend Yield (%) (14)	Διακυμάνσεις Τιμών Δεκεμβρίου Monthly Price in December		Διακυμάνσεις Τιμών από 1/1/2017 Price Range since 1.1.2017		Αξία Συναλλαγών Value of Transactions (6), (10)	Όγκος Συναλλαγών Transactions Volume (7)	Αριθμός Πράξεων Number of Trades	Μηνιαία Ευρεσιμότητα Monthly Marketability (%)	Securities (1)
						Κατώτερη Low	Ανώτερη High	Κατώτερη Low	Ανώτερη High					
Conventional Electricity														
										20,423,204.56	10,788,074	17,823	2.33	: TOTAL OF SECTOR
---	---	---	---	---	---	1.68	1.96	1.68	2.49	8,814,494.99	4,805,169	8,406	2.07	ADMIE (IPTO) HOLDING S.A. (CR)
---	---	---	---	---	---	1.75	2.11	1.75	4.73	11,608,709.57	5,982,905	9,417	2.58	PPC (CR)
Water														
										6,797,906.59	1,143,246	4,188	0.80	: TOTAL OF SECTOR
---	---	---	0.25	0.23	5.07	4.26	4.58	3.42	4.78	522,445.57	118,182	551	0.33	THESSALONIKA WATER & SEWERAGE
---	---	---	0.31	0.11	1.76	5.80	6.30	5.01	6.52	6,275,461.02	1,025,064	3,637	0.96	EYDAP S.A. (CR)
Commodity Chemicals														
										122,784.39	95,963	453	0.36	: TOTAL OF SECTOR
---	---	---	---	---	---	1.21	1.38	0.84	1.52	122,784.39	95,963	453	0.36	ELTON SA (CR)
Specialty Chemicals														
										643,027.25	192,426	920	0.16	: TOTAL OF SECTOR
---	---	---	---	---	---	2.66	2.88	2.60	3.00	21,103.10	7,740	27	0.05	DAIOS PLASTICS SA (CR)
---	---	---	---	---	---	0.92	1.20	0.51	1.55	796.35	804	16	0.02	DRUCKFARBEN HELLAS (CR)
---	---	---	---	---	---	2.39	2.91	2.18	3.08	379,930.33	141,085	671	0.32	THRACE PLASTICS SA (CR)
---	---	---	0.18	---	---	9.23	10.35	7.16	10.35	237,144.03	24,752	123	0.09	CRETE PLASTICS SA (CR)
---	---	---	---	---	---	0.19	0.26	0.19	0.70	4,053.44	18,045	83	0.06	SPIROY AGRICULTURE SA (CR)
Aluminum														
										17,012.03	47,727	150	0.18	: TOTAL OF SECTOR
---	---	---	---	---	---	0.18	0.18	0.18	0.18	0.00	0	0	0.00	ALCO HELLAS SA (CR)
---	---	---	---	---	---	0.31	0.43	0.15	0.50	17,012.03	47,727	150	0.22	ALUMIL (CR)
Nonferrous Metals														
										55,569,029.04	6,697,980	16,099	2.74	: TOTAL OF SECTOR
---	---	---	---	---	---	8.65	9.21	6.04	9.38	54,773,737.74	6,125,426	15,014	4.29	MYTILINEOS HOLDINGS (CR)
---	---	---	---	---	---	1.31	1.49	0.43	1.51	795,291.30	572,554	1,085	0.57	HALKOR SA (CB)
Steel														
										487,865.89	471,673	1,260	0.61	: TOTAL OF SECTOR
---	---	---	---	---	---	1.14	1.50	0.69	1.59	457,295.73	341,912	911	1.86	ELASTRON (CR)
---	---	---	0.01	2.63	0.26	0.45	0.18	0.78	0.78	8,614.90	28,016	135	0.13	KORDELLOS BROS SA (CR)
---	---	---	---	---	---	0.16	0.21	0.07	0.24	9,644.59	52,123	84	0.63	N. LEVEDERIS SA (CB)
---	---	---	0.04	0.04	16.01	0.17	0.27	0.12	0.33	10,333.80	41,094	91	1.90	N. LEVEDERIS SA (PB)
---	---	---	---	---	---	0.14	0.20	0.08	0.24	847.80	4,833	21	0.03	BITROS HOLDING SA (CR)
---	---	---	---	---	---	0.27	0.40	0.16	0.60	1,123.63	3,549	16	0.03	SIDMA SA (CR)
---	---	---	---	---	---	0.04	0.04	0.02	0.10	5.44	146	2	0.01	GIRAKIAN PROFIL SA (CB)
General Mining														
										138,719.72	9,327	167	1.99	: TOTAL OF SECTOR
---	---	---	1.00	0.73	4.87	14.11	15.50	5.77	16.00	138,719.72	9,327	167	1.99	MERMEREN KOMB. A.D. PR. (GDR)
Building Materials & Fixtures														
										26,374,569.32	1,681,758	8,917	0.86	: TOTAL OF SECTOR
---	---	---	---	---	---	0.15	0.17	0.11	0.24	343.13	2,124	42	0.02	AKRITAS SA (CR)
---	---	---	---	---	---	0.41	0.50	0.41	0.76	9,764.68	20,330	227	0.65	UNIBIOS (CR)
---	---	---	---	---	---	2.08	2.60	0.73	2.60	945,203.12	408,114	1,790	1.43	IKTINOS HELLAS SA (CR)
---	---	---	---	---	---	0.20	0.31	0.15	0.36	7,532.41	32,464	105	0.33	MATHIOS REFRACTORY SA (CR)
---	---	---	---	---	---	0.49	0.49	0.05	0.52	0.00	0	0	0.00	VARVERIS - MODA BAGNO SA (CR)
---	---	---	---	---	---	0.10	0.11	0.06	0.13	49.01	495	1	0.00	INTERWOOD-XYLEMPORIA (CR)
---	---	---	---	---	---	0.06	0.07	0.06	0.11	72.60	1,100	1	0.04	INTERWOOD-XYLEMPORIA (PR)
---	---	---	0.31	0.10	0.46	19.85	22.95	19.48	27.19	24,695,766.90	1,170,535	6,353	1.52	TITAN CEMENT (CR)
---	---	---	0.31	0.10	0.67	14.80	16.20	13.52	19.65	715,837.47	46,596	398	0.62	TITAN CEMENT CO. (PR)
Heavy Construction														
										13,331,866.53	7,435,499	13,975	0.90	: TOTAL OF SECTOR
---	---	---	---	---	---	0.61	0.81	0.38	0.81	588,901.03	834,019	1,585	1.07	J & P - AVAX SA (CR)
---	---	---	---	---	---	0.02	0.04	0.02	0.06	4,201.25	151,048	123	0.45	AEGEK (CR)
---	---	---	---	---	---	0.66	0.70	0.40	0.90	10,215.89	15,079	37	0.01	ATHENA SA (CR)
---	---	---	---	---	---	0.01	0.01	0.01	0.01	0.00	0	0	0.00	ATTI - KAT SA (CR)
---	---	---	---	---	---	0.04	0.10	0.04	0.19	4,323.75	83,035	50	0.47	BIOTER SA (CR)
---	---	---	---	---	---	4.06	4.65	2.20	4.65	5,931,640.35	1,355,230	4,275	1.31	GEK TERNA (CR)
---	---	---	---	---	---	0.09	0.12	0.07	0.29	3,789.36	35,676	40	0.22	DOMIKI KRITIS SA (CR)
---	---	---	---	---	---	0.15	0.15	0.15	0.15	0.00	0	0	0.00	EDRASIS - C. PSALLIDAS SA (CR)
---	---	---	0.04	0.04	6.25	0.53	0.66	0.40	0.81	82,565.52	137,495	349	1.22	EKTER SA (CR)
---	---	---	---	---	---	1.44	1.70	1.04	1.83	5,852,053.67	3,724,037	5,933	2.10	ELLAKTOR (CR)
---	---	---	---	---	---	0.79	1.06	0.54	1.19	424,811.24	455,339	861	1.49	INTRACOM CONSTR. (CR)
---	---	---	---	---	---	0.62	0.74	0.25	0.88	429,364.47	644,541	722	1.60	KLOUKINAS - LAPPAS SA (CR)
---	---	---	---	---	---	0.10	0.10	0.10	0.10	0.00	0	0	0.00	MICHANIKI SA (CR)
---	---	---	---	---	---	0.10	0.10	0.10	0.10	0.00	0	0	0.00	MICHANIKI SA (PR)
---	---	---	---	---	---	0.06	0.06	0.02	0.07	0.00	0	0	0.00	PROODEFTIKH SA (CR)

Σύμβολο ΟΑΣΗΣ OASHS Code	Χρεόγραφα (1)	Αριθμός Εισηγμένων Χρεογράφων Number of Listed Securities (2)	Όνομαστική Αξία Χρημ/κή Αξία (Εκστ. Ευρώ) Market Capitalisation (Million Euro) (**)	% στη Συνολική Χρημ/κή Αξία % in Total Market Capitalisation	Κατηγορία - Category (\$)	No. Σημείωσης - Note Nr	Τιμή Κλεισίματος Closing Price	Τιμή Κλεισίματος Πρ. Μήνα Previous Month Closing % Μεταβολή Μηνός % Monthly Price Change	Κέρδη ανά Μετοχή Profits per Share		Έτος γνησίως Fiscal year	
									προ φόρων before tax	μετά φόρων after tax		
Υλικά Συσκευασίας												
5 Τίτλοι-Stocks, ΣΥΝΟΛΟ ΚΛΑΔΟΥ :		40,292,972	152.01	0.28								
BIS	BIS (ΚΟ)	4,968,600	2.88	4.22	0.01	K	0.850	0.786	8.14	0.00	0.00	2016
KARTZ	KARATZI (ΚΟ)	14,679,792	1.68	74.87	0.14	K	5.10	4.99	2.20	0.82	0.57	---
ΠΑΙΡ	ΠΑΪΡΗΣ ΠΛΑΣΤΙΚΩΝ (ΚΟ)	4,971,466	1.46	1.44	0.00	K	0.290	0.215	34.88	0.03	0.06	---
ΠΠΑΚ	PAPERPACK (ΚΟ)	3,953,090	0.3	8.78	0.02	K	2.22	2.09	6.22	0.00	0.00	2016
ΦΛΞΟ	FLEXORACK (ΚΟ)	11,720,024	0.54	62.70	0.12	K	5.35	5.40	-0.93	0.65	0.44	---
Διαφοροποιημένες Βιομηχανίες												
2 Τίτλοι-Stocks, ΣΥΝΟΛΟ ΚΛΑΔΟΥ :		449,352,442	1,073.14	1.98								
CENER	CENERGY HOLDINGS (ΚΑ)	190,162,681	---	234.66	0.43	K	1.23	1.10	12.18	0.01	-0.02	---
BIO	BIOHALCO SA/NV (ΚΑ)	259,189,761	---	838.48	1.55	K	3.24	2.99	8.19	0.03	-0.03	---
Ηλεκτρικά Μέρη & Εξοπλισμός												
1 Τίτλοι-Stocks, ΣΥΝΟΛΟ ΚΛΑΔΟΥ :		22,996,875	26.45	0.05								
ΑΛΚΑΤ	NEKANS ΕΛΛΑΣ (ΚΟ)	22,996,875	1.25	26.45	0.05	K	1.15	1.05	9.52	0.00	0.00	2016
Εμπορικά Οχήματα και Φορτηγά												
2 Τίτλοι-Stocks, ΣΥΝΟΛΟ ΚΛΑΔΟΥ :		44,585,245	87.33	0.16								
ΕΛΤΚ	ΕΛΤΡΑΚ (ΚΟ)	14,050,971	0.34	47.77	0.09	K	3.40	3.40	20.26	0.28	0.25	---
ΝΕΩΡΣ	ΝΕΩΡΙΟΝ (ΚΟ)	23,463,874	0.8	2.93	0.01	A	0.125	0.125	0.00	0.00	0.00	---
ΠΕΤΡΟ	ΠΕΤΡΟΠΟΥΛΟΣ ΠΕΤΡΟΣ (ΚΟ)	7,070,400	0.93	36.62	0.07	K	5.18	5.31	-2.45	0.34	0.19	---
Μηχανήματα Βιομηχανικού Εξοπλισμού												
2 Τίτλοι-Stocks, ΣΥΝΟΛΟ ΚΛΑΔΟΥ :		365,937,751	82.8	0.15								
ΜΕΒΑ	ΜΕΒΑΟ (ΚΟ)	10,500,000	0.95	10.29	0.02	K	0.980	0.911	7.57	0.00	0.00	2016
ΦΡΙΓΟ	FRIGOGLOSS (ΚΟ)	355,437,751	0.36	72.51	0.13	E	0.204	0.147	38.78	-0.58	-0.96	2016
Υπηρεσίες Μεταφορών												
2 Τίτλοι-Stocks, ΣΥΝΟΛΟ ΚΛΑΔΟΥ :		35,080,000	636.48	1.17								
ΟΛΘ	ΟΛΘ (ΚΟ)	10,080,000	3	248.98	0.46	K	24.70	22.89	7.91	0.00	0.00	2016
ΟΛΠ	ΟΛΠ (ΚΟ)	25,000,000	2	387.50	0.72	K	15.50	15.78	-1.77	0.00	0.00	2016
Υποστηρικτικές Υπηρεσίες προς Επιχειρήσεις												
4 Τίτλοι-Stocks, ΣΥΝΟΛΟ ΚΛΑΔΟΥ :		67,892,234	30.55	0.06								
ΕΣΥΜΒ	ΕΥΡΩΣΥΜΒΟΥΛΟΙ (ΚΟ)	11,125,110	0.3	4.63	0.01	K	0.416	0.323	28.79	-0.36	-0.33	---
ΛΥΚ	INFORM ΛΥΚΟΣ Π. (ΚΟ)	20,578,374	0.62	15.68	0.03	K	0.762	0.710	7.32	-0.03	-0.04	---
ΝΙΟΥΣ	ΕΙΔΗΣΕΟΦΩΝΙΚΗ ΕΛΛΑΣ (ΚΟ)	27,848,000	0.3	6.57	0.01	K	0.236	0.231	2.16	-0.04	-0.05	---
ΧΑΪΔΕ	ΧΑΪΔΕΜΕΝΟΣ (ΚΟ)	8,340,750	1.18	3.67	0.01	K	0.440	0.265	66.04	0.00	0.00	2016
Προμηθευτές Βιομηχανίας												
3 Τίτλοι-Stocks, ΣΥΝΟΛΟ ΚΛΑΔΟΥ :		36,252,311	23.59	0.04								
ΒΟΣΥΣ	ΒΟΓΙΑΤΖΟΓΛΟΥ SYSTEMS (ΚΟ)	6,325,000	0.6	8.60	0.02	K	1.36	1.36	0.00	0.14	0.12	---
ΓΕΒΚΑ	ΓΕΝΙΚΗ ΕΜΠΟΡΙΟΥ (ΚΟ)	24,060,000	0.3	11.79	0.02	K	0.490	0.455	7.69	0.04	0.03	---
ΔΙΟΝ	ΔΙΟΝΙΣ (ΚΟ)	5,867,311	0.3	3.20	0.01	E	0.545	0.308	76.95	-3.55	-3.60	---
Απόσταξη & Οινόπαραγωγή												
3 Τίτλοι-Stocks, ΣΥΝΟΛΟ ΚΛΑΔΟΥ :		44,737,112	10.15	0.02								
ΚΤΗΛΑ	ΚΤΗΜΑ Κ. ΛΑΖΑΡΙΔΗ (ΚΟ)	18,017,472	0.36	9.01	0.02	K	0.500	0.540	-7.41	0.00	-0.01	---
ΜΠΟΚΑ	ΜΠΟΥΤΑΡΗΣ Ι. & ΥΙΟΣ (ΚΑ)	25,179,640	0.6	1.14	0.00	E	0.040	0.032	25.00	-0.12	-0.12	---
ΜΠΟΠ/	ΜΠΟΥΤΑΡΗΣ Ι. & ΥΙΟΣ (ΠΑ)	1,540,000	0.6			E	0.084	0.084	0.00	-0.12	-0.12	---
Αναψυκτικά												
1 Τίτλοι-Stocks, ΣΥΝΟΛΟ ΚΛΑΔΟΥ :		367,769,779	10,021.73	18.50								
ΕΕΕ	COCA-COLA HBC AG (ΚΟ)	367,769,779	6.7CHF	10,021.73	18.50	K	27.25	26.74	1.91	1.25	0.94	---
Γεωργία & Αλιεία												
3 Τίτλοι-Stocks, ΣΥΝΟΛΟ ΚΛΑΔΟΥ :		577,029,192	125.36	0.23								
ΕΛΙΧΘ	ΕΛΛΗΝΙΚΕΣ ΙΧΘΥΟΚΑΛ/ΡΓΕΙΕΣ (ΚΟ)	30,390,000	0.31	2.13	0.00	A	0.070	0.070	0.00	0.00	0.00	---
ΚΡΕΚΑ	ΚΡΕΚΑ (ΚΟ)	7,125,216	0.65	1.13	0.00	E	0.159	0.115	38.26	0.00	0.00	2016
ΝΗΡ	ΝΗΡΕΥΣ (ΚΟ)	294,016,812	0.3	77.91	0.14	K	0.265	0.240	10.42	0.03	0.04	---
ΣΕΛΟ	ΣΕΛΟΝΤΑ (ΚΟ)	245,497,164	0.3	44.19	0.08	K	0.180	0.157	14.65	0.03	0.01	---
Τρόφιμα												
12 Τίτλοι-Stocks, ΣΥΝΟΛΟ ΚΛΑΔΟΥ :		290,818,971	273.4	0.50								
ΕΒΖ	ΕΛ. ΒΙΟΜ. ΖΑΧΑΡΗΣ (ΚΑ)	36,748,909	0.73	2.76	0.01	A	0.075	0.075	0.00	-1.14	-1.16	---
ΕΒΡΟΦ	ΕΒΡΟΦΑΡΜΑ (ΚΟ)	13,673,200	0.88	4.51	0.01	K	0.330	0.330	0.00	0.07	0.03	---
ΕΛΓΕΚ	ΕΛΓΕΚΑ (ΚΟ)	31,734,530	1.6	5.33	0.01	K	0.168	0.153	9.80	-0.31	-0.28	---
ΚΑΝΑΚ	ΚΑΝΑΚΗΣ Σ. (ΚΟ)	7,500,000	0.61	24.45	0.05	K	3.26	3.33	-2.10	0.00	0.00	2016
ΚΕΠΕΝ	ΚΕΠΕΝΟΥ ΜΥΛΟΙ (ΚΟ)	6,700,000	0.8	12.86	0.02	K	1.92	1.93	-0.52	0.00	0.00	2016
ΚΜΟΛ	ΚΑΡΑΜΟΛΕΓΚΟΣ (ΚΟ)	9,742,920	0.4	23.97	0.04	K	2.46	2.32	6.03	-0.67	-0.48	---
ΚΡΕΤΑ	ΚΡΕΤΑ ΦΑΡΜ (ΚΟ)	29,480,000	0.42	17.04	0.03	K	0.578	0.560	3.21	-0.22	-0.17	---
ΚΡΙ	ΚΡΙ - ΚΡΙ (ΚΟ)	33,065,136	0.38	99.53	0.18	K	3.01	2.91	3.44	0.00	0.00	2016
ΛΟΥΛΗ	ΛΟΥΛΗ ΜΥΛΟΙ (ΚΟ)	17,120,280	0.94	34.24	0.06	K	2.00	2.00	0.00	0.27	0.17	---
ΝΙΚΑΣ	ΝΙΚΑΣ (ΚΟ)	79,596,820	0.3	39.80	0.07	E	0.500	0.500	0.00	-0.37	-0.12	---
ΠΕΡΣ	ΠΕΡΣΕΥΣ (ΚΟ)	17,240,776	0.37	6.00	0.01	K	0.348	0.350	-0.57	0.00	0.00	2016
ΣΑΡΑΝ	ΣΑΡΑΝΤΟΠΟΥΛΟΣ ΚΥΛ/ΜΥΛΟΙ (ΚΟ)	4,181,450	0.5	2.22	0.00	K	0.530	0.534	-0.75	-0.06	-0.06	---

P/E	Προ φόρων before tax	Περί φόρων after tax	Μέρισμα / Προμήρισμα 2015 Dividend / Interim	Μέρισμα / Προμήρισμα 2016 Dividend / Interim	Μερισματοπώση Dividend Yield (%) (14)	Διακυμάνσεις Τιμών Δεκεμβρίου Monthly Price in December		Διακυμάνσεις Τιμών από 1/1/2017 Price Range since 1.1.2017		Αξία Συναλλαγών Value of Transactions (6), (10)	Όγκος Συναλλαγών Transactions Volume (7)	Αριθμός Πράξεων Number of Trades	Μηνιαία Ευρεσιμότητα Monthly Marketability (%)	Securities (1)	
						Κατώτερη Low	Ανώτερη High	Κατώτερη Low	Ανώτερη High						
Containers & Packaging															
										177,466.73		47,526	307	0.12	: TOTAL OF SECTOR
---	---	---	---	---	---	0.71	0.94	0.62	0.94	717.95	910	8	0.02	VIS SA (CR)	
---	---	---	---	0.07	1.37	4.80	5.45	3.90	6.10	122,223.36	24,261	184	0.17	KARATZIS SA (CR)	
---	---	---	---	---	---	0.20	0.30	0.11	0.63	1,543.03	5,864	32	0.12	PAIRIS SA (CR)	
---	---	---	0.11	0.12	5.41	2.02	2.24	1.26	2.41	23,480.91	11,031	60	0.28	PAPERPACK (CR)	
---	---	---	---	---	---	5.35	5.85	2.90	6.00	29,501.48	5,460	23	0.05	FLEXOPACK SA (CR)	
Diversified Industrials															
										12,863,836.17		6,410,506	9,593	1.43	: TOTAL OF SECTOR
---	---	---	---	---	---	1.04	1.31	0.62	1.31	4,464,289.19	3,661,144	3,758	1.93	CENERGY HOLDINGS (CB)	
---	---	---	---	---	---	2.79	3.29	1.24	3.51	8,399,546.98	2,749,362	5,835	1.06	VIOTALCO SA/NV (CB)	
Electrical Components & Equipment															
										23,891.04		19,801	104	0.09	: TOTAL OF SECTOR
---	---	---	---	---	---	1.05	1.30	0.84	1.30	23,891.04	19,801	104	0.09	NEXANS HELLAS SA (CR)	
Commercial Vehicles & Trucks															
										895,505.07		191,249	482	0.43	: TOTAL OF SECTOR
---	---	---	---	---	---	3.06	3.88	1.22	3.88	111,960.20	32,589	289	0.23	ELTRAK SA (CR)	
---	---	---	---	---	---	0.13	0.13	0.13	0.13	0.00	0	0	0.00	NEORION SA (CR)	
---	---	---	---	---	---	4.92	5.37	4.07	5.45	783,544.87	158,660	193	2.24	PETROPOULOS PETROS (CR)	
Industrial Machinery															
										1,324,897.31		7,459,129	775	2.04	: TOTAL OF SECTOR
---	---	---	---	---	---	0.89	1.00	0.89	1.31	8,199.57	8,626	30	0.08	MEVACO SA (CR)	
---	---	---	---	---	---	0.14	0.24	0.08	0.47	1,316,697.74	7,450,503	745	2.10	FRIGOLASS SA (CR)	
Transportation Services															
										2,535,948.03		151,111	1,923	0.43	: TOTAL OF SECTOR
---	---	---	0.58	0.49	1.98	22.62	25.00	17.55	25.00	521,657.43	21,716	210	0.22	TPA SA (CR)	
---	---	---	0.11	0.09	0.58	15.20	15.94	12.30	16.77	2,014,290.60	129,395	1,713	0.52	P.P.A. S.A. (CR)	
Business Support Services															
										77,989.88		193,841	394	0.29	: TOTAL OF SECTOR
---	---	---	---	---	---	0.28	0.42	0.28	0.64	6,838.81	20,162	57	0.18	EUROCONSULTANTS S.A. (CR)	
---	---	---	0.07	0.07	9.19	0.70	0.78	0.43	0.88	43,550.65	59,059	158	0.29	INFORM P. LYKOS SA (CR)	
---	---	---	0.01	---	---	0.21	0.26	0.18	0.33	26,962.27	112,878	169	0.41	NEWSPHON HELLAS SA (CR)	
---	---	---	---	---	---	0.30	0.45	0.21	0.77	638.15	1,742	10	0.02	HAIDEMENOS SA (CR)	
Industrial Suppliers															
										42,742.74		96,336	97	0.27	: TOTAL OF SECTOR
---	---	---	0.11	8.09	1.23	1.49	0.89	1.84		1,568.38	1,151	7	0.02	VOGIATZOGLOU SYSTEMS SA (CR)	
---	---	---	0.01	0.01	2.04	0.44	0.50	0.32	0.55	34,145.35	71,763	52	0.30	GEN. COMMERCIAL & IND.SA (CR)	
---	---	---	---	---	---	0.19	0.57	0.19	0.63	7,029.01	23,422	38	0.40	DIONIC (CR)	
Distillers & Vintners															
										16,528.41		146,811	78	0.33	: TOTAL OF SECTOR
---	---	---	---	---	---	0.45	0.65	0.17	0.65	11,591.98	21,777	19	0.12	KTIMA KOSTAS LAZARIDIS SA (CR)	
---	---	---	---	---	---	0.03	0.04	0.03	0.10	4,936.43	125,034	59	0.50	J.BOUTARIS & SON HOLD. SA (CB)	
---	---	---	---	---	---	0.08	0.08	0.07	0.08	0.00	0	0	0.00	J.BOUTARIS & SON HOLD. (PB)	
Soft Drinks															
										12,563,877.08		471,077	2,129	0.13	: TOTAL OF SECTOR
---	---	---	0.40	0.44	1.61	26.03	27.60	20.37	29.80	12,563,877.08	471,077	2,129	0.13	CC HBC AG (CR)	
Farming Fishing & Plantations															
										427,129.90		1,846,741	1,788	0.32	: TOTAL OF SECTOR
---	---	---	---	---	---	0.07	0.07	0.07	0.07	0.00	0	0	0.00	HELLENIC FISHFARMING SA (CR)	
---	---	---	---	---	---	0.13	0.19	0.04	0.19	30.42	199	7	0.00	KRE.KA SA (CR)	
---	---	---	---	---	---	0.22	0.28	0.16	0.33	359,642.70	1,435,600	1,399	0.49	NIREFS SA (CR)	
---	---	---	---	---	---	0.14	0.18	0.13	0.30	67,456.78	410,942	382	0.17	SELONDA AQUACULTURE SA (CR)	
Food Products															
										1,185,132.10		565,460	818	0.19	: TOTAL OF SECTOR
---	---	---	---	---	---	0.08	0.08	0.08	0.08	0.00	0	0	0.00	HEL. SUGAR INDUSTRY SA (CB)	
---	---	---	---	---	---	0.29	0.36	0.23	0.42	4,529.36	14,209	79	0.10	EVROFARMA SA (CR)	
---	---	---	---	---	---	0.13	0.17	0.10	0.22	2,238.47	14,645	47	0.05	ELGEKA SA (CR)	
---	---	---	---	---	---	3.14	3.36	2.20	3.65	41,043.47	12,570	107	0.17	S.KANAKIS SA (CR)	
---	---	---	0.02	0.03	1.46	1.90	2.08	1.11	2.54	3,676.82	1,918	20	0.03	MILLS KEPENOS (CR)	
---	---	---	0.01	---	---	2.32	2.46	1.84	2.46	2,983.65	1,225	9	0.01	KARAMOLEGOS SA (CR)	
---	---	---	---	---	---	0.53	0.61	0.40	0.65	20,256.09	35,566	106	0.12	KRETA FARM SA (CR)	
---	---	---	0.06	0.09	2.99	2.92	3.03	1.75	3.15	744,367.81	248,420	128	0.75	KRI-KRI S.A. (CR)	
---	---	---	---	---	---	1.80	2.02	1.33	3.00	354,684.66	184,651	244	1.08	LOULIS MILLS SA (CR)	
---	---	---	---	---	---	0.50	0.50	0.23	0.50	32.50	65	1	0.00	NIKAS SA (CR)	
---	---	---	---	---	---	0.30	0.35	0.20	0.42	4,692.13	14,076	19	0.08	PERSEUS SA (CR)	
---	---	---	---	---	---	0.48	0.58	0.48	0.74	1,639.12	3,090	15	0.07	FLOUR MILLS SARANTOPOULOS SA	

Σύμβολο ΟΛΣΗΣ OASHS Code	Χρεόγραφα (1)	Αριθμός Εισηγμένων Χρεογράφων Number of Listed Securities (2)	Όνομαστική Αξία Χρημ/κή Αξία (Εκστ. Ευρώ) Market Capitalisation (Million Euro) (**)	% στη Συνολική Χρημ/κή Αξία% in Total Market Capitalisation	Κατηγορία - Category (\$)	No. Σημείωσης - Note Nr	Τιμή Κλεισίματος Closing Price	Τιμή Κλεισίματος Πρ. Μήνα Previous Month Closing % Μεταβολή Μηνός % Monthly Price Change	Κέρδη ανά Μετοχή Profits per Share		Έτος γοράσης Fiscal year	
									προ φόρων before tax	μετά φόρων after tax		
Τρόφιμα (Συνέχεια)												
ΧΚΡΑΝ	ΧΑΤΖΗΚΡΑΝΙΩΤΗ Ε. ΥΙΟΙ (ΚΟ)	4,034,950	0.68	0.69	0.00	Ε	0.172	0.059	191.53	0.00	0.00	2016
Διαρκή Καταναλωτικά Αγαθά												
4 Τίτλοι-Stocks, ΣΥΝΟΛΟ ΚΛΑΔΟΥ :		194,959,470		321.83	0.59							
ΓΕΔ	Γ.Ε. ΔΗΜΗΤΡΙΟΥ (ΚΟ)	77,126,446	0.34	1.04	0.00	Ε	0.014	0.015	-6.67	-0.07	-0.08	---
ΕΦΤΖΙ	F.G. EUROPE (ΚΟ)	52,800,154	0.3	22.92	0.04	Κ	0.434	0.479	-9.39	0.06	0.05	---
ΤΡΟΠ	ΤΡΟΠΑΙΑ ΣΥΜΜΕΤΟΧΙΚΗ (ΚΟ)	510,840	1	1.02	0.00	Α	2.00	2.00	0.00	-2.07	-2.96	---
ΥΑΛΚΟ	ΥΑΛΚΟ - ΚΩΝΣΤΑΝΤΙΝΟΥ (ΚΑ)	13,191,620	0.62	1.70	0.00	Ε	0.129	0.129	0.00	0.31	0.18	---
ΦΡΛΚ	FOURLIS ΣΥΜΜΕΤΟΧΩΝ (ΚΟ)	51,330,410	0.97	295.15	0.54	Κ	5.75	5.43	5.89	0.15	0.12	---
Επιτλα												
4 Τίτλοι-Stocks, ΣΥΝΟΛΟ ΚΛΑΔΟΥ :		128,770,271		17.55	0.03							
ΒΑΡΓ	ΒΑΡΑΓΚΗΣ (ΚΟ)	4,737,503	0.32	0.81	0.00	Ε	0.170	0.170	0.00	-0.28	-0.30	---
ΒΙΟΚΑ	ΒΙΟΚΑΡΠΕΤ (ΚΟ)	23,986,500	1.05	7.05	0.01	Κ	0.294	0.270	8.89	-0.08	-0.08	---
ΔΡΟΜΕ	ΔΡΟΜΕΑΣ (ΚΟ)	34,720,000	0.31	6.42	0.01	Κ	0.185	0.184	0.54	0.00	0.00	---
ΣΑΤΟΚ	ΣΑΤΟ ΑΕ (ΚΟ)	65,326,268	0.53	3.27	0.01	Ε	0.050	0.037	35.14	-0.03	-0.03	---
Κατασκευή Κατοικιών												
1 Τίτλοι-Stocks, ΣΥΝΟΛΟ ΚΛΑΔΟΥ :		40,693,350		65.11	0.12							
ΟΛΥΜΠ	ΤΕΧΝΙΚΗ ΟΛΥΜΠΙΑΚΗ (ΚΟ)	40,693,350	5	65.11	0.12	Κ	1.60	1.55	3.23	-0.21	-0.20	---
Παιχνίδια												
1 Τίτλοι-Stocks, ΣΥΝΟΛΟ ΚΛΑΔΟΥ :		136,059,759		2,027.29	3.74							
ΜΠΕΛΑ	JUMBO (ΚΟ)	136,059,759	0.88	2,027.29	3.74	Κ	14.90	12.70	18.79	1.21	0.89	2016
Ρουχισμός & Αξεσουάρ												
11 Τίτλοι-Stocks, ΣΥΝΟΛΟ ΚΛΑΔΟΥ :		170,204,360		45.26	0.08							
ΑΑΑΚ	ΤΡΙΑ ΑΛΦΑ (ΚΟ)	766,000	1	1.74	0.00	Κ	2.08	2.07	0.48	0.00	0.00	2016
ΑΑΑΠ	ΤΡΙΑ ΑΛΦΑ (ΠΟ)	245,000	1			Κ	0.600	0.600	0.00	0.00	0.00	2016
ΒΑΡΝΗ	ΒΑΡΒΑΡΕΣΟΣ (ΚΑ)	16,383,428	0.3	1.28	0.00	Ε	0.078	0.100	-22.00	0.00	0.00	2016
ΔΟΥΡΟ	ΔΟΥΡΟΣ (ΚΟ)	3,961,300	1.28	0.91	0.00	Ε	0.230	0.200	15.00	0.00	0.00	2016
ΕΛΒΕ	ΕΛΒΕ Α.Β.Ε.Ε. (ΚΟ)	3,307,500	0.71	8.80	0.02	Κ	2.66	2.80	-5.00	0.32	0.19	---
ΕΛΥΦ	ΕΛΛΗΝΙΚΗ ΥΦΑΝΤΟΥΡΓΙΑ (ΚΟ)	13,692,227	1.47	0.00	0.00	Α	0.000	0.117	---	0.00	0.00	---
ΕΠΙΛΑΚ	ΕΠΙΛΕΚΤΟΣ (ΚΟ)	51,887,910	0.3	9.24	0.02	Κ	0.178	0.173	2.89	-0.07	-0.10	2016
ΛΑΝΑΚ	ΛΑΝΑΚΑΜ (ΚΟ)	5,939,268	0.62	2.30	0.00	Κ	0.388	0.330	17.58	0.00	0.00	2016
ΜΙΝ	ΜΙΝΕΡΒΑ (ΚΑ)	6,200,000	0.5	2.47	0.00	Κ	0.398	0.398	0.00	-0.09	-0.10	---
ΜΟΥΖΚ	ΜΟΥΖΑΚΗΣ (ΚΑ)	32,188,050	1.04	12.17	0.02	Κ	0.378	0.403	-6.20	0.00	-0.01	---
ΝΑΥΠ	ΚΛΩΣ/ΓΙΑ ΝΑΥΠΑΚΤΟΥ (ΚΑ)	11,510,102	0.89	3.80	0.01	Κ	0.330	0.310	6.45	-0.02	-0.03	---
ΤΕΕΤ	ΤΕΕΑΠΡΕΤ (ΚΟ)	13,920,000	0.32	1.11	0.00	Α	0.080	0.080	0.00	0.00	0.00	---
ΦΙΕΡ	ΦΙΕΡΑΤΕΕ (ΚΟ)	10,203,575	0.73	1.45	0.00	Κ	0.142	0.148	-4.05	0.00	0.00	2016
Είδη Προσωπικής Φροντίδας												
3 Τίτλοι-Stocks, ΣΥΝΟΛΟ ΚΛΑΔΟΥ :		99,322,611		521.76	0.96							
ΚΟΡΡΕΣ	ΚΟΡΡΕΣ (ΚΟ)	13,586,500	0.39	66.57	0.12	Κ	4.90	4.14	18.36	-0.18	-0.21	---
ΠΑΠ	ΠΑΠΟΥΤΣΑΝΗΣ (ΚΟ)	50,797,369	0.31	13.21	0.02	Κ	0.260	0.249	4.42	0.00	0.00	2016
ΣΑΡ	ΣΑΡΑΝΤΗΣ ΓΡ. (ΚΟ)	34,938,742	1.55	441.98	0.82	Κ	12.65	13.25	-4.53	0.68	0.56	---
Καπνός												
1 Τίτλοι-Stocks, ΣΥΝΟΛΟ ΚΛΑΔΟΥ :		2,760,000		761.76	1.41							
ΚΑΡΕΛ	ΚΑΡΕΛΙΑ (ΚΑ)	2,760,000	11.83	761.76	1.41	Κ	276.00	272.00	1.47	32.21	22.61	---
Ιατρικές Υπηρεσίες												
4 Τίτλοι-Stocks, ΣΥΝΟΛΟ ΚΛΑΔΟΥ :		521,799,455		402.44	0.74							
ΑΧΟΝ	ΑΧΟΝ ΣΥΜΜΕΤΟΧΩΝ (ΚΟ)	20,255,805	0.3	1.17	0.00	Α	0.058	0.058	0.00	0.00	0.00	---
ΕΥΡΟΜ	ΕΥΡΟΜΕΔΙΚΑ (ΚΟ)	21,820,410	0.8	2.77	0.01	Ε	0.127	0.138	-7.97	-1.02	-1.15	---
ΙΑΣΩ	ΙΑΣΩ (ΚΟ)	87,254,824	0.44	100.34	0.19	Κ	1.15	0.940	22.34	0.07	0.04	---
ΙΑΤΡ	ΙΑΤΡΙΚΟ ΑΘΗΝΩΝ (ΚΟ)	86,735,980	0.31	126.63	0.23	Κ	1.46	1.30	12.31	0.08	0.04	---
ΥΓΕΙΑ	ΥΓΕΙΑ (ΚΟ)	305,732,436	0.41	171.52	0.32	Κ	0.561	0.470	19.36	0.00	0.00	---
Ιατρικός Εξοπλισμός												
1 Τίτλοι-Stocks, ΣΥΝΟΛΟ ΚΛΑΔΟΥ :		4,419,616		3.8	0.01							
ΜΕΝΤΙ	ΜΕΔΙΣΟΝ ΕΛΛΑΣ (ΚΟ)	4,419,616	1.58	3.80	0.01	Ε	0.860	0.894	-3.80	0.33	0.27	---
Φαρμακευτικά Προϊόντα												
1 Τίτλοι-Stocks, ΣΥΝΟΛΟ ΚΛΑΔΟΥ :		51,081,030		8.38	0.02							
ΛΑΒΙ	ΛΑΒΙΦΑΡΜ (ΚΟ)	51,081,030	1	8.38	0.02	Ε	0.164	0.136	20.59	0.23	0.17	---
Εξειδικευμένο Λιανικό Εμπόριο												
6 Τίτλοι-Stocks, ΣΥΝΟΛΟ ΚΛΑΔΟΥ :		141,863,810		1,325.68	2.45							
ΑΣΚΟ	A.S. COMPANY (ΚΟ)	13,126,020	0.61	20.74	0.04	Κ	1.58	1.52	3.95	0.27	0.20	---
ΜΛΑΝΤ	MICROLAND COMPUTERS (ΚΟ)	13,555,100	1	0.00	0.00	Α	0.000	0.640	---	0.00	0.00	---
ΜΟΤΟ	ΜΟΤΟΔΥΝΑΜΙΚΗ (ΚΟ)	11,700,000	0.4	6.96	0.01	Κ	0.595	0.650	-8.46	0.08	0.08	---
ΝΑΚΑΣ	ΝΑΚΑΣ ΜΟΥΣΙΚΗ (ΚΟ)	6,340,000	0.6	8.24	0.02	Κ	1.30	1.18	10.17	0.22	0.17	2017
ΡΕΒΟΙΛ	ΡΕΒΟΙΛ (ΚΟ)	22,280,000	0.3	12.70	0.02	Κ	0.570	0.660	-13.64	-1.31	-1.32	---
ΣΦΑ	ΣΦΑΚΙΑΝΑΚΗΣ (ΚΟ)	7,914,480	0.3	5.03	0.01	Ε	0.635	0.864	-26.50	-0.94	-0.96	---
ΦΟΓΚΡ	FOLLI-FOLLIE (ΚΟ)	66,948,210	0.3	1,272.02	2.35	Κ	19.00	15.53	22.34	3.79	3.39	---

P/E	Προ φόρων before tax	Μεταφ φόρων after tax	Μέρισμα / Προμήρισμα 2015		Μέρισμα / Προμήρισμα 2016		Μερισματοπώση Dividend Yield (%) (14)		Διακυμάνσεις Τιμών Δεκεμβρίου Monthly Price in December		Διακυμάνσεις Τιμών από 1/1/2017 Price Range since 1.1.2017		Αξία Συναλλαγών Value of Transactions (6), (10)	Όγκος Συναλλαγών Transactions Volume (7)	Αριθμός Πράξεων Number of Trades	Μηνιαία Ευρεσιμότητα Monthly Marketability (%)	Securities (1)
			Dividend / Interim	Dividend / Interim	Dividend / Interim	Dividend / Interim	Κατώτερη Low	Ανώτερη High	Κατώτερη Low	Ανώτερη High							
(Continued)																	
Food Products																	
---	---	---	---	---	---	0.06	0.20	0.03	0.20	4,988.02	35,025	43	0.87	CHATZIKRANIOTIS & SONS SA (CR)			
Durable Household Products																	
: TOTAL OF SECTOR																	
---	---	---	---	---	---	0.01	0.02	0.01	0.03	8,602,103.75	2,018,701	5,541	1.04	G.E. DIMITRIU (CR)			
---	---	---	---	---	---	0.38	0.48	0.38	0.69	4,616.98	413,300	97	0.54	F.G. EUROPE S.A. (CR)			
---	---	---	---	---	---	2.00	2.00	2.00	2.00	4,059.69	9,550	45	0.02	TROPEDA HOLDING (CR)			
---	---	---	---	---	---	0.13	0.13	0.03	0.27	0.00	0	0	0.00	YALCO - CONSTANTINOU SA (CB)			
---	---	---	---	---	---	5.19	5.77	3.95	6.18	0.00	0	0	0.00	FOURLIS (CR)			
Furnishings																	
: TOTAL OF SECTOR																	
---	---	---	---	---	---	0.17	0.17	0.17	0.22	21,116.44	124,289	145	0.10	VARANGIS AVEPE S.A. (CR)			
---	---	---	---	---	---	0.24	0.30	0.20	0.40	0.00	0	0	0.00	BIOKARPET S.A. (CR)			
---	---	---	---	---	---	0.17	0.20	0.10	0.29	6,322.25	23,055	26	0.10	DROMEAS SA (CR)			
---	---	---	---	---	---	0.03	0.05	0.03	0.11	13,741.37	72,597	91	0.21	SATO SA (CR)			
Home Construction																	
: TOTAL OF SECTOR																	
---	---	---	---	---	---	1.42	1.65	0.90	1.90	70,206.62	46,651	321	0.11	TECHNICAL OLYMPIK SA (CR)			
Toys																	
: TOTAL OF SECTOR																	
12.3	16.8	---	0.36	2.42	12.80	15.04	12.58	16.50	46,355,414.40	3,296,954	12,788	2.42	JUMBO SA (CR)				
Clothing & Accessories																	
: TOTAL OF SECTOR																	
---	---	---	---	---	---	2.07	2.28	1.70	2.59	55,582.49	189,547	357	0.11	TRIA ALFA SA (CR)			
---	---	---	---	---	---	0.60	0.66	0.60	1.63	1,085.84	498	5	0.07	TRIA ALFA SA (PR)			
---	---	---	---	---	---	0.06	0.10	0.03	0.24	3.30	5	1	0.00	VARVARESSOS SA (CB)			
---	---	---	---	---	---	0.19	0.24	0.07	0.40	12.51	160	5	0.00	DUROS SA (CR)			
---	---	---	---	---	---	2.58	3.12	1.63	3.12	682.65	3,250	13	0.08	ELVE SA (CR)			
---	---	---	---	---	---	0.12	0.12	0.12	0.12	10,780.33	3,786	31	0.11	HELLENIC FABRICS SA (CR)			
---	---	---	---	---	---	0.14	0.20	0.12	0.32	0.00	0	0	0.00	SELECTED TEXT. IND. ASSOC (CR)			
---	---	---	---	---	---	0.33	0.39	0.20	0.59	20,045.57	115,262	149	0.22	LANAKAM SA (CR)			
---	---	---	---	---	---	0.40	0.40	0.03	0.46	827.21	2,200	5	0.04	MINERVA KNITWEAR SA (CB)			
---	---	---	---	---	---	0.31	0.44	0.12	0.44	0.00	0	0	0.00	EL. D. MOUZAKIS SA (CB)			
---	---	---	---	---	---	0.30	0.40	0.18	0.44	16,496.49	44,781	85	0.14	NAFPAKTOS TEXTILE IND. SA (CB)			
---	---	---	---	---	---	0.08	0.08	0.08	0.08	5,074.79	15,606	46	0.14	TEXAPRET SA (CR)			
---	---	---	---	---	---	0.13	0.16	0.05	0.18	0.00	0	0	0.00	FIERATEX SA (CR)			
Personal Products																	
: TOTAL OF SECTOR																	
---	---	---	---	---	---	4.05	4.97	3.30	4.97	6,697,973.67	1,914,387	3,458	1.93	KORRES (CR)			
---	---	---	---	---	---	0.23	0.27	0.12	0.34	1,967,629.96	426,971	790	3.14	PAPOUTSANIS (CR)			
---	---	---	0.16	0.18	1.38	12.60	13.60	10.00	13.78	269,950.08	1,148,104	817	2.26	GR. SARANTIS SA (CR)			
Tobacco																	
: TOTAL OF SECTOR																	
---	---	---	8.50	9.20	3.33	260.00	298.00	255.00	309.00	459,557.00	1,627	125	0.06	KARELIA TOBACCO CO. SA (CB)			
Health Care Providers																	
: TOTAL OF SECTOR																	
---	---	---	---	---	---	0.06	0.06	0.01	0.07	8,883,433.94	13,460,671	6,517	2.58	AXON HOLDING SA (CR)			
---	---	---	---	---	---	0.13	0.14	0.01	0.24	368.95	2,950	8	0.01	EUROMEDICA SA (CR)			
---	---	---	---	---	---	0.91	1.20	0.29	1.20	2,473,472.36	2,364,631	2,608	2.71	IASO SA (CR)			
---	---	---	---	---	---	1.20	1.50	0.55	1.65	171,038.31	118,692	247	0.14	ATHENS MEDICAL CENTER SA (CR)			
---	---	---	---	---	---	0.47	0.68	0.15	0.68	6,238,554.32	10,974,398	3,654	3.59	HYGEIA SA (CR)			
Medical Equipment																	
: TOTAL OF SECTOR																	
---	---	---	---	---	---	0.60	0.86	0.27	1.09	1,416.10	1,820	9	0.04	MEDICON S.A (CR)			
Pharmaceuticals																	
: TOTAL OF SECTOR																	
---	---	---	---	---	---	0.12	0.17	0.07	0.17	18,467.48	128,169	105	0.25	LAVIPHARM SA (CR)			
Specialty Retailers																	
: TOTAL OF SECTOR																	
---	---	---	---	---	---	1.48	1.62	0.64	1.62	23,351,781.00	1,421,462	11,556	1.00	AS COMPANY SA (CR)			
---	---	---	---	---	---	0.64	0.64	0.64	0.64	52,664.85	34,844	95	0.27	MICROLAND COMPUTERS SA (CR)			
---	---	---	---	---	---	0.53	0.65	0.37	0.83	0.00	0	0	0.00	MOTODYNAMICS S.A. (CR)			
3.7	4.9	---	---	---	---	1.07	1.43	0.60	1.73	9,672.78	15,805	49	0.14	NAKAS MUSIC			
---	---	---	---	---	---	0.46	0.66	0.25	0.76	1,447.19	1,170	29	0.02	REVOIL (CR)			
---	---	---	---	---	---	0.53	0.87	0.21	1.08	27,295.36	46,796	108	0.21	SFAKIANAKIS SA (CR)			
---	---	---	---	---	---	15.92	19.56	14.36	21.98	3,188.75	5,277	18	0.07	FOLLIS FOLLIE (CR)			

Σύμβολο ΟΑΣΗΣ OASIS Code	Χρεόγραφα (1)	Αριθμός Εισηγμένων Χρεογράφων Number of Listed Securities (1)	Όνομαστική Αξία Χρημ/κή Αξία (Εκστ. Ευρώ) Market Capitalisation (Million Euro) (**)	% στη Συνολική Χρημ/κή Αξία % in Total Market Capitalisation	Κατηγορία - Category (\$)	No. Σημείωσης - Note Nr	Τιμή Κλεισίματος Closing Price	Τιμή Κλεισίματος Πρ. Μήνα Previous Month Closing % Μεταβολή Μηνός % Monthly Price Change	Κέρδη ανά Μετοχή Profits per Share		Έτος γράσης Fiscal year	
									προ φόρων before tax	μετά φόρων after tax		
Τηλεόραση & Ψυχαγωγία												
1 Τίτλοι-Stocks, ΣΥΝΟΛΟ ΚΛΑΔΟΥ :		151,912,941	12.69	0.02								
ABE	AUDIOVISUAL (ΚΟ)	51,119,369	0.7	6.65	0.01	K	0.130	0.091	42.86	-0.20	-0.21	---
THLET	THLETYPOS (ΚΟ)	100,793,572	0.3	6.05	0.01	A	0.060	0.060	0.00	0.00	0.00	---
Εκδόσεις												
2 Τίτλοι-Stocks, ΣΥΝΟΛΟ ΚΛΑΔΟΥ :		65,719,655	13.36	0.02								
ATEK	ΑΤΤΙΚΕΣ ΕΚΔΟΣΕΙΣ (ΚΟ)	15,300,000	0.3	8.19	0.02	K	0.535	0.704	-24.01	0.07	0.02	---
LIBAN	LIBANH EKΔOT. OPG. (ΚΟ)	7,734,375	1	0.94	0.00	E	0.122	0.044	177.27	-0.63	-0.59	---
NAVY	NAVTEMPOPIKH (ΚΟ)	23,935,280	0.3	2.56	0.00	A	0.107	0.107	0.00	0.00	0.00	---
PHGAS	PHGASIS EKΔOTIKH A.E. (ΚΟ)	18,750,000	0.3	1.67	0.00	A	0.089	0.089	0.00	-1.35	-1.35	---
Τυχερά Παιχνίδια												
3 Τίτλοι-Stocks, ΣΥΝΟΛΟ ΚΛΑΔΟΥ :		579,085,527	3,544.92	6.54								
INLOT	INTPALOT (ΚΟ)	158,961,721	0.3	179.94	0.33	K	1.13	1.07	5.79	0.03	0.28	---
OPAP	OPAP (ΚΟ)	319,000,000	0.3	3,349.50	6.18	K	10.50	10.25	9.81	0.74	0.54	---
SENTP	CENTRIC ΣΥΜΜΕΤΟΧΩΝ (ΚΟ)	101,123,806	0.36	15.47	0.03	K	0.153	0.130	17.69	-0.03	-0.03	---
Ξενοδοχεία												
2 Τίτλοι-Stocks, ΣΥΝΟΛΟ ΚΛΑΔΟΥ :		29,782,750	402.76	0.74								
LAMPSI	LAMPSA (ΚΟ)	21,364,000	1.12	363.19	0.67	K	17.00	16.95	0.29	0.15	0.09	---
PREZT	ΓΕΚΕ (ΚΑ)	8,418,750	0.3	39.57	0.07	K	4.70	5.94	-20.88	0.00	0.00	2016
Ταξίδια & Τουρισμός												
7 Τίτλοι-Stocks, ΣΥΝΟΛΟ ΚΛΑΔΟΥ :		762,563,772	857.35	1.58								
ANEK	ANEK (ΚΟ)	185,373,016	0.3	12.61	0.02	E	0.067	0.069	-2.90	0.01	0.01	---
ANEP	ANEK (ΠΟ '90)	312,163	0.3			E	0.092	0.092	0.00	0.01	0.01	---
ANEP0	ANEK (ΠΟ '96)	2,969,713	0.3			E	0.085	0.102	-16.67	0.01	0.01	---
ATTIKA	ΑΤΤΙΚΑ ΣΥΜΜΕΤΟΧΩΝ (ΚΟ)	191,660,320	0.3	279.82	0.52	K	1.46	1.27	14.96	0.11	0.11	---
KYRIO	ΚΥΡΙΑΚΟΥΛΗΣ (ΚΟ)	7,595,160	0.6	4.48	0.01	K	0.590	0.633	-6.79	0.06	0.04	---
MINOA	ΜΙΝΩΙΚΕΣ ΓΡΑΜΜΕΣ ANE (ΚΟ)	106,980,050	2.25	256.75	0.47	K	2.40	2.40	0.00	0.21	0.19	---
NEL	NEL (ΚΟ)	255,459,600	0.3	17.88	0.03	A	0.070	0.070	0.00	0.00	0.00	---
OTOEL	AUTOHELLAS (ΚΟ)	12,213,750	0.32	285.80	0.53	K	23.40	23.03	1.61	2.48	1.86	---
Υπηρεσίες Ηλεκτρονικών Υπολογιστών												
5 Τίτλοι-Stocks, ΣΥΝΟΛΟ ΚΛΑΔΟΥ :		342,689,809	143.5	0.26								
AGKPI	ΑΛΦΑ ΓΚΡΙΣΙΝ Α.Ε. (ΚΟ)	14,870,100	0.3	0.21	0.00	A	0.014	0.014	0.00	-0.19	-0.19	---
ALTEK	ALTEC (ΚΟ)	215,246,452	0.3	2.58	0.00	A	0.012	0.012	0.00	-0.04	-0.04	---
BYTE	BYTE COMPUTER (ΚΟ)	15,816,009	0.3	7.43	0.01	K	0.470	0.459	2.40	-0.06	-0.06	---
KOYAL	QUALITY & RELIABILITY (ΚΟ)	27,345,120	0.47	7.66	0.01	K	0.280	0.254	10.24	-0.02	-0.01	---
KOYES	QUEST ΣΥΜΜΕΤΟΧΩΝ (ΚΟ)	11,913,632	0.68	115.56	0.21	K	9.70	8.01	21.10	1.45	0.53	---
LOGOS	LOGISMOS (ΚΟ)	4,740,000	0.86	1.67	0.00	K	0.352	0.305	15.41	0.00	0.00	2016
PROF	PROFILE (ΚΟ)	11,812,193	0.47	8.39	0.02	K	0.710	0.644	10.25	0.05	0.05	---
PSYST	PC SYSTEMS (ΚΟ)	40,946,303	0.36	0.00	0.00	A	0.000	0.006	---	0.00	0.00	---
Διαδίκτυο												
1 Τίτλοι-Stocks, ΣΥΝΟΛΟ ΚΛΑΔΟΥ :		163,815,807	58.97	0.11								
FORO	FORTHNET (ΚΟ)	163,815,807	0.3	58.97	0.11	E	0.360	0.305	18.03	-0.13	-0.13	---
Λογισμικό												
2 Τίτλοι-Stocks, ΣΥΝΟΛΟ ΚΛΑΔΟΥ :		21,773,312	54.8	0.10								
ILYDA	ILYDA (ΚΟ)	8,226,132	0.9	1.91	0.00	K	0.232	0.225	3.11	0.00	0.00	2016
KOMP	COMPUON (ΚΟ)	1,130,180	0.44	0.00	0.00	E	0.000	0.006	---	-1.17	-1.41	---
MLS	MLS ΠΛΗΡΟΦΟΡΙΚΗ (ΚΟ)	12,417,000	0.31	52.90	0.10	K	4.26	4.24	0.47	0.00	0.00	2016
Υλικό Υπολογιστών												
3 Τίτλοι-Stocks, ΣΥΝΟΛΟ ΚΛΑΔΟΥ :		43,216,365	97.61	0.18								
INTET	INTERTEK (ΚΟ)	11,233,200	0.73	4.09	0.01	K	0.364	0.277	31.41	0.00	0.00	2016
PLAIS	ΠΛΑΙΣΙΟ COMPUTERS (ΚΟ)	22,075,665	0.33	91.83	0.17	K	4.16	3.70	12.43	0.30	0.20	---
ΣΠΙ	CPI (ΚΟ)	9,907,500	0.3	1.68	0.00	K	0.170	0.203	-16.26	0.00	0.00	2017
Ηλεκτρονικός Εξοπλισμός Γραφείων												
1 Τίτλοι-Stocks, ΣΥΝΟΛΟ ΚΛΑΔΟΥ :		8,298,467	6.18	0.01								
INTEK	INTEAL OMILOS (ΚΟ)	8,298,467	0.4	6.18	0.01	K	0.745	0.697	6.89	0.08	0.08	---
Αεροπορικές Εταιρείες												
1 Τίτλοι-Stocks, ΣΥΝΟΛΟ ΚΛΑΔΟΥ :		71,417,100	589.19	1.09								
ARAI	ΑΕΡΟΠΟΡΙΑ ΑΙΓΑΙΟΥ (ΚΟ)	71,417,100	0.65	589.19	1.09	K	8.25	7.71	7.00	0.72	0.45	---
Εναλλακτικός Ηλεκτρισμός												
2 Τίτλοι-Stocks, ΣΥΝΟΛΟ ΚΛΑΔΟΥ :		191,981,400	610.21	1.13								
ANEMC	ΕΛ.ΤΕΧ. ΑΝΕΜΟΣ Α.Ε. (ΚΟ)	82,667,000	0.3	128.13	0.24	K	1.55	1.44	7.64	0.18	0.13	---
TENERG	ΤΕΡΝΑ ΕΝΕΡΓΕΙΑΚΗ (ΚΟ)	109,314,400	0.3	482.08	0.89	K	4.41	4.46	-1.12	0.33	0.20	---
Διαπραγματεύσιμα Αμοιβαία Κεφάλαια												
1 Τίτλοι-Stocks, ΣΥΝΟΛΟ ΚΛΑΔΟΥ :		619,082		0.00								
ΔΑΔΚ	ALPHA ETF FTSE Athex Large Cap	619,082	---		0.00	ΔΑΚ	21.00	19.30	8.81	0.00	0.00	---

P/E	Προ φόρων before tax	Περί φόρων after tax	Μέρισμα / Προμήσια 2015 Dividend / Interim	Μέρισμα / Προμήσια 2016 Dividend / Interim	Μερισματοπώση Dividend Yield (%) (14)	Διακυμάνσεις Τιμών Δεκεμβρίου Monthly Price in December		Διακυμάνσεις Τιμών από 1/1/2017 Price Range since 1.1.2017		Αξία συναλλαγών Value of Transactions (6), (10)	Όγκος συναλλαγών Transactions Volume (7) (c)	Αριθμός Πράξεων Number of Trades	Μηνιαία Ευρεσιμότητα Monthly Marketability (%)	Securities (1)
						Κατώτερη Low	Ανώτερη High	Κατώτερη Low	Ανώτερη High					
Broadcasting & Entertainment														
										49,534.97	454,701	148	0.30	: TOTAL OF SECTOR
---	---	---	---	---	---	0.08	0.16	0.06	0.22	49,534.97	454,701	148	0.89	AUDIO VISUAL ENTERPRISES (CR)
---	---	---	---	---	---	0.06	0.06	0.06	0.06	0.00	0	0	0.00	TELETIPOS SA (CR)
Publishing														
										4,105.57	7,585	28	0.01	: TOTAL OF SECTOR
---	---	---	---	---	---	0.51	0.63	0.51	0.86	4,039.57	7,024	17	0.05	ATTICA PUBLICATIONS SA (CR)
---	---	---	---	---	---	0.05	0.12	0.01	0.12	66.00	561	11	0.01	LIVANIS SA (CR)
---	---	---	---	---	---	0.11	0.11	0.02	0.12	0.00	0	0	0.00	NAYTEMPORIKI PUBLISHING SA(CR)
---	---	---	---	---	---	0.09	0.09	0.02	0.34	0.00	0	0	0.00	PEGASUS PUBLISHING S.A. (CR)
Gambling														
										124,374,001.91	19,602,541	22,069	3.39	: TOTAL OF SECTOR
---	---	---	---	---	---	1.01	1.18	0.98	1.37	8,185,480.62	7,574,896	5,511	4.77	INTRALOT (CR)
---	---	---	0.70	0.72	6.86	9.49	10.78	8.02	10.78	116,119,111.82	11,513,531	16,195	3.61	OPAP (CR)
---	---	---	---	---	---	0.10	0.16	0.08	0.19	69,409.47	514,114	363	0.51	CENTRIC HOLDINGS (CR)
Hotels														
										65,470.43	5,415	92	0.02	: TOTAL OF SECTOR
---	---	---	---	---	---	16.70	17.20	16.00	17.50	55,446.25	3,273	43	0.02	LAMPSPA HOTEL SA (CR)
---	---	---	0.12	0.30	6.38	4.50	5.10	2.94	6.88	10,024.18	2,142	49	0.03	GEKE SA (CB)
Travel & Tourism														
										712,563.54	885,330	830	0.12	: TOTAL OF SECTOR
---	---	---	---	---	---	0.06	0.08	0.05	0.10	20,937.46	326,669	217	0.18	ANEK LINES SA (CR)
---	---	---	---	---	---	0.09	0.09	0.08	0.42	0.00	0	0	0.00	ANEK LINES SA (PR, issue '90)
---	---	---	---	---	---	0.09	0.10	0.02	0.12	1,106.65	11,537	5	0.39	ANEK LINES SA (PR, issue '96)
---	---	---	---	---	---	1.27	1.54	0.66	1.54	380,567.07	273,590	391	0.14	ATTICA HOLDINGS (CR)
---	---	---	---	---	---	0.45	0.77	0.41	0.86	144,947.50	245,735	59	3.24	KIRIAKOULIS SHIPPING SA (CR)
---	---	---	---	---	---	2.28	2.40	2.07	2.55	54,657.40	22,992	85	0.02	MINOAN LINES SA (CR)
---	---	---	---	---	---	0.07	0.07	0.07	0.07	0.00	0	0	0.00	NEL SA (CR)
---	---	---	0.85	0.85	3.63	21.00	23.60	11.53	24.00	110,347.46	4,807	73	0.04	AUTOHELLAS SA (CR)
Computer Services														
										1,268,768.03	889,276	1,616	0.26	: TOTAL OF SECTOR
---	---	---	---	---	---	0.01	0.01	0.01	0.03	0.00	0	0	0.00	ALPHA GRISSIN S.A. (CR)
---	---	---	---	---	---	0.01	0.01	0.01	0.01	0.00	0	0	0.00	ALTEC SA (CR)
---	---	---	---	---	---	0.46	0.49	0.27	0.49	6,463.64	13,705	63	0.09	BYTE COMPUTER SA (CR)
---	---	---	---	---	---	0.21	0.29	0.15	0.35	107,884.49	421,660	609	1.54	QUALITY & RELIABILITY SA (CR)
---	---	---	---	---	---	8.00	9.70	6.30	10.08	909,871.60	101,793	368	0.85	QUEST HOLDINGS (CR)
---	---	---	---	---	---	0.22	0.35	0.17	0.55	3,320.22	12,606	24	0.27	LOGISMOS S.A. (CR)
---	---	---	---	---	---	0.64	0.75	0.46	0.90	241,228.08	339,512	552	2.87	PROFILE SA (CR)
---	---	---	---	---	---	0.01	0.01	0.01	0.01	0.00	0	0	0.00	PC SYSTEMS SA (CR)
Internet														
										6,343.81	19,054	52	0.01	: TOTAL OF SECTOR
---	---	---	---	---	---	0.24	0.36	0.17	0.47	6,343.81	19,054	52	0.01	Forthnet (CR)
Software														
										369,694.69	104,427	593	0.48	: TOTAL OF SECTOR
---	---	---	---	---	---	0.20	0.27	0.15	0.48	3,659.22	17,234	55	0.21	ILYDA S.A. (CR)
---	---	---	---	---	---	0.01	0.01	0.01	0.01	0.00	0	0	0.00	COMPUCON SA (CR)
---	---	---	---	---	---	4.15	4.34	3.98	4.65	366,035.47	87,193	538	0.70	MLS MULTIMEDIA SA (CR)
Computer Hardware														
										814,825.21	349,134	1,516	0.81	: TOTAL OF SECTOR
---	---	---	---	---	---	0.23	0.40	0.13	0.45	33,538.16	107,578	194	0.96	INTERTECH SA (CR)
---	---	---	0.08	0.05	1.20	3.61	4.19	3.30	4.81	774,418.36	198,356	1,226	0.90	PLAISIO COMPUTERS SA (CR)
15.8	20.0	---	---	---	---	0.14	0.21	0.12	0.22	6,868.69	43,200	96	0.44	CPI SA (CR)
Electronic Office Equipment														
										2,017.97	2,705	12	0.03	: TOTAL OF SECTOR
---	---	---	---	---	---	0.63	0.77	0.63	0.95	2,017.97	2,705	12	0.03	IDEAL GROUP SA (CR)
Airlines														
										12,056,122.22	1,522,088	5,254	2.13	: TOTAL OF SECTOR
---	---	---	0.70	0.40	4.85	7.58	8.33	6.30	8.64	12,056,122.22	1,522,088	5,254	2.13	AEGEAN AIRLINES (CR)
Alternative Electricity														
										6,583,414.14	1,820,081	4,360	0.95	: TOTAL OF SECTOR
---	---	---	---	---	---	1.40	1.59	0.88	1.64	820,163.79	543,052	637	0.66	ELTECH ANEMOS S.A. (CR)
---	---	---	0.09	0.09	2.13	4.16	4.66	2.71	4.66	5,763,250.35	1,277,029	3,723	1.17	TERNA ENERGY (CR)
ETF														
										213,668.01	10,681	29	1.73	: TOTAL OF SECTOR
---	---	---	---	---	---	19.10	21.25	16.01	22.40	213,668.01	10,681	29	1.73	ALPHA ETF FTSE Athex Large Cap

Σύμβολο ΟΔΣΗΣ OASHS Code	Χρεόγραφα (1)	Αριθμός Εισηγμένων Χρεογράφων Number of Listed Securities ()	Όνομαστική Αξία Χρημ/κή Αξία (Εκστ. Ευρώ) Market Capitalisation (Million Euro) (***)	% στη Συνολική Χρημ/ακή Αξία% in Total Market Capitalisation	Κατηγορία - Category (\$)	No. Σημείωσης - Note Nr	Τιμή Κλεισίματος Closing Price	Τιμή Κλεισίματος Πρ. Μήνα Previous Month Closing	% Μεταβολή Μηνός % Monthly Price Change	Κέρδη ανά Μετοχή Profits per Share		Έτος Χρήσης Fiscal year
										πρo φόρων before tax	μετά φόρων after tax	
Διαφοροποιημένες Ε.Ε.Α.Π.												
1 Τίτλοι-Stocks, ΣΥΝΟΛΟ ΚΛΑΔΟΥ :		10,500,000	54.08	0.10								
INTEPKI	INTERCONTINENTAL (KO)	10,500,000	4	54.08	0.10	K	5.15	5.29	-2.65	0.00	0.00	2016
180		29,571,353,375		54,182.14	100.00							

P/E	Μέρισμα / Προμήρισμα 2015 Dividend / Interim	Μέρισμα / Προμήρισμα 2016 Dividend / Interim	Μερισματοπρόδοση Dividend Yield (%) ⁽¹⁴⁾	Διακυμάνσεις Τιμών Δεκεμβρίου Monthly Price in December		Διακυμάνσεις Τιμών από 1/1/2017 Price Range since 1.1.2017		Αξία Συναλλαγών Value of Transactions ^{(6), (10)}	Όγκος Συναλλαγών Transactions Volume ⁽⁷⁾	Αριθμός Πράξεων Number of Trades	Μηνιαία Εμπορευσιμότητα Monthly Marketability (%)	Securities ⁽¹⁾	
				Κατώτερη Low	Ανώτερη High	Κατώτερη Low	Ανώτερη High						
...	0.28	5.44	4.62	5.29	4.62	6.12	88,306.47	17,969	199	0.17	Diversified REITs : TOTAL OF SECTOR
									88,306.47	17,969	199	0.17	INTERCONTINENTAL (CR)
									1,341,498,181.19	1,315,057,252	383,819	4.45	

ΕΠΕΞΗΓΗΣΗ ΠΙΝΑΚΩΝ EXPLANATION OF TABLES

$$\text{Spread Συνεδρίασης} = \frac{\sum (\text{Ask}_t - \text{Bid}_t) * \text{Time}_{\text{net}} - \text{Time}_t}{(\text{Ask}_t + \text{Bid}_t) / 2 \sum \text{Time}_{\text{net}} - \text{Time}_t}$$

Κωδικός ΟΑΣΗΣ
Ticker Symbol
H ελληνική ονομασία της μετοχής.
Share's Greek Name.

Αριθμός εισηγμένων μετοχών στο τέλος του μήνα.
Number of listed shares at the end of the month.

Η αγορά στην οποία ανήκει και διαπραγματεύεται η μετοχή.
The market in which the share is listed and traded.

Τα προ φόρων και τα μετά φόρων κέρδη ανά μετοχή αντίστοιχα, βάσει του σταθμισμένου - λόγω των μεταβολών μετοχικού κεφαλαίου - αριθμού των μετοχών.
Before tax and after tax profits per share respectively, according to the weighted - due to share capital changes - number of shares.

Το ιστορικό κλείσιμο της μετοχής την τελευταία συνεδρίαση του μήνα.
The historical closing price on the last session of the month.

Το έτος χρήσης στο οποίο αναφέρονται τα κέρδη ανά μετοχή και το P / E.
The fiscal year that the profits per share and the P / E ratio refer to.

Σύμβολο ΟΑΣΗΣ OASHS Code	Χρεόγραφο (1)	Αριθμός Εισηγμένων Χρεογράφων Number of Listed Securities (2)	Ονομαστική Αξία Nominal Value	Χρηματική Αξία (Εκστ. Ευρώ) Market Capitalisation (Million Euro) (3,4,5)	% στη Συνολική Χρηματική Αξία % in Total Market Capitalisation	Κατηγορία - Category (\$) No Σημείωσης - Note Nr	Τιμή Κλεισίματος Closing Price	Τιμή Κλεισίματος Πρ. Μήνα Previous Month Closing Price	% Μεταβολή Μηνός % Monthly Price Change	% Spread Μηνός % Monthly Spread	Κέρδη ανά Μετοχή Profits per Share		Έτος χρήσης Fiscal year
											προ φόρων before tax	μετά φόρων after tax	

H ονομαστική αξία της μετοχής.
Share's Nominal Value.

% της Χρηματιστηριακής αξίας στο σύνολο της
% of the capitalisation on the market's total capitalisation.

Οι σημειώσεις παρατίθενται στο τέλος αυτού του πίνακα.
The notes appear at the end of this table.

H μερισματοπόδοση υπολογίζεται ως εξής:

$$\text{Μερισματοπόδοση} = \frac{\text{Τιμή αποκοπέντος μερισματος τελευταίας χρήσης}}{\text{Αποπροσαρμοσμένη(2) τιμή κλεισίματος}}$$

The dividend yield is calculated as follows:

$$\text{Dividend Yield} = \frac{\text{Last dividend's historical price}}{\text{Readjusted(2) closing price}}$$

Ο δείκτης Τιμή / Κέρδη ανά μετοχή (P/E) υπολογίζεται ως εξής:

$$\text{P/E} = \frac{\text{Αποπροσαρμοσμένη(2) τιμή κλεισίματος}}{\text{Κέρδη είτε προ είτε μετά φόρων αντίστοιχα}}$$

The ratio Price/Profits per share is calculated as follows:

$$\text{P/E} = \frac{\text{Readjusted(2) closing price}}{\text{Profits per share either before or after tax respectively}}$$

Μεταβολή Μηνός (%)

$$\frac{\text{Τελευταία τιμή τρέχοντος μήνα} - \text{Τελευταία τιμή προηγούμενου μήνα (προσαρμοσμένη)} * 100}{\text{Τελευταία τιμή προηγούμενου μήνα (προσαρμοσμένη)}}$$

Monthly Price Change (%)

$$\frac{\text{Closing price on present month's last session} - \text{Closing price on previous month's last}}{\text{Closing price on previous month's last}}$$

Τα στοιχεία έχουν προσαρμοστεί για τις τυχόν μεταβολές μετοχικού κεφαλαίου της μετοχής και τις συνακόλουθες προσαρμογές της τιμής ως εξής:
 Προσαρμοσμένος όγκος συναλλαγών = $\frac{\text{Ιστορική τιμή κλεισίματος} * \text{Ιστορικός όγκος συναλλαγών}}{\text{Προσαρμοσμένη τιμή κλεισίματος}}$

Adjusted volume of transactions = $\frac{\text{Historical closing price} * \text{Historical volume of transactions}}{\text{Adjusted closing price}}$

P/E	Μέρισμα / Προμήρισμα 2008 Dividend / Interim Dividend 2008	Μέρισμα / Προμήρισμα 2009 Dividend / Interim Dividend 2009	Μερισματοπόδοση Dividend Yield (%) (1,4)	Διακυμάνσεις Τιμών από 1/1.2011 Price Range since 1.1.2011		Αξία Συναλλαγών Value of Transactions (6)	Συναλλαγές σε Τεμάχια Shares Transactions in Items (7)	Αριθμός Πράξεων Number of Trades	Μηνιαία Εμπορευσιμότητα Monthly Marketability (%)	Securities (1)
				Κατώτερη Low	Ανώτερη High					

H τιμή του μερισματος / προμερισματος της μετοχής κατά την τελευταία χρήση και την προηγούμενη χρήση αντίστοιχα.
Dividend's price (or Interim dividend) during the last and previous fiscal year respectively.

H μηνιαία αξία συναλλαγών της
Share's monthly value of

H κατώτερη και ανώτερη προσαρμοσμένη τιμή κλεισίματος της μετοχής σε
The lowest and highest share's adjusted closing price on month and year basis

H μηνιαία εμπορευσιμότητα υπολογίζεται ως εξής:

$$\text{Μηνιαία εμπορευσιμότητα} = \frac{\text{Προσ/μέρος όγκος συναλλαγών κατά τη διάρκεια του μήνα} * 100}{\text{Αριθμός μετοχών την τελευταία ημέρα του μήνα}}$$

The monthly marketability is calculated as follows:

$$\text{Monthly marketability} = \frac{\text{Adjusted volume of transactions within the month}}{\text{Number of shares on the last day of the month}} * 100$$

Ο αριθμός των
The number of

H αγγλική ονομασία
Share's Name in English.

(2) Προσαρμοσμένη τιμή = Ιστορική τιμή κλεισίματος * Συντελεστής προσαρμογής - Adjusted price = Historical closing price * Adjustment co-efficient
 Αποπροσαρμοσμένη τιμή = Ιστορική τιμή κλεισίματος * (1 / Συντελεστής προσαρμογής) - Readjusted price = Historical closing price * (1 / Adjustment co-efficient)
 Όπου : Συντελεστής προσαρμογής = Προσαρμοσμένη τιμή κλεισίματος / Ιστορική τιμή κλεισίματος την ημέρα πραγματοποίησης της μεταβολής μετοχικού κεφαλαίου -
 Where: Adjustment co-efficient = Adjusted closing price / Historical closing price on the day of the share capital change realisation

Αρχής γενομένης του Μηνιαίου Στατιστικού Δελτίου του Ιανουαρίου 2002 για την προσαρμογή των τιμών των μετοχών στις περιπτώσεις εταιρικών πράξεων χρησιμοποιείται η μεθοδολογία του Σταθερού Συντελεστή σύμφωνα με την οποία οι ιστορικές τιμές προγενέστερων της ημερομηνίας αποκοπής δικαιώματος εταιρικής πράξης, πολλαπλασιάζονται με τον σταθερό συντελεστή προσαρμογής όπως αυτός προκύπτει κατά την ημερομηνία αποκοπής. - Adjustments made to share prices following a corporate action, are made through the use of a fixed co-efficient method, whereby prices of the share, during the period prior to the corporate action, are multiplied by the co-efficient.

ΣΗΜΕΙΩΣΕΙΣ ΜΕΤΟΧΩΝ - STOKS NOTES

1	<p>Συντμήσεις - Abbreviations: Κ = Κοινές = Com. = Common., Πρ. = Προνομιούχες = Pref. = Preferred., Ον. = Ονομαστικές = Reg. = Registered., Αν. = Ανώνυμες = Bear. = Bearer.</p>	***	<p>Τα στοιχεία αφορούν σε σύνολα εταιριών και όχι σε επιμέρους μετοχικές εκδόσεις - Data concern total value of the companies.</p>
14	<p>Η Μερισματαπόδοση προκύπτει από το τελευταίο αποκοπέν μέρισμα (και όχι από τυχόν προμέρισμα) - The Dividend Yield results from the last distributed dividend (and not from any interim dividend).</p>	**	<p>Το P/E είναι μεγαλύτερο από 100. - P/E is higher than 100.</p>
\$	<p>Κ= ΚΥΡΙΑ ΑΓΟΡΑ - MAIN MARKET, Χ=ΚΑΤΗΓΟΡΙΑ ΧΑΜΗΛΗΣ ΔΙΑΣΠΟΡΑΣ - LOW DISPERSION, Ε= ΚΑΤΗΓΟΡΙΑ ΕΠΙΤΗΡΗΣΗΣ - SURVEILLANCE, Δ= ΠΡΟΣ ΔΙΑΓΡΑΦΗ - UNDER DELETION, Α= ΚΑΤΑΣΤΑΣΗ ΑΝΑΣΤΟΛΗΣ - SUSPENSION STATUS - Δ = ΔΙΑΠΡΑΓΜΑΤΕΥΣΙΜΑ ΑΜΟΙΒΑΙΑ ΚΕΦΑΛΑΙΑ - EXCHANGE TRADED FUNDS, W=ΤΙΤΛΟΙ ΠΑΡΑΣΤΑΤΙΚΟΙ - WARRANTS</p>	9	<p>Στην αξία συναλλαγών των μετοχών συμπεριλαμβάνεται και η αξία των δικαιωμάτων, ενώ στα τεμάχια όχι. - The value of stocks' transactions also includes the rights' transactions while the volume of transactions are not include them.</p>
(*)	<p>Στην περίπτωση του Δ.Α.Κ ο όρος μερίδια αντικαθιστά τον όρο χρεόγραφα - In the case of ETFs the term "Units" replaces the term securities.</p>	10	<p>Στην Αξία Συναλλαγών των Μετοχών περιλαμβάνονται όλοι οι τύποι Πακέτων - All Blocks Methods' Transactions Value are included.</p>

ΣΤΑΘΜΙΣΜΕΝΟ P/E (μετά φόρων) ΤΩΝ ΕΠΙΜΕΡΟΥΣ ΚΛΑΔΩΝ ΚΑΙ ΣΥΝΟΛΟΥ ΤΗΣ ΑΓΟΡΑΣ
 SECTORAL AND COMPOSITE WEIGHTED P/E RATIO (after tax) *

		2017											2017	
		Ιαν.	Φεβ.	Μάρ.	Απρ.	Μάι.	Ιούν.	Ιούλ.	Αύγ.	Σεπ.	Οκτ.	Νοέμ.	Δεκ.	
		Jan.	Feb.	Mar.	Apr.	May	Jun.	Jul.	Aug.	Sep	Oct	Nov.	Dec.	
	Υλικό Υπολογιστών	14.5	14.6	20.0	20.0	20.0	20.0	20.0	20.0	20.0	20.0	20.0	20.0	Computer Hardware
	Υπηρεσίες Ηλεκτρονικών Υπολογιστών	6.7	6.7											Computer Services
	Σταθερή Τηλεφωνία	35.2	35.2											Fixed Line Telecommunications
	Γεωργία & Αλιεία	3.7	3.3											Farming Fishing & Plantations
	Τρόφιμα	21.0	20.6											Food Products
	Ιατρικός Εξοπλισμός	1.2	1.2											Medical Equipment
	Συμβατικός Ηλεκτρισμός													Conventional Electricity
	Υδρευση	11.5	11.4											Water
	Βασικά Χημικά	9.6	9.6											Commodity Chemicals
	Εξειδικευμένα Χημικά	7.8	7.8											Specialty Chemicals
	Υπηρεσίες Ακίνητης Περιουσίας	16.4	16.4											Real Estate Services
	Ε.Ε.Α.Π. Βιομηχανικών & Επαγγελματικών Χώρων	30.1	30.1											Industrial & Office REITs
	Εξειδικευμένες Ε.Ε.Α.Π.	12.0	12.0											Specialty REITs
	Αεροπορικές Εταιρείες	7.1	7.1											Airlines
	Εναλλακτικός Ηλεκτρισμός	13.6	13.5											Alternative Electricity
	ΣΥΝΟΛΟ	20.0	19.9	16.8	16.8	16.8	16.8	16.8	16.8	16.8	16.8	16.8	16.7	TOTAL

* Για τη στάθμιση του P/E λαμβάνεται υπόψη η κεφαλαιοποίηση των εισηγμένων εταιριών σε σχέση με το άθροισμα της κεφαλαιοποίησης του κλάδου. - In the calculation of the weighted composite and sectoral P/E ratio the market value of each listed company, compared to the each market value each sector is taken into consideration. Με βάση την τιμή κλεισίματος στο τέλος του μήνα - Based on the closing price at the end of each month.
Σημείωση: Εταιρίες που παρουσίασαν "Ζημιές" ή P/E μεγαλύτερο ή ίσο του 100 δεν λαμβάνονται υπόψη. - Companies with "Losses" as well as with P/E ratio over or equal to 100 points are not taken into consideration.

ΣΤΑΘΜΙΣΜΕΝΗ ΜΕΡΙΣΜΑΤΑΠΟΔΟΣΗ ΤΩΝ ΕΠΙΜΕΡΟΥΣ ΚΛΑΔΩΝ ΚΑΙ ΣΥΝΟΛΟΥ ΤΗΣ ΑΓΟΡΑΣ
SECTORAL AND COMPOSITE WEIGHTED D.Y. RATIO *

	2017												
	Ιαν. Jan.	Φεβ. Feb.	Μάρ. Mar.	Απρ. Apr.	Μάι. May	Ιούν. Jun.	Ιούλ. Jul.	Αύγ. Aug.	Σεπ. Sep	Οκτ. Oct	Νοέμ. Nov.		Δεκ. Dec.
Τράπεζες			5.9	5.8	5.6	5.4	5.0	4.6	5.0	4.8	4.9	4.4	Banks
Επενδυτικές Υπηρεσίες					1.2	1.1	1.2	1.3	1.3	1.4	1.4	1.2	Investment Services
Ασφάλειες Ιδιοκτησίας & Ζημιών					3.2	2.7	2.6	2.6	2.9	2.9	3.0	2.8	Property & Casualty Insurance
Μηχανήματα Βιομηχανικού Εξοπλισμού					1.8								Industrial Machinery
Προμηθευτές Βιομηχανίας							4.7	4.1	4.1	4.7	4.8	4.6	Industrial Suppliers
Υλικά Συσκευασίας					1.6		1.6	1.5	1.7	1.8	1.8	1.8	Containers & Packaging
Υπηρεσίες Μεταφορών							1.2	1.2	1.1	1.1	1.1	1.1	Transportation Services
Υποστηρικτικές Υπηρεσίες προς Επιχειρήσεις					9.4	8.9	8.9	8.9	8.9	9.3	9.9	9.2	Business Support Services
Κατασκευές							5.3	5.5	6.3	6.4	6.8	6.3	Heavy Construction
Οικοδομικά Υλικά & Εξαρτήματα					0.4	0.5	0.5	0.5	0.5	0.5	0.5	0.5	Building Materials & Fixtures
Δωλιστήρια	4.9	4.5			4.7	4.7	4.8	4.5	4.4	4.4	4.5	4.8	Exploration & Production
Καθετοποιημένες Εταιρ. Πετρελαίου & Φυσικού Αερίου					3.9	3.6	3.3	3.6	3.6	3.6	3.7	3.7	Integrated Oil & Gas
Διαρκή Καταναλωτικά Αγαθά													Durable Household Products
Είδη Προσωπικής Φροντίδας					1.4	1.4	1.4	1.5	1.4	1.4	1.3	1.4	Personal Products
Έπιπλα													Furnishings
Καπνός							3.2	3.1	3.1	3.1	3.4	3.3	Tobacco
Παιχνίδια	2.8	2.7	2.4	2.5	2.2	2.3	2.5	2.6	2.6	2.6	2.8	2.4	Toys
Ρουχισμός & Αξεσουάρ													Clothing & Accessories
Υποδήματα													Footwear
Αλουμίνιο													Aluminum
Μη Σιδηρούχα Μέταλλα													Nonferrous Metals
Ορυχεία						5.5	6.2	5.6	5.5	5.4	5.0	4.9	General Mining
Χάλυβας							2.0	3.0	4.0	3.6	4.0	3.5	Steel
Ταξίδια & Τουρισμός						4.2	4.1	3.7	3.7	3.7	3.7	3.6	Travel & Tourism
Τυχερά Παιχνίδια	4.9	4.7			7.3	7.3	7.4	7.7	8.0	7.5	7.0	6.9	Gambling
Υλικά Υπολογιστών					1.3	1.2	1.2	1.2	1.2	1.3	1.4	1.2	Computer Hardware
Σταθερή Τηλεφωνία							1.5	1.5	1.6	1.6	1.6	1.4	Fixed Line Telecommunications
Αναψυκτικά					1.7	1.7	1.5	1.6	1.5	1.5	1.7	1.6	Soft Drinks
Τρόφιμα					1.2	1.4	2.8	2.8	2.9	2.9	2.9	2.8	Food Products

ΣΤΑΘΜΙΣΜΕΝΗ ΜΕΡΙΣΜΑΤΑΠΟΔΟΣΗ ΤΩΝ ΕΠΙΜΕΡΟΥΣ ΚΛΑΔΩΝ ΚΑΙ ΣΥΝΟΛΟΥ ΤΗΣ ΑΓΟΡΑΣ
SECTORAL AND COMPOSITE WEIGHTED D.Y. RATIO *

	2017											2017	
	Ιαν. Jan.	Φεβ. Feb.	Μάρ. Mar.	Απρ. Apr.	Μάι. May	Ιούν. Jun.	Ιούλ. Jul.	Αύγ. Aug.	Σεπ. Sep	Οκτ. Oct	Νοέμ. Nov.		Δεκ. Dec.
Υδρευση						2.5	2.4	2.5	2.5	2.5	2.5	2.4	Water
Εξειδικευμένα Χημικά													Specialty Chemicals
Ε.Ε.Α.Π. Βιομηχανικών & Επαγγελματικών Χώρων	4.6	4.9			4.6	4.5	4.2	3.8	3.9	4.1	4.1	4.2	Industrial & Office REITs
Εξειδικευμένες Ε.Ε.Α.Π.			2.3	2.2	2.2	2.1	2.1	2.1	2.2	2.1	2.3	2.1	Specialty REITs
Αεροπορικές Εταιρείες					5.4	4.8	4.8	5.0	4.9	5.1	5.2	4.9	Airlines
Εναλλακτικός Ηλεκτρισμός						2.4	2.4	2.4	2.3	2.3	2.1	2.1	Alternative Electricity
ΣΥΝΟΛΟ	4.3	4.2	2.7	2.7	4.5	2.9	2.7	2.7	2.7	2.6	2.7	2.6	TOTAL

* Για τη στάθμιση της D.Y. λαμβάνεται υπόψιν η κεφαλαιοποίηση των εισηγμένων εταιριών σε σχέση με το άθροισμα της κεφαλαιοποίησης του κλάδου. - In the calculation of the weighted composite and sectoral D.Y. ratio the market value of each listed company, as compared to the total amount of market value in each sector is taken into consideration. Με βάση την τιμή κλεισίματος στο τέλος του μήνα - Based on the closing price at the end of the month.

Οι 10 Μετοχές με τα μεγαλύτερα και μικρότερα (μετά φόρων) P/Es κατά την 29/12/2017
10 Stocks with the Highest and Lowest (after tax) P/Es on 29/12/2017 (*)

ΜΕΤΟΧΗ - SHARE NAME	P/E	ΜΕΤΟΧΗ - SHARE NAME	P/E
CPI (ΚΟ) - CPI SA (CR)	19.99		
JUMBO (ΚΟ) - JUMBO SA (CR)	16.77		
ΝΑΚΑΣ ΜΟΥΣΙΚΗ (ΚΟ) - ΝΑΚΑΣ MUSIC	4.87		

* Εξαιρούνται οι Μετοχές με P/E αρνητικό ή >= 100 - The Shares, whose P/E is negative or >= 100 are not Included.

Μετοχές με τις μεγαλύτερες και μικρότερες Μερισματοδοσίες στο Χρηματιστήριο Αθηνών κατά την 29/12/2017
Stocks with the Highest and Lowest Dividend Yields in the Athex Stock Exchange on 29/12/2017 (*)

ΜΕΤΟΧΗ - SHARE NAME	Μερισ/δοση Divident Yield (%)	ΜΕΤΟΧΗ - SHARE NAME	
ΛΕΒΕΝΤΕΡΗΣ Ν. (ΠΑ) - N. LEVEDERIS SA (PB)	16.01	ΤΙΤΑΝ (ΚΟ) - TITAN CEMENT (CR)	0.46
INFORM ΛΥΚΟΣ Π. (ΚΟ) - INFORM P. LYKOS SA (CR)	9.19	ΟΛΠ (ΚΟ) - P.P.A. S.A. (CR)	0.58
ΒΟΓΙΑΤΖΟΓΛΟΥ SYSTEMS (ΚΟ) - VOGIATZOGLU SYSTEMS SA (CR)	8.09	ΤΙΤΑΝ (ΠΟ) - TITAN CEMENT CO. (PR)	0.67
ΟΠΑΠ (ΚΟ) - OPAP (CR)	6.86	ΠΛΑΙΣΙΟ COMPUTERS (ΚΟ) - PLAISIO COMPUTERS SA (CR)	1.20
ΓΕΚΕ (ΚΑ) - GEKE SA (CB)	6.38	ΕΛΛΗΝ. ΧΡΗΜΑΤΙΣΤΗΡΙΑ-Χ.Α. (ΚΟ) - HELLENIC EXCHANGES-A.S.E. (CR)	1.24
ΕΚΤΕΡ (ΚΟ) - EKTER SA (CR)	6.25	ΚΑΡΑΤΖΗ (ΚΟ) - KARATZIS SA (CR)	1.37
INTERCONTINENTAL (ΚΟ) - INTERCONTINENTAL (CR)	5.44	ΣΑΡΑΝΤΗΣ ΓΡ. (ΚΟ) - GR. SARANTIS SA (CR)	1.38
PAPERPACK (ΚΟ) - PAPERPACK (CR)	5.41	ΟΤΕ (ΚΟ) - OTE (CR)	1.39
ΕΥΑΘ (ΚΟ) - THESSALONIKA WATER & SEWERAGE	5.07	ΚΕΠΕΝΟΥ ΜΥΛΟΙ (ΚΟ) - MILLS KEPENOS (CR)	1.46
MERMEREN KOMB. A.D. PR. (ΕΛΠ) - MERMEREN KOMB. A.D. PR. (G	4.87	COCA-COLA HBC AG (ΚΟ) - CC HBC AG (CR)	1.61

Τα 10 χρεόγραφα με τις μεγαλύτερες και μικρότερες Μεταβολές Τιμής μέσα στο μήνα Δεκέμβριο 2017
10 Securities with the Highest and Lowest Price Changes on December 2017 (*)

ΜΕΤΟΧΗ - SHARE NAME	Μεταβ. Τιμής Pr.Change (%)	ΜΕΤΟΧΗ - SHARE NAME	Μεταβ. Τιμής Pr.Change (%)
ΧΑΤΖΗΚΡΑΝΙΩΤΗ Ε. ΥΙΟΙ (ΚΟ) - CHATZIKRANIOTIS & SONS SA (CR)	191.53	ΣΦΑΚΙΑΝΑΚΗΣ (ΚΟ) - SFAKIANAKIS SA (CR)	-26.50
ΛΙΒΑΝΗ ΕΚΔΟΤ. ΟΡΓ. (ΚΟ) - LIVANIS SA (CR)	177.27	ΑΤΤΙΚΑ BANK Α.Τ.Ε. (ΚΟ) - ATTICA BANK S.A. (CR)	-24.49
DIONIC (ΚΟ) - DIONIC (CR)	76.95	ΑΤΤΙΚΕΣ ΕΚΔΟΣΕΙΣ (ΚΟ) - ATTICA PUBLICATIONS SA (CR)	-24.01
ΧΑΪΔΕΜΕΝΟΣ (ΚΟ) - HAIDEMENOS SA (CR)	66.04	ΒΑΡΒΑΡΕΣΟΣ (ΚΑ) - VARVARESSOS SA (CB)	-22.00
ΛΕΒΕΝΤΕΡΗΣ Ν. (ΠΑ) - N. LEVEDERIS SA (PB)	64.85	ΓΕΚΕ (ΚΑ) - GEKE SA (CB)	-20.88
ΚΕΚΡΩΦ (ΚΟ) - KEKROPS SA (CR)	64.21	ΑΝΕΚ (ΠΟ '96) - ANEK LINES SA (PR, issue '96)	-16.67
AUDIOVISUAL (ΚΟ) - AUDIO VISUAL ENTERPRISES (CR)	42.86	CPI (ΚΟ) - CPI SA (CR)	-16.26
FRIGOGLOSS (ΚΟ) - FRIGOGLOSS SA (CR)	38.78	ΒΙΟΤΕΡ (ΚΟ) - BIOTER SA (CR)	-15.60
ΚΡΕΚΑ (ΚΟ) - KRE.KA SA (CR)	38.26	ΡΕΒΟΪΛ (ΚΟ) - REVOIL (CR)	-13.64
MARFIN INVESTMENT GROUP (ΚΟ) - MARFIN INVESTMENT GROUP (36.26	F.G. EUROPE (ΚΟ) - F.G. EUROPE S.A. (CR)	-9.39

* Οι Μεταβολές Τιμών έχουν λάβει υπόψιν τις αποκοπές Μερισμάτων & Δικαιωμάτων - The Price Changes have considered the Divident
Ακόμη, εξαιρούνται οι Μετοχές, που έχουν Μηδενικές Μεταβολές Τιμών - The Stocks whose Price Changes equal to zero are not co

Τα 10 χρεόγραφα με την μεγαλύτερη Αξία Συναλλαγών κατά το μήνα Δεκέμβριο 2017
10 Securities with the highest Transactions Value on December 2017

ΜΕΤΟΧΗ - SHARE NAME	Αξία Συναλλαγών (Ευρώ) Value of Transactions (Euro)	Συμμετοχή * Participation (%)	Όγκος Συναλλαγών (Ευρώ) Transactions Volume (Euro)	Συμμετοχή * Participation (%)
ΤΡΑΠΕΖΑ EUROBANK ERGASIAS (ΚΟ) - EUROBANK ERGASIAS (CR)	180,418,998.83	13.45	227,901,024	17.33
ΕΘΝΙΚΗ ΤΡΑΠΕΖΑ (ΚΟ) - NATIONAL BANK (CR)	168,474,403.76	12.56	569,930,669	43.34
ALPHA BANK (ΚΟ) - ALPHA BANK (CR)	161,768,663.05	12.06	92,938,841	7.07
ΟΤΕ (ΚΟ) - ΟΤΕ (CR)	136,421,949.95	10.17	12,351,599	0.94
ΟΠΑΠ (ΚΟ) - ΟΡΑΡ (CR)	116,119,111.82	8.66	11,513,531	0.88
ΠΕΙΡΑΙΩΣ ΤΡΑΠΕΖΑ (ΚΟ) - PIRAEUS BANK (CR)	81,982,301.09	6.11	29,929,393	2.28
GRIVALIA PROPERTIES (ΚΟ) - GRIVALIA PROPERTIES (CR)	80,062,379.91	5.97	9,063,615	0.69
LAMDA DEVELOPMENT(ΚΟ) - LAMDA DEVELOPMENT SA (CR)	67,549,846.75	5.04	12,227,970	0.93
ΜΥΤΙΛΗΝΑΙΟΣ (ΚΟ) - ΜΥΤΙΛΙΝΕΟΣ HOLDINGS (CR)	54,773,737.74	4.08	6,125,426	0.47
JUMBO (ΚΟ) - JUMBO SA (CR)	46,355,414.40	3.46	3,296,954	0.25
ΣΥΝΟΛΟ - TOTAL	1,093,926,807.30	81.55	975,279,022	74.16

* Επί του Συνόλου των Μετοχών - It refers to the Total of Shares.

Τα 10 Χρεόγραφα με τη μεγαλύτερη εμπορευσιμότητα κατά το μήνα Δεκέμβριο 2017
10 Securities with the Highest Marketability on December 2017

ΜΕΤΟΧΗ - SHARE NAME	Εμπορ/τα (%) Marketability	Αξία Συναλλαγών (Ευρώ) Value of Transactions (Euro)	Συμμετοχή * Participation (%)	Όγκος Συναλλαγών (Ευρώ) Transactions Volume (Euro)	Συμμετοχή * Participation (%)
LAMDA DEVELOPMENT(ΚΟ) - LAMDA DEVELOPMENT SA (CR)	15.34	67,549,846.75	5.14	12,227,970.00	0.91
ΤΡΑΠΕΖΑ EUROBANK ERGASIAS (ΚΟ) - EUROBANK ERGASIAS (CR)	10.43	180,418,998.83	13.72	227,901,024.00	16.99
GRIVALIA PROPERTIES (ΚΟ) - GRIVALIA PROPERTIES (CR)	8.95	80,062,379.91	6.09	9,063,615.00	0.68
ΑΤΤΙΚΑ BANK Α.Τ.Ε. (ΚΟ) - ΑΤΤΙΚΑ BANK S.A. (CR)	7.56	5,960,357.20	0.45	176,917,572.00	13.19
MARFIN INVESTMENT GROUP (ΚΟ) - MARFIN INVESTMENT GROUP (CR)	7.17	7,515,532.58	0.57	67,409,056.00	5.02
ΠΕΙΡΑΙΩΣ ΤΡΑΠΕΖΑ (ΚΟ) - PIRAEUS BANK (CR)	6.85	81,982,301.09	6.23	29,929,393.00	2.23
ΕΘΝΙΚΗ ΤΡΑΠΕΖΑ (ΚΟ) - NATIONAL BANK (CR)	6.23	168,474,403.76	12.81	569,930,669.00	42.48
ALPHA BANK (ΚΟ) - ALPHA BANK (CR)	6.02	161,768,663.05	12.30	92,938,841.00	6.93
ΚΕΚΡΩΨ (ΚΟ) - ΚΕΚΡΩΨ SA (CR)	5.71	699,661.36	0.05	1,130,633.00	0.08
INTRALOT (ΚΟ) - INTRALOT (CR)	4.77	8,185,480.62	0.62	7,574,896.00	0.56
ΣΥΝΟΛΟ - TOTAL	---	762,617,625	57.99	1,195,023,669.00	89.08

* Επί του Συνόλου των Μετοχών - It refers to the Total of Shares.

Οι 10 Μεγαλύτερες Εταιρίες με Βάση τη Χρηματιστηριακή τους Αξία κατά την 29/12/2017
10 Biggest Companies Based on their Market Capitalisation on 29/12/2017

ΕΤΑΙΡΙΕΣ - NAME OF COMPANIES	Χρημ/κή Αξία (Ευρώ) Market Capitalisation (Euro)	Συμμετοχή * Participation (%)
COCA-COLA HBC AG - COCA-COLA HBC AG	10,021,726,477.75	18.50
ΟΤΕ Α.Ε. - HELLENIC TELECOM. ORG.	5,636,729,473.50	10.40
ΟΡΓΑΝΙΣΜΟΣ ΠΡΟΓΝΩΣΤΙΚΩΝ ΑΓΩΝΩΝ ΠΟΔΟΣΦΑΙΡΟΥ Α.Ε. - GREEK ORGANISATION OF FOOTBALL PROGNOSTICS S.A.	3,349,500,000.00	6.18
ΕΘΝΙΚΗ ΤΡΑΠΕΖΑ ΤΗΣ ΕΛΛΑΔΟΣ Α.Ε. - NATIONAL BANK OF GREECE S.A.	2,917,941,337.11	5.39
ALPHA ΤΡΑΠΕΖΑ Α.Ε. - ALPHA BANK A.E.	2,758,590,793.85	5.09
ΕΛΛΗΝΙΚΑ ΠΕΤΡΕΛΑΙΑ Α.Ε. - HELLENIC PETROLEUM S.A.	2,325,883,757.85	4.29
ΜΟΤΟΡ ΟΙΛ (ΕΛΛΑΣ) ΔΙΥΛΙΣΤΗΡΙΑ ΚΟΡΙΝΘΟΥ ΑΕ - MOTOR OIL (HELLAS) CORINTH REFINERIES SA	2,080,504,364.40	3.84
JUMBO ΑΝΩΝΥΜΗ ΕΜΠΟΡΙΚΗ ΕΤΑΙΡΙΑ - JUMBO S.A.	2,027,290,409.10	3.74
ΤΙΤΑΝ ΑΝΩΝΥΜΗ ΕΤΑΙΡΙΑ ΤΣΙΜΕΝΤΩΝ - TITAN CEMENT COMPANY S.A.	1,883,588,379.20	3.48
ΤΡΑΠΕΖΑ EUROBANK ERGASIAS Α.Ε. - EUROBANK ERGASIAS S.A.	1,858,098,950.25	3.43
ΣΥΝΟΛΟ - TOTAL	34,859,853,943.01	64.34

* Επί του Συνόλου της Χρηματιστηριακής Αξίας των Μετοχών - It refers to the Total Shares' Market Capitalisation.

**ΑΠΟΚΟΠΕΣ ΜΕΡΙΣΜΑΤΩΝ
DIVIDENDS**

Επωνυμία Μετοχής / Εταιρίας Name of Share / Company	Χρήση Fiscal Year	Ημερ. Αποκόπης Μερίσματος Ex Dividend Date	Μέρισμα ανά μετοχή (Ευρώ) Dividend per share (Euro)	Συνολική Αξία Πληρωμών (Ευρώ) Total Value of Payments (Euro)
ΕΛΛΗΝΙΚΑ ΠΕΤΡΕΛΑΙΑ Α.Ε. (ΚΟ) - HELLENIC PETROLEUM S.A. (CR)	2017	04/12/2017	0.1500	45,845,277.75
ΜΟΤΟΡ ΟΪΛ (ΕΛΛΑΣ) ΔΙΥΛ. ΚΟΡΙΝΘΟΥ ΑΕ (ΚΟ) - MOTOR OIL (HELLAS) REFINERIES SA (CR)	2017	11/12/2017	0.3000	33,234,894.00
ΟΠΑΠ ΑΕ (ΚΟ) - OPAP S.A. (CR)	2015	11/12/2017	0.7000	223,300,000.00
ΕΛΤΡΑΚ Α.Ε. (ΚΟ) - ELTRAK S.A. (CR)	2010	13/12/2017	0.6890	9,681,119.02
JUMBO ΑΝΩΝΥΜΗ ΕΜΠΟΡΙΚΗ ΕΤΑΙΡΙΑ (ΚΟ) - JUMBO S.A. (CR)	2017	19/12/2017	0.1800	24,490,756.62
ΙΚΤΙΝΟΣ ΕΛΛΑΣ Α.Ε.(ΚΟ) - IKTINOS HELLAS S.A (CR)	2013	19/12/2017	0.0400	1,143,204.00
ΕΘΝΙΚΗ ΠΑΝΓΑΙΑ Α.Ε.Ε.Α.Π. (ΚΟ) - NBG PANGAEA R.E.I.C. (CR)	2017	21/12/2017	0.0900	22,994,508.06
ΣΥΝΟΛΟ ΜΕΡΙΣΜΑΤΩΝ - TOTAL OF PAID DIVIDENDS :				360,689,759.45
ΓΕΝΙΚΟ ΣΥΝΟΛΟ ΜΕΡΙΣΜΑΤΩΝ & ΤΟΚΟΜΕΡΙΔΙΩΝ - GRAND TOTAL OF PAID DIVIDENDS & COUPONS :				360,689,759.45

ΜΕΤΑΒΟΛΕΣ ΜΕΤΟΧΙΚΟΥ ΚΕΦΑΛΑΙΟΥ
SHARE CAPITAL CHANGES

ΜΕΤΟΧΗ NAME OF STOCK	Ημερομηνία Αποκοπής Ex Date	Αριθμός Νέων Δωρεάν Μετοχών Number of New Bonus Shares	Αριθμός Νέων Μετοχών (Με Καταβολή Μετρητών) Number of New Shares (By Rights' Issue)	Τιμή Διάθεσης Ευρώ Issue Price Euro	Αλλαγή Ονομ. Αξίας (Ευρώ) Change of Nominal Value	
					Νέα New	Παλιά Old
ΕΛΒΕ ΑΝΩΝΥΜΗ ΒΙΟΜΗΧΑΝΙΚΗ ΕΜΠΟΡΙΚΗ ΕΤΑΙΡΙΑ (ΚΟ) - ELVE S.A. (CR)	15/12/2017				0.71	0.96
ΠΛΑΣΤΙΚΑ ΚΡΗΤΗΣ Α.Β.Ε.Ε. (ΚΟ) - CRETE PLASTICS S.A. (CR)	21/12/2017	2 νέες ΚΟ / -3 παλιές ΚΟ - 2 new CR / -3 old CR			0.63	0.42
ΕΠΙΧΕΙΡΗΣΕΙΣ ΗΧΟΥ ΚΑΙ ΕΙΚΟΝΟΣ Α.Ε. (ΚΟ) - AUDIO VISUAL ENTERPRISES S.A. (CR)	22/12/2017					
ΠΛΑΣΤΙΚΑ ΚΡΗΤΗΣ Α.Β.Ε.Ε. (ΚΟ) - CRETE PLASTICS S.A. (CR)	28/12/2017				0.64	0.63

Σημείωση - Note

-Forthnet A.E.: Μεταβολή μετοχικού κεφαλαίου λόγω προσθήκης τεμαχίων από ομολογιακό δάνειο στις 21/12/2017. - Forthnet S.A.: Share capital change due to bond conversion on 21/12/2017.

-ΝΗΡΕΥΣ Α.Ε.: Μεταβολή μετοχικού κεφαλαίου λόγω προσθήκης τεμαχίων από ομολογιακό δάνειο στις 27/12/2017. - NIREUS S.A.: Share capital change due to bond conversion on 27/12/2017.

Ημερομηνία Απονομής Δικαιώματος Ex Coupon Date for Rights Issue	Αριθμός Μερισματοδέσμευσης No of Coupon	ΔΙΚΑΙΩΜΑΤΑ ΜΕΤΟΧΩΝ STOCKS RIGHTS	Στοιχεία Τελευταίας Συνεδρίασης του Μήνα Data of Month's Last Session							Συναλλαγές Μηνός σε Τεμάχια Monthly Transactions in Items	Αριθμός Πράξεων Μηνός Monthly Nr of Trades	Αξία Συναλλαγών Μηνός (Ευρώ) Monthly Value of Transactions (Euro)
			Τιμές Συναλλαγών Τοις Μετρητοίς (Ευρώ) Transactions' Prices in Cash (Euro)			Τιμή Τελευταίας Ζήτησεως Volume of Last Bid	Τιμή Τελευταίας Προσφοράς Price of Last Offer	Τιμή Τελευταίας Προσφοράς Volume of Last Offer				
			Κατώτερη Low	Ανώτερη High	Τελευταία Last							
06.11.17		ΕΥΡΩΣΥΜΒΟΥΛΟΙ Α.Ε. (ΚΟ) - EUROCONSULTANTS S.A. (CR)	**	**	**	**	**	**	**	214,041	12	671.04
06.11.17		ΚΕΚΡΟΨ Α.Ε. (ΚΟ) - ΚΕΚΡΟΨ S.A. (CR)								1,880,389	695	103,771.83

ΕΙΣΑΓΩΓΕΣ ΝΕΩΝ ΕΤΑΙΡΙΩΝ - LISTING OF NEW COMPANIES

Ημερομηνία Εισαγωγής - Issue Date	Εταιρία - Company	Αγορά - Market

ΑΡΙΘΜΟΣ ΕΙΣΗΓΜΕΝΩΝ ΟΜΟΛΟΓΙΑΚΩΝ ΔΑΝΕΙΩΝ, ΕΤΑΙΡΙΩΝ & ΜΕΤΟΧΙΚΩΝ ΕΚΔΟΣΕΩΝ ΣΤΟ ΤΕΛΟΣ ΤΟΥ ΜΗΝΑ

ΕΤΗ YEARS	ΧΡΕΟΓΡΑΦΑ - SECURITIES												Δ.Α.Κ. - E.T.F.s
	Αριθμός Ομολογιακών Δανείων Number of Bonds *		Κύρια Αγορά Main Market		Χαμηλής Διασποράς Low Dispersion		Επιτήρηση Surveillance		Προς Διαγραφή Under Deletion		Αναστολή Under Suspension		
	Εθνικά National	Εταιρικά Corporate	Αριθμός Εταιριών Number of Companies	Αριθμός Εισηγμένων Μετοχών Number of Listed Shares Issues	Αριθμός Εταιριών Number of Companies	Αριθμός Εισηγμένων Μετοχών Number of Listed Shares Issues	Αριθμός Εταιριών Number of Companies	Αριθμός Εισηγμένων Μετοχών Number of Listed Shares Issues	Αριθμός Εταιριών Number of Companies	Αριθμός Εισηγμένων Μετοχών Number of Listed Shares Issues	Αριθμός Εταιριών Number of Companies	Αριθμός Εισηγμένων Μετοχών Number of Listed Shares Issues	
2017 Ιαν. - Jan.	26	5	133	136	12	12	30	33	4	5	21	22	3
2017 Φεβ. - Feb.	25	5	133	136	12	12	31	34	4	5	20	21	3
2017 Μάρ. - Mar.	25	6	131	134	14	14	31	34	4	5	20	21	3
2017 Απρ. - Apr.	25	6	130	133	12	12	29	32	4	5	25	26	1
2017 Μάιος - May	25	6	126	128	12	12	28	31	7	9	26	28	1
2017 Ιούν. - Jun.	25	8	127	129	10	10	28	31	7	9	27	29	1
2017 Ιούλ. - Jul.	25	9	126	128	11	11	28	31	7	9	25	26	1
2017 Αύγ. - Aug.	25	7	126	128	11	11	28	31	7	9	25	26	1
2017 Σεπ. - Sep.	25	7	126	128	11	11	28	31	6	8	26	27	1
2017 Οκτ. - Oct.	25	7	127	129	10	10	27	30	6	8	27	28	1
2017 Νοέμ. - Nov.	25	7	127	129	10	10	27	30	6	8	26	27	1
2017 Δεκ. - Dec.	30	7	140	144	-	-	29	32	-	-	22	23	1

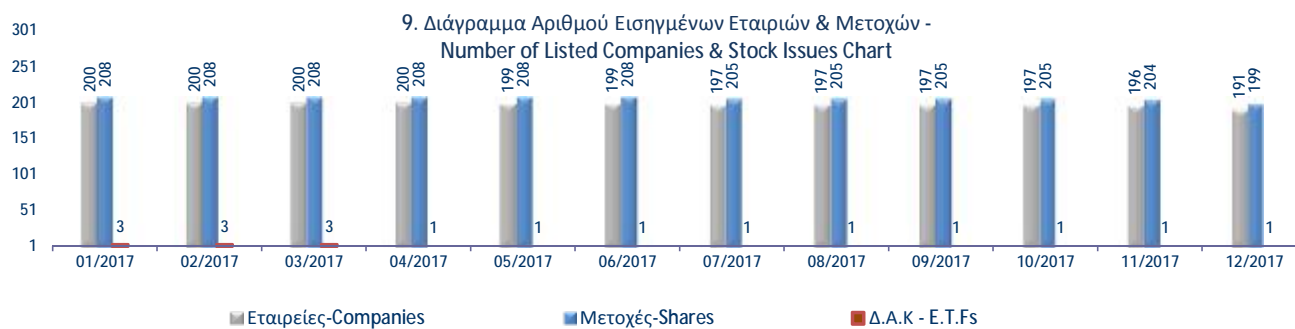

Κυριότεροι ευρωπαϊκοί χρηματιστηριακοί δείκτες (κλείσιμο τέλους περιόδου). Σωρευτικές μεταβολές από 31/12/2012
Major european stock exchanges indices (closing at the end of period). Cumulative changes since 31/12/2012

ΕΤΟΣ / ΜΗΝΑΣ YEAR / MONTH	HELEX - Greece		BEL20-Βέλγιο		CAC 40-France		DAX-Germany		FTSE MIB - Ιταλία		IBEX 35-Spain		PSI20-Portugal	
	Τιμή στο κλείσιμο	Δ%	Τιμή στο κλείσιμο	Δ%	Τιμή στο κλείσιμο	Δ%	Τιμή στο κλείσιμο	Δ%	Τιμή στο κλείσιμο	Δ%	Τιμή στο κλείσιμο	Δ%	Τιμή στο κλείσιμο	Δ%
2012	907.90		2,475.81		3,641.07		7,612.39		16,273.38		8,167.50		5,655.15	
2013	1,162.68	28.06%	2,923.82	18.10%	4,295.95	17.99%	9,552.16	25.48%	18,967.71	16.56%	9,916.70	21.42%	6,558.85	15.98%
2014	826.18	-9.00%	3,285.26	32.69%	4,272.75	17.35%	9,805.55	28.81%	19,011.96	16.83%	10,279.50	25.86%	4,798.99	-15.14%
2015	631.35	-30.46%	3,700.30	49.46%	4,637.06	27.35%	10,743.01	41.13%	21,418.37	31.62%	9,544.20	16.86%	5,313.17	-6.05%
2016	643.64	-29.11%	3,606.36	45.66%	4,862.31	33.54%	11,481.06	50.82%	19,234.58	18.20%	9,352.10	14.50%	4,679.20	-17.26%
Jan-17	611.75	-32.62%	3,542.27	43.08%	4,748.90	30.43%	11,535.31	51.53%	18,590.73	14.24%	9,315.20	14.05%	4,475.03	-20.87%
Feb-17	645.88	-28.86%	3,584.13	44.77%	4,858.58	33.44%	11,834.41	55.46%	18,913.28	16.22%	9,555.50	16.99%	4,647.90	-17.81%
Mar-17	666.06	-26.64%	3,817.02	54.17%	5,122.51	40.69%	12,312.87	61.75%	20,492.94	25.93%	10,462.90	28.10%	5,007.85	-11.45%
Apr-17	712.17	-21.56%	3,875.53	56.54%	5,267.33	44.66%	12,438.01	63.39%	20,609.16	26.64%	10,715.80	31.20%	5,033.66	-10.99%
May-17	775.24	-14.61%	3,888.32	57.05%	5,283.63	45.11%	12,615.06	65.72%	20,731.68	27.40%	10,880.00	33.21%	5,289.98	-6.46%
Jun-17	823.74	-9.27%	3,793.62	53.23%	5,120.68	40.64%	12,325.12	61.91%	20,584.23	26.49%	10,444.50	27.88%	5,152.96	-8.88%
Jul-17	812.21	-10.54%	3,942.46	59.24%	5,093.77	39.90%	12,118.25	59.19%	21,486.91	32.04%	10,502.20	28.59%	5,189.23	-8.24%
Aug-17	825.48	-9.08%	3,887.55	57.02%	5,085.59	39.67%	12,055.84	58.37%	21,670.02	33.16%	10,299.50	26.10%	5,156.67	-8.81%
Sep-17	755.61	-16.77%	4,017.75	62.28%	5,329.81	46.38%	12,828.86	68.53%	22,696.32	39.47%	10,381.50	27.11%	5,409.58	-4.34%
Oct-17	759.30	-16.37%	4,096.38	65.46%	5,503.29	51.14%	13,229.57	73.79%	22,793.69	40.07%	10,523.50	28.85%	5,475.67	-3.17%
Nov-17	740.20	-18.47%	3,984.10	60.92%	5,372.79	47.56%	13,023.98	71.09%	22,368.29	37.45%	10,211.00	25.02%	5,363.07	-5.16%
Dec-17	802.37	-11.62%	3,977.88	60.67%	5,312.56	45.91%	12,917.64	69.69%	21,853.34	34.29%	10,043.90	22.97%	5,388.33	-4.72%

10. Διάγραμμα σωρευτικών μεταβολών από 31/12/2012
Cumulative changes chart since 31/12/2012

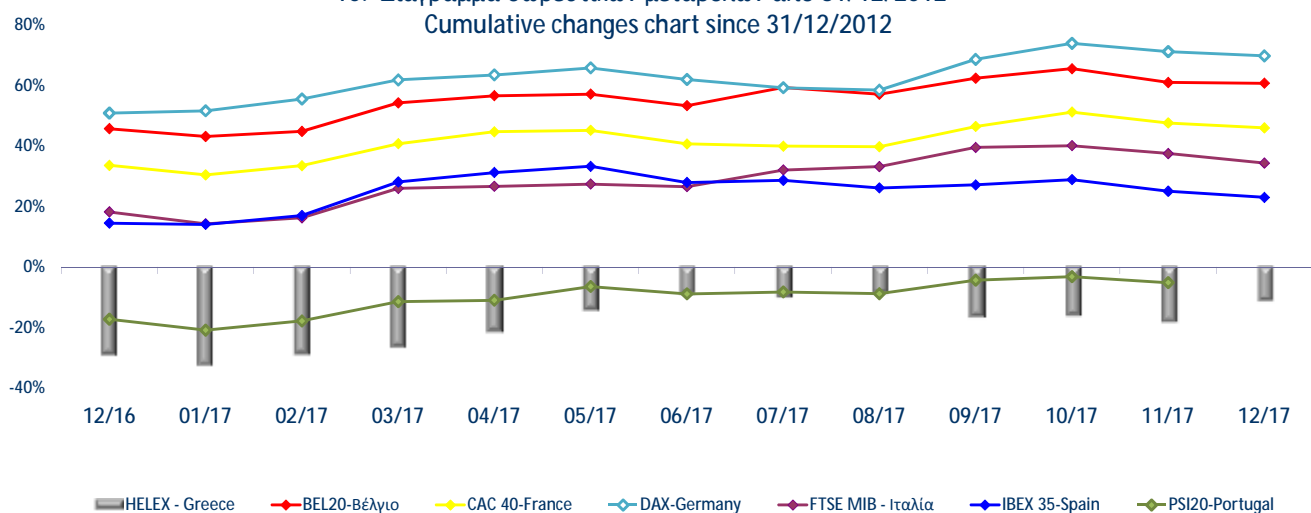

Ανοδικές/Καθοδικές συνεδριάσεις, Μεταβλητότητα και Συντελεστές Συσχέτισης ξένων χρηματιστηριακών δεικτών με Γενικό Δείκτη Posit./Neg. Trading Sessions, Volatility and Correlation Co-Efficients of major foreign indices with the ATHEX Composite index

Τρίμηνα Quarters	FTSE®100					ΓΕΝΙΚΟΣ ΔΕΙΚΤΗΣ ΧΡΗΜΑΤΙΣΤΗΡΙΟΥ ΑΘΗΝΩΝ - ATHEX COMPOSITE INDEX				
	Συνεδριάσεις Trading sessions		Δ%	Μεταβλητότητα (SD) Volatility	Συντελεστής Συσχέτισης με Γεν. Δείκτη Correlation with ATHEX Composite Index	Συνεδριάσεις - Trading sessions				Δ%
	Ανοδικές Positive	Καθοδικές Negative				Ανοδικές Positive	Κοινά ανοδικές με FTSE®100 Positive trading both for the session and FTSE®100	Καθοδικές Negative	Κοινά καθοδικές με FTSE®100 Negative in common with FTSE®100	
2016:1	28	32	-1.08%	1.49%	0.62	30	18	30	20	-8.59%
2016:2	37	25	5.33%	1.24%	0.40	30	19	31	14	-6.06%
2016:3	34	30	6.07%	0.70%	0.36	37	24	28	17	4.32%
2016:4	40	30	3.53%	0.69%	0.36	37	23	33	17	13.81%
2017:1	34	29	2.52%	0.47%	0.28	35	22	28	17	3.48%
2017:2	29	31	-0.14%	0.61%	0.39	39	22	22	14	23.67%
2017:3	32	31	0.82%	0.60%	0.35	34	20	30	18	-8.27%
2017:4	34	29	4.27%	0.48%	-0.02	37	18	26	10	6.19%
Τρίμηνα Quarters	DAX					ΓΕΝΙΚΟΣ ΔΕΙΚΤΗΣ ΧΡΗΜΑΤΙΣΤΗΡΙΟΥ ΑΘΗΝΩΝ - ATHEX COMPOSITE INDEX				
	Συνεδριάσεις Trading sessions		Δ%	Μεταβλητότητα (SD) Volatility	Συντελεστής Συσχέτισης με Γεν. Δείκτη Correlation with ATHEX Composite Index	Συνεδριάσεις - Trading sessions				Δ%
	Ανοδικές Positive	Καθοδικές Negative				Ανοδικές Positive	Κοινά ανοδικές με DAX Positive sessions in common with DAX	Καθοδικές Negative	Κοινά καθοδικές με DAX Negative in common with DAX	
2016:1	28	32	-7.24%	1.73%	0.65	30	21	30	23	-8.59%
2016:2	37	25	-2.86%	1.59%	0.54	30	20	31	14	-6.06%
2016:3	33	32	8.58%	1.02%	0.49	37	24	28	19	4.32%
2016:4	38	32	9.23%	0.79%	0.44	37	22	33	17	13.81%
2017:1	37	27	7.25%	0.67%	0.43	35	25	28	17	3.48%
2017:2	31	30	0.10%	0.70%	0.35	39	21	22	12	23.67%
2017:3	35	29	4.09%	0.68%	0.30	34	21	30	16	-8.27%
2017:4	30	31	0.69%	0.63%	0.10	37	19	26	15	6.19%
Τρίμηνα Quarters	CAC 40					ΓΕΝΙΚΟΣ ΔΕΙΚΤΗΣ ΧΡΗΜΑΤΙΣΤΗΡΙΟΥ ΑΘΗΝΩΝ - ATHEX COMPOSITE INDEX				
	Συνεδριάσεις Trading sessions		Δ%	Μεταβλητότητα (SD) Volatility	Συντελεστής Συσχέτισης με Γεν. Δείκτη Correlation with ATHEX Composite Index	Συνεδριάσεις - Trading sessions				Δ%
	Ανοδικές Positive	Καθοδικές Negative				Ανοδικές Positive	Κοινά ανοδικές με CAC 40 Positive trading both for the session and CAC 40	Καθοδικές Negative	Κοινά καθοδικές με CAC 40 Negative trading both for the session	
2016:1	28	32	-5.43%	1.73%	0.66	30	20	30	22	-8.59%
2016:2	32	31	-3.37%	1.69%	0.56	30	17	31	17	-6.06%
2016:3	33	32	4.97%	0.96%	0.56	37	26	28	21	4.32%
2016:4	36	35	9.31%	0.75%	0.41	37	22	33	20	13.81%
2017:1	36	28	5.35%	0.60%	0.36	35	23	28	15	3.48%
2017:2	25	36	-0.04%	0.85%	0.32	39	18	22	15	23.67%
2017:3	35	29	4.08%	0.68%	0.32	34	21	30	16	-8.27%
2017:4	28	35	-0.32%	0.53%	0.02	37	19	26	17	6.19%
Τρίμηνα Quarters	IBEX 35					ΓΕΝΙΚΟΣ ΔΕΙΚΤΗΣ ΧΡΗΜΑΤΙΣΤΗΡΙΟΥ ΑΘΗΝΩΝ - ATHEX COMPOSITE INDEX				
	Συνεδριάσεις Trading sessions		Δ%	Μεταβλητότητα (SD) Volatility	Συντελεστής Συσχέτισης με Γεν. Δείκτη X.A. Correlation with ATHEX Composite Index	Συνεδριάσεις - Trading sessions				Δ%
	Ανοδικές Positive	Καθοδικές Negative				Ανοδικές Positive	Κοινά ανοδικές με IBEX 35 Positive sessions in common with IBEX 35	Καθοδικές Negative	Κοινά καθοδικές με IBEX 35 Negative in common with IBEX 35	
2016:1	30	30	-8.60%	1.95%	0.65	30	20	30	20	-8.59%
2016:2	36	27	-6.42%	2.20%	0.64	30	21	31	17	-6.06%
2016:3	34	31	7.55%	1.14%	0.59	37	26	28	20	4.32%
2016:4	38	33	6.52%	0.92%	0.33	37	22	33	18	13.81%
2017:1	34	30	11.88%	0.72%	0.36	35	21	28	16	3.48%
2017:2	30	31	-0.18%	0.88%	0.21	39	21	22	13	23.67%
2017:3	31	33	-0.60%	0.76%	0.30	34	20	30	19	-8.27%
2017:4	26	37	-3.25%	0.90%	0.05	37	16	26	16	6.19%

Ανοδικές/Καθοδικές συνεδριάσεις, Μεταβλητότητα και Συντελεστές Συσχέτισης ξένων χρηματιστηριακών δεικτών με Γενικό Δείκτη Posit./Neg. Trading Sessions, Volatility and Correlation Co-Efficients of major foreign indices with the ATHEX Composite index

Τρίμηνα Quarters	BEL-20					ΓΕΝΙΚΟΣ ΔΕΙΚΤΗΣ ΧΡΗΜΑΤΙΣΤΗΡΙΟΥ ΑΘΗΝΩΝ - ATHEX COMPOSITE INDEX				
	Συνεδριάσεις Trading sessions		Δ%	Μεταβλητότητα (SD) Volatility	Συντελεστής Συσχέτισης με Γεν. Δείκτη Correlation with ATHEX Composite Index	Συνεδριάσεις - Trading sessions				Δ%
	Ανοδικές Positive	Καθοδικές Negative				Ανοδικές Positive	Κοινά ανοδικές με BEL-20 Positive sessions in common with BEL-20	Καθοδικές Negative	Κοινά καθοδικές με BEL-20 Negative in common with BEL-20	
2016:1	28	32	-8.84%	1.51%	0.68	30	20	30	22	-8.59%
2016:2	37	26	-0.81%	1.45%	0.62	30	21	31	16	-6.06%
2016:3	35	30	6.29%	0.83%	0.61	37	26	28	19	4.32%
2016:4	34	37	1.42%	0.71%	0.34	37	21	33	20	13.81%
2017:1	33	31	5.84%	0.64%	0.37	35	23	28	18	3.48%
2017:2	29	32	-0.61%	0.74%	0.35	39	22	22	15	23.67%
2017:3	37	27	5.91%	0.59%	0.22	34	22	30	15	-8.27%
2017:4	32	31	-0.99%	0.45%	0.03	37	20	26	14	6.19%
Τρίμηνα Quarters	AEX					Γενικός Δείκτης Χ.Α - ATHEX COMPOSITE INDEX				
	Συνεδριάσεις Trading sessions		Δ%	Μεταβλητότητα (SD) Volatility	Συντελεστής Συσχέτισης με Γεν. Δείκτη Correlation with ATHEX Composite Index	Συνεδριάσεις - Trading sessions				Δ%
	Ανοδικές Positive	Καθοδικές Negative				Ανοδικές Positive	Κοινά ανοδικές με AEX Positive sessions in common with AEX	Καθοδικές Negative	Κοινά καθοδικές με AEX Negative in common with AEX	
2016:1	29	31	-0.39%	1.66%	0.65	30	18	30	19	-8.59%
2016:2	37	26	-0.96%	1.45%	0.53	30	19	31	14	-6.06%
2016:3	31	34	3.77%	0.87%	0.52	37	22	28	19	4.32%
2016:4	38	33	6.82%	0.78%	0.38	37	23	33	18	13.81%
2017:1	34	30	6.91%	0.59%	0.40	35	23	28	17	3.48%
2017:2	32	29	-1.82%	0.59%	0.45	39	24	22	14	23.67%
2017:3	33	30	5.90%	0.57%	0.28	34	19	30	15	-8.27%
2017:4	34	29	1.40%	0.48%	0.01	37	20	26	12	6.19%
Τρίμηνα Quarters	PSI-20					ΓΕΝΙΚΟΣ ΔΕΙΚΤΗΣ ΧΡΗΜΑΤΙΣΤΗΡΙΟΥ ΑΘΗΝΩΝ - ATHEX COMPOSITE INDEX				
	Συνεδριάσεις Trading sessions		Δ%	Μεταβλητότητα (SD) Volatility	Συντελεστής Συσχέτισης με Γεν. Δείκτη Correlation with ATHEX Composite Index	Συνεδριάσεις - Trading sessions				Δ%
	Ανοδικές Positive	Καθοδικές Negative				Ανοδικές Positive	Κοινά ανοδικές με PSI-20 Positive sessions in common with PSI-20	Καθοδικές Negative	Κοινά καθοδικές με PSI-20 Negative in common with PSI-20	
2016:1	31	29	-5.59%	1.73%	0.60	30	22	30	21	-8.59%
2016:2	28	35	-11.29%	1.51%	0.63	30	17	31	21	-6.06%
2016:3	39	26	3.22%	0.91%	0.49	37	28	28	17	4.32%
2016:4	37	34	1.78%	0.81%	0.46	37	25	33	22	13.81%
2017:1	35	29	7.02%	0.84%	0.43	35	22	28	15	3.48%
2017:2	31	30	2.90%	0.77%	0.37	39	23	22	14	23.67%
2017:3	37	27	4.98%	0.65%	0.14	34	22	30	15	-8.27%
2017:4	31	32	-0.39%	0.49%	0.09	37	18	26	13	6.19%
Τρίμηνα Quarters	FTSE MIB					ΓΕΝΙΚΟΣ ΔΕΙΚΤΗΣ ΧΡΗΜΑΤΙΣΤΗΡΙΟΥ ΑΘΗΝΩΝ - ATHEX COMPOSITE INDEX				
	Συνεδριάσεις Trading sessions		Δ%	Μεταβλητότητα (SD) Volatility	Συντελεστής Συσχέτισης με Γεν. Δείκτη Correlation with ATHEX Composite Index	Συνεδριάσεις - Trading sessions				Δ%
	Ανοδικές Positive	Καθοδικές Negative				Ανοδικές Positive	Κοινά ανοδικές με OBX Positive sessions in common with OBX	Καθοδικές Negative	Κοινά καθοδικές με OBX Negative in common with OBX	
2016:1	27	33	-15.41%	2.41%	0.61	30	19	30	22	-8.59%
2016:2	31	32	-10.59%	2.47%	0.64	30	17	31	18	-6.06%
2016:3	37	28	1.25%	1.38%	0.51	37	26	28	17	4.32%
2016:4	38	33	17.28%	1.18%	0.36	37	23	33	18	13.81%
2017:1	38	26	6.54%	0.97%	0.35	35	23	28	14	3.48%
2017:2	31	30	0.45%	1.08%	0.28	39	21	22	12	23.67%
2017:3	37	27	10.26%	0.71%	0.30	34	20	30	13	-8.27%
2017:4	30	33	-3.71%	0.71%	0.05	37	19	26	15	6.19%

Ανοδικές/Καθοδικές συνεδριάσεις, Μεταβλητότητα και Συντελεστές Συσχέτισης ξένων χρηματιστηριακών δεικτών με Γενικό Δείκτη Posit./Neg. Trading Sessions, Volatility and Correlation Co-Efficients of major foreign indices with the ATHEX Composite index

Τρίμηνα Quarters	S&P500				Συντελεστής Συσχέτισης με Γεν. Δείκτη Correlation with ATHEX Composite Index	ΓΕΝΙΚΟΣ ΔΕΙΚΤΗΣ ΧΡΗΜΑΤΙΣΤΗΡΙΟΥ ΑΘΗΝΩΝ - ATHEX COMPOSITE INDEX				Δ%
	Συνεδριάσεις Trading sessions		Δ%	Μεταβλητότητα (SD) Volatility		Συνεδριάσεις - Trading sessions			Δ%	
	Ανοδικές Positive	Καθοδικές Negative				Ανοδικές Positive	Κοινά ανοδικές με S&P500 Positive sessions in common with S&P500	Καθοδικές Negative		
2016:1	32	25	0.77%	1.21%	0.37	30	18	30	15	-8.59%
2016:2	23	19	1.90%	0.77%	0.52	30	11	31	12	-6.06%
2016:3	32	31	3.31%	0.61%	0.17	37	23	28	17	4.32%
2016:4	35	35	3.25%	0.56%	0.22	37	20	33	17	13.81%
2017:1	33	28	5.53%	0.41%	0.43	35	22	28	17	3.48%
2017:2	32	29	2.57%	0.47%	0.19	39	22	22	12	23.67%
2017:3	39	23	3.96%	0.44%	0.17	34	22	30	11	-8.27%
2017:4	36	26	6.12%	0.35%	-0.02	37	19	26	9	6.19%

Τρίμηνα Quarters	DJI				Συντελεστής Συσχέτισης με Γεν. Δείκτη Correlation with ATHEX Composite Index	ΓΕΝΙΚΟΣ ΔΕΙΚΤΗΣ ΧΡΗΜΑΤΙΣΤΗΡΙΟΥ ΑΘΗΝΩΝ - ATHEX COMPOSITE INDEX				Δ%
	Συνεδριάσεις Trading sessions		Δ%	Μεταβλητότητα (SD) Volatility		Συνεδριάσεις - Trading sessions			Δ%	
	Ανοδικές Positive	Καθοδικές Negative				Ανοδικές Positive	Κοινά ανοδικές με FTSE- 100 Positive sessions in common with DJI	Καθοδικές Negative		
2016:1	33	25	0.46%	1.18%	0.35	30	19	30	15	-8.59%
2016:2	33	29	1.38%	0.82%	0.46	30	16	31	15	-6.06%
2016:3	31	32	2.11%	0.59%	0.17	37	22	28	17	4.32%
2016:4	38	32	7.94%	0.52%	0.19	37	23	33	17	13.81%
2017:1	29	32	4.56%	0.42%	0.44	35	19	28	18	3.48%
2017:2	31	30	3.32%	0.46%	0.18	39	21	22	12	23.67%
2017:3	40	22	4.94%	0.40%	0.06	34	20	30	8	-8.27%
2017:4	42	20	10.33%	0.39%	0.02	37	23	26	7	6.19%

Τρίμηνα Quarters	ΝΙΚΚΕΙ-225				Συντελεστής Συσχέτισης με Γεν. Δείκτη Correlation with ATHEX Composite Index	ΓΕΝΙΚΟΣ ΔΕΙΚΤΗΣ ΧΡΗΜΑΤΙΣΤΗΡΙΟΥ ΑΘΗΝΩΝ - ATHEX COMPOSITE INDEX				Δ%
	Συνεδριάσεις Trading sessions		Δ%	Μεταβλητότητα (SD) Volatility		Συνεδριάσεις - Trading sessions			Δ%	
	Ανοδικές Positive	Καθοδικές Negative				Ανοδικές Positive	Κοινά ανοδικές με ΝΙΚΚΕΙ- 225 Positive sessions in common with ΝΙΚΚΕΙ-225	Καθοδικές Negative		
2016:1	23	34	-11.95%	2.23%	0.47	30	19	30	23	-8.59%
2016:2	34	26	-7.06%	1.91%	0.56	30	22	31	20	-6.06%
2016:3	31	30	5.61%	1.18%	0.36	37	20	28	15	4.32%
2016:4	41	25	16.20%	1.22%	0.13	37	22	33	13	13.81%
2017:1	29	31	-1.07%	0.94%	0.14	35	17	28	14	3.48%
2017:2	29	28	5.95%	0.67%	0.24	39	21	22	14	23.67%
2017:3	29	32	1.61%	0.59%	-0.19	34	15	30	15	-8.27%
2017:4	38	22	11.83%	0.72%	0.07	37	21	26	8	6.19%

Τρίμηνα Quarters	HANGSENG				Συντελεστής Συσχέτισης με Γεν. Δείκτη Correlation with ATHEX Composite Index	ΓΕΝΙΚΟΣ ΔΕΙΚΤΗΣ ΧΡΗΜΑΤΙΣΤΗΡΙΟΥ ΑΘΗΝΩΝ - ATHEX COMPOSITE INDEX				Δ%
	Συνεδριάσεις Trading sessions		Δ%	Μεταβλητότητα (SD) Volatility		Συνεδριάσεις - Trading sessions			Δ%	
	Ανοδικές Positive	Καθοδικές Negative				Ανοδικές Positive	Κοινά ανοδικές με HANGSENG Positive sessions in common with HANGSENG	Καθοδικές Negative		
2016:1	25	32	-5.19%	1.67%	0.46	30	15	30	17	-8.59%
2016:2	34	27	0.09%	1.17%	0.41	30	20	31	16	-6.06%
2016:3	39	23	12.04%	0.93%	0.26	37	25	28	13	4.32%
2016:4	31	36	-5.57%	0.94%	0.27	37	18	33	19	13.81%
2017:1	35	26	9.60%	0.66%	0.03	35	20	28	11	3.48%
2017:2	32	26	6.86%	0.60%	0.33	39	23	22	11	23.67%
2017:3	39	24	6.95%	0.72%	0.24	34	25	30	15	-8.27%
2017:4	35	26	8.58%	0.83%	0.23	37	22	26	11	6.19%

Συντελεστής συσχέτισης : $\rho = \text{covariance}(x,y) / (\text{sd}(x) * \text{sd}(y))$

όπου :

$\text{sd}(x)$: τυπική απόκλιση του x (π.χ. ο Γενικός Δείκτης) και $\text{sd}(y)$: είναι η τυπική απόκλιση του συγκρινόμενου ξένου δείκτη
 covariance (συνδιακύμανση) = $\sum ((x-\mu_x) * (y-\mu_y)) / \text{αριθμός παρατηρήσεων}$

Σημειώνεται πως x =ημερήσια ποσοστιαία μεταβολή

11. Πίνακας συντελεστών συσχέτισης μεταξύ των κυριότερων ξένων χρηματιστηριακών δεικτών (01/10/2017 - 29/12/2017)
 Table of correlation co-efficients data between the major foreign exchanges indices (01/10/2017 - 29/12/2017)

	ΓΔ	FTSE-100	DAX	CAC-40	IBEX-35	BEL-20	AEX	PSI-20	FTSE MIB	SP-500	DJI	NIKKEI 225	HANGSENG
ΓΔ	1.000												
FTSE-100	-0.016	1.000											
DAX	0.102	0.443	1.000										
CAC-40	0.024	0.533	0.852	1.000									
IBEX-35	0.049	0.188	0.328	0.473	1.000								
BEL-20	0.035	0.489	0.785	0.817	0.467	1.000							
AEX	0.010	0.589	0.781	0.838	0.395	0.808	1.000						
PSI-20	0.090	0.181	0.170	0.373	0.571	0.373	0.357	1.000					
FTSE MIB	0.052	0.334	0.673	0.721	0.625	0.715	0.685	0.350	1.000				
SP-500	-0.021	0.407	0.467	0.459	0.119	0.505	0.485	0.145	0.405	1.000			
DJI	0.016	0.346	0.474	0.474	0.207	0.503	0.464	0.234	0.494	0.849	1.000		
NIKKEI 225	0.074	0.125	-0.101	-0.079	-0.068	-0.141	-0.017	-0.149	0.005	-0.113	-0.055	1.000	
HANGSENG	0.234	0.157	0.140	0.061	-0.128	0.111	0.070	-0.124	0.057	0.162	0.108	0.031	1.000

12. Διαγράμματα συσχέτισης των κυριότερων ξένων χρηματιστηριακών δεικτών με Γενικό Δείκτη για την περίοδο 30/12/2016-29/12/2017
 Correlation charts between major foreign exchanges indices with the ATHEX Composite Index for the period 30/12/2016-29/12/2017

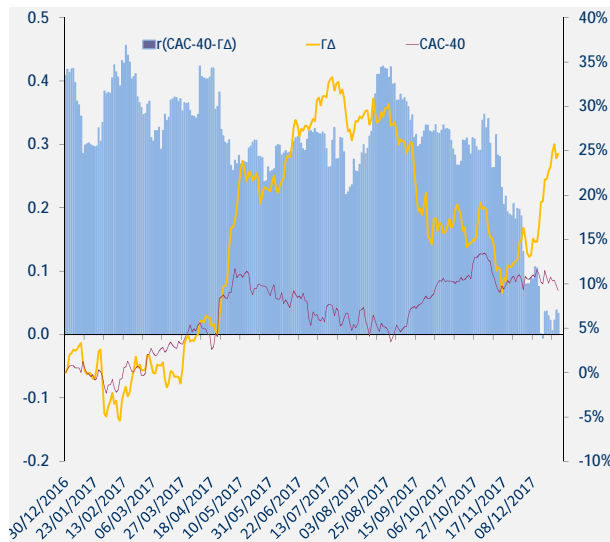
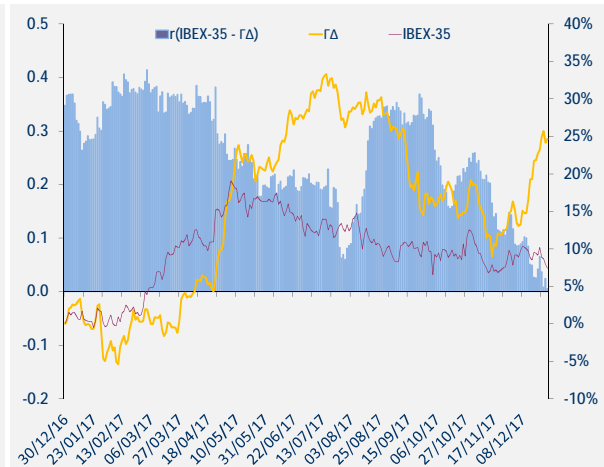
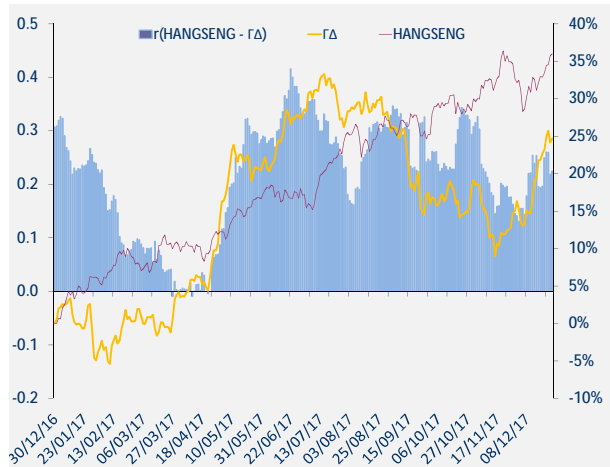
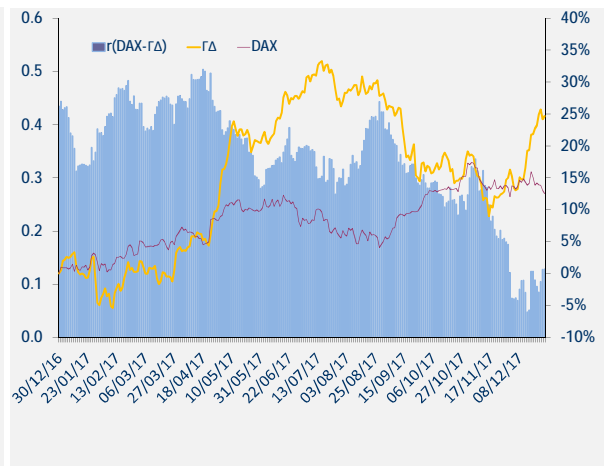
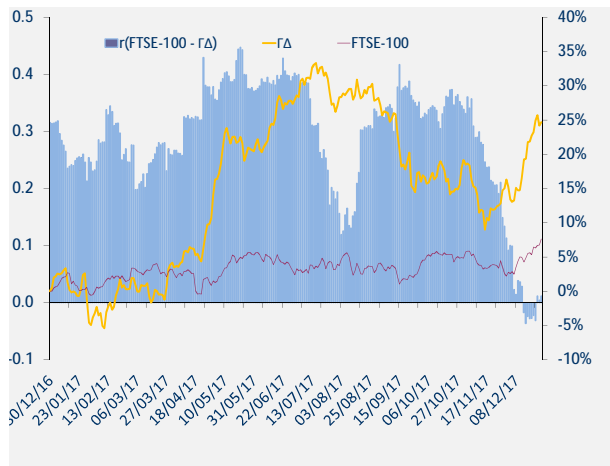

12. Διαγράμματα συσχέτισης των κυριότερων ξένων χρηματιστηριακών δεικτών με Γενικό Δείκτη για την περίοδο 30/12/2016-29/12/2017
 Correlation charts between major foreign exchanges indices with the ATHEX Composite Index for the period 30/12/2016-29/12/2017

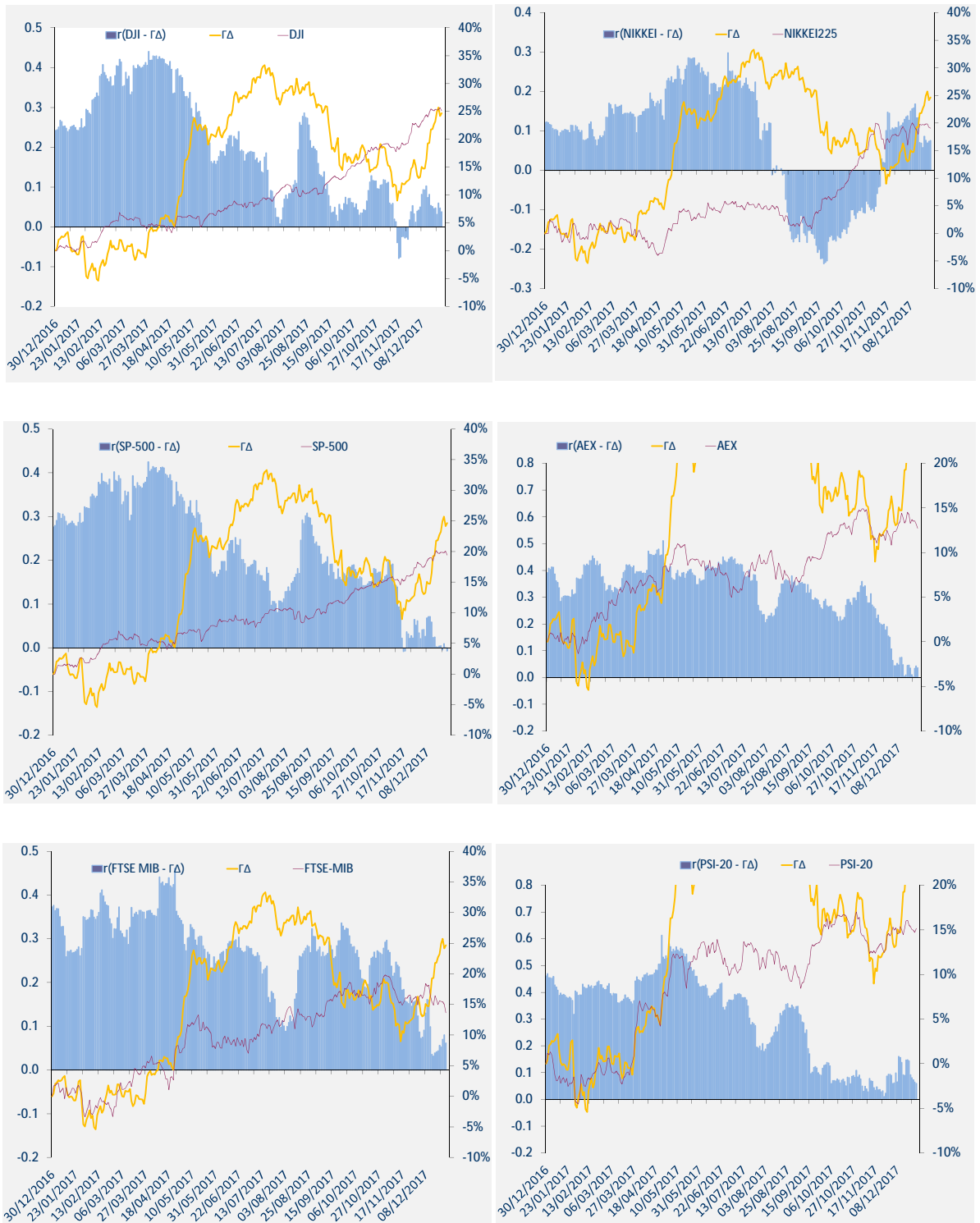

12. Διαγράμματα συσχέτισης των κυριότερων ξένων χρηματιστηριακών δεικτών με Γενικό Δείκτη για την περίοδο 30/12/2016-29/12/2017
Correlation charts between major foreign exchanges indices with the ATHEX Composite Index for the period 30/12/2016-29/12/2017

ΜΕΤΑΒΟΛΕΣ ΠΕΡΙΟΔΟΥ 30/12/2016 - 29/12/2017	
Changes 30/12/2016 - 29/12/2017	
ΓΔ (Ελλάδα)	24.7%
FTSE-100 (Ην. Βασίλειο)	7.6%
DAX (Γερμανία)	12.5%
CAC-40 (Γαλλία)	9.3%
IBEX-35 (Ισπανία)	7.4%
BEL-20 (Βέλγιο)	10.3%
AEX (Ολλανδία)	12.7%
PSI-20 (Πορτογαλία)	15.2%
FTSE MIB (Ιταλία)	13.6%
SP-500 (ΗΠΑ)	19.4%
DJI (ΗΠΑ)	25.1%
ΝΙΚΚΕΙ225 (Ιαπωνία)	19.1%
HANGSENG (Χονγκ-Κονγκ)	36.0%

Όλοι οι δείκτες απεικονίζονται ως % μεταβολές ως προς μια κοινή ημερομηνία βάσης 29/12/2017.
Το ραβδόγραμμα απεικονίζει τον συντελεστή συσχέτισης (r) μεταξύ του ΓΔ και αντίστοιχου δείκτη ξένου χρηματιστηρίου, όπως αυτός υπολογίζεται διαχρονικά από κυλιόμενο δείγμα 60 παρατηρήσεων (συνεδριάσεις) το οποίο καλύπτει περίπου ένα ημερολογιακό τρίμηνο.



ATHEXGROUP

Όμιλος Χρηματιστηρίου Αθηνών

Λεωφ. Αθηνών 110 104 42 Αθήνα
110, Athinon Ave. GR 104 42 Athens
tel. (+30)210-33.66.800, fax (+30)210-33.66.101
www.athexgroup.gr