

## **Αγορά Χρεωγράφων**

Μηνιαίο Στατιστικό Δελτίο

## **Securities Market**

Monthly Statistical Bulletin

**Σεπτέμβριος / September**

**17**



**ATHEXGROUP**  
Athens Exchange Group



**ATHEXGROUP**  
Όμιλος Χρηματιστηρίου Αθηνών

Σελίδα  
Page

Διάγ/μα  
Πίνακας



**ATHEXGROUP**  
Athens Exchange Group

Περιεχόμενα	Σελίδα Page	Διάγ/μα Πίνακας	CONTENTS
Εξελίξεις μηνός Σεπτεμβρίου 2017	1-2		Developments in September 2017
<b>1. Αγορές και Δείκτες</b>			<b>1. Markets &amp; Indices</b>
Βασικοί Δείκτες Αγοράς Μετοχών Χρηματιστηρίου Αθηνών	4		ATHEX Main Stock Market Indices
Διάγραμμα Γ.Δ. Τιμών & Αξίας Συναλλαγών Χρεογράφων	4	1	Composite Share Price Index Chart & Securities Value of Transactions Chart
Λοιποί Δείκτες Μετοχών Χρηματιστηρίου Αθηνών	5		ATHEX Other Market Indices
Κλαδικοί Δείκτες Μετοχών Χρηματιστηρίου Αθηνών	6		ATHEX Sector Market Indices
Χρηματιστηριακή Αξία	7		Market Capitalisation
Διάγραμματα Χρηματιστηριακής Αξίας	7	2	Market Capitalisation Charts
Αξία Συναλλαγών	8		Transactions Value
Διάγραμματα Αξίας Συναλλαγών	8	3	Transactions Charts Value
Συναλλαγές μηνός Σεπτεμβρίου 2017	9		September 2017 Transactions
<b>2. Ανάλυση Συναλλακτικής Δραστηριότητας</b>			<b>2. Transactional Activity Analysis</b>
Στοιχεία Μέσης Ημερήσιας Αξίας Συναλλαγών μετοχών ανά κατηγορία διαπραγμάτευσης	10-11		Average daily stocks value of transactions data per trading category
Στοιχεία Μέσης Ημερήσιας Αξίας Συναλλαγών μετοχών ανά δείκτη κατηγορίας Μεγάλης Κεφαλαιοποίησης	12-13		Average daily stocks value of transactions data per index of Big Cap category
<b>3. Μηνιαία Ρευστότητα</b>			<b>3. Monthly Liquidity</b>
Μηνιαίοι Μέσοι Όροι Spread	14	4	Monthly average Spread
Μηνιαία μέση Κυκλοφοριακή Ταχύτητα	15	5-6	Monthly average Velocity
Μηνιαία ιστορική Μεταβλητότητα	16	7-8	Monthly historical Volatility
Ομόλογα Διαπραγματεύσιμα στην Α.Α.Σ.Ε.	17-18		Bonds traded in Fixed Income Securities Market
Σημειώσεις Ομολόγων	19		Bonds Notes
Μηνιαία Στοιχεία Μετοχών	20-31		Monthly Stocks Data
Επεξήγηση Πινάκων	32		Explanation of Tables
Σημειώσεις Μετοχών	33		Stocks Notes
Σταθμισμένο P/E των επιμέρους κλάδων και συνόλου αγοράς	34-35		Sectoral and composite weighted P/E ratio
Σταθμισμένο D.Y. των επιμέρους κλάδων και συνόλου αγοράς	36-37		Sectoral and composite weighted D.Y. ratio
Οι 10 μετοχές με τα μεγαλύτερα και μικρότερα P/E	38		10 stocks with the highest and the lowest P/E ratio
Μετοχές με τις μεγαλύτερες και τις μικρότερες Μερισματαποδόσεις στο Χρηματιστήριο Αθηνών	38		Stocks with the Highets and Lowest Dividend Yields in the Athex Exchange
Τα 10 χρεόγραφα με τις μεγαλύτερες και μικρότερες μεταβολές τιμής	38		10 securities with the highest and the lowest price changes
Τα 10 χρεόγραφα με την μεγαλύτερη Αξία Συναλλαγών	39		10 securities with the highest Transactions Value
Οι 10 μετοχές με την μεγαλύτερη Εμπορευσιμότητα	39		10 stocks with the highest Marketability
Οι 10 μεγαλύτερες εταιρείες με βάση την Χρηματιστηριακή τους Αξία κατά την 29/09/2017	39		10 biggest companies based on their Market Capitalisation on 29/09/2017
Αποκοπές Μερισμάτων	40		Dividends
Μεταβολές Μετοχικού Κεφαλαίου	41		Share Capital Changes
Δικαιώματα μετοχών	42		Stocks Rights

Νέες Εταιρείες	43		New Companies
Αριθμός Εισηγμένων Ομολογιακών Δανείων, Εταιριών & Μετοχικών Εκδόσεων	44		Number of Listed Bonds, Companies and Stock Issues
Διάγραμμα αριθμού Εισηγμένων Εταιριών & Μετοχικών Εκδόσεων	44	9	Number of Listed Companies and Stock Issues chart
<b>5. Σύγκριση Γ.Δ. με δείκτες ξένων χρηματιστηρίων</b>		<b>4. Comparison Composite Index to foreign exchange</b>	
Κυριότεροι ευρωπαϊκοί χρηματιστηριακοί Δείκτες	45		Major european stock exchanges Indices
Διάγραμμα σωρευτικών μεταβολών	45	10	Cumulative changes chart
Στοιχεία συντελεστών συσχέτισης των κυριότερων ξένων χρηματιστηριακών δεικτών με Γ.Δ.	46-48		Correlation co-efficients data between major foreign exchanges indices with the Composite index
Πίνακας συντελεστών συσχέτισης των κυριότερων ξένων χρηματιστηριακών δεικτών με Γ.Δ. 01/07/2017-29/9/2017	49	11	Table of correlation co-efficients data between the major foreign exchanges indices with the Composite index 01/07/2017-29/9/2017
Διαγράμματα συσχέτισης των κυριότερων ξένων χρηματιστηριακών δεικτών με Γ.Δ. 29/9/2016-29/9/2017	50-52	12	Correlation charts between major foreign exchanges indices with the Composite index for the period 29/9/2016-29/9/2017

Η εταιρεία Ελληνικά Χρηματιστήρια-Χρηματιστήριο Αθηνών ΑΝΩΝΥΜΗ ΕΤΑΙΡΕΙΑ ΣΥΜΜΕΤΟΧΩΝ καταβάλλει κάθε δυνατή προσπάθεια ώστε να διασφαλίσει ότι οι πληροφορίες και τα λοιπά στοιχεία που εμφανίζονται στο Μηνιαίο Στατιστικό Δελτίο είναι ορθά και πλήρη αλλά δεν έχει καμία ευθύνη για ενδεχόμενο λάθος ή παράλειψη στοιχείων και / ή ευθύνη σχετικά με την ακρίβεια, αξιοπιστία, επικαιροποίηση και πληρότητα των παραπάνω πληροφοριών και στοιχείων ή ευθύνη προερχόμενη άμεσα ή έμμεσα από την χρήση των παραπάνω πληροφοριών.

Η Εταιρεία δεν έχει καμία ευθύνη για την ακρίβεια των στοιχείων που περιλαμβάνονται στις ανακοινώσεις των εισηγμένων εταιρειών. Πιθανές προσβολές δικαιωμάτων τρίτων από το περιεχόμενο των ανακοινώσεων συνιστούν αποκλειστική ευθύνη του αποστολέα των ανακοινώσεων.

Όλα τα αναγραφόμενα στο Μ.Σ.Δ. στοιχεία παρέχονται μόνο για τους σκοπούς της πληροφόρησης και δεν συνιστούν παροχή επενδυτικών συμβουλών ή πρόσκληση για επένδυση σε κινητές αξίες που διαπραγματεύονται στο Χρηματιστήριο.

Αναγνωρίζεται και συμφωνείται ότι όλα τα δικαιώματα επί των πληροφοριών που εμφανίζονται στο ΜΣΔ αποτελούν κυριότητα της εταιρείας και οποιοδήποτε άλλο δικαίωμα συμπεριλαμβανομένου του δικαιώματος πνευματικής ιδιοκτησίας σήματος κ.λ.π ανήκουν στην εταιρεία.

Hellenic Exchanges-Athens Stock Exchange S.A endeavours to ensure that the data and other material ("Information") presented on the Monthly Statistical Bulletin are accurate and complete, but it is not liable for any errors or omissions of data or /and for the accuracy, credibility, updating and completeness of the aforesaid information nor it has any liability arising directly or indirectly from the use of the above Information.

The Company is not liable for the accuracy of the data included in listed companies' announcements. Only the sender of such an announcement is fully and solely liable for any infringement of third party's rights from the content of such announcement. All contents of the Monthly Statistical Bulletin List are provided only for information purposes and do not constitute investment advice or solicitation to invest in securities or other products listed for trading on the company.

You acknowledge and agree that the Company is the owner of any property rights related to any Information appearing on the Monthly Statistical Bulletin including intellectual property rights copyright, trademarks, etc.

ΕΚΔΟΤΗΣ : ΕΛΛΗΝΙΚΑ ΧΡΗΜΑΤΙΣΤΗΡΙΑ - ΧΡΗΜΑΤΙΣΤΗΡΙΟ ΑΘΗΝΩΝ  
ΑΝΩΝΥΜΗ ΕΤΑΙΡΕΙΑ ΣΥΜΜΕΤΟΧΩΝ

Υπεύθυνο Τμήμα : Τμήμα Ανάλυσης Αγορών

Λεωφόρος Αθηνών 110, 10442 Αθήνα, Τηλ.: (210) 33.66.259, Fax: (210) 33.66.666  
[www.helex.gr](http://www.helex.gr)

PUBLISHER :HELLENIC EXCHANGES - ATHENS STOCK EXCHANGE S.A

Dpt in Charge : Market Analysis Department

110, Athinon Ave., 104 42 Athens, Greece, Tel.: (210) 33.66.259, Fax: (210) 33.66.666  
[www.helex.gr](http://www.helex.gr)

Τον Σεπτέμβριο ο **Γενικός Δείκτης του Χρηματιστηρίου Αθηνών** έκλεισε στις 755,61 μονάδες σημειώνοντας πτώση της τάξεως του 8,46% σε σύγκριση με το κλείσιμο του προηγούμενου μήνα. Η ανώτατη τιμή του Σεπτεμβρίου ήταν 826,68 μονάδες, καταγράφηκε κατά την διάρκεια της συνεδρίασης της 01/09/2017, η κατώτατη τιμή του μήνα ήταν 725,03 μονάδες και καταγράφηκε κατά την διάρκεια της συνεδρίασης της 26/09/2017.

Ο δείκτης FTSE/XA Large Cap, έκλεισε στις 1980,64 μονάδες σημειώνοντας πτώση 8,75% σε σχέση με τον προηγούμενο μήνα που έκλεισε στις 2170,62 μονάδες ενώ σε σχέση με τον αντίστοιχο Σεπτέμβριο του 2016 που είχε κλείσει στις 1500,87 μονάδες, σημείωσε άνοδο 31,87%. Ο δείκτης FTSE/X.A Mid Cap, έκλεισε στις 1023,97 μονάδες σημειώνοντας πτώση 9,94% σε σχέση με τον προηγούμενο μήνα που έκλεισε στις 1137,00 ενώ σε σχέση με τον αντίστοιχο Σεπτέμβριο του 2016 που είχε κλείσει στις 729,08 μονάδες, σημείωσε άνοδο 40,45%. Αντίστοιχα ο δείκτης FTSE/X.A Mid & Small Cap **Θεμελιωδών μεγεθών** έκλεισε στις 1808,65 μονάδες σημειώνοντας πτώση 0,74% σε σχέση με τον προηγούμενο μήνα που είχε κλείσει στις 1822,07 μονάδες ενώ σε σχέση με τον αντίστοιχο Σεπτέμβριο του 2016 που είχε κλείσει στις 1237,89 μονάδες σημείωσε άνοδο 46,11%.

Η **μηνιαία αξία συναλλαγών** έφτασε το ύψος των 1523,96 εκ. ευρώ. σε σχέση με τον Αύγουστο που ήταν στο επίπεδο των 900,62 εκ. ευρώ, σημείωσε άνοδο 69,21% ενώ σε σχέση με τον αντίστοιχο Σεπτέμβριο του 2016 που βρισκόταν στα 825,48 εκ. ευρώ σημείωσε άνοδο 84,62%.

Η **μέση ημερήσια συναλλακτική κίνηση** έφτασε τα 71,99 εκ. ευρώ έναντι 40,61 εκ. ευρώ του Αυγούστου και των 37,52 εκ. ευρώ του Σεπτεμβρίου 2016. Ο **μέσος ημερήσιος αριθμός πράξεων** έφτασε τις 21560 έναντι 12018 του Αυγούστου και των 13028 σε σχέση με τον Σεπτέμβριο του 2016.

Η **χρηματιστηριακή αξία** των μετοχών στην τελευταία ημέρα διαπραγμάτευσής τους έφτασε τα 51395,06 εκ. ευρώ έναντι 55132,84 εκ. ευρώ του Αυγούστου πτώση 6,78% ενώ σε σχέση με τον Σεπτέμβριο 2016 που είχε φτάσει στο επίπεδο των 40186,46 εκ. ευρώ σημείωσε άνοδο 27,89%.

Από τα **χρεόγραφα που κινήθηκαν περισσότερο** σε αξία τον μήνα Σεπτέμβριο ήταν οι: ALPHA ΤΡΑΠΕΖΑ (ΚΟ), ΕΘΝΙΚΗ ΤΡΑΠΕΖΑ (ΚΟ), ΠΕΙΡΑΙΩΣ ΤΡΑΠΕΖΑ (CR), ΤΡΑΠΕΖΑ EUROBANK ERGASIAS S.A (CR) και ΟΤΕ Α.Ε (ΚΟ).

In September, the ATHEX Composite Share Price Index closed at 755.61 units and compared to last month's closing price was decreasing by 8.46%. During the month of September the highest price which was 826.68 units was recorded during the session of September 01, 2017 while the lowest price which was 725.03 units as recorded during the session of September 26, 2017.

The FTSE/ATHEX Large Cap Index closed at 2170.62 units, marking a decrease of 8.75% compared to the previous month's closing price which was 2170.62 units and an increase of 31.97% compared to September 2016 closing price that was 1500.87 units. The FTSE/X.A Mid Cap Index closed at 1023.97 units, marking a decrease increase of 9.94% compared to the previous month's closing price which was 1137.00 units and an increase of 40.45% compared to September 2016 closing price that was 729.08 units. The FTSE/X.A Mid & Small Cap Factor-Weighted Index closed at 1808.65 units, recording a decrease of 0.74% compared to the previous month's closing price which was 1822.07 units and an increase of 46.11% compared to September 2016 closing price that was 1237.89 units.

The monthly value of transactions reached 1523.96 million euros, recording an increase of 69.21% compared to 900.62 million euros recorded in August and an increase of 84.62% compared to September 2016 (825.48 m €).

The average daily value of transactions amounted to 71.99 million euros versus 40.61 million in August and 37.52 million euros to September 2016. The average daily number of trades reached 21560 versus 12018 in August and 13028 compared to September 2016.

The market capitalisation of shares during their last trading day amounted to 51395.06 million euros and compared to August's figure which was 55132.84 million euros marks a decrease of 6.78%. Compared to September 2016 capitalisation recorded at 40186.46 million an increase 27.89%.

Also, the most active securities in September were the following: ALPHA BANK (CR), NATIONAL BANK (CR), PIRAEUS BANK (CR), EUROBANK ERGASIAS S.A (CR) and OTE (CR).

1.1 ΒΑΣΙΚΟΙ ΔΕΙΚΤΕΣ ΑΓΟΡΑΣ ΜΕΤΟΧΩΝ - ΕΛΛΗΝΙΚΑ ΧΡΗΜΑΤΙΣΤΗΡΙΑ - ΧΡΗΜΑΤΙΣΤΗΡΙΟ ΑΘΗΝΩΝ ΑΝΩΝΥΜΗ ΕΤΑΙΡΕΙΑ ΣΥΜΜΕΤΟΧΩΝ - HELLENIC EXCHANGES - ATHENS STOCK EXCHANGE MARKET INDICES \*

Βάση Δείκτη FTSE/XA Large Cap-FTSE/ATHEX Large Cap Index Base: 23.09.1997 = 1000 Μονάδες - Units,  
 Βάση Δείκτη FTSE/X.A. - Χ.Α.Κ Τραπεζικός Δείκτης -FTSE/ATHEX - CSE Banking Index Base: 31.10.2008 = 2000 Μονάδες - Units  
 Βάση Δείκτη Τιμών Μεσαίας & Μικρής Κεφαλαιοποίησης - Athex Mid & SmallCap Category Price Index Index Base: 28.11.2008 = 5000 Μονάδες - Units  
 Βάση Δείκτη FTSE/XA MID CAP-FTSE/ATHEX MID CAP Index Base: 08.12.1999 = 1000 Μονάδες - Units, Βάση Δείκτη FTSE/XA SmallCap -FTSE/ATHEX SmallCap Index Base: 31.05.2001,  
 Βάση Δείκτη FTSE/XA ΔΕΙΚΤΗΣ ΑΓΟΡΑΣ-FTSE/ATHEX MARKET INDEX Index Base: 31.12.2002 = 2000 Μονάδες - Units, Βάση Δείκτη FTSE MED 100 - FTSE MED 100 Index Base:19.06.2003=5000 Μονάδες - Units,  
 Βάση Δείκτη FTSE/XA Διεθνούς Δραστηριοποίησης-FTSE/ATHEX Global Traders Index Plus Plus Index Base: 03.12.2012 = 1000 Μονάδες - Units, Βάση Δείκτη FTSE/X.A. Διεθνούς Δραστηριοποίησης - FTSE/ATHEX Global Traders Index Index Base: 03.12.2012 = 1000 Μονάδες - Units,

Βάση Δείκτη GT - 30 Price Index : 31.12.2005 = 1000 Μονάδες - Units, Βάση Δείκτη FTSE/XA Mid & Small Cap Θεμελιωδών μεγεθών-FTSE/ATHEX Mid & Small Cap Factor-Weighted: Index Base 29.10.2012= 1000 Μονάδες-Units, Βάση Δείκτη ΕΛΛΗΝΙΚΟΣ ΔΕΙΚΤΗΣ MID

Μήνας Months	Γενικός Δείκτης Composite Index			FTSE/X.A. Large Cap - FTSE/Athex Large Cap	FTSE/X.A. Mid Cap - FTSE/Athex Mid Cap	FTSE/X.A.- Χ.Α.Κ. Τραπεζικός Δείκτης - FTSE/Athex - CSE Banking Index	ΕΛΛΗΝΙΚΟΣ ΔΕΙΚΤΗΣ MID & SMALL CAP - HELLENIC MID & SMALL CAP INDEX	FTSE/X.A. Διεθνούς Δραστηριοποίησης Plus - FTSE/ATHEX Global Traders Index Plus	FTSE/X.A. Διεθνούς Δραστηριοποίησης - FTSE/ATHEX Global Traders Index	FTSE/X.A Mid & Small Cap Θεμελιωδών μεγεθών	GT-30 Δείκτης Τιμών GT-30 Price Index	Δείκτης Τιμών Μεσαίας & Μικρής Κεφαλαιοποίησης Χ.Α ATHEX Mid & SmallCap Price Index	FTSE/X.A. Δείκτης Αγοράς - FTSE/Athex Market Index	
	Κλείσιμο Last	Κατώτερη Έτους Year Low	Ανώτερη Έτους Year High											
2016	Σεπ. - Sep.	565.53	420.82	658.99	1,500.87	729.08	475.71	712.35	1,370.50	1,462.42	1,237.89	442.46	2,080.15	369.30
	Οκτ. - Oct.	591.13	420.82	658.99	1,563.39	750.64	503.27	757.95	1,439.44	1,573.33	1,328.91	456.30	2,135.97	384.56
	Νοέμ.-Nov.	628.75	420.82	658.99	1,705.13	779.50	626.46	777.11	1,468.22	1,613.65	1,350.40	423.49	2,122.20	418.88
	Δεκ.-Dec.	643.64	420.82	658.99	1,740.86	753.69	634.20	786.74	1,513.50	1,643.63	1,340.71	442.71	1,675.92	427.09
	Ιαν. - Jan.	611.75	610.49	670.21	1,634.97	794.14	551.51	771.61	1,489.88	1,599.43	1,330.14	437.86	1,996.28	402.27
	Φεβ. - Feb.	645.88	602.43	670.21	1,727.59	814.49	587.29	808.82	1,610.45	1,654.88	1,392.87	467.69	2,189.04	424.73
	Μάρ. - Mar.	666.06	602.43	674.97	1,778.63	848.15	566.27	854.30	1,725.57	1,768.85	1,490.42	472.74	2,354.13	437.41
	Απρ. - Apr.	712.17	602.43	714.00	1,904.97	904.87	672.50	881.34	1,762.88	1,821.71	1,541.16	505.34	2,510.66	468.43
	Μάιος - May	775.24	602.43	800.08	2,061.55	988.71	734.79	958.80	2,019.32	1,993.37	1,593.30	509.17	2,756.14	507.06
	Ιούν.-Jun.	823.74	602.43	828.32	2,153.01	1,091.73	787.31	1,031.72	2,218.75	2,123.14	1,763.47	520.66	3,076.47	530.29
	Ιούλ.-Jul.	812.21	602.43	859.78	2,115.71	1,105.98	773.17	1,010.05	2,243.21	2,097.19	1,773.11	528.31	3,213.72	521.51
	Αύγ. - Aug.	825.48	602.43	859.78	2,170.62	1,137.00	784.18	1,020.47	2,279.73	2,107.40	1,822.07	0.00	3,274.25	535.06
2017	Σεπ. - Sep.	755.61	602.43	859.78	1,980.64	1,023.97	608.71	991.60	2,217.77	2,046.63	1,808.65	0.00	3,179.64	488.10



1.2 ΛΟΙΠΟΙ ΔΕΙΚΤΕΣ ΜΕΤΟΧΩΝ ΕΛΛΗΝΙΚΑ ΧΡΗΜΑΤΙΣΤΗΡΙΑ - ΧΡΗΜΑΤΙΣΤΗΡΙΟ ΑΘΗΝΩΝ ΑΝΩΝΥΜΗ ΕΤΑΙΡΕΙΑ ΣΥΜΜΕΤΟΧΩΝ / HELLENIC EXCHANGES - ATHENS STOCK EXCHANGE OTHER MARKET INDICES \*

Μήνας Months	FTSE/Med 100 - FTSE/Med 100	Συν. Απόδοσης Γενικού Δείκτη ΧΑ Total Return of ATHEX Composite Index	FTSE/X.A. Large Cap Σ.Α. - FTSE/Athex Large Cap Total Return	FTSE/X.A. Large Cap Net Σ.Α. - FTSE/ATHEX Large Cap Net Total Return	FTSE/X.A Mid Cap Συνολικής Απόδοσης FTSE/ATHEX Mid Cap Total Return Index	GT-30 Συνολικής Απόδοσης GT-30 Total Return Index	FTSE/X.A.-Χ.ΑΚ Τραπεζικός Δείκτης Συνολικής Απόδοσης FTSE/ATHEX-CSE Banking Total Return Index
2016 Σεπ. - Sep.	4,625.65	858.79	2,113.64	630.48	898.89	560.13	454.57
Οκτ. - Oct.	4,492.43	898.51	2,204.63	657.48	925.50	577.83	480.91
Νοέμ.-Nov.	4,580.14	957.30	2,461.01	718.34	951.36	537.09	643.09
Δεκ.-Dec.	4,596.36	981.85	2,513.86	733.72	919.99	561.76	651.03
Ιαν. - Jan.	4,400.91	933.20	2,360.99	689.09	969.41	555.60	566.13
Φεβ. - Feb.	4,718.81	985.26	2,494.76	728.13	994.28	593.46	602.88
Μάρ. - Mar.	4,638.23	1,017.38	2,571.60	750.47	1,035.32	601.13	581.34
Απρ. - Apr.	4,643.14	1,087.81	2,769.43	803.78	1,104.53	653.10	690.36
Μάιος - May	4,653.34	1,189.39	2,999.22	874.41	1,207.23	659.08	754.32
Ιούν.-Jun.	4,816.46	1,269.78	3,141.43	917.65	1,333.34	676.21	808.22
Ιούλ.-Jul.	4,629.62	1,254.06	3,100.41	903.25	1,350.76	0.00	793.74
Αύγ. - Aug.	4,106.15	1,274.62	3,180.85	926.69	1,388.64	0.00	805.05
2017 Σεπ. - Sep.	4,108.36	1,167.44	2,904.98	846.22	1,251.54	0.00	624.88

1.3 ΚΛΑΔΙΚΟΙ ΔΕΙΚΤΕΣ ΜΕΤΟΧΩΝ ΕΛΛΗΝΙΚΑ ΧΡΗΜΑΤΙΣΤΗΡΙΑ - ΧΡΗΜΑΤΙΣΤΗΡΙΟ ΑΘΗΝΩΝ ΑΝΩΝΥΜΗ ΕΤΑΙΡΕΙΑ ΣΥΜΜΕΤΟΧΩΝ / HELLENIC EXCHANGES - ATHEX STOCK EXCHANGE MARKET INDICES \*

Βάση Κλαδικών Δεικτών Χρηματιστηρίου Αθηνών - Athex Sectoral Indices Base: 30.12.2005=5000

Βάση Δείκτη Όλων των Μετοχών-All Share Index Base: 04.01.1988 = 100 Μονάδες - Units

Μήνας Months	FTSE/Χ.Α. Τράπεζες - FTSE/Athex Banks	FTSE/Χ.Α. Χρηματοοικονομικές Υπηρεσίες - FTSE/Athex Financial Services	FTSE/Χ.Α. Βιομηχανικά Προϊόντα & Υπηρεσίες - FTSE/Athex Industrial Goods & Services	FTSE/Χ.Α. Εμπόριο - FTSE/Athex Retail	FTSE/Χ.Α. Ακίνητης Περιουσίας - FTSE/Real Estate	FTSE/Χ.Α. Προσωπικά & Οικιακά Προϊόντα - FTSE/Athex Personal & Household Goods	FTSE/Χ.Α. Τρόφιμα & Ποτά - FTSE/Athex Food & Beverage	FTSE/Χ.Α. Πρώτες Ύλες - FTSE/Athex Basic Resources	FTSE/Χ.Α. Κατασκευές & Υλικά - FTSE/Athex Construction & Materials	FTSE/Χ.Α. Πετρέλαιο & Αέριο - FTSE/Athex Oil & Gas	FTSE/Χ.Α. Χημικά - FTSE/Athex Chemicals	FTSE/Χ.Α. Μέσα Ενημέρωσης - FTSE/Athex Media	FTSE/Χ.Α. Ταξίδια & Αναψυχή - FTSE/Athex Travel & Leisure	FTSE/Χ.Α. Τεχνολογία - FTSE/Athex Technology	FTSE/Χ.Α. Τηλ/νίες - FTSE/Athex Telecommu nications	FTSE/Χ.Α. Υπηρεσίες Κοινής Ωφέλειας - FTSE/Athex Utilities	FTSE/Χ.Α. Υγεία - FTSE/Athex Health Care	Όλων των μετοχών - All Share Index
2016 Σεπ. - Sep.	628.53	880.71	1,544.66	3,229.12	2,391.06	5,868.04	7,686.78	1,830.07	2,131.03	2,401.31	8,285.40	1,643.91	1,323.28	653.35	2,147.00	1,438.15	0.00	141.73
Οκτ. - Oct.	664.95	962.59	1,588.72	3,188.21	2,535.41	6,657.53	7,392.39	2,291.98	2,180.03	2,591.09	8,827.90	1,872.81	1,359.30	654.95	2,298.40	1,545.74	0.00	146.79
Νοέμ.-Nov.	827.70	996.23	1,556.08	2,960.27	2,677.26	6,941.80	7,471.07	2,608.72	2,189.70	2,834.58	0.00	1,997.67	1,530.20	645.76	2,367.21	1,573.40	0.00	155.96
Δεκ.-Dec.	837.94	1,056.65	1,454.94	2,809.78	2,642.99	7,650.08	7,708.25	2,705.51	2,254.97	2,998.46	0.00	1,768.77	1,466.51	638.85	2,458.04	1,516.75	0.00	159.10
Ιαν. - Jan.	728.67	978.25	1,473.68	2,589.14	2,588.86	6,793.36	7,842.90	2,833.08	2,136.98	3,015.67	0.00	1,852.00	1,448.57	616.00	2,320.42	1,421.26	0.00	149.29
Φεβ. - Feb.	775.95	1,023.04	1,637.83	2,703.11	2,643.55	6,894.08	8,487.86	3,123.43	2,278.03	3,298.96	0.00	1,914.43	1,495.48	627.17	2,331.43	1,486.58	0.00	156.54
Μάρ. - Mar.	748.17	1,022.34	1,664.12	2,622.75	2,730.62	7,627.13	8,994.44	3,123.43	2,447.66	3,615.35	0.00	1,664.72	1,556.88	654.10	2,422.26	1,570.69	0.00	161.79
Απρ. - Apr.	888.53	1,084.82	1,656.15	2,855.07	2,796.73	7,557.95	9,446.52	3,039.85	2,542.43	3,570.46	0.00	1,664.72	1,622.18	662.37	2,458.04	1,765.17	0.00	171.07
Μάιος - May	970.84	1,153.51	1,826.19	2,907.67	2,868.39	8,401.72	9,558.87	3,422.58	2,785.72	4,133.05	0.00	1,269.35	1,719.84	673.20	2,793.86	2,249.47	0.00	185.11
Ιούν.-Jun.	1,040.23	1,193.66	2,144.68	3,127.63	3,345.95	8,420.90	9,621.35	3,633.74	2,843.91	4,703.40	10,597.41	0.00	1,746.59	727.77	2,901.21	2,283.56	147.18	194.77
Ιούλ.-Jul.	1,021.54	1,152.80	2,051.88	2,960.84	3,343.73	7,663.72	9,573.75	3,704.23	2,769.90	4,614.78	11,450.07	0.00	1,717.49	822.93	2,967.27	2,208.45	161.44	190.05
Αύγ. - Aug.	1,036.09	1,103.02	2,279.91	3,057.61	3,299.25	7,617.59	10,723.22	3,788.02	2,809.07	4,551.53	12,302.74	0.00	1,665.67	872.52	2,945.25	2,225.11	155.92	195.16
2017 Σεπ. - Sep.	804.26	1,011.58	2,117.67	2,694.72	3,290.13	7,617.90	10,533.43	3,682.18	2,594.14	4,695.00	11,084.64	0.00	1,593.19	793.71	2,815.88	1,977.89	150.86	181.70

ΧΡΗΜΑΤΙΣΤΗΡΙΑΚΗ ΑΞΙΑ 2017 (σε Εκατομμύρια Ευρώ)  
2017 MARKET CAPITALISATION (Million Euro)

ΜΗΝΑΣ MONTH	ΚΥΡΙΑ ΑΓΟΡΑ MAIN MARKET	ΧΑΜΗΛΗ ΔΙΑΣΠΟΡΑ LOW DISPERSION	ΕΠΙΤΗΡΗΣΗ SURVEILLANCE	ΠΡΟΣ ΔΙΑΓΡΑΦΗ UNDER DELETION	ΣΥΝΟΛΟ ΜΕΤΟΧΩΝ STOCKS TOTAL
30/09/2016	37,344.36	2,719.22	116.21	6.68	40,186.46
31/10/2016	38,700.50	2,793.83	119.79	6.36	41,620.48
30/11/2016	41,155.28	2,931.91	110.75	6.43	44,204.38
31/12/2016	42,061.11	2,915.05	119.20	6.43	45,101.80
31/01/2017	39,085.72	3,117.85	120.72	5.90	42,330.19
28/02/2017	41,248.16	3,002.64	114.74	6.41	44,371.94
31/03/2017	42,595.70	3,140.54	111.91	6.36	45,854.51
28/04/2017	44,948.77	2,700.25	146.69	6.53	47,802.24
31/05/2017	48,769.38	2,848.36	160.80	12.63	51,791.16
30/06/2017	51,478.03	2,679.82	169.72	11.17	54,338.74
31/07/2017	50,662.27	2,868.48	172.02	11.32	53,714.09
31/08/2017	51,943.55	3,007.52	170.72	11.05	55,132.84
29/09/2017	48,191.38	2,957.26	236.06	10.36	51,395.06

Σημειώσεις -Notes

-Δεν περιλαμβάνεται η Χρηματιστηριακή αξία των μετοχών σε αναστολή - The m:  
- Η Χρηματιστηριακή αξία των μετοχών αναφέρεται στην τελευταία ημέρα δια-  
trading day

2. Διάγραμμα Χρημ/κής Αξίας Λοιπών κατηγοριών (Εκατ. Ευρώ) -  
Chart of Other Categories Market Capitalisation (Mill. Euro)





ΑΞΙΑ ΣΥΝΑΛΛΑΓΩΝ 2017 (σε Εκατομμύρια Ευρώ)  
2017 TRANSACTIONS VALUE (Million Euro)

ΜΗΝΑΣ MONTH	ΑΞΙΕΣ ΣΤΑΘΕΡΟΥ ΕΙΣΟΔΗΜΑΤΟΣ BONDS	ΜΕΤΟΧΕΣ - STOCKS					ΔΙΑΠΡΑΓΜΑΤΕΥΣΙΜΑ ΑΜΟΙΒΑΙΑ ΚΕΦΑΛΑΙΑ (Δ.Α.Κ) EXCHANGE TRADED FUNDS ETFs	ΚΑΤΑΣΤΑΣΗ ΑΝΑΣΤΟΛΗΣ SUSPENSION STATUS	ΤΙΤΛΟΙ ΠΑΡΑΣΤΑΤΙΚΟΙ WARRANTS	ΓΕΝΙΚΟ ΣΥΝΟΛΟ ΟΜΟΛΟΓΙΩΝ & ΧΡΕΤΡΑΦΩΝ GRAND TOTAL BONDS & SECURITIES
		ΚΥΡΙΑ ΑΓΟΡΑ MAIN MARKET	ΧΑΜΗΛΗ ΔΙΑΣΠΟΡΑ LOW DISPERSION	ΕΠΙΤΗΡΗΣΗ SURVEILLANCE	ΠΡΟΣ ΔΙΑΓΡΑΦΗ UNDER DELETION					
Σύνολο 2016 Total	4.36	14,624.83	413.38	2.41	0.04	3.43	0.00	2.52	15,050.97	
Ιαν. - Jan.	0.86	807.19	29.62	0.39	0.00	0.10	0.00	0.05	838.21	
Φεβ. - Feb.	0.37	821.13	3.10	0.27	0.00	0.36	0.00	0.12	825.34	
Μάρ. - Mar.	12.87	937.36	1.74	0.29	0.00	0.05	0.00	0.14	952.45	
Απρ. - Apr.	7.32	794.57	2.32	0.22	0.00	1.14	0.00	0.03	805.61	
Μάιος - May	6.89	2,212.99	2.37	0.42	0.02	3.75	0.00	0.19	2,226.63	
Ιούν. - Jun.	24.19	1,629.78	0.43	0.22	0.03	1.82	0.48	0.05	1,656.99	
Ιούλ. - Jul.	17.80	1,627.63	0.72	0.34	0.03	0.25	0.00	0.26	1,647.04	
Αύγ. - Aug.	7.12	892.39	0.48	0.15	0.02	0.42	0.00	0.03	900.62	
Σεπ. - Sep.	12.09	1,511.22	0.34	0.16	0.01	0.14	0.01	0.01	1,523.96	
Σύνολο 2017 Total	89.52	11,234.26	41.12	2.45	0.12	8.03	0.48	0.89	11,376.87	

**Σημείωση - Note:** Στην αξία Συναλλαγών των Μετοχών περιλαμβάνονται όλοι οι τύποι Πακτιέτων - All Blocks Methods' Transactions Value are included

Η αξία συναλλαγών των δικαιωμάτων των μετοχών συμπεριλαμβάνεται στις κατά κατηγορία συναλλαγές - The value of rights transactions is included in the value transactions per category

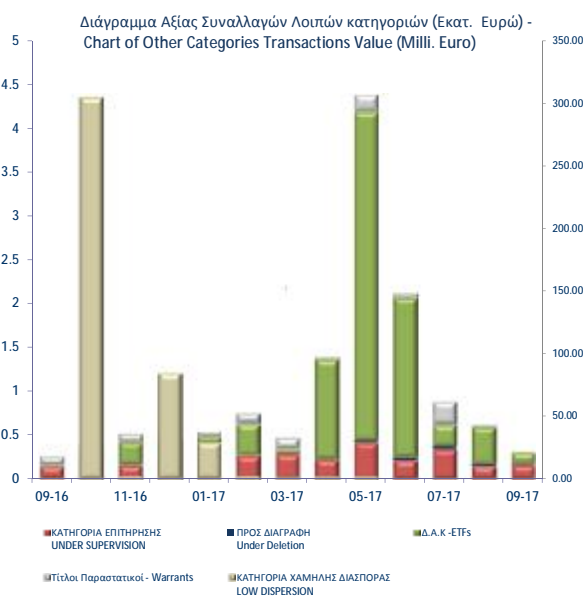
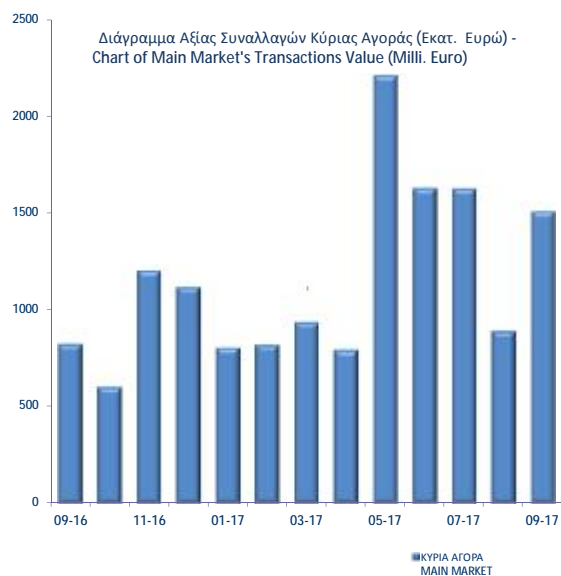

Συναλλαγές τον Σεπτέμβριο 2017  
September 2017 Transactions

Όγκος  
Συναλλαγών  
Transactions  
Volume

Αξία Συναλλαγών  
(Ευρώ - Euro)  
Transactions Value

Ποσοστό  
Συμμετοχής  
Percentage  
(%)

Συναλλαγές τον Σεπτέμβριο 2017 September 2017 Transactions	Όγκος Συναλλαγών Transactions Volume	Αξία Συναλλαγών (Ευρώ - Euro) Transactions Value	Ποσοστό Συμμετοχής Percentage (%)
<b>A. Δάνεια - Bonds</b>			
ΟΜΟΛΟΓΙΑΚΑ ΔΑΝΕΙΑ ΕΠΙΧΕΙΡΗΣΕΩΝ – ΟΡΓΑΝΩΜΕΝΗ ΑΓΟΡΑ (ΜΗ ΜΕΤΑΤΡΕΨΙΜΑ) NON CONVERTIBLE CORPORATE BONDS - REGULATED MARKET	11,928,325	12,014,016.25	0.79
ΟΜΟΛΟΓΙΑΚΑ ΔΑΝΕΙΑ ΕΠΙΧΕΙΡΗΣΕΩΝ – ΟΡΓΑΝΩΜΕΝΗ ΑΓΟΡΑ (ΜΕΤΑΤΡΕΨΙΜΑ) - CONVERTIBLE CORPORATE BONDS - REGULATED MARKET	113,603	71,105.56	0.00
ΟΜΟΛΟΓΑ ΕΛΛΗΝΙΚΟΥ ΔΗΜΟΣΙΟΥ - GOVERNMENT BONDS - DEMATERIALIZED SECURITIE	0	0.00	0.00
<b>Σύνολο Ομολόγων Διαπραγματεύσιμα στην Α.Α.Σ.Ε. - Total of Bonds Traded in F.I.S.M. @</b>	<b>11,928,325</b>	<b>12,085,121.81</b>	<b>0.79</b>
<b>Σύνολο Δανείων - Total of Bonds</b>	<b>11,928,325</b>	<b>12,085,121.81</b>	<b>0.79</b>
<b>B. Μετοχές - Stocks **</b>			
Τράπεζες-Banks	1,581,938,249	976,294,370.20	64.06
Χρηματοοικονομικές Υπηρεσίες-Financial Services	2,119,966	9,920,634.60	0.65
Ακίνητη Περιουσία - Real Estate	2,904,390	20,656,156.54	1.36
Ασφάλειες-Insurance	65,872	227,273.31	0.01
Βιομηχανικά Προϊόντα & Υπηρεσίες-Industrial Goods & Services	7,531,943	15,307,300.59	1.00
Κατασκευές & Υλικά Κατασκευών-Construction & Materials	11,221,490	42,234,781.94	2.77
Εμπόριο-Retail	1,724,865	28,107,168.20	1.84
Μέσα Ενημέρωσης-Media	134,394	13,245.54	0.00
Πετρέλαιο & Αέριο-Oil & Gas	3,761,103	49,549,028.99	3.25
Προσωπικά & Οικιακά Αναθά-Personal & Household Goods	4,855,893	50,548,981.65	3.32
Πρώτες Ύλες-Basic Resources	8,254,870	53,296,735.98	3.50
Υπηρεσίες Κοινής Ωφέλειας-Utilities	13,374,506	36,287,801.18	2.38
Τεχνολογία-Technology	3,647,030	3,656,228.12	0.24
Τηλεπικοινωνίες-Telecommunications	9,604,637	100,029,300.45	6.56
Τρόφιμα & Ποτά-Food & Beverage	3,563,007	17,144,411.28	1.12
Υγεία-Health Care	3,039,585	1,205,830.46	0.08
Ταξίδια & Αναψυχή-Travel & Leisure	12,900,438	80,712,435.21	5.30
Χημικά-Chemicals	456,714	1,104,380.46	0.07
Κύρια Αγορά - Main Market	1,720,390,175	1,511,219,108.15	99.16
Χαμηλής Διασποράς - Low Dispersion	140,440	335,747.42	0.02
Κατηγορία Επιτήρησης - Under Supervision	1,430,845	160,347.23	0.01
Προς Διαγραφή - Under Deletion	125,866	10,516.76	0.00
Αναστολή - Under Suspension	159,796	6,558.45	0.00
<b>Σύνολο Μετοχών - Total of Stocks</b>	<b>1,722,247,122</b>	<b>1,511,732,278.01</b>	<b>99.20</b>
<b>Γ. Διαπραγματεύσιμα Αμοιβαία Κεφάλαια (Δ.Α.Κ) - ETFs</b>	<b>6,723</b>	<b>136,625</b>	<b>0.01</b>
<b>Δ. Παραστατικοί Τίτλοι - Warrants</b>	<b>4,168,030</b>	<b>9,988</b>	<b>0.00</b>
<b>ΓΕΝΙΚΟ ΣΥΝΟΛΟ ΧΡΕΟΓΡΑΦΩΝ - SECURITIES GRAND TOTAL</b>	<b>1,738,350,200</b>	<b>1,523,964,012.53</b>	<b>100.00</b>
Σύνολο Δικαιωμάτων - Total of Rights *	97,501	97.50	0.0000

Στην Αξία Συναλλαγών των Μετοχών περιλαμβάνονται όλοι οι τύποι Πακέτων - All Blocks Methods' Transactions Value are included.

ΣΤΟΙΧΕΙΑ ΜΕΣΗΣ ΗΜΕΡΗΣΙΑΣ ΑΞΙΑΣ ΣΥΝΑΛΛΑΓΩΝ ΜΕΤΟΧΩΝ ΑΝΑ ΚΑΤΗΓΟΡΙΑ ΔΙΑΠΡΑΓΜΑΤΕΥΣΗΣ  
AVERAGE DAILY STOCKS VALUE OF TRANSACTIONS DATA PER TRADING CATEGORY

	Κύρια Αγορά Main Market	Χαμηλή Διασπορά Low Dispersion	Επιτήρηση Surveillance	Προς Διαγραφή Under Deletion	ΣΥΝΟΛΟ-Total	
	01/09/2017- 29/09/2017	01/09/2017-29/09/2017	01/09/2017- 29/09/2017	01/09/2017-29/09/2017	01/09/2017- 29/09/2017	
	<i>Μέση Αξία Συναλλαγών χωρίς δικαιώματα (Σύνολο σε εκατ. Euro) / Average daily value of transactions without right trades (Total in million of Euros)</i>					
<b>A 1. ΑΝΑΛΥΣΗ ΑΝΑ ΦΑΣΗ</b>						<b>A1. ANALYSIS PER TRADING PHASE</b>
ΣΤΟ ΑΝΟΙΓΜΑ	0.44	0.01	0.00	0.00	0.45	At the Open
ΣΥΝΕΧΗΣ ΔΙΑΠΡΑΓΜΑΤΕΥΣΗ	57.49	0.00	0.00	0.00	57.49	Continuous Trading
ΕΝΔΙΑΜΕΣΑ ΑΥΚΤΙΟΝ	0.04	0.00	0.00	0.00	0.05	Intraday Auctions
ΑΥΚΤΙΟΝ ΚΛΕΙΣΙΜΑΤΟΣ	6.78	0.01	0.00	0.00	6.79	Closing Auction
ΣΤΟ ΚΛΕΙΣΙΜΟ	1.42	0.00	0.00	0.00	1.42	At the Close
ΣΥΝΟΛΟ	66.17	0.02	0.01	0.00	66.19	Total
Πακέτα	5.80	0.00	0.00	0.00	5.80	Block Trades
Γενικό ΣΥΝΟΛΟ	71.96	0.02	0.01	0.00	71.99	Grand total
Αξία συναλλαγών ανοικτών πωλήσεων	0.00%	0.00%	0.00%	0.00	0.00%	Value of Transactions Short selling
Αξία συναλλαγών ειδικών διαπραγματευτών	9.64%	0.00%	0.00%	0.00	9.64%	Value of Transactions of Market Makers
Αξία συναλλαγών μέσω ODL	68.26%	71.66%	0.00%	0.69	68.26%	Value of Transactions ODL
% Στο σύνολο	99.97%	0.02%	0.01%	0.00%	100.00%	% on the Total
	Κύρια Αγορά Main Market	Χαμηλή Διασπορά Low Dispersion	Επιτήρηση Surveillance	Προς Διαγραφή Under Deletion	ΣΥΝΟΛΟ-Total	
	<i>Μέση Αξία Συναλλαγών χωρίς δικαιώματα (Σύνολο σε εκατ. Euro) / Average daily value of transactions without right trades (Total in million of Euros)</i>					
<b>B 1. ΣΥΝΕΧΗΣ ΔΙΑΠΡΑΓΜΑΤΕΥΣΗ</b>						<b>B1. CONTINUOUS TRADING PHASE</b>
Α' ΧΡΟΝΙΚΗ ΠΕΡΙΟΔΟΣ ('Εως 11:00:00) *	5.53	0.00	0.00	0.00	5.53	1st Period (till 11:00:00) *
Β' ΧΡΟΝΙΚΗ ΠΕΡΙΟΔΟΣ (11:00:01 - 11:30:00)	4.65	0.00	0.00	0.00	4.65	2nd Period (11:00:01 - 11:30:00)
Γ' ΧΡΟΝΙΚΗ ΠΕΡΙΟΔΟΣ (11:30:01 - 12:00:00)	3.58	0.00	0.00	0.00	3.58	3rd Period (11:30:01 - 12:00:00)
Δ' ΧΡΟΝΙΚΗ ΠΕΡΙΟΔΟΣ (12:00:01 - 12:30:00)	3.74	0.00	0.00	0.00	3.74	4th Period (12:00:01 - 12:30:00)
Ε' ΧΡΟΝΙΚΗ ΠΕΡΙΟΔΟΣ (12:30:01 - 13:00:00)	4.09	0.00	0.00	0.00	4.09	5th Period (12:30:01 - 13:00:00)
ΣΤ' ΧΡΟΝΙΚΗ ΠΕΡΙΟΔΟΣ (13:00:01 - 13:30:00)	3.52	0.00	0.00	0.00	3.52	6th Period (14:00:01 - 13:30:00)
Ζ' ΧΡΟΝΙΚΗ ΠΕΡΙΟΔΟΣ (13:30:01 - 14:00:00)	3.27	0.00	0.00	0.00	3.27	7th Period (13:30:01 - 14:00:00)
Η' ΧΡΟΝΙΚΗ ΠΕΡΙΟΔΟΣ (14:00:01 - 14:30:00)	3.58	0.00	0.00	0.00	3.58	8th Period (14:00:01 - 14:30:00)
Θ' ΧΡΟΝΙΚΗ ΠΕΡΙΟΔΟΣ (14:30:01 - 15:00:00)	3.52	0.00	0.00	0.00	3.52	9th Period (14:30:01 - 15:00:00)
Ι' ΧΡΟΝΙΚΗ ΠΕΡΙΟΔΟΣ (15:00:01 - 15:30:00)	3.60	0.00	0.00	0.00	3.60	10th Period (Από 15:00:01 - 15:30:00)
ΙΑ' ΧΡΟΝΙΚΗ ΠΕΡΙΟΔΟΣ (15:30:01 - 16:00:00)	4.14	0.00	0.00	0.00	4.14	11th Period (15:30:01 - 16:00:00)
ΙΒ' ΧΡΟΝΙΚΗ ΠΕΡΙΟΔΟΣ (Από 16:00:01 - 16:30:00)	5.73	0.00	0.00	0.00	5.73	12th Period ( 16:00:01 - 16:30:00)
ΙΓ' ΧΡΟΝΙΚΗ ΠΕΡΙΟΔΟΣ (Από 16:30:01)	8.54	0.00	0.00	0.00	8.54	13th Period (16:30:01)
Γ(ι) ΧΡΟΝΙΚΗ ΠΕΡΙΟΔΟΣ (Από 16:50:00) - ΤΕΛΕΥΤΑΙΑ 10 ΛΕΠΤΑ	3.75	0.00	0.00	0.00	3.75	C (i) (From 16:50:00) Last ten minutes of Continuous Trading
Γ(ii) ΑΞΙΑ 30% ΠΡΑΞΕΩΝ ΤΟΥ ΒΑΣΙΚΟΥ ΠΙΝΑΚΑ	23.38	0.00	0.00	0.00	23.38	C (iii) The Value of 30% of the trades which are included to the calculation of the closing prices
<b>ΣΥΝΟΛΟ*</b>	57.49	0.00	0.00	0.00	57.49	<b>TOTAL</b>

\* δεν περιλαμβάνεται η αξία των συναλλαγών στο άνοιγμα

ΣΤΟΙΧΕΙΑ ΜΕΣΗΣ ΗΜΕΡΗΣΙΑΣ ΑΞΙΑΣ ΣΥΝΑΛΛΑΓΩΝ ΜΕΤΟΧΩΝ ΑΝΑ ΚΑΤΗΓΟΡΙΑ ΔΙΑΠΡΑΓΜΑΤΕΥΣΗΣ  
AVERAGE DAILY STOCKS VALUE OF TRANSACTIONS DATA PER TRADING CATEGORY

Κύρια Αγορά Main Market	Χαμηλή Διασπορά Low Dispersion	Επιτήρηση Surveillance	Προς Διαγραφή Under Deletion	ΣΥΝΟΛΟ-Total
01/09/2017- 29/09/2017	01/09/2017-29/09/2017	01/09/2017- 29/09/2017	01/09/2017-29/09/2017	01/09/2017- 29/09/2017

Μέσος Αριθμός Πράξεων χωρίς δικαιώματα. / Average daily number of transactions without right trades

C1. ANALYSIS PER TRADING PHASE

Γ 1. ΑΝΑΛΥΣΗ ΑΝΑ ΦΑΣΗ

ΣΤΟ ΑΝΟΙΓΜΑ	322.10	11.52	24.90	7.29	365.81
ΣΥΝΕΧΗΣ ΔΙΑΠΡΑΓΜΑΤΕΥΣΗ	20,098.90	0.00	0.00	0.00	20,098.90
ΕΝΔΙΑΜΕΣΑ ΑΥΣΤΙΟΝ	20.10	5.81	14.10	0.00	40.00
ΑΥΣΤΙΟΝ ΚΛΕΙΣΙΜΑΤΟΣ	808.52	6.76	12.33	0.00	827.62
ΣΤΟ ΚΛΕΙΣΙΜΟ	205.52	0.90	2.05	0.14	208.62
ΣΥΝΟΛΟ	21,455.14	25.00	53.38	7.43	21,540.95
Πακέτα	7.48	0.00	0.00	0.00	7.48
Γενικό ΣΥΝΟΛΟ	21,462.62	25.00	53.38	7.43	21,548.43
Αριθμός Πράξεων ανοικτών πωλήσεων	0.00%	0.00%	0.00%	0.00	0.00%
Αριθμός Πράξεων ειδικών διαπραγματευτών	9.17%	0.00%	0.00%	0.00	9.13%
Αριθμός Πράξεων μέσω ODL	78.12%	80.10%	82.74%	0.64	78.13%
% Στο σύνολο	99.60%	0.12%	0.25%	0.03%	100.00%

At the Open
ContinuousTrading
Intraday Auctions
Closing Auction
At the Close
Total
BlockTrades
Grand total
Number of Trades of Short selling
Number of Trades of Market Makers
Number of Trades through ODL
% on the Total

Κύρια Αγορά Main Market	Χαμηλή Διασπορά Low Dispersion	Επιτήρηση Surveillance	Προς Διαγραφή Under Deletion	ΣΥΝΟΛΟ-Total
----------------------------	-----------------------------------	---------------------------	---------------------------------	--------------

Μέσος Αριθμός Πράξεων χωρίς δικαιώματα. / Average daily number of transactions without right trades

D1. CONTINUOUS TRADING PHASE

Δ 1. ΣΥΝΕΧΗΣ ΔΙΑΠΡΑΓΜΑΤΕΥΣΗ

Α' ΧΡΟΝΙΚΗ ΠΕΡΙΟΔΟΣ ( Έως 11:00:00) *	1,080.32	0.00	0.00	0.00	1,080.32
Β' ΧΡΟΝΙΚΗ ΠΕΡΙΟΔΟΣ (11:00:01 - 11:30:00)	917.86	0.00	0.00	0.00	917.86
Γ' ΧΡΟΝΙΚΗ ΠΕΡΙΟΔΟΣ (11:30:01 - 12:00:00)	765.91	0.00	0.00	0.00	765.91
Δ' ΧΡΟΝΙΚΗ ΠΕΡΙΟΔΟΣ (12:00:01 - 12:30:00)	780.77	0.00	0.00	0.00	780.77
Ε' ΧΡΟΝΙΚΗ ΠΕΡΙΟΔΟΣ (12:30:01 - 13:00:00)	703.77	0.00	0.00	0.00	703.77
ΣΤ' ΧΡΟΝΙΚΗ ΠΕΡΙΟΔΟΣ (13:00:01 - 13:30:00)	708.27	0.00	0.00	0.00	708.27
Ζ' ΧΡΟΝΙΚΗ ΠΕΡΙΟΔΟΣ (13:30:01 - 14:00:00)	585.91	0.00	0.00	0.00	585.91
Η' ΧΡΟΝΙΚΗ ΠΕΡΙΟΔΟΣ (14:00:01 - 14:30:00)	612.64	0.00	0.00	0.00	612.64
Θ' ΧΡΟΝΙΚΗ ΠΕΡΙΟΔΟΣ (14:30:01 - 15:00:00)	593.73	0.00	0.00	0.00	593.73
Ι' ΧΡΟΝΙΚΗ ΠΕΡΙΟΔΟΣ (15:00:01 - 15:30:00)	637.00	0.00	0.00	0.00	637.00
ΙΑ' ΧΡΟΝΙΚΗ ΠΕΡΙΟΔΟΣ (15:30:01 - 16:00:00)	767.45	0.00	0.00	0.00	767.45
ΙΒ' ΧΡΟΝΙΚΗ ΠΕΡΙΟΔΟΣ (Από 16:00:01 - 16:30:00)	1,022.27	0.00	0.00	0.00	1,022.27
ΙΓ' ΧΡΟΝΙΚΗ ΠΕΡΙΟΔΟΣ (Από 16:30:01)	1,707.32	0.00	0.00	0.00	1,707.32
Γ(ι) ΧΡΟΝΙΚΗ ΠΕΡΙΟΔΟΣ (Από 16:50:00) - ΤΕΛΕΥΤΑΙΑ 10 ΛΕΠΤΑ	808.14	0.00	0.00	0.00	808.14
Γ(ιι) ΑΞΙΑ 30% ΠΡΑΞΕΩΝ ΤΟΥ ΒΑΣΙΚΟΥ ΠΙΝΑΚΑ	3,530.00	0.00	0.00	3.18	3,533.18
ΣΥΝΟΛΟ*	10,883.23	0.00	0.00	0.00	10,883.23

1st Period (till 11:00:00) *
2rd Period (11:00:01 - 11:30:00)
3rd Period (11:30:01 - 12:00:00)
4th Period (12:00:01 - 12:30:00)
5th Period (12:30:01 - 13:00:00)
6th Period (14:00:01 - 13:30:00)
7th Period (13:30:01 - 14:00:00)
8th Period (14:00:01 - 14:30:00)
9th Period (14:30:01 - 15:00:00)
10th Period (Από 15:00:01 - 15:30:00)
11th Period (15:30:01 - 16:00:00)
12th Period ( 16:00:01 - 16:30:00)
13th Period (16:30:01)
C (i) (From 16:50:00) Last ten minutes of Continuous Trading
C (iii) The Value of 30% of the trades which are included to the calculation of the closing prices
TOTAL

\* δεν περιλαμβάνεται η αξία των συναλλαγών στο άνοιγμα

ΣΤΟΙΧΕΙΑ ΜΕΣΗΣ ΗΜΕΡΗΣΙΑΣ ΑΞΙΑΣ ΣΥΝΑΛΛΑΓΩΝ ΜΕΤΟΧΩΝ ΑΝΑ ΔΕΙΚΤΗ ΚΥΡΙΑΣ ΑΓΟΡΑΣ  
AVERAGE DAILY STOCKS VALUE OF TRANSACTIONS DATA PER INDEX OF MAIN MARKET

ΓΔ Composite Index	FTSE/X.A. Large Cap - FTSE/Athex Large Cap	FTSE/X.A. Mid Cap - FTSE/Athex Mid Cap	FTSE/X.A Mid & Small Cap Θεμελιωδών μεγεθών		
01/09/2017- 29/09/2017	01/09/2017- 29/09/2017	01/09/2017-29/09/2017	01/09/2017-29/09/2017		
<i>Μέση Αξία Συναλλαγών χωρίς δικαιώματα (Σύνολο σε εκατ. Euro) / Average daily value of transactions without right trades (Total in million of Euros)</i>					
A 1. ΑΝΑΛΥΣΗ ΑΝΑ ΦΑΣΗ				A1. ANALYSIS PER TRADING PHASE	
ΣΤΟ ΑΝΟΙΓΜΑ	0.43	0.41	0.01	0.01	At the Open
ΣΥΝΕΧΗΣ ΔΙΑΠΡΑΓΜΑΤΕΥΣΗ	57.17	55.55	0.97	0.41	Continuous Trading
ΕΝΔΙΑΜΕΣΑ ΑΥΚΤΙΟΝ	0.04	0.04	0.00	0.00	Intraday Auctions
ΑΥΚΤΙΟΝ ΚΛΕΙΣΙΜΑΤΟΣ	6.77	6.51	0.04	0.12	Closing Auction
ΣΤΟ ΚΛΕΙΣΙΜΟ	1.41	1.37	0.02	0.01	At the Close
ΣΥΝΟΛΟ	65.82	63.88	1.04	0.54	Total
Πακέτα	5.80	5.63	0.00	0.14	Block Trades
Γενικό ΣΥΝΟΛΟ	71.62	69.51	1.04	0.69	Grand total
Αξία συναλλαγών ανοικτών πωλήσεων	0.00%	0.00%	0.00%	0.00%	Value of Transactions Short selling
Αξία συναλλαγών ειδικών διαπραγματευτών	9.59%	9.72%	16.44%	0.90%	Value of Transactions of Market Makers
Αξία συναλλαγών μέσω ODL	68.20%	68.27%	80.40%	45.88%	Value of Transactions ODL
% Στο σύνολο	99.48%	96.56%	1.45%	0.95%	% on the Total
ΓΔ Composite Index	FTSE/X.A. Large Cap - FTSE/Athex Large Cap	FTSE/X.A. Mid Cap - FTSE/Athex Mid Cap	FTSE/X.A Mid & Small Cap Θεμελιωδών μεγεθών		
<i>Μέση Αξία Συναλλαγών χωρίς δικαιώματα (Σύνολο σε εκατ. Euro) / Average daily value of transactions without right trades (Total in million of Euros)</i>					
B 1. ΣΥΝΕΧΗΣ ΔΙΑΠΡΑΓΜΑΤΕΥΣΗ				B1. CONTINUOUS TRADING PHASE	
A' ΧΡΟΝΙΚΗ ΠΕΡΙΟΔΟΣ ( Έως 11:00:00) *	5.50	5.36	0.09	0.05	1st Period (till 11:00:00) *
B' ΧΡΟΝΙΚΗ ΠΕΡΙΟΔΟΣ (11:00:01 - 11:30:00)	4.62	4.52	0.08	0.02	2nd Period (11:00:01 - 11:30:00)
Γ' ΧΡΟΝΙΚΗ ΠΕΡΙΟΔΟΣ (11:30:01 - 12:00:00)	3.56	3.42	0.08	0.06	3rd Period (11:30:01 - 12:00:00)
Δ' ΧΡΟΝΙΚΗ ΠΕΡΙΟΔΟΣ (12:00:01 - 12:30:00)	3.72	3.61	0.06	0.02	4th Period (12:00:01 - 12:30:00)
Ε' ΧΡΟΝΙΚΗ ΠΕΡΙΟΔΟΣ (12:30:01 - 13:00:00)	4.06	3.97	0.07	0.02	5th Period (12:30:01 - 13:00:00)
ΣΤ' ΧΡΟΝΙΚΗ ΠΕΡΙΟΔΟΣ (13:00:01 - 13:30:00)	3.50	3.40	0.06	0.02	6th Period (14:00:01 - 13:30:00)
Ζ' ΧΡΟΝΙΚΗ ΠΕΡΙΟΔΟΣ (13:30:01 - 14:00:00)	3.25	3.17	0.06	0.02	7th Period (13:30:01 - 14:00:00)
Η' ΧΡΟΝΙΚΗ ΠΕΡΙΟΔΟΣ (14:00:01 - 14:30:00)	3.56	3.47	0.06	0.03	8th Period (14:00:01 - 14:30:00)
Θ' ΧΡΟΝΙΚΗ ΠΕΡΙΟΔΟΣ (14:30:01 - 15:00:00)	3.49	3.38	0.07	0.02	9th Period (14:30:01 - 15:00:00)
Ι' ΧΡΟΝΙΚΗ ΠΕΡΙΟΔΟΣ (15:00:01 - 15:30:00)	3.58	3.44	0.08	0.03	10th Period (Από 15:00:01 - 15:30:00)
ΙΑ' ΧΡΟΝΙΚΗ ΠΕΡΙΟΔΟΣ (15:30:01 - 16:00:00)	4.12	4.01	0.06	0.03	11th Period (15:30:01 - 16:00:00)
ΙΒ' ΧΡΟΝΙΚΗ ΠΕΡΙΟΔΟΣ (Από 16:00:01 - 16:30:00)	5.70	5.55	0.08	0.04	12th Period ( 16:00:01 - 16:30:00)
ΙΓ' ΧΡΟΝΙΚΗ ΠΕΡΙΟΔΟΣ (Από 16:30:01)	8.51	8.24	0.11	0.06	13th Period (16:30:01)
Γ(ι) ΧΡΟΝΙΚΗ ΠΕΡΙΟΔΟΣ (Από 16:50:00) - ΤΕΛΕΥΤΑΙΑ 10 ΛΕΠΤΑ	3.73	3.61	0.06	0.03	C (i) (From 16:50:00) Last ten minutes of Continuous Trading
Γ(ii) ΑΞΙΑ 30% ΠΡΑΞΕΩΝ ΤΟΥ ΒΑΣΙΚΟΥ ΠΙΝΑΚΑ	23.29	22.59	0.29	0.21	C (iii) The Value of 30% of the trades which are included to the calculation of the closing prices
ΣΥΝΟΛΟ*	57.17	55.55	0.97	0.41	TOTAL

\* δεν περιλαμβάνεται η αξία των συναλλαγών στο άνοιγμα

ΣΤΟΙΧΕΙΑ ΜΕΣΗΣ ΗΜΕΡΗΣΙΑΣ ΑΞΙΑΣ ΣΥΝΑΛΛΑΓΩΝ ΜΕΤΟΧΩΝ ΑΝΑ ΔΕΙΚΤΗ ΚΥΡΙΑΣ ΑΓΟΡΑΣ  
AVERAGE DAILY STOCKS VALUE OF TRANSACTIONS DATA PER INDEX OF MAIN MARKET

ΓΔ Composite Index	FTSE/X.A. Large Cap - FTSE/Athex Large Cap	FTSE/X.A. Mid Cap - FTSE/Athex Mid Cap	FTSE/X.A Mid & Small Cap Θεμελιωδών μεγεθών		
01/09/2017- 29/09/2017	01/09/2017- 29/09/2017	01/09/2017-29/09/2017	01/09/2017-29/09/2017		
<i>Μέσος Αριθμός Πράξεων χωρίς πακέτα. / Average daily number of transactions without right trades</i>					
Γ 1. ΑΝΑΛΥΣΗ ΑΝΑ ΦΑΣΗ				C1. ANALYSIS PER TRADING PHASE	
ΣΤΟ ΑΝΟΙΓΜΑ	258.19	221.19	28.00	13.62	At the Open
ΣΥΝΕΧΗΣ ΔΙΑΠΡΑΓΜΑΤΕΥΣΗ	19,575.38	17,734.33	1,290.19	332.48	Continuous Trading
ΕΝΔΙΑΜΕΣΑ ΑΥΣΤΙΟΝ	15.43	13.05	1.71	1.43	Intraday Auctions
ΑΥΣΤΙΟΝ ΚΛΕΙΣΙΜΑΤΟΣ	767.00	667.29	67.24	26.10	Closing Auction
ΣΤΟ ΚΛΕΙΣΙΜΟ	192.86	155.90	24.86	5.86	At the Close
ΣΥΝΟΛΟ	20,808.86	18,791.76	1,412.00	379.48	Total
Πακέτα	7.48	6.81	0.00	0.43	Block Trades
Γενικό ΣΥΝΟΛΟ	20,816.33	18,798.57	1,412.00	379.90	Grand total
Αριθμός Πράξεων ανοικτών πωλήσεων	0.00%	0.00%	0.00%	0.00%	Number of Trades of Short selling
Αριθμός Πράξεων ειδικών διαπραγματευτών	9.13%	9.37%	11.64%	5.39%	Number of Trades of Market Makers
Αριθμός Πράξεων μέσω ODL	78.01%	77.87%	83.39%	71.85%	Number of Trades through ODL
% Στο σύνολο	96.60%	87.24%	6.55%	1.76%	% on the Total
ΓΔ Composite Index	FTSE/X.A. Large Cap - FTSE/Athex Large Cap	FTSE/X.A. Mid Cap - FTSE/Athex Mid Cap	FTSE/X.A Mid & Small Cap Θεμελιωδών μεγεθών		
<i>Μέσος Αριθμός Πράξεων χωρίς πακέτα. / Average daily number of transactions without block trades</i>					
Δ 1. ΣΥΝΕΧΗΣ ΔΙΑΠΡΑΓΜΑΤΕΥΣΗ					D1. CONTINUOUS TRADING PHASE
Α' ΧΡΟΝΙΚΗ ΠΕΡΙΟΔΟΣ ( Έως 11:00:00) *	1,970.71	1,834.48	109.71	23.10	1st Period (till 11:00:00) *
Β' ΧΡΟΝΙΚΗ ΠΕΡΙΟΔΟΣ (11:00:01 - 11:30:00)	1,637.10	1,501.71	104.24	21.71	2nd Period (11:00:01 - 11:30:00)
Γ' ΧΡΟΝΙΚΗ ΠΕΡΙΟΔΟΣ (11:30:01 - 12:00:00)	1,316.71	1,184.24	100.76	22.43	3rd Period (11:30:01 - 12:00:00)
Δ' ΧΡΟΝΙΚΗ ΠΕΡΙΟΔΟΣ (12:00:01 - 12:30:00)	1,301.90	1,173.86	88.14	20.62	4th Period (12:00:01 - 12:30:00)
Ε' ΧΡΟΝΙΚΗ ΠΕΡΙΟΔΟΣ (12:30:01 - 13:00:00)	1,235.48	1,122.57	80.90	20.10	5th Period (12:30:01 - 13:00:00)
ΣΤ' ΧΡΟΝΙΚΗ ΠΕΡΙΟΔΟΣ (13:00:01 - 13:30:00)	1,219.95	1,100.33	79.33	21.81	6th Period (14:00:01 - 13:30:00)
Ζ' ΧΡΟΝΙΚΗ ΠΕΡΙΟΔΟΣ (13:30:01 - 14:00:00)	1,051.95	949.62	72.90	19.19	7th Period (13:30:01 - 14:00:00)
Η' ΧΡΟΝΙΚΗ ΠΕΡΙΟΔΟΣ (14:00:01 - 14:30:00)	1,231.43	1,112.43	85.43	18.52	8th Period (14:00:01 - 14:30:00)
Θ' ΧΡΟΝΙΚΗ ΠΕΡΙΟΔΟΣ (14:30:01 - 15:00:00)	1,263.71	1,136.86	88.95	22.00	9th Period (14:30:01 - 15:00:00)
Ι' ΧΡΟΝΙΚΗ ΠΕΡΙΟΔΟΣ (15:00:01 - 15:30:00)	1,249.95	1,106.62	97.67	24.71	10th Period (Από 15:00:01 - 15:30:00)
ΙΑ' ΧΡΟΝΙΚΗ ΠΕΡΙΟΔΟΣ (15:30:01 - 16:00:00)	1,408.19	1,277.62	89.57	24.05	11th Period (15:30:01 - 16:00:00)
ΙΒ' ΧΡΟΝΙΚΗ ΠΕΡΙΟΔΟΣ (Από 16:00:01 - 16:30:00)	1,877.14	1,712.86	111.67	34.67	12th Period ( 16:00:01 - 16:30:00)
ΙΓ' ΧΡΟΝΙΚΗ ΠΕΡΙΟΔΟΣ (Από 16:30:01)	2,811.14	2,521.14	180.90	59.57	13th Period (16:30:01)
Γ(i) ΧΡΟΝΙΚΗ ΠΕΡΙΟΔΟΣ (Από 16:50:00) - ΤΕΛΕΥΤΑΙΑ 10 ΛΕΠΤΑ	1,277.90	1,128.67	90.00	33.90	C (i) (From 16:50:00) Last ten minutes of Continuous Trading
Γ(ii) ΑΞΙΑ 30% ΠΡΑΞΕΩΝ ΤΟΥ ΒΑΣΙΚΟΥ ΠΙΝΑΚΑ	6,183.67	5,589.71	415.76	113.76	C (ii) The Value of 30% of the trades which are included to the calculation of the closing prices
ΣΥΝΟΛΟ*	19,575.38	17,734.33	1,290.19	332.48	TOTAL
* δεν περιλαμβάνεται η αξία των συναλλαγών στο άνοιγμα					

## Μηνιαίοι μέσοι όροι spread - Σύνολο αγορών Monthly average spread - Total of markets

ΜΗΝΑΣ-ΕΤΟΣ MONTH/YEAR	Spread πράξεων * Trades spread *	Time (συνεδρίασης) spread ** Time spread **	Μέση Ημερήσια Αξία συναλλαγών Average Transactions Value
09-16	4.486	6.513	37.522
10-16	4.049	6.816	45.402
11-16	4.809	7.817	54.978
12-16	4.638	6.584	57.335
01-17	5.238	7.519	39.874
02-17	4.838	6.923	43.420
03-17	5.004	6.694	40.851
04-17	4.555	7.087	44.349
05-17	4.089	6.072	100.897
06-17	4.082	6.051	77.753
07-17	3.459	5.239	77.583
08-17	4.007	6.354	40.614
09-17	4.217	7.080	71.994



Spread: Ως spread ορίζεται το πηλίκιο της διαφοράς της καλύτερης τιμής αγοράς από την καλύτερη τιμή πώλησης προς το ημιάθροισμα αυτών των τιμών.

Spread: The spread is defined as the ratio of the difference between the best ask and the best bid price over the average of the sum of the two prices.

\* Spread πράξεων: Ο σταθμισμένος, με την ποσοστιαία αξία συναλλαγών των πράξεων, μέσος όρος των spread που αντιστοιχούν σε αυτές τις πράξεις. Το spread που αντιστοιχεί στην αξία συναλλαγών κάποιας πράξης είναι αυτό που παρατηρείται ακριβώς πριν τη διενέργεια της πράξης.

Trades spread: The weighted, by traded value, average of the spreads corresponding to these trades. The spread that corresponds to a trade is the one experienced exactly before the trade.

\*\* Υπολογισμός Spread σύμφωνα με τον κανονισμό του ΧΑ. - Spread calculation according to the ATHEX regulation

Spread συνεδρίασης: Ο σταθμισμένος, με την ποσοστιαία χρονική διάρκεια, μέσος όρος των spread που παρατηρούνται κατά τη διάρκεια της συνεδρίασης.

Time spread: The weighted, by time duration, average of spreads experienced during a trading session.

Μηνιαία μέση κυκλοφοριακή ταχύτητα  
Monthly average velocity

ΜΗΝΑΣ-ΕΤΟΣ MONTH/YEAR	ΚΥΡΙΑ ΑΓΟΡΑ MAIN MARKET	ΧΑΜΗΛΗΣ ΔΙΑΣΠΟΡΑΣ LOW DISPERSION	ΕΠΙΤΗΡΗΣΗΣ SURVEILLANCE	ΣΥΝΟΛΟ ΑΓΟΡΩΝ TOTAL MARKETS	FTSE®/ATHEX Large Cap	Γενικός Δείκτης ΧΑ ΑΤΗΧ Composite Index
09-16	0.089%	0.002%	0.005%	0.083%	0.100%	0.093%
10-16	0.072%	0.010%	0.010%	0.067%	0.079%	0.074%
11-16	0.118%	0.005%	0.006%	0.110%	0.133%	0.123%
12-16	0.114%	0.014%	0.011%	0.107%	0.125%	0.118%
01-17	0.083%	0.048%	0.015%	0.080%	0.088%	0.085%
02-17	0.099%	0.005%	0.012%	0.092%	0.107%	0.102%
03-17	0.089%	0.013%	0.011%	0.084%	0.096%	0.092%
04-17	0.093%	0.004%	0.011%	0.086%	0.100%	0.095%
05-17	0.192%	0.002%	0.013%	0.178%	0.205%	0.197%
06-17	0.135%	0.001%	0.006%	0.126%	0.142%	0.137%
07-17	0.114%	0.001%	0.009%	0.107%	0.121%	0.116%
08-17	0.071%	0.001%	0.004%	0.066%	0.076%	0.071%
09-17	0.133%	0.001%	0.004%	0.124%	0.145%	0.136%

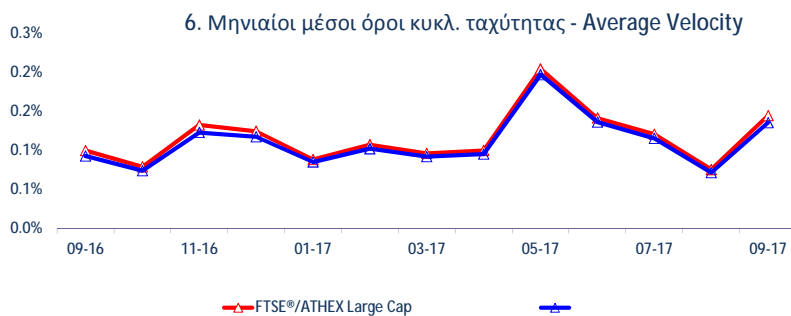
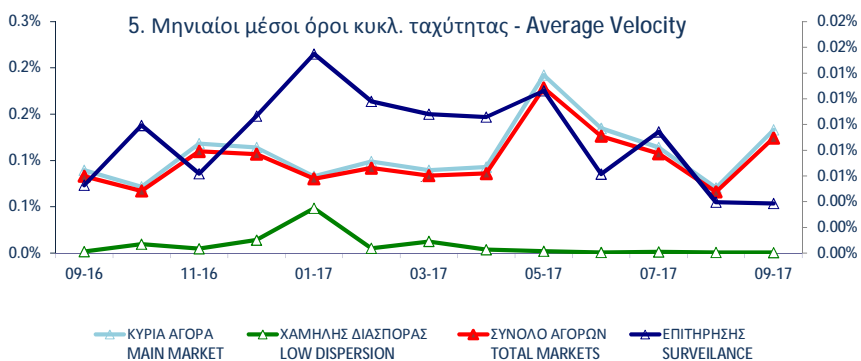

Κυκλοφοριακή Ταχύτητα : Αξία Συναλλαγών / Κεφαλαιοποίηση Velocity : Trading Value / Capitalisation

$$\sum_{i=1}^m \frac{V_i}{XA_i}$$

$V_i$  : αξία συναλλαγών της μετοχής για κάθε μέρα διαπραγμάτευσης  $i$  - trading value of the stock in each trading day  $i$

$XA_i$  : χρηματιστηριακή αξία της μετοχής - market capitalisation of the stock

$m$  : αριθμός ημερών που διαπραγματεύτηκε η μετοχή - number of trading days of the stock



Μηνιαία ιστορική μεταβλητότητα (volatility)  
Monthly historical volatility

ΜΗΝΑΣ-ΕΤΟΣ MONTH/YEAR	ΚΥΡΙΑ ΑΓΟΡΑ MAIN MARKET	ΧΑΜΗΛΗΣ ΔΙΑΣΠΟΡΑΣ LOW DISPERSION	ΕΠΙΤΗΡΗΣΗΣ SURVEILLANCE	ΣΥΝΟΛΟ ΑΓΟΡΩΝ TOTAL MARKETS	FTSE®/ATHEX Large Cap	Γενικός Δείκτης ΧΑ ATHEX Composite Index
09-16	13.86%	18.21%	19.14%	13.34%	9.11%	11.44%
10-16	12.29%	18.54%	18.20%	12.68%	7.56%	9.77%
11-16	13.25%	14.36%	21.74%	13.75%	10.44%	10.64%
12-16	17.69%	12.84%	25.21%	17.22%	10.65%	11.67%
01-17	14.60%	10.81%	24.59%	14.94%	8.64%	10.66%
02-17	11.90%	9.21%	21.30%	12.66%	7.99%	9.62%
03-17	13.75%	11.51%	27.12%	15.01%	8.52%	10.75%
04-17	11.75%	9.22%	21.43%	12.38%	6.81%	8.46%
05-17	13.37%	16.16%	26.56%	14.76%	9.11%	10.54%
06-17	13.21%	12.09%	28.60%	15.43%	9.60%	10.45%
07-17	14.58%	15.37%	32.78%	17.03%	7.71%	9.27%
08-17	10.53%	11.93%	27.89%	13.31%	6.74%	7.26%
09-17	13.46%	17.03%	27.69%	14.77%	11.75%	10.54%

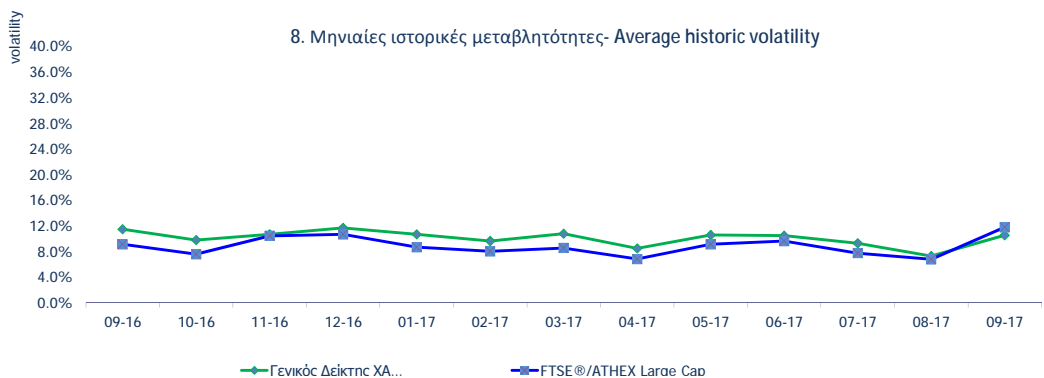
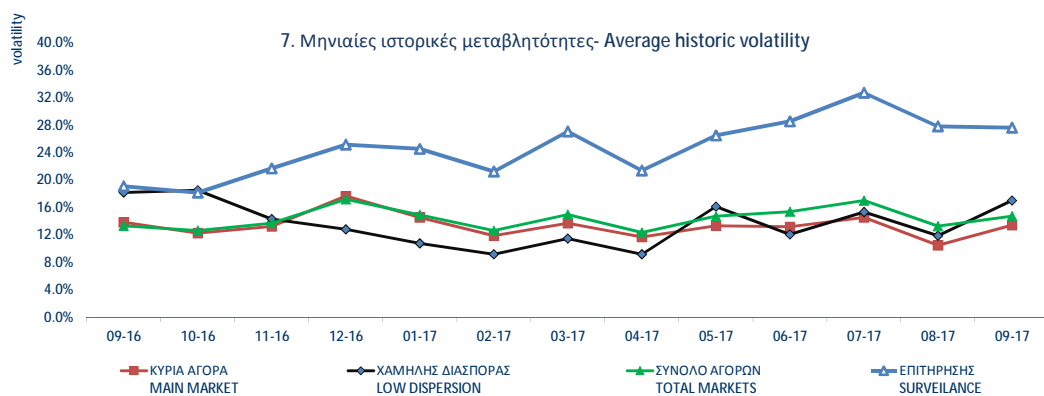

ΟΜΟΛΟΓΑ ΔΙΑΠΡΑΓΜΑΤΕΥΣΙΜΑ ΣΤΗΝ Α.Α.Σ.Ε. BONDS TRADED IN FIXED INCOME SECURITIES' MARKET

Όνομαστική Αξία Nominal Value	Σημερινός Επιτόκος Today's Interest Rate	Αξία Τελευταίου Αποπληρωθέντος Τόκου/Δόρου Value of Last Paid	Δεδουλευμένοι Τόκοι Accrued Interest	Απόδοση στη Λήξη Yield to Maturity (%)	Ημερομηνία Έκδοσης Issue Date	Διάρκεια (Έτη) - No Σημείωσης - Note Nr	Όνομασία Name	Μηνιαίες Τιμές Συναλλαγών επί τους Εκατό (%)			Όγκος Συναλλαγών Volume of Transactions	Αξία Συναλλαγών (χιλ. €) Value of Transactions (thous. €)	Κατώτερη - Low (%)	Ανώτερη - High (%)	
								Κατώτερη - Low (%)	Ανώτερη - High (%)	Κλείσιμο-Clc (%)					
<b>ΟΜΟΛΟΓΙΑΚΑ ΔΑΝΕΙΑ ΕΠΙΧΕΙΡΗΣΕΩΝ – ΟΡΓΑΝΩΜΕΝΗ ΑΓΟΡΑ (ΜΕΤΑΤΡΕΨΙΜΑ) - CONVERTIBLE CORPORATE BONDS - REGULATED MARKET</b>															
€	13.76	0.00%	0.18		12.07.07	18	ΝΗΡΕΥΣ ΙΧΘΥΟΚΑΛΛΙΕΡΓΕΙΕΣ Α.Ε. (Μ.Ο.Δ.) - NIREUS S.A. (Convertible)	61.05	74.00	74.00	113,602.56	71.11	10.00	150.00	
€	0.30	1.00%	0.00		11.10.16	9	FORTHNET Α.Ε. (Μ.Ο.Δ.) - FORTHNET S.A. (Convertible)	100.00	100.00	100.00			100.00	100.00	
<b>ΟΜΟΛΟΓΙΑΚΑ ΔΑΝΕΙΑ ΕΠΙΧΕΙΡΗΣΕΩΝ – ΟΡΓΑΝΩΜΕΝΗ ΑΓΟΡΑ (ΜΗ ΜΕΤΑΤΡΕΨΙΜΑ) NON CONVERTIBLE CORPORATE BONDS - REGULATED MARKET</b>															
€	1.00	5.00%	0.01	0.0126	4.15	04.10.16	5	HOUSEMARKET Α.Ε. (Μη Μετατρέψιμο) - HOUSEMARKET S.A. (Non Convertible)	102.15	102.45	102.25	1,151,722	1,190.40	99.90	102.70
€	1,000.00	3.50%	17.89	1.1667	2.85	21.03.17	5	Ο.Π.Α.Π. Α.Ε. (Μη Μετατρέψιμο) - Ο.Ρ.Α.Ρ. Σ.Α. (Non Convertible)	101.80	102.38	102.38	2,305,000	2,375.05	100.28	102.38
€	1,000.00	4.25%	21.60	12.3958	4.03	20.06.17	5	ΣΥΣΤΗΜΑΤΑ SUNLIGHT Α.Β.Ε.Ε. (Μη Μετατρέψιμο) - SYSTEMS SUNLIGHT S.A. (Non Convertible)	100.29	100.90	100.67	2,474,000	2,512.80	100.02	101.35
€	1,000.00	3.10%	15.76	8.4389	3.03	27.06.17	5	ΜΥΤΙΛΗΝΑΙΟΣ Α.Ε. ΟΜ. ΕΠΙΧΕΙΡΗΣΕΩΝ (Μη Μετατρέψιμο) - MYTILINEOS HOLDINGS S.A. (Non Convertible)	100.01	100.37	100.20	4,323,000	4,362.41	100.01	100.64
€	1,000.00	3.85%	19.68	7.9139	3.81	21.07.17	5	ΤΕΡΝΑ ΕΝΕΡΓΕΙΑΚΗ Μ.Α.Ε.Χ. (Μη μετατρέψιμο) - TERNA ENERGY FINANCE S.A. (Non Convertible)	100.02	100.38	100.03	1,561,000	1,573.36	100.02	100.39

ΟΜΟΛΟΓΑ ΔΙΑΠΡΑΓΜΑΤΕΥΣΙΜΑ ΣΤΗΝ Α.Α.Σ.Ε. BONDS TRADED IN FIXED INCOME SECURITIES' MARKET

Ονομαστική Αξία Nominal Value	Σημερινός Επιτόκος Today's Interest Rate	Αξία Τελευταίου Αποκόπτος Τόκου Value of Last Paid	Ακρωτήριο Τόκοι Accrued Interest	Απόδοση στη Λήξη Yield to Maturity (%)	Ημερομηνία Έκδοσης Issue Date	Διάρκεια (Έτη) - No Σημείωσης - Note Nr	Όνομασία Name	Μηνιαίες Τιμές Συναλλαγών επί τους Εκατό Monthly Transactions - Prices in Percentage			Όγκος Συναλλαγών Volume of Transactions	Αξία Συναλλαγών (χιλ. €) Value of Transactions (thous. €)	Κατώτερη - Low (%)	Ανώτερη - High (%)
								Κατώτερη - Low (%)	Ανώτερη - High (%)	Κλείσιμο-Clc (%)				
<b>ΟΜΟΛΟΓΑ ΕΛΛΗΝΙΚΟΥ ΔΗΜΟΣΙΟΥ - GOVERNMENT BONDS - DEMATERIALIZED SECURITIES</b>														
€	1.00	3.00%	0.02		09.03.12	11	ΟΕΑ-ΣΤΟ-240223-11x-2,000-1,00 - GGB-FXD-240223-11Y-2.000-1.00	10.00	10.00	10.00		10.00	10.00	
€	1.00	3.00%	0.02		09.03.12	12	ΟΕΑ-ΣΤΟ-240224-12x-2,000-1,00 - GGB-FXD-240224-12Y-2.000-1.00	10.00	10.00	10.00		10.00	10.00	
€	1.00	3.00%	0.02		09.03.12	13	ΟΕΑ-ΣΤΟ-240225-13x-2,000-1,00 - GGB-FXD-240225-13Y-2.000-1.00	10.00	10.00	10.00		10.00	10.00	
€	1.00	3.00%	0.02		09.03.12	14	ΟΕΑ-ΣΤΟ-240226-14x-2,000-1,00 - GGB-FXD-240226-14Y-2.000-1.00	10.00	10.00	10.00		10.00	10.00	
€	1.00	3.00%	0.02		09.03.12	15	ΟΕΑ-ΣΤΟ-240227-15x-2,000-1,00 - GGB-FXD-240227-15Y-2.000-1.00	10.00	10.00	10.00		10.00	10.00	
€	1.00	3.00%	0.02		09.03.12	16	ΟΕΑ-ΣΤΟ-240228-16x-2,000-1,00 - GGB-FXD-240228-16Y-2.000-1.00	10.00	10.00	10.00		10.00	10.00	
€	1.00	3.00%	0.02		09.03.12	17	ΟΕΑ-ΣΤΟ-240229-17x-2,000-1,00 - GGB-FXD-240229-17Y-2.000-1.00	10.00	10.00	10.00		10.00	10.00	
€	1.00	3.00%	0.02		09.03.12	18	ΟΕΑ-ΣΤΟ-240230-18x-2,000-1,00 - GGB-FXD-240230-18Y-2.000-1.00	10.00	10.00	10.00		10.00	10.00	
€	1.00	3.00%	0.02		09.03.12	19	ΟΕΑ-ΣΤΟ-240231-19x-2,000-1,00 - GGB-FXD-240231-19Y-2.000-1.00	10.00	10.00	10.00		10.00	10.00	
€	1.00	3.00%	0.02		09.03.12	20	ΟΕΑ-ΣΤΟ-240232-20x-2,000-1,00 - GGB-FXD-240232-20Y-2.000-1.00	10.00	10.00	10.00		10.00	10.00	
€	1.00	3.00%	0.02		09.03.12	21	ΟΕΑ-ΣΤΟ-240233-21x-2,000-1,00 - GGB-FXD-240233-21Y-2.000-1.00	10.00	10.00	10.00		10.00	10.00	
€	1.00	3.00%	0.02		09.03.12	22	ΟΕΑ-ΣΤΟ-240234-22x-2,000-1,00 - GGB-FXD-240234-22Y-2.000-1.00	10.00	10.00	10.00		10.00	10.00	
€	1.00	3.00%	0.02		09.03.12	23	ΟΕΑ-ΣΤΟ-240235-23x-2,000-1,00 - GGB-FXD-240235-23Y-2.000-1.00	10.00	10.00	10.00		10.00	10.00	
€	1.00	3.00%	0.02		09.03.12	24	ΟΕΑ-ΣΤΟ-240236-24x-2,000-1,00 - GGB-FXD-240236-24Y-2.000-1.00	10.00	10.00	10.00		10.00	10.00	
€	1.00	3.00%	0.02		09.03.12	25	ΟΕΑ-ΣΤΟ-240237-25x-2,000-1,00 - GGB-FXD-240237-25Y-2.000-1.00	10.00	10.00	10.00		10.00	10.00	
€	1.00	3.00%	0.02		09.03.12	26	ΟΕΑ-ΣΤΟ-240238-26x-2,000-1,00 - GGB-FXD-240238-26Y-2.000-1.00	10.00	10.00	10.00		10.00	10.00	
€	1.00	3.00%	0.02		09.03.12	27	ΟΕΑ-ΣΤΟ-240239-27x-2,000-1,00 - GGB-FXD-240239-27Y-2.000-1.00	10.00	10.00	10.00		10.00	10.00	
€	1.00	3.00%	0.02		09.03.12	28	ΟΕΑ-ΣΤΟ-240240-28x-2,000-1,00 - GGB-FXD-240240-28Y-2.000-1.00	10.00	10.00	10.00		10.00	10.00	
€	1.00	3.00%	0.02		09.03.12	29	ΟΕΑ-ΣΤΟ-240241-29x-2,000-1,00 - GGB-FXD-240241-29Y-2.000-1.00	10.00	10.00	10.00		10.00	10.00	
€	1.00	3.00%	0.02		09.03.12	30	ΟΕΑ-ΣΤΟ-240242-30x-2,000-1,00 - GGB-FXD-240242-30Y-2.000-1.00	10.00	10.00	10.00		10.00	10.00	
€	1,000.00	4.75%	47.50		17.04.14	5	ΟΕΑ-ΣΤΟ-170419-05x-4,750-1,000 - GGB-FXD-170419-05Y-4.750-1,000	99.13	99.13	99.13		99.13	99.13	
€	1,000.00	0.36% flr	4.70		11.08.14	5	ΟΕΑ-ΚΥΜ-100819-05x-0,934-1,000 - GGB-FLT-100819-05Y-0.934-1,000	100.00	100.00	100.00		100.00	100.00	
€	1,000.00	4.38%	43.75		01.08.17	5	ΟΕΑ-ΣΤΟ-010822-05x-4,375-1,000 - GGB-FXD-010822-05Y-4.375-1,000	98.91	98.91	98.91		98.91	98.91	

ΟΜΟΛΟΓΑ ΔΙΑΠΡΑΓΜΑΤΕΥΣΙΜΑ ΜΕ ΤΗ ΜΕΘΟΔΟ ΕΚΦΩΝΗΣΗΣ-ΑΝΤΙΦΩΝΗΣΗΣ BONDS TRADED WITH THE OPEN OUTCRY METHOD

Όνομαστική Αξία / Ελάχιστη Διαπραγματευσιμη Ποσότητα Nominal Value / Minimum Nominal Traded Value	Σημερινό Επιτόκιο Today's Interest Rate	Αξία Τελευταίου Αποκοπέντος Τόκ/θίου Value of Last Paid Coupon	Απόδοση στη Λήξη	Ημερομηνία Έκδοσης Issue Date	Διάρκεια(Έτη) Duration (Years)	No Σημείωσης - Note Nr	ΔΑΝΕΙΑ ONDS	Μηνιαίες Τιμές Εκφώνησης Monthly Outcry Prices			Συναλλαγές σε Τεμάχια Αξία Συναλλαγών	Κατώτερη Low	Ανώτερη High
								Κατώτερη - Low	Ανώτερη-High	Τελευταία-Last			

ΝΟΜΙΚΩΝ ΠΡΟΣΩΠΩΝ ΚΑΙ ΕΤΑΙΡΕΙΩΝ ΣΕ ΣΥΝΑΛΛΑΓΜΑ ΚΑΙ ΕΥΡΩ - CORPORATION BONDS IN FOREIGN CURRENCY AND EURO

GBP	10.00	2.50	0.250000	01/12/1928	09.04.00		E.K.T.E. - National Mortgage Bank					0.00	0.00
GBP	10.00	2.50	0.250000	01/12/1930	07.04.00		E.K.T.E. σειρά - National Mortgage B	2.27	2.27	2.27		2.27	2.27

ΣΗΜΕΙΩΣΕΙΣ ΟΜΟΛΟΓΩΝ - BONDS NOTES

ΑΠΟΔΟΣΕΙΣ ΟΜΟΛΟΓΩΝ: Υπολογίζεται η ετησιοποιημένη απόδοση στην λήξη του Ομολόγου στο νόμισμα εκδοσής του όπου α) δεν λαμβάνονται υπόψιν οι δυνατότητες μετατροπής των ομολογιών σε μετοχές και β) τα ομόλογα κυμαινόμενου επιτοκίου θεωρείται ότι μέχρι να λήξουν θα έχουν το σημερινό επιτόκιο / BONDS YIELD: Annualised Bond's Yield to Maturity (YTM) in terms of the Bond's clause is calculated, where a) the entitlement of a convertible bond to be converted into shares is not considered and b) the floating interest rate Bonds are considered to retain the current interest rate up to their redemption date.

\* Όσον αφορά τα ομόλογα που διαπραγματεύονται στην Α.Α.Σ.Ε όλες οι τιμές εκφράζονται επί τοις εκατό (%) της ονομαστικής τιμής τους. Ο όγκος συναλλαγών υπολογίζεται ως (Τεμάχια) \* (Ονομαστική τιμή). Transactions Volume = (Pieces) \* (Face Value).

Η αξία συναλλαγών υπολογίζεται ως (Τεμάχια)\*(Ονομαστική Τιμή)\*(Τιμή%)+(Αεδουλεμένοι Τόκοι) / All the prices for the bonds that are traded in the F.I.S.M. refer to percentage (%) upon the nominal value, while the volume of transactions refer to euro.Transactions Value = (Pieces) \* (Nominal value) \* (price %) + (Accrued interest).

Συντμήσεις - Abbreviations Α.Α.Σ.Ε = ΑΓΟΡΑ ΑΞΙΩΝ ΣΤΑΘΕΡΗΣ ΕΙΣΟΔΗΜΑΤΟΣ / F.I.S.M=FIXEDINCOME SECURITIES' MARKET

Σύμβολο ΟΑΣΗΣ OASHS Code	Χρεόγραφα (1)	Αριθμός Εισηγμένων Χρεογράφων Number of Listed Securities (1)	Όνομαστική Αξία Χρημ/κή Αξία (Εκστ. Ευρώ) Market Capitalisation (Million Euro)(***)	% στη Συνολική Χρημ/κή Αξία% in Total Market Capitalisation	Κατηγορία - Category (\$)	No. Σημείωσης - Note Nr	Τιμή Κλεισίματος Closing Price	Τιμή Κλεισίματος Πρ. Μήνα Previous Month Closing % Μεταβολή Μηνός % Monthly Price Change	Κέρδη ανά Μετοχή Profits per Share		Έτος Υπόθεσης Fiscal year	
									προ φόρων before tax	μετά φόρων after tax		
<b>Τράπεζες</b>												
9 Τίτλοι-Stocks, ΣΥΝΟΛΟ ΚΛΑΔΟΥ :		18,332,997,991	8,574.94	16.57								
ΑΛΦΑ	ALPHA BANK (ΚΟ)	1,543,699,381	0.3	2,577.98	4.98	K	1.67	2.13	-21.60	-0.01	0.03	---
ΑΛΦΑΤ	ALPHA ΤΡΑΠΕΖΑ (ΤΠΔ)	1,141,734,167	---	---	---	W	0.001	0.001	0.00	-0.01	0.03	---
ΑΤΤ	ATTICA BANK Α.Τ.Ε. (ΚΟ)	2,339,353,394	0.3	147.38	0.28	K	0.063	0.094	-32.98	-0.02	-0.02	---
ΕΛΛ	ΕΛΛΑΔΟΣ ΤΡΑΠΕΖΑ (ΚΟ)	19,864,886	5.6	268.18	0.52	K	13.50	14.57	-7.34	0.00	0.00	---
ΕΤΕ	ΕΘΝΙΚΗ ΤΡΑΠΕΖΑ (ΚΟ)	9,147,151,527	0.3	2,625.23	5.07	K	0.287	0.341	-15.84	0.03	-0.31	---
ΕΤΕΠ	ΕΘΝΙΚΗ ΤΡΑΠΕΖΑ (ΤΠΔ)	245,745,661	---	---	---	W	0.002	0.004	-50.00	0.03	-0.31	---
ΕΥΡΩΒ	ΤΡΑΠΕΖΑ EUROBANK ERGASIAS (ΚΟ)	2,185,998,765	0.3	1,635.13	3.16	K	0.748	0.907	-17.53	0.07	0.11	---
ΠΕΙΡ	ΠΕΙΡΑΙΩΣ ΤΡΑΠΕΖΑ (ΚΟ)	436,659,164	6	1,266.31	2.45	K	2.90	4.71	-38.43	-0.02	0.00	---
ΠΕΙΡΤΠ	ΤΡ. ΠΕΙΡΑΙΩΣ (ΤΠΔ)	843,637,022	---	---	---	W	0.001	0.001	0.00	-0.02	0.00	---
TBANK	T BANK (ΚΟ)	144,688,060	0.6	6.95	0.01	A	0.048	0.048	0.00	0.00	0.00	---
ΤΤ	ΤΑΧΥΔΡΟΜΙΚΟ ΤΑΜΙΕΥΤΗΡΙΟ (ΚΟ)	284,465,964	3.7	47.79	0.09	A	0.168	0.168	0.00	0.00	0.00	---
<b>Ασφάλειες Ιδιοκτησίας &amp; Ζημιών</b>												
1 Τίτλοι-Stocks, ΣΥΝΟΛΟ ΚΛΑΔΟΥ :		27,503,677		96.54	0.19							
ΕΥΠΙΚ	ΕΥΡΩΠΑΪΚΗ ΠΙΣΤΗ (ΚΟ)	27,503,677	0.63	96.54	0.19	K	3.51	3.80	-7.63	0.76	0.53	---
<b>Μεσίτες Ασφαλίσεων</b>												
0 Τίτλοι-Stocks, ΣΥΝΟΛΟ ΚΛΑΔΟΥ :		6,000,000		.04	0.00							
ΕΥΒΡΚ	ΓΙΟΥΡΟΜΠΡΟΚΕΡΣ (ΚΟ)	6,000,000	0.6	0.04	0.00	A	0.007	0.007	0.00	0.00	0.00	---
<b>Εταιρείες Επενδύσεων</b>												
2 Τίτλοι-Stocks, ΣΥΝΟΛΟ ΚΛΑΔΟΥ :		2,653,208		9.05	0.02							
ΑΙΟΛΚ	ΑΙΟΛΙΚΗ ΑΕΕΧ (ΚΟ)	2,235,600	0.35	1.12	0.00	K	0.503	0.486	3.50	0.00	0.00	2016
ΑΝΔΡΟ	ΑΝΔΡΟΜΕΔΑ ΑΕΕΧ (ΚΟ)	417,608	16	7.93	0.02	K	18.99	19.95	-4.81	0.00	0.00	2016
<b>Επενδυτικές Υπηρεσίες</b>												
1 Τίτλοι-Stocks, ΣΥΝΟΛΟ ΚΛΑΔΟΥ :		60,599,000		295.72	0.57							
ΕΧΑΕ	ΕΛΛΗΝ. ΧΡΗΜΑΤΙΣΤΗΡΙΑ-Χ.Α. (ΚΟ)	60,599,000	0.84	295.72	0.57	K	4.88	5.11	-4.50	0.05	0.02	---
<b>Συμμετοχές &amp; Ανάπτυξη Ακίνητης Περιουσίας</b>												
5 Τίτλοι-Stocks, ΣΥΝΟΛΟ ΚΛΑΔΟΥ :		244,483,099		635.96	1.23							
ΒΑΛΚ	ΒΑΛΚΑΝ ΑΚΙΝΗΤΑ (ΚΟ)	20,121,710	1.21	3.82	0.01	A	0.190	0.190	0.00	0.00	0.00	---
ΒΩΒΟΣ	ΒΩΒΟΣ ΜΠΑΜΠΗΣ (ΚΟ)	33,930,000	0.3	10.31	0.02	A	0.304	0.304	0.00	0.00	0.00	---
ΕΛΒΙΟ	ΕΛΒΙΕΜΕΚ (ΚΟ)	7,085,888	1.59	33.30	0.06	E	4.70	4.70	0.00	-0.02	-0.02	---
ΚΑΜΠ	REDS (ΚΟ)	57,434,884	1.31	37.91	0.07	K	0.660	0.660	0.00	0.00	-0.01	---
ΚΕΚΡ	ΚΕΚΡΟΦ (ΚΟ)	6,601,378	0.3	3.63	0.01	K	0.550	0.684	-19.59	0.00	0.00	2016
ΚΕΡΑΛ	ΚΕΡΑΜΕΙΑ-ΑΛΛΑΤΙΝΗ (ΚΟ)	24,619,524	0.5	2.17	0.00	A	0.088	0.088	0.00	0.00	0.00	---
ΛΑΜΔΑ	LAMDA DEVELOPMENT(ΚΟ)	79,721,775	0.3	543.70	1.05	K	6.82	6.56	3.96	0.04	-0.04	---
ΠΑΣΑΛ	PASAL Α.Ε. (ΚΟ)	14,967,940	0.5	1.11	0.00	E	0.074	0.085	-12.94	-1.36	-1.36	---
<b>Υπηρεσίες Ακίνητης Περιουσίας</b>												
1 Τίτλοι-Stocks, ΣΥΝΟΛΟ ΚΛΑΔΟΥ :		14,000,000		84.	0.16							
ΑΣΤΑΚ	ALPHA ΑΣΤΙΚΑ ΑΚΙΝΗΤΑ (ΚΟ)	14,000,000	4.15	84.00	0.16	X	6.00	5.82	3.09	-0.29	-0.38	---
<b>Ε.Ε.Α.Π. Βιομηχανικών &amp; Επαγγελματικών Χώρων</b>												
3 Τίτλοι-Stocks, ΣΥΝΟΛΟ ΚΛΑΔΟΥ :		348,106,718		1,408.88	2.72							
ΜΠΡΙΚ	BRIQ PROPERTIES (ΚΟ)	11,921,531	2.33	20.86	0.04	K	1.75	1.80	-2.78	0.00	0.00	---
ΠΑΝΓΑΙ	ΕΘΝΙΚΗ ΠΑΝΓΑΙΑ (ΚΟ)	255,494,534	3	1,323.46	2.56	X	5.18	5.25	-1.33	0.24	0.21	---
ΤΡΑΣΤΟ	TRASTOR Α.Ε.Ε.Α.Π. (ΚΟ)	80,690,653	0.5	64.55	0.12	X	0.800	0.800	0.00	-0.04	-0.04	---
<b>Εξειδικευμένες Ε.Ε.Α.Π.</b>												
1 Τίτλοι-Stocks, ΣΥΝΟΛΟ ΚΛΑΔΟΥ :		101,260,000		880.96	1.70							
ΓΡΙΒ	GRIVALIA PROPERTIES (ΚΟ)	101,260,000	2.13	880.96	1.70	K	8.70	9.00	-3.33	0.31	0.26	2016
<b>Εξειδικευμένες Χρηματοοικονομικές Υπηρεσίες</b>												
1 Τίτλοι-Stocks, ΣΥΝΟΛΟ ΚΛΑΔΟΥ :		939,510,748		89.25	0.17							
ΜΙΓ	MARFIN INVESTMENT GROUP (ΚΟ)	939,510,748	0.3	89.25	0.17	K	0.095	0.128	-25.78	-0.09	-0.09	---
<b>Σταθερή Τηλεφωνία</b>												
1 Τίτλοι-Stocks, ΣΥΝΟΛΟ ΚΛΑΔΟΥ :		490,150,389		5,014.24	9.69							
ΟΤΕ	ΟΤΕ (ΚΟ)	490,150,389	2.83	5,014.24	9.69	K	10.23	10.70	-4.39	0.51	0.17	---
<b>Εξοπλισμός Τηλεπικοινωνιών</b>												
3 Τίτλοι-Stocks, ΣΥΝΟΛΟ ΚΛΑΔΟΥ :		149,049,815		96.7	0.19							
ΙΝΤΚΑ	INTRACOM HOLDINGS (ΚΟ)	133,025,996	1.41	73.83	0.14	K	0.555	0.635	-12.60	0.02	-0.03	---
ΜΑΡΑΚ	ΜΑΡΑΚ ΗΛΕΚΤΡΟΝΙΚΗ (ΚΟ)	9,567,289	0.3	2.85	0.01	Δ	0.298	0.298	0.00	-0.31	-0.31	---
ΣΠΕΙΣ	SPACE HELLAS (ΚΟ)	6,456,530	1.08	20.02	0.04	K	3.10	2.73	13.55	0.22	0.14	---
<b>Διυλιστήρια</b>												
1 Τίτλοι-Stocks, ΣΥΝΟΛΟ ΚΛΑΔΟΥ :		110,782,980		2,238.92	4.33							
ΜΟΗ	ΜΟΤΟΡ ΟΪΛ (ΚΟ)	110,782,980	0.75	2,238.92	4.33	K	20.21	18.90	6.93	3.87	2.69	---
<b>Καθιετοιμημένες Εταιρ. Πετρελαίου &amp; Φυσικού Αερίου</b>												
2 Τίτλοι-Stocks, ΣΥΝΟΛΟ ΚΛΑΔΟΥ :		329,463,315		2,234.89	4.32							
ΕΛΙΝ	ΕΛΙΝΟΙΛ (ΚΟ)	23,828,130	0.5	34.31	0.07	K	1.44	1.57	-8.28	0.28	0.20	---
ΕΛΠΕ	ΕΛΛΗΝΙΚΑ ΠΕΤΡΕΛΑΙΑ (ΚΟ)	305,635,185	2.18	2,200.57	4.25	K	7.20	7.62	-5.51	1.52	1.08	---

P/E	Προ φόρων before tax	Μετα φόρων after tax	Μέρισμα / Προμήρισμα 2015 Dividend / Interim	Μέρισμα / Προμήρισμα 2016 Dividend / Interim	Μερισματοπώση Dividend Yield (%) (14)	Διακυμάνσεις Τιμών Σεπτεμβρίου Monthly Price in September		Διακυμάνσεις Τιμών από 1/1/2017 Price Range since 1.1.2017		Αξία Συναλλαγών Value of Transactions (6), (10)	Όγκος Συναλλαγών Transactions Volume (7)	Αριθμός Πράξεων Number of Trades	Μηνιαία Ευρωμετατότητα Monthly Marketability (%)	Securities (1)	
						Κατώτερη Low	Ανώτερη High	Κατώτερη Low	Ανώτερη High						
<b>Banks</b>															
										976,294,370.20	1,581,938,249	234,282	8.63	: TOTAL OF SECTOR	
---	---	---	---	---	---	1.54	2.14	1.53	2.33	348,539,500.51	195,985,816	46,240	12.70	ALPHA BANK (CR)	
---	---	---	---	---	---	0.00	0.00	0.00	0.00	793.39	793,393	30	0.07	ALPHA BANK (W)	
---	---	---	---	---	---	0.05	0.11	0.03	0.14	13,733,597.76	192,135,321	14,090	8.21	ATTICA BANK S.A. (CR)	
---	---	---	0.67	0.67	4.98	13.11	14.86	10.60	15.08	872,040.11	62,085	1,181	0.31	BANK OF GREECE (CR)	
---	---	---	---	---	---	0.25	0.34	0.20	0.38	278,301,401.18	953,079,059	63,527	10.42	NATIONAL BANK (CR)	
---	---	---	---	---	---	0.00	0.00	0.00	0.01	8,924.34	3,104,327	174	1.26	NATIONAL BANK (W)	
---	---	---	---	---	---	0.60	0.92	0.50	1.04	127,306,846.49	168,270,811	52,113	7.70	EUROBANK ERGASIAS (CR)	
---	---	---	---	---	---	2.09	4.77	2.09	5.36	207,530,996.11	68,237,127	56,918	15.63	PIRAEUS BANK (CR)	
---	---	---	---	---	---	0.00	0.00	0.00	0.00	270.31	270,310	9	0.03	PIRAEUS BANK (W)	
---	---	---	---	---	---	0.05	0.05	0.05	0.05	0.00	0	0	0.00	T BANK (CR)	
---	---	---	---	---	---	0.17	0.17	0.17	0.17	0.00	0	0	0.00	TT HELLENIC POSTBANK (CR)	
<b>Property &amp; Casualty Insurance</b>															
										227,273.31		65,872	233	0.24	: TOTAL OF SECTOR
---	---	---	0.06	0.10	2.85	3.30	3.80	1.95	3.93	227,273.31	65,872	233	0.24	EUROPEAN RELIANCE INSUR. (CR)	
<b>Insurance Brokers</b>															
										0.00		0	0	0.00	: TOTAL OF SECTOR
---	---	---	---	---	---	0.01	0.01	0.01	0.01	0.00	0	0	0.00	EUROBROKERS S.A. (CR)	
<b>Equity Investment Instruments</b>															
										80,035.64		125,434	179	4.73	: TOTAL OF SECTOR
---	---	---	---	---	---	0.46	0.62	0.33	4.01	62,867.24	124,531	90	5.57	AEOLIAN INVESTMENT FUND (CR)	
---	---	---	---	---	---	18.03	19.95	12.83	19.95	17,168.40	903	89	0.22	ANDROMEDA SA (CR)	
<b>Investment Services</b>															
										9,840,598.96		1,994,532	6,766	3.29	: TOTAL OF SECTOR
---	---	---	0.10	0.06	1.33	4.73	5.17	4.25	6.26	9,840,598.96	1,994,532	6,766	3.29	HELLENIC EXCHANGES-A.S.E. (CR)	
<b>Real Estate Holding &amp; Development</b>															
										10,869,656.87		1,695,507	7,207	0.69	: TOTAL OF SECTOR
---	---	---	---	---	---	0.19	0.19	0.19	0.19	0.00	0	0	0.00	BALKAN R.E. (CR)	
---	---	---	---	---	---	0.30	0.30	0.30	0.30	0.00	0	0	0.00	BABIS VOVOIS SA (CR)	
---	---	---	---	---	---	4.70	4.70	4.70	4.70	0.00	0	0	0.00	ELVIEMEK (CR)	
---	---	---	---	---	---	0.61	0.75	0.30	0.85	19,417.17	28,914	88	0.05	REDS S.A. (CR)	
---	---	---	---	---	---	0.50	0.70	0.40	0.78	4,197.13	6,819	25	0.10	KEKROPS SA (CR)	
---	---	---	---	---	---	0.09	0.09	0.09	0.09	0.00	0	0	0.00	KERAMIA-ALLATINI (CR)	
---	---	---	---	---	---	6.00	7.09	4.20	7.10	10,845,075.05	1,646,367	7,077	2.07	LAMDA DEVELOPMENT SA (CR)	
---	---	---	---	---	---	0.06	0.09	0.06	0.19	967.52	13,407	17	0.09	PASAL DEVELOPMENT S.A. (CR)	
<b>Real Estate Services</b>															
										74,067.03		12,966	134	0.09	: TOTAL OF SECTOR
---	---	---	---	---	---	5.42	6.09	4.31	7.07	74,067.03	12,966	134	0.09	ALPHA REAL ESTATE SA(CR)	
<b>Industrial &amp; Office REITs</b>															
										206,253.53		116,810	444	0.03	: TOTAL OF SECTOR
---	---	---	---	---	---	1.65	1.82	1.65	2.05	180,268.99	103,828	410	0.87	BRIQ PROPERTIES (CR)	
---	---	---	0.20	0.20	3.86	5.18	5.20	3.77	5.25	18,117.46	3,497	14	0.00	NBG PANGAEA (CR)	
---	---	---	---	---	---	0.80	0.88	0.74	0.90	7,867.08	9,485	20	0.01	TRASTOR REAL EST. INV. CO.(CR)	
<b>Specialty REITs</b>															
										9,483,355.36		1,074,930	4,529	1.06	: TOTAL OF SECTOR
---	---	---	0.31	0.19	2.19	8.51	9.15	7.54	9.84	9,483,355.36	1,074,930	4,529	1.06	GRIVALIA PROPERTIES (CR)	
<b>Specialty Finance</b>															
										5,855,475.06		53,011,484	7,958	5.64	: TOTAL OF SECTOR
---	---	---	---	---	---	0.08	0.13	0.08	0.21	5,855,475.06	53,011,484	7,958	5.64	MARFIN INVESTMENT GROUP (CR)	
<b>Fixed Line Telecommunications</b>															
										100,029,300.45		9,604,637	13,174	1.96	: TOTAL OF SECTOR
---	---	---	0.10	0.16	1.56	9.92	10.70	8.33	11.15	100,029,300.45	9,604,637	13,174	1.96	OTE (CR)	
<b>Telecommunications Equipment</b>															
										1,565,332.69		2,466,911	3,339	1.66	: TOTAL OF SECTOR
---	---	---	---	---	---	0.51	0.65	0.29	0.71	1,391,886.91	2,409,154	3,133	1.81	INTRACOM HOLDINGS (CR)	
---	---	---	---	---	---	0.30	0.30	0.30	0.30	0.00	0	0	0.00	MARAC ELECTRONICS (CR)	
---	---	---	---	---	---	2.64	3.25	0.60	3.25	173,445.78	57,757	206	0.89	SPACE HELLAS SA (CR)	
<b>Exploration &amp; Production</b>															
										35,003,781.77		1,804,232	10,763	1.63	: TOTAL OF SECTOR
---	---	---	0.65	0.90	4.45	18.71	20.21	12.89	20.21	35,003,781.77	1,804,232	10,763	1.63	MOTOR OIL (CR)	
<b>Integrated Oil &amp; Gas</b>															
										14,545,247.22		1,956,871	7,430	0.59	: TOTAL OF SECTOR
---	---	---	0.16	0.05	3.61	1.39	1.58	0.75	1.64	4,086.57	2,761	24	0.01	ELINOIL S.A. (CR)	
---	---	---	---	---	---	6.82	7.78	4.19	8.40	14,541,160.65	1,954,110	7,406	0.64	HELLENIC PETROLEUM (CR)	

Σύμβολο ΟΑΣΗΣ OASHS Code	Χρεογράφα (1)	Αριθμός Εισηγμένων Χρεογράφων Number of Listed Securities (1)	Όνομαστική Αξία Χρημ/κή Αξία (Εκστ. Ευρώ) Market Capitalization (Million Euro)(**)	% στη Συνολική Χρημ/κή Αξία % in Total Market Capitalisation	Κατηγορία - Category (\$)	No Σημείωσης - Note Nr	Τιμή Κλεισίματος Closing Price	Τιμή Κλεισίματος Πρ. Μήνα Previous Month Closing % Μεταβολή Μηνός % Monthly Price Change	Κέρδη ανά Μετοχή Profits per Share		Έτος γοράσης Fiscal year	
									προ φόρων before tax	μετά φόρων after tax		
<b>Συμβατικός Ηλεκτρισμός</b>												
<b>2 Τίτλοι-Stocks, ΣΥΝΟΛΟ ΚΛΑΔΟΥ :</b>		<b>464,000,000</b>	<b>888.56</b>	<b>1.72</b>								
ΑΔΜΗΕ	ΑΔΜΗΕ ΣΥΜΜΕΤΟΧΩΝ Α.Ε. (ΚΟ)	232,000,000	2.12	426.88	0.82	K	1.84	2.08	-11.54	0.00	0.00	---
ΔΕΗ	ΔΕΗ (ΚΟ)	232,000,000	2.48	461.68	0.89	K	1.99	2.25	-11.56	0.73	0.29	---
<b>Υδρευση</b>												
<b>2 Τίτλοι-Stocks, ΣΥΝΟΛΟ ΚΛΑΔΟΥ :</b>		<b>142,800,000</b>	<b>814.7</b>	<b>1.57</b>								
ΕΥΑΠΣ	ΕΥΑΘ (ΚΟ)	36,300,000	1.12	159.72	0.31	K	4.40	4.39	0.23	0.60	0.34	---
ΕΥΔΑΠ	ΕΥΔΑΠ (ΚΟ)	106,500,000	0.6	654.98	1.27	K	6.15	6.05	1.65	0.39	0.23	---
<b>Βασικά Χημικά</b>												
<b>1 Τίτλοι-Stocks, ΣΥΝΟΛΟ ΚΛΑΔΟΥ :</b>		<b>26,730,187</b>	<b>34.48</b>	<b>0.07</b>								
ΕΛΤΟΝ	ΕΛΤΟΝ (ΚΟ)	26,730,187	0.52	34.48	0.07	K	1.29	1.33	-3.01	0.13	0.10	---
<b>Εξειδικευμένα Χημικά</b>												
<b>4 Τίτλοι-Stocks, ΣΥΝΟΛΟ ΚΛΑΔΟΥ :</b>		<b>132,121,640</b>	<b>395.14</b>	<b>0.76</b>								
ΔΑΙΟΣ	ΔΑΙΟΣ ΠΛΑΣΤΙΚΑ (ΚΟ)	15,000,000	0.3	43.05	0.08	K	2.87	2.87	0.00	0.12	0.07	---
ΔΡΟΥΚ	ΝΤΡΟΥΚΦΑΡΜΠΕΝ ΕΛΛΑΣ (ΚΟ)	3,873,120	0.3	4.11	0.01	K	1.06	1.50	-29.33	0.15	0.09	---
ΠΛΑΘ	ΠΛΑΣΤΙΚΑ ΘΡΑΚΗΣ (ΚΟ)	43,741,452	0.66	119.41	0.23	K	2.73	3.03	-9.90	0.41	0.30	---
ΠΛΑΚΡ	ΠΛΑΣΤΙΚΑ ΚΡΗΤΗΣ (ΚΟ)	41,068,800	0.42	218.90	0.42	A	5.33	5.33	0.00	0.96	0.71	---
ΣΠΥΡ	ΣΠΥΡΟΥ ΑΓΡ. ΟΙΚ. (ΚΟ)	28,438,268	0.3	9.67	0.02	K	0.340	0.351	-3.13	-0.20	-0.17	---
<b>Αλουμίνιο</b>												
<b>1 Τίτλοι-Stocks, ΣΥΝΟΛΟ ΚΛΑΔΟΥ :</b>		<b>27,016,250</b>	<b>9.93</b>	<b>0.02</b>								
ΑΛΚΟ	ΑΛΚΟ ΕΛΛΑΣ (ΚΟ)	5,000,000	0.4	0.90	0.00	A	0.180	0.180	0.00	0.00	0.00	---
ΑΛΜΥ	ΑΛΟΥΜΥΛ (ΚΟ)	22,016,250	0.37	9.03	0.02	K	0.410	0.423	-3.07	0.01	0.00	---
<b>Μη Σιδηρούχα Μέταλλα</b>												
<b>2 Τίτλοι-Stocks, ΣΥΝΟΛΟ ΚΛΑΔΟΥ :</b>		<b>244,170,788</b>	<b>1,304.55</b>	<b>2.52</b>								
ΜΥΤΙΑ	ΜΥΤΙΑΗΝΑΙΟΣ (ΚΟ)	142,891,161	0.97	1,193.14	2.31	K	8.35	8.59	-2.79	0.71	0.52	---
ΧΑΚΟΡ	ΧΑΛΚΟΡ (ΚΑ)	101,279,627	0.38	111.41	0.22	K	1.10	0.905	21.55	-0.10	-0.07	---
<b>Χάλυβας</b>												
<b>7 Τίτλοι-Stocks, ΣΥΝΟΛΟ ΚΛΑΔΟΥ :</b>		<b>77,427,120</b>	<b>36.49</b>	<b>0.07</b>								
ΕΛΣΤΡ	ΕΛΑΣΤΡΟΝ (ΚΟ)	18,421,516	1	21.00	0.04	K	1.14	1.43	-20.28	0.13	0.09	---
ΚΟΡΔΕ	ΚΟΡΔΕΛΛΟΥ Χ. ΑΦΟΙ (ΚΟ)	21,224,340	0.42	7.22	0.01	K	0.340	0.459	-25.93	0.00	0.00	2016
ΛΕΒΚ	ΛΕΒΕΝΤΕΡΗΣ Ν. (ΚΑ)	8,321,682	0.67	2.13	0.00	Δ	0.209	0.104	100.96	0.00	0.00	2016
ΛΕΒΠ	ΛΕΒΕΝΤΕΡΗΣ Ν. (ΠΑ)	2,160,524	0.67			Δ	0.182	0.161	13.04	0.00	0.00	2016
ΜΠΤΚ	ΜΠΗΤΡΟΣ ΣΥΜΜΕΤΟΧΙΚΗ (ΚΟ)	15,842,391	1.51	3.06	0.01	E	0.193	0.180	7.22	-0.49	-0.50	---
ΣΙΔΜΑ	ΣΙΔΜΑ (ΚΟ)	10,186,667	1.35	3.06	0.01	E	0.300	0.500	-40.00	-0.43	-0.43	---
ΤΖΚΑ	ΤΖΙΡΑΚΙΑΝ ΠΡΟΦΙΛ (ΚΑ)	1,270,000	0.3	0.03	0.00	E	0.022	0.022	0.00	0.00	0.00	2016
<b>Ορυχεία</b>												
<b>1 Τίτλοι-Stocks, ΣΥΝΟΛΟ ΚΛΑΔΟΥ :</b>		<b>468,700</b>	<b>6.28</b>	<b>0.01</b>								
ΜΕΡΚΟ	ΜΕΡΜΕΡΕΝ ΚΟΜΒ. Α.Δ. ΡΡ. (ΕΛΠ)	468,700	---	6.28	0.01	K	13.40	13.00	3.08	0.00	0.00	2016
<b>Οικοδομικά Υλικά &amp; Εξαρτήματα</b>												
<b>9 Τίτλοι-Stocks, ΣΥΝΟΛΟ ΚΛΑΔΟΥ :</b>		<b>195,520,727</b>	<b>1,831.12</b>	<b>3.54</b>								
ΑΚΡΙΤ	ΑΚΡΙΤΑΣ (ΚΟ)	13,000,000	1	2.08	0.00	E	0.160	0.163	-1.84	-0.62	-0.54	---
ΒΙΟΣΚ	ΥΝΙΒΙΟΣ (ΚΟ)	3,125,463	0.3	1.89	0.00	K	0.604	0.602	0.33	-0.11	-0.13	---
ΙΚΤΙΝ	ΙΚΤΙΝΟΣ ΕΛΛΑΣ (ΚΟ)	28,580,100	0.4	40.58	0.08	K	1.42	1.39	5.10	0.13	0.03	---
ΜΑΘΙΟ	ΜΑΘΙΟΣ ΠΥΡΙΜΑΧΑ (ΚΟ)	9,819,370	0.69	3.28	0.01	K	0.334	0.221	51.13	-0.09	-0.09	---
ΜΟΝΤΑ	ΒΑΡΒΕΡΗΣ Ν. - MODA BAGNO (ΚΟ)	18,810,000	0.4	9.20	0.02	K	0.489	0.489	0.00	-0.04	-0.04	---
ΕΥΛΚ	ΙΝΤΕΡΓΟΥΝΤ-ΕΥΛΕΜΠΟΡΙΑ (ΚΟ)	34,986,430	0.44	3.65	0.01	K	0.100	0.111	-9.91	0.00	0.00	---
ΕΥΛΠ	ΙΝΤΕΡΓΟΥΝΤ-ΕΥΛΕΜΠΟΡΙΑ (ΠΟ)	2,566,836	0.44			K	0.060	0.060	0.00	0.00	0.00	---
ΤΙΤΚ	ΤΙΤΑΝ (ΚΟ)	77,063,568	3	1,770.44	3.42	K	21.42	23.85	-10.19	0.75	1.50	---
ΤΙΤΠ	ΤΙΤΑΝ (ΠΟ)	7,568,960	3			K	15.82	16.64	-4.93	0.75	1.50	---
<b>Κατασκευές</b>												
<b>9 Τίτλοι-Stocks, ΣΥΝΟΛΟ ΚΛΑΔΟΥ :</b>		<b>801,571,634</b>	<b>890.59</b>	<b>1.72</b>								
ΑΒΑΞ	J. & P. - ΑΒΑΞ (ΚΟ)	77,654,850	0.58	48.15	0.09	K	0.620	0.690	-10.14	-0.75	-0.56	---
ΑΕΓΕΚ	ΑΕΓΕΚ (ΚΟ)	33,301,715	0.32	1.03	0.00	A	0.031	0.035	-11.43	-0.47	-0.62	---
ΑΘΗΝΑ	ΑΘΗΝΑ (ΚΟ)	113,465,290	0.3	101.89	0.20	X	0.898	0.898	0.00	-2.24	-1.36	---
ΑΤΤΙΚ	ΑΤΤΙ - ΚΑΤ (ΚΟ)	81,644,555	0.3	0.98	0.00	A	0.012	0.012	0.00	0.00	0.00	---
ΒΙΟΤ	ΒΙΟΤΕΡ (ΚΟ)	17,579,754	4.16	1.14	0.00	Δ	0.065	0.080	-18.75	-1.00	-1.05	---
ΓΕΚΤΕΡ	ΓΕΚ ΤΕΡΝΑ (ΚΟ)	103,423,291	0.57	399.21	0.77	K	3.86	3.97	-2.77	0.91	0.44	---
ΔΟΜΙΚ	ΔΟΜΙΚΗ ΚΡΗΤΗΣ (ΚΟ)	15,878,748	0.48	1.46	0.00	E	0.092	0.150	-38.67	-0.02	-0.02	---
ΕΔΡΑ	ΕΔΡΑΣΗ - ΨΑΛΛΙΔΑΣ Χ. (ΚΟ)	7,847,611	1.2	1.18	0.00	A	0.150	0.150	0.00	-0.71	-0.76	---
ΕΚΤΕΡ	ΕΚΤΕΡ (ΚΟ)	11,250,000	0.52	7.20	0.01	K	0.640	0.734	-12.81	0.03	0.01	---
ΕΛΛΑΚΤ	ΕΛΛΑΚΤΩΡ (ΚΟ)	177,001,313	1.03	277.89	0.54	K	1.57	1.61	-2.48	-0.21	-0.55	---
ΙΝΚΑΤ	ΙΝΤΡΑΚΑΤ (ΚΟ)	5,079,526	0.3	12.50	0.02	K	2.46	2.83	-13.07	-0.12	-0.23	---
ΚΛΜ	ΚΛΟΥΚΙΝΑΣ - ΛΑΠΠΑΣ (ΚΟ)	40,219,218	0.3	27.31	0.05	K	0.679	0.747	-9.10	0.03	0.01	---
ΜΗΧΚ	ΜΗΧΑΝΙΚΗ (ΚΟ)	66,937,526	0.7	9.19	0.02	A	0.100	0.100	0.00	0.00	0.00	---
ΜΗΧΠ	ΜΗΧΑΝΙΚΗ (ΠΟ)	25,968,987	0.7			A	0.096	0.096	0.00	0.00	0.00	---
ΠΡΔ	ΠΡΟΟΔΕΥΤΙΚΗ (ΚΟ)	24,319,250	0.3	1.46	0.00	A	0.060	0.055	9.09	-0.04	-0.05	---



P/E	Προ φόρων before tax	Μεταφ φόρων after tax	Μέρισμα / Προμήρισμα 2015		Μέρισμα / Προμήρισμα 2016	Μερίσματα/απόδοση Dividend Yield (%) (14)	Διακυμάνσεις Τιμών Σεπτεμβρίου Monthly Price in September		Διακυμάνσεις Τιμών από 1/1/2017 Price Range since 1.1.2017		Αξία Συναλλαγών Value of Transactions (6), (10)	Όγκος Συναλλαγών Transactions Volume (7)	Αριθμός Πράξεων Number of Trades	Μηνιαία Ευπορευσιμότητα Monthly Marketability (%)	Securities (1)	
			Dividend / Interim	Dividend / Interim			Κατώτερη Low	Ανώτερη High	Κατώτερη Low	Ανώτερη High						
<b>Conventional Electricity</b>																
											19,286,780.79	9,553,718	16,172	2.06	: TOTAL OF SECTOR	
---	---	---	---	---	---	1.82	2.09	1.82	2.49	9,221,945.95	4,700,977	7,308	2.03	ADMIE (IPTO) HOLDING S.A. (CR)		
---	---	---	---	---	---	1.92	2.26	1.75	4.73	10,064,834.84	4,852,741	8,864	2.09	PPC (CR)		
<b>Water</b>																
											9,370,531.45	1,546,535	5,236	1.08	: TOTAL OF SECTOR	
---	---	---	0.25	0.23	5.18	4.19	4.60	3.42	4.78	317,628.37	72,557	406	0.20	THESSALONIKA WATER & SEWERAGE		
---	---	---	0.31	0.11	1.79	5.72	6.34	5.01	6.52	9,052,903.08	1,473,978	4,830	1.38	EYDAP S.A. (CR)		
<b>Commodity Chemicals</b>																
											141,676.75	113,949	591	0.43	: TOTAL OF SECTOR	
---	---	---	---	---	---	1.17	1.38	0.84	1.52	141,676.75	113,949	591	0.43	ELTON SA (CR)		
<b>Specialty Chemicals</b>																
											962,703.71	342,765	788	0.26	: TOTAL OF SECTOR	
---	---	---	---	---	---	2.87	2.87	2.60	3.00	0.00	0	0	0.00	DAIOS PLASTICS SA (CR)		
---	---	---	---	---	---	1.06	1.50	0.51	1.55	2,236.10	1,904	11	0.05	DRUCKFARBEN HELLAS (CR)		
---	---	---	---	---	---	2.65	3.08	2.18	3.08	959,457.25	337,940	767	0.77	THRACE PLASTICS SA (CR)		
---	---	---	0.12	---	---	5.33	5.33	4.77	5.35	0.00	0	0	0.00	CRETE PLASTICS SA (CR)		
---	---	---	---	---	---	0.32	0.37	0.25	0.70	1,010.36	2,921	10	0.01	SPIROY AGRICULTURE SA (CR)		
<b>Aluminum</b>																
											19,188.17	45,886	249	0.17	: TOTAL OF SECTOR	
---	---	---	---	---	---	0.18	0.18	0.18	0.18	0.00	0	0	0.00	ALCO HELLAS SA (CR)		
---	---	---	---	---	---	0.39	0.45	0.15	0.50	19,188.17	45,886	249	0.21	ALUMIL (CR)		
<b>Nonferrous Metals</b>																
											52,859,821.22	7,808,795	17,259	3.20	: TOTAL OF SECTOR	
---	---	---	---	---	---	7.94	8.63	6.04	8.77	51,223,295.78	6,135,621	14,596	4.29	MYTILINEOS HOLDINGS (CR)		
---	---	---	---	---	---	0.86	1.10	0.43	1.10	1,636,525.44	1,673,174	2,663	1.65	HALKOR SA (CB)		
<b>Steel</b>																
											322,405.57	392,983	1,032	0.51	: TOTAL OF SECTOR	
---	---	---	---	---	---	1.14	1.44	0.69	1.59	268,663.57	210,979	666	1.15	ELASTRON (CR)		
---	---	---	0.01	2.94	0.24	0.46	0.18	0.78		46,543.41	145,421	297	0.69	KORDELLOS BROS SA (CR)		
---	---	---	---	---	---	0.12	0.21	0.07	0.24	94.18	534	6	0.01	N. LEVEDERIS SA (CB)		
---	---	---	0.04	23.93	0.15	0.23	0.12	0.33		3,346.50	20,307	13	0.94	N. LEVEDERIS SA (PB)		
---	---	---	---	---	---	0.18	0.24	0.08	0.24	395.40	1,915	23	0.01	BITROS HOLDING SA (CR)		
---	---	---	---	---	---	0.30	0.60	0.16	0.60	3,264.54	9,374	23	0.09	SIDMA SA (CR)		
---	---	---	---	---	---	0.02	0.02	0.02	0.10	97.97	4,453	4	0.35	GIRAKIAN PROFIL SA (CB)		
<b>General Mining</b>																
											95,321.02	7,206	177	1.54	: TOTAL OF SECTOR	
---	---	---	1.00	0.73	5.45	12.73	14.00	5.77	14.80	95,321.02	7,206	177	1.54	MERMEREN KOMB. A.D. PR. (GDR)		
<b>Building Materials &amp; Fixtures</b>																
											26,803,170.09	1,584,871	10,467	0.81	: TOTAL OF SECTOR	
---	---	---	---	---	---	0.13	0.18	0.11	0.24	740.04	4,841	61	0.04	AKRITAS SA (CR)		
---	---	---	---	---	---	0.53	0.65	0.42	0.76	11,034.31	19,155	251	0.61	UNIBIOS (CR)		
---	---	---	---	---	---	1.30	1.49	0.73	1.49	520,106.43	373,355	969	1.31	IKTINOS HELLAS SA (CR)		
---	---	---	---	---	---	0.24	0.36	0.15	0.36	2,872.43	10,375	23	0.11	MATHIOS REFRACTORY SA (CR)		
---	---	---	---	---	---	0.44	0.49	0.05	0.52	94.30	213	3	0.00	VARVERIS - MODA BAGNO SA (CR)		
---	---	---	---	---	---	0.10	0.11	0.06	0.13	677.37	6,770	8	0.02	INTERWOOD-XYLEMPORIA (CR)		
---	---	---	---	---	---	0.06	0.07	0.06	0.11	41.78	633	1	0.02	INTERWOOD-XYLEMPORIA (PR)		
---	---	---	0.31	0.10	0.49	21.24	24.42	20.81	27.19	25,974,525.05	1,150,865	8,823	1.49	TITAN CEMENT (CR)		
---	---	---	0.31	0.10	0.66	15.01	16.67	13.52	19.65	293,078.38	18,664	328	0.25	TITAN CEMENT CO. (PR)		
<b>Heavy Construction</b>																
											15,431,611.85	9,636,619	13,325	1.20	: TOTAL OF SECTOR	
---	---	---	---	---	---	0.58	0.69	0.38	0.77	507,196.90	794,184	1,422	1.02	J & P - AVAX SA (CR)		
---	---	---	---	---	---	0.03	0.04	0.03	0.06	3,139.85	102,698	39	0.31	AEGEK (CR)		
---	---	---	---	---	---	0.65	0.90	0.41	0.90	356.63	459	8	0.00	ATHENA SA (CR)		
---	---	---	---	---	---	0.01	0.01	0.01	0.01	0.00	0	0	0.00	ATTI - KAT SA (CR)		
---	---	---	---	---	---	0.06	0.12	0.04	0.19	6,945.48	104,564	66	0.59	BIOTER SA (CR)		
---	---	---	---	---	---	3.66	4.02	2.20	4.14	4,632,027.91	1,198,027	3,366	1.16	GEK TERNA (CR)		
---	---	---	---	---	---	0.09	0.15	0.07	0.29	1,619.75	16,312	22	0.10	DOMIKI KRITIS SA (CR)		
---	---	---	---	---	---	0.15	0.15	0.15	0.15	0.00	0	0	0.00	EDRASIS - C. PSALLIDAS SA (CR)		
---	---	---	0.04	0.04	6.25	0.58	0.75	0.40	0.81	55,278.71	81,188	224	0.72	EKTER SA (CR)		
---	---	---	---	---	---	1.38	1.66	1.04	1.83	9,313,558.10	6,160,741	6,171	3.48	ELLAKTOR (CR)		
---	---	---	---	---	---	2.19	2.85	1.65	3.60	89,945.80	36,443	442	0.72	INTRACOM CONSTR. (CR)		
---	---	---	---	---	---	0.65	0.82	0.25	0.88	818,124.12	1,084,905	1,497	2.70	KLOUKINAS - LAPPAS SA (CR)		
---	---	---	---	---	---	0.10	0.10	0.10	0.10	0.00	0	0	0.00	MICHANIKI SA (CR)		
---	---	---	---	---	---	0.10	0.10	0.10	0.10	0.00	0	0	0.00	MICHANIKI SA (PR)		
---	---	---	---	---	---	0.05	0.07	0.02	0.07	3,418.60	57,098	68	0.23	PROODEFTIKH SA (CR)		



Σύμβολο ΟΑΣΗΣ OASHS Code	Χρυσόγραφο (1)	Αριθμός Εισηγμένων Χρυσόγραφων Number of Listed Securities (1)	Όνομαστική Αξία Χρημ/κή Αξία (Εκστ. Ευρώ) Market Capitalisation (Million Euro)(***)	% στη Συνολική Χρημ/κή Αξία% in Total Market Capitalisation	Κατηγορία - Category (\$)	No. Σημείωσης - Note Nr	Τιμή Κλεισίματος Closing Price	Τιμή Κλεισίματος Πρ. Μηνός Previous Month Closing % Μεταβολή Μηνός % Monthly Price Change	Κέρδη ανά Μετοχή Profits per Share		Έτος γοήσιος Fiscal year	
									πρo φόρων before tax	μετά φόρων after tax		
<b>Υλικά Συσκευασίας</b>												
<b>5 Τίτλοι-Stocks, ΣΥΝΟΛΟ ΚΛΑΔΟΥ :</b>		<b>40,292,972</b>	<b>151.51</b>	<b>0.29</b>								
ΒΙΣ	ΒΙΣ (ΚΟ)	4,968,600	2.88	3.78	0.01	K	0.761	0.790	-3.67	0.00	0.00	2016
ΚΑΡΤΖ	ΚΑΡΑΤΖΗ (ΚΟ)	14,679,792	1.68	80.74	0.16	K	5.50	6.06	-9.24	0.82	0.57	---
ΠΑΙΡ	ΠΑΪΡΗΣ ΠΛΑΣΤΙΚΩΝ (ΚΟ)	4,971,466	1.46	1.49	0.00	K	0.300	0.312	-3.85	0.03	0.06	---
ΠΠΑΚ	PAPERPACK (ΚΟ)	3,953,090	0.3	8.54	0.02	K	2.16	2.20	-1.82	0.00	0.00	2016
ΦΛΞΟ	FLEXORACK (ΚΟ)	11,720,024	0.54	56.96	0.11	K	4.86	4.70	3.40	0.65	0.44	---
<b>Διαφοροποιημένες Βιομηχανίες</b>												
<b>2 Τίτλοι-Stocks, ΣΥΝΟΛΟ ΚΛΑΔΟΥ :</b>		<b>449,352,442</b>	<b>969.46</b>	<b>1.87</b>								
CENER	CENERGY HOLDINGS (ΚΑ)	190,162,681	---	199.67	0.39	K	1.05	1.21	-13.22	0.01	-0.02	---
BIO	ΒΙΟΗΛΑΧΟ SA/NV (ΚΑ)	259,189,761	---	769.79	1.49	K	2.97	3.31	-10.27	0.03	-0.03	---
<b>Ηλεκτρικά Μέρη &amp; Εξοπλισμός</b>												
<b>1 Τίτλοι-Stocks, ΣΥΝΟΛΟ ΚΛΑΔΟΥ :</b>		<b>22,996,875</b>	<b>21.2</b>	<b>0.04</b>								
ΑΛΚΑΤ	ΝΕΧΑΝΣ ΕΛΛΑΣ (ΚΟ)	22,996,875	1.25	21.20	0.04	X	0.922	0.952	-3.15	0.00	0.00	2016
<b>Εμπορικά Οχήματα και Φορτηγά</b>												
<b>2 Τίτλοι-Stocks, ΣΥΝΟΛΟ ΚΛΑΔΟΥ :</b>		<b>44,585,245</b>	<b>73.28</b>	<b>0.14</b>								
ΕΛΤΚ	ΕΛΤΡΑΚ (ΚΟ)	14,050,971	0.34	33.72	0.07	K	2.40	2.26	13.04	0.28	0.25	---
ΝΕΩΡΣ	ΝΕΩΡΙΟΝ (ΚΟ)	23,463,874	0.8	2.93	0.01	A	0.125	0.125	0.00	0.00	0.00	---
ΠΕΤΡΟ	ΠΕΤΡΟΠΟΥΛΟΣ ΠΕΤΡΟΣ (ΚΟ)	7,070,400	0.93	36.62	0.07	K	5.18	5.22	-0.77	0.34	0.19	---
<b>Μηχανήματα Βιομηχανικού Εξοπλισμού</b>												
<b>2 Τίτλοι-Stocks, ΣΥΝΟΛΟ ΚΛΑΔΟΥ :</b>		<b>27,364,610</b>	<b>84.69</b>	<b>0.16</b>								
ΜΕΒΑ	ΜΕΒΑΟ (ΚΟ)	10,500,000	0.95	10.29	0.02	K	0.980	1.20	-18.33	0.00	0.00	2016
ΦΡΙΓΟ	FRIGOGLOSS (ΚΟ)	16,864,610	0.36	74.40	0.14	E	0.188	0.268	-29.85	-0.58	-0.96	2016
<b>Υπηρεσίες Μεταφορών</b>												
<b>2 Τίτλοι-Stocks, ΣΥΝΟΛΟ ΚΛΑΔΟΥ :</b>		<b>35,080,000</b>	<b>632.55</b>	<b>1.22</b>								
ΟΛΘ	ΟΛΘ (ΚΟ)	10,080,000	3	232.55	0.45	K	23.07	22.20	3.92	0.00	0.00	2016
ΟΛΠ	ΟΛΠ (ΚΟ)	25,000,000	2	400.00	0.77	K	16.00	15.61	2.50	0.00	0.00	2016
<b>Υποστηρικτικές Υπηρεσίες προς Επιχειρήσεις</b>												
<b>4 Τίτλοι-Stocks, ΣΥΝΟΛΟ ΚΛΑΔΟΥ :</b>		<b>65,390,349</b>	<b>29.05</b>	<b>0.06</b>								
ΕΣΥΜΒ	ΕΥΡΩΣΥΜΒΟΥΛΟΙ (ΚΟ)	8,623,225	0.3	2.91	0.01	K	0.338	0.500	-32.40	-0.36	-0.33	---
ΛΥΚ	INFORM ΛΥΚΟΣ Π. (ΚΟ)	20,578,374	0.62	16.24	0.03	K	0.789	0.786	0.38	-0.03	-0.04	---
ΝΙΟΥΣ	ΕΙΔΗΣΕΟΦΩΝΙΚΗ ΕΛΛΑΣ (ΚΟ)	27,848,000	0.3	6.93	0.01	K	0.249	0.270	-7.78	-0.04	-0.05	---
ΧΑΪΔΕ	ΧΑΪΔΕΜΕΝΟΣ (ΚΟ)	8,340,750	1.18	2.96	0.01	K	0.355	0.505	-29.70	0.00	0.00	2016
<b>Προμηθευτές Βιομηχανίας</b>												
<b>3 Τίτλοι-Stocks, ΣΥΝΟΛΟ ΚΛΑΔΟΥ :</b>		<b>36,252,311</b>	<b>26.55</b>	<b>0.05</b>								
ΒΟΣΥΣ	ΒΟΓΙΑΤΖΟΓΛΟΥ SYSTEMS (ΚΟ)	6,325,000	0.6	10.69	0.02	K	1.69	1.68	0.60	0.14	0.12	---
ΓΕΒΚΑ	ΓΕΝΙΚΗ ΕΜΠΟΡΙΟΥ (ΚΟ)	24,060,000	0.3	12.20	0.02	K	0.507	0.500	1.40	0.04	0.03	---
ΔΙΟΝ	ΔΙΟΝΙΣ (ΚΟ)	5,867,311	0.3	3.66	0.01	E	0.624	0.322	93.79	-3.55	-3.60	---
<b>Απόσταξη &amp; Οινόπαραγωγή</b>												
<b>3 Τίτλοι-Stocks, ΣΥΝΟΛΟ ΚΛΑΔΟΥ :</b>		<b>44,737,112</b>	<b>10.47</b>	<b>0.02</b>								
ΚΤΗΛΑ	ΚΤΗΜΑ Κ. ΛΑΖΑΡΙΔΗ (ΚΟ)	18,017,472	0.36	7.93	0.02	K	0.440	0.447	-1.57	0.00	-0.01	---
ΜΠΟΚΑ	ΜΠΟΥΤΑΡΗΣ Ι. & ΥΙΟΣ (ΚΑ)	25,179,640	0.6	2.55	0.00	E	0.096	0.085	12.94	-0.12	-0.12	---
ΜΠΟΠΙ	ΜΠΟΥΤΑΡΗΣ Ι. & ΥΙΟΣ (ΠΑ)	1,540,000	0.6			E	0.084	0.070	20.00	-0.12	-0.12	---
<b>Αναψυκτικά</b>												
<b>1 Τίτλοι-Stocks, ΣΥΝΟΛΟ ΚΛΑΔΟΥ :</b>		<b>367,769,779</b>	<b>10,393.17</b>	<b>20.08</b>								
ΕΕΕ	COCA-COLA HBC AG (ΚΟ)	367,769,779	6.7CHF	10,393.17	20.08	K	28.26	28.77	-1.77	1.25	0.94	---
<b>Γεωργία &amp; Αλιεία</b>												
<b>4 Τίτλοι-Stocks, ΣΥΝΟΛΟ ΚΛΑΔΟΥ :</b>		<b>588,586,108</b>	<b>146.75</b>	<b>0.28</b>								
ΓΑΛΑΞ	ΓΑΛΑΞΙΔΙ (ΚΟ)	14,076,360	0.37	9.85	0.02	X	0.700	0.700	0.00	0.09	0.07	---
ΕΛΙΧΘ	ΕΛΛΗΝΙΚΕΣ ΙΧΘΥΟΚΑΛ/ΡΓΕΙΕΣ (ΚΟ)	30,390,000	0.31	2.13	0.00	A	0.070	0.070	0.00	0.00	0.00	---
ΚΡΕΚΑ	ΚΡΕΚΑ (ΚΟ)	7,125,216	0.65	0.64	0.00	E	0.090	0.120	-25.00	0.00	0.00	2016
ΝΗΡ	ΝΗΡΕΥΣ (ΚΟ)	291,497,368	0.3	79.87	0.15	K	0.274	0.276	-0.72	0.03	0.04	---
ΣΕΛΟ	ΣΕΛΟΝΤΑ (ΚΟ)	245,497,164	0.3	54.25	0.10	K	0.221	0.224	-1.34	0.03	0.01	---
<b>Τρόφιμα</b>												
<b>12 Τίτλοι-Stocks, ΣΥΝΟΛΟ ΚΛΑΔΟΥ :</b>		<b>290,818,971</b>	<b>263.96</b>	<b>0.51</b>								
ΕΒΖ	ΕΛ. ΒΙΟΜ. ΖΑΧΑΡΗΣ (ΚΑ)	36,748,909	0.73	2.76	0.01	A	0.075	0.075	0.00	-1.14	-1.16	---
ΕΒΡΟΦ	ΕΒΡΟΦΑΡΜΑ (ΚΟ)	13,673,200	0.88	4.39	0.01	K	0.321	0.367	-12.53	0.07	0.03	---
ΕΛΓΕΚ	ΕΛΓΕΚΑ (ΚΟ)	31,734,530	1.6	5.71	0.01	K	0.180	0.190	-5.26	-0.31	-0.28	---
ΚΑΝΑΚ	ΚΑΝΑΚΗΣ Σ. (ΚΟ)	7,500,000	0.61	24.83	0.05	K	3.31	3.41	-2.93	0.00	0.00	2016
ΚΕΠΕΝ	ΚΕΠΕΝΟΥ ΜΥΛΟΙ (ΚΟ)	6,700,000	0.8	13.53	0.03	K	2.02	2.14	-5.61	0.00	0.00	2016
ΚΜΟΛ	ΚΑΡΑΜΟΛΕΓΚΟΣ (ΚΟ)	9,742,920	0.4	21.04	0.04	K	2.16	2.10	2.86	-0.67	-0.48	---
ΚΡΕΤΑ	ΚΡΕΤΑ ΦΑΡΜ (ΚΟ)	29,480,000	0.42	17.33	0.03	K	0.588	0.567	3.70	-0.22	-0.17	---
ΚΡΙ	ΚΡΙ - ΚΡΙ (ΚΟ)	33,065,136	0.38	98.86	0.19	K	2.99	2.99	0.00	0.00	0.00	2016
ΛΟΥΛΗ	ΛΟΥΛΗ ΜΥΛΟΙ (ΚΟ)	17,120,280	0.94	36.98	0.07	K	2.16	2.41	-10.37	0.27	0.17	---
ΝΙΚΑΣ	ΝΙΚΑΣ (ΚΟ)	79,596,820	0.3	29.53	0.06	E	0.371	0.380	-2.37	-0.37	-0.12	---
ΠΕΡΣ	ΠΕΡΣΕΥΣ (ΚΟ)	17,240,776	0.37	6.03	0.01	X	0.350	0.360	-2.78	0.00	0.00	2016

P/E	Προ φόρων before tax	Περί φόρων after tax	Μερίσματα / Προμήσια 2015		Μερίσματα / Προμήσια 2016		Μερίσματα/Προμήσια Dividend Yield (%) (14)		Διακυμάνσεις Τιμών Σεπτεμβρίου Monthly Price in September		Διακυμάνσεις Τιμών από 1/1/2017 Price Range since 1.1.2017		Αξία Συναλλαγών Value of Transactions (6), (10)	Όγκος Συναλλαγών Transactions Volume (7)	Αριθμός Πράξεων Number of Trades	Μηνιαία Ευρεσιμότητα Monthly Marketability (%)	Securities (1)	
			Dividend / Interim	Dividend / Interim	Dividend / Interim	Dividend / Interim	Κατώτερη Low	Ανώτερη High	Κατώτερη Low	Ανώτερη High								
<b>Containers &amp; Packaging</b>																		
													105,396.15		31,564	323	0.08	: TOTAL OF SECTOR
---	---	---	---	---	---	---	---	0.71	0.84	0.70	0.91	542.35	674	5	0.01		VIS SA (CR)	
---	---	---	---	---	0.07	1.27	5.10	6.10	3.90	6.10	78,918.37	14,517	129	0.10			KARATZIS SA (CR)	
---	---	---	---	---	---	---	---	0.24	0.60	0.11	0.63	2,845.74	8,394	90	0.17		PAIRIS SA (CR)	
---	---	---	0.11	0.12	5.56	2.00	2.40	1.26	2.41	12,545.31	5,742	73	0.15				PAPERPACK (CR)	
---	---	---	---	---	---	---	---	4.40	4.94	2.90	5.04	10,544.38	2,237	26	0.02		FLEXOPACK SA (CR)	
<b>Diversified Industrials</b>																		
													14,797,089.88		7,128,075	11,159	1.59	: TOTAL OF SECTOR
---	---	---	---	---	---	---	---	1.02	1.28	0.62	1.31	4,272,863.02	3,762,294	4,352	1.98		CENERGY HOLDINGS (CB)	
---	---	---	---	---	---	---	---	2.75	3.47	1.24	3.51	10,524,226.86	3,365,781	6,807	1.30		VIOTALCO SA/NV (CB)	
<b>Electrical Components &amp; Equipment</b>																		
													2,299.57		2,452	24	0.01	: TOTAL OF SECTOR
---	---	---	---	---	---	---	---	0.90	1.20	0.84	1.28	2,299.57	2,452	24	0.01		NEXANS HELLAS SA (CR)	
<b>Commercial Vehicles &amp; Trucks</b>																		
													340,362.78		79,059	360	0.18	: TOTAL OF SECTOR
---	---	---	---	---	---	---	---	2.05	2.58	1.22	2.58	49,142.00	21,385	104	0.15		ELTRAK SA (CR)	
---	---	---	---	---	---	---	---	0.13	0.13	0.13	0.13	0.00	0	0	0.00		NEORION SA (CR)	
---	---	---	---	---	---	---	---	4.83	5.24	4.07	5.28	291,220.78	57,674	256	0.82		PETROPOULOS PETROS (CR)	
<b>Industrial Machinery</b>																		
													62,152.21		290,793	319	1.06	: TOTAL OF SECTOR
---	---	---	---	---	---	---	---	0.97	1.20	0.90	1.31	8,074.28	7,644	36	0.07		MEVACO SA (CR)	
---	---	---	---	---	---	---	---	0.14	0.28	0.14	0.47	54,077.93	283,149	283	1.68		FRIGOLASS SA (CR)	
<b>Transportation Services</b>																		
													6,594,559.65		380,823	2,315	1.09	: TOTAL OF SECTOR
---	---	---	0.58	0.49	2.12	20.40	23.40	17.55	24.00	2,230,131.47	99,773	499	0.99				TPA SA (CR)	
---	---	---	0.11	0.09	0.56	15.17	16.00	12.30	16.77	4,364,428.18	281,050	1,816	1.12				P.P.A. S.A. (CR)	
<b>Business Support Services</b>																		
													72,430.78		135,119	425	0.21	: TOTAL OF SECTOR
---	---	---	---	---	---	---	---	0.32	0.50	0.30	0.66	4,328.26	11,297	58	0.13		EUROCONSULTANTS S.A. (CR)	
---	---	---	0.07	0.07	8.87	0.70	0.82	0.43	0.88	51,708.89	67,110	189	0.33				INFORM P. LYKOS SA (CR)	
---	---	---	0.01	---	---	0.23	0.29	0.20	0.33	9,675.66	39,555	129	0.14				NEWSPHONE HELLAS SA (CR)	
---	---	---	---	---	---	0.29	0.51	0.21	0.77	6,717.97	17,157	49	0.21				HAIDEMENOS SA (CR)	
<b>Industrial Suppliers</b>																		
													15,163.73		28,320	128	0.08	: TOTAL OF SECTOR
---	---	---	0.11	6.51	1.60	1.79	0.89	1.79	11,789.56	2,154.96	1,280	22	0.02				VOGIATZOGLOU SYSTEMS SA (CR)	
---	---	---	0.01	0.01	1.97	0.43	0.52	0.32	0.55	11,789.56	24,762	90	0.10				GEN. COMMERCIAL & IND.SA (CR)	
---	---	---	---	---	---	0.27	0.63	0.25	0.63	1,219.21	2,278	16	0.04				DIONIC (CR)	
<b>Distillers &amp; Vintners</b>																		
													11,334.91		26,530	52	0.06	: TOTAL OF SECTOR
---	---	---	---	---	---	0.37	0.48	0.17	0.54	11,310.48	26,246	43	0.15				KTIMA KOSTAS LAZARIDIS SA (CR)	
---	---	---	---	---	---	0.09	0.10	0.04	0.10	15.75	164	7	0.00				J.BOUTARIS & SON HOLD. SA (CB)	
---	---	---	---	---	---	0.07	0.08	0.07	0.08	8.68	120	2	0.01				J.BOUTARIS & SON HOLD. (PB)	
<b>Soft Drinks</b>																		
													15,719,570.17		545,213	2,434	0.15	: TOTAL OF SECTOR
---	---	---	0.40	0.44	1.56	28.10	29.66	20.37	29.66	15,719,570.17	545,213	2,434	0.15				CC HBC AG (CR)	
<b>Farming Fishing &amp; Plantations</b>																		
													733,643.36		2,606,364	2,006	0.44	: TOTAL OF SECTOR
---	---	---	---	---	---	0.70	0.70	0.23	0.75	30,025.80	42,894	48	0.30				GALAXIDI S.A. (CR)	
---	---	---	---	---	---	0.07	0.07	0.07	0.07	0.00	0	0	0.00				HELLENIC FISHFARMING SA (CR)	
---	---	---	---	---	---	0.09	0.12	0.04	0.19	5,364.00	57,500	13	0.81				KRE.KA SA (CR)	
---	---	---	---	---	---	0.27	0.32	0.16	0.33	572,479.06	1,966,219	1,412	0.67				NIREFS SA (CR)	
---	---	---	---	---	---	0.21	0.26	0.14	0.30	125,774.50	539,751	533	0.22				SELONDA AQUACULTURE SA (CR)	
<b>Food Products</b>																		
													679,862.84		384,900	1,115	0.13	: TOTAL OF SECTOR
---	---	---	---	---	---	0.08	0.08	0.08	0.08	0.00	0	0	0.00				HEL. SUGAR INDUSTRY SA (CB)	
---	---	---	---	---	---	0.30	0.37	0.23	0.42	13,209.17	40,167	117	0.29				EVROFARMA SA (CR)	
---	---	---	---	---	---	0.16	0.20	0.10	0.22	4,159.77	21,501	38	0.07				ELGEKA SA (CR)	
---	---	---	---	---	---	3.20	3.65	2.20	3.65	52,217.79	15,776	187	0.21				S.KANAKIS SA (CR)	
---	---	---	0.02	0.03	1.39	1.84	2.17	1.11	2.54	8,238.88	4,005	16	0.06				MILLS KEPENOS (CR)	
---	---	---	0.01	---	---	2.10	2.16	1.84	2.16	3,880.30	1,805	12	0.02				KARAMOLEGOS SA (CR)	
---	---	---	---	---	---	0.50	0.60	0.40	0.65	42,697.84	75,477	186	0.26				KRETA FARM SA (CR)	
---	---	---	0.06	0.09	3.01	2.80	3.03	1.75	3.15	516,969.67	174,145	421	0.53				KRI-KRI S.A. (CR)	
---	---	---	---	---	---	1.70	2.41	1.33	3.00	25,381.53	11,634	60	0.07				LOULIS MILLS SA (CR)	
---	---	---	---	---	---	0.36	0.50	0.23	0.50	4,166.15	11,193	16	0.01				NIKAS SA (CR)	
---	---	---	---	---	---	0.29	0.42	0.20	0.42	6,663.69	19,658	46	0.11				PERSEUS SA (CR)	

Σύμβολο ΟΑΣΗΣ OASHS Code	Χρεόγραφα (1)	Αριθμός Εισηγμένων Χρεογράφων Number of Listed Securities (1)	Όνομαστική Αξία Χρημ/κή Αξία (Εκστ. Ευρώ) Market Capitalisation (Million Euro) (**)	% στη Συνολική Χρημ/κή Αξία % in Total Market Capitalisation	Κατηγορία - Category (\$)	No Σημείωσης - Note Nr	Τιμή Κλεισίματος Closing Price	Τιμή Κλεισίματος Πρ. Μήνα Previous Month Closing % Μεταβολή Μηνός % Monthly Price Change	Κέρδη ανά Μετοχή Profits per Share		Έτος γοράσης Fiscal year	
									προ φόρων before tax	μετά φόρων after tax		
<b>Τρόφιμα (Συνέχεια)</b>												
ΣΑΡΑΝ	ΣΑΡΑΝΤΟΠΟΥΛΟΣ ΚΥΛ/ΜΥΛΟΙ (ΚΟ)	4,181,450	0.5	2.75	0.01	K	0.657	0.677	-2.95	-0.06	-0.06	---
ΧΚΡΑΝ	ΧΑΤΖΗΚΡΑΝΙΩΤΗ Ε. ΥΙΟΙ (ΚΟ)	4,034,950	0.68	0.21	0.00	Ε	0.052	0.149	-65.10	0.00	0.00	2016
<b>Διαρκή Καταναλωτικά Αγαθά</b>												
<b>4 Τίτλοι-Stocks, ΣΥΝΟΛΟ ΚΛΑΔΟΥ :</b>		<b>194,959,470</b>		<b>333.09</b>		<b>0.64</b>						
ΓΕΔ	Γ.Ε. ΔΗΜΗΤΡΙΟΥ (ΚΟ)	77,126,446	0.34	1.31	0.00	Ε	0.017	0.016	6.25	-0.07	-0.08	---
ΕΦΤΖΙ	F.G. EUROPE (ΚΟ)	52,800,154	0.3	26.40	0.05	K	0.500	0.570	-12.28	0.06	0.05	---
ΤΡΟΠ	ΤΡΟΠΑΙΑ ΣΥΜΜΕΤΟΧΙΚΗ (ΚΟ)	510,840	1	1.02	0.00	A	2.00	2.00	0.00	-2.07	-2.96	---
ΥΑΛΚΟ	ΥΑΛΚΟ - ΚΩΝΣΤΑΝΤΙΝΟΥ (ΚΑ)	13,191,620	0.62	2.53	0.00	Ε	0.192	0.173	10.98	0.31	0.18	---
ΦΡΛΚ	FOURLIS ΣΥΜΜΕΤΟΧΩΝ (ΚΟ)	51,330,410	0.97	301.82	0.58	K	5.88	6.00	-2.00	0.15	0.12	---
<b>Έπιπλα</b>												
<b>4 Τίτλοι-Stocks, ΣΥΝΟΛΟ ΚΛΑΔΟΥ :</b>		<b>128,770,271</b>		<b>18.52</b>		<b>0.04</b>						
ΒΑΡΓ	ΒΑΡΑΓΚΗΣ (ΚΟ)	4,737,503	0.32	0.83	0.00	Ε	0.176	0.176	0.00	-0.28	-0.30	---
ΒΙΟΚΑ	ΒΙΟΚΑΡΠΙΕΤ (ΚΟ)	23,986,500	1.05	6.72	0.01	K	0.280	0.320	-12.50	-0.08	-0.08	---
ΔΡΟΜΕ	ΔΡΟΜΕΑΣ (ΚΟ)	34,720,000	0.31	7.05	0.01	K	0.203	0.238	-14.71	0.00	0.00	---
ΣΑΤΟΚ	ΣΑΤΟ ΑΕ (ΚΟ)	65,326,268	0.53	3.92	0.01	Ε	0.060	0.039	53.85	-0.03	-0.03	---
<b>Κατασκευή Κατοικιών</b>												
<b>1 Τίτλοι-Stocks, ΣΥΝΟΛΟ ΚΛΑΔΟΥ :</b>		<b>40,693,350</b>		<b>71.62</b>		<b>0.14</b>						
ΟΛΥΜΠ	ΤΕΧΝΙΚΗ ΟΛΥΜΠΙΑΚΗ (ΚΟ)	40,693,350	5	71.62	0.14	K	1.76	1.77	-0.56	-0.21	-0.20	---
<b>Παιχνίδια</b>												
<b>1 Τίτλοι-Stocks, ΣΥΝΟΛΟ ΚΛΑΔΟΥ :</b>		<b>136,059,759</b>		<b>1,903.48</b>		<b>3.68</b>						
ΜΠΕΛΑ	JUMBO (ΚΟ)	136,059,759	0.88	1,903.48	3.68	K	13.99	14.00	-0.07	1.21	0.89	2016
<b>Ρουχισμός &amp; Αξεσουάρ</b>												
<b>11 Τίτλοι-Stocks, ΣΥΝΟΛΟ ΚΛΑΔΟΥ :</b>		<b>170,204,360</b>		<b>49.36</b>		<b>0.10</b>						
ΑΑΑΚ	ΤΡΙΑ ΑΛΦΑ (ΚΟ)	766,000	1	1.78	0.00	Δ	2.07	2.07	0.00	0.00	0.00	2016
ΑΑΑΠ	ΤΡΙΑ ΑΛΦΑ (ΠΟ)	245,000	1			Δ	0.800	0.840	-4.76	0.00	0.00	2016
ΒΑΡΝΗ	ΒΑΡΒΑΡΕΣΟΣ (ΚΑ)	16,383,428	0.3	3.93	0.01	Ε	0.240	0.240	0.00	0.00	0.00	2016
ΔΟΥΡΟ	ΔΟΥΡΟΣ (ΚΟ)	3,961,300	1.28	0.75	0.00	Ε	0.190	0.137	38.69	0.00	0.00	2016
ΕΛΒΕ	ΕΛΒΕ Α.Β.Ε.Ε. (ΚΟ)	3,307,500	0.96	9.19	0.02	K	2.78	2.77	0.36	0.32	0.19	---
ΕΛΥΦ	ΕΛΛΗΝΙΚΗ ΥΦΑΝΤΟΥΡΓΙΑ (ΚΟ)	13,692,227	1.47	1.60	0.00	A	0.117	0.117	0.00	0.00	0.00	---
ΕΠΙΛΚ	ΕΠΙΛΕΚΤΟΣ (ΚΟ)	51,887,910	0.3	10.90	0.02	K	0.210	0.268	-21.64	-0.07	-0.10	2016
ΛΑΝΑΚ	ΛΑΝΑΚΑΜ (ΚΟ)	5,939,268	0.62	2.45	0.00	Δ	0.412	0.412	0.00	0.00	0.00	2016
ΜΙΝ	ΜΙΝΕΡΒΑ (ΚΑ)	6,200,000	0.5	2.47	0.00	K	0.398	0.398	0.00	-0.09	-0.10	---
ΜΟΥΖΚ	ΜΟΥΖΑΚΗΣ (ΚΑ)	32,188,050	1.04	10.69	0.02	K	0.332	0.361	-8.03	0.00	-0.01	---
ΝΑΥΠ	ΚΛΩΣ/ΓΙΑ ΝΑΥΠΑΚΤΟΥ (ΚΑ)	11,510,102	0.89	2.99	0.01	K	0.260	0.250	4.00	-0.02	-0.03	---
ΤΕΞΤ	ΤΕΞΑΠΡΕΤ (ΚΟ)	13,920,000	0.32	1.11	0.00	A	0.080	0.080	0.00	0.00	0.00	---
ΦΙΕΡ	ΦΙΕΡΑΤΕΞ (ΚΟ)	10,203,575	0.73	1.49	0.00	K	0.146	0.090	62.22	0.00	0.00	2016
<b>Είδη Προσωπικής Φροντίδας</b>												
<b>3 Τίτλοι-Stocks, ΣΥΝΟΛΟ ΚΛΑΔΟΥ :</b>		<b>99,322,611</b>		<b>506.23</b>		<b>0.98</b>						
ΚΟΡΡΕΣ	ΚΟΡΡΕΣ (ΚΟ)	13,586,500	0.39	59.78	0.12	K	4.40	4.27	3.04	-0.18	-0.21	---
ΠΑΠ	ΠΑΠΟΥΤΣΑΝΗΣ (ΚΟ)	50,797,369	0.31	13.56	0.03	K	0.267	0.318	-16.04	0.00	0.00	2016
ΣΑΡ	ΣΑΡΑΝΤΗΣ ΓΡ. (ΚΟ)	34,938,742	1.55	432.89	0.84	K	12.39	12.00	3.25	0.68	0.56	---
<b>Καπνός</b>												
<b>1 Τίτλοι-Stocks, ΣΥΝΟΛΟ ΚΛΑΔΟΥ :</b>		<b>2,760,000</b>		<b>814.2</b>		<b>1.57</b>						
ΚΑΡΕΛ	ΚΑΡΕΛΙΑ (ΚΑ)	2,760,000	11.83	814.20	1.57	X	295.00	300.00	-1.67	32.21	22.61	---
<b>Ιατρικές Υπηρεσίες</b>												
<b>4 Τίτλοι-Stocks, ΣΥΝΟΛΟ ΚΛΑΔΟΥ :</b>		<b>521,799,455</b>		<b>283.77</b>		<b>0.55</b>						
ΑΧΟΝ	ΑΧΟΝ ΣΥΜΜΕΤΟΧΩΝ (ΚΟ)	20,255,805	0.3	1.17	0.00	A	0.058	0.058	0.00	0.00	0.00	---
ΕΥΡΟΜ	ΕΥΡΟΜΕΔΙΚΑ (ΚΟ)	21,820,410	0.8	4.39	0.01	Ε	0.201	0.168	19.64	-1.02	-1.15	---
ΙΑΣΩ	ΙΑΣΩ (ΚΟ)	87,254,824	0.44	63.43	0.12	K	0.727	0.778	-6.56	0.07	0.04	---
ΙΑΤΡ	ΙΑΤΡΙΚΟ ΑΘΗΝΩΝ (ΚΟ)	86,735,980	0.31	114.49	0.22	K	1.32	1.55	-14.84	0.08	0.04	---
ΥΓΕΙΑ	ΥΓΕΙΑ (ΚΟ)	305,732,436	0.41	100.28	0.19	K	0.328	0.339	-3.24	0.00	0.00	---
<b>Ιατρικός Εξοπλισμός</b>												
<b>1 Τίτλοι-Stocks, ΣΥΝΟΛΟ ΚΛΑΔΟΥ :</b>		<b>4,419,616</b>		<b>3.18</b>		<b>0.01</b>						
ΜΕΝΤΙ	ΜΕΔΙΣΟΝ ΕΛΛΑΣ (ΚΟ)	4,419,616	1.58	3.18	0.01	Ε	0.720	0.501	43.71	0.33	0.27	---
<b>Φαρμακευτικά Προϊόντα</b>												
<b>1 Τίτλοι-Stocks, ΣΥΝΟΛΟ ΚΛΑΔΟΥ :</b>		<b>51,081,030</b>		<b>5.06</b>		<b>0.01</b>						
ΛΑΒΙ	ΛΑΒΙΦΑΡΜ (ΚΟ)	51,081,030	1	5.06	0.01	Ε	0.099	0.108	-8.33	0.23	0.17	---
<b>Εξειδικευμένο Λιανικό Εμπόριο</b>												
<b>6 Τίτλοι-Stocks, ΣΥΝΟΛΟ ΚΛΑΔΟΥ :</b>		<b>141,863,810</b>		<b>1,291.97</b>		<b>2.50</b>						
ΑΣΚΟ	A.S. COMPANY (ΚΟ)	13,126,020	0.61	19.69	0.04	K	1.50	1.50	0.00	0.27	0.20	---
ΜΛΑΝΤ	MICROLAND COMPUTERS (ΚΟ)	13,555,100	1	8.68	0.02	A	0.640	0.640	0.00	0.00	0.00	---
ΜΟΤΟ	ΜΟΤΟΔΥΝΑΜΙΚΗ (ΚΟ)	11,700,000	0.4	7.39	0.01	K	0.632	0.600	5.33	0.08	0.08	---
ΝΑΚΑΣ	ΝΑΚΑΣ ΜΟΥΣΙΚΗ (ΚΟ)	6,340,000	0.6	9.38	0.02	K	1.48	1.39	6.47	0.22	0.17	2017
ΡΕΒΟΙΑ	ΡΕΒΟΙΑ (ΚΟ)	22,280,000	0.3	12.61	0.02	K	0.566	0.589	-3.90	-1.31	-1.32	---
ΣΦΑ	ΣΦΑΚΙΑΝΑΚΗΣ (ΚΟ)	7,914,480	0.3	3.04	0.01	Ε	0.384	0.430	-10.70	-0.94	-0.96	---

P/E	Προ φόρων before tax	Μεταφ φόρων after tax	Μέρισμα / Προμήρισμα 2015 Dividend / Interim	Μέρισμα / Προμήρισμα 2016 Dividend / Interim	Μερισματοπρόδοση Dividend Yield (%) (14)	Διακυμάνσεις Τιμών Σεπτεμβρίου Monthly Price in September		Διακυμάνσεις Τιμών από 1/1/2017 Price Range since 1.1.2017		Αξία Συναλλαγών Value of Transactions (6), (7)	Όγκος Συναλλαγών Transactions Volume (7)	Αριθμός Πράξεων Number of Trades	Μηνιαία Ευπορευσιμότητα Monthly Marketability (%)	Securities (8)
						Κατώτερη Low	Ανώτερη High	Κατώτερη Low	Ανώτερη High					
(Continued)														
<b>Food Products</b>														
---	---	---	---	---	---	0.66	0.68	0.52	0.74	1,679.35	2,529	3	0.06	FLOUR MILLS SARANTOPOULOS SA
---	---	---	---	---	---	0.05	0.13	0.03	0.16	598.70	7,010	13	0.17	CHATZIKRANIOTIS & SONS SA (CR)
<b>Durable Household Products</b>														
										5,948,288.48	1,188,532	3,841	0.61	: TOTAL OF SECTOR
---	---	---	---	---	---	0.02	0.02	0.01	0.03	1,481.58	88,054	35	0.11	G.E. DIMITRIOU (CR)
---	---	---	---	---	---	0.48	0.57	0.43	0.69	5,154.99	9,990	41	0.02	F.G. EUROPE S.A. (CR)
---	---	---	---	---	---	2.00	2.00	2.00	2.00	0.00	0	0	0.00	TROPEA HOLDING (CR)
---	---	---	---	---	---	0.19	0.24	0.03	0.27	1.22	6	6	0.00	YALCO - CONSTANTINOY SA (CB)
---	---	---	---	---	---	5.08	5.98	3.95	6.18	5,941,650.69	1,090,482	3,759	2.12	FOURLIS (CR)
<b>Furnishings</b>														
										25,969.37	119,211	217	0.09	: TOTAL OF SECTOR
---	---	---	---	---	---	0.18	0.18	0.18	0.22	0.00	0	0	0.00	VARANGIS AVEPE S.A. (CR)
---	---	---	---	---	---	0.25	0.35	0.20	0.40	8,516.86	27,718	39	0.12	BIOKARPET S.A.(CR)
---	---	---	---	---	---	0.20	0.26	0.10	0.29	16,089.88	73,357	144	0.21	DROMEAS SA (CR)
---	---	---	---	---	---	0.04	0.10	0.03	0.11	1,362.63	18,136	34	0.03	SATO SA (CR)
<b>Home Construction</b>														
										323,534.36	181,876	360	0.45	: TOTAL OF SECTOR
---	---	---	---	---	---	1.67	1.84	0.90	1.90	323,534.36	181,876	360	0.45	TECHNICAL OLYMPIC SA (CR)
<b>Toys</b>														
										44,205,235.29	3,191,428	13,143	2.35	: TOTAL OF SECTOR
12.4	16.9	---	0.36	2.57	13.30	14.34	12.62	16.50	44,205,235.29	3,191,428	13,143	2.35	JUMBO SA (CR)	
<b>Clothing &amp; Accessories</b>														
										45,954.15	174,846	343	0.10	: TOTAL OF SECTOR
---	---	---	---	---	---	2.07	2.07	1.70	2.59	0.00	0	0	0.00	TRIA ALFA SA (CR)
---	---	---	---	---	---	0.80	0.84	0.80	1.63	128.80	161	2	0.07	TRIA ALFA SA (PR)
---	---	---	---	---	---	0.24	0.24	0.03	0.24	0.00	0	0	0.00	VARVARESSOS SA (CB)
---	---	---	---	---	---	0.14	0.19	0.14	0.40	802.68	4,607	8	0.12	DUROS SA (CR)
---	---	---	---	---	---	2.50	2.90	1.63	2.90	2,211.55	799	17	0.02	ELVE SA (CR)
---	---	---	---	---	---	0.12	0.12	0.12	0.12	0.00	0	0	0.00	HELLENIC FABRICS SA (CR)
---	---	---	---	---	---	0.18	0.27	0.12	0.32	8,746.52	38,343	103	0.07	SELECTED TEXT. IND. ASSOC (CR)
---	---	---	---	---	---	0.41	0.41	0.29	0.59	0.00	0	0	0.00	LANAKAM SA (CR)
---	---	---	---	---	---	0.40	0.40	0.03	0.46	0.00	0	0	0.00	MINERVA KNITWEAR SA (CB)
---	---	---	---	---	---	0.28	0.37	0.12	0.43	16,718.05	49,778	141	0.15	EL. D. MOUZAKIS SA (CB)
---	---	---	---	---	---	0.22	0.29	0.18	0.29	14,529.20	57,497	34	0.50	NAFPAKTOS TEXTILE IND. SA (CB)
---	---	---	---	---	---	0.08	0.08	0.08	0.08	0.00	0	0	0.00	TEXAPRET SA (CR)
---	---	---	---	---	---	0.09	0.15	0.05	0.15	2,817.35	23,661	38	0.23	FIERATEX SA (CR)
<b>Personal Products</b>														
										4,938,807.86	765,911	2,545	0.77	: TOTAL OF SECTOR
---	---	---	---	---	---	4.10	4.50	3.30	4.74	227,895.40	52,710	247	0.39	KORRES (CR)
---	---	---	---	---	---	0.25	0.34	0.12	0.34	91,028.56	329,189	651	0.65	PAPOUTSANIS (CR)
---	---	---	0.16	0.18	1.41	11.51	12.71	10.00	12.80	4,619,883.90	384,012	1,647	1.10	GR. SARANTIS SA (CR)
<b>Tobacco</b>														
										115,714.90	384	35	0.01	: TOTAL OF SECTOR
---	---	---	8.50	9.20	3.12	285.00	303.00	255.00	309.00	115,714.90	384	35	0.01	KARELIA TOBACCO CO. SA (CB)
<b>Health Care Providers</b>														
										1,167,294.57	2,667,050	2,589	0.51	: TOTAL OF SECTOR
---	---	---	---	---	---	0.06	0.06	0.01	0.07	0.00	0	0	0.00	AXON HOLDING SA (CR)
---	---	---	---	---	---	0.17	0.20	0.01	0.24	47.03	234	2	0.00	EUROMEDICA SA (CR)
---	---	---	---	---	---	0.64	0.79	0.29	1.01	470,914.20	663,902	1,263	0.76	IASO SA (CR)
---	---	---	---	---	---	1.31	1.50	0.55	1.65	77,831.19	53,926	148	0.06	ATHENS MEDICAL CENTER SA (CR)
---	---	---	---	---	---	0.30	0.35	0.15	0.41	618,502.15	1,948,988	1,176	0.64	HYGEIA SA (CR)
<b>Medical Equipment</b>														
										2,794.94	4,976	16	0.11	: TOTAL OF SECTOR
---	---	---	---	---	---	0.55	0.72	0.27	1.09	2,794.94	4,976	16	0.11	MEDICON S.A (CR)
<b>Pharmaceuticals</b>														
										35,740.95	367,559	75	0.72	: TOTAL OF SECTOR
---	---	---	---	---	---	0.08	0.11	0.07	0.13	35,740.95	367,559	75	0.72	LAVIPHARM SA (CR)
<b>Specialty Retailers</b>														
										28,107,168.20	1,724,865	10,517	1.22	: TOTAL OF SECTOR
---	---	---	---	---	---	1.33	1.54	0.64	1.55	114,698.16	81,190	213	0.62	AS COMPANY SA (CR)
---	---	---	---	---	---	0.64	0.64	0.64	0.64	0.00	0	0	0.00	MICROLAND COMPUTERS SA (CR)
---	---	---	---	---	---	0.52	0.67	0.37	0.80	7,618.81	12,896	54	0.11	MOTODYNAMICS S.A. (CR)
3.7	4.9	---	---	---	---	1.02	1.58	0.60	1.59	13,769.80	9,833	47	0.16	NAKAS MUSIC
---	---	---	---	---	---	0.39	0.63	0.25	0.75	115,492.18	210,251	168	0.94	REVOIL (CR)
---	---	---	---	---	---	0.32	0.44	0.21	1.04	1,334.80	4,123	6	0.05	SFAKIANAKIS SA (CR)

Σύμβολο ΟΑΣΗΣ OASHS Code	Χρεογράφα (1)	Αριθμός Εισηγμένων Χρεογράφων Number of Listed Securities (2)	Όνομαστική Αξία Χρημ/κή Αξία (Εκστ. Ευρώ) Market Capitalisation (Million Euro)(**)	% στη Συνολική Χρημ/κή Αξία% in Total Market Capitalisation	Κατηγορία - Category (\$)	No Σημείωσης - Note Nr	Τιμή Κλεισίματος Closing Price	Τιμή Κλεισίματος Πρ. Μήνα Previous Month Closing % Μεταβολή Μηνός % Monthly Price Change	Κέρδη ανά Μετοχή Profits per Share		Έτος γοράς Fiscal year	
									προ φόρων before tax	μετά φόρων after tax		
<b>Εξειδικευμένο Λιανικό Εμπόριο (Συνέχεια)</b>												
ΦΦΓΚΡΙ	FOLLI-FOLLIE (ΚΟ)	66,948,210	0.3	1,231.18	2.38	K	18.39	20.90	-12.01	3.79	3.39	---
<b>Τηλεόραση &amp; Ψυχαγωγία</b>												
<b>1 Τίτλοι-Stocks, ΣΥΝΟΛΟ ΚΛΑΔΟΥ :</b>		<b>150,424,029</b>		<b>10.96</b>	<b>0.02</b>							
ΑΒΕ	AUDIOVISUAL (ΚΟ)	49,630,457	0.7	4.91	0.01	K	0.099	0.117	-15.38	-0.20	-0.21	---
ΤΗΛΕΤ	ΤΗΛΕΤΥΠΟΣ (ΚΟ)	100,793,572	0.3	6.05	0.01	A	0.060	0.060	0.00	0.00	0.00	---
<b>Εκδόσεις</b>												
<b>4 Τίτλοι-Stocks, ΣΥΝΟΛΟ ΚΛΑΔΟΥ :</b>		<b>65,719,655</b>		<b>15.36</b>	<b>0.03</b>							
ΑΤΕΚ	ΑΤΤΙΚΕΣ ΕΚΔΟΣΕΙΣ (ΚΟ)	15,300,000	0.3	10.77	0.02	K	0.704	0.704	0.00	0.07	0.02	---
ΛΙΒΑΝ	ΛΙΒΑΝΗ ΕΚΔΟΤ. ΟΡΓ. (ΚΟ)	7,734,375	1	0.51	0.00	E	0.066	0.081	-18.52	-0.63	-0.59	---
ΝΑΥΤ	ΝΑΥΤΕΜΠΟΡΙΚΗ (ΚΟ)	23,935,280	0.3	2.56	0.00	E	0.107	0.087	22.99	0.00	0.00	2016
ΠΗΓΑΣ	ΠΗΓΑΣΟΣ ΕΚΔΟΤΙΚΗ Α.Ε. (ΚΟ)	18,750,000	0.3	1.52	0.00	E	0.081	0.123	-34.15	-1.35	-1.35	---
<b>Τυχερά Παίχνιδια</b>												
<b>3 Τίτλοι-Stocks, ΣΥΝΟΛΟ ΚΛΑΔΟΥ :</b>		<b>579,085,527</b>		<b>3,046.67</b>	<b>5.89</b>							
ΙΝΑΟΤ	ΙΝΤΡΑΛΟΤ (ΚΟ)	158,961,721	0.3	176.45	0.34	K	1.11	1.23	-9.76	0.03	0.28	---
ΟΠΑΠ	ΟΠΑΠ (ΚΟ)	319,000,000	0.3	2,855.05	5.52	K	8.95	9.39	-3.62	0.74	0.54	---
ΣΕΝΤΡ	CENTRIC ΣΥΜΜΕΤΟΧΩΝ (ΚΟ)	101,123,806	0.36	15.17	0.03	K	0.150	0.169	-11.24	-0.03	-0.03	---
<b>Ξενοδοχεία</b>												
<b>2 Τίτλοι-Stocks, ΣΥΝΟΛΟ ΚΛΑΔΟΥ :</b>		<b>29,782,750</b>		<b>402.76</b>	<b>0.78</b>							
ΛΑΜΨΑ	ΛΑΜΨΑ (ΚΟ)	21,364,000	1.12	363.19	0.70	K	17.00	16.90	0.59	0.15	0.09	---
ΠΡΕΖΤ	ΓΕΚΕ (ΚΑ)	8,418,750	0.3	39.57	0.08	X	4.70	5.51	-14.70	0.00	0.00	2016
<b>Ταξίδια &amp; Τουρισμός</b>												
<b>7 Τίτλοι-Stocks, ΣΥΝΟΛΟ ΚΛΑΔΟΥ :</b>		<b>762,563,772</b>		<b>808.51</b>	<b>1.56</b>							
ΑΝΕΚ	ΑΝΕΚ (ΚΟ)	185,373,016	0.3	13.30	0.03	E	0.071	0.081	-12.35	0.01	0.01	---
ΑΝΕΠ	ΑΝΕΚ (ΠΟ '90)	312,163	0.3			E	0.092	0.092	0.00	0.01	0.01	---
ΑΝΕΠΟ	ΑΝΕΚ (ΠΟ '96)	2,969,713	0.3			E	0.036	0.025	44.00	0.01	0.01	---
ΑΤΤΙΚΑ	ΑΤΤΙΚΑ ΣΥΜΜΕΤΟΧΩΝ (ΚΟ)	191,660,320	0.3	235.74	0.46	X	1.23	1.30	-5.38	0.11	0.11	---
ΚΥΡΙΟ	ΚΥΡΙΑΚΟΥΛΗΣ (ΚΟ)	7,595,160	0.6	3.92	0.01	K	0.516	0.645	-20.00	0.06	0.04	---
ΜΙΝΟΑ	ΜΙΝΟΙΚΕΣ ΓΡΑΜΜΕΣ ΑΝΕ (ΚΟ)	106,980,050	2.25	256.75	0.50	X	2.40	2.40	0.00	0.21	0.19	---
ΝΕΛ	ΝΕΛ (ΚΟ)	255,459,600	0.3	17.88	0.03	A	0.070	0.070	0.00	0.00	0.00	---
ΟΤΟΕΛ	ΑΥΤΟΗΕΛΛΑΣ (ΚΟ)	12,213,750	0.32	280.92	0.54	K	23.00	23.00	0.00	2.48	1.86	---
<b>Υπηρεσίες Ηλεκτρονικών Υπολογιστών</b>												
<b>5 Τίτλοι-Stocks, ΣΥΝΟΛΟ ΚΛΑΔΟΥ :</b>		<b>342,697,708</b>		<b>124.4</b>	<b>0.24</b>							
ΑΓΚΡΙ	ΑΛΦΑ ΓΚΡΙΣΙΝ Α.Ε. (ΚΟ)	14,870,100	0.3	0.21	0.00	A	0.014	0.014	0.00	-0.19	-0.19	---
ΑΛΤΕΚ	ΑΛΤΕΚ (ΚΟ)	215,246,452	0.3	2.58	0.00	A	0.012	0.012	0.00	-0.04	-0.04	---
ΒΥΤΕ	ΒΥΤΕ COMPUTER (ΚΟ)	15,816,009	0.3	6.63	0.01	K	0.419	0.420	-0.24	-0.06	-0.06	---
ΚΟΥΑΛ	QUALITY & RELIABILITY (ΚΟ)	27,345,120	0.47	7.55	0.01	K	0.276	0.317	-12.93	-0.02	-0.01	---
ΚΟΥΕΣ	QUEST ΣΥΜΜΕΤΟΧΩΝ (ΚΟ)	11,921,531	1.02	96.80	0.19	K	8.12	8.07	0.62	1.45	0.53	---
ΛΟΓΟΣ	LOGISMOS (ΚΟ)	4,740,000	0.86	1.64	0.00	K	0.347	0.347	0.00	0.00	0.00	2016
ΠΡΟΦ	PROFILE (ΚΟ)	11,812,193	0.47	8.74	0.02	K	0.740	0.795	-6.92	0.05	0.05	---
ΠΣΥΣΤ	PC SYSTEMS (ΚΟ)	40,946,303	0.36	0.25	0.00	A	0.006	0.006	0.00	0.00	0.00	---
<b>Διαδίκτυο</b>												
<b>1 Τίτλοι-Stocks, ΣΥΝΟΛΟ ΚΛΑΔΟΥ :</b>		<b>110,122,976</b>		<b>34.14</b>	<b>0.07</b>							
ΦΟΡΘ	FORTHNET (ΚΟ)	110,122,976	0.3	34.14	0.07	E	0.310	0.336	-7.74	-0.13	-0.13	---
<b>Λογισμικό</b>												
<b>3 Τίτλοι-Stocks, ΣΥΝΟΛΟ ΚΛΑΔΟΥ :</b>		<b>21,773,312</b>		<b>56.24</b>	<b>0.11</b>							
ΙΛΥΔΑ	ΙΛΥΔΑ (ΚΟ)	8,226,132	0.9	1.72	0.00	K	0.209	0.249	-16.06	0.00	0.00	2016
ΚΟΜΠ	COMPUCON (ΚΟ)	1,130,180	0.44	0.01	0.00	Δ	0.006	0.006	0.00	-1.17	-1.41	2016
ΜΛΣ	MLS ΠΛΗΡΟΦΟΡΙΚΗ (ΚΟ)	12,417,000	0.31	54.51	0.11	K	4.39	4.61	-4.77	0.00	0.00	2016
<b>Υλικό Υπολογιστών</b>												
<b>3 Τίτλοι-Stocks, ΣΥΝΟΛΟ ΚΛΑΔΟΥ :</b>		<b>43,216,365</b>		<b>96.21</b>	<b>0.19</b>							
ΙΝΤΕΤ	ΙΝΤΕΡΤΕΚ (ΚΟ)	11,233,200	0.73	2.59	0.01	K	0.231	0.247	-6.48	0.00	0.00	2016
ΠΛΑΙΣ	ΠΛΑΙΣΙΟ COMPUTERS (ΚΟ)	22,075,665	0.33	92.28	0.18	K	4.18	4.36	-4.13	0.30	0.20	---
ΣΠΙ	CPI (ΚΟ)	9,907,500	0.3	1.34	0.00	K	0.135	0.165	-18.18	0.00	0.00	2016
<b>Ηλεκτρονικός Εξοπλισμός Γραφείων</b>												
<b>1 Τίτλοι-Stocks, ΣΥΝΟΛΟ ΚΛΑΔΟΥ :</b>		<b>8,298,467</b>		<b>7.3</b>	<b>0.01</b>							
ΙΝΤΕΚ	ΙΝΤΕΑΛ ΟΜΙΛΟΣ (ΚΟ)	8,298,467	0.4	7.30	0.01	K	0.880	0.870	1.15	0.08	0.08	---
<b>Αεροπορικές Εταιρείες</b>												
<b>1 Τίτλοι-Stocks, ΣΥΝΟΛΟ ΚΛΑΔΟΥ :</b>		<b>71,417,100</b>		<b>577.76</b>	<b>1.12</b>							
ΑΡΑΙΓ	ΑΕΡΟΠΟΡΙΑ ΑΙΓΑΙΟΥ (ΚΟ)	71,417,100	0.65	577.76	1.12	K	8.09	7.95	1.76	0.72	0.45	---
<b>Εναλλακτικός Ηλεκτρισμός</b>												
<b>2 Τίτλοι-Stocks, ΣΥΝΟΛΟ ΚΛΑΔΟΥ :</b>		<b>191,981,400</b>		<b>555.68</b>	<b>1.07</b>							
ΑΝΕΜC	ΕΛ.ΤΕΧ. ΑΝΕΜΟΣ Α.Ε. (ΚΟ)	82,667,000	0.3	110.77	0.21	K	1.34	1.41	-4.96	0.18	0.13	---
ΤΕΝΕΡΓ	ΤΕΡΝΑ ΕΝΕΡΓΕΙΑΚΗ (ΚΟ)	109,314,400	0.3	444.91	0.86	K	4.07	4.00	1.75	0.33	0.20	---

P/E	Προ φόρων before tax	Μετα φόρων after tax	Μέρισμα / Προμήρισμα 2015 Dividend / Interim	Μέρισμα / Προμήρισμα 2016 Dividend / Interim	Μερισματοπώση Dividend Yield (%) (14)	Διακυμάνσεις Τιμών Σεπτεμβρίου Monthly Price in September		Διακυμάνσεις Τιμών από 1/1/2017 Price Range since 1.1.2017		Αξία Συναλλαγών Value of Transactions (6), (10)	Όγκος Συναλλαγών Transactions Volume (7)	Αριθμός Πράξεων Number of Trades	Μηνιαία Ευπορευσιμότητα Monthly Marketability (%)	Securities (8)
						Κατώτερη Low	Ανώτερη High	Κατώτερη Low	Ανώτερη High					
(Continued)														
<i>Specialty Retailers</i>														
---	---	---	---	---	---	17.90	21.60	17.31	21.98	27,854,254.45	1,406,572	10,029	2.10	FOLLI FOLLIE (CR)
<i>Broadcasting &amp; Entertainment</i>														
										5,473.13	53,781	149	0.04	: TOTAL OF SECTOR
---	---	---	---	---	---	0.08	0.14	0.06	0.22	5,473.13	53,781	149	0.11	AUDIO VISUAL ENTERPRISES (CR)
---	---	---	---	---	---	0.06	0.06	0.06	0.06	0.00	0	0	0.00	TELETIPOS SA (CR)
<i>Publishing</i>														
										7,772.41	80,613	171	0.12	: TOTAL OF SECTOR
---	---	---	---	---	---	0.63	0.70	0.59	0.86	162.31	256	4	0.00	ATTICA PUBLICATIONS SA (CR)
---	---	---	---	---	---	0.06	0.10	0.01	0.12	1,250.47	16,309	38	0.21	LIVANIS SA (CR)
---	---	---	---	---	---	0.05	0.11	0.02	0.12	3,668.30	42,321	34	0.18	NAYTEMPORIKI PUBLISHING SA(CR)
---	---	---	---	---	---	0.08	0.16	0.02	0.34	2,691.33	21,727	95	0.12	PEGASUS PUBLISHING S.A. (CR)
<i>Gambling</i>														
										77,703,045.10	12,282,300	21,535	2.12	: TOTAL OF SECTOR
---	---	---	---	---	---	1.05	1.26	1.02	1.37	4,579,177.02	4,001,433	3,692	2.52	INTRALOT (CR)
---	---	---	0.40	0.72	8.04	8.85	9.61	8.02	10.28	73,077,019.12	7,967,215	17,651	2.50	OPAP (CR)
---	---	---	---	---	---	0.12	0.17	0.08	0.19	46,848.96	313,652	192	0.31	CENTRIC HOLDINGS (CR)
<i>Hotels</i>														
										61,419.74	5,005	77	0.02	: TOTAL OF SECTOR
---	---	---	---	---	---	16.41	17.30	16.00	17.50	52,457.63	3,113	39	0.01	LAMPSPA HOTEL SA (CR)
---	---	---	0.12	0.30	6.38	4.50	6.68	2.94	6.88	8,962.11	1,892	38	0.02	GEKE SA (CB)
<i>Travel &amp; Tourism</i>														
										2,947,970.37	613,133	548	0.08	: TOTAL OF SECTOR
---	---	---	---	---	---	0.06	0.09	0.05	0.10	31,415.31	434,486	196	0.23	ANEK LINES SA (CR)
---	---	---	---	---	---	0.09	0.09	0.08	0.42	0.00	0	0	0.00	ANEK LINES SA (PR, issue '90)
---	---	---	---	---	---	0.03	0.04	0.02	0.06	5.32	154	6	0.01	ANEK LINES SA (PR, issue '96)
---	---	---	---	---	---	1.18	1.39	0.66	1.53	45,095.37	35,637	117	0.02	ATTICA HOLDINGS (CR)
---	---	---	---	---	---	0.52	0.72	0.41	0.86	6,416.69	10,361	27	0.14	KIRIAKOULIS SHIPPING SA (CR)
---	---	---	---	---	---	2.37	2.50	2.22	2.55	26,577.78	11,116	41	0.01	MINOAN LINES SA (CR)
---	---	---	---	---	---	0.07	0.07	0.07	0.07	0.00	0	0	0.00	NEL SA (CR)
---	---	---	0.85	0.85	3.70	21.00	24.00	11.53	24.00	2,838,459.90	121,379	161	0.99	AUTOHELLAS SA (CR)
<i>Computer Services</i>														
										924,554.56	825,922	1,786	0.24	: TOTAL OF SECTOR
---	---	---	---	---	---	0.01	0.01	0.01	0.03	0.00	0	0	0.00	ALPHA GRISSIN S.A. (CR)
---	---	---	---	---	---	0.01	0.01	0.01	0.01	0.00	0	0	0.00	ALTEC SA (CR)
---	---	---	---	---	---	0.41	0.43	0.27	0.47	2,674.62	6,362	36	0.04	BYTE COMPUTER SA (CR)
---	---	---	---	---	---	0.25	0.32	0.15	0.35	140,077.97	494,884	758	1.81	QUALITY & RELIABILITY SA (CR)
---	---	---	---	---	---	7.55	8.19	6.30	10.08	587,280.00	74,295	351	0.62	QUEST HOLDINGS (CR)
---	---	---	---	---	---	0.32	0.35	0.17	0.55	48.50	150	2	0.00	LOGISMOS S.A. (CR)
---	---	---	---	---	---	0.73	0.86	0.46	0.90	194,473.47	250,231	639	2.12	PROFILE SA (CR)
---	---	---	---	---	---	0.01	0.01	0.01	0.01	0.00	0	0	0.00	PC SYSTEMS SA (CR)
<i>Internet</i>														
										5,312.53	16,437	31	0.01	: TOTAL OF SECTOR
---	---	---	---	---	---	0.28	0.39	0.17	0.47	5,312.53	16,437	31	0.01	Forthnet (CR)
<i>Software</i>														
										424,057.05	133,798	727	0.61	: TOTAL OF SECTOR
---	---	---	---	---	---	0.19	0.27	0.17	0.48	8,134.12	39,077	117	0.48	ILYDA S.A. (CR)
---	---	---	---	---	---	0.01	0.01	0.01	0.01	1.80	300	1	0.03	COMPUCON SA (CR)
---	---	---	---	---	---	4.25	4.64	3.98	4.65	415,921.13	94,421	609	0.76	MLS MULTIMEDIA SA (CR)
<i>Computer Hardware</i>														
										736,971.29	203,962	1,002	0.47	: TOTAL OF SECTOR
---	---	---	---	---	---	0.22	0.28	0.13	0.45	2,099.78	8,589	51	0.08	INTERTECH SA (CR)
---	---	---	0.08	0.05	1.20	4.06	4.50	3.30	4.81	731,669.31	171,346	912	0.78	PLAISIO COMPUTERS SA (CR)
15.8	20.0	---	---	---	---	0.13	0.17	0.13	0.19	3,202.20	24,027	39	0.24	CPI SA (CR)
<i>Electronic Office Equipment</i>														
										5,787.34	6,584	12	0.08	: TOTAL OF SECTOR
---	---	---	---	---	---	0.78	0.88	0.68	0.95	5,787.34	6,584	12	0.08	IDEAL GROUP SA (CR)
<i>Airlines</i>														
										7,848,359.53	987,575	5,753	1.38	: TOTAL OF SECTOR
---	---	---	0.70	0.40	4.94	7.61	8.19	6.30	8.64	7,848,359.53	987,575	5,753	1.38	AGEAN AIRLINES (CR)
<i>Alternative Electricity</i>														
										7,630,488.94	2,274,253	4,822	1.18	: TOTAL OF SECTOR
---	---	---	---	---	---	1.25	1.44	0.88	1.64	722,899.94	544,347	994	0.66	ELTECH ANEMOS S.A. (CR)
---	---	---	0.09	0.09	2.31	3.79	4.21	2.71	4.21	6,907,589.00	1,729,906	3,828	1.58	TERNA ENERGY (CR)



Σύμβολο ΟΑΣΗΣ OASHS Code	Χρεόγραφα (1)	Αριθμός Εισηγμένων Χρεογράφων Number of Listed Securities ( <sup>2</sup> )	Όνομαστική Αξία Χρημ/κή Αξία (Εκστ. Ευρώ) Market Capitalisation (Million Euro)( <sup>3,4</sup> )	% στη Συνολική Χρημ/κή Αξία% in Total Market Capitalisation	Κατηγορία - Category (\$)	No. Σημείωσης - Note Nr	Τιμή Κλεισίματος Closing Price	Τιμή Κλεισίματος Πρ. Μήνα Previous Month Closing Price	% Μεταβολή Μηνός Monthly Price Change	Κέρδη ανά Μετοχή Profits per Share		Έτος Χρήσης Fiscal year
										προ φόρων before tax	μετά φόρων after tax	
<b>Διαπραγματεύσιμα Αμοιβαία Κεφάλαια</b>												
<b>1 Τίτλοι-Stocks, ΣΥΝΟΛΟ ΚΛΑΔΟΥ :</b>		<b>619,082</b>		<b>0.00</b>								
ΑΔΑΚ	ALPHA ETF FTSE Athex Large Cap	619,082	---	0.00	0.00	ΔΑΚ	19.96	21.52	-7.24	0.00	0.00	---
<b>Διαφοροποιημένες Ε.Ε.Α.Π.</b>												
<b>1 Τίτλοι-Stocks, ΣΥΝΟΛΟ ΚΛΑΔΟΥ :</b>		<b>10,500,000</b>		<b>57.12</b>	<b>0.11</b>							
INTEPKI	INTERCONTINENTAL (ΚΟ)	10,500,000	4	57.12	0.11	Κ	5.44	5.55	-1.98	0.00	0.00	2016
182		29,161,750,635		51,748.14	100.00							

P/E	Μέρισμα / Προμήρεια 2015 Dividend / Interim		Μέρισμα / Προμήρεια 2016 Dividend / Interim		Μερισματοδόση Dividend Yield (%) <sup>(14)</sup>		Διακυμάνσεις Τιμών Σεπτεμβρίου Monthly Price in September		Διακυμάνσεις Τιμών από 1/1/2017 Price Range since 1.1.2017		Αξία Συναλλαγών Value of Transactions <sup>(6), (10)</sup>	Όγκος Συναλλαγών Transactions Volume <sup>(7)</sup> <sup>(3)</sup>	Αριθμός Πράξεων Number of Trades	Μηνιαία Ευπορευσιμότητα Monthly Marketability (%)	Securities <sup>(1)</sup>	
	Προ φόρων before tax	Μετα φόρων after tax	Κατώτερη Low	Ανώτερη High	Κατώτερη Low	Ανώτερη High	Κατώτερη Low	Ανώτερη High								
											136,624.67		6,723	27	1.09	: TOTAL OF SECTOR
---	---	---	---	---	---	19.43	21.63	16.01	22.40		136,624.67		6,723	27	1.09	ALPHA ETF FTSE Athex Large Cap
											22,823.75		4,177	42	0.04	: TOTAL OF SECTOR
---	---	---	0.28	5.15	5.38	5.70	5.28	6.12			22,823.75		4,177	42	0.04	INTERCONTINENTAL (CR)
											1,511,878,988.22		1,726,421,875	452,757	5.92	



## ΕΠΕΞΗΓΗΣΗ ΠΙΝΑΚΩΝ EXPLANATION OF TABLES

$$\text{Spread Συνεδρίασης} = \frac{\sum (\text{Ask}_t - \text{Bid}_t) * \text{Time}_{\text{wt}} - \text{Time}_t}{(\text{Ask}_t + \text{Bid}_t) / 2 \sum \text{Time}_{\text{wt}} - \text{Time}_t}$$

Κωδικός ΟΑΣΗΣ  
Ticker Symbol  
H ελληνική ονομασία της μετοχής.  
Share's Greek Name.

Αριθμός εισηγμένων μετοχών στο τέλος του μήνα.  
Number of listed shares at the end of the month.

Η αγορά στην οποία ανήκει και διαπραγματεύεται η μετοχή.  
The market in which the share is listed and traded.

Τα προ φόρων και τα μετά φόρων κέρδη ανά μετοχή αντίστοιχα, βάσει του σταθμισμένου - λόγω των μεταβολών μετοχικού κεφαλαίου - αριθμού των μετοχών.  
Before tax and after tax profits per share respectively, according to the weighted - due to share capital changes - number of shares.

Το ιστορικό κλείσιμο της μετοχής την τελευταία συνεδρίαση του μήνα.  
The historical closing price on the last session of the month.

Το έτος χρήσης στο οποίο αναφέρονται τα κέρδη ανά μετοχή και το P / E.  
The fiscal year that the profits per share and the P / E ratio refer to.

Σύμβολο ΟΑΣΗΣ OASHS Code	Χρεόγραφο (1)	Αριθμός Εισηγμένων Χρεογράφων Number of Listed Securities (2)	Ονομαστική Αξία Nominal Value	Χρηματική Αξία (Εκατ. Ευρώ) Market Capitalisation (Million Euro) (3,4,5)	% στη Συνολική Χρηματική Αξία % in Total Market Capitalisation	Κατηγορία - Category (\$)	Νο Σημείωσης - Note Nr	Τιμή Κλεισίματος Closing Price	Τιμή Κλεισίματος Πρ. Μήνα Previous Month Closing Price	% Μεταβολή Μηνός % Monthly Price Change	% Spread Μηνός % Monthly Spread	Κέρδη ανά Μετοχή per Share	Έτος χρήσης Fiscal year
												προ φόρων before tax	μετά φόρων after tax

H ονομαστική αξία της μετοχής.  
Share's Nominal Value.

% της Χρηματιστηριακής αξίας στο σύνολο της  
% of the capitalisation on the market's total capitalisation.

Οι σημειώσεις παρατίθενται στο τέλος αυτού του πίνακα.  
The notes appear at the end of the this table.

H μερισματοπόδοση υπολογίζεται ως εξής:  
 $\text{Μερισματοπόδοση} = \frac{\text{Τιμή αποκοπέντος μερισματος τελευταίας χρήσης}}{\text{Αποπροσαρμοσμένη(2) τιμή κλεισίματος}}$

The dividend yield is calculated as follows:  
 $\text{Dividend Yield} = \frac{\text{Last dividend's historical price}}{\text{Readjusted(2) closing price}}$

Ο δείκτης Τιμή / Κέρδη ανά μετοχή (P/E) υπολογίζεται ως εξής:  
 $\text{P/E} = \frac{\text{Αποπροσαρμοσμένη(2) τιμή κλεισίματος}}{\text{Κέρδη είτε προ είτε μετά φόρων αντίστοιχα}}$

The ratio Price/Profits per share is calculated as follows:  
 $\text{P/E} = \frac{\text{Readjusted(2) closing price}}{\text{Profits per share either before or after tax respectively}}$

**Μεταβολή Μηνός (%)**  
 $\frac{\text{Τελευταία τιμή τρέχοντος μήνα} - \text{Τελευταία τιμή προηγούμενου μήνα (προσαρμοσμένη)} * 100}{\text{Τελευταία τιμή προηγούμενου μήνα (προσαρμοσμένη)}}$

**Monthly Price Change (%)**  
 $\frac{\text{Closing price on present month's last session} - \text{Closing price on previous month's last}}{\text{Closing price on previous month's last}}$

Τα στοιχεία έχουν προσαρμοστεί για τις τυχόν μεταβολές μετοχικού κεφαλαίου της μετοχής και τις συνακόλουθες προσαρμογές της τιμής ως εξής:  
 Προσαρμοσμένος όγκος συναλλαγών =  $\frac{\text{Ιστορική τιμή κλεισίματος} * \text{Ιστορικός όγκος συναλλαγών}}{\text{Προσαρμοσμένη τιμή κλεισίματος}}$

Adjusted volume of transactions =  $\frac{\text{Historical closing price} * \text{Historical volume of transactions}}{\text{Adjusted closing price}}$

P/E	Μέρισμα / Προμήρισμα 2008 Dividend / Interim Dividend 2008	Μέρισμα / Προμήρισμα 2009 Dividend / Interim Dividend 2009	Μερισματοπόδοση Dividend Yield (%) (1,4)	Διακυμάνσεις Τιμών από 1/1.2011 Price Range since 1.1.2011		Αξία Συναλλαγών Value of Transactions (6)	Συναλλαγές σε Τεμάχια Shares Transactions in Items (7)	Αριθμός Πράξεων Number of Trades	Μηνιαία Εμπορευσιμότητα Monthly Marketability (%)	Securities (1)
				Κατώτερη Low	Ανώτερη High					

H τιμή του μερισματος / προμερισματος της μετοχής κατά την τελευταία χρήση και την προηγούμενη χρήση αντίστοιχα.  
Dividend's price (or Interim dividend) during the last and previous fiscal year respectively.

H μηνιαία αξία συναλλαγών της  
Share's monthly value of

H κατώτερη και ανώτερη προσαρμοσμένη τιμή κλεισίματος της μετοχής σε  
The lowest and highest share's adjusted closing price on month and year basis

H μηνιαία εμπορευσιμότητα υπολογίζεται ως εξής:  
 $\text{Μηνιαία εμπορευσιμότητα} = \frac{\text{Προσ/μέρος όγκος συναλλαγών κατά τη διάρκεια του μήνα} * 100}{\text{Αριθμός μετοχών την τελευταία ημέρα του μήνα}}$

The monthly marketability is calculated as follows:  
 $\text{Monthly marketability} = \frac{\text{Adjusted volume of transactions within the month}}{\text{Number of shares on the last day of the month}} * 100$

Ο αριθμός των  
The number of

H αγγλική ονομασία  
Share's Name in English.

(2) Προσαρμοσμένη τιμή = Ιστορική τιμή κλεισίματος \* Συντελεστής προσαρμογής - Adjusted price = Historical closing price \* Adjustment co-efficient  
 Αποπροσαρμοσμένη τιμή = Ιστορική τιμή κλεισίματος \* (1 / Συντελεστής προσαρμογής) - Readjusted price = Historical closing price \* (1 / Adjustment co-efficient)  
 Όπου : Συντελεστής προσαρμογής = Προσαρμοσμένη τιμή κλεισίματος / Ιστορική τιμή κλεισίματος την ημέρα πραγματοποίησης της μεταβολής μετοχικού κεφαλαίου -  
 Where: Adjustment co-efficient = Adjusted closing price / Historical closing price on the day of the share capital change realisation

Αρχής γενομένης του Μηνιαίου Στατιστικού Δελτίου του Ιανουαρίου 2002 για την προσαρμογή των τιμών των μετοχών στις περιπτώσεις εταιρικών πράξεων χρησιμοποιείται η μεθοδολογία του Σταθερού Συντελεστή σύμφωνα με την οποία οι ιστορικές τιμές προγενέστερων της ημερομηνίας αποκοπής δικαιώματος εταιρικής πράξης, πολλαπλασιάζονται με τον σταθερό συντελεστή προσαρμογής όπως αυτός προκύπτει κατά την ημερομηνία αποκοπής. - Adjustments made to share prices following a corporate action, are made through the use of a fixed co-efficient method, whereby prices of the share, during the period prior to the corporate action, are multiplied by the co-efficient.

## ΣΗΜΕΙΩΣΕΙΣ ΜΕΤΟΧΩΝ - STOKS NOTES

1	<p>Συντμήσεις - Abbreviations: Κ = Κοινές = Com. = Common., Πρ. = Προνομιούχες = Pref. = Preferred., Ον. = Ονομαστικές = Reg. = Registered., Αν. = Ανώνυμες = Bear. = Bearer.</p>	***	<p>Τα στοιχεία αφορούν σε σύνολα εταιριών και όχι σε επιμέρους μετοχικές εκδόσεις - Data concern total value of the companies. Επίσης, για την εταιρεία FRIGOGLOSS A.B.E.E. (ΚΟ) η χρηματιστηριακή αξία αναφέρεται στον νέο αριθμό μετοχών - Also FRIGOGLOSS S.A.(CR) the market value refers to the new number of stocks.</p>
14	<p>Η Μερισμααπόδοση προκύπτει από το τελευταίο αποκοπέν μέρισμα (και όχι από τυχόν προμέρισμα) - The Dividend Yield results from the last distributed dividend (and not from any interim dividend).</p>	**	<p>Το P/E είναι μεγαλύτερο από 100. - P/E is higher than 100.</p>
\$	<p>Κ= ΚΥΡΙΑ ΑΓΟΡΑ - MAIN MARKET, Χ=ΚΑΤΗΓΟΡΙΑ ΧΑΜΗΛΗΣ ΔΙΑΣΠΟΡΑΣ - LOW DISPERSION, Ε= ΚΑΤΗΓΟΡΙΑ ΕΠΙΤΗΡΗΣΗΣ - SURVEILLANCE, Δ= ΠΡΟΣ ΔΙΑΓΡΑΦΗ - UNDER DELETION, Α= ΚΑΤΑΣΤΑΣΗ ΑΝΑΣΤΟΛΗΣ - SUSPENSION STAUS - Δ = ΔΙΑΠΡΑΓΜΑΤΕΥΣΙΜΑ ΑΜΟΙΒΑΙΑ ΚΕΦΑΛΑΙΑ - EXCHANGE TRADED FUNDS, W=ΤΙΤΛΟΙ ΠΑΡΑΣΤΑΤΙΚΟΙ - WARRANTS</p>	9	<p>Στην αξία συναλλαγών των μετοχών συμπεριλαμβάνεται και η αξία των δικαιωμάτων, ενώ στα τεμάχια όχι. - The value of stocks' transactions also includes the rights' transactions while the volume of transactions are not include them.</p>
(*)	<p>Στην περίπτωση του Δ.Α.Κ ο όρος μερίδια αντικαθιστά τον όρο χρεόγραφα - In the case of ETFs the term "Units" replaces the term securities.</p>	10	<p>Στην Αξία Συναλλαγών των Μετοχών περιλαμβάνονται όλοι οι τύποι Πακέτων - All Blocks Methods' Transactions Value are included.</p>



ΣΤΑΘΜΙΣΜΕΝΟ P/E (μετά φόρων) ΤΩΝ ΕΠΙΜΕΡΟΥΣ ΚΛΑΔΩΝ ΚΑΙ ΣΥΝΟΛΟΥ ΤΗΣ ΑΓΟΡΑΣ  
 SECTORAL AND COMPOSITE WEIGHTED P/E RATIO (after tax) \*

	2017											2017	
	Ιαν.	Φεβ.	Μάρ.	Απρ.	Μάι.	Ιούν.	Ιούλ.	Αύγ.	Σεπ.	Οκτ.	Νοέμ.	Δεκ.	
	Jan.	Feb.	Mar.	Apr.	May	Jun.	Jul.	Aug.	Sep	Oct	Nov.	Dec.	
Υλικό Υπολογιστών	14.5	14.6	20.0	20.0	20.0	20.0	20.0	20.0					Computer Hardware
Υπηρεσίες Ηλεκτρονικών Υπολογιστών	6.7	6.7											Computer Services
Σταθερή Τηλεφωνία	35.2	35.2											Fixed Line Telecommunications
Γεωργία & Αλιεία	3.7	3.3											Farming Fishing & Plantations
Τρόφιμα	21.0	20.6											Food Products
Ιατρικός Εξοπλισμός	1.2	1.2											Medical Equipment
Συμβατικός Ηλεκτρισμός													Conventional Electricity
Υδρευση	11.5	11.4											Water
Βασικά Χημικά	9.6	9.6											Commodity Chemicals
Εξειδικευμένα Χημικά	7.8	7.8											Specialty Chemicals
Υπηρεσίες Ακίνητης Περιουσίας	16.4	16.4											Real Estate Services
Ε.Ε.Α.Π. Βιομηχανικών & Επαγγελματικών Χώρων	30.1	30.1											Industrial & Office REITs
Εξειδικευμένες Ε.Ε.Α.Π.	12.0	12.0											Specialty REITs
Αεροπορικές Εταιρείες	7.1	7.1											Airlines
Εναλλακτικός Ηλεκτρισμός	13.6	13.5											Alternative Electricity
<b>ΣΥΝΟΛΟ</b>	<b>20.0</b>	<b>19.9</b>	<b>16.8</b>	<b>16.8</b>	<b>16.8</b>	<b>16.8</b>	<b>16.8</b>	<b>16.8</b>					<b>TOTAL</b>

\* Για τη στάθμιση του P/E λαμβάνεται υπόψη η κεφαλαιοποίηση των εισηγμένων εταιριών σε σχέση με το άθροισμα της κεφαλαιοποίησης του κλάδου. - In the calculation of the weighted composite and sectoral P/E ratio the market value of each listed company, compared to the each market value each sector is taken into consideration. Με βάση την τιμή κλεισίματος στο τέλος του μήνα - Based on the closing price at the end of each month.  
**Σημείωση:** Εταιρίες που παρουσίασαν "Ζημιές" ή P/E μεγαλύτερο ή ίσο του 100 δεν λαμβάνονται υπόψη. - Companies with "Losses" as well as with P/E ratio over or equal to 100 points are not taken into consideration.

ΣΤΑΘΜΙΣΜΕΝΗ ΜΕΡΙΣΜΑΤΑΠΟΔΟΣΗ ΤΩΝ ΕΠΙΜΕΡΟΥΣ ΚΛΑΔΩΝ ΚΑΙ ΣΥΝΟΛΟΥ ΤΗΣ ΑΓΟΡΑΣ  
SECTORAL AND COMPOSITE WEIGHTED D.Y. RATIO \*

	2017											2017	
	Ιαν. Jan.	Φεβ. Feb.	Μάρ. Mar.	Απρ. Apr.	Μάι. May	Ιούν. Jun.	Ιούλ. Jul.	Αύγ. Aug.	Σεπ. Sep	Οκτ. Oct	Νοέμ. Nov.		Δεκ. Dec.
Τράπεζες			5.9	5.8	5.6	5.4	5.0	4.6	5.0				Banks
Επενδυτικές Υπηρεσίες					1.2	1.1	1.2	1.3	1.3				Investment Services
Ασφάλειες Ιδιοκτησίας & Ζημιών					3.2	2.7	2.6	2.6	2.9				Property & Casualty Insurance
Μηχανήματα Βιομηχανικού Εξοπλισμού						1.8							Industrial Machinery
Προμηθευτές Βιομηχανίας							4.7	4.1	4.1				Industrial Suppliers
Υλικά Συσκευασίας						1.6	1.6	1.5	1.7				Containers & Packaging
Υπηρεσίες Μεταφορών							1.2	1.2	1.1				Transportation Services
Υποστηρικτικές Υπηρεσίες προς Επιχειρήσεις						9.4	8.9	8.9	8.9				Business Support Services
Κατασκευές							5.3	5.5	6.3				Heavy Construction
Οικοδομικά Υλικά & Εξαρτήματα						0.4	0.5	0.5	0.5				Building Materials & Fixtures
Δωλιστήρια	4.9	4.5				4.7	4.7	4.8	4.5				Exploration & Production
Καθετοποιημένες Εταιρ. Πετρελαίου & Φυσικού Αερίου						3.9	3.6	3.3	3.6				Integrated Oil & Gas
Διαρκή Καταναλωτικά Αγαθά													Durable Household Products
Είδη Προσωπικής Φροντίδας					1.4	1.4	1.4	1.5	1.4				Personal Products
Έπιπλα													Furnishings
Καπνός							3.2	3.1	3.1				Tobacco
Παιχνίδια	2.8	2.7	2.4	2.5	2.2	2.3	2.5	2.6	2.6				Toys
Ρουχισμός & Αξεσουάρ													Clothing & Accessories
Υποδήματα													Footwear
Αλουμίνιο													Aluminum
Μη Σιδηρούχα Μέταλλα													Nonferrous Metals
Ορυχεία						5.5	6.2	5.6	5.5				General Mining
Χάλυβας							2.0	3.0	4.0				Steel
Ταξίδια & Τουρισμός						4.2	4.1	3.7	3.7				Travel & Tourism
Τυχερά Παιχνίδια	4.9	4.7			7.3	7.3	7.4	7.7	8.0				Gambling
Υλικό Υπολογιστών					1.3	1.2	1.2	1.2	1.2				Computer Hardware
Σταθερή Τηλεφωνία							1.5	1.5	1.6				Fixed Line Telecommunications
Αναψυκτικά						1.7	1.7	1.5	1.6				Soft Drinks
Τρόφιμα						1.2	1.4	2.8	2.8				Food Products

ΣΤΑΘΜΙΣΜΕΝΗ ΜΕΡΙΣΜΑΤΑΠΟΔΟΣΗ ΤΩΝ ΕΠΙΜΕΡΟΥΣ ΚΛΑΔΩΝ ΚΑΙ ΣΥΝΟΛΟΥ ΤΗΣ ΑΓΟΡΑΣ  
SECTORAL AND COMPOSITE WEIGHTED D.Y. RATIO \*

	2017										2017		
	Ιαν.	Φεβ.	Μάρ.	Απρ.	Μάι.	Ιούν.	Ιούλ.	Αύγ.	Σεπ.	Οκτ.	Νοέμ.	Δεκ.	
	Jan.	Feb.	Mar.	Apr.	May	Jun.	Jul.	Aug.	Sep	Oct	Nov.	Dec.	
Υδρευση						2.5	2.4	2.5	2.5				Water
Εξειδικευμένα Χημικά													Specialty Chemicals
Ε.Ε.Α.Π. Βιομηχανικών & Επαγγελματικών Χώρων	4.6	4.9			4.6	4.5	4.2	3.8	3.9				Industrial & Office REITs
Εξειδικευμένες Ε.Ε.Α.Π.			2.3	2.2	2.2	2.1	2.1	2.1	2.2				Specialty REITs
Αεροπορικές Εταιρείες					5.4	4.8	4.8	5.0	4.9				Airlines
Εναλλακτικός Ηλεκτρισμός						2.4	2.4	2.4	2.3				Alternative Electricity
<b>ΣΥΝΟΛΟ</b>	<b>4.3</b>	<b>4.2</b>	<b>2.7</b>	<b>2.7</b>	<b>4.5</b>	<b>2.9</b>	<b>2.7</b>	<b>2.7</b>	<b>2.7</b>	<b>2.7</b>	<b>2.7</b>	<b>2.7</b>	<b>TOTAL</b>

\* Για τη στάθμιση της D.Y. λαμβάνεται υπόψιν η κεφαλαιοποίηση των εισηγμένων εταιριών σε σχέση με το άθροισμα της κεφαλαιοποίησης του κλάδου. - In the calculation of the weighted composite and sectoral D.Y. ratio the market value of each listed company, as compared to the total amount of market value in each sector is taken into consideration. Με βάση την τιμή κλεισίματος στο τέλος του μήνα - Based on the closing price at the end of the month.

Οι 10 Μετοχές με τα μεγαλύτερα και μικρότερα (μετά φόρων) P/Es κατά την 29/09/2017  
10 Stocks with the Highest and Lowest (after tax) P/Es on 29/09/2017 (\*)

ΜΕΤΟΧΗ - SHARE NAME	P/E	ΜΕΤΟΧΗ - SHARE NAME	P/E
CPI (ΚΟ) - CPI SA (CR)	19.99		
JUMBO (ΚΟ) - JUMBO SA (CR)	16.90		
ΝΑΚΑΣ ΜΟΥΣΙΚΗ (ΚΟ) - ΝΑΚΑΣ MUSIC	4.87		

\* Εξαιρούνται οι Μετοχές με P/E αρνητικό ή >= 100 - The Shares, whose P/E is negative or >= 100 are not Included.

Μετοχές με τις μεγαλύτερες και μικρότερες Μερισματοδόσεις στο Χρηματιστήριο Αθηνών κατά την 29/09/2017  
Stocks with the Highest and Lowest Dividend Yields in the Athex Stock Exchange on 29/09/2017 (\*)

ΜΕΤΟΧΗ - SHARE NAME	Μερισμ/δόση Divident Yield (%)	ΜΕΤΟΧΗ - SHARE NAME	
ΛΕΒΕΝΤΕΡΗΣ Ν. (ΠΑ) - Ν. LEVEDERIS SA (PB)	23.93	ΤΙΤΑΝ (ΚΟ) - TITAN CEMENT (CR)	0.49
INFORM ΛΥΚΟΣ Π. (ΚΟ) - INFORM P. LYKOS SA (CR)	8.87	ΟΛΠ (ΚΟ) - P.P.A. S.A. (CR)	0.56
ΟΠΑΠ (ΚΟ) - ΟΡΑΡ (CR)	8.04	ΤΙΤΑΝ (ΠΟ) - TITAN CEMENT CO. (PR)	0.66
ΒΟΓΙΑΤΖΟΓΛΟΥ SYSTEMS (ΚΟ) - ΒΟΓΙΑΤΖΟΓΛΟΥ SYSTEMS SA (CR)	6.51	ΠΛΑΙΣΙΟ COMPUTERS (ΚΟ) - ΠΛΑΙΣΙΟ COMPUTERS SA (CR)	1.20
ΓΕΚΕ (ΚΑ) - ΓΕΚΕ SA (CB)	6.38	ΚΑΡΑΤΖΗ (ΚΟ) - ΚΑΡΑΤΖΙΣ SA (CR)	1.27
ΕΚΤΕΡ (ΚΟ) - ΕΚΤΕΡ SA (CR)	6.25	ΕΛΛΗΝ. ΧΡΗΜΑΤΙΣΤΗΡΙΑ-Χ.Α. (ΚΟ) - HELLENIC EXCHANGES-A.S.E. (CR)	1.33
PAPERPACK (ΚΟ) - PAPERPACK (CR)	5.56	ΚΕΠΕΝΟΥ ΜΥΛΟΙ (ΚΟ) - MILLS KEPENOS (CR)	1.39
MERMEREN KOMB. A.D. PR. (ΕΛΠ) - MERMEREN KOMB. A.D. PR. (C)	5.45	ΣΑΡΑΝΤΗΣ ΓΡ. (ΚΟ) - GR. SARANTIS SA (CR)	1.41
ΕΥΑΘ (ΚΟ) - THESSALONIKA WATER & SEWERAGE	5.18	ΟΤΕ (ΚΟ) - ΟΤΕ (CR)	1.56
INTERCONTINENTAL (ΚΟ) - INTERCONTINENTAL (CR)	5.15	COCA-COLA HBC AG (ΚΟ) - CC HBC AG (CR)	1.56

Τα 10 χρεόγραφα με τις μεγαλύτερες και μικρότερες Μεταβολές Τιμής μέσα στο μήνα Σεπτέμβριο 2017  
10 Securities with the Highest and Lowest Price Changes on September 2017 (\*)

ΜΕΤΟΧΗ - SHARE NAME	Μεταβ. Τιμής Pr.Change (%)	ΜΕΤΟΧΗ - SHARE NAME	Μεταβ. Τιμής Pr.Change (%)
ΛΕΒΕΝΤΕΡΗΣ Ν. (ΚΑ) - Ν. LEVEDERIS SA (CB)	100.96	ΧΑΤΖΗΚΡΑΝΙΩΤΗ Ε. ΥΙΟΙ (ΚΟ) - ΧΑΤΖΙΚΡΑΝΙΟΤΙΣ & SONS SA (CR)	-65.10
DIONIC (ΚΟ) - DIONIC (CR)	93.79	ΕΘΝΙΚΗ ΤΡΑΠΕΖΑ (ΤΠΔ) - NATIONAL BANK (W)	-50.00
ΦΙΕΡΑΤΕΞ (ΚΟ) - FIERATEX SA (CR)	62.22	ΣΙΔΜΑ (ΚΟ) - SIDMA SA (CR)	-40.00
SATO ΑΕ (ΚΟ) - SATO SA (CR)	53.85	ΔΟΜΙΚΗ ΚΡΗΤΗΣ (ΚΟ) - ΔΟΜΙΚΗ ΚΡΙΤΙΣ SA (CR)	-38.67
ΜΑΘΙΟΣ ΠΥΡΙΜΑΧΑ (ΚΟ) - ΜΑΘΙΟΣ REFRACTORY SA (CR)	51.13	ΠΕΙΡΑΙΩΣ ΤΡΑΠΕΖΑ (ΚΟ) - PIRAEUS BANK (CR)	-38.43
ΑΝΕΚ (ΠΟ '96) - ΑΝΕΚ LINES SA (PR, issue '96)	44.00	ΠΗΓΑΣΟΣ ΕΚΔΟΤΙΚΗ Α.Ε. (ΚΟ) - PEGASUS PUBLISHING S.A. (CR)	-34.15
MEDICON ΕΛΛΑΣ (ΚΟ) - MEDICON S.A (CR)	43.71	ΑΤΤΙΚΑ BANK Α.Τ.Ε. (ΚΟ) - ΑΤΤΙΚΑ BANK S.A. (CR)	-32.98
ΔΟΥΡΟΣ (ΚΟ) - DUROS SA (CR)	38.69	ΕΥΡΩΣΥΜΒΟΥΛΟΙ (ΚΟ) - EUROCONSULTANTS S.A. (CR)	-32.40
ΝΑΥΤΕΜΠΟΡΙΚΗ (ΚΟ) - ΝΑΥΤΕΜΠΟΡΙΚΗ PUBLISHING SA(CR)	22.99	FRIGOGLOSS (ΚΟ) - FRIGOGLOSS SA (CR)	-29.85
ΧΑΛΚΟΡ (ΚΑ) - ΗΑΛΚΟΡ SA (CB)	21.55	ΧΑΪΔΕΜΕΝΟΣ (ΚΟ) - ΗΑΙΔΕΜΕΝΟΣ SA (CR)	-29.70

\* Οι Μεταβολές Τιμών έχουν λάβει υπόψη τις αποκοπές Μερισμάτων & Δικαιωμάτων - The Price Changes have considered the Divident  
Ακόμη, εξαιρούνται οι Μετοχές, που έχουν Μηδενικές Μεταβολές Τιμών - The Stocks whose Price Changes equal to zero are not co

Τα 10 χρεόγραφα με την μεγαλύτερη Αξία Συναλλαγών κατά το μήνα Σεπτέμβριο 2017  
10 Securities with the highest Transactions Value on September 2017

ΜΕΤΟΧΗ - SHARE NAME	Αξία Συναλλαγών (Ευρώ) Value of Transactions (Euro)	Συμμετοχή * Participation (%)	Όγκος Συναλλαγών (Ευρώ) Transactions Volume (Euro)	Συμμετοχή * Participation (%)
ALPHA BANK (ΚΟ) - ALPHA BANK (CR)	348,539,500.51	23.05	195,985,816	11.35
ΕΘΝΙΚΗ ΤΡΑΠΕΖΑ (ΚΟ) - NATIONAL BANK (CR)	278,301,401.18	18.41	953,079,059	55.21
ΠΕΙΡΑΙΩΣ ΤΡΑΠΕΖΑ (ΚΟ) - PIRAEUS BANK (CR)	207,530,996.11	13.73	68,237,127	3.95
ΤΡΑΠΕΖΑ EUROBANK ERGASIAS (ΚΟ) - EUROBANK ERGASIAS (CR)	127,306,846.49	8.42	168,270,811	9.75
ΟΤΕ (ΚΟ) - ΟΤΕ (CR)	100,029,300.45	6.62	9,604,637	0.56
ΟΠΑΠ (ΚΟ) - ΟΡΑΡ (CR)	73,077,019.12	4.83	7,967,215	0.46
ΜΥΤΙΛΗΝΑΙΟΣ (ΚΟ) - ΜΥΤΙΛΙΝΕΟΣ HOLDINGS (CR)	51,223,295.78	3.39	6,135,621	0.36
JUMBO (ΚΟ) - JUMBO SA (CR)	44,205,235.29	2.92	3,191,428	0.18
ΜΟΤΟΡ ΟΙΛ (ΚΟ) - MOTOR OIL (CR)	35,003,781.77	2.32	1,804,232	0.10
FOLLI-FOLLIE (ΚΟ) - FOLLI FOLLIE (CR)	27,854,254.45	1.84	1,406,572	0.08
<b>ΣΥΝΟΛΟ - TOTAL</b>	<b>1,293,071,631.15</b>	<b>85.53</b>	<b>1,415,682,518</b>	<b>82.00</b>

\* Επί του Συνόλου των Μετοχών - It refers to the Total of Shares.

Τα 10 Χρεόγραφα με τη μεγαλύτερη εμπορευσιμότητα κατά το μήνα Σεπτέμβριο 2017  
10 Securities with the Highest Marketability on September 2017

ΜΕΤΟΧΗ - SHARE NAME	Εμπορ/τα (%) Marketability	Αξία Συναλλαγών (Ευρώ) Value of Transactions (Euro)	Συμμετοχή * Participation (%)	Όγκος Συναλλαγών (Ευρώ) Transactions Volume (Euro)	Συμμετοχή * Participation (%)
ΠΕΙΡΑΙΩΣ ΤΡΑΠΕΖΑ (ΚΟ) - PIRAEUS BANK (CR)	15.63	207,530,996.11	12.02	68,237,127.00	4.51
ALPHA BANK (ΚΟ) - ALPHA BANK (CR)	12.70	348,539,500.51	20.19	195,985,816.00	12.96
ΕΘΝΙΚΗ ΤΡΑΠΕΖΑ (ΚΟ) - NATIONAL BANK (CR)	10.42	278,301,401.18	16.12	953,079,059.00	63.04
ΑΤΤΙΚΑ BANK Α.Τ.Ε. (ΚΟ) - ΑΤΤΙΚΑ BANK S.A. (CR)	8.21	13,733,597.76	0.80	192,135,321.00	12.71
ΤΡΑΠΕΖΑ EUROBANK ERGASIAS (ΚΟ) - EUROBANK ERGASIAS (CR)	7.70	127,306,846.49	7.37	168,270,811.00	11.13
MARFIN INVESTMENT GROUP (ΚΟ) - MARFIN INVESTMENT GROUP (CR)	5.64	5,855,475.06	0.34	53,011,484.00	3.51
ΑΙΟΛΙΚΗ ΑΕΕΧ (ΚΟ) - AEOLIAN INVESTMENT FUND (CR)	5.57	62,867.24	0.00	124,531.00	0.01
ΜΥΤΙΛΗΝΑΙΟΣ (ΚΟ) - ΜΥΤΙΛΙΝΕΟΣ HOLDINGS (CR)	4.29	51,223,295.78	2.97	6,135,621.00	0.41
ΕΛΛΑΚΤΟΡ (ΚΟ) - ΕΛΛΑΚΤΟΡ (CR)	3.48	9,313,558.10	0.54	6,160,741.00	0.41
ΕΛΛΗΝ. ΧΡΗΜΑΤΙΣΤΗΡΙΑ-Χ.Α. (ΚΟ) - HELLENIC EXCHANGES-A.S.E. (CR)	3.29	9,840,598.96	0.57	1,994,532.00	0.13
<b>ΣΥΝΟΛΟ - TOTAL</b>	<b>---</b>	<b>1,051,708,137</b>	<b>60.92</b>	<b>1,645,135,043.00</b>	<b>108.81</b>

\* Επί του Συνόλου των Μετοχών - It refers to the Total of Shares.

Οι 10 Μεγαλύτερες Εταιρίες με Βάση τη Χρηματιστηριακή τους Αξία κατά την 29/09/2017  
10 Biggest Companies Based on their Market Capitalisation on 29/09/2017

ΕΤΑΙΡΙΕΣ - NAME OF COMPANIES	Χρημ/κή Αξία (Ευρώ) Market Capitalisation (Euro)	Συμμετοχή * Participation (%)
COCA-COLA HBC AG - COCA-COLA HBC AG	10,393,173,954.54	20.08
ΟΤΕ Α.Ε. - HELLENIC TELECOM. ORG.	5,014,238,479.47	9.69
ΟΡΓΑΝΙΣΜΟΣ ΠΡΟΓΝΩΣΤΙΚΩΝ ΑΓΩΝΩΝ ΠΟΔΟΣΦΑΙΡΟΥ Α.Ε. - GREEK ORGANISATION OF FOOTBALL PROGNOSTICS S.A.	2,855,050,000.00	5.52
ΕΘΝΙΚΗ ΤΡΑΠΕΖΑ ΤΗΣ ΕΛΛΑΔΟΣ Α.Ε. - NATIONAL BANK OF GREECE S.A.	2,625,232,488.25	5.07
ALPHA ΤΡΑΠΕΖΑ Α.Ε. - ALPHA BANK A.E.	2,577,977,966.27	4.98
ΜΟΤΟΡ ΟΙΛ (ΕΛΛΑΣ) ΔΙΥΛΙΣΤΗΡΙΑ ΚΟΡΙΝΘΟΥ ΑΕ - MOTOR OIL (HELLAS) CORINTH REFINERIES SA	2,238,924,025.80	4.33
ΕΛΛΗΝΙΚΑ ΠΕΤΡΕΛΑΙΑ Α.Ε. - HELLENIC PETROLEUM S.A.	2,200,573,332.00	4.25
JUMBO ΑΝΩΝΥΜΗ ΕΜΠΟΡΙΚΗ ΕΤΑΙΡΙΑ - JUMBO S.A.	1,903,476,028.41	3.68
ΤΙΤΑΝ ΑΝΩΝΥΜΗ ΕΤΑΙΡΙΑ ΤΣΙΜΕΝΤΩΝ - TITAN CEMENT COMPANY S.A.	1,770,442,573.76	3.42
ΤΡΑΠΕΖΑ EUROBANK ERGASIAS Α.Ε. - EUROBANK ERGASIAS S.A.	1,635,127,076.22	3.16
<b>ΣΥΝΟΛΟ - TOTAL</b>	<b>33,214,215,924.72</b>	<b>64.18</b>

\* Επί του Συνόλου της Χρηματιστηριακής Αξίας των Μετοχών - It refers to the Total Shares' Market Capitalisation.



**ΑΠΟΚΟΠΕΣ ΜΕΡΙΣΜΑΤΩΝ  
DIVIDENDS**

Επωνυμία Μετοχής / Εταιρίας Name of Share / Company	Χρήση Fiscal Year	Ημερ. Αποκόπης Μερίσματος Ex Dividend Date	Μέρισμα ανά μετοχή (Ευρώ) Dividend per share (Euro)	Συνολική Αξία Πληρωμών (Ευρώ) Total Value of Payments (Euro)
ΕΛΤΡΑΚ Α.Ε. (ΚΟ) - ELTRAK S.A. (CR)	2000	20/09/2017	0.1424	2,000,858.27
ΙΚΤΙΝΟΣ ΕΛΛΑΣ Α.Ε.(ΚΟ) - ΙΚΤΙΝΟΣ HELLAS S.A (CR)	2012	21/09/2017	0.0400	1,143,420.36
ΟΠΑΠ ΑΕ (ΚΟ) - OPAP S.A. (CR)	2017	27/09/2017	0.1000	31,900,000.00
<b>ΣΥΝΟΛΟ ΜΕΡΙΣΜΑΤΩΝ - TOTAL OF PAID DIVIDENDS :</b>				<b>35,044,278.63</b>
<b>ΓΕΝΙΚΟ ΣΥΝΟΛΟ ΜΕΡΙΣΜΑΤΩΝ &amp; ΤΟΚΟΜΕΡΙΔΙΩΝ - GRAND TOTAL OF PAID DIVIDENDS &amp; COUPONS :</b>				<b>35,044,278.63</b>

ΜΕΤΑΒΟΛΕΣ ΜΕΤΟΧΙΚΟΥ ΚΕΦΑΛΑΙΟΥ  
SHARE CAPITAL CHANGES

ΜΕΤΟΧΗ NAME OF STOCK	Ημερομηνία Απικοπή Ex Date	Αριθμός Νέων Δωρεάν Μετοχών Number of New Bonus Shares	Αριθμός Νέων Μετοχών (Με Καταβολή Μετρητών) Number of New Shares (By Rights' Issue)	Τιμή Διάθεσης Ευρώ Issue Price Euro	Αλλαγή Ονομ. Αξίας (Ευρώ) Change of Nominal Value	
					Νέα New	Παλιά Old
A.S. ΕΜΠΟΡΙΚΗ-ΒΙΟΜ. ΕΤΑΙΡΙΑ Η/Υ & ΠΑΙΧΝΙΔΙΩΝ A.E. (ΚΟ) - AS COMPANY S.A. (CR)	08/09/2017				0.61	0.65
ΓΡ. ΣΑΡΑΝΤΗΣ Α.Β.Ε.Ε. (ΚΟ) - GR. SARANTIS S.A. (CR)	15/09/2017			2.00		
FRIGOGLASS Α.Β.Ε.Ε. (ΚΟ) - FRIGOGLASS S.A.I.C. (CR)	21/09/2017		22.466 νέες ΚΟ / 1 παλιά ΚΟ - 22.466 new CR / 1 old CR	0.36		

Ημερομηνία Απονομής Δικαιώματος Ex Coupon Date for Rights Issue	Αριθμός Μερισματοδέσσης No of Coupon	ΔΙΚΑΙΩΜΑΤΑ ΜΕΤΟΧΩΝ STOCKS RIGHTS	Στοιχεία Τελευταίας Συνεδρίασης του Μήνα Data of Month's Last Session						Συναλλαγές Μηνός σε Τεμάχια Monthly Transactions in Items	Αριθμός Πράξεων Μηνός Monthly Nr of Trades	Αξία Συναλλαγών Μηνός (Ευρώ) Monthly Value of Transactions (Euro)
			Τιμές Συναλλαγών Τοις Μετρητοίς (Ευρώ) Transactions' Prices in Cash (Euro)			Τιμή Τελευταίας Ζήτησεως Volume of Last Bid	Τιμή Τελευταίας Προσφοράς Price of Last Offer	Τεμάχια Τελευταίας Προσφοράς Volume of Last Offer			
			Κατώτερη Low	Ανώτερη High	Τελευταία Last						
21.09.17		FRIGOGLASS A.B.E.E. (KO) - FRIGOGLASS S.A.(CR)			0.00		0	0	97,501	10	97.50



**ΕΙΣΑΓΩΓΕΣ ΝΕΩΝ ΕΤΑΙΡΙΩΝ - LISTING OF NEW COMPANIES**

<b>Ημερομηνία Εισαγωγής - Issue Date</b>	<b>Εταιρία - Company</b>	<b>Αγορά - Market</b>

ΑΡΙΘΜΟΣ ΕΙΣΗΓΜΕΝΩΝ ΟΜΟΛΟΓΙΑΚΩΝ ΔΑΝΕΙΩΝ, ΕΤΑΙΡΙΩΝ & ΜΕΤΟΧΙΚΩΝ ΕΚΔΟΣΕΩΝ ΣΤΟ ΤΕΛΟΣ ΤΟΥ ΜΗΝΑ

ETH YEARS	ΧΡΕΟΓΡΑΦΑ - SECURITIES												
	Αριθμός Ομολογιακών Δανείων Number of Bonds *		Κύρια Αγορά Main Market		Χαμηλής Διασποράς Low Dispersion		Επιτήρηση Surveillance		Προς Διαγραφή Under Deletion		Αναστολή Under Suspension		Δ.Α.Κ. - E.T.F.s
	Εθνικά National	Εταιρικά Corporate	Αριθμός Εταιριών Number of Companies	Αριθμός Εισηγμένων Μετοχών Number of Listed Shares Issues	Αριθμός Εταιριών Number of Companies	Αριθμός Εισηγμένων Μετοχών Number of Listed Shares Issues	Αριθμός Εταιριών Number of Companies	Αριθμός Εισηγμένων Μετοχών Number of Listed Shares Issues	Αριθμός Εταιριών Number of Companies	Αριθμός Εισηγμένων Μετοχών Number of Listed Shares Issues	Αριθμός Εταιριών Number of Companies	Αριθμός Εισηγμένων Μετοχών Number of Listed Shares Issues	
2017 Ιαν. - Jan.	26	5	133	136	12	12	30	33	4	5	21	22	
2017 Φεβ. - Feb.	25	5	133	136	12	12	31	34	4	5	20	21	3
2017 Μάρ. - Mar.	25	6	131	134	14	14	31	34	4	5	20	21	3
2017 Απρ. - Apr.	25	6	130	133	12	12	29	32	4	5	25	26	1
2017 Μάιος - May	25	6	126	128	12	12	28	31	7	9	26	28	1
2017 Ιούν. - Jun.	25	8	127	129	10	10	28	31	7	9	27	29	1
2017 Ιούλ. - Jul.	25	9	126	128	11	11	28	31	7	9	25	26	1
2017 Αύγ. - Aug.	25	7	126	128	11	11	28	31	7	9	25	26	1
2017 Σεπ. - Sep.	25	7	126	128	11	11	28	31	6	8	26	27	1

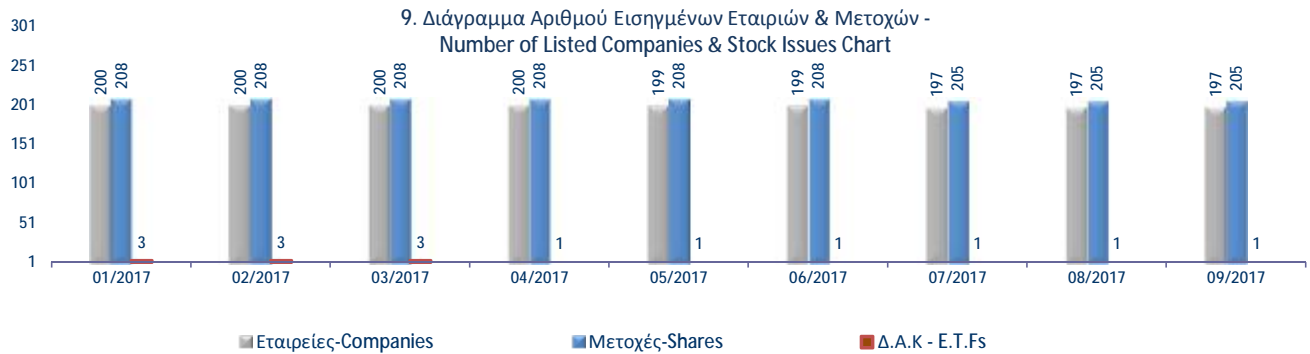

Κυριότεροι ευρωπαϊκοί χρηματιστηριακοί δείκτες (κλείσιμο τέλους περιόδου). Σωρευτικές μεταβολές από 31/12/2012  
Major european stock exchanges indices (closing at the end of period). Cumulative changes since 31/12/2012

ΕΤΟΣ / ΜΗΝΑΣ YEAR / MONTH	HELEX - Greece		BEL20-Βέλγιο		CAC 40-France		DAX-Germany		FTSE MIB - Ιταλία		IBEX 35-Spain		PSI20-Portugal	
	Τιμή στο κλείσιμο	Δ%	Τιμή στο κλείσιμο	Δ%	Τιμή στο κλείσιμο	Δ%	Τιμή στο κλείσιμο	Δ%	Τιμή στο κλείσιμο	Δ%	Τιμή στο κλείσιμο	Δ%	Τιμή στο κλείσιμο	Δ%
2012	907.90		2,475.81		3,641.07		7,612.39		16,273.38		8,167.50		5,655.15	
2013	1,162.68	28.06%	2,923.82	18.10%	4,295.95	17.99%	9,552.16	25.48%	18,967.71	16.56%	9,916.70	21.42%	6,558.85	15.98%
2014	826.18	-9.00%	3,285.26	32.69%	4,272.75	17.35%	9,805.55	28.81%	19,011.96	16.83%	10,279.50	25.86%	4,798.99	-15.14%
2015	631.35	-30.46%	3,700.30	49.46%	4,637.06	27.35%	10,743.01	41.13%	21,418.37	31.62%	9,544.20	16.86%	5,313.17	-6.05%
2016	643.64	-29.11%	3,606.36	45.66%	4,862.31	33.54%	11,481.06	50.82%	19,234.58	18.20%	9,352.10	14.50%	4,679.20	-17.26%
Jan-17	611.75	-32.62%	3,542.27	43.08%	4,748.90	30.43%	11,535.31	51.53%	18,590.73	14.24%	9,315.20	14.05%	4,475.03	-20.87%
Feb-17	645.88	-28.86%	3,584.13	44.77%	4,858.58	33.44%	11,834.41	55.46%	18,913.28	16.22%	9,555.50	16.99%	4,647.90	-17.81%
Mar-17	666.06	-26.64%	3,817.02	54.17%	5,122.51	40.69%	12,312.87	61.75%	20,492.94	25.93%	10,462.90	28.10%	5,007.85	-11.45%
Apr-17	712.17	-21.56%	3,875.53	56.54%	5,267.33	44.66%	12,438.01	63.39%	20,609.16	26.64%	10,715.80	31.20%	5,033.66	-10.99%
May-17	775.24	-14.61%	3,888.32	57.05%	5,283.63	45.11%	12,615.06	65.72%	20,731.68	27.40%	10,880.00	33.21%	5,289.98	-6.46%
Jun-17	823.74	-9.27%	3,793.62	53.23%	5,120.68	40.64%	12,325.12	61.91%	20,584.23	26.49%	10,444.50	27.88%	5,152.96	-8.88%
Jul-17	812.21	-10.54%	3,942.46	59.24%	5,093.77	39.90%	12,118.25	59.19%	21,486.91	32.04%	10,502.20	28.59%	5,189.23	-8.24%
Aug-17	825.48	-9.08%	3,887.55	57.02%	5,085.59	39.67%	12,055.84	58.37%	21,670.02	33.16%	10,299.50	26.10%	5,156.67	-8.81%
Sep-17	755.61	-16.77%	4,017.75	62.28%	5,329.81	46.38%	12,828.86	68.53%	22,696.32	39.47%	10,381.50	27.11%	5,409.58	-4.34%

10. Διάγραμμα σωρευτικών μεταβολών από 31/12/2012  
Cumulative changes chart since 31/12/2012

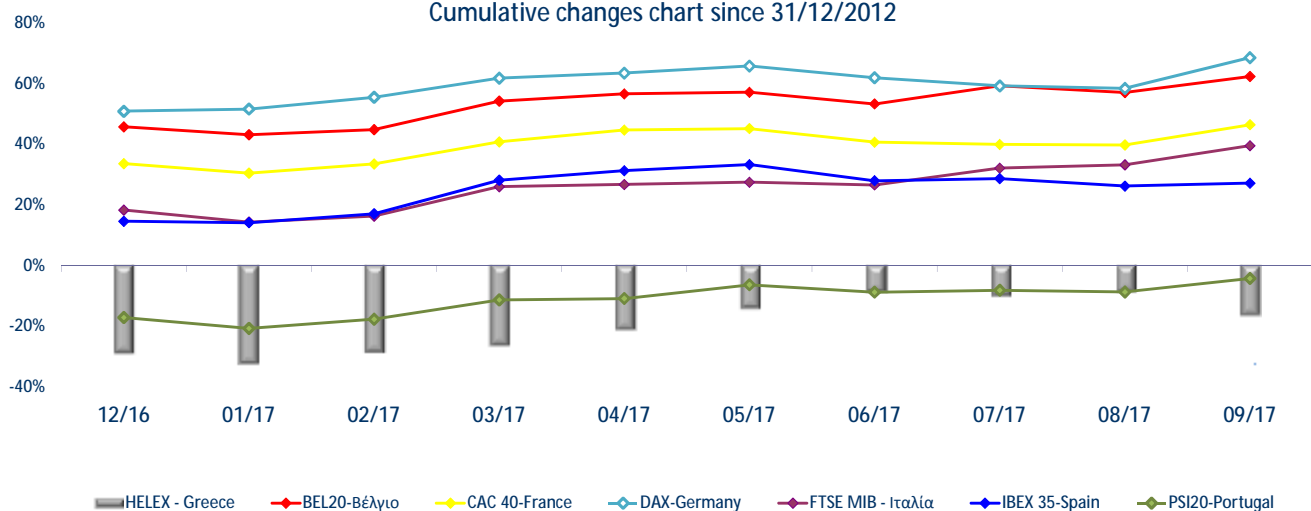

Ανοδικές/Καθοδικές συνεδριάσεις, Μεταβλητότητα και Συντελεστές Συσχέτισης ξένων χρηματιστηριακών δεικτών με Γενικό Δείκτη Posit./Neg. Trading Sessions, Volatility and Correlation Co-Efficients of major foreign indices with the ATHEX Composite index

Τρίμηνα Quarters	FTSE®100					ΓΕΝΙΚΟΣ ΔΕΙΚΤΗΣ ΧΡΗΜΑΤΙΣΤΗΡΙΟΥ ΑΘΗΝΩΝ - ATHEX COMPOSITE INDEX				
	Συνεδριάσεις Trading sessions		Δ%	Μεταβλητότητα (SD) Volatility	Συντελεστής Συσχέτισης με Γεν. Δείκτη Correlation with ATHEX Composite Index	Συνεδριάσεις - Trading sessions				Δ%
	Ανοδικές Positive	Καθοδικές Negative				Ανοδικές Positive	Κοινά ανοδικές με FTSE®100 Positive trading both for the session and FTSE®100	Καθοδικές Negative	Κοινά καθοδικές με FTSE®100 Negative in common with FTSE®100	
2015:4	32	30	2.98%	1.00%	0.26	29	15	34	16	-3.49%
2016:1	28	32	-1.08%	1.49%	0.62	30	18	30	20	-8.59%
2016:2	37	25	5.33%	1.24%	0.40	30	19	31	14	-6.06%
2016:3	34	30	6.07%	0.70%	0.36	37	24	28	17	4.32%
2016:4	40	30	3.53%	0.69%	0.36	37	23	33	17	13.81%
2017:1	34	29	2.52%	0.47%	0.28	35	22	28	17	3.48%
2017:2	29	31	-0.14%	0.61%	0.39	39	22	22	14	23.67%
2017:3	32	31	0.82%	0.60%	0.35	34	20	30	18	-8.27%
Τρίμηνα Quarters	DAX					ΓΕΝΙΚΟΣ ΔΕΙΚΤΗΣ ΧΡΗΜΑΤΙΣΤΗΡΙΟΥ ΑΘΗΝΩΝ - ATHEX COMPOSITE INDEX				
	Συνεδριάσεις Trading sessions		Δ%	Μεταβλητότητα (SD) Volatility	Συντελεστής Συσχέτισης με Γεν. Δείκτη Correlation with ATHEX Composite Index	Συνεδριάσεις - Trading sessions				Δ%
	Ανοδικές Positive	Καθοδικές Negative				Ανοδικές Positive	Κοινά ανοδικές με DAX Positive sessions in common with DAX	Καθοδικές Negative	Κοινά καθοδικές με DAX Negative in common with DAX	
2015:4	36	26	11.21%	1.38%	0.29	29	17	34	15	-3.49%
2016:1	28	32	-7.24%	1.73%	0.65	30	21	30	23	-8.59%
2016:2	37	25	-2.86%	1.59%	0.54	30	20	31	14	-6.06%
2016:3	33	32	8.58%	1.02%	0.49	37	24	28	19	4.32%
2016:4	38	32	9.23%	0.79%	0.44	37	22	33	17	13.81%
2017:1	37	27	7.25%	0.67%	0.43	35	25	28	17	3.48%
2017:2	31	30	0.10%	0.70%	0.35	39	21	22	12	23.67%
2017:3	35	29	4.09%	0.68%	0.30	34	21	30	16	-8.27%
Τρίμηνα Quarters	CAC 40					ΓΕΝΙΚΟΣ ΔΕΙΚΤΗΣ ΧΡΗΜΑΤΙΣΤΗΡΙΟΥ ΑΘΗΝΩΝ - ATHEX COMPOSITE INDEX				
	Συνεδριάσεις Trading sessions		Δ%	Μεταβλητότητα (SD) Volatility	Συντελεστής Συσχέτισης με Γεν. Δείκτη Correlation with ATHEX Composite Index	Συνεδριάσεις - Trading sessions				Δ%
	Ανοδικές Positive	Καθοδικές Negative				Ανοδικές Positive	Κοινά ανοδικές με CAC 40 Positive trading both for the session and CAC 40	Καθοδικές Negative	Κοινά καθοδικές με CAC 40 Negative trading both for the session	
2015:4	33	30	4.08%	1.30%	0.24	29	14	34	15	-3.49%
2016:1	28	32	-5.43%	1.73%	0.66	30	20	30	22	-8.59%
2016:2	32	31	-3.37%	1.69%	0.56	30	17	31	17	-6.06%
2016:3	33	32	4.97%	0.96%	0.56	37	26	28	21	4.32%
2016:4	36	35	9.31%	0.75%	0.41	37	22	33	20	13.81%
2017:1	36	28	5.35%	0.60%	0.36	35	23	28	15	3.48%
2017:2	25	36	-0.04%	0.85%	0.32	39	18	22	15	23.67%
2017:3	35	29	4.08%	0.68%	0.32	34	21	30	16	-8.27%
Τρίμηνα Quarters	IBEX 35					ΓΕΝΙΚΟΣ ΔΕΙΚΤΗΣ ΧΡΗΜΑΤΙΣΤΗΡΙΟΥ ΑΘΗΝΩΝ - ATHEX COMPOSITE INDEX				
	Συνεδριάσεις Trading sessions		Δ%	Μεταβλητότητα (SD) Volatility	Συντελεστής Συσχέτισης με Γεν. Δείκτη X.A. Correlation with ATHEX Composite Index	Συνεδριάσεις - Trading sessions				Δ%
	Ανοδικές Positive	Καθοδικές Negative				Ανοδικές Positive	Κοινά ανοδικές με IBEX 35 Positive sessions in common with IBEX 35	Καθοδικές Negative	Κοινά καθοδικές με IBEX 35 Negative in common with IBEX 35	
2015:4	32	31	-0.16%	1.29%	0.21	29	13	34	15	-3.49%
2016:1	30	30	-8.60%	1.95%	0.65	30	20	30	20	-8.59%
2016:2	36	27	-6.42%	2.20%	0.64	30	21	31	17	-6.06%
2016:3	34	31	7.55%	1.14%	0.59	37	26	28	20	4.32%
2016:4	38	33	6.52%	0.92%	0.33	37	22	33	18	13.81%
2017:1	34	30	11.88%	0.72%	0.36	35	21	28	16	3.48%
2017:2	30	31	-0.18%	0.88%	0.21	39	21	22	13	23.67%
2017:3	31	33	-0.60%	0.76%	0.30	34	20	30	19	-8.27%



Ανοδικές/Καθοδικές συνεδριάσεις, Μεταβλητότητα και Συντελεστές Συσχέτισης ξένων χρηματιστηριακών δεικτών με Γενικό Δείκτη Posit./Neg. Trading Sessions, Volatility and Correlation Co-Efficients of major foreign indices with the ATHEX Composite index

Τρίμηνα Quarters	BEL-20				Συντελεστής Συσχέτισης με Γεν. Δείκτη Correlation with ATHEX Composite Index	ΓΕΝΙΚΟΣ ΔΕΙΚΤΗΣ ΧΡΗΜΑΤΙΣΤΗΡΙΟΥ ΑΘΗΝΩΝ - ATHEX COMPOSITE INDEX				Δ%
	Συνεδριάσεις Trading sessions		Δ%	Μεταβλητότητα (SD) Volatility		Συνεδριάσεις - Trading sessions				
	Ανοδικές Positive	Καθοδικές Negative				Ανοδικές Positive	Κοινά ανοδικές με BEL-20 Positive sessions in common with BEL-20	Καθοδικές Negative	Κοινά καθοδικές με BEL-20 Negative in common with BEL-20	
2015:4	30	33	10.64%	1.01%	0.25	29	14	34	18	-3.49%
2016:1	28	32	-8.84%	1.51%	0.68	30	20	30	22	-8.59%
2016:2	37	26	-0.81%	1.45%	0.62	30	21	31	16	-6.06%
2016:3	35	30	6.29%	0.83%	0.61	37	26	28	19	4.32%
2016:4	34	37	1.42%	0.71%	0.34	37	21	33	20	13.81%
2017:1	33	31	5.84%	0.64%	0.37	35	23	28	18	3.48%
2017:2	29	32	-0.61%	0.74%	0.35	39	22	22	15	23.67%
2017:3	37	27	5.91%	0.59%	0.22	34	22	30	15	-8.27%
Τρίμηνα Quarters	AEX				Συντελεστής Συσχέτισης με Γεν. Δείκτη Correlation with ATHEX Composite Index	Γενικός Δείκτης Χ.Α - ATHEX COMPOSITE INDEX				Δ%
	Συνεδριάσεις Trading sessions		Δ%	Μεταβλητότητα (SD) Volatility		Συνεδριάσεις - Trading sessions				
	Ανοδικές Positive	Καθοδικές Negative				Ανοδικές Positive	Κοινά ανοδικές με AEX Positive sessions in common with AEX	Καθοδικές Negative	Κοινά καθοδικές με AEX Negative in common with AEX	
2015:4	29	34	4.91%	1.28%	0.25	29	13	34	18	-3.49%
2016:1	29	31	-0.39%	1.66%	0.65	30	18	30	19	-8.59%
2016:2	37	26	-0.96%	1.45%	0.53	30	19	31	14	-6.06%
2016:3	31	34	3.77%	0.87%	0.52	37	22	28	19	4.32%
2016:4	38	33	6.82%	0.78%	0.38	37	23	33	18	13.81%
2017:1	34	30	6.91%	0.59%	0.40	35	23	28	17	3.48%
2017:2	32	29	-1.82%	0.59%	0.45	39	24	22	14	23.67%
2017:3	33	30	5.90%	0.57%	0.28	34	19	30	15	-8.27%
Τρίμηνα Quarters	PSI-20				Συντελεστής Συσχέτισης με Γεν. Δείκτη Correlation with ATHEX Composite Index	ΓΕΝΙΚΟΣ ΔΕΙΚΤΗΣ ΧΡΗΜΑΤΙΣΤΗΡΙΟΥ ΑΘΗΝΩΝ - ATHEX COMPOSITE INDEX				Δ%
	Συνεδριάσεις Trading sessions		Δ%	Μεταβλητότητα (SD) Volatility		Συνεδριάσεις - Trading sessions				
	Ανοδικές Positive	Καθοδικές Negative				Ανοδικές Positive	Κοινά ανοδικές με PSI-20 Positive sessions in common with PSI-20	Καθοδικές Negative	Κοινά καθοδικές με PSI-20 Negative in common with PSI-20	
2015:4	34	29	5.27%	1.33%	0.22	29	17	34	17	-3.49%
2016:1	31	29	-5.59%	1.73%	0.60	30	22	30	21	-8.59%
2016:2	28	35	-11.29%	1.51%	0.63	30	17	31	21	-6.06%
2016:3	39	26	3.22%	0.91%	0.49	37	28	28	17	4.32%
2016:4	37	34	1.78%	0.81%	0.46	37	25	33	22	13.81%
2017:1	35	29	7.02%	0.84%	0.43	35	22	28	15	3.48%
2017:2	31	30	2.90%	0.77%	0.37	39	23	22	14	23.67%
2017:3	37	27	4.98%	0.65%	0.14	34	22	30	15	-8.27%
Τρίμηνα Quarters	FTSE MIB				Συντελεστής Συσχέτισης με Γεν. Δείκτη Correlation with ATHEX Composite Index	ΓΕΝΙΚΟΣ ΔΕΙΚΤΗΣ ΧΡΗΜΑΤΙΣΤΗΡΙΟΥ ΑΘΗΝΩΝ - ATHEX COMPOSITE INDEX				Δ%
	Συνεδριάσεις Trading sessions		Δ%	Μεταβλητότητα (SD) Volatility		Συνεδριάσεις - Trading sessions				
	Ανοδικές Positive	Καθοδικές Negative				Ανοδικές Positive	Κοινά ανοδικές με OBX Positive sessions in common with OBX	Καθοδικές Negative	Κοινά καθοδικές με OBX Negative in common with OBX	
2015:4	26	36	0.58%	1.27%	0.16	29	11	34	19	-3.49%
2016:1	27	33	-15.41%	2.41%	0.61	30	19	30	22	-8.59%
2016:2	31	32	-10.59%	2.47%	0.64	30	17	31	18	-6.06%
2016:3	37	28	1.25%	1.38%	0.51	37	26	28	17	4.32%
2016:4	38	33	17.28%	1.18%	0.36	37	23	33	18	13.81%
2017:1	38	26	6.54%	0.97%	0.35	35	23	28	14	3.48%
2017:2	31	30	0.45%	1.08%	0.28	39	21	22	12	23.67%
2017:3	37	27	10.26%	0.71%	0.30	34	20	30	13	-8.27%

Ανοδικές/Καθοδικές συνεδριάσεις, Μεταβλητότητα και Συντελεστές Συσχέτισης ξένων χρηματιστηριακών δεικτών με Γενικό Δείκτη Posit./Neg. Trading Sessions, Volatility and Correlation Co-Efficients of major foreign indices with the ATHEX Composite index

Τρίμηνα Quarters	S&P500				Συντελεστής Συσχέτισης με Γεν. Δείκτη Correlation with ATHEX Composite Index	ΓΕΝΙΚΟΣ ΔΕΙΚΤΗΣ ΧΡΗΜΑΤΙΣΤΗΡΙΟΥ ΑΘΗΝΩΝ - ATHEX COMPOSITE INDEX				Δ%
	Συνεδριάσεις Trading sessions		Δ%	Μεταβλητότητα (SD) Volatility		Συνεδριάσεις - Trading sessions			Δ%	
	Ανοδικές Positive	Καθοδικές Negative				Ανοδικές Positive	Κοινά ανοδικές με S&P500 Positive sessions in common with S&P500	Καθοδικές Negative		
2015:4	30	31	6.45%	0.94%	0.24	29	17	34	19	-3.49%
2016:1	32	25	0.77%	1.21%	0.37	30	18	30	15	-8.59%
2016:2	23	19	1.90%	0.77%	0.52	30	11	31	12	-6.06%
2016:3	32	31	3.31%	0.61%	0.17	37	23	28	17	4.32%
2016:4	35	35	3.25%	0.56%	0.22	37	20	33	17	13.81%
2017:1	33	28	5.53%	0.41%	0.43	35	22	28	17	3.48%
2017:2	32	29	2.57%	0.47%	0.19	39	22	22	12	23.67%
2017:3	39	23	3.96%	0.44%	0.17	34	22	30	11	-8.27%

Τρίμηνα Quarters	DJI				Συντελεστής Συσχέτισης με Γεν. Δείκτη Correlation with ATHEX Composite Index	ΓΕΝΙΚΟΣ ΔΕΙΚΤΗΣ ΧΡΗΜΑΤΙΣΤΗΡΙΟΥ ΑΘΗΝΩΝ - ATHEX COMPOSITE INDEX				Δ%
	Συνεδριάσεις Trading sessions		Δ%	Μεταβλητότητα (SD) Volatility		Συνεδριάσεις - Trading sessions			Δ%	
	Ανοδικές Positive	Καθοδικές Negative				Ανοδικές Positive	Κοινά ανοδικές με FTSE- 100 Positive sessions in common with DJI	Καθοδικές Negative		
2015:4	32	29	7.00%	0.91%	0.24	29	18	34	18	-3.49%
2016:1	33	25	0.46%	1.18%	0.35	30	19	30	15	-8.59%
2016:2	33	29	1.38%	0.82%	0.46	30	16	31	15	-6.06%
2016:3	31	32	2.11%	0.59%	0.17	37	22	28	17	4.32%
2016:4	38	32	7.94%	0.52%	0.19	37	23	33	17	13.81%
2017:1	29	32	4.56%	0.42%	0.44	35	19	28	18	3.48%
2017:2	31	30	3.32%	0.46%	0.18	39	21	22	12	23.67%
2017:3	40	22	4.94%	0.40%	0.06	34	20	30	8	-8.27%

Τρίμηνα Quarters	ΝΙΚΚΕΙ-225				Συντελεστής Συσχέτισης με Γεν. Δείκτη Correlation with ATHEX Composite Index	ΓΕΝΙΚΟΣ ΔΕΙΚΤΗΣ ΧΡΗΜΑΤΙΣΤΗΡΙΟΥ ΑΘΗΝΩΝ - ATHEX COMPOSITE INDEX				Δ%
	Συνεδριάσεις Trading sessions		Δ%	Μεταβλητότητα (SD) Volatility		Συνεδριάσεις - Trading sessions			Δ%	
	Ανοδικές Positive	Καθοδικές Negative				Ανοδικές Positive	Κοινά ανοδικές με ΝΙΚΚΕΙ- 225 Positive sessions in common with ΝΙΚΚΕΙ-225	Καθοδικές Negative		
2015:4	35	23	9.46%	1.13%	0.20	29	18	34	15	-3.49%
2016:1	23	34	-11.95%	2.23%	0.47	30	19	30	23	-8.59%
2016:2	34	26	-7.06%	1.91%	0.56	30	22	31	20	-6.06%
2016:3	31	30	5.61%	1.18%	0.36	37	20	28	15	4.32%
2016:4	41	25	16.20%	1.22%	0.13	37	22	33	13	13.81%
2017:1	29	31	-1.07%	0.94%	0.14	35	17	28	14	3.48%
2017:2	29	28	5.95%	0.67%	0.24	39	21	22	14	23.67%
2017:3	29	32	1.61%	0.59%	-0.19	34	15	30	15	-8.27%

Τρίμηνα Quarters	HANGSENG				Συντελεστής Συσχέτισης με Γεν. Δείκτη Correlation with ATHEX Composite Index	ΓΕΝΙΚΟΣ ΔΕΙΚΤΗΣ ΧΡΗΜΑΤΙΣΤΗΡΙΟΥ ΑΘΗΝΩΝ - ATHEX COMPOSITE INDEX				Δ%
	Συνεδριάσεις Trading sessions		Δ%	Μεταβλητότητα (SD) Volatility		Συνεδριάσεις - Trading sessions			Δ%	
	Ανοδικές Positive	Καθοδικές Negative				Ανοδικές Positive	Κοινά ανοδικές με HANGSENG Positive sessions in common with HANGSENG	Καθοδικές Negative		
2015:4	25	36	5.12%	1.15%	0.26	29	14	34	22	-3.49%
2016:1	25	32	-5.19%	1.67%	0.46	30	15	30	17	-8.59%
2016:2	34	27	0.09%	1.17%	0.41	30	20	31	16	-6.06%
2016:3	39	23	12.04%	0.93%	0.26	37	25	28	13	4.32%
2016:4	31	36	-5.57%	0.94%	0.27	37	18	33	19	13.81%
2017:1	35	26	9.60%	0.66%	0.03	35	20	28	11	3.48%
2017:2	32	26	6.86%	0.60%	0.33	39	23	22	11	23.67%
2017:3	39	24	6.95%	0.72%	0.24	34	25	30	15	-8.27%

Συντελεστής συσχέτισης :  $\rho = \text{covariance}(x,y) / (\text{sd}(x) * \text{sd}(y))$

όπου :

$\text{sd}(x)$ : τυπική απόκλιση του  $x$  (π.χ. ο Γενικός Δείκτης) και  $\text{sd}(y)$ : είναι η τυπική απόκλιση του συγκρινόμενου ξένου δείκτη  
 $\text{covariance}$  (συνδιακύμανση) =  $\sum ((x-\mu_x) * (y-\mu_y)) / \text{αριθμός παρατηρήσεων}$

Σημειώνεται πως  $x$ =ημερήσια ποσοστιαία μεταβολή

11. Πίνακας συντελεστών συσχέτισης μεταξύ των κυριότερων ξένων χρηματιστηριακών δεικτών (01/08/2017 - 29/9/2017)  
 Table of correlation co-efficients data between the major foreign exchanges indices (01/08/2017 -29/09/2017)

	ΓΔ	FTSE-100	DAX	CAC-40	IBEX-35	BEL-20	AEX	PSI-20	FTSE MIB	SP-500	DJI	NIKKEI 225	HANGSENG
ΓΔ	1.000												
FTSE-100	0.349	1.000											
DAX	0.300	0.641	1.000										
CAC-40	0.323	0.701	0.883	1.000									
IBEX-35	0.304	0.683	0.751	0.854	1.000								
BEL-20	0.219	0.704	0.764	0.852	0.809	1.000							
AEX	0.278	0.759	0.797	0.894	0.839	0.904	1.000						
PSI-20	0.138	0.431	0.480	0.554	0.531	0.469	0.574	1.000					
FTSE MIB	0.295	0.634	0.695	0.834	0.869	0.747	0.777	0.480	1.000				
SP-500	0.167	0.521	0.555	0.513	0.565	0.456	0.549	0.340	0.414	1.000			
DJI	0.063	0.466	0.524	0.536	0.592	0.502	0.557	0.336	0.448	0.890	1.000		
NIKKEI 225	-0.185	-0.048	-0.065	-0.066	-0.143	-0.141	-0.052	0.064	-0.104	-0.054	-0.043	1.000	
HANGSENG	0.243	0.406	0.311	0.378	0.524	0.401	0.499	0.397	0.451	0.350	0.349	-0.031	1.000

12. Διαγράμματα συσχέτισης των κυριότερων ξένων χρηματιστηριακών δεικτών με Γενικό Δείκτη για την περίοδο 29/9/2016-29/9/2017  
 Correlation charts between major foreign exchanges indices with the ATHEX Composite Index for the period 29/9/2016-29/9/2017

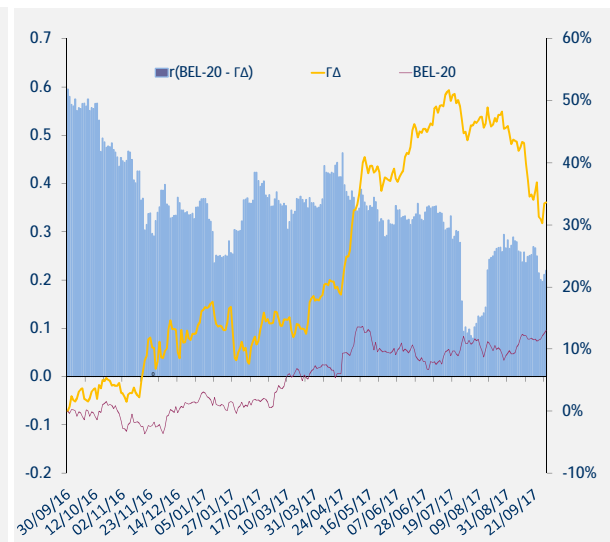
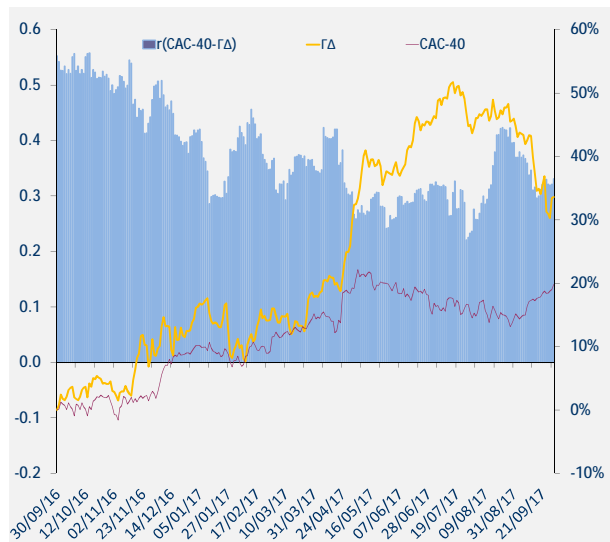
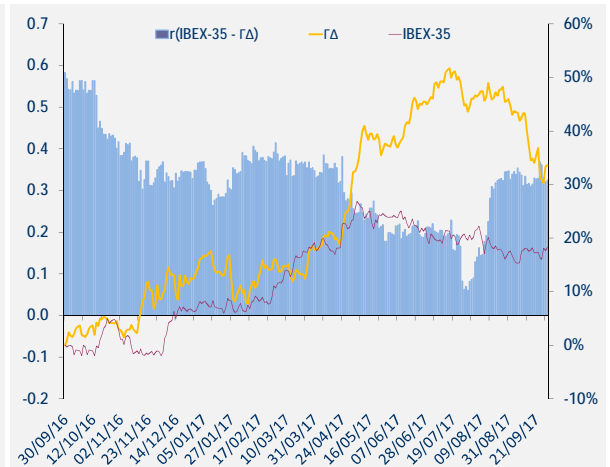
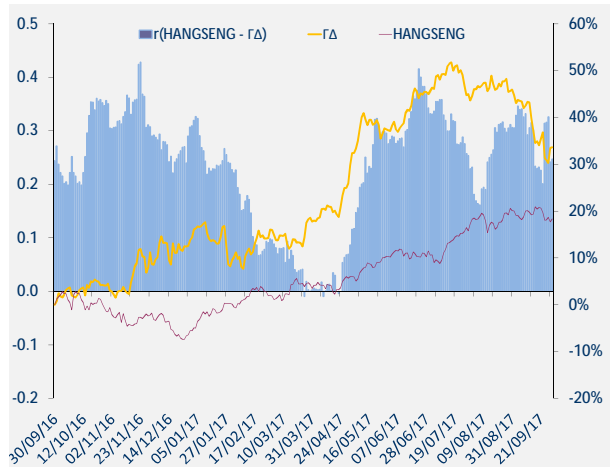
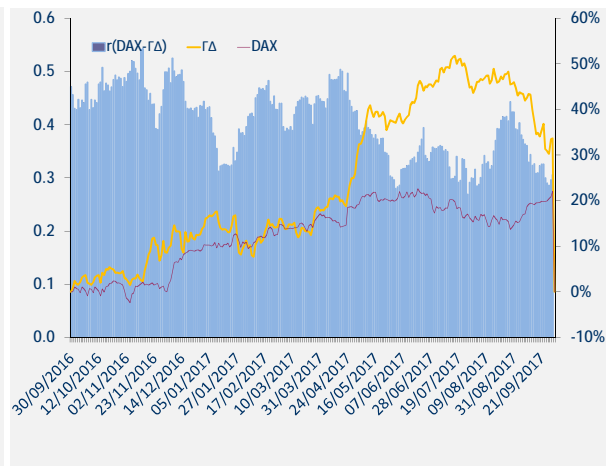
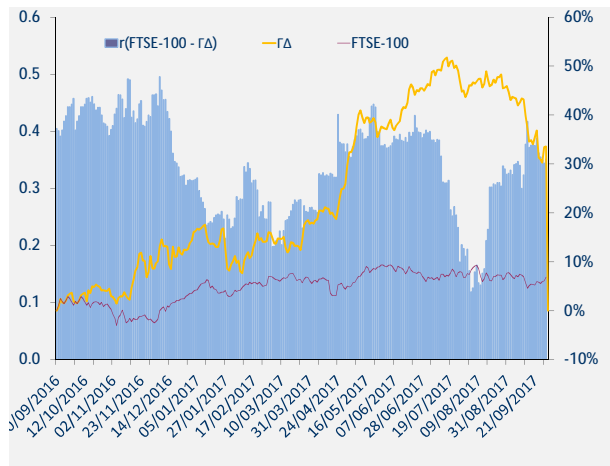

12. Διαγράμματα συσχέτισης των κυριότερων ξένων χρηματιστηριακών δεικτών με Γενικό Δείκτη για την περίοδο 29/09/2016-29/09/2017  
 Correlation charts between major foreign exchanges indices with the ATHEX Composite Index for the period 29/9/2016-29/9/2017

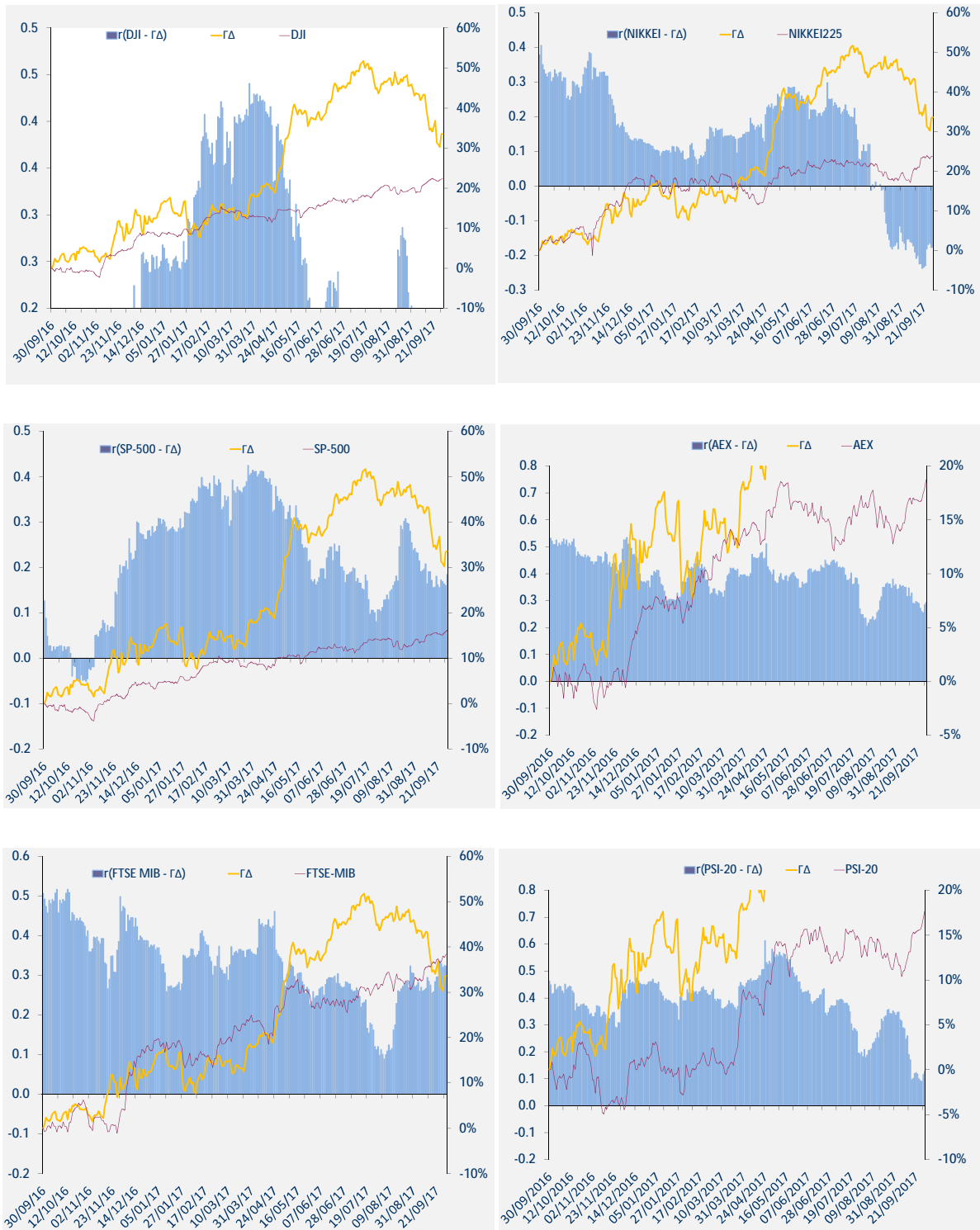

12. Διαγράμματα συσχέτισης των κυριότερων ξένων χρηματιστηριακών δεικτών με Γενικό Δείκτη για την περίοδο 29/09/2016-29/09/2017  
Correlation charts between major foreign exchanges indices with the ATHEX Composite Index for the period 29/9/2016-29/9/2017

ΜΕΤΑΒΟΛΕΣ ΠΕΡΙΟΔΟΥ 29/09/2016 - 29/09/2017	
Changes 29/09/2016 - 29/09/2017	
ΓΔ (Ελλάδα)	33.6%
FTSE-100 (Ην. Βασίλειο)	6.9%
DAX (Γερμανία)	22.1%
CAC-40 (Γαλλία)	19.8%
IBEX-35 (Ισπανία)	18.2%
BEL-20 (Βέλγιο)	13.0%
AEX (Ολλανδία)	18.7%
PSI-20 (Πορτογαλία)	17.7%
FTSE MIB (Ιταλία)	38.4%
SP-500 (ΗΠΑ)	16.2%
DJI (ΗΠΑ)	22.4%
ΝΙΚΚΕΙ225 (Ιαπωνία)	23.7%
HANGSENG (Χονγκ-Κονγκ)	18.3%

Όλοι οι δείκτες απεικονίζονται ως % μεταβολές ως προς μια κοινή ημερομηνία βάσης 29/9/2017.  
Το ραβδόγραμμα απεικονίζει τον συντελεστή συσχέτισης (r) μεταξύ του ΓΔ και αντίστοιχου δείκτη ξένου χρηματιστηρίου, όπως αυτός υπολογίζεται διαχρονικά από κυλιόμενο δείγμα 60 παρατηρήσεων (συνεδριάσεις) το οποίο καλύπτει περίπου ένα ημερολογιακό τρίμηνο.



**ATHEXGROUP**

*Όμιλος Χρηματιστηρίου Αθηνών*

Λεωφ. Αθηνών 110 104 42 Αθήνα  
110, Athinon Ave. GR 104 42 Athens  
tel. (+30)210-33.66.800, fax (+30)210-33.66.101  
[www.athexgroup.gr](http://www.athexgroup.gr)