

Αγορά Χρεωγράφων

Μηνιαίο Στατιστικό Δελτίο

Securities Market

Monthly Statistical Bulletin

Αύγουστος / August

17



ATHEXGROUP
Athens Exchange Group



ATHEXGROUP
Όμιλος Χρηματιστηρίου Αθηνών

Σελίδα
Page

Διάγ/μα
Πιννακας



ATHEXGROUP
Athens Exchange Group

Περιεχόμενα	Σελίδα Page	Διάγ/μα Πιννακας	CONTENTS
Εξελίξεις μηνός Αυγούστου 2017	1-2		Developments in August 2017
1. Αγορές και Δείκτες			1. Markets & Indices
Βασικοί Δείκτες Αγοράς Μετοχών Χρηματιστηρίου Αθηνών	4		ATHEX Main Stock Market Indices
Διάγραμμα Γ.Δ. Τιμών & Αξίας Συναλλαγών Χρεογράφων	4	1	Composite Share Price Index Chart & Securities Value of Transactions Chart
Λοιποί Δείκτες Μετοχών Χρηματιστηρίου Αθηνών	5		ATHEX Other Market Indices
Κλαδικό Δείκτης Μετοχών Χρηματιστηρίου Αθηνών	6		ATHEX Sector Market Indices
Χρηματιστηριακή Αξία	7		Market Capitalisation
Διάγραμματα Χρηματιστηριακής Αξίας	7	2	Market Capitalisation Charts
Αξία Συναλλαγών	8		Transactions Value
Διάγραμματα Αξίας Συναλλαγών	8	3	Transactions Charts Value
Συναλλαγές μηνός Αυγούστου 2017	9		August 2017 Transactions
2. Ανάλυση Συναλλακτικής Δραστηριότητας			2. Transactional Activity Analysis
Στοιχεία Μέσης Ημερήσιας Αξίας Συναλλαγών μετοχών ανά κατηγορία διαπραγμάτευσης	10-11		Average daily stocks value of transactions data per trading category
Στοιχεία Μέσης Ημερήσιας Αξίας Συναλλαγών μετοχών ανά δείκτη κατηγορίας Μεγάλης Κεφαλαιοποίησης	12-13		Average daily stocks value of transactions data per index of Big Cap category
3. Μηνιαία Ρευστότητα			3. Monthly Liquidity
Μηνιαίο Μέσο Όροι Spread	14	4	Monthly average Spread
Μηνιαία μέση Κυκλοφοριακή Ταχύτητα	15	5-6	Monthly average Velocity
Μηνιαία ιστορική Μεταβλητότητα	16	7-8	Monthly historical Volatility
Ομόλογα Διαπραγματεύσιμα στην Α.Α.Σ.Ε.	17-18		Bonds traded in Fixed Income Securities Market
Σημειώσεις Ομολόγων	19		Bonds Notes
Μηνιαία Στοιχεία Μετοχών	20-31		Monthly Stocks Data
Επεξήγηση Πινάκων	32		Explanation of Tables
Σημειώσεις Μετοχών	33		Stocks Notes
Σταθμισμένο P/E των επιμέρους κλάδων και συνόλου αγοράς	34-35		Sectoral and composite weighted P/E ratio
Σταθμισμένο D.Y. των επιμέρους κλάδων και συνόλου αγοράς	36-37		Sectoral and composite weighted D.Y. ratio
Οι 10 μετοχές με τα μεγαλύτερα και μικρότερα P/E	38		10 stocks with the highest and the lowest P/E ratio
Μετοχές με τις μεγαλύτερες και τις μικρότερες Μερισματαποδόσεις στο Χρηματιστήριο Αθηνών	38		Stocks with the Highest and Lowest Dividend Yields in the Athex Exchange
Τα 10 χρεόγραφα με τις μεγαλύτερες και μικρότερες μεταβολές τιμής	38		10 securities with the highest and the lowest price changes
Τα 10 χρεόγραφα με την μεγαλύτερη Αξία Συναλλαγών	39		10 securities with the highest Transactions Value
Οι 10 μετοχές με την μεγαλύτερη Εμπορευσιμότητα	39		10 stocks with the highest Marketability
Οι 10 μεγαλύτερες εταιρείες με βάση την Χρηματιστηριακή τους Αξία κατά την 31/08/2017	39		10 biggest companies based on their Market Capitalisation on 31/08/2017
Αποκοπές Μερισμάτων	40		Dividends
Μεταβολές Μετοχικού Κεφαλαίου	41		Share Capital Changes
Δικαιώματα μετοχών	42		Stocks Rights

Νέες Εταιρείες	43		New Companies
Αριθμός Εισηγμένων Ομολογιακών Δανείων, Εταιριών & Μετοχικών Εκδόσεων	44		Number of Listed Bonds, Companies and Stock Issues
Διάγραμμα αριθμού Εισηγμένων Εταιριών & Μετοχικών Εκδόσεων	44	9	Number of Listed Companies and Stock Issues chart
5. Σύγκριση Γ.Δ. με δείκτες ξένων χρηματιστηρίων		4. Comparison Composite Index to foreign exchange	
Κυριότεροι ευρωπαϊκοί χρηματιστηριακοί Δείκτες	45		Major european stock exchanges Indices
Διάγραμμα σωρευτικών μεταβολών	45	10	Cumulative changes chart
Στοιχεία συντελεστών συσχέτισης των κυριότερων ξένων χρηματιστηριακών δεικτών με Γ.Δ.	46-48		Correlation co-efficients data between major foreign exchanges indices with the Composite index
Πίνακας συντελεστών συσχέτισης των κυριότερων ξένων χρηματιστηριακών δεικτών με Γ.Δ. 01/08/2017-31/8/2017	49	11	Table of correlation co-efficients data between the major foreign exchanges indices with the Composite index 01/08/2017-31/8/2017
Διαγράμματα συσχέτισης των κυριότερων ξένων χρηματιστηριακών δεικτών με Γ.Δ. 31/8/2016-31/8/2017	50-52	12	Correlation charts between major foreign exchanges indices with the Composite index for the period 31/8/2016-31/8/2017

Η εταιρεία Ελληνικά Χρηματιστήρια-Χρηματιστήριο Αθηνών ΑΝΩΝΥΜΗ ΕΤΑΙΡΕΙΑ ΣΥΜΜΕΤΟΧΩΝ καταβάλλει κάθε δυνατή προσπάθεια ώστε να διασφαλίσει ότι οι πληροφορίες και τα λοιπά στοιχεία που εμφανίζονται στο Μηνιαίο Στατιστικό Δελτίο είναι ορθά και πλήρη αλλά δεν έχει καμία ευθύνη για ενδεχόμενο λάθος ή παράλειψη στοιχείων και / ή ευθύνη σχετικά με την ακρίβεια, αξιοπιστία, επικαιροποίηση και πληρότητα των παραπάνω πληροφοριών και στοιχείων ή ευθύνη προερχόμενη άμεσα ή έμμεσα από την χρήση των παραπάνω πληροφοριών.

Η Εταιρεία δεν έχει καμία ευθύνη για την ακρίβεια των στοιχείων που περιλαμβάνονται στις ανακοινώσεις των εισηγμένων εταιρειών. Πιθανές προσβολές δικαιωμάτων τρίτων από το περιεχόμενο των ανακοινώσεων συνιστούν αποκλειστική ευθύνη του αποστολέα των ανακοινώσεων.

Όλα τα αναγραφόμενα στο Μ.Σ.Δ. στοιχεία παρέχονται μόνο για τους σκοπούς της πληροφόρησης και δεν συνιστούν παροχή επενδυτικών συμβουλών ή πρόσκληση για επένδυση σε κινητές αξίες που διαπραγματεύονται στο Χρηματιστήριο.

Αναγνωρίζεται και συμφωνείται ότι όλα τα δικαιώματα επί των πληροφοριών που εμφανίζονται στο ΜΣΔ αποτελούν κυριότητα της εταιρείας και οποιοδήποτε άλλο δικαίωμα συμπεριλαμβανομένου του δικαιώματος πνευματικής ιδιοκτησίας σήματος κ.λ.π ανήκουν στην εταιρεία.

Hellenic Exchanges-Athens Stock Exchange S.A endeavours to ensure that the data and other material ("Information") presented on the Monthly Statistical Bulletin are accurate and complete, but it is not liable for any errors or omissions of data or /and for the accuracy, credibility, updating and completeness of the aforesaid information nor it has any liability arising directly or indirectly from the use of the above Information.

The Company is not liable for the accuracy of the data included in listed companies' announcements. Only the sender of such an announcement is fully and solely liable for any infringement of third party's rights from the content of such announcement. All contents of the Monthly Statistical Bulletin List are provided only for information purposes and do not constitute investment advice or solicitation to invest in securities or other products listed for trading on the company.

You acknowledge and agree that the Company is the owner of any property rights related to any Information appearing on the Monthly Statistical Bulletin including intellectual property rights copyright, trademarks, etc.

ΕΚΔΟΤΗΣ : ΕΛΛΗΝΙΚΑ ΧΡΗΜΑΤΙΣΤΗΡΙΑ - ΧΡΗΜΑΤΙΣΤΗΡΙΟ ΑΘΗΝΩΝ
ΑΝΩΝΥΜΗ ΕΤΑΙΡΕΙΑ ΣΥΜΜΕΤΟΧΩΝ

Υπεύθυνο Τμήμα : Τμήμα Ανάλυσης Αγορών

Λεωφόρος Αθηνών 110, 10442 Αθήνα, Τηλ.: (210) 33.66.259, Fax: (210) 33.66.666
www.helex.gr

PUBLISHER :HELLENIC EXCHANGES - ATHENS STOCK EXCHANGE S.A

Dpt in Charge : Market Analysis Department

110, Athinon Ave., 104 42 Athens, Greece, Tel.: (210) 33.66.259, Fax: (210) 33.66.666
www.helex.gr

Τον Αύγουστο ο **Γενικός Δείκτης του Χρηματιστηρίου Αθηνών** έκλεισε στις 825,48 μονάδες σημειώνοντας άνοδο της τάξεως του 1,63% σε σύγκριση με το κλείσιμο του προηγούμενου μήνα. Η ανώτατη τιμή του Αυγούστου ήταν 844,23 μονάδες, καταγράφηκε κατά την διάρκεια της συνεδρίασης της 17/08/2017, η κατώτατη τιμή του μήνα ήταν 812,21 μονάδες και καταγράφηκε κατά την διάρκεια της συνεδρίασης της 1/08/2017.

Ο δείκτης FTSE/XA Large Cap, έκλεισε στις 2170,62 μονάδες σημειώνοντας άνοδο 2,60% σε σχέση με τον προηγούμενο μήνα που έκλεισε στις 2115,71 μονάδες ενώ σε σχέση με τον αντίστοιχο Αύγουστο του 2016 που είχε κλείσει στις 1550,05 μονάδες, σημείωσε άνοδο 40,04%. Ο δείκτης FTSE/X.A Mid Cap, έκλεισε στις 1137,00 μονάδες σημειώνοντας άνοδο 2,80% σε σχέση με τον προηγούμενο μήνα που έκλεισε στις 1105,98 ενώ σε σχέση με τον αντίστοιχο Αύγουστο του 2016 που είχε κλείσει στις 719,25 μονάδες, σημείωσε άνοδο 58,08%. Αντίστοιχα ο δείκτης FTSE/X.A Mid & Small Cap **Θεμελιωδών μεγεθών** έκλεισε στις 1822.07 μονάδες σημειώνοντας άνοδο 2,76% σε σχέση με τον προηγούμενο μήνα που είχε κλείσει στις 1773.11 μονάδες ενώ σε σχέση με τον αντίστοιχο Αύγουστο του 2016 που είχε κλείσει στις 1189.34 μονάδες σημείωσε άνοδο 53,20%.

Η **μηνιαία αξία συναλλαγών** έφτασε το ύψος των 900,62 εκ. ευρώ. σε σχέση με τον Ιούλιο που ήταν στο επίπεδο των 1647.04 εκ. ευρώ, σημείωσε πτώση 45,32% ενώ σε σχέση με τον αντίστοιχο Αύγουστο του 2016 που βρισκόταν στα 846.69 εκ. ευρώ σημείωσε άνοδο 6,37%.

Η **μέση ημερήσια συναλλακτική κίνηση** έφτασε τα 40,61 εκ. ευρώ έναντι 77,58 εκ. ευρώ του Ιουλίου και των 38,49 εκ. ευρώ του Αυγούστου 2016. Ο **μέσος ημερήσιος αριθμός πράξεων** έφτασε τις 12018 έναντι 18272 του Ιουλίου και των 10374 σε σχέση με τον Αύγουστο του 2016.

Η **χρηματιστηριακή αξία** των μετοχών στην τελευταία ημέρα διαπραγματεύσεώς τους έφτασε τα 55132,84 εκ. ευρώ έναντι 53714,09 εκ. ευρώ του Ιουλίου άνοδο 2,64% ενώ σε σχέση με τον Αύγουστο 2016 που είχε φτάσει στο επίπεδο των 41253,94 εκ. ευρώ σημείωσε άνοδο 33,64%.

Από τα **χρεόγραφα που κινήθηκαν περισσότερο** σε αξία τον μήνα Αύγουστο ήταν οι: ALPHA ΤΡΑΠΕΖΑ (ΚΟ), ΟΤΕ Α.Ε (ΚΟ), ΕΘΝΙΚΗ ΤΡΑΠΕΖΑ (ΚΟ) και ΠΕΙΡΑΙΩΣ ΤΡΑΠΕΖΑ.

In August, the ATHEX Composite Share Price Index closed at 825.48 units and compared to last month's closing price was decreasing by 1.40%. During the month of August the highest price which was 844.23 units was recorded during the session of August 17, 2017 while the lowest price which was 812.21 units as recorded during the session of August 1, 2017.

The FTSE/ATHEX Large Cap Index closed at 2170.62 units, marking an increase of 2.60% compared to the previous month's closing price which was 2115.71 units and an increase of 40.04% compared to August 2016 closing price that was 1550.05 units. The FTSE/X.A Mid Cap Index closed at 1137.00 units, marking an increase of 2.80% compared to the previous month's closing price which was 1105.98 units and an increase of 58.08% compared to August 2016 closing price that was 719.25 units. The FTSE/X.A Mid & Small Cap Factor-Weighted Index closed at 1822.07 units, recording an increase of 2.76% compared to the previous month's closing price which was 1773.11 units and an increase of 53.20% compared to August 2016 closing price that was 1189.34 units.

The monthly value of transactions reached 900.62 million euros, recording a decrease of 45.32% compared to 1647.04 million euros recorded in July and an increase of 6.37% compared to August 2016 (846.69 m €).

The average daily value of transactions amounted to 40.61 million euros versus 77.58 million in July and 38.49 million euros to August 2016. The average daily number of trades reached 12018 versus 18272 in July and 10374 compared to August 2016.

The market capitalisation of shares during their last trading day amounted to 55132.84 million euros and compared to Julys' figure which was 53714.09 million euros marks an increase of 2.64%. Compared to August 2016 capitalisation recorded at 41253.94 million signalling an increase 33.64%.

Also, the most active securities in August were the following: ALPHA BANK (CR), OTE (CR), NATIONAL BANK (CR) and PIRAEUS BANK (CR).

1.1 ΒΑΣΙΚΟΙ ΔΕΙΚΤΕΣ ΑΓΟΡΑΣ ΜΕΤΟΧΩΝ - ΕΛΛΗΝΙΚΑ ΧΡΗΜΑΤΙΣΤΗΡΙΑ - ΧΡΗΜΑΤΙΣΤΗΡΙΟ ΑΘΗΝΩΝ ΑΝΩΝΥΜΗ ΕΤΑΙΡΕΙΑ ΣΥΜΜΕΤΟΧΩΝ - HELLENIC EXCHANGES - ATHENS STOCK EXCHANGE MARKET INDICES *

Βάση Δείκτη FTSE/XA Large Cap-FTSE/ATHEX Large Cap Index Base: 23.09.1997 = 1000 Μονάδες - Units,

Βάση Δείκτη FTSE/X.A. - Χ.Α.Κ Τραπεζικός Δείκτης -FTSE/ATHEX - CSE Banking Index Base: 31.10.2008 = 2000 Μονάδες - Units

Βάση Δείκτη Τιμών Μεσαίας & Μικρής Κεφαλαιοποίησης - Athex Mid & SmallCap Category Price Index Index Base: 28.11.2008 = 5000 Μονάδες - Units

Βάση Δείκτη FTSE/XA MID CAP-FTSE/ATHEX MID CAP Index Base: 08.12.1999 = 1000 Μονάδες - Units, Βάση Δείκτη FTSE/XA SmallCap -FTSE/ATHEX SmallCap Index Base: 31.05.2001,

Βάση Δείκτη FTSE/XA ΔΕΙΚΤΗΣ ΑΓΟΡΑΣ-FTSE/ATHEX MARKET INDEX Index Base: 31.12.2002 = 2000 Μονάδες - Units, Βάση Δείκτη FTSE MED 100 - FTSE MED 100 Index Base:19.06.2003=5000 Μονάδες - Units,

Βάση Δείκτη FTSE/XA Διεθνούς Δραστηριοποίησης-FTSE/ATHEX Global Traders Index Plus Plus Index Base: 03.12.2012 = 1000 Μονάδες - Units, Βάση Δείκτη FTSE/X.A. Διεθνούς Δραστηριοποίησης - FTSE/ATHEX Global Traders Index Index Base: 03.12.2012 = 1000 Μονάδες - Units,

Βάση Δείκτη GT - 30 Price Index : 31.12.2005 = 1000 Μονάδες - Units, Βάση Δείκτη FTSE/XA Mid & Small Cap Θεμελιωδών μεγεθών-FTSE/ATHEX Mid & Small Cap Factor-Weighted: Index Base 29.10.2012= 1000 Μονάδες-Units, Βάση Δείκτη ΕΛΛΗΝΙΚΟΣ ΔΕΙΚΤΗΣ MID

Μήνας Months	Γενικός Δείκτης Composite Index			FTSE/X.A. Large Cap - FTSE/Athex Large Cap	FTSE/X.A. Mid Cap - FTSE/Athex Mid Cap	FTSE/X.A. - Χ.Α.Κ. Τραπεζικός Δείκτης - FTSE/Athex - CSE Banking Index	ΕΛΛΗΝΙΚΟΣ ΔΕΙΚΤΗΣ MID & SMALL CAP - HELLENIC MID & SMALL CAP INDEX	FTSE/X.A. Διεθνούς Δραστηριοποίησης Plus - FTSE/ATHEX Global Traders Index Plus	FTSE/X.A. Διεθνούς Δραστηριοποίησης - FTSE/ATHEX Global Traders Index	FTSE/X.A Mid & Small Cap Θεμελιωδών μεγεθών	GT-30 Δείκτης GT-30 Price Index	Δείκτης Τιμών Μεσαίας & Μικρής Κεφαλαιοποίησης Χ.Α ATHEX Mid & SmallCap Price Index	FTSE/X.A. Δείκτης Αγοράς - FTSE/Athex Market Index
	Κλείσιμο Last	Κατώτερη Έτους Year Low	Ανώτερη Έτους Year High										
2016 Αύγ. - Aug.	577.39	420.82	658.99	1,550.05	719.25	535.74	720.61	1,328.36	1,473.70	1,189.34	453.98	2,128.76	380.88
Σεπ. - Sep.	565.53	420.82	658.99	1,500.87	729.08	475.71	712.35	1,370.50	1,462.42	1,237.89	442.46	2,080.15	369.30
Οκτ. - Oct.	591.13	420.82	658.99	1,563.39	750.64	503.27	757.95	1,439.44	1,573.33	1,328.91	456.30	2,135.97	384.56
Νοέμ.-Nov.	628.75	420.82	658.99	1,705.13	779.50	626.46	777.11	1,468.22	1,613.65	1,350.40	423.49	2,122.20	418.88
Δεκ.-Dec.	643.64	420.82	658.99	1,740.86	753.69	634.20	786.74	1,513.50	1,643.63	1,340.71	442.71	1,675.92	427.09
Ιαν. - Jan.	611.75	610.49	670.21	1,634.97	794.14	551.51	771.61	1,489.88	1,599.43	1,330.14	437.86	1,996.28	402.27
Φεβ. - Feb.	645.88	602.43	670.21	1,727.59	814.49	587.29	808.82	1,610.45	1,654.88	1,392.87	467.69	2,189.04	424.73
Μάρ. - Mar.	666.06	602.43	674.97	1,778.63	848.15	566.27	854.30	1,725.57	1,768.85	1,490.42	472.74	2,354.13	437.41
Απρ. - Apr.	712.17	602.43	714.00	1,904.97	904.87	672.50	881.34	1,762.88	1,821.71	1,541.16	505.34	2,510.66	468.43
Μάιος - May	775.24	602.43	800.08	2,061.55	988.71	734.79	958.80	2,019.32	1,993.37	1,593.30	509.17	2,756.14	507.06
Ιούν.-Jun.	823.74	602.43	828.32	2,153.01	1,091.73	787.31	1,031.72	2,218.75	2,123.14	1,763.47	520.66	3,076.47	530.29
Ιούλ.-Jul.	812.21	602.43	859.78	2,115.71	1,105.98	773.17	1,010.05	2,243.21	2,097.19	1,773.11	528.31	3,213.72	521.51
2017 Αύγ. - Aug.	825.48	602.43	859.78	2,170.62	1,137.00	784.18	1,020.47	2,279.73	2,107.40	1,822.07	0.00	3,274.25	535.06



1.2 ΛΟΙΠΟΙ ΔΕΙΚΤΕΣ ΜΕΤΟΧΩΝ ΕΛΛΗΝΙΚΑ ΧΡΗΜΑΤΙΣΤΗΡΙΑ - ΧΡΗΜΑΤΙΣΤΗΡΙΟ ΑΘΗΝΩΝ ΑΝΩΝΥΜΗ ΕΤΑΙΡΕΙΑ ΣΥΜΜΕΤΟΧΩΝ / HELLENIC EXCHANGES - ATHENS STOCK EXCHANGE OTHER MARKET INDICES *

Μήνας Months	FTSE/Med 100 - FTSE/Med 100	Συν. Απόδοσης Γενικού Δείκτη ΧΑ Total Return of ATHEX Composite Index	FTSE/X.A. Large Cap Σ.Α. - FTSE/Athex Large Cap Total Return	FTSE/X.A. Large Cap Net Σ.Α. - FTSE/ATHEX Large Cap Net Total Return	FTSE/X.A Mid Cap Συνολικής Απόδοσης FTSE/ATHEX Mid Cap Total Return Index	GT-30 Συνολικής Απόδοσης GT-30 Total Return Index	FTSE/X.A.-Χ.ΑΚ Τραπεζικός Δείκτης Συνολικής Απόδοσης FTSE/ATHEX-CSE Banking Total Return Index
2016 Αύγ. - Aug.	4,799.25	876.80	2,182.89	651.14	886.75	574.52	511.94
Σεπ. - Sep.	4,625.65	858.79	2,113.64	630.48	898.89	560.13	454.57
Οκτ. - Oct.	4,492.43	898.51	2,204.63	657.48	925.50	577.83	480.91
Νοέμ.-Nov.	4,580.14	957.30	2,461.01	718.34	951.36	537.09	643.09
Δεκ.-Dec.	4,596.36	981.85	2,513.86	733.72	919.99	561.76	651.03
Ιαν. - Jan.	4,400.91	933.20	2,360.99	689.09	969.41	555.60	566.13
Φεβ. - Feb.	4,718.81	985.26	2,494.76	728.13	994.28	593.46	602.88
Μάρ. - Mar.	4,638.23	1,017.38	2,571.60	750.47	1,035.32	601.13	581.34
Απρ. - Apr.	4,643.14	1,087.81	2,769.43	803.78	1,104.53	653.10	690.36
Μάιος - May	4,653.34	1,189.39	2,999.22	874.41	1,207.23	659.08	754.32
Ιούν.-Jun.	4,816.46	1,269.78	3,141.43	917.65	1,333.34	676.21	808.22
Ιούλ.-Jul.	4,629.62	1,254.06	3,100.41	903.25	1,350.76	0.00	793.74
2017 Αύγ. - Aug.	4,106.15	1,274.62	3,180.85	926.69	1,388.64	0.00	805.05

1.3 ΚΛΑΔΙΚΟΙ ΔΕΙΚΤΕΣ ΜΕΤΟΧΩΝ ΕΛΛΗΝΙΚΑ ΧΡΗΜΑΤΙΣΤΗΡΙΑ - ΧΡΗΜΑΤΙΣΤΗΡΙΟ ΑΘΗΝΩΝ ΑΝΩΝΥΜΗ ΕΤΑΙΡΕΙΑ ΣΥΜΜΕΤΟΧΩΝ / HELLENIC EXCHANGES - ATHEX STOCK EXCHANGE MARKET INDICES *

Βάση Κλαδικών Δεικτών Χρηματιστηρίου Αθηνών - Athex Sectoral Indices Base: 30.12.2005=5000

Βάση Δείκτη Όλων των Μετοχών-All Share Index Base: 04.01.1988 = 100 Μονάδες - Units

Μήνας Months	FTSE/Χ.Α. Τράπεζες - FTSE/Athex Banks	FTSE/Χ.Α. Χρηματοοικονομικές Υπηρεσίες - FTSE/Athex Financial Services	FTSE/Χ.Α. Βιομηχανικά Προϊόντα & Υπηρεσίες - FTSE/Athex Industrial Goods & Services	FTSE/Χ.Α. Εμπόριο - FTSE/Athex Retail	FTSE/Χ.Α. Ακίνητης Περιουσίας - FTSE/Real Estate	FTSE/Χ.Α. Προσωπικά & Οικιακά Προϊόντα - FTSE/Athex Personal & Household Goods	FTSE/Χ.Α. Τρόφιμα & Ποτά - FTSE/Athex Food & Beverage	FTSE/Χ.Α. Πρώτες Ύλες - FTSE/Athex Basic Resources	FTSE/Χ.Α. Κατασκευές & Υλικά - FTSE/Athex Construction & Materials	FTSE/Χ.Α. Πετρέλαιο & Αέριο - FTSE/Athex Oil & Gas	FTSE/Χ.Α. Χημικά - FTSE/Athex Chemicals	FTSE/Χ.Α. Μέσα Ενημέρωσης - FTSE/Athex Media	FTSE/Χ.Α. Ταξίδια & Αναψυχή - FTSE/Athex Travel & Leisure	FTSE/Χ.Α. Τεχνολογία - FTSE/Athex Technology	FTSE/Χ.Α. Τηλ/νίες - FTSE/Athex Telecommu- nications	FTSE/Χ.Α. Υπηρεσίες Κοινής Ωφέλειας - FTSE/Athex Utilities	FTSE/Χ.Α. Υγεία - FTSE/Athex Health Care	Όλων των μετοχών - All Share Index
2016 Αύγ. - Aug.	707.85	931.02	1,571.53	3,170.68	2,461.69	5,772.18	7,339.78	1,715.69	2,136.28	2,392.93	7,594.95	1,664.72	1,344.80	652.32	2,339.68	1,461.41	0.00	145.19
Σεπ. - Sep.	628.53	880.71	1,544.66	3,229.12	2,391.06	5,868.04	7,686.78	1,830.07	2,131.03	2,401.31	8,285.40	1,643.91	1,323.28	653.35	2,147.00	1,438.15	0.00	141.73
Οκτ. - Oct.	664.95	962.59	1,588.72	3,188.21	2,535.41	6,657.53	7,392.39	2,291.98	2,180.03	2,591.09	8,827.90	1,872.81	1,359.30	654.95	2,298.40	1,545.74	0.00	146.79
Νοέμ.-Nov.	827.70	996.23	1,556.08	2,960.27	2,677.26	6,941.80	7,471.07	2,608.72	2,189.70	2,834.58	0.00	1,997.67	1,530.20	645.76	2,367.21	1,573.40	0.00	155.96
Δεκ.-Dec.	837.94	1,056.65	1,454.94	2,809.78	2,642.99	7,650.08	7,708.25	2,705.51	2,254.97	2,998.46	0.00	1,768.77	1,466.51	638.85	2,458.04	1,516.75	0.00	159.10
Ιαν. - Jan.	728.67	978.25	1,473.68	2,589.14	2,588.86	6,793.36	7,842.90	2,833.08	2,136.98	3,015.67	0.00	1,852.00	1,448.57	616.00	2,320.42	1,421.26	0.00	149.29
Φεβ. - Feb.	775.95	1,023.04	1,637.83	2,703.11	2,643.55	6,894.08	8,487.86	3,123.43	2,278.03	3,298.96	0.00	1,914.43	1,495.48	627.17	2,331.43	1,486.58	0.00	156.54
Μάρ. - Mar.	748.17	1,022.34	1,664.12	2,622.75	2,730.62	7,627.13	8,994.44	3,123.43	2,447.66	3,615.35	0.00	1,664.72	1,556.88	654.10	2,422.26	1,570.69	0.00	161.79
Απρ. - Apr.	888.53	1,084.82	1,656.15	2,855.07	2,796.73	7,557.95	9,446.52	3,039.85	2,542.43	3,570.46	0.00	1,664.72	1,622.18	662.37	2,458.04	1,765.17	0.00	171.07
Μάιος - May	970.84	1,153.51	1,826.19	2,907.67	2,868.39	8,401.72	9,558.87	3,422.58	2,785.72	4,133.05	0.00	1,269.35	1,719.84	673.20	2,793.86	2,249.47	0.00	185.11
Ιούν.-Jun.	1,040.23	1,193.66	2,144.68	3,127.63	3,345.95	8,420.90	9,621.35	3,633.74	2,843.91	4,703.40	10,597.41	0.00	1,746.59	727.77	2,901.21	2,283.56	147.18	194.77
Ιούλ.-Jul.	1,021.54	1,152.80	2,051.88	2,960.84	3,343.73	7,663.72	9,573.75	3,704.23	2,769.90	4,614.78	11,450.07	0.00	1,717.49	822.93	2,967.27	2,208.45	161.44	190.05
2017 Αύγ. - Aug.	1,036.09	1,103.02	2,279.91	3,057.61	3,299.25	7,617.59	10,723.22	3,788.02	2,809.07	4,551.53	12,302.74	0.00	1,665.67	872.52	2,945.25	2,225.11	155.92	195.16

ΧΡΗΜΑΤΙΣΤΗΡΙΑΚΗ ΑΞΙΑ 2017 (σε Εκατομμύρια Ευρώ)
2017 MARKET CAPITALISATION (Million Euro)

ΜΗΝΑΣ MONTH	ΚΥΡΙΑ ΑΓΟΡΑ MAIN MARKET	ΧΑΜΗΛΗ ΔΙΑΣΠΟΡΑ LOW DISPERSION	ΕΠΙΤΗΡΗΣΗ SURVEILLANCE	ΠΡΟΣ ΔΙΑΓΡΑΦΗ UNDER DELETION	ΣΥΝΟΛΟ ΜΕΤΟΧΩΝ STOCKS TOTAL
31/08/2016	38,395.18	2,707.86	144.25	6.65	41,253.94
30/09/2016	37,344.36	2,719.22	116.21	6.68	40,186.46
31/10/2016	38,700.50	2,793.83	119.79	6.36	41,620.48
30/11/2016	41,155.28	2,931.91	110.75	6.43	44,204.38
31/12/2016	42,061.11	2,915.05	119.20	6.43	45,101.80
31/01/2017	39,085.72	3,117.85	120.72	5.90	42,330.19
28/02/2017	41,248.16	3,002.64	114.74	6.41	44,371.94
31/03/2017	42,595.70	3,140.54	111.91	6.36	45,854.51
28/04/2017	44,948.77	2,700.25	146.69	6.53	47,802.24
31/05/2017	48,769.38	2,848.36	160.80	12.63	51,791.16
30/06/2017	51,478.03	2,679.82	169.72	11.17	54,338.74
31/07/2017	50,662.27	2,868.48	172.02	11.32	53,714.09
31/08/2017	51,943.55	3,007.52	170.72	11.05	55,132.84

Σημειώσεις -Notes

-Δεν περιλαμβάνεται η Χρηματιστηριακή αξία των μετοχών σε αναστολή - The market value of suspended shares is not included.

- Η Χρηματιστηριακή αξία των μετοχών αναφέρεται στην τελευταία ημέρα διαπραγμάτευσης - The market value of shares is referred to the last trading day

2. Διάγραμμα Χρημ/κής Αξίας Λοιπών κατηγοριών (Εκατ. Ευρώ) -
Chart of Other Categories Market Capitalisation (Mill. Euro)

2. Διάγραμμα Χρηματιστηριακής Αξίας Κύριας Αγοράς (Εκατ. Ευρώ) - Market Capitalisation Chart (Mill. Euro)

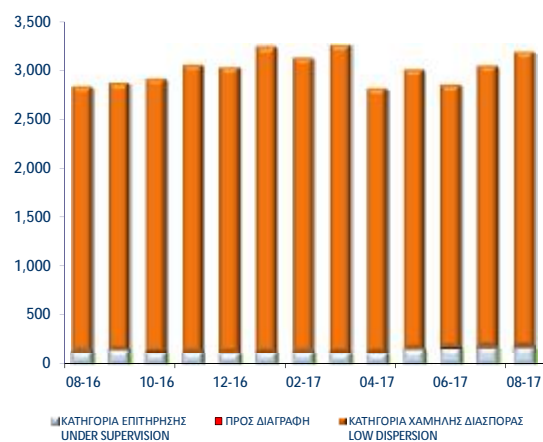

ΑΞΙΑ ΣΥΝΑΛΛΑΓΩΝ 2017 (σε Εκατομμύρια Ευρώ)
2017 TRANSACTIONS VALUE (Million Euro)

ΜΗΝΑΣ MONTH	ΑΞΙΕΣ ΣΤΑΘΕΡΟΥ ΕΙΣΟΔΗΜΑΤΟΣ BONDS	ΜΕΤΟΧΕΣ - STOCKS					ΔΙΑΠΡΑΓΜΑΤΕΥΣΙΜΑ ΑΜΟΙΒΑΙΑ ΚΕΦΑΛΑΙΑ (Δ.Α.Κ) EXCHANGE TRADED FUNDS ETFs	ΚΑΤΑΣΤΑΣΗ ΑΝΑΣΤΟΛΗΣ SUSPENSION STATUS	ΤΙΤΛΟΙ ΠΑΡΑΣΤΑΤΙΚΟΙ WARRANTS	ΓΕΝΙΚΟ ΣΥΝΟΛΟ ΟΜΟΛΟΓΙΩΝ & ΧΡΕΤΟΡΑΦΩΝ GRAND TOTAL BONDS & SECURITIES
		ΚΥΡΙΑ ΑΓΟΡΑ MAIN MARKET	ΧΑΜΗΛΗ ΔΙΑΣΠΟΡΑ LOW DISPERSION	ΕΠΙΤΗΡΗΣΗ SURVEILLANCE	ΠΡΟΣ ΔΙΑΓΡΑΦΗ UNDER DELETION					
Σύνολο 2016 Total	4.36	14,624.83	413.38	2.41	0.04	3.43	0.00	2.52	15,050.97	
Ιαν. - Jan.	0.86	807.19	29.62	0.39	0.00	0.10	0.00	0.05	838.21	
Φεβ. - Feb.	0.37	821.13	3.10	0.27	0.00	0.36	0.00	0.12	825.34	
Μάρ. - Mar.	12.87	937.36	1.74	0.29	0.00	0.05	0.00	0.14	952.45	
Απρ. - Apr.	7.32	794.57	2.32	0.22	0.00	1.14	0.00	0.03	805.61	
Μάιος - May	6.89	2,212.99	2.37	0.42	0.02	3.75	0.00	0.19	2,226.63	
Ιούν. - Jun.	24.19	1,629.78	0.43	0.22	0.03	1.82	0.48	0.05	1,656.99	
Ιούλ. - Jul.	17.80	1,627.63	0.72	0.34	0.03	0.25	0.00	0.26	1,647.04	
Αύγ. - Aug.	7.12	892.39	0.48	0.15	0.02	0.42	0.00	0.03	900.62	
Σύνολο 2017 Total	77.43	9,723.04	40.79	2.29	0.11	7.89	0.48	0.88	9,852.91	

Σημείωση - Note: Στην αξία Συναλλαγών των Μετοχών περιλαμβάνονται όλοι οι τύποι Πακτέτων - All Blocks Methods' Transactions Value are included

Η αξία συναλλαγών των δικαιωμάτων των μετοχών συμπεριλαμβάνεται στις κατά κατηγορία συναλλαγές-The value of rights transactions is included in the value transactions per category

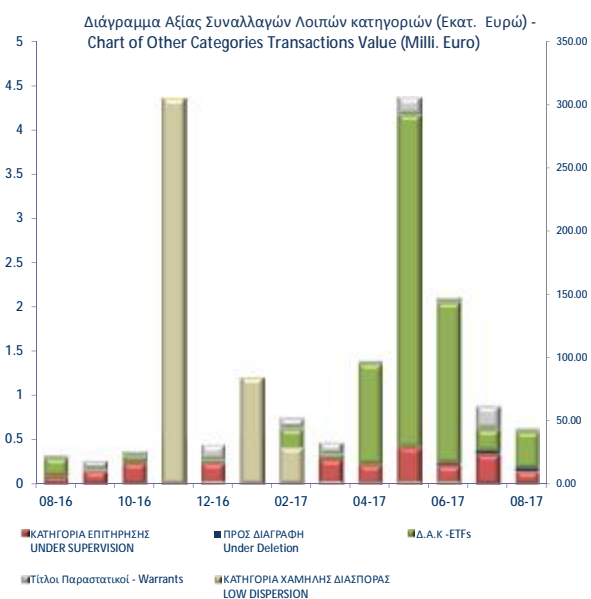
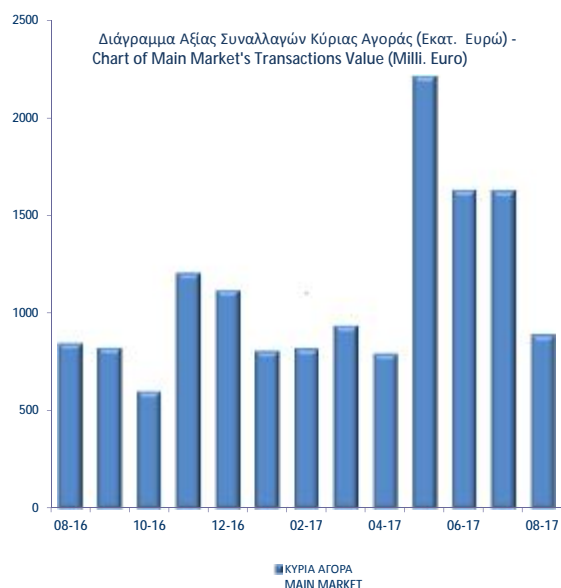

Συναλλαγές τον Αύγουστο 2017
August 2017 Transactions

Όγκος Συναλλαγών Transactions Volume	Αξία Συναλλαγών (Ευρώ - Euro) Transactions Value	Ποσοστό Συμμετοχής Percentage (%)
---	--	--

A. Δάνεια - Bonds			
ΟΜΟΛΟΓΙΑΚΑ ΔΑΝΕΙΑ ΕΠΙΧΕΙΡΗΣΕΩΝ – ΟΡΓΑΝΩΜΕΝΗ ΑΓΟΡΑ (ΜΗ ΜΕΤΑΤΡΕΨΙΜΑ) NON CONVERTIBLE CORPORATE BONDS - REGULATED MARKET	7,019,765	7,120,708.52	0.79
ΟΜΟΛΟΓΙΑΚΑ ΔΑΝΕΙΑ ΕΠΙΧΕΙΡΗΣΕΩΝ – ΟΡΓΑΝΩΜΕΝΗ ΑΓΟΡΑ (ΜΕΤΑΤΡΕΨΙΜΑ) - CONVERTIBLE CORPORATE BONDS - REGULATED MARKET	2,463	1,815.36	0.00
Ομολογιακά Δάνεια Ελληνικού Δημοσίου (Α.Α.Σ.Ε.)- Bonds of the Hellenic Republic (F.I.S.M.)	0	0.00	0.00
ΟΜΟΛΟΓΑ ΕΛΛΗΝΙΚΟΥ ΔΗΜΟΣΙΟΥ - GOVERNMENT BONDS - DEMATERIALIZED SECURITIE	0	0.00	0.00
Σύνολο Ομολόγων Διαπραγματεύσιμα στην Α.Α.Σ.Ε. - Total of Bonds Traded in F.I.S.M. @	7,019,765	7,122,523.88	0.79
Σύνολο Δανείων - Total of Bonds	7,019,765	7,122,523.88	0.79
B. Μετοχές - Stocks **			
Τράπεζες-Banks	541,808,653	426,568,595.37	47.36
Χρηματοοικονομικές Υπηρεσίες-Financial Services	1,596,300	8,144,013.13	0.90
Ακίνητη Περιουσία - Real Estate	1,610,503	9,549,952.17	1.06
Ασφάλειες-Insurance	207,017	787,718.87	0.09
Βιομηχανικά Προϊόντα & Υπηρεσίες-Industrial Goods & Services	8,166,823	15,897,938.93	1.77
Κατασκευές & Υλικά Κατασκευών-Construction & Materials	5,935,622	23,629,712.93	2.62
Εμπόριο-Retail	986,101	19,329,461.11	2.15
Μέσα Ενημέρωσης-Media	96,394	11,272.39	0.00
Πετρέλαιο & Αέριο-Oil & Gas	3,932,781	48,345,800.13	5.37
Προσωπικά & Οικιακά Αναθά-Personal & Household Goods	5,576,306	59,548,835.49	6.61
Πρώτες Ύλες-Basic Resources	4,151,344	27,061,136.02	3.00
Υπηρεσίες Κοινής Ωφέλειας-Utilities	9,330,080	23,365,079.64	2.59
Τεχνολογία-Technology	5,030,540	4,272,403.89	0.47
Τηλεπικοινωνίες-Telecommunications	10,928,222	118,504,279.14	13.16
Τρόφιμα & Ποτά-Food & Beverage	3,438,391	15,697,924.38	1.74
Υγεία-Health Care	1,854,618	1,000,668.38	0.11
Ταξίδια & Αναψυχή-Travel & Leisure	12,198,559	71,432,441.65	7.93
Χημικά-Chemicals	249,100	482,584.56	0.05
Κύρια Αγορά - Main Market	640,436,337	892,393,680.51	99.09
Χαμηλής Διασποράς - Low Dispersion	238,270	481,435.23	0.05
Κατηγορία Επιτήρησης - Under Supervision	1,282,910	148,622.85	0.02
Προς Διαγραφή - Under Deletion	249,944	23,510.38	0.00
Αναστολή - Under Suspension	0	0.00	0.00
Σύνολο Μετοχών - Total of Stocks	642,207,461	893,047,248.97	99.16
Γ. Διαπραγματεύσιμα Αμοιβαία Κεφάλαια (Δ.Α.Κ) - ETFs	19,281	419,793	0.05
Δ. Παραστατικοί Τίτλοι - Warrants	26,221,443	33,778	0.00
ΓΕΝΙΚΟ ΣΥΝΟΛΟ ΧΡΕΟΓΡΑΦΩΝ - SECURITIES GRAND TOTAL	675,448,669	900,623,344.54	100.00
Σύνολο Δικαιωμάτων - Total of Rights *	0	0.00	0.0000

Στην Αξία Συναλλαγών των Μετοχών περιλαμβάνονται όλοι οι τύποι Πακέτων - All Blocks Methods' Transactions Value are included.

ΣΤΟΙΧΕΙΑ ΜΕΣΗΣ ΗΜΕΡΗΣΙΑΣ ΑΞΙΑΣ ΣΥΝΑΛΛΑΓΩΝ ΜΕΤΟΧΩΝ ΑΝΑ ΚΑΤΗΓΟΡΙΑ ΔΙΑΠΡΑΓΜΑΤΕΥΣΗΣ
AVERAGE DAILY STOCKS VALUE OF TRANSACTIONS DATA PER TRADING CATEGORY

	Κύρια Αγορά Main Market	Χαμηλή Διασπορά Low Dispersion	Επιτήρηση Surveillance	Προς Διαγραφή Under Deletion	ΣΥΝΟΛΟ-Total	
	01/08/2017- 31/08/2017	01/08/2017-31/08/2017	01/08/2017- 31/08/2017	01/08/2017-31/08/2017	01/08/2017- 31/08/2017	
<i>Μέση Αξία Συναλλαγών χωρίς δικαιώματα (Σύνολο σε εκατ. Euro) / Average daily value of transactions without right trades (Total in million of Euros)</i>						
A 1. ΑΝΑΛΥΣΗ ΑΝΑ ΦΑΣΗ						A1. ANALYSIS PER TRADING PHASE
ΣΤΟ ΑΝΟΙΓΜΑ	0.25	0.01	0.00	0.00	0.27	At the Open
ΣΥΝΕΧΗΣ ΔΙΑΠΡΑΓΜΑΤΕΥΣΗ	30.44	0.00	0.00	0.00	30.44	Continuous Trading
ΕΝΔΙΑΜΕΣΑ ΑΥΚΤΙΟΝ	0.06	0.00	0.00	0.00	0.06	Intraday Auctions
ΑΥΚΤΙΟΝ ΚΛΕΙΣΙΜΑΤΟΣ	4.76	0.00	0.00	0.00	4.76	Closing Auction
ΣΤΟ ΚΛΕΙΣΙΜΟ	1.12	0.00	0.00	0.00	1.12	At the Close
ΣΥΝΟΛΟ	36.62	0.02	0.01	0.00	36.65	Total
Πακέτα	3.94	0.00	0.00	0.00	3.94	Block Trades
Γενικό ΣΥΝΟΛΟ	40.56	0.02	0.01	0.00	40.59	Grand total
Αξία συναλλαγών ανοικτών πωλήσεων	0.00%	0.00%	0.00%	0.00	0.00%	Value of Transactions Short selling
Αξία συναλλαγών ειδικών διαπραγματευτών	8.38%	0.00%	0.00%	0.00	8.37%	Value of Transactions of Market Makers
Αξία συναλλαγών μέσω ODL	68.41%	66.76%	0.00%	0.53	68.41%	Value of Transactions ODL
% Στο σύνολο	99.93%	0.05%	0.02%	0.00%	100.00%	% on the Total
	Κύρια Αγορά Main Market	Χαμηλή Διασπορά Low Dispersion	Επιτήρηση Surveillance	Προς Διαγραφή Under Deletion	ΣΥΝΟΛΟ-Total	
	01/08/2017-31/08/2017	01/08/2017-31/08/2017	01/08/2017-31/08/2017	01/08/2017-31/08/2017	01/08/2017-31/08/2017	
<i>Μέση Αξία Συναλλαγών χωρίς δικαιώματα (Σύνολο σε εκατ. Euro) / Average daily value of transactions without right trades (Total in million of Euros)</i>						
B 1. ΣΥΝΕΧΗΣ ΔΙΑΠΡΑΓΜΑΤΕΥΣΗ						B1. CONTINUOUS TRADING PHASE
Α' ΧΡΟΝΙΚΗ ΠΕΡΙΟΔΟΣ ('Εως 11:00:00) *	2.80	0.00	0.00	0.00	2.80	1st Period (till 11:00:00) *
Β' ΧΡΟΝΙΚΗ ΠΕΡΙΟΔΟΣ (11:00:01 - 11:30:00)	2.21	0.00	0.00	0.00	2.21	2nd Period (11:00:01 - 11:30:00)
Γ' ΧΡΟΝΙΚΗ ΠΕΡΙΟΔΟΣ (11:30:01 - 12:00:00)	2.02	0.00	0.00	0.00	2.02	3rd Period (11:30:01 - 12:00:00)
Δ' ΧΡΟΝΙΚΗ ΠΕΡΙΟΔΟΣ (12:00:01 - 12:30:00)	2.00	0.00	0.00	0.00	2.00	4th Period (12:00:01 - 12:30:00)
Ε' ΧΡΟΝΙΚΗ ΠΕΡΙΟΔΟΣ (12:30:01 - 13:00:00)	1.88	0.00	0.00	0.00	1.88	5th Period (12:30:01 - 13:00:00)
ΣΤ' ΧΡΟΝΙΚΗ ΠΕΡΙΟΔΟΣ (13:00:01 - 13:30:00)	1.96	0.00	0.00	0.00	1.96	6th Period (14:00:01 - 13:30:00)
Ζ' ΧΡΟΝΙΚΗ ΠΕΡΙΟΔΟΣ (13:30:01 - 14:00:00)	1.76	0.00	0.00	0.00	1.76	7th Period (13:30:01 - 14:00:00)
Η' ΧΡΟΝΙΚΗ ΠΕΡΙΟΔΟΣ (14:00:01 - 14:30:00)	1.96	0.00	0.00	0.00	1.96	8th Period (14:00:01 - 14:30:00)
Θ' ΧΡΟΝΙΚΗ ΠΕΡΙΟΔΟΣ (14:30:01 - 15:00:00)	1.60	0.00	0.00	0.00	1.60	9th Period (14:30:01 - 15:00:00)
Ι' ΧΡΟΝΙΚΗ ΠΕΡΙΟΔΟΣ (15:00:01 - 15:30:00)	1.74	0.00	0.00	0.00	1.74	10th Period (Από 15:00:01 - 15:30:00)
ΙΑ' ΧΡΟΝΙΚΗ ΠΕΡΙΟΔΟΣ (15:30:01 - 16:00:00)	2.00	0.00	0.00	0.00	2.00	11th Period (15:30:01 - 16:00:00)
ΙΒ' ΧΡΟΝΙΚΗ ΠΕΡΙΟΔΟΣ (Από 16:00:01 - 16:30:00)	3.36	0.00	0.00	0.00	3.36	12th Period (16:00:01 - 16:30:00)
ΙΓ' ΧΡΟΝΙΚΗ ΠΕΡΙΟΔΟΣ (Από 16:30:01)	5.13	0.00	0.00	0.00	5.13	13th Period (16:30:01)
Γ(ι) ΧΡΟΝΙΚΗ ΠΕΡΙΟΔΟΣ (Από 16:50:00) - ΤΕΛΕΥΤΑΙΑ 10 ΛΕΠΤΑ	2.20	0.00	0.00	0.00	2.20	C (i) (From 16:50:00) Last ten minutes of Continuous Trading
Γ(ii) ΑΞΙΑ 30% ΠΡΑΞΕΩΝ ΤΟΥ ΒΑΣΙΚΟΥ ΠΙΝΑΚΑ	13.63	0.00	0.00	0.00	13.63	C (iii) The Value of 30% of the trades which are included to the calculation of the closing prices
ΣΥΝΟΛΟ*	30.44	0.00	0.00	0.00	30.44	TOTAL

* δεν περιλαμβάνεται η αξία των συναλλαγών στο άνοιγμα

ΣΤΟΙΧΕΙΑ ΜΕΣΗΣ ΗΜΕΡΗΣΙΑΣ ΑΞΙΑΣ ΣΥΝΑΛΛΑΓΩΝ ΜΕΤΟΧΩΝ ΑΝΑ ΚΑΤΗΓΟΡΙΑ ΔΙΑΠΡΑΓΜΑΤΕΥΣΗΣ
AVERAGE DAILY STOCKS VALUE OF TRANSACTIONS DATA PER TRADING CATEGORY

Κύρια Αγορά Main Market	Χαμηλή Διασπορά Low Dispersion	Επιτήρηση Surveillance	Προς Διαγραφή Under Deletion	ΣΥΝΟΛΟ-Total
01/08/2017- 31/08/2017	01/08/2017-31/08/2017	01/08/2017- 31/08/2017	01/08/2017-31/08/2017	01/08/2017- 31/08/2017

Μέσος Αριθμός Πράξεων χωρίς δικαιώματα. / Average daily number of transactions without right trades

C1. ANALYSIS PER TRADING PHASE

Γ 1. ΑΝΑΛΥΣΗ ΑΝΑ ΦΑΣΗ

ΣΤΟ ΑΝΟΙΓΜΑ	210.05	11.82	21.50	7.82	251.18
ΣΥΝΕΧΗΣ ΔΙΑΠΡΑΓΜΑΤΕΥΣΗ	10,883.23	0.00	0.00	0.00	10,883.23
ΕΝΔΙΑΜΕΣΑ ΑΥΣΤΙΟΝ	23.27	5.64	11.86	0.00	40.77
ΑΥΣΤΙΟΝ ΚΛΕΙΣΙΜΑΤΟΣ	638.91	5.05	15.86	0.00	659.82
ΣΤΟ ΚΛΕΙΣΙΜΟ	155.09	1.45	1.64	0.41	158.59
ΣΥΝΟΛΟ	11,910.55	23.95	50.86	8.23	11,993.59
Πακέτα	5.86	0.00	0.00	0.00	5.86
Γενικό ΣΥΝΟΛΟ	11,916.41	23.95	50.86	8.23	11,999.45
Αριθμός Πράξεων ανοικτών πωλήσεων	0.00%	0.00%	0.00%	0.00	0.00%
Αριθμός Πράξεων ειδικών διαπραγματευτών	7.84%	0.00%	0.00%	0.00	7.78%
Αριθμός Πράξεων μέσω ODL	78.63%	82.26%	80.97%	0.61	78.64%
% Στο σύνολο	99.31%	0.20%	0.42%	0.07%	100.00%

At the Open
ContinuousTrading
Intraday Auctions
Closing Auction
At the Close
Total
BlockTrades
Grand total
Number of Trades of Short selling
Number of Trades of Market Makers
Number of Trades through ODL
% on the Total

Κύρια Αγορά Main Market	Χαμηλή Διασπορά Low Dispersion	Επιτήρηση Surveillance	Προς Διαγραφή Under Deletion	ΣΥΝΟΛΟ-Total
----------------------------	-----------------------------------	---------------------------	---------------------------------	--------------

Μέσος Αριθμός Πράξεων χωρίς δικαιώματα. / Average daily number of transactions without right trades

D1. CONTINUOUS TRADING PHASE

Δ 1. ΣΥΝΕΧΗΣ ΔΙΑΠΡΑΓΜΑΤΕΥΣΗ

Α' ΧΡΟΝΙΚΗ ΠΕΡΙΟΔΟΣ (Έως 11:00:00) *	1,080.32	0.00	0.00	0.00	1,080.32
Β' ΧΡΟΝΙΚΗ ΠΕΡΙΟΔΟΣ (11:00:01 - 11:30:00)	917.86	0.00	0.00	0.00	917.86
Γ' ΧΡΟΝΙΚΗ ΠΕΡΙΟΔΟΣ (11:30:01 - 12:00:00)	765.91	0.00	0.00	0.00	765.91
Δ' ΧΡΟΝΙΚΗ ΠΕΡΙΟΔΟΣ (12:00:01 - 12:30:00)	780.77	0.00	0.00	0.00	780.77
Ε' ΧΡΟΝΙΚΗ ΠΕΡΙΟΔΟΣ (12:30:01 - 13:00:00)	703.77	0.00	0.00	0.00	703.77
ΣΤ' ΧΡΟΝΙΚΗ ΠΕΡΙΟΔΟΣ (13:00:01 - 13:30:00)	708.27	0.00	0.00	0.00	708.27
Ζ' ΧΡΟΝΙΚΗ ΠΕΡΙΟΔΟΣ (13:30:01 - 14:00:00)	585.91	0.00	0.00	0.00	585.91
Η' ΧΡΟΝΙΚΗ ΠΕΡΙΟΔΟΣ (14:00:01 - 14:30:00)	612.64	0.00	0.00	0.00	612.64
Θ' ΧΡΟΝΙΚΗ ΠΕΡΙΟΔΟΣ (14:30:01 - 15:00:00)	593.73	0.00	0.00	0.00	593.73
Ι' ΧΡΟΝΙΚΗ ΠΕΡΙΟΔΟΣ (15:00:01 - 15:30:00)	637.00	0.00	0.00	0.00	637.00
ΙΑ' ΧΡΟΝΙΚΗ ΠΕΡΙΟΔΟΣ (15:30:01 - 16:00:00)	767.45	0.00	0.00	0.00	767.45
ΙΒ' ΧΡΟΝΙΚΗ ΠΕΡΙΟΔΟΣ (Από 16:00:01 - 16:30:00)	1,022.27	0.00	0.00	0.00	1,022.27
ΙΓ' ΧΡΟΝΙΚΗ ΠΕΡΙΟΔΟΣ (Από 16:30:01)	1,707.32	0.00	0.00	0.00	1,707.32
Γ(ι) ΧΡΟΝΙΚΗ ΠΕΡΙΟΔΟΣ (Από 16:50:00) - ΤΕΛΕΥΤΑΙΑ 10 ΛΕΠΤΑ	808.14	0.00	0.00	0.00	808.14
Γ(ii) ΑΞΙΑ 30% ΠΡΑΞΕΩΝ ΤΟΥ ΒΑΣΙΚΟΥ ΠΙΝΑΚΑ	3,530.00	0.00	0.00	3.18	3,533.18
ΣΥΝΟΛΟ*	10,883.23	0.00	0.00	0.00	10,883.23

1st Period (till 11:00:00) *
2rd Period (11:00:01 - 11:30:00)
3rd Period (11:30:01 - 12:00:00)
4th Period (12:00:01 - 12:30:00)
5th Period (12:30:01 - 13:00:00)
6th Period (14:00:01 - 13:30:00)
7th Period (13:30:01 - 14:00:00)
8th Period (14:00:01 - 14:30:00)
9th Period (14:30:01 - 15:00:00)
10th Period (Από 15:00:01 - 15:30:00)
11th Period (15:30:01 - 16:00:00)
12th Period (16:00:01 - 16:30:00)
13th Period (16:30:01)
C (i) (From 16:50:00) Last ten minutes of Continuous Trading
C (iii) The Value of 30% of the trades which are included to the calculation of the closing prices
TOTAL

* δεν περιλαμβάνεται η αξία των συναλλαγών στο άνοιγμα

ΣΤΟΙΧΕΙΑ ΜΕΣΗΣ ΗΜΕΡΗΣΙΑΣ ΑΞΙΑΣ ΣΥΝΑΛΛΑΓΩΝ ΜΕΤΟΧΩΝ ΑΝΑ ΔΕΙΚΤΗ ΚΥΡΙΑΣ ΑΓΟΡΑΣ
AVERAGE DAILY STOCKS VALUE OF TRANSACTIONS DATA PER INDEX OF MAIN MARKET

ΓΔ Composite Index	FTSE/X.A. Large Cap - FTSE/Athex Large Cap	FTSE/X.A. Mid Cap - FTSE/Athex Mid Cap	FTSE/X.A Mid & Small Cap Θεμελιωδών μεγεθών		
01/08/2017- 31/08/2017	01/08/2017- 31/08/2017	01/08/2017-31/08/2017	01/08/2017-31/08/2017		
<i>Μέση Αξία Συναλλαγών χωρίς δικαιώματα (Σύνολο σε εκατ. Euro) / Average daily value of transactions without right trades (Total in million of Euros)</i>					
A 1. ΑΝΑΛΥΣΗ ΑΝΑ ΦΑΣΗ				A1. ANALYSIS PER TRADING PHASE	
ΣΤΟ ΑΝΟΙΓΜΑ	0.24	0.22	0.02	0.00	At the Open
ΣΥΝΕΧΗΣ ΔΙΑΠΡΑΓΜΑΤΕΥΣΗ	30.06	28.91	1.00	0.13	Continuous Trading
ΕΝΔΙΑΜΕΣΑ ΑΥΚΤΙΟΝ	0.06	0.06	0.00	0.00	Intraday Auctions
ΑΥΚΤΙΟΝ ΚΛΕΙΣΙΜΑΤΟΣ	4.74	4.67	0.05	0.01	Closing Auction
ΣΤΟ ΚΛΕΙΣΙΜΟ	1.11	1.07	0.03	0.00	At the Close
ΣΥΝΟΛΟ	36.21	34.93	1.11	0.15	Total
Πακέτα	3.92	3.88	0.01	0.02	Block Trades
Γενικό ΣΥΝΟΛΟ	40.13	38.81	1.12	0.17	Grand total
Αξία συναλλαγών ανοικτών πωλήσεων	0.00%	0.00%	0.00%	0.00%	Value of Transactions Short selling
Αξία συναλλαγών ειδικών διαπραγματευτών	8.34%	8.29%	15.55%	2.50%	Value of Transactions of Market Makers
Αξία συναλλαγών μέσω ODL	68.33%	68.20%	78.99%	62.86%	Value of Transactions ODL
% Στο σύνολο	98.87%	95.61%	2.75%	0.41%	% on the Total
ΓΔ Composite Index	FTSE/X.A. Large Cap - FTSE/Athex Large Cap	FTSE/X.A. Mid Cap - FTSE/Athex Mid Cap	FTSE/X.A Mid & Small Cap Θεμελιωδών μεγεθών		
<i>Μέση Αξία Συναλλαγών χωρίς δικαιώματα (Σύνολο σε εκατ. Euro) / Average daily value of transactions without right trades (Total in million of Euros)</i>					
B 1. ΣΥΝΕΧΗΣ ΔΙΑΠΡΑΓΜΑΤΕΥΣΗ				B1. CONTINUOUS TRADING PHASE	
A' ΧΡΟΝΙΚΗ ΠΕΡΙΟΔΟΣ (Έως 11:00:00) *	2.75	2.63	0.12	0.01	1st Period (till 11:00:00) *
B' ΧΡΟΝΙΚΗ ΠΕΡΙΟΔΟΣ (11:00:01 - 11:30:00)	2.18	2.08	0.10	0.01	2nd Period (11:00:01 - 11:30:00)
Γ' ΧΡΟΝΙΚΗ ΠΕΡΙΟΔΟΣ (11:30:01 - 12:00:00)	1.97	1.88	0.12	0.01	3rd Period (11:30:01 - 12:00:00)
Δ' ΧΡΟΝΙΚΗ ΠΕΡΙΟΔΟΣ (12:00:01 - 12:30:00)	1.96	1.88	0.08	0.02	4th Period (12:00:01 - 12:30:00)
Ε' ΧΡΟΝΙΚΗ ΠΕΡΙΟΔΟΣ (12:30:01 - 13:00:00)	1.86	1.78	0.07	0.01	5th Period (12:30:01 - 13:00:00)
ΣΤ' ΧΡΟΝΙΚΗ ΠΕΡΙΟΔΟΣ (13:00:01 - 13:30:00)	1.94	1.87	0.06	0.01	6th Period (14:00:01 - 13:30:00)
Ζ' ΧΡΟΝΙΚΗ ΠΕΡΙΟΔΟΣ (13:30:01 - 14:00:00)	1.73	1.67	0.06	0.01	7th Period (13:30:01 - 14:00:00)
Η' ΧΡΟΝΙΚΗ ΠΕΡΙΟΔΟΣ (14:00:01 - 14:30:00)	1.93	1.88	0.06	0.01	8th Period (14:00:01 - 14:30:00)
Θ' ΧΡΟΝΙΚΗ ΠΕΡΙΟΔΟΣ (14:30:01 - 15:00:00)	1.58	1.52	0.06	0.01	9th Period (14:30:01 - 15:00:00)
Ι' ΧΡΟΝΙΚΗ ΠΕΡΙΟΔΟΣ (15:00:01 - 15:30:00)	1.72	1.65	0.05	0.01	10th Period (Από 15:00:01 - 15:30:00)
ΙΑ' ΧΡΟΝΙΚΗ ΠΕΡΙΟΔΟΣ (15:30:01 - 16:00:00)	1.98	1.90	0.06	0.01	11th Period (15:30:01 - 16:00:00)
ΙΒ' ΧΡΟΝΙΚΗ ΠΕΡΙΟΔΟΣ (Από 16:00:01 - 16:30:00)	3.34	3.25	0.07	0.01	12th Period (16:00:01 - 16:30:00)
ΙΓ' ΧΡΟΝΙΚΗ ΠΕΡΙΟΔΟΣ (Από 16:30:01)	5.10	4.94	0.10	0.02	13th Period (16:30:01)
Γ(ι) ΧΡΟΝΙΚΗ ΠΕΡΙΟΔΟΣ (Από 16:50:00) - ΤΕΛΕΥΤΑΙΑ 10 ΛΕΠΤΑ	2.19	2.12	0.05	0.01	C (i) (From 16:50:00) Last ten minutes of Continuous Trading
Γ(ii) ΑΞΙΑ 30% ΠΡΑΞΕΩΝ ΤΟΥ ΒΑΣΙΚΟΥ ΠΙΝΑΚΑ	13.54	13.18	0.29	0.04	C (iii) The Value of 30% of the trades which are included to the calculation of the closing prices
ΣΥΝΟΛΟ*	30.06	28.91	1.00	0.13	TOTAL

* δεν περιλαμβάνεται η αξία των συναλλαγών στο άνοιγμα

ΣΤΟΙΧΕΙΑ ΜΕΣΗΣ ΗΜΕΡΗΣΙΑΣ ΑΞΙΑΣ ΣΥΝΑΛΛΑΓΩΝ ΜΕΤΟΧΩΝ ΑΝΑ ΔΕΙΚΤΗ ΚΥΡΙΑΣ ΑΓΟΡΑΣ
AVERAGE DAILY STOCKS VALUE OF TRANSACTIONS DATA PER INDEX OF MAIN MARKET

ΓΔ Composite Index	FTSE/X.A. Large Cap - FTSE/Athex Large Cap	FTSE/X.A. Mid Cap - FTSE/Athex Mid Cap	FTSE/X.A Mid & Small Cap Θεμελιωδών μεγεθών	
01/08/2017- 31/08/2017	01/08/2017- 31/08/2017	01/08/2017-31/08/2017	01/08/2017-31/08/2017	
<i>Μέσος Αριθμός Πράξεων χωρίς πακέτα. / Average daily number of transactions without right trades</i>				
Γ 1. ΑΝΑΛΥΣΗ ΑΝΑ ΦΑΣΗ				C1. ANALYSIS PER TRADING PHASE
ΣΤΟ ΑΝΟΙΓΜΑ	158.86	131.23	23.73	At the Open
ΣΥΝΕΧΗΣ ΔΙΑΠΡΑΓΜΑΤΕΥΣΗ	10,394.59	9,111.77	1,045.64	Continuous Trading
ΕΝΔΙΑΜΕΣΑ ΑΥΣΤΙΟΝ	19.14	18.23	0.36	Intraday Auctions
ΑΥΣΤΙΟΝ ΚΛΕΙΣΙΜΑΤΟΣ	603.86	522.14	59.14	Closing Auction
ΣΤΟ ΚΛΕΙΣΙΜΟ	140.82	107.36	28.41	At the Close
ΣΥΝΟΛΟ	11,317.27	9,890.73	1,157.27	Total
Πακέτα	5.82	5.68	0.05	Block Trades
Γενικό ΣΥΝΟΛΟ	11,323.09	9,896.41	1,157.32	Grand total
Αριθμός Πράξεων ανοικτών πωλήσεων	0.00%	0.00%	0.00%	Number of Trades of Short selling
Αριθμός Πράξεων ειδικών διαπραγματευτών	7.84%	7.89%	10.82%	Number of Trades of Market Makers
Αριθμός Πράξεων μέσω ODL	78.58%	78.50%	81.87%	Number of Trades through ODL
% Στο σύνολο	94.36%	82.47%	9.64%	% on the Total
ΓΔ Composite Index	FTSE/X.A. Large Cap - FTSE/Athex Large Cap	FTSE/X.A. Mid Cap - FTSE/Athex Mid Cap	FTSE/X.A Mid & Small Cap Θεμελιωδών μεγεθών	
<i>Μέσος Αριθμός Πράξεων χωρίς πακέτα. / Average daily number of transactions without block trades</i>				
Δ 1. ΣΥΝΕΧΗΣ ΔΙΑΠΡΑΓΜΑΤΕΥΣΗ				D1. CONTINUOUS TRADING PHASE
Α' ΧΡΟΝΙΚΗ ΠΕΡΙΟΔΟΣ (Έως 11:00:00) *	1,040.36	922.73	103.77	1st Period (till 11:00:00) *
Β' ΧΡΟΝΙΚΗ ΠΕΡΙΟΔΟΣ (11:00:01 - 11:30:00)	880.23	765.95	101.05	2nd Period (11:00:01 - 11:30:00)
Γ' ΧΡΟΝΙΚΗ ΠΕΡΙΟΔΟΣ (11:30:01 - 12:00:00)	722.14	623.68	96.23	3rd Period (11:30:01 - 12:00:00)
Δ' ΧΡΟΝΙΚΗ ΠΕΡΙΟΔΟΣ (12:00:01 - 12:30:00)	738.45	646.23	82.55	4th Period (12:00:01 - 12:30:00)
Ε' ΧΡΟΝΙΚΗ ΠΕΡΙΟΔΟΣ (12:30:01 - 13:00:00)	671.55	579.50	72.91	5th Period (12:30:01 - 13:00:00)
ΣΤ' ΧΡΟΝΙΚΗ ΠΕΡΙΟΔΟΣ (13:00:01 - 13:30:00)	675.68	595.41	67.18	6th Period (14:00:01 - 13:30:00)
Ζ' ΧΡΟΝΙΚΗ ΠΕΡΙΟΔΟΣ (13:30:01 - 14:00:00)	550.27	478.36	63.64	7th Period (13:30:01 - 14:00:00)
Η' ΧΡΟΝΙΚΗ ΠΕΡΙΟΔΟΣ (14:00:01 - 14:30:00)	580.64	513.68	58.59	8th Period (14:00:01 - 14:30:00)
Θ' ΧΡΟΝΙΚΗ ΠΕΡΙΟΔΟΣ (14:30:01 - 15:00:00)	567.41	499.14	53.95	9th Period (14:30:01 - 15:00:00)
Ι' ΧΡΟΝΙΚΗ ΠΕΡΙΟΔΟΣ (15:00:01 - 15:30:00)	606.68	530.73	60.00	10th Period (Από 15:00:01 - 15:30:00)
ΙΑ' ΧΡΟΝΙΚΗ ΠΕΡΙΟΔΟΣ (15:30:01 - 16:00:00)	732.09	641.23	67.09	11th Period (15:30:01 - 16:00:00)
ΙΒ' ΧΡΟΝΙΚΗ ΠΕΡΙΟΔΟΣ (Από 16:00:01 - 16:30:00)	986.73	875.14	78.64	12th Period (16:00:01 - 16:30:00)
ΙΓ' ΧΡΟΝΙΚΗ ΠΕΡΙΟΔΟΣ (Από 16:30:01)	1,642.36	1,440.00	140.05	13th Period (16:30:01)
Γ(i) ΧΡΟΝΙΚΗ ΠΕΡΙΟΔΟΣ (Από 16:50:00) - ΤΕΛΕΥΤΑΙΑ 10 ΛΕΠΤΑ	779.00	682.86	66.23	C (i) (From 16:50:00) Last ten minutes of Continuous Trading
Γ(ii) ΑΞΙΑ 30% ΠΡΑΞΕΩΝ ΤΟΥ ΒΑΣΙΚΟΥ ΠΙΝΑΚΑ	3,350.41	2,933.14	338.00	C (ii) The Value of 30% of the trades which are included to the calculation of the closing prices
ΣΥΝΟΛΟ*	10,394.59	9,111.77	1,045.64	TOTAL
* δεν περιλαμβάνεται η αξία των συναλλαγών στο άνοιγμα				

Μηνιαίοι μέσοι όροι spread - Σύνολο αγορών Monthly average spread - Total of markets

ΜΗΝΑΣ-ΕΤΟΣ MONTH/YEAR	Spread πράξεων * Trades spread *	Time (συνεδρίασης) spread ** Time spread **	Μέση Ημερήσια Αξία συναλλαγών Average Transactions Value
08-16	4.090	7.590	38.486
09-16	4.486	6.513	37.522
10-16	4.049	6.816	45.402
11-16	4.809	7.817	54.978
12-16	4.638	6.584	57.335
01-17	5.238	7.519	39.874
02-17	4.838	6.923	43.420
03-17	5.004	6.694	40.851
04-17	4.555	7.087	44.349
05-17	4.089	6.072	100.897
06-17	4.082	6.051	77.753
07-17	3.459	5.239	77.583
08-17	4.007	6.354	40.614

4. Μηνιαίοι μέσοι όροι spread - Σύνολο αγορών
Monthly average spread - Total markets



Spread: The spread is defined as the ratio of the difference between the best ask and the best bid price over the average of the sum of the two prices.

* **Spread πράξεων:** Ο σταθμισμένος, με την ποσοστιαία αξία συναλλαγών των πράξεων, μέσος όρος των spread που αντιστοιχούν σε αυτές τις πράξεις. Το spread που αντιστοιχεί στην αξία συναλλαγών κάποιας πράξης είναι αυτό που παρατηρείται ακριβώς πριν τη διενέργεια της πράξης.

Trades spread: The weighted, by traded value, average of the spreads corresponding to these trades. The spread that corresponds to a trade is the one experienced exactly before the trade.

** **Υπολογισμός Spread σύμφωνα με τον κανονισμό του ΧΑ.** - Spread calculation according to the ATHEX regulation

Spread **συνεδρίασης:** Ο σταθμισμένος, με την ποσοστιαία χρονική διάρκεια, μέσος όρος των spread που παρατηρούνται κατά τη διάρκεια της συνεδρίασης.

Time spread: The weighted, by time duration, average of spreads experienced during a trading session.

Μηνιαία μέση κυκλοφοριακή ταχύτητα
Monthly average velocity

ΜΗΝΑΣ-ΕΤΟΣ MONTH/YEAR	ΚΥΡΙΑ ΑΓΟΡΑ MAIN MARKET	ΧΑΜΗΛΗΣ ΔΙΑΣΠΟΡΑΣ LOW DISPERSION	ΕΠΙΤΗΡΗΣΗΣ SURVEILLANCE	ΣΥΝΟΛΟ ΑΓΟΡΩΝ TOTAL MARKETS	FTSE®/ATHEX Large Cap	Γενικός Δείκτης ΧΑ ATHEX Composite Index
08-16	0.063%	0.000%	0.003%	0.058%	0.071%	0.065%
09-16	0.089%	0.002%	0.005%	0.083%	0.100%	0.093%
10-16	0.072%	0.010%	0.010%	0.067%	0.079%	0.074%
11-16	0.118%	0.005%	0.006%	0.110%	0.133%	0.123%
12-16	0.114%	0.014%	0.011%	0.107%	0.125%	0.118%
01-17	0.083%	0.048%	0.015%	0.080%	0.088%	0.085%
02-17	0.099%	0.005%	0.012%	0.092%	0.107%	0.102%
03-17	0.089%	0.013%	0.011%	0.084%	0.096%	0.092%
04-17	0.093%	0.004%	0.011%	0.086%	0.100%	0.095%
05-17	0.192%	0.002%	0.013%	0.178%	0.205%	0.197%
06-17	0.135%	0.001%	0.006%	0.126%	0.142%	0.137%
07-17	0.114%	0.001%	0.009%	0.107%	0.121%	0.116%
08-17	0.071%	0.001%	0.004%	0.066%	0.076%	0.071%

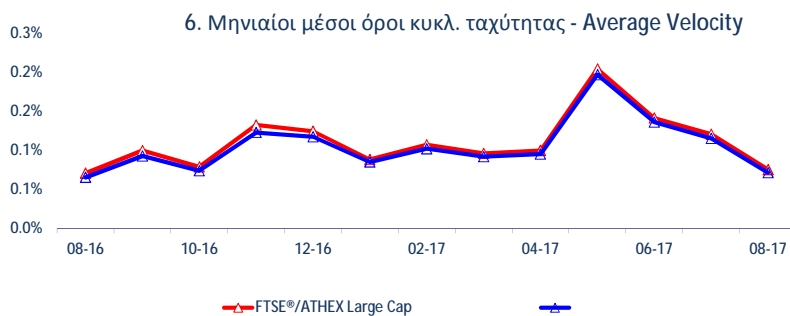
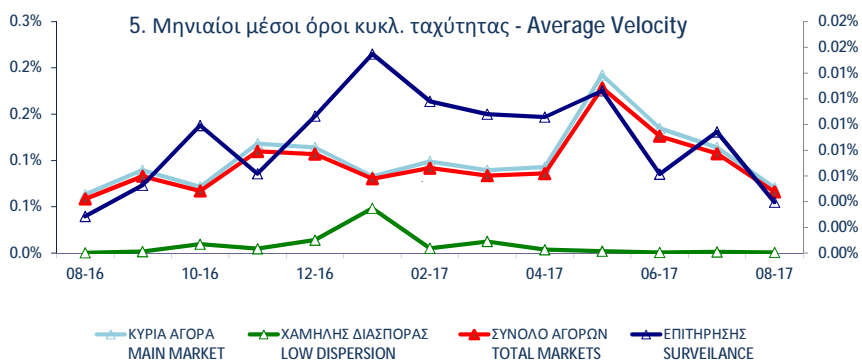

Κυκλοφοριακή Ταχύτητα : Αξία Συναλλαγών / Κεφαλαιοποίηση Velocity : Trading Value / Capitalisation

$$\sum_{i=1}^m \frac{V_i}{XA_i}$$

V_i : αξία συναλλαγών της μετοχής για κάθε μέρα διαπραγμάτευσης i - trading value of the stock in each trading day i

XA_i : χρηματιστηριακή αξία της μετοχής - market capitalisation of the stock

m : αριθμός ημερών που διαπραγματεύτηκε η μετοχή - number of trading days of the stock

Μηνιαία ιστορική μεταβλητότητα (volatility)
Monthly historical volatility

ΜΗΝΑΣ-ΕΤΟΣ MONTH/YEAR	ΚΥΡΙΑ ΑΓΟΡΑ MAIN MARKET	ΧΑΜΗΛΗΣ ΔΙΑΣΠΟΡΑΣ LOW DISPERSION	ΕΠΙΤΗΡΗΣΗΣ SURVEILLANCE	ΣΥΝΟΛΟ ΑΓΟΡΩΝ TOTAL MARKETS	FTSE®/ATHEX Large Cap	Γενικός Δείκτης ΧΑ ATHEX Composite Index
08-16	12.40%	18.97%	18.22%	11.67%	9.40%	11.43%
09-16	13.86%	18.21%	19.14%	13.34%	9.11%	11.44%
10-16	12.29%	18.54%	18.20%	12.68%	7.56%	9.77%
11-16	13.25%	14.36%	21.74%	13.75%	10.44%	10.64%
12-16	17.69%	12.84%	25.21%	17.22%	10.65%	11.67%
01-17	14.60%	10.81%	24.59%	14.94%	8.64%	10.66%
02-17	11.90%	9.21%	21.30%	12.66%	7.99%	9.62%
03-17	13.75%	11.51%	27.12%	15.01%	8.52%	10.75%
04-17	11.75%	9.22%	21.43%	12.38%	6.81%	8.46%
05-17	13.37%	16.16%	26.56%	14.76%	9.11%	10.54%
06-17	13.21%	12.09%	28.60%	15.43%	9.60%	10.45%
07-17	14.58%	15.37%	32.78%	17.03%	7.71%	9.27%
08-17	10.53%	11.93%	27.89%	13.31%	6.74%	7.26%

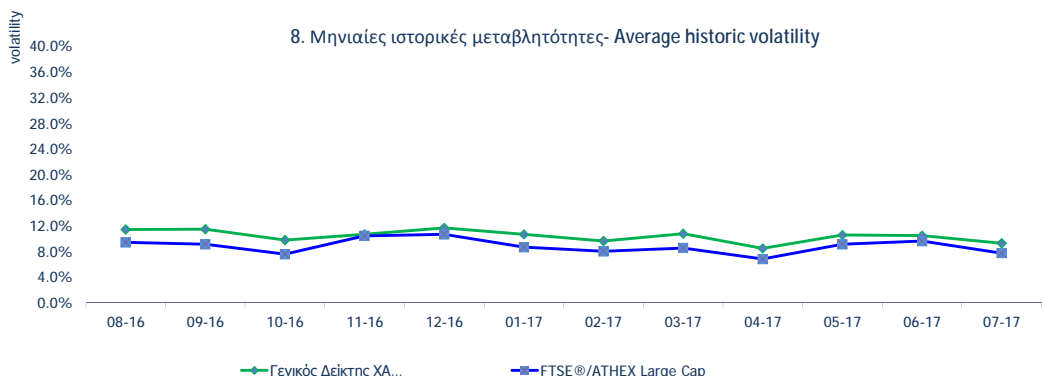
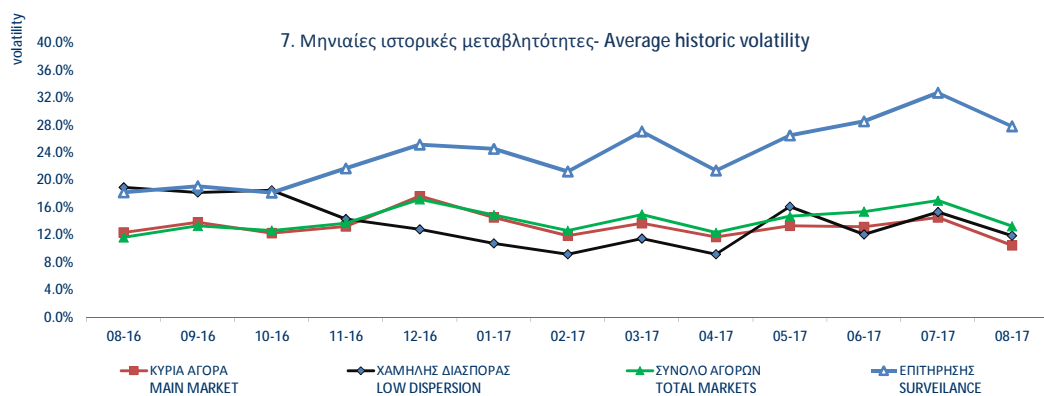

ΟΜΟΛΟΓΑ ΔΙΑΠΡΑΓΜΑΤΕΥΣΙΜΑ ΣΤΗΝ Α.Α.Σ.Ε. BONDS TRADED IN FIXED INCOME SECURITIES' MARKET

Όνομαστική Αξία Nominal Value	Σημερινός Επιτόκος Today's Interest Rate	Αξία Τελευταίου Αποπληρωθέντος Value of Last Paid	Ακρωλύμενος Τόκος Accrued Interest	Απόδοση στη Λήξη Yield to Maturity (%)	Ημερομηνία Έκδοσης Issue Date	Διάρκεια (Έτη) - No. Σημείωσης - Note Nr	Όνομασία Name	Μηνιαίες Τιμές Συναλλαγών επί τους Εκατό (%) Monthly Transactions - Prices in Percentage			Όγκος Συναλλαγών Volume of Transactions	Αξία Συναλλαγών (χιλ. €) Value of Transactions (thous. €)	Τιμές Έτους από 1.1. 2017		
								Κατώτερη - Low (%)	Ανώτερη - High (%)	Κλείσιμο-Clc (%)			Κατώτερη - Low (%)	Ανώτερη - High (%)	
ΟΜΟΛΟΓΙΑΚΑ ΔΑΝΕΙΑ ΕΠΙΧΕΙΡΗΣΕΩΝ – ΟΡΓΑΝΩΜΕΝΗ ΑΓΟΡΑ (ΜΕΤΑΤΡΕΨΙΜΑ) - CONVERTIBLE CORPORATE BONDS - REGULATED MARKET															
€	13.76	0.00%	0.18	0.0000	12.07.07	18	ΝΗΡΕΥΣ ΙΧΘΥΟΚΑΛΛΙΕΡΓΕΙΑΣ Α.Ε. (Μ.Ο.Δ.) - NIREUS S.A. (Convertible)	67.00	75.00	67.00	2,463.04	1.82	10.00	150.00	
€	0.30	1.00%	0.00	0.0006	11.10.16	9	FORTHNET Α.Ε. (Μ.Ο.Δ.) - FORTHNET S.A. (Convertible)	100.00	100.00	100.00			100.00	100.00	
ΟΜΟΛΟΓΙΑΚΑ ΔΑΝΕΙΑ ΕΠΙΧΕΙΡΗΣΕΩΝ – ΟΡΓΑΝΩΜΕΝΗ ΑΓΟΡΑ (ΜΗ ΜΕΤΑΤΡΕΨΙΜΑ) NON CONVERTIBLE CORPORATE BONDS - REGULATED MARKET															
€	1.00	5.00%	0.01	0.0086	4.19	04.10.16	5	HOUSEMARKET Α.Ε. (Μη Μετατρέψιμο) - HOUSEMARKET S.A. (Non Convertible)	101.90	102.39	102.18	545,302	560.65	99.90	102.70
€	1,000.00	3.50%	17.89	16.2361	2.99	21.03.17	5	Ο.Π.Α.Π. Α.Ε. (Μη Μετατρέψιμο) - Ο.Π.Α.Π. Σ.Α. (Non Convertible)	101.76	102.00	101.88	1,592,000	1,645.12	100.28	102.10
€	1,000.00	4.25%	21.60	8.9722	4.17	20.06.17	5	ΣΥΣΤΗΜΑΤΑ SUNLIGHT Α.Β.Ε.Ε. (Μη Μετατρέψιμο) - SYSTEMS SUNLIGHT S.A. (Non Convertible)	100.19	100.50	100.20	934,000	943.32	100.02	101.35
€	1,000.00	3.10%	15.76	5.9417	3.00	27.06.17	5	ΜΥΤΙΛΗΝΑΙΟΣ Α.Ε. ΟΜ. ΕΠΙΧΕΙΡΗΣΕΩΝ (Μη Μετατρέψιμο) - ΜΥΤΙΛΙΝΕΟΣ HOLDINGS S.A. (Non Convertible)	100.15	100.40	100.36	3,219,000	3,241.25	100.03	100.64
€	1,000.00	3.85%	19.68	4.8125	3.79	21.07.17	5	ΤΕΡΝΑ ΕΝΕΡΓΕΙΑΚΗ Μ.Α.Ε.Χ. (Μη μετατρέψιμο) - TERNA ENERGY FINANCE S.A. (Non Convertible)	100.09	100.20	100.20	727,000	730.37	100.09	100.39
ΟΜΟΛΟΓΑ ΕΛΛΗΝΙΚΟΥ ΔΗΜΟΣΙΟΥ - GOVERNMENT BONDS - DEMATERIALIZED SECURITIES															
€	1.00	3.00%	0.02	0.0155	71.89	09.03.12	11	ΟΕΔ-ΣΤΘ-240223-11Χ-2,000-1,00 - GGB-FXD-240223-11Y-2.000-1.00	10.00	10.00	10.00			10.00	10.00
€	1.00	3.00%	0.02	0.0155	62.54	09.03.12	12	ΟΕΔ-ΣΤΘ-240224-12Χ-2,000-1,00 - GGB-FXD-240224-12Y-2.000-1.00	10.00	10.00	10.00			10.00	10.00
€	1.00	3.00%	0.02	0.0155	55.67	09.03.12	13	ΟΕΔ-ΣΤΘ-240225-13Χ-2,000-1,00 - GGB-FXD-240225-13Y-2.000-1.00	10.00	10.00	10.00			10.00	10.00
€	1.00	3.00%	0.02	0.0155	50.44	09.03.12	14	ΟΕΔ-ΣΤΘ-240226-14Χ-2,000-1,00 - GGB-FXD-240226-14Y-2.000-1.00	10.00	10.00	10.00			10.00	10.00
€	1.00	3.00%	0.02	0.0155	46.31	09.03.12	15	ΟΕΔ-ΣΤΘ-240227-15Χ-2,000-1,00 - GGB-FXD-240227-15Y-2.000-1.00	10.00	10.00	10.00			10.00	10.00
€	1.00	3.00%	0.02	0.0155	42.97	09.03.12	16	ΟΕΔ-ΣΤΘ-240228-16Χ-2,000-1,00 - GGB-FXD-240228-16Y-2.000-1.00	10.00	10.00	10.00			10.00	10.00
€	1.00	3.00%	0.02	0.0155	40.20	09.03.12	17	ΟΕΔ-ΣΤΘ-240229-17Χ-2,000-1,00 - GGB-FXD-240229-17Y-2.000-1.00	10.00	10.00	10.00			10.00	10.00
€	1.00	3.00%	0.02	0.0155	37.88	09.03.12	18	ΟΕΔ-ΣΤΘ-240230-18Χ-2,000-1,00 - GGB-FXD-240230-18Y-2.000-1.00	10.00	10.00	10.00			10.00	10.00
€	1.00	3.00%	0.02	0.0155	35.91	09.03.12	19	ΟΕΔ-ΣΤΘ-240231-19Χ-2,000-1,00 - GGB-FXD-240231-19Y-2.000-1.00	10.00	10.00	10.00			10.00	10.00
€	1.00	3.00%	0.02	0.0155	34.21	09.03.12	20	ΟΕΔ-ΣΤΘ-240232-20Χ-2,000-1,00 - GGB-FXD-240232-20Y-2.000-1.00	10.00	10.00	10.00			10.00	10.00
€	1.00	3.00%	0.02	0.0155	32.72	09.03.12	21	ΟΕΔ-ΣΤΘ-240233-21Χ-2,000-1,00 - GGB-FXD-240233-21Y-2.000-1.00	10.00	10.00	10.00			10.00	10.00
€	1.00	3.00%	0.02	0.0155	31.42	09.03.12	22	ΟΕΔ-ΣΤΘ-240234-22Χ-2,000-1,00 - GGB-FXD-240234-22Y-2.000-1.00	10.00	10.00	10.00			10.00	10.00
€	1.00	3.00%	0.02	0.0155	30.27	09.03.12	23	ΟΕΔ-ΣΤΘ-240235-23Χ-2,000-1,00 - GGB-FXD-240235-23Y-2.000-1.00	10.00	10.00	10.00			10.00	10.00
€	1.00	3.00%	0.02	0.0155	29.24	09.03.12	24	ΟΕΔ-ΣΤΘ-240236-24Χ-2,000-1,00 - GGB-FXD-240236-24Y-2.000-1.00	10.00	10.00	10.00			10.00	10.00
€	1.00	3.00%	0.02	0.0155	28.31	09.03.12	25	ΟΕΔ-ΣΤΘ-240237-25Χ-2,000-1,00 - GGB-FXD-240237-25Y-2.000-1.00	10.00	10.00	10.00			10.00	10.00
€	1.00	3.00%	0.02	0.0155	27.48	09.03.12	26	ΟΕΔ-ΣΤΘ-240238-26Χ-2,000-1,00 - GGB-FXD-240238-26Y-2.000-1.00	10.00	10.00	10.00			10.00	10.00
€	1.00	3.00%	0.02	0.0155	26.73	09.03.12	27	ΟΕΔ-ΣΤΘ-240239-27Χ-2,000-1,00 - GGB-FXD-240239-27Y-2.000-1.00	10.00	10.00	10.00			10.00	10.00
€	1.00	3.00%	0.02	0.0155	26.04	09.03.12	28	ΟΕΔ-ΣΤΘ-240240-28Χ-2,000-1,00 - GGB-FXD-240240-28Y-2.000-1.00	10.00	10.00	10.00			10.00	10.00
€	1.00	3.00%	0.02	0.0155	25.41	09.03.12	29	ΟΕΔ-ΣΤΘ-240241-29Χ-2,000-1,00 - GGB-FXD-240241-29Y-2.000-1.00	10.00	10.00	10.00			10.00	10.00
€	1.00	3.00%	0.02	0.0155	24.83	09.03.12	30	ΟΕΔ-ΣΤΘ-240242-30Χ-2,000-1,00 - GGB-FXD-240242-30Y-2.000-1.00	10.00	10.00	10.00			10.00	10.00
€	1,000.00	4.75%	47.50	17.8288	4.59	17.04.14	5	ΟΕΔ-ΣΤΘ-170419-05Χ-4,750-1,000 - GGB-FXD-170419-05Y-4.750-1,000	99.13	99.13	99.13			99.13	99.13
€	1,000.00	0.36% flr	4.70	0.2206	0.36	11.08.14	5	ΟΕΔ-ΚΥΜ-100819-05Χ-0,934-1,000 - GGB-FLT-100819-05Y-0.934-1,000	100.00	100.00	100.00			100.00	100.00
€	1,000.00	4.38%	43.75	3.7158	4.63	01.08.17	5	ΟΕΔ-ΣΤΘ-010822-05Χ-4,375-1,000 - GGB-FXD-010822-05Y-4.375-1,000	98.91	98.91	98.91			98.91	98.91

ΟΜΟΛΟΓΑ ΔΙΑΠΡΑΓΜΑΤΕΥΣΙΜΑ ΜΕ ΤΗ ΜΕΘΟΔΟ ΕΚΦΩΝΗΣΗΣ-ΑΝΤΙΦΩΝΗΣΗΣ BONDS TRADED WITH THE OPEN OUTCRY METHOD

Ονομαστική Αξία / Ελάχιστη Διαπραγματευσιμη Ποσότητα Nominal Value / Minimum Nominal Traded Value	Σημερινό Επιτόκιο Today's Interest Rate	Αξία Τελευταίου Αποκοπέντος Τόκ/θίου Value of Last Paid Coupon	Απόδοση στη Λήξη	Ημερομηνία Έκδοσης Issue Date	Διάρκεια(Έτη) Duration (Years)	No Σημείωσης - Note Nr	ΔΑΝΕΙΑ ONDS	Μηνιαίες Τιμές Εκφώνησης Monthly Outcry Prices			Συναλλαγές σε Τεμάχια	Αξία Συναλλαγών	Τιμές Έτους από 1.1. 2017	
								Κατώτερη - Low	Ανώτερη-High	Τελευταία-Last			Κατώτερη Low	Ανώτερη High

ΝΟΜΙΚΩΝ ΠΡΟΣΩΠΩΝ ΚΑΙ ΕΤΑΙΡΕΙΩΝ ΣΕ ΣΥΝΑΛΛΑΓΜΑ ΚΑΙ ΕΥΡΩ - CORPORATION BONDS IN FOREIGN CURRENCY AND EURO

GBP	10.00	2.50	0.250000	01/12/1928	09.04.00		E.K.T.E. - National Mortgage Bank						0.00	0.00
GBP	10.00	2.50	0.250000	01/12/1930	07.04.00		E.K.T.E. - σειρά - National Mortgage B	2.27	2.27	2.27			2.27	2.27

ΣΗΜΕΙΩΣΕΙΣ ΟΜΟΛΟΓΩΝ - BONDS NOTES

ΑΠΟΔΟΣΕΙΣ ΟΜΟΛΟΓΩΝ: Υπολογίζεται η ετησιοποιημένη απόδοση στην λήξη του Ομολόγου στο νόμισμα εκδοσής του όπου α) δεν λαμβάνονται υπόψη οι δυνατότητες μετατροπής των ομολογιών σε μετοχές και β) τα ομόλογα κυμαινομένου επιτοκίου θεωρείται ότι μέχρι να λήξουν θα έχουν το σημερινό επιτόκιο / BONDS YIELD: Annualised Bond's Yield to Maturity (YTM) in terms of the Bond's clause is calculated, where a) the entitlement of a convertible bond to be converted into shares is not considered and b) the floating interest rate Bonds are considered to retain the current interest rate up to their redemption date.

* Όσον αφορά τα ομόλογα που διαπραγματεύονται στην Α.Α.Σ.Ε όλες οι τιμές εκφράζονται επί τοις εκατό (%) της ονομαστικής τιμής τους. Ο όγκος συναλλαγών υπολογίζεται ως (Τεμάχια) * (Ονομαστική τιμή). Transactions Volume = (Pieces) * (Face Value).

Η αξία συναλλαγών υπολογίζεται ως (Τεμάχια)*(Ονομαστική Τιμή)*(Τιμή%)+(Δεδουλευμένοι Τόκοι) / All the prices for the bonds that are traded in the F.I.S.M. refer to percentage (%) upon the nominal value, while the volume of transactions refer to euro.Transactions Value = (Pieces) * (Nominal value) * (price %) + (Accrued interest).

Συντμήσεις - Abbreviations Α.Α.Σ.Ε = ΑΓΟΡΑ ΑΞΙΩΝ ΣΤΑΘΕΡΩΝ ΕΙΣΟΔΗΜΑΤΟΣ / F.I.S.M=FIXED INCOME SECURITIES' MARKET

Σύμβολο ΟΑΣΗΣ OASHS Code	Χρεόγραφα (1)	Αριθμός Εισηγμένων Χρεογράφων Number of Listed Securities (1)	Όνομαστική Αξία Χρημ/κή Αξία (Εκστ. Ευρώ) Market Capitalisation (Million Euro) (**)	% στη Συνολική Χρημ/κή Αξία% in Total Market Capitalisation	Κατηγορία - Category (\$)	No Σημείωσης - Note Nr	Τιμή Κλεισίματος Closing Price	Τιμή Κλεισίματος Πρ. Μήνα Previous Month Closing % Μεταβολή Μηνός % Monthly Price Change	Κέρδη ανά Μετοχή		Έτος/χρήσιος Fiscal year	
									προ φόρων before tax	μετά φόρων after tax		
Τράπεζες												
9 Τίτλοι-Stocks, ΣΥΝΟΛΟ ΚΛΑΔΟΥ :		18,332,997,991	11,010.69	19.84								
ΑΛΦΑ	ALPHA BANK (ΚΟ)	1,543,699,381	0.3	3,288.08	5.93	K	2.13	2.03	4.93	-0.01	0.03	---
ΑΛΦΑΤ	ALPHA ΤΡΑΠΕΖΑ (ΤΠΔ)	1,141,734,167	---	---	---	W	0.001	0.001	0.00	-0.01	0.03	---
ΑΤΤ	ATTICA BANK Α.Τ.Ε. (ΚΟ)	2,339,353,394	0.3	219.90	0.40	K	0.094	0.106	-11.32	-0.02	-0.02	---
ΕΛΛ	ΕΛΛΑΔΟΣ ΤΡΑΠΕΖΑ (ΚΟ)	19,864,886	5.6	289.43	0.52	K	14.57	13.56	7.45	0.00	0.00	---
ΕΤΕ	ΕΘΝΙΚΗ ΤΡΑΠΕΖΑ (ΚΟ)	9,147,151,527	0.3	3,119.18	5.62	K	0.341	0.342	-0.29	0.03	-0.31	---
ΕΤΕΠ	ΕΘΝΙΚΗ ΤΡΑΠΕΖΑ (ΤΠΔ)	245,745,661	---	---	---	W	0.004	0.003	33.33	0.03	-0.31	---
ΕΥΡΩΒ	ΤΡΑΠΕΖΑ EUROBANK ERGASIAS (ΚΟ)	2,185,998,765	0.3	1,982.70	3.57	K	0.907	0.925	-1.95	0.07	0.11	---
ΠΕΙΡ	ΠΕΙΡΑΙΩΣ ΤΡΑΠΕΖΑ (ΚΟ)	436,659,164	6	2,056.66	3.71	K	4.71	4.64	1.51	-0.02	0.00	---
ΠΕΙΡΤΠ	ΤΡ. ΠΕΙΡΑΙΩΣ (ΤΠΔ)	843,637,022	---	---	---	W	0.001	0.001	0.00	-0.02	0.00	---
TBANK	T BANK (ΚΟ)	144,688,060	0.6	6.95	0.01	A	0.048	0.048	0.00	0.00	0.00	---
ΤΤ	ΤΑΧΥΔΡΟΜΙΚΟ ΤΑΜΙΕΥΤΗΡΙΟ (ΚΟ)	284,465,964	3.7	47.79	0.09	A	0.168	0.168	0.00	0.00	0.00	---
Ασφάλειες Ιδιοκτησίας & Ζημιών												
1 Τίτλοι-Stocks, ΣΥΝΟΛΟ ΚΛΑΔΟΥ :		27,503,677		104.51	0.19							
ΕΥΠΙΚ	ΕΥΡΩΠΑΪΚΗ ΠΙΣΤΗ (ΚΟ)	27,503,677	0.63	104.51	0.19	K	3.80	3.80	0.00	0.76	0.53	---
Μεσίτες Ασφαλίσεων												
0 Τίτλοι-Stocks, ΣΥΝΟΛΟ ΚΛΑΔΟΥ :		6,000,000		.04	0.00							
ΕΥΒΡΚ	ΓΙΟΥΡΟΜΠΡΟΚΕΡΣ (ΚΟ)	6,000,000	0.6	0.04	0.00	A	0.007	0.007	0.00	0.00	0.00	---
Εταιρείες Επενδύσεων												
2 Τίτλοι-Stocks, ΣΥΝΟΛΟ ΚΛΑΔΟΥ :		2,653,208		9.42	0.02							
ΑΙΟΛΚ	ΑΙΟΛΙΚΗ ΑΕΕΧ (ΚΟ)	2,235,600	0.35	1.09	0.00	K	0.486	0.582	-16.49	0.00	0.00	2016
ΑΝΔΡΟ	ΑΝΔΡΟΜΕΔΑ ΑΕΕΧ (ΚΟ)	417,608	16	8.33	0.02	K	19.95	18.83	5.95	0.00	0.00	2016
Επενδυτικές Υπηρεσίες												
1 Τίτλοι-Stocks, ΣΥΝΟΛΟ ΚΛΑΔΟΥ :		60,599,000		309.66	0.56							
ΕΧΑΕ	ΕΛΛΗΝ. ΧΡΗΜΑΤΙΣΤΗΡΙΑ-Χ.Α. (ΚΟ)	60,599,000	0.84	309.66	0.56	K	5.11	5.33	-4.13	0.05	0.02	---
Συμμετοχές & Ανάπτυξη Ακίνητης Περιουσίας												
5 Τίτλοι-Stocks, ΣΥΝΟΛΟ ΚΛΑΔΟΥ :		244,483,099		616.28	1.11							
ΒΑΛΚ	ΒΑΛΚΑΝ ΑΚΙΝΗΤΑ (ΚΟ)	20,121,710	1.21	3.82	0.01	A	0.190	0.190	0.00	0.00	0.00	---
ΒΩΒΟΣ	ΒΩΒΟΣ ΜΠΑΜΠΗΣ (ΚΟ)	33,930,000	0.3	10.31	0.02	A	0.304	0.304	0.00	0.00	0.00	---
ΕΛΒΙΟ	ΕΛΒΙΕΜΕΚ (ΚΟ)	7,085,888	1.59	33.30	0.06	E	4.70	4.70	0.00	-0.02	-0.02	---
ΚΑΜΠ	REDS (ΚΟ)	57,434,884	1.31	37.91	0.07	K	0.660	0.720	-8.33	0.00	-0.01	---
ΚΕΚΡ	ΚΕΚΡΟΦ (ΚΟ)	6,601,378	0.3	4.52	0.01	K	0.684	0.680	0.59	0.00	0.00	2016
ΚΕΡΑΛ	ΚΕΡΑΜΕΙΑ-ΑΛΛΑΤΙΝΗ (ΚΟ)	24,619,524	0.5	2.17	0.00	A	0.088	0.088	0.00	0.00	0.00	---
ΛΑΜΔΑ	LAMDA DEVELOPMENT(ΚΟ)	79,721,775	0.3	522.97	0.94	K	6.56	6.67	-1.65	0.04	-0.04	---
ΠΑΣΑΛ	PASAL Α.Ε. (ΚΟ)	14,967,940	0.5	1.27	0.00	E	0.085	0.100	-15.00	-1.36	-1.36	---
Υπηρεσίες Ακίνητης Περιουσίας												
1 Τίτλοι-Stocks, ΣΥΝΟΛΟ ΚΛΑΔΟΥ :		14,000,000		81.48	0.15							
ΑΣΤΑΚ	ALPHA ΑΣΤΙΚΑ ΑΚΙΝΗΤΑ (ΚΟ)	14,000,000	4.15	81.48	0.15	X	5.82	5.60	3.93	-0.29	-0.38	---
Ε.Ε.Α.Π. Βιομηχανικών & Επαγγελματικών Χώρων												
3 Τίτλοι-Stocks, ΣΥΝΟΛΟ ΚΛΑΔΟΥ :		348,106,718		1,427.36	2.57							
ΜΠΡΙΚ	BRIQ PROPERTIES (ΚΟ)	11,921,531	2.33	21.46	0.04	K	1.80	1.91	-21.74	0.00	0.00	---
ΠΑΝΓΑΙ	ΕΘΝΙΚΗ ΠΑΝΓΑΙΑ (ΚΟ)	255,494,534	3	1,341.35	2.42	X	5.25	4.80	9.38	0.24	0.21	---
ΤΡΑΣΤΟ	TRASTOR Α.Ε.Ε.Α.Π. (ΚΟ)	80,690,653	0.5	64.55	0.12	X	0.800	0.812	-1.48	-0.04	-0.04	---
Εξειδικευμένες Ε.Ε.Α.Π.												
1 Τίτλοι-Stocks, ΣΥΝΟΛΟ ΚΛΑΔΟΥ :		101,260,000		911.34	1.64							
ΓΡΙΒ	GRIVALIA PROPERTIES (ΚΟ)	101,260,000	2.13	911.34	1.64	K	9.00	9.10	-1.10	0.31	0.26	2016
Εξειδικευμένες Χρηματοοικονομικές Υπηρεσίες												
1 Τίτλοι-Stocks, ΣΥΝΟΛΟ ΚΛΑΔΟΥ :		939,510,748		120.26	0.22							
ΜΙΓ	MARFIN INVESTMENT GROUP (ΚΟ)	939,510,748	0.3	120.26	0.22	K	0.128	0.135	-5.19	-0.09	-0.09	---
Σταθερή Τηλεφωνία												
1 Τίτλοι-Stocks, ΣΥΝΟΛΟ ΚΛΑΔΟΥ :		490,150,389		5,244.61	9.45							
ΟΤΕ	ΟΤΕ (ΚΟ)	490,150,389	2.83	5,244.61	9.45	K	10.70	10.78	-0.74	0.51	0.17	---
Εξοπλισμός Τηλεπικοινωνιών												
3 Τίτλοι-Stocks, ΣΥΝΟΛΟ ΚΛΑΔΟΥ :		149,049,815		104.95	0.19							
ΙΝΤΚΑ	INTRACOM HOLDINGS (ΚΟ)	133,025,996	1.41	84.47	0.15	K	0.635	0.582	9.11	0.02	-0.03	---
ΜΑΡΑΚ	ΜΑΡΑΚ ΗΛΕΚΤΡΟΝΙΚΗ (ΚΟ)	9,567,289	0.3	2.85	0.01	Δ	0.298	0.298	0.00	-0.31	-0.31	---
ΣΠΕΙΣ	SPACE HELLAS (ΚΟ)	6,456,530	1.08	17.63	0.03	K	2.73	2.22	22.97	0.22	0.14	---
Διυλιστήρια												
1 Τίτλοι-Stocks, ΣΥΝΟΛΟ ΚΛΑΔΟΥ :		110,782,980		2,093.8	3.77							
ΜΟΗ	ΜΟΤΟΡ ΟΪΛ (ΚΟ)	110,782,980	0.75	2,093.80	3.77	K	18.90	19.05	-0.79	3.87	2.69	---
Καθετοποιημένες Εταιρ. Πετρελαίου & Φυσικού Αερίου												
2 Τίτλοι-Stocks, ΣΥΝΟΛΟ ΚΛΑΔΟΥ :		329,463,315		2,366.35	4.26							
ΕΛΙΝ	ΕΛΙΝΟΙΛ (ΚΟ)	23,828,130	0.5	37.41	0.07	K	1.57	1.45	8.28	0.28	0.20	---
ΕΛΠΕ	ΕΛΛΗΝΙΚΑ ΠΕΤΡΕΛΑΙΑ (ΚΟ)	305,635,185	2.18	2,328.94	4.20	K	7.62	7.83	-2.68	1.52	1.08	---

P/E	Μέρισμα / Προμήρεια 2015 Dividend / Interim	Μέρισμα / Προμήρεια 2016 Dividend / Interim	Μερισματοπώση Dividend Yield (%) (14)	Διακυμάνσεις Τιμών Αυγούστου Monthly Price in August		Διακυμάνσεις Τιμών από 1/1.2017 Price Range since 1.1.2017		Αξία Συναλλαγών Value of Transactions (6), (7)	Όγκος Συναλλαγών Transactions Volume (7)	Αριθμός Πράξεων Number of Trades	Μηνιαία Ευροεπιμετρία Monthly Marketability (%)	Securities (8)	
				Κατώτερη Low	Ανώτερη High	Κατώτερη Low	Ανώτερη High						
Banks													
								426,568,595.37	541,808,653	88,923	2.96	: TOTAL OF SECTOR	
---	---	---	---	2.04	2.22	1.53	2.33	172,746,072.92	80,885,953	17,200	5.24	ALPHA BANK (CR)	
---	---	---	---	0.00	0.00	0.00	0.00	22,644.31	22,539,575	187	1.97	ALPHA BANK (W)	
---	---	---	---	0.09	0.11	0.03	0.14	7,324,940.01	72,979,139	6,196	3.12	ATTICA BANK S.A. (CR)	
---	0.67	0.67	4.61	13.21	15.08	10.60	15.08	946,407.18	66,090	1,264	0.33	BANK OF GREECE (CR)	
---	---	---	---	0.33	0.38	0.20	0.38	97,392,974.06	270,159,432	22,670	2.95	NATIONAL BANK (CR)	
---	---	---	---	0.00	0.01	0.00	0.01	9,822.95	2,370,868	186	0.96	NATIONAL BANK (W)	
---	---	---	---	0.89	0.98	0.50	1.04	70,194,834.71	75,197,963	24,386	3.44	EUROBANK ERGASIAS (CR)	
---	---	---	---	4.59	5.04	2.94	5.36	77,929,588.23	16,298,633	16,821	3.73	PIRAEUS BANK (CR)	
---	---	---	---	0.00	0.00	0.00	0.00	1,311.00	1,311,000	13	0.16	PIRAEUS BANK (W)	
---	---	---	---	0.05	0.05	0.05	0.05	0.00	0	0	0.00	T BANK (CR)	
---	---	---	---	0.17	0.17	0.17	0.17	0.00	0	0	0.00	TT HELLENIC POSTBANK (CR)	
Property & Casualty Insurance													
								787,718.87	207,017	276	0.75	: TOTAL OF SECTOR	
---	---	0.06	0.10	2.63	3.73	3.90	1.95	3.93	787,718.87	207,017	276	0.75	EUROPEAN RELIANCE INSUR. (CR)
Insurance Brokers													
								0.00	0	0	0.00	: TOTAL OF SECTOR	
---	---	---	---	0.01	0.01	0.01	0.01	0.00	0	0	0.00	EUROBROKERS S.A. (CR)	
Equity Investment Instruments													
								29,351.89	51,000	244	1.92	: TOTAL OF SECTOR	
---	---	---	---	0.42	0.65	0.33	4.01	24,976.01	50,772	219	2.27	AEOLIAN INVESTMENT FUND (CR)	
---	---	---	---	18.03	19.95	12.83	19.95	4,375.88	228	25	0.05	ANDROMEDA SA (CR)	
Investment Services													
								8,114,661.24	1,545,300	5,580	2.55	: TOTAL OF SECTOR	
---	---	0.10	0.06	1.27	5.08	5.41	4.25	6.26	8,114,661.24	1,545,300	5,580	2.55	HELLENIC EXCHANGES-A.S.E. (CR)
Real Estate Holding & Development													
								3,010,615.53	518,165	2,830	0.21	: TOTAL OF SECTOR	
---	---	---	---	0.19	0.19	0.19	0.19	0.00	0	0	0.00	BALKAN R.E. (CR)	
---	---	---	---	0.30	0.30	0.30	0.30	0.00	0	0	0.00	BABIS VOVOIS SA (CR)	
---	---	---	---	4.70	4.70	4.70	4.70	0.00	0	0	0.00	ELVIEMEK (CR)	
---	---	---	---	0.64	0.79	0.30	0.85	14,133.53	20,264	96	0.04	REDS S.A. (CR)	
---	---	---	---	0.54	0.75	0.40	0.78	12,377.85	19,580	117	0.30	KEKROPS SA (CR)	
---	---	---	---	0.09	0.09	0.09	0.09	0.00	0	0	0.00	KERAMIA-ALLATINI (CR)	
---	---	---	---	6.51	6.83	4.20	7.10	2,981,548.22	447,239	2,594	0.56	LAMDA DEVELOPMENT SA (CR)	
---	---	---	---	0.08	0.10	0.06	0.19	2,555.93	31,082	23	0.21	PASAL DEVELOPMENT S.A. (CR)	
Real Estate Services													
								19,259.22	3,371	98	0.02	: TOTAL OF SECTOR	
---	---	---	---	5.26	6.09	4.31	7.07	19,259.22	3,371	98	0.02	ALPHA REAL ESTATE SA(CR)	
Industrial & Office REITs													
								817,743.84	450,510	738	0.13	: TOTAL OF SECTOR	
---	---	---	---	1.71	2.00	1.71	2.05	794,263.33	439,332	685	3.69	BRIQ PROPERTIES (CR)	
---	---	0.20	0.20	3.81	4.80	5.25	3.77	5.25	16,829.66	3,369	30	0.00	NBG PANGAEA (CR)
---	---	---	---	0.80	0.86	0.74	0.90	6,650.85	7,809	23	0.01	TRASTOR REAL EST. INV. CO.(CR)	
Specialty REITs													
								5,683,198.94	635,066	2,629	0.63	: TOTAL OF SECTOR	
---	---	0.31	0.19	2.11	8.71	9.20	7.54	9.84	5,683,198.94	635,066	2,629	0.63	GRIVALIA PROPERTIES (CR)
Specialty Finance													
								6,521,888.48	49,401,507	6,473	5.26	: TOTAL OF SECTOR	
---	---	---	---	0.12	0.14	0.12	0.21	6,521,888.48	49,401,507	6,473	5.26	MARFIN INVESTMENT GROUP (CR)	
Fixed Line Telecommunications													
								118,504,279.14	10,928,222	13,439	2.23	: TOTAL OF SECTOR	
---	---	0.10	0.16	1.50	10.54	11.15	8.33	11.15	118,504,279.14	10,928,222	13,439	2.23	OTE (CR)
Telecommunications Equipment													
								2,044,322.09	2,984,531	3,940	2.00	: TOTAL OF SECTOR	
---	---	---	---	0.59	0.67	0.29	0.71	1,853,702.48	2,909,070	3,593	2.19	INTRACOM HOLDINGS (CR)	
---	---	---	---	0.30	0.30	0.30	0.30	0.00	0	0	0.00	MARAC ELECTRONICS (CR)	
---	---	---	---	2.22	2.99	0.60	2.99	190,619.61	75,461	347	1.17	SPACE HELLAS SA (CR)	
Exploration & Production													
								30,929,412.76	1,627,550	8,783	1.47	: TOTAL OF SECTOR	
---	---	0.65	0.90	4.76	18.20	19.79	12.89	19.94	30,929,412.76	1,627,550	8,783	1.47	MOTOR OIL (CR)
Integrated Oil & Gas													
								17,416,387.37	2,305,231	9,503	0.70	: TOTAL OF SECTOR	
---	---	0.16	0.05	3.31	1.28	1.64	0.75	1.64	28,304.47	18,933	55	0.08	ELINOIL S.A. (CR)
---	---	---	---	7.33	7.92	4.19	8.40	17,388,082.90	2,286,298	9,448	0.75	HELLENIC PETROLEUM (CR)	

Σύμβολο ΟΑΣΗΣ OASHS Code	Χρεογράφα (1)	Αριθμός Εισηγμένων Χρεογράφων Number of Listed Securities (1)	Ονομαστική Αξία Χρημ/κή Αξία (Εκστ. Ευρώ) Market Capitalisation (Million Euro)(***)	% στη Συνολική Χρημ/κή Αξία % in Total Market Capitalisation	Κατηγορία - Category (\$)	No Σημείωσης - Note Nr	Τιμή Κλεισίματος Closing Price	Τιμή Κλεισίματος Πρ. Μήνα Previous Month Closing % Μεταβολή Μηνός Monthly Price Change	Κέρδη ανά Μετοχή Profits per Share		Έτος Χρήσης Fiscal year	
									προ φόρων before tax	μετά φόρων after tax		
Συμβατικός Ηλεκτρισμός												
2 Τίτλοι-Stocks, ΣΥΝΟΛΟ ΚΛΑΔΟΥ :		464,000,000	1,004.56	1.81								
ΑΔΜΗΕ	ΑΔΜΗΕ ΣΥΜΜΕΤΟΧΩΝ Α.Ε. (ΚΟ)	232,000,000	2.12	482.56	0.87	K	2.08	2.04	1.96	0.00	0.00	---
ΔΕΗ	ΔΕΗ (ΚΟ)	232,000,000	2.48	522.00	0.94	K	2.25	2.24	0.45	0.73	0.29	---
Υδρευση												
2 Τίτλοι-Stocks, ΣΥΝΟΛΟ ΚΛΑΔΟΥ :		142,800,000	803.68	1.45								
ΕΥΑΠΣ	ΕΥΑΘ (ΚΟ)	36,300,000	1.12	159.36	0.29	K	4.39	4.50	-2.44	0.60	0.34	---
ΕΥΔΑΠ	ΕΥΔΑΠ (ΚΟ)	106,500,000	0.6	644.33	1.16	K	6.05	6.19	-2.26	0.39	0.23	---
Βασικά Χημικά												
1 Τίτλοι-Stocks, ΣΥΝΟΛΟ ΚΛΑΔΟΥ :		26,730,187	35.55	0.06								
ΕΛΤΟΝ	ΕΛΤΟΝ (ΚΟ)	26,730,187	0.52	35.55	0.06	K	1.33	1.45	-8.28	0.13	0.10	---
Εξειδικευμένα Χημικά												
4 Τίτλοι-Stocks, ΣΥΝΟΛΟ ΚΛΑΔΟΥ :		132,121,640	410.27	0.74								
ΔΑΙΟΣ	ΔΑΙΟΣ ΠΛΑΣΤΙΚΑ (ΚΟ)	15,000,000	0.3	43.05	0.08	K	2.87	2.85	0.70	0.12	0.07	---
ΔΡΟΥΚ	ΝΤΡΟΥΚΦΑΡΜΠΕΝ ΕΛΛΑΣ (ΚΟ)	3,873,120	0.3	5.81	0.01	K	1.50	1.50	0.00	0.15	0.09	---
ΠΛΑΘ	ΠΛΑΣΤΙΚΑ ΘΡΑΚΗΣ (ΚΟ)	43,741,452	0.66	132.54	0.24	K	3.03	2.82	7.45	0.41	0.30	---
ΠΛΑΚΡ	ΠΛΑΣΤΙΚΑ ΚΡΗΤΗΣ (ΚΟ)	41,068,800	0.42	218.90	0.39	A	5.33	5.33	0.00	0.00	0.00	---
ΣΠΥΡ	ΣΠΥΡΟΥ ΑΓΡ. ΟΙΚ. (ΚΟ)	28,438,268	0.3	9.98	0.02	K	0.351	0.300	17.00	-0.20	-0.17	---
Αλουμίνιο												
1 Τίτλοι-Stocks, ΣΥΝΟΛΟ ΚΛΑΔΟΥ :		27,016,250	10.21	0.02								
ΑΛΚΟ	ΑΛΚΟ ΕΛΛΑΣ (ΚΟ)	5,000,000	0.4	0.90	0.00	A	0.180	0.180	0.00	0.00	0.00	---
ΑΛΜΥ	ΑΛΟΥΜΥΛ (ΚΟ)	22,016,250	0.37	9.31	0.02	K	0.423	0.432	-2.08	0.01	0.00	---
Μη Σιδηρούχα Μέταλλα												
2 Τίτλοι-Stocks, ΣΥΝΟΛΟ ΚΛΑΔΟΥ :		244,170,788	1,319.09	2.38								
ΜΥΤΙΛ	ΜΥΤΙΛΗΝΑΙΟΣ (ΚΟ)	142,891,161	0.97	1,227.44	2.21	K	8.59	8.40	2.26	0.71	0.52	---
ΧΑΚΟΡ	ΧΑΛΚΟΡ (ΚΑ)	101,279,627	0.38	91.66	0.17	K	0.905	0.797	13.55	-0.10	-0.07	---
Χάλυβας												
7 Τίτλοι-Stocks, ΣΥΝΟΛΟ ΚΛΑΔΟΥ :		77,427,120	45.27	0.08								
ΕΛΣΤΡ	ΕΛΑΣΤΡΟΝ (ΚΟ)	18,421,516	1	26.34	0.05	K	1.43	1.38	3.62	0.13	0.09	---
ΚΟΡΔΕ	ΚΟΡΔΕΛΛΟΥ Χ. ΑΦΟΙ (ΚΟ)	21,224,340	0.42	9.74	0.02	K	0.459	0.500	-8.20	0.00	0.00	2016
ΛΕΒΚ	ΛΕΒΕΝΤΕΡΗΣ Ν. (ΚΑ)	8,321,682	0.67	1.21	0.00	Δ	0.104	0.091	14.29	0.00	0.00	2016
ΛΕΒΠ	ΛΕΒΕΝΤΕΡΗΣ Ν. (ΠΑ)	2,160,524	0.67			Δ	0.161	0.220	-9.96	0.00	0.00	2016
ΜΠΤΚ	ΜΠΗΤΡΟΣ ΣΥΜΜΕΤΟΧΙΚΗ (ΚΟ)	15,842,391	1.51	2.85	0.01	E	0.180	0.165	9.09	-0.49	-0.50	---
ΣΙΔΜΑ	ΣΙΔΜΑ (ΚΟ)	10,186,667	1.35	5.09	0.01	E	0.500	0.349	43.27	-0.43	-0.43	---
ΤΖΚΑ	ΤΖΙΡΑΚΙΑΝ ΠΡΟΦΙΛ (ΚΑ)	1,270,000	0.3	0.03	0.00	E	0.022	0.022	0.00	0.00	0.00	2016
Ορυχεία												
1 Τίτλοι-Stocks, ΣΥΝΟΛΟ ΚΛΑΔΟΥ :		468,700	6.09	0.01								
ΜΕΡΚΟ	ΜΕΡΜΕΡΕΝ ΚΟΜΒ. Α.Δ. ΡΡ. (ΕΛΠ)	468,700	---	6.09	0.01	K	13.00	11.70	16.93	0.00	0.00	2016
Οικοδομικά Υλικά & Εξαρτήματα												
9 Τίτλοι-Stocks, ΣΥΝΟΛΟ ΚΛΑΔΟΥ :		195,520,727	2,023.05	3.65								
ΑΚΡΙΤ	ΑΚΡΙΤΑΣ (ΚΟ)	13,000,000	1	2.12	0.00	E	0.163	0.180	-9.44	-0.62	-0.54	---
ΒΙΟΣΚ	ΥΝΙΒΙΟΣ (ΚΟ)	3,125,463	0.3	1.88	0.00	K	0.602	0.649	-7.24	-0.11	-0.13	---
ΙΚΤΙΝ	ΙΚΤΙΝΟΣ ΕΛΛΑΣ (ΚΟ)	28,580,100	0.4	39.73	0.07	K	1.39	1.37	1.46	0.13	0.03	---
ΜΑΘΙΟ	ΜΑΘΙΟΣ ΠΥΡΙΜΑΧΑ (ΚΟ)	9,819,370	0.69	2.17	0.00	K	0.221	0.293	-24.57	-0.09	-0.09	---
ΜΟΝΤΑ	ΒΑΡΒΕΡΗΣ Ν. - MODA BAGNO (ΚΟ)	18,810,000	0.4	9.20	0.02	K	0.489	0.489	0.00	-0.04	-0.04	---
ΕΥΛΚ	ΙΝΤΕΡΓΟΥΝΤ-ΕΥΛΕΜΠΟΡΙΑ (ΚΟ)	34,986,430	0.44	4.04	0.01	K	0.111	0.115	-3.48	0.00	0.00	---
ΕΥΛΠ	ΙΝΤΕΡΓΟΥΝΤ-ΕΥΛΕΜΠΟΡΙΑ (ΠΟ)	2,566,836	0.44			K	0.060	0.060	0.00	0.00	0.00	---
ΤΙΤΚ	ΤΙΤΑΝ (ΚΟ)	77,063,568	3	1,963.91	3.54	K	23.85	23.57	1.19	0.75	1.50	---
ΤΙΤΠ	ΤΙΤΑΝ (ΠΟ)	7,568,960	3			K	16.64	16.10	3.35	0.75	1.50	---
Κατασκευές												
10 Τίτλοι-Stocks, ΣΥΝΟΛΟ ΚΛΑΔΟΥ :		801,571,634	921.35	1.66								
ΑΒΑΞ	J. & P. - ΑΒΑΞ (ΚΟ)	77,654,850	0.58	53.58	0.10	K	0.690	0.657	5.02	-0.75	-0.56	---
ΑΕΓΕΚ	ΑΕΓΕΚ (ΚΟ)	33,301,715	0.32	1.17	0.00	A	0.035	0.035	0.00	0.00	0.00	---
ΑΘΗΝΑ	ΑΘΗΝΑ (ΚΟ)	113,465,290	0.3	101.89	0.18	X	0.898	0.898	0.00	-2.24	-1.36	---
ΑΤΤΙΚ	ΑΤΤΙ - ΚΑΤ (ΚΟ)	81,644,555	0.3	0.98	0.00	A	0.012	0.012	0.00	0.00	0.00	---
ΒΙΟΤ	ΒΙΟΤΕΡ (ΚΟ)	17,579,754	4.16	1.41	0.00	Δ	0.080	0.148	-45.95	-1.00	-1.05	---
ΓΕΚΤΕΡ	ΓΕΚ ΤΕΡΝΑ (ΚΟ)	103,423,291	0.57	410.59	0.74	K	3.97	3.78	5.03	0.91	0.44	---
ΔΟΜΙΚ	ΔΟΜΙΚΗ ΚΡΗΤΗΣ (ΚΟ)	15,878,748	0.48	2.38	0.00	E	0.150	0.104	44.23	-0.02	-0.02	---
ΕΔΡΑ	ΕΔΡΑΣΗ - ΨΑΛΛΙΔΑΣ Χ. (ΚΟ)	7,847,611	1.2	1.18	0.00	A	0.150	0.150	0.00	-0.71	-0.76	---
ΕΚΤΕΡ	ΕΚΤΕΡ (ΚΟ)	11,250,000	0.52	8.26	0.01	K	0.734	0.754	-2.65	0.03	0.01	---
ΕΛΛΑΚΤ	ΕΛΛΑΚΤΩΡ (ΚΟ)	177,001,313	1.03	284.97	0.51	K	1.61	1.65	-2.42	-0.21	-0.55	---
ΙΝΚΑΤ	ΙΝΤΡΑΚΑΤ (ΚΟ)	5,079,526	0.3	14.38	0.03	K	2.83	2.79	1.43	-0.12	-0.23	---
ΚΛΜ	ΚΛΟΥΚΙΝΑΣ - ΛΑΠΠΑΣ (ΚΟ)	40,219,218	0.3	30.04	0.05	K	0.747	0.779	-4.11	0.03	0.01	---
ΜΗΧΚ	ΜΗΧΑΝΙΚΗ (ΚΟ)	66,937,526	0.7	9.19	0.02	A	0.100	0.100	0.00	0.00	0.00	---
ΜΗΧΠ	ΜΗΧΑΝΙΚΗ (ΠΟ)	25,968,987	0.7			A	0.096	0.096	0.00	0.00	0.00	---
ΠΡΔ	ΠΡΟΟΔΕΥΤΙΚΗ (ΚΟ)	24,319,250	0.3	1.34	0.00	Δ	0.055	0.041	34.15	-0.04	-0.05	---

P/E	Προφύλλο φόρων before tax	Προφύλλο φόρων after tax	Μέρισμα / Προμήρεια 2015 Dividend / Interim	Μέρισμα / Προμήρεια 2016 Dividend / Interim	Μερισματοπρόδοση Dividend Yield (%) (14)	Διακυμάνσεις Τιμών Αυγούστου Monthly Price in August		Διακυμάνσεις Τιμών από 1/1/2017 Price Range since 1.1.2017		Αξία Συναλλαγών Value of Transactions (6), (10)	Όγκος Συναλλαγών Transactions Volume (7)	Αριθμός Πράξεων Number of Trades	Μηνιαία Ευπορευσιμότητα Monthly Marketability (%)	Securities (1)
						Κατώτερη Low	Ανώτερη High	Κατώτερη Low	Ανώτερη High					
Conventional Electricity														
										16,530,335.18	7,723,040	12,983	1.66	: TOTAL OF SECTOR
---	---	---	---	---	---	2.01	2.18	2.01	2.49	9,228,661.26	4,412,134	6,518	1.90	ADMIE (IPTO) HOLDING S.A. (CR)
---	---	---	---	---	---	2.07	2.30	1.75	4.73	7,301,673.92	3,310,906	6,465	1.43	PPC (CR)
Water														
										5,043,003.03	849,069	3,487	0.59	: TOTAL OF SECTOR
---	---	---	0.25	0.23	5.19	4.38	4.60	3.42	4.78	267,241.32	59,265	301	0.16	THESSALONIKA WATER & SEWERAGE
---	---	---	0.31	0.11	1.82	5.73	6.38	5.01	6.52	4,775,761.71	789,804	3,186	0.74	EYDAP S.A. (CR)
Commodity Chemicals														
										153,613.95	111,386	465	0.42	: TOTAL OF SECTOR
---	---	---	---	---	---	1.30	1.49	0.84	1.52	153,613.95	111,386	465	0.42	ELTON SA (CR)
Specialty Chemicals														
										328,970.61	137,714	356	0.10	: TOTAL OF SECTOR
---	---	---	---	---	---	2.67	2.87	2.60	3.00	2,224.95	789	8	0.01	DAIOS PLASTICS SA (CR)
---	---	---	---	---	---	1.40	1.50	0.51	1.55	1,361.00	950	3	0.02	DRUCKFARBEN HELLAS (CR)
---	---	---	---	---	---	2.82	3.06	2.18	3.06	316,444.45	107,729	299	0.25	THRACE PLASTICS SA (CR)
---	---	---	0.12	---	---	5.33	5.33	4.77	5.35	0.00	0	0	0.00	CRETE PLASTICS SA (CR)
---	---	---	---	---	---	0.28	0.38	0.25	0.70	8,940.21	28,246	46	0.10	SPIROY AGRICULTURE SA (CR)
Aluminum														
										31,585.44	75,134	260	0.28	: TOTAL OF SECTOR
---	---	---	---	---	---	0.18	0.18	0.18	0.18	0.00	0	0	0.00	ALCO HELLAS SA (CR)
---	---	---	---	---	---	0.40	0.47	0.15	0.50	31,585.44	75,134	260	0.34	ALUMIL (CR)
Nonferrous Metals														
										26,632,773.77	3,897,197	11,073	1.60	: TOTAL OF SECTOR
---	---	---	---	---	---	8.20	8.76	6.04	8.77	25,891,644.10	3,033,554	9,531	2.12	MYTILINEOS HOLDINGS (CR)
---	---	---	---	---	---	0.78	0.92	0.43	0.92	741,129.67	863,643	1,542	0.85	HALKOR SA (CB)
Steel														
										178,498.89	163,196	494	0.21	: TOTAL OF SECTOR
---	---	---	---	---	---	1.33	1.48	0.69	1.59	168,660.63	120,064	386	0.65	ELASTRON (CR)
---	---	---	0.01	2.18	0.35	0.51	0.18	0.78		1,033.89	2,144	29	0.01	KORDELLOS BROS SA (CR)
---	---	---	---	---	---	0.07	0.13	0.07	0.24	473.23	5,454	19	0.07	N. LEVEDERIS SA (CB)
---	---	---	0.04	27.05	0.16	0.23	0.12	0.33		4,395.76	23,920	17	1.11	N. LEVEDERIS SA (PB)
---	---	---	---	---	---	0.17	0.18	0.08	0.22	461.07	2,649	7	0.02	BITROS HOLDING SA (CR)
---	---	---	---	---	---	0.28	0.50	0.16	0.50	3,474.31	8,965	36	0.09	SIDMA SA (CR)
---	---	---	---	---	---	0.02	0.02	0.02	0.10	0.00	0	0	0.00	GIRAKIAN PROFIL SA (CB)
General Mining														
										218,277.92	15,817	316	3.37	: TOTAL OF SECTOR
---	---	---	1.00	0.73	5.62	11.99	14.80	5.77	14.80	218,277.92	15,817	316	3.37	MERMEREN KOMB. A.D. PR. (GDR)
Building Materials & Fixtures														
										14,583,876.54	988,309	6,107	0.51	: TOTAL OF SECTOR
---	---	---	---	---	---	0.11	0.21	0.11	0.24	2,652.98	20,336	56	0.16	AKRITAS SA (CR)
---	---	---	---	---	---	0.55	0.68	0.42	0.76	49,995.78	84,683	303	2.71	UNIBIOS (CR)
---	---	---	---	---	---	1.25	1.40	0.73	1.44	291,661.53	223,794	778	0.78	IKTINOS HELLAS SA (CR)
---	---	---	---	---	---	0.21	0.34	0.15	0.34	13,321.37	51,056	120	0.52	MATHIOS REFRACTORY SA (CR)
---	---	---	---	---	---	0.49	0.49	0.05	0.52	0.00	0	0	0.00	VARVERIS - MODA BAGNO SA (CR)
---	---	---	---	---	---	0.11	0.12	0.06	0.13	900.93	8,166	9	0.02	INTERWOOD-XYLEMPORIA (CR)
---	---	---	---	---	---	0.06	0.06	0.06	0.11	0.00	0	0	0.00	INTERWOOD-XYLEMPORIA (PR)
---	---	---	0.31	0.10	0.44	22.80	24.86	20.81	27.19	14,150,517.39	595,776	4,686	0.77	TITAN CEMENT (CR)
---	---	---	0.31	0.10	0.63	16.03	17.10	13.52	19.65	74,826.56	4,498	155	0.06	TITAN CEMENT CO. (PR)
Heavy Construction														
										9,045,836.39	4,947,313	9,694	0.62	: TOTAL OF SECTOR
---	---	---	---	---	---	0.65	0.74	0.38	0.77	615,195.48	889,853	1,620	1.15	J & P - AVAX SA (CR)
---	---	---	---	---	---	0.04	0.04	0.03	0.06	0.00	0	0	0.00	AECEK (CR)
---	---	---	---	---	---	0.90	0.90	0.41	0.90	0.00	0	0	0.00	ATHENA SA (CR)
---	---	---	---	---	---	0.01	0.01	0.01	0.01	0.00	0	0	0.00	ATTI - KAT SA (CR)
---	---	---	---	---	---	0.06	0.15	0.04	0.19	14,758.79	155,128	67	0.88	BIOTER SA (CR)
---	---	---	---	---	---	3.78	4.10	2.20	4.14	3,737,514.16	939,198	3,112	0.91	GEK TERNA (CR)
---	---	---	---	---	---	0.09	0.15	0.07	0.29	587.62	4,943	23	0.03	DOMIKI KRITIS SA (CR)
---	---	---	---	---	---	0.15	0.15	0.15	0.15	0.00	0	0	0.00	EDRASIS - C. PSALLIDAS SA (CR)
---	---	---	0.04	0.04	5.45	0.70	0.79	0.40	0.81	84,881.75	114,710	240	1.02	EKTER SA (CR)
---	---	---	---	---	---	1.57	1.71	1.04	1.83	4,381,563.27	2,641,978	3,807	1.49	ELLAKTOR (CR)
---	---	---	---	---	---	2.72	3.34	1.65	3.60	139,423.64	46,330	487	0.91	INTRACOM CONSTR. (CR)
---	---	---	---	---	---	0.72	0.84	0.25	0.88	68,799.10	91,615	272	0.23	KLOUKINAS - LAPPAS SA (CR)
---	---	---	---	---	---	0.10	0.10	0.10	0.10	0.00	0	0	0.00	MICHANIKI SA (CR)
---	---	---	---	---	---	0.10	0.10	0.10	0.10	0.00	0	0	0.00	MICHANIKI SA (PR)
---	---	---	---	---	---	0.04	0.06	0.02	0.06	3,112.58	63,558	66	0.26	PROODEFTIKH SA (CR)

Σύμβολο ΟΑΣΗΣ OASHS Code	Χρυσόγραφο (1)	Αριθμός Εισηγμένων Χρυσόγραφων Number of Listed Securities (2)	Ονομαστική Αξία Χρημ/κή Αξία (Εκστ. Ευρώ) Market Capitalisation (Million Euro)(**)	% στη Συνολική Χρημ/κή Αξία % in Total Market Capitalisation	Κατηγορία - Category (\$)	No Σημείωσης - Note Nr	Τιμή Κλεισίματος Closing Price	Τιμή Κλεισίματος Πρ. Μήνα Previous Month Closing % Μεταβολή Μηνός % Monthly Price Change	Κέρδη ανά Μετοχή Profits per Share		Έτος Χρήσης Fiscal year
									προ φόρων before tax	μετά φόρων after tax	
Υλικά Συσκευασίας											
5 Τίτλοι-Stocks, ΣΥΝΟΛΟ ΚΛΑΔΟΥ :		40,292,972	158.22	0.29							
ΒΙΣ	ΒΙΣ (ΚΟ)	4,968,600	2.88	3.93	0.01	K	0.790	0.790	0.00	0.00	2016
ΚΑΡΤΖ	ΚΑΡΑΤΖΗ (ΚΟ)	14,679,792	1.68	88.96	0.16	K	6.06	5.60	8.21	0.82	---
ΠΑΙΡ	ΠΑΪΡΗΣ ΠΛΑΣΤΙΚΩΝ (ΚΟ)	4,971,466	1.46	1.55	0.00	K	0.312	0.488	-36.07	0.03	---
ΠΠΑΚ	PAPERPACK (ΚΟ)	3,953,090	0.3	8.70	0.02	K	2.20	2.37	-7.17	0.00	2016
ΦΛΞΟ	FLEXORACK (ΚΟ)	11,720,024	0.54	55.08	0.10	K	4.70	4.50	4.44	0.65	0.44
Διαφοροποιημένες Βιομηχανίες											
2 Τίτλοι-Stocks, ΣΥΝΟΛΟ ΚΛΑΔΟΥ :		449,352,442	1,088.01	1.96							
CENER	CENERGY HOLDINGS (ΚΑ)	190,162,681	---	230.10	0.41	K	1.21	1.09	11.01	0.01	-0.02
BIO	ΒΙΟΗΛΑΧΟ SA/NV (ΚΑ)	259,189,761	---	857.92	1.55	K	3.31	2.79	18.64	0.03	-0.03
Ηλεκτρικά Μέρη & Εξοπλισμός											
1 Τίτλοι-Stocks, ΣΥΝΟΛΟ ΚΛΑΔΟΥ :		22,996,875	21.89	0.04							
ΑΛΚΑΤ	ΝΕΧΑΝΣ ΕΛΛΑΣ (ΚΟ)	22,996,875	1.25	21.89	0.04	X	0.952	1.14	-16.49	0.00	2016
Εμπορικά Οχήματα και Φορτηγά											
2 Τίτλοι-Stocks, ΣΥΝΟΛΟ ΚΛΑΔΟΥ :		44,585,245	71.6	0.13							
ΕΛΤΚ	ΕΛΤΡΑΚ (ΚΟ)	14,050,971	0.34	31.76	0.06	K	2.26	2.08	8.65	0.28	0.25
ΝΕΩΡΣ	ΝΕΩΡΙΟΝ (ΚΟ)	23,463,874	0.8	2.93	0.01	A	0.125	0.125	0.00	0.00	---
ΠΕΤΡΟ	ΠΕΤΡΟΠΟΥΛΟΣ ΠΕΤΡΟΣ (ΚΟ)	7,070,400	0.93	36.91	0.07	K	5.22	5.09	2.55	0.34	0.19
Μηχανήματα Βιομηχανικού Εξοπλισμού											
2 Τίτλοι-Stocks, ΣΥΝΟΛΟ ΚΛΑΔΟΥ :		27,364,610	17.12	0.03							
ΜΕΒΑ	ΜΕΒΑΝΟ (ΚΟ)	10,500,000	0.95	12.60	0.02	K	1.20	1.08	11.11	0.00	2016
ΦΡΙΓΟ	FRIGOGLOSS (ΚΟ)	16,864,610	0.36	4.52	0.01	E	0.268	0.293	-8.53	-0.58	-0.96
Υπηρεσίες Μεταφορών											
2 Τίτλοι-Stocks, ΣΥΝΟΛΟ ΚΛΑΔΟΥ :		35,080,000	614.03	1.11							
ΟΛΘ	ΟΛΘ (ΚΟ)	10,080,000	3	223.78	0.40	K	22.20	22.28	1.83	0.00	0.00
ΟΛΠ	ΟΛΠ (ΚΟ)	25,000,000	2	390.25	0.70	K	15.61	15.82	-1.33	0.00	0.00
Υποστηρικτικές Υπηρεσίες προς Επιχειρήσεις											
4 Τίτλοι-Stocks, ΣΥΝΟΛΟ ΚΛΑΔΟΥ :		65,390,349	32.22	0.06							
ΕΣΥΜΒ	ΕΥΡΩΣΥΜΒΟΥΛΟΙ (ΚΟ)	8,623,225	0.3	4.31	0.01	K	0.500	0.500	0.00	-0.36	-0.33
ΛΥΚ	INFORM ΛΥΚΟΣ Π. (ΚΟ)	20,578,374	0.62	16.17	0.03	K	0.786	0.785	0.13	-0.03	-0.04
ΝΙΟΥΣ	ΕΙΔΗΣΕΟΦΩΝΙΚΗ ΕΛΛΑΣ (ΚΟ)	27,848,000	0.3	7.52	0.01	K	0.270	0.257	5.06	-0.04	-0.05
ΧΑΪΔΕ	ΧΑΪΔΕΜΕΝΟΣ (ΚΟ)	8,340,750	1.18	4.21	0.01	K	0.505	0.456	10.75	0.00	2016
Προμηθευτές Βιομηχανίας											
3 Τίτλοι-Stocks, ΣΥΝΟΛΟ ΚΛΑΔΟΥ :		36,252,311	24.55	0.04							
ΒΟΣΥΣ	ΒΟΓΙΑΤΖΟΓΛΟΥ SYSTEMS (ΚΟ)	6,325,000	0.6	10.63	0.02	K	1.68	1.29	30.23	0.14	0.12
ΓΕΒΚΑ	ΓΕΝΙΚΗ ΕΜΠΟΡΙΟΥ (ΚΟ)	24,060,000	0.3	12.03	0.02	K	0.500	0.492	1.63	0.04	0.03
ΔΙΟΝ	ΔΙΟΝΙΣ (ΚΟ)	5,867,311	0.3	1.89	0.00	E	0.322	0.427	-24.59	-3.55	-3.60
Απόσταξη & Οينوπαραγωγή											
3 Τίτλοι-Stocks, ΣΥΝΟΛΟ ΚΛΑΔΟΥ :		42,524,440	10.3	0.02							
ΚΤΗΛΑ	ΚΤΗΜΑ Κ. ΛΑΖΑΡΙΔΗ (ΚΟ)	15,804,800	0.36	8.05	0.01	K	0.447	0.600	-15.02	0.00	-0.01
ΜΠΟΚΑ	ΜΠΟΥΤΑΡΗΣ Ι. & ΥΙΟΣ (ΚΑ)	25,179,640	0.6	2.25	0.00	E	0.085	0.080	6.25	-0.12	-0.12
ΜΠΟΠ/	ΜΠΟΥΤΑΡΗΣ Ι. & ΥΙΟΣ (ΠΑ)	1,540,000	0.6			E	0.070	0.070	0.00	-0.12	-0.12
Αναψυκτικά											
1 Τίτλοι-Stocks, ΣΥΝΟΛΟ ΚΛΑΔΟΥ :		367,769,779	10,580.74	19.07							
ΕΕΕ	COCA-COLA HBC AG (ΚΟ)	367,769,779	6.7CHF	10,580.74	19.07	K	28.77	25.68	12.03	1.25	0.94
Γεωργία & Αλιεία											
4 Τίτλοι-Stocks, ΣΥΝΟΛΟ ΚΛΑΔΟΥ :		588,586,108	148.28	0.27							
ΓΑΛΑΕ	ΓΑΛΑΞΙΔΙ (ΚΟ)	14,076,360	0.37	9.85	0.02	X	0.700	0.700	0.00	0.09	0.07
ΕΛΙΧΘ	ΕΛΛΗΝΙΚΕΣ ΙΧΘΥΟΚΑΛ/ΡΓΕΙΕΣ (ΚΟ)	30,390,000	0.31	2.13	0.00	A	0.070	0.070	0.00	0.00	---
ΚΡΕΚΑ	ΚΡΕΚΑ (ΚΟ)	7,125,216	0.65	0.86	0.00	E	0.120	0.120	0.00	0.00	2016
ΝΗΡ	ΝΗΡΕΥΣ (ΚΟ)	291,497,368	0.3	80.45	0.15	K	0.276	0.268	2.99	0.03	0.04
ΣΕΛΟ	ΣΕΛΟΝΤΑ (ΚΟ)	245,497,164	0.3	54.99	0.10	K	0.224	0.243	-7.82	0.03	0.01
Τρόφιμα											
12 Τίτλοι-Stocks, ΣΥΝΟΛΟ ΚΛΑΔΟΥ :		290,818,971	270.9	0.49							
ΕΒΖ	ΕΛ. ΒΙΟΜ. ΖΑΧΑΡΗΣ (ΚΑ)	36,748,909	0.73	2.76	0.00	A	0.075	0.075	0.00	-1.14	-1.16
ΕΒΡΟΦ	ΕΒΡΟΦΑΡΜΑ (ΚΟ)	13,673,200	0.88	5.02	0.01	K	0.367	0.380	-3.42	0.07	0.03
ΕΛΓΕΚ	ΕΛΓΕΚΑ (ΚΟ)	31,734,530	1.6	6.03	0.01	K	0.190	0.183	3.83	-0.31	-0.28
ΚΑΝΑΚ	ΚΑΝΑΚΗΣ Σ. (ΚΟ)	7,500,000	0.61	25.58	0.05	K	3.41	3.35	1.79	0.00	0.00
ΚΕΠΕΝ	ΚΕΠΕΝΟΥ ΜΥΛΟΙ (ΚΟ)	6,700,000	0.8	14.34	0.03	K	2.14	2.08	2.88	0.00	0.00
ΚΜΟΛ	ΚΑΡΑΜΟΛΕΓΚΟΣ (ΚΟ)	9,742,920	0.4	20.46	0.04	K	2.10	2.01	4.48	-0.67	-0.48
ΚΡΕΤΑ	ΚΡΕΤΑ ΦΑΡΜ (ΚΟ)	29,480,000	0.42	16.72	0.03	K	0.567	0.547	3.66	-0.22	-0.17
ΚΡΙ	ΚΡΙ - ΚΡΙ (ΚΟ)	33,065,136	0.38	98.86	0.18	K	2.99	2.93	5.11	0.00	0.00
ΛΟΥΛΗ	ΛΟΥΛΗ ΜΥΛΟΙ (ΚΟ)	17,120,280	0.94	41.26	0.07	K	2.41	2.58	-6.59	0.27	0.17
ΝΙΚΑΣ	ΝΙΚΑΣ (ΚΟ)	79,596,820	0.3	30.25	0.05	E	0.380	0.364	4.40	-0.37	-0.12
ΠΕΡΣ	ΠΕΡΣΕΥΣ (ΚΟ)	17,240,776	0.37	6.21	0.01	X	0.360	0.321	12.15	0.00	0.00

P/E	Προ φόρων before tax	Μεταφ φόρων after tax	Μέρισμα / Προμήρεια 2015 Dividend / Interim	Μέρισμα / Προμήρεια 2016 Dividend / Interim	Μερισματοδόση Dividend Yield (%) (14)	Διακυμάνσεις Τιμών Αυγούστου Monthly Price in August		Διακυμάνσεις Τιμών από 1/1/2017 Price Range since 1.1.2017		Αξία Συναλλαγών Value of Transactions (6), (10)	Όγκος Συναλλαγών Transactions Volume (7)	Αριθμός Πράξεων Number of Trades	Μηνιαία Ευρεσιμότητα Monthly Marketability (%)	Securities (1)	
						Κατώτερη Low	Ανώτερη High	Κατώτερη Low	Ανώτερη High						
Containers & Packaging															
										147,570.65		61,913	269	0.15	: TOTAL OF SECTOR
---	---	---	---	---	0.75	0.79	0.70	0.91		30.00		40	1	0.00	VIS SA (CR)
---	---	---	---	0.07	1.16	5.27	6.10	3.90	6.10	50,956.87		8,891	104	0.06	KARATZIS SA (CR)
---	---	---	---	---	0.30	0.63	0.11	0.63		8,180.82		22,611	61	0.45	PAIRIS SA (CR)
---	---	---	0.11	0.12	5.45	2.20	2.41	1.26	2.41	49,037.51		21,655	70	0.55	PAPERPACK (CR)
---	---	---	---	---	4.36	4.85	2.90	5.04		39,365.45		8,716	33	0.07	FLEXOPACK SA (CR)
Diversified Industrials															
										15,628,843.94		7,908,087	9,271	1.76	: TOTAL OF SECTOR
---	---	---	---	---	1.09	1.31	0.62	1.31		5,569,552.18		4,652,135	3,403	2.45	CENERGY HOLDINGS (CB)
---	---	---	---	---	2.79	3.51	1.24	3.51		10,059,291.76		3,255,952	5,868	1.26	VIOTALCO SA/NV (CB)
Electrical Components & Equipment															
										182.28		159	7	0.00	: TOTAL OF SECTOR
---	---	---	---	---	0.95	1.19	0.84	1.28		182.28		159	7	0.00	NEXANS HELLAS SA (CR)
Commercial Vehicles & Trucks															
										69,700.20		26,542	213	0.06	: TOTAL OF SECTOR
---	---	---	---	---	1.95	2.26	1.22	2.30		46,536.34		22,047	92	0.16	ELTRAK SA (CR)
---	---	---	---	---	0.13	0.13	0.13	0.13		0.00		0	0	0.00	NEORION SA (CR)
---	---	---	---	---	5.02	5.28	4.07	5.28		23,163.86		4,495	121	0.06	PETROPOULOS PETROS (CR)
Industrial Machinery															
										51,641.86		170,122	235	0.62	: TOTAL OF SECTOR
---	---	---	---	---	0.98	1.20	0.90	1.31		5,012.42		4,385	22	0.04	MEVACO SA (CR)
---	---	---	---	---	0.27	0.31	0.23	0.47		46,629.44		165,737	213	0.98	FRIGOLASS SA (CR)
Transportation Services															
										1,481,815.60		87,955	1,421	0.25	: TOTAL OF SECTOR
---	---	0.58	0.49	2.21	21.47	22.60	17.55	24.00		306,697.07		13,948	208	0.14	TPA SA (CR)
---	---	0.11	0.09	0.57	15.50	16.10	12.30	16.77		1,175,118.53		74,007	1,213	0.30	P.P.A. S.A. (CR)
Business Support Services															
										130,166.53		266,983	426	0.41	: TOTAL OF SECTOR
---	---	---	---	---	0.45	0.51	0.30	0.66		4,265.89		8,522	25	0.10	EUROCONSULTANTS S.A. (CR)
---	---	0.07	0.07	8.91	0.75	0.84	0.43	0.88		79,347.32		100,338	178	0.49	INFORM P. LYKOS SA (CR)
---	---	0.01	---	---	0.23	0.29	0.20	0.33		37,664.52		138,834	164	0.50	NEWSPHONE HELLAS SA (CR)
---	---	---	---	---	0.41	0.77	0.21	0.77		8,888.80		19,289	59	0.23	HAIDEMENOS SA (CR)
Industrial Suppliers															
										62,401.01		68,765	149	0.19	: TOTAL OF SECTOR
---	---	---	0.11	6.55	1.30	1.71	0.89	1.71		41,994.44		28,296	73	0.45	VOGIATZOGLU SYSTEMS SA (CR)
---	---	0.01	0.01	2.00	0.44	0.54	0.32	0.55		18,294.80		35,951	63	0.15	GEN. COMMERCIAL & IND.SA (CR)
---	---	---	---	---	0.32	0.50	0.25	0.56		2,111.77		4,518	13	0.08	DIONIC (CR)
Distillers & Vintners															
										19,187.99		40,960	44	0.10	: TOTAL OF SECTOR
---	---	---	---	---	0.40	0.51	0.17	0.54		19,071.15		39,167	31	0.25	KTIMA KOSTAS LAZARIDIS SA (CR)
---	---	---	---	---	0.05	0.09	0.04	0.09		116.84		1,793	13	0.01	J.BOUTARIS & SON HOLD. SA (CB)
---	---	---	---	---	0.07	0.07	0.07	0.08		0.00		0	0	0.00	J.BOUTARIS & SON HOLD. (PB)
Soft Drinks															
										14,317,184.45		523,370	2,057	0.14	: TOTAL OF SECTOR
---	---	0.40	0.44	1.53	25.30	29.16	20.37	29.16		14,317,184.45		523,370	2,057	0.14	CC HBC AG (CR)
Farming Fishing & Plantations															
										739,120.33		2,537,800	1,799	0.43	: TOTAL OF SECTOR
---	---	---	---	---	0.70	0.70	0.23	0.75		74,631.20		106,616	71	0.76	GALAXIDI S.A. (CR)
---	---	---	---	---	0.07	0.07	0.07	0.07		0.00		0	0	0.00	HELLENIC FISHFARMING SA (CR)
---	---	---	---	---	0.12	0.12	0.04	0.19		1,440.00		12,000	10	0.17	KRE.KA SA (CR)
---	---	---	---	---	0.27	0.30	0.16	0.33		539,277.73		1,890,895	1,274	0.65	NIREFS SA (CR)
---	---	---	---	---	0.22	0.26	0.14	0.30		123,771.40		528,289	444	0.22	SELONDA AQUACULTURE SA (CR)
Food Products															
										622,431.61		336,261	970	0.12	: TOTAL OF SECTOR
---	---	---	---	---	0.08	0.08	0.08	0.08		0.00		0	0	0.00	HEL. SUGAR INDUSTRY SA (CB)
---	---	---	---	---	0.33	0.42	0.23	0.42		6,781.40		17,932	35	0.13	EVROFARMA SA (CR)
---	---	---	---	---	0.17	0.22	0.10	0.22		4,286.77		22,049	64	0.07	ELGEKA SA (CR)
---	---	---	---	---	3.09	3.65	2.20	3.65		37,289.66		11,385	106	0.15	S.KANAKIS SA (CR)
---	---	0.02	0.03	1.31	2.01	2.35	1.11	2.54		10,704.50		4,865	22	0.07	MILLS KEPENOS (CR)
---	---	0.01	---	---	2.01	2.12	1.84	2.14		11,203.16		5,382	14	0.06	KARAMOLEGOS SA (CR)
---	---	---	---	---	0.54	0.60	0.40	0.65		46,388.80		80,477	163	0.27	KRETA FARM SA (CR)
---	---	0.06	0.09	3.01	2.90	3.03	1.75	3.15		450,457.65		151,027	382	0.46	KRI-KRI S.A. (CR)
---	---	---	---	---	2.20	2.65	1.33	3.00		48,342.90		20,135	132	0.12	LOULIS MILLS SA (CR)
---	---	---	---	---	0.27	0.44	0.23	0.44		4,142.82		11,458	28	0.01	NIKAS SA (CR)
---	---	---	---	---	0.30	0.36	0.20	0.40		633.76		2,066	6	0.01	PERSEUS SA (CR)

Σύμβολο ΟΑΣΗΣ OASHS Code	Χρεόγραφα (1)	Αριθμός Εισηγμένων Χρεογράφων Number of Listed Securities (1)	Όνομαστική Αξία Χρημ/κή Αξία (Εκστ. Ευρώ) Market Capitalisation (Million Euro) (**)	% στη Συνολική Χρημ/κή Αξία % in Total Market Capitalisation	Κατηγορία - Category (\$)	No Σημείωσης - Note Nr	Τιμή Κλεισίματος Closing Price	Τιμή Κλεισίματος Πρ. Μήνα Previous Month Closing % Μεταβολή Μηνός % Monthly Price Change	Κέρδη ανά Μετοχή Profits per Share		Έτος χρήσης Fiscal year	
									προ φόρων before tax	μετά φόρων after tax		
Τρόφιμα (Συνέχεια)												
ΣΑΡΑΝ	ΣΑΡΑΝΤΟΠΟΥΛΟΣ ΚΥΛ/ΜΥΛΟΙ (ΚΟ)	4,181,450	0.5	2.83	0.01	K	0.677	0.677	0.00	-0.06	-0.06	---
ΧΚΡΑΝ	ΧΑΤΖΗΚΡΑΝΙΩΤΗ Ε. ΥΙΟΙ (ΚΟ)	4,034,950	0.68	0.60	0.00	Ε	0.149	0.120	24.17	0.00	0.00	2016
Διαρκή Καταναλωτικά Αγαθά												
4 Τίτλοι-Stocks, ΣΥΝΟΛΟ ΚΛΑΔΟΥ :		194,959,470		342.62	0.62							
ΓΕΔ	Γ.Ε. ΔΗΜΗΤΡΙΟΥ (ΚΟ)	77,126,446	0.34	1.23	0.00	Ε	0.016	0.020	-20.00	-0.07	-0.08	---
ΕΦΤΖΙ	F.G. EUROPE (ΚΟ)	52,800,154	0.3	30.10	0.05	K	0.570	0.560	1.79	0.06	0.05	---
ΤΡΟΠ	ΤΡΟΠΑΙΑ ΣΥΜΜΕΤΟΧΙΚΗ (ΚΟ)	510,840	1	1.02	0.00	A	2.00	2.00	0.00	-2.07	-2.96	---
ΥΑΛΚΟ	ΥΑΛΚΟ - ΚΩΝΣΤΑΝΤΙΝΟΥ (ΚΑ)	13,191,620	0.62	2.28	0.00	Ε	0.173	0.173	0.00	0.31	0.18	---
ΦΡΛΚ	FOURLIS ΣΥΜΜΕΤΟΧΩΝ (ΚΟ)	51,330,410	0.97	307.98	0.56	K	6.00	5.80	3.45	0.15	0.12	---
Ύψιπια												
4 Τίτλοι-Stocks, ΣΥΝΟΛΟ ΚΛΑΔΟΥ :		128,770,271		19.32	0.03							
ΒΑΡΓ	ΒΑΡΑΦΚΗΣ (ΚΟ)	4,737,503	0.32	0.83	0.00	Ε	0.176	0.176	0.00	-0.28	-0.30	---
ΒΙΟΚΑ	ΒΙΟΚΑΡΠΕΤ (ΚΟ)	23,986,500	1.05	7.68	0.01	K	0.320	0.330	-3.03	-0.08	-0.08	---
ΔΡΟΜΕ	ΔΡΟΜΕΑΣ (ΚΟ)	34,720,000	0.31	8.26	0.01	K	0.238	0.223	6.73	0.00	0.00	---
ΣΑΤΟΚ	ΣΑΤΟ ΑΕ (ΚΟ)	65,326,268	0.53	2.55	0.00	Ε	0.039	0.061	-36.07	-0.03	-0.03	---
Κατασκευή Κατοικιών												
1 Τίτλοι-Stocks, ΣΥΝΟΛΟ ΚΛΑΔΟΥ :		40,693,350		72.03	0.13							
ΟΛΥΜΠ	ΤΕΧΝΙΚΗ ΟΛΥΜΠΙΑΚΗ (ΚΟ)	40,693,350	5	72.03	0.13	K	1.77	1.75	1.14	-0.21	-0.20	---
Παιχνίδια												
1 Τίτλοι-Stocks, ΣΥΝΟΛΟ ΚΛΑΔΟΥ :		136,059,759		1,904.84	3.43							
ΜΠΕΛΑ	JUMBO (ΚΟ)	136,059,759	0.88	1,904.84	3.43	K	14.00	14.15	-1.06	1.21	0.89	2016
Ρουχισμός & Αξεσουάρ												
11 Τίτλοι-Stocks, ΣΥΝΟΛΟ ΚΛΑΔΟΥ :		170,204,360		52.38	0.09							
ΑΑΑΚ	ΤΡΙΑ ΑΛΦΑ (ΚΟ)	766,000	1	1.79	0.00	Δ	2.07	2.07	0.00	0.00	0.00	2016
ΑΑΑΠ	ΤΡΙΑ ΑΛΦΑ (ΠΟ)	245,000	1			Δ	0.840	0.840	0.00	0.00	0.00	2016
ΒΑΡΝΗ	ΒΑΡΒΑΡΕΣΟΣ (ΚΑ)	16,383,428	0.3	3.93	0.01	Ε	0.240	0.240	0.00	0.00	0.00	2016
ΔΟΥΡΟ	ΔΟΥΡΟΣ (ΚΟ)	3,961,300	1.28	0.54	0.00	Ε	0.137	0.136	0.74	0.00	0.00	2016
ΕΛΒΕ	ΕΛΒΕ Α.Β.Ε.Ε. (ΚΟ)	3,307,500	0.96	9.16	0.02	K	2.77	2.29	20.96	0.32	0.19	---
ΕΛΥΦ	ΕΛΛΗΝΙΚΗ ΥΦΑΝΤΟΥΡΓΙΑ (ΚΟ)	13,692,227	1.47	1.60	0.00	A	0.117	0.117	0.00	0.00	0.00	---
ΕΠΙΛΚ	ΕΠΙΛΕΚΤΟΣ (ΚΟ)	51,887,910	0.3	13.91	0.03	K	0.268	0.291	-7.90	-0.07	-0.10	2016
ΛΑΝΑΚ	ΛΑΝΑΚΑΜ (ΚΟ)	5,939,268	0.62	2.45	0.00	Δ	0.412	0.310	32.90	0.00	0.00	2016
ΜΙΝ	ΜΙΝΕΡΒΑ (ΚΑ)	6,200,000	0.5	2.47	0.00	K	0.398	0.398	0.00	-0.09	-0.10	---
ΜΟΥΖΚ	ΜΟΥΖΑΚΗΣ (ΚΑ)	32,188,050	1.04	11.62	0.02	K	0.361	0.348	3.74	0.00	-0.01	---
ΝΑΥΠ	ΚΛΩΣ/ΓΙΑ ΝΑΥΠΑΚΤΟΥ (ΚΑ)	11,510,102	0.89	2.88	0.01	K	0.250	0.250	0.00	-0.02	-0.03	---
ΤΕΞΤ	ΤΕΞΑΠΡΕΤ (ΚΟ)	13,920,000	0.32	1.11	0.00	A	0.080	0.080	0.00	0.00	0.00	---
ΦΙΕΡ	ΦΙΕΡΑΤΕΞ (ΚΟ)	10,203,575	0.73	0.92	0.00	K	0.090	0.082	9.76	0.00	0.00	2016
Είδη Προσωπικής Φροντίδας												
3 Τίτλοι-Stocks, ΣΥΝΟΛΟ ΚΛΑΔΟΥ :		99,164,851		491.54	0.89							
ΚΟΡΡΕΣ	ΚΟΡΡΕΣ (ΚΟ)	13,586,500	0.39	58.01	0.10	K	4.27	4.40	-2.95	-0.18	-0.21	---
ΠΑΠ	ΠΑΠΟΥΤΣΑΝΗΣ (ΚΟ)	50,797,369	0.31	16.15	0.03	K	0.318	0.234	35.90	0.00	0.00	2016
ΣΑΡ	ΣΑΡΑΝΤΗΣ ΓΡ. (ΚΟ)	34,780,982	1.55	417.37	0.75	K	12.00	12.30	-2.44	0.68	0.56	---
Καπνός												
1 Τίτλοι-Stocks, ΣΥΝΟΛΟ ΚΛΑΔΟΥ :		2,760,000		828.	1.49							
ΚΑΡΕΛ	ΚΑΡΕΛΙΑ (ΚΑ)	2,760,000	11.83	828.00	1.49	X	300.00	284.85	5.32	32.21	22.61	---
Ιατρικές Υπηρεσίες												
4 Τίτλοι-Stocks, ΣΥΝΟΛΟ ΚΛΑΔΟΥ :		521,799,455		310.81	0.56							
ΑΧΟΝ	ΑΧΟΝ ΣΥΜΜΕΤΟΧΩΝ (ΚΟ)	20,255,805	0.3	1.17	0.00	A	0.058	0.058	0.00	0.00	0.00	---
ΕΥΡΟΜ	ΕΥΡΟΜΕΔΙΚΑ (ΚΟ)	21,820,410	0.8	3.67	0.01	Ε	0.168	0.225	-25.33	-1.02	-1.15	---
ΙΑΣΩ	ΙΑΣΩ (ΚΟ)	87,254,824	0.44	67.88	0.12	K	0.778	1.17	-11.39	0.07	0.04	---
ΙΑΤΡ	ΙΑΤΡΙΚΟ ΑΘΗΝΩΝ (ΚΟ)	86,735,980	0.31	134.44	0.24	K	1.55	1.57	-1.27	0.08	0.04	---
ΥΓΕΙΑ	ΥΓΕΙΑ (ΚΟ)	305,732,436	0.41	103.64	0.19	K	0.339	0.351	-3.42	0.00	0.00	---
Ιατρικός Εξοπλισμός												
1 Τίτλοι-Stocks, ΣΥΝΟΛΟ ΚΛΑΔΟΥ :		4,419,616		2.21	0.00							
ΜΕΝΤΙ	ΜΕΔΙΣΟΝ ΕΛΛΑΣ (ΚΟ)	4,419,616	1.58	2.21	0.00	Ε	0.501	0.641	-21.84	0.33	0.27	---
Φαρμακευτικά Προϊόντα												
1 Τίτλοι-Stocks, ΣΥΝΟΛΟ ΚΛΑΔΟΥ :		51,081,030		5.52	0.01							
ΛΑΒΙ	ΛΑΒΙΦΑΡΜ (ΚΟ)	51,081,030	1	5.52	0.01	Ε	0.108	0.105	2.86	0.23	0.17	---
Εξειδικευμένο Λιανικό Εμπόριο												
6 Τίτλοι-Stocks, ΣΥΝΟΛΟ ΚΛΑΔΟΥ :		141,863,810		1,459.94	2.63							
ΑΣΚΟ	A.S. COMPANY (ΚΟ)	13,126,020	0.65	19.69	0.04	K	1.50	1.37	9.49	0.27	0.20	---
ΜΛΑΝΤ	MICROLAND COMPUTERS (ΚΟ)	13,555,100	1	8.68	0.02	A	0.640	0.640	0.00	0.00	0.00	---
ΜΟΤΟ	ΜΟΤΟΔΥΝΑΜΙΚΗ (ΚΟ)	11,700,000	0.4	7.02	0.01	K	0.600	0.700	-14.29	0.08	0.08	---
ΝΑΚΑΣ	ΝΑΚΑΣ ΜΟΥΣΙΚΗ (ΚΟ)	6,340,000	0.6	8.81	0.02	K	1.39	1.39	0.00	0.22	0.17	2016
ΡΕΒΟΙΑ	ΡΕΒΟΙΑ (ΚΟ)	22,280,000	0.3	13.12	0.02	K	0.589	0.634	-7.10	-1.31	-1.32	---
ΣΦΑ	ΣΦΑΚΙΑΝΑΚΗΣ (ΚΟ)	7,914,480	0.3	3.40	0.01	Ε	0.430	0.600	-28.33	-0.94	-0.96	---

P/E	Ποσοφύσων before tax	Ποσοφύσων after tax	Μέρισμα / Προμήρεια 2015 Dividend / Interim	Μέρισμα / Προμήρεια 2016 Dividend / Interim	Μερισματοπώση Dividend Yield (%) (14)	Διακυμάνσεις Τιμών Αυγούστου Monthly Price in August		Διακυμάνσεις Τιμών από 1/1/2017 Price Range since 1.1.2017		Αξία Συναλλαγών Value of Transactions (6), (10)	Όγκος Συναλλαγών Transactions Volume (7)	Αριθμός Πράξεων Number of Trades	Μηνιαία Ευρεσιμότητα Monthly Marketability (%)	Securities (1)
						Κατώτερη Low	Ανώτερη High	Κατώτερη Low	Ανώτερη High					
(Continued)														
Food Products														
---	---	---	---	---	---	0.68	0.68	0.52	0.74	1,334.57	1,970	3	0.05	FLOUR MILLS SARANTOPOULOS SA
---	---	---	---	---	---	0.11	0.15	0.03	0.16	865.62	7,515	15	0.19	CHATZIKRANIOTIS & SONS SA (CR)
Durable Household Products														
										6,921,831.47	1,482,672	2,922	0.76	: TOTAL OF SECTOR
---	---	---	---	---	---	0.02	0.03	0.01	0.03	5,226.75	291,406	90	0.38	G.E. DIMITRIOU (CR)
---	---	---	---	---	---	0.52	0.65	0.43	0.69	8,830.08	14,590	41	0.03	F.G. EUROPE S.A. (CR)
---	---	---	---	---	---	2.00	2.00	2.00	2.00	0.00	0	0	0.00	TROPEA HOLDING (CR)
---	---	---	---	---	---	0.14	0.27	0.03	0.27	1,420.57	8,277	29	0.06	YALCO - CONSTANTINOY SA (CB)
---	---	---	---	---	---	5.65	6.18	3.95	6.18	6,906,354.07	1,168,399	2,762	2.28	FOURLIS (CR)
Furnishings														
										25,916.05	124,132	223	0.10	: TOTAL OF SECTOR
---	---	---	---	---	---	0.18	0.18	0.18	0.22	0.00	0	0	0.00	VARANGIS AVEPE S.A. (CR)
---	---	---	---	---	---	0.30	0.37	0.20	0.40	2,833.61	8,753	24	0.04	BIOKARPET S.A.(CR)
---	---	---	---	---	---	0.21	0.26	0.10	0.29	22,020.76	93,809	173	0.27	DROMEAS SA (CR)
---	---	---	---	---	---	0.03	0.07	0.03	0.11	1,061.68	21,570	26	0.03	SATO SA (CR)
Home Construction														
										263,530.97	147,357	489	0.36	: TOTAL OF SECTOR
---	---	---	---	---	---	1.69	1.90	0.90	1.90	263,530.97	147,357	489	0.36	TECHNICAL OLYMPIC SA (CR)
Toys														
										52,267,217.94	3,686,594	12,430	2.71	: TOTAL OF SECTOR
12.4	16.9	---	0.36	2.57	13.80	14.99	12.62	16.50	52,267,217.94	3,686,594	12,430	2.71	JUMBO SA (CR)	
Clothing & Accessories														
										70,339.06	135,551	399	0.08	: TOTAL OF SECTOR
---	---	---	---	---	---	2.07	2.07	1.70	2.59	0.00	0	0	0.00	TRIA ALFA SA (CR)
---	---	---	---	---	---	0.84	0.84	0.84	1.63	0.00	0	0	0.00	TRIA ALFA SA (PR)
---	---	---	---	---	---	0.24	0.24	0.03	0.24	0.00	0	0	0.00	VARVARESSOS SA (CB)
---	---	---	---	---	---	0.14	0.20	0.14	0.40	150.76	1,085	9	0.03	DUROS SA (CR)
---	---	---	---	---	---	2.13	2.90	1.63	2.90	37,791.63	14,810	94	0.45	ELVE SA (CR)
---	---	---	---	---	---	0.12	0.12	0.12	0.12	0.00	0	0	0.00	HELLENIC FABRICS SA (CR)
---	---	---	---	---	---	0.21	0.29	0.12	0.32	14,944.67	62,058	168	0.12	SELECTED TEXT. IND. ASSOC (CR)
---	---	---	---	---	---	0.31	0.43	0.29	0.59	769.94	1,870	11	0.03	LANAKAM SA (CR)
---	---	---	---	---	---	0.40	0.40	0.03	0.46	119.40	300	1	0.00	MINERVA KNITWEAR SA (CB)
---	---	---	---	---	---	0.29	0.36	0.12	0.43	15,496.12	47,693	95	0.15	EL. D. MOUZAKIS SA (CB)
---	---	---	---	---	---	0.23	0.28	0.18	0.28	584.96	2,383	12	0.02	NAFPAKTOS TEXTILE IND. SA (CB)
---	---	---	---	---	---	0.08	0.08	0.08	0.08	0.00	0	0	0.00	TEXAPRET SA (CR)
---	---	---	---	---	---	0.08	0.10	0.05	0.10	481.58	5,352	9	0.05	FIERATEX SA (CR)
Personal Products														
										5,760,713.03	858,209	2,232	0.87	: TOTAL OF SECTOR
---	---	---	---	---	---	4.23	4.61	3.30	4.74	326,791.86	73,468	318	0.54	KORRES (CR)
---	---	---	---	---	---	0.23	0.34	0.12	0.34	104,398.77	344,353	539	0.68	PAPOUTSANIS (CR)
---	---	---	0.16	0.18	1.46	11.81	12.44	10.00	12.80	5,329,522.40	440,388	1,375	1.27	GR. SARANTIS SA (CR)
Tobacco														
										185,056.00	617	33	0.02	: TOTAL OF SECTOR
---	---	---	8.50	9.20	3.07	284.85	301.00	255.00	309.00	185,056.00	617	33	0.02	KARELIA TOBACCO CO. SA (CB)
Health Care Providers														
										985,898.34	1,735,893	2,353	0.33	: TOTAL OF SECTOR
---	---	---	---	---	---	0.06	0.06	0.01	0.07	0.00	0	0	0.00	AXON HOLDING SA (CR)
---	---	---	---	---	---	0.17	0.23	0.01	0.24	1,890.00	10,000	5	0.05	EUROMEDICA SA (CR)
---	---	---	---	---	---	0.77	0.94	0.29	1.01	537,841.34	646,877	1,358	0.74	IASO SA (CR)
---	---	---	---	---	---	1.41	1.65	0.55	1.65	90,537.87	58,182	132	0.07	ATHENS MEDICAL CENTER SA (CR)
---	---	---	---	---	---	0.34	0.37	0.15	0.41	355,629.13	1,020,834	858	0.33	HYGEIA SA (CR)
Medical Equipment														
										3,617.27	6,496	32	0.15	: TOTAL OF SECTOR
---	---	---	---	---	---	0.50	0.73	0.27	1.09	3,617.27	6,496	32	0.15	MEDICON S.A (CR)
Pharmaceuticals														
										11,152.77	112,229	76	0.22	: TOTAL OF SECTOR
---	---	---	---	---	---	0.09	0.11	0.07	0.13	11,152.77	112,229	76	0.22	LAVIPHARM SA (CR)
Specialty Retailers														
										19,329,461.11	986,101	8,208	0.70	: TOTAL OF SECTOR
---	---	---	---	---	---	1.38	1.55	0.64	1.55	26,094.87	18,073	83	0.14	AS COMPANY SA (CR)
---	---	---	---	---	---	0.64	0.64	0.64	0.64	0.00	0	0	0.00	MICROLAND COMPUTERS SA (CR)
---	---	---	---	---	---	0.60	0.80	0.37	0.80	11,803.47	19,026	37	0.16	MOTODYNAMICS S.A. (CR)
3.7	4.9	---	---	---	---	1.39	1.59	0.60	1.59	6,406.70	4,274	41	0.07	NAKAS MUSIC
---	---	---	---	---	---	0.48	0.75	0.25	0.75	3,933.48	6,258	27	0.03	REVOIL (CR)
---	---	---	---	---	---	0.43	0.61	0.21	1.04	1,031.11	1,959	10	0.02	SFAKIANAKIS SA (CR)

Σύμβολο ΟΑΣΗΣ OASHS Code	Χρεογράφα (1)	Αριθμός Εισηγμένων Χρεογράφων Number of Listed Securities ()	Όνομαστική Αξία Χρημ/κή Αξία (Εκστ. Ευρώ) Market Capitalisation (Million Euro)(***)	% στη Συνολική Χρημ/κή Αξία% in Total Market Capitalisation	Κατηγορία - Category (\$)	No Σημείωσης - Note Nr	Τιμή Κλεισίματος Closing Price	Τιμή Κλεισίματος Πρ. Μήνα Previous Month Closing % Μεταβολή Μηνός % Monthly Price Change	Κέρδη ανά Μετοχή Profits per Share		Έτος/χρήσιος Fiscal year	
									προ φόρων before tax	μετά φόρων after tax		
Εξειδικευμένο Λιανικό Εμπόριο (Συνέχεια)												
ΦΦΓΚΡΙ	FOLLI-FOLLIE (ΚΟ)	66,948,210	0.3	1,399.22	2.52	K	20.90	20.25	3.21	3.79	3.39	---
Τηλεόραση & Ψυχαγωγία												
1 Τίτλοι-Stocks, ΣΥΝΟΛΟ ΚΛΑΔΟΥ :		150,424,029		11.85	0.02							
ABE	AUDIOVISUAL (ΚΟ)	49,630,457	0.7	5.81	0.01	K	0.117	0.133	-12.03	-0.20	-0.21	---
ΤΗΛΕΤ	ΤΗΛΕΤΥΠΟΣ (ΚΟ)	100,793,572	0.3	6.05	0.01	A	0.060	0.060	0.00	0.00	0.00	---
Εκδόσεις												
4 Τίτλοι-Stocks, ΣΥΝΟΛΟ ΚΛΑΔΟΥ :		65,719,655		15.79	0.03							
ΑΤΕΚ	ΑΤΤΙΚΕΣ ΕΚΔΟΣΕΙΣ (ΚΟ)	15,300,000	0.3	10.77	0.02	K	0.704	0.704	0.00	0.07	0.02	---
ΛΙΒΑΝ	ΛΙΒΑΝΗ ΕΚΔΟΤ. ΟΡΓ. (ΚΟ)	7,734,375	1	0.63	0.00	E	0.081	0.097	-16.49	-0.63	-0.59	---
ΝΑΥΤ	ΝΑΥΤΕΜΠΟΡΙΚΗ (ΚΟ)	23,935,280	0.3	2.08	0.00	E	0.087	0.075	16.00	0.00	0.00	2016
ΠΗΓΑΣ	ΠΗΓΑΣΟΣ ΕΚΔΟΤΙΚΗ Α.Ε. (ΚΟ)	18,750,000	0.3	2.31	0.00	E	0.123	0.124	-0.81	-1.35	-1.35	---
Τυχερά Παγινίδια												
3 Τίτλοι-Stocks, ΣΥΝΟΛΟ ΚΛΑΔΟΥ :		579,085,527		3,208.02	5.78							
ΙΝΑΛΟΤ	ΙΝΤΡΑΛΟΤ (ΚΟ)	158,961,721	0.3	195.52	0.35	K	1.23	1.18	4.24	0.03	0.28	---
ΟΠΑΠ	ΟΠΑΠ (ΚΟ)	319,000,000	0.3	2,995.41	5.40	K	9.39	9.72	-3.40	0.74	0.54	---
ΣΕΝΤΡ	CENTRIC ΣΥΜΜΕΤΟΧΩΝ (ΚΟ)	101,123,806	0.36	17.09	0.03	K	0.169	0.166	1.81	-0.03	-0.03	---
Ξενοδοχεία												
2 Τίτλοι-Stocks, ΣΥΝΟΛΟ ΚΛΑΔΟΥ :		29,782,750		407.44	0.73							
ΛΑΜΨΑ	ΛΑΜΨΑ (ΚΟ)	21,364,000	1.12	361.05	0.65	K	16.90	17.21	-1.80	0.15	0.09	---
ΠΡΕΖΤ	ΓΕΚΕ (ΚΑ)	8,418,750	0.3	46.39	0.08	X	5.51	4.02	37.06	0.00	0.00	2016
Ταξίδια & Τουρισμός												
7 Τίτλοι-Stocks, ΣΥΝΟΛΟ ΚΛΑΔΟΥ :		762,563,772		824.73	1.49							
ΑΝΕΚ	ΑΝΕΚ (ΚΟ)	185,373,016	0.3	15.12	0.03	E	0.081	0.085	-4.71	0.01	0.01	---
ΑΝΕΠ	ΑΝΕΚ (ΠΟ '90)	312,163	0.3			E	0.092	0.184	-50.00	0.01	0.01	---
ΑΝΕΠΟ	ΑΝΕΚ (ΠΟ '96)	2,969,713	0.3			E	0.025	0.050	-50.00	0.01	0.01	---
ΑΤΤΙΚΑ	ΑΤΤΙΚΑ ΣΥΜΜΕΤΟΧΩΝ (ΚΟ)	191,660,320	0.3	249.16	0.45	X	1.30	1.45	-10.34	0.11	0.11	---
ΚΥΡΙΟ	ΚΥΡΙΑΚΟΥΛΗΣ (ΚΟ)	7,595,160	0.6	4.90	0.01	K	0.645	0.680	-5.15	0.06	0.04	---
ΜΙΝΟΑ	ΜΙΝΩΙΚΕΣ ΓΡΑΜΜΕΣ ΑΝΕ (ΚΟ)	106,980,050	2.25	256.75	0.46	X	2.40	2.40	0.00	0.21	0.19	---
ΝΕΛ	ΝΕΛ (ΚΟ)	255,459,600	0.3	17.88	0.03	A	0.070	0.070	0.00	0.00	0.00	---
ΟΤΟΕΛ	AUTOHELLAS (ΚΟ)	12,213,750	0.32	280.92	0.51	K	23.00	20.55	11.92	2.48	1.86	---
Υπηρεσίες Ηλεκτρονικών Υπολογιστών												
5 Τίτλοι-Stocks, ΣΥΝΟΛΟ ΚΛΑΔΟΥ :		342,697,708		125.59	0.23							
ΑΓΚΡΙ	ΑΛΦΑ ΓΚΡΙΣΙΝ Α.Ε. (ΚΟ)	14,870,100	0.3	0.21	0.00	A	0.014	0.014	0.00	-0.19	-0.19	---
ΑΛΤΕΚ	ΑΛΤΕΚ (ΚΟ)	215,246,452	0.3	2.58	0.00	A	0.012	0.012	0.00	-0.04	-0.04	---
ΒΥΤΕ	ΒΥΤΕ COMPUTER (ΚΟ)	15,816,009	0.3	6.64	0.01	K	0.420	0.449	-6.46	-0.06	-0.06	---
ΚΟΥΑΛ	QUALITY & RELIABILITY (ΚΟ)	27,345,120	0.47	8.67	0.02	K	0.317	0.237	33.76	-0.02	-0.01	---
ΚΟΥΕΣ	QUEST ΣΥΜΜΕΤΟΧΩΝ (ΚΟ)	11,921,531	1.02	96.21	0.17	K	8.07	8.01	0.75	1.45	0.53	---
ΛΟΓΟΣ	LOGISMOS (ΚΟ)	4,740,000	0.86	1.64	0.00	K	0.347	0.400	-13.25	0.00	0.00	2016
ΠΡΟΦ	PROFILE (ΚΟ)	11,812,193	0.47	9.39	0.02	K	0.795	0.844	-5.81	0.05	0.05	---
ΠΣΥΣΤ	PC SYSTEMS (ΚΟ)	40,946,303	0.36	0.25	0.00	A	0.006	0.006	0.00	0.00	0.00	---
Διαδίκτυο												
1 Τίτλοι-Stocks, ΣΥΝΟΛΟ ΚΛΑΔΟΥ :		110,122,976		37.	0.07							
ΦΟΡΘ	FORTHNET (ΚΟ)	110,122,976	0.3	37.00	0.07	E	0.336	0.321	4.67	-0.13	-0.13	---
Λογισμικό												
3 Τίτλοι-Stocks, ΣΥΝΟΛΟ ΚΛΑΔΟΥ :		22,637,180		59.51	0.11							
ΙΛΥΔΑ	ΙΛΥΔΑ (ΚΟ)	9,090,000	0.9	2.26	0.00	K	0.249	0.257	-3.11	0.00	0.00	2016
ΚΟΜΠ	COMPUCON (ΚΟ)	1,130,180	0.44	0.01	0.00	Δ	0.006	0.006	0.00	-1.17	-1.41	2016
ΜΛΣ	MLS ΠΛΗΡΟΦΟΡΙΚΗ (ΚΟ)	12,417,000	0.31	57.24	0.10	K	4.61	4.50	2.44	0.00	0.00	2016
Υλικό Υπολογιστών												
3 Τίτλοι-Stocks, ΣΥΝΟΛΟ ΚΛΑΔΟΥ :		43,216,365		100.66	0.18							
ΙΝΤΕΤ	ΙΝΤΕΡΤΕΚ (ΚΟ)	11,233,200	0.73	2.77	0.01	K	0.247	0.288	-14.24	0.00	0.00	2016
ΠΛΑΙΣ	ΠΛΑΙΣΙΟ COMPUTERS (ΚΟ)	22,075,665	0.33	96.25	0.17	K	4.36	4.29	1.63	0.30	0.20	---
ΣΠΙ	CPI (ΚΟ)	9,907,500	0.3	1.63	0.00	K	0.165	0.163	1.23	0.00	0.00	2016
Ηλεκτρονικός Εξοπλισμός Γραφείων												
1 Τίτλοι-Stocks, ΣΥΝΟΛΟ ΚΛΑΔΟΥ :		8,298,467		7.22	0.01							
ΙΝΤΕΚ	ΙΝΤΕΑΛ ΟΜΙΛΟΣ (ΚΟ)	8,298,467	0.4	7.22	0.01	K	0.870	0.845	2.96	0.08	0.08	---
Αεροπορικές Εταιρείες												
1 Τίτλοι-Stocks, ΣΥΝΟΛΟ ΚΛΑΔΟΥ :		71,417,100		567.77	1.02							
ΑΡΑΙΓ	ΑΕΡΟΠΟΡΙΑ ΑΙΓΑΙΟΥ (ΚΟ)	71,417,100	0.65	567.77	1.02	K	7.95	8.27	-3.87	0.72	0.45	---
Εναλλακτικός Ηλεκτρισμός												
2 Τίτλοι-Stocks, ΣΥΝΟΛΟ ΚΛΑΔΟΥ :		191,981,400		553.82	1.00							
ΑΝΕΜC	ΕΛ.ΤΕΧ. ΑΝΕΜΟΣ Α.Ε. (ΚΟ)	82,667,000	0.3	116.56	0.21	K	1.41	1.48	-4.73	0.18	0.13	---
ΤΕΝΕΡΓ	ΤΕΡΝΑ ΕΝΕΡΓΕΙΑΚΗ (ΚΟ)	109,314,400	0.3	437.26	0.79	K	4.00	3.90	2.56	0.33	0.20	---

P/E	Ποσ. φόρων before tax	Ποσ. φόρων after tax	Μέρισμα / Προμήρεια 2015 Dividend / Interim	Μέρισμα / Προμήρεια 2016 Dividend / Interim	Μερισματοδόση Dividend Yield (%) (14)	Διακυμάνσεις Τιμών Αυγούστου Monthly Price in August		Διακυμάνσεις Τιμών από 1/1/2017 Price Range since 1.1.2017		Αξία Συναλλαγών Value of Transactions (6), (7)	Όγκος Συναλλαγών Transactions Volume (7) (C)	Αριθμός Πράξεων Number of Trades	Μηνιαία Ευπορευσιμότητα Monthly Marketability (%)	Securities (8)
						Κατώτερη Low	Ανώτερη High	Κατώτερη Low	Ανώτερη High					
(Continued)														
<i>Specialty Retailers</i>														
---	---	---	---	---	---	19.92	21.20	17.31	21.98	19,280,191.48	936,511	8,010	1.40	FOLLI FOLLIE (CR)
<i>Broadcasting & Entertainment</i>														
										5,202.26	42,020	111	0.03	: TOTAL OF SECTOR
---	---	---	---	---	---	0.11	0.16	0.06	0.22	5,202.26	42,020	111	0.08	AUDIO VISUAL ENTERPRISES (CR)
---	---	---	---	---	---	0.06	0.06	0.06	0.06	0.00	0	0	0.00	TELETIPOS SA (CR)
<i>Publishing</i>														
										6,070.13	54,374	111	0.08	: TOTAL OF SECTOR
---	---	---	---	---	---	0.63	0.70	0.59	0.86	0.63	1	1	0.00	ATTICA PUBLICATIONS SA (CR)
---	---	---	---	---	---	0.07	0.11	0.01	0.12	1,190.47	13,825	9	0.18	LIVANIS SA (CR)
---	---	---	---	---	---	0.07	0.12	0.02	0.12	102.03	1,098	14	0.00	NAYTEMPORIKI PUBLISHING SA(CR)
---	---	---	---	---	---	0.10	0.18	0.02	0.34	4,777.00	39,450	87	0.21	PEGASUS PUBLISHING S.A. (CR)
<i>Gambling</i>														
										70,986,842.59	11,573,365	17,885	2.00	: TOTAL OF SECTOR
---	---	---	---	---	---	1.16	1.31	1.02	1.37	5,648,503.72	4,565,491	2,867	2.87	INTRALOT (CR)
---	---	---	0.40	0.72	7.67	9.25	10.03	8.02	10.28	65,298,287.92	6,768,466	14,815	2.12	OPAP (CR)
---	---	---	---	---	---	0.16	0.17	0.08	0.19	40,050.95	239,408	203	0.24	CENTRIC HOLDINGS (CR)
<i>Hotels</i>														
										21,463.78	2,485	54	0.01	: TOTAL OF SECTOR
---	---	---	---	---	---	16.90	17.30	16.00	17.50	14,638.50	860	15	0.00	LAMPSPA HOTEL SA (CR)
---	---	---	0.12	0.30	5.44	4.05	6.88	2.94	6.88	6,825.28	1,625	39	0.02	GEKE SA (CB)
<i>Travel & Tourism</i>														
										424,135.28	622,709	585	0.08	: TOTAL OF SECTOR
---	---	---	---	---	---	0.08	0.09	0.05	0.10	38,721.49	466,871	198	0.25	ANEK LINES SA (CR)
---	---	---	---	---	---	0.08	0.18	0.08	0.42	0.63	6	5	0.00	ANEK LINES SA (PR, issue '90)
---	---	---	---	---	---	0.02	0.05	0.02	0.06	6.31	251	6	0.01	ANEK LINES SA (PR, issue '96)
---	---	---	---	---	---	1.28	1.47	0.66	1.53	135,346.96	97,567	162	0.05	ATTICA HOLDINGS (CR)
---	---	---	---	---	---	0.61	0.86	0.41	0.86	23,108.52	34,048	55	0.45	KIRIAKOULIS SHIPPING SA (CR)
---	---	---	---	---	---	2.35	2.40	2.22	2.55	36,020.02	15,071	58	0.01	MINOAN LINES SA (CR)
---	---	---	---	---	---	0.07	0.07	0.07	0.07	0.00	0	0	0.00	NEL SA (CR)
---	---	---	0.85	0.85	3.70	20.45	23.10	11.53	23.10	190,931.35	8,895	101	0.07	AUTOHELLAS SA (CR)
<i>Computer Services</i>														
										1,008,913.87	1,601,403	1,984	0.47	: TOTAL OF SECTOR
---	---	---	---	---	---	0.01	0.01	0.01	0.03	0.00	0	0	0.00	ALPHA GRISSIN S.A. (CR)
---	---	---	---	---	---	0.01	0.01	0.01	0.01	0.00	0	0	0.00	ALTEC SA (CR)
---	---	---	---	---	---	0.39	0.46	0.27	0.47	10,733.35	24,703	146	0.16	BYTE COMPUTER SA (CR)
---	---	---	---	---	---	0.21	0.32	0.15	0.35	392,378.62	1,413,356	1,247	5.17	QUALITY & RELIABILITY SA (CR)
---	---	---	---	---	---	7.78	8.64	6.30	10.08	536,865.82	66,961	286	0.56	QUEST HOLDINGS (CR)
---	---	---	---	---	---	0.31	0.40	0.17	0.55	6,529.25	18,870	41	0.40	LOGISMOS S.A. (CR)
---	---	---	---	---	---	0.78	0.85	0.46	0.90	62,406.83	77,513	264	0.66	PROFILE SA (CR)
---	---	---	---	---	---	0.01	0.01	0.01	0.01	0.00	0	0	0.00	PC SYSTEMS SA (CR)
<i>Internet</i>														
										13,235.61	37,391	86	0.03	: TOTAL OF SECTOR
---	---	---	---	---	---	0.27	0.40	0.17	0.47	13,235.61	37,391	86	0.03	Forthnet (CR)
<i>Software</i>														
										371,038.81	121,964	692	0.54	: TOTAL OF SECTOR
---	---	---	---	---	---	0.23	0.29	0.17	0.48	11,152.44	42,639	95	0.47	ILYDA S.A. (CR)
---	---	---	---	---	---	0.01	0.01	0.01	0.01	0.08	14	1	0.00	COMPUCON SA (CR)
---	---	---	---	---	---	4.42	4.65	3.98	4.65	359,886.29	79,311	596	0.64	MLS MULTIMEDIA SA (CR)
<i>Computer Hardware</i>														
										834,893.51	285,251	779	0.66	: TOTAL OF SECTOR
---	---	---	---	---	---	0.21	0.29	0.13	0.45	19,211.44	81,789	139	0.73	INTERTECH SA (CR)
---	---	---	0.08	0.05	1.15	4.12	4.60	3.30	4.81	812,831.81	185,807	617	0.84	PLAISIO COMPUTERS SA (CR)
15.8	20.0	---	---	---	---	0.15	0.17	0.14	0.19	2,850.26	17,655	23	0.18	CPI SA (CR)
<i>Electronic Office Equipment</i>														
										3,122.72	3,593	19	0.04	: TOTAL OF SECTOR
---	---	---	---	---	---	0.80	0.95	0.68	0.95	3,122.72	3,593	19	0.04	IDEAL GROUP SA (CR)
<i>Airlines</i>														
										5,306,045.68	643,921	5,326	0.90	: TOTAL OF SECTOR
---	---	---	0.70	0.40	5.03	7.95	8.59	6.30	8.64	5,306,045.68	643,921	5,326	0.90	AGEAN AIRLINES (CR)
<i>Alternative Electricity</i>														
										1,791,741.43	757,971	1,735	0.39	: TOTAL OF SECTOR
---	---	---	---	---	---	1.41	1.55	0.88	1.64	747,995.50	494,846	679	0.60	ELTECH ANEMOS S.A. (CR)
---	---	---	0.09	0.09	2.35	3.87	4.10	2.71	4.21	1,043,745.93	263,125	1,056	0.24	TERNA ENERGY (CR)

Σύμβολο ΟΑΣΗΣ OASHS Code	Χρεόγραφα (1)	Αριθμός Εισηγμένων Χρεογράφων Number of Listed Securities ()	Όνομαστική Αξία Χρημ/κή Αξία (Εκστ. Ευρώ) Market Capitalisation (Million Euro) (***)	% στη Συνολική Χρημ/κή Αξία% in Total Market Capitalisation	Κατηγορία - Category (\$)	No Σημείωσης - Note Nr	Τιμή Κλεισίματος Closing Price	Τιμή Κλεισίματος Πρ. Μήνα Previous Month Closing % Μεταβολή Μηνός % Monthly Price Change	Κέρδη ανά Μετοχή Profits per Share		Έτος χρήσης Fiscal year	
									προ φόρων before tax	μετά φόρων after tax		
Διαπραγματεύσιμα Αμοιβαία Κεφάλαια												
1 Τίτλοι-Stocks, ΣΥΝΟΛΟ ΚΛΑΔΟΥ :		619,082		0.00								
ΑΔΑΚ	ALPHA ETF FTSE Athex Large Cap	619,082	---	0.00	0.00	ΔΑΚ	21.52	21.33	0.89	0.00	0.00	---
Διαφοροποιημένες Ε.Ε.Α.Π.												
1 Τίτλοι-Stocks, ΣΥΝΟΛΟ ΚΛΑΔΟΥ :		10,500,000		58.28	0.11							
INTEPKI	INTERCONTINENTAL (ΚΟ)	10,500,000	4	58.28	0.11	Κ	5.55	5.70	-2.63	0.00	0.00	2016
183		29,160,244,071		55,484.60	100.00							

P/E	Μέρισμα / Προμήρεια 2015 Dividend / Interim	Μέρισμα / Προμήρεια 2016 Dividend / Interim	Μερισματοδόση Dividend Yield (%) ⁽¹⁴⁾	Διακυμάνσεις Τιμών Αυγούστου Monthly Price in August		Διακυμάνσεις Τιμών από 1/1/2017 Price Range since 1.1.2017		Αξία Συναλλαγών Value of Transactions ^{(6), (10)}	Όγκος Συναλλαγών Transactions Volume ⁽⁷⁾ ⁽³⁾	Αριθμός Πράξεων Number of Trades	Μηνιαία Ευπορευσιμότητα Monthly Marketability (%)	Securities ⁽¹⁾
				Κατώτερη Low	Ανώτερη High	Κατώτερη Low	Ανώτερη High					
				21.25	22.37	16.01	22.40	419,793.43	19,281	28	3.11	: TOTAL OF SECTOR
				0.28	5.05	5.53	5.81	19,134.64	3,391	58	0.03	: TOTAL OF SECTOR
								893,500,820.66	668,448,185	264,402	2.29	ALPHA ETF FTSE Athex Large Cap
												Diversified REITs
												INTERCONTINENTAL (CR)

ΕΠΕΞΗΓΗΣΗ ΠΙΝΑΚΩΝ EXPLANATION OF TABLES

$$\text{Spread Συνεδρίασης} = \frac{\sum (\text{Ask}_t - \text{Bid}_t) * \text{Time}_{\text{net}} - \text{Time}_t}{(\text{Ask}_t + \text{Bid}_t) / 2 \sum \text{Time}_{\text{net}} - \text{Time}_t}$$

Κωδικός ΟΑΣΗΣ
Ticker Symbol
H ελληνική ονομασία της μετοχής.
Share's Greek Name.

Αριθμός εισηγμένων μετοχών στο τέλος του μήνα.
Number of listed shares at the end of the month.
H αγορά στην οποία ανήκει και διαπραγματεύεται η μετοχή.
The market in which the share is listed and traded.

Τα προ φόρων και τα μετά φόρων κέρδη ανά μετοχή αντίστοιχα, βάσει του σταθμισμένου - λόγω των μεταβολών μετοχικού κεφαλαίου - αριθμού των μετοχών.
Before tax and after tax profits per share respectively, according to the weighted - due to share capital changes - number of shares.

Χρηματιστηριακή αξία της εταιρίας στο τέλος του μήνα.
Company's capitalisation at the end of the month.
Το ιστορικό κλείσιμο της μετοχής την τελευταία συνεδρίαση του μήνα.
The historical closing price on the last session of the month.

Το έτος χρήσης στο οποίο αναφέρονται τα κέρδη ανά μετοχή και το P / E.
The fiscal year that the profits per share and the P / E ratio refer to.

Σύμβολο ΟΑΣΗΣ OASHS Code	Χρεώγραφο (1)	Αριθμός Εισηγμένων Χρεωγράφων Number of Listed Securities (2)	Ονομαστική Αξία Nominal Value	Χρηματική Αξία (Εκστ. Ευρώ) Market Capitalisation (Million Euro) (3,4,5)	% στη Συνολική Χρηματιστηριακή Αξία % in Total Market Capitalisation	Κατηγορία - Category (\$)	No Σημείωσης - Note Nr	Τιμή Κλεισίματος Closing Price	Τιμή Κλεισίματος Πρ. Μήνα Previous Month Closing Price	% Μεταβολή Μηνός % Monthly Price Change	% Spread Μηνός % Monthly Spread	Κέρδη ανά Μετοχή Profits per Share		Έτος χρήσης Fiscal year
												προ φόρων before tax	μετά φόρων after tax	

H ονομαστική αξία της μετοχής.
Share's Nominal Value.
% της Χρηματιστηριακής αξίας στο σύνολο της
% of the capitalisation on the market's total capitalisation.
Οι σημειώσεις παρατίθενται στο τέλος αυτού του πίνακα.
The notes appear at the end of the this table.

H μερισματοπόδοση υπολογίζεται ως εξής:
Μερισματοπόδοση = $\frac{\text{Τιμή αποκοπέντος μερισματος τελευταίας χρήσης}}{\text{Αποπροσαρμοσμένη(2) τιμή κλεισίματος}}$

Μεταβολή Μηνός (%)
Τελευταία τιμή τρέχοντος μήνα - Τελευταία τιμή προηγούμενου μήνα (προσαρμοσμένη) * 100
Τελευταία τιμή προηγούμενου μήνα (προσαρμοσμένη)

The dividend yield is calculated as follows:
Dividend Yield = $\frac{\text{Last dividend's historical price}}{\text{Readjusted(2) closing price}}$

Monthly Price Change (%)
Closing price on present month's last session - Closing price on previous month's last

Ο δείκτης Τιμή / Κέρδη ανά μετοχή (P/E) υπολογίζεται ως εξής:
P/E = $\frac{\text{Αποπροσαρμοσμένη(2) τιμή κλεισίματος}}{\text{Κέρδη είτε προ είτε μετά φόρων αντίστοιχα}}$

Τα στοιχεία έχουν προσαρμοστεί για τις τυχόν μεταβολές μετοχικού κεφαλαίου της μετοχής και τις συνακόλουθες προσαρμογές της τιμής ως εξής:
Προσαρμοσμένος όγκος συναλλαγών = $\frac{\text{Ιστορική τιμή κλεισίματος} * \text{Ιστορικός όγκος συναλλαγών}}{\text{Προσαρμοσμένη τιμή κλεισίματος}}$

The ratio Price/Profits per share is calculated as follows:
P/E = $\frac{\text{Readjusted(2) closing price}}{\text{Profits per share either before or after tax respectively}}$

Adjusted volume of transactions = $\frac{\text{Historical closing price} * \text{Historical volume of transactions}}{\text{Adjusted closing price}}$

P/E	Μέρισμα / Προμήρισμα 2008 Dividend / Interim Dividend 2008	Μέρισμα / Προμήρισμα 2009 Dividend / Interim Dividend 2009	Μερισματοπόδοση Dividend Yield (%) (1,4)	Διακυμάνσεις Τιμών από 1/1.2011 Price Range since 1.1.2011				Αξία Συναλλαγών Value of Transactions (6)	Συναλλαγές σε Τεμάχια Shares Transactions in Items (7)	Αριθμός Πράξεων Number of Trades	Μηνιαία Εμπορευσιμότητα Monthly Marketability (%)	Securities (1)
				Κατώτερη Low	Ανώτερη High	Κατώτερη Low	Ανώτερη High					

H τιμή του μερισματος / προμερισματος της μετοχής κατά την τελευταία χρήση και την προηγούμενη χρήση αντίστοιχα.
Dividend's price (or Interim dividend) during the last and previous fiscal year respectively.

H μηνιαία αξία συναλλαγών της
Share's monthly value of
H κατώτερη και ανώτερη προσαρμοσμένη τιμή κλεισίματος της μετοχής σε
The lowest and highest share's adjusted closing price on month and year basis

H μηνιαία εμπορευσιμότητα υπολογίζεται ως εξής:
Μηνιαία εμπορευσιμότητα = $\frac{\text{Προσ/μέγος όγκος συναλλαγών κατά τη διάρκεια του μήνα} * 100}{\text{Αριθμός μετοχών την τελευταία ημέρα του μήνα}}$

Ο αριθμός των
The number of

H αγγλική ονομασία
Share's Name in English.

The monthly marketability is calculated as follows:
Monthly marketability = $\frac{\text{Adjusted volume of transactions within the month}}{\text{Number of shares on the last day of the month}} * 100$

(2) Προσαρμοσμένη τιμή = Ιστορική τιμή κλεισίματος * Συντελεστής προσαρμογής - Adjusted price = Historical closing price * Adjustment co-efficient
Αποπροσαρμοσμένη τιμή = Ιστορική τιμή κλεισίματος * (1 / Συντελεστής προσαρμογής) - Readjusted price = Historical closing price * (1 / Adjustment co-efficient)
Όπου : Συντελεστής προσαρμογής = Προσαρμοσμένη τιμή κλεισίματος / Ιστορική τιμή κλεισίματος την ημέρα πραγματοποίησης της μεταβολής μετοχικού κεφαλαίου -
Where: Adjustment co-efficient = Adjusted closing price / Historical closing price on the day of the share capital change realisation

Αρχής γενομένης του Μηνιαίου Στατιστικού Δελτίου του Ιανουαρίου 2002 για την προσαρμογή των τιμών των μετοχών στις περιπτώσεις εταιρικών πράξεων χρησιμοποιείται η μεθοδολογία του Σταθερού Συντελεστή σύμφωνα με την οποία οι ιστορικές τιμές προγενέστερων της ημερομηνίας αποκοπής δικαιώματος εταιρικής πράξης, πολλαπλασιάζονται με τον σταθερό συντελεστή προσαρμογής όπως αυτός προκύπτει κατά την ημερομηνία αποκοπής. - Adjustments made to share prices following a corporate action, are made through the use of a fixed co-efficient method, whereby prices of the share, during the period prior to the corporate action, are multiplied by the co-efficient.

ΣΗΜΕΙΩΣΕΙΣ ΜΕΤΟΧΩΝ - STOKS NOTES

1	Συντμήσεις - Abbreviations: Κ = Κοινές = Com. = Common., Πρ. = Προνομιούχες = Pref. = Preferred., Ον. = Ονομαστικές = Reg. = Registered., Αν. = Ανώνυμες = Bear. = Bearer.	***	Τα στοιχεία αφορούν σε σύνολα εταιριών και όχι σε επιμέρους μετοχικές εκδόσεις - Data concern total value of the companies. Επίσης, για την εταιρεία ΚΤΗΜΑ ΚΩΣΤΑ ΛΑΖΑΡΙΔΗ Α.Ε. (ΚΟ) η χρηματιστηριακή αξία αναφέρεται στον νέο αριθμό μετοχών - Also KOSTAS LAZARIDIS S.A. (CR) the market value refers to the new number of stocks.
14	Η Μερισματαλόδοση προκύπτει από το τελευταίο αποκοπέν μέρισμα (και όχι από τυχόν προμέρισμα) - The Dividend Yield results from the last distributed dividend (and not from any interim dividend).	**	Το P/E είναι μεγαλύτερο από 100. - P/E is higher than 100.
\$	Κ= ΚΥΡΙΑ ΑΓΟΡΑ - MAIN MARKET, Χ=ΚΑΤΗΓΟΡΙΑ ΧΑΜΗΛΗΣ ΔΙΑΣΠΟΡΑΣ - LOW DISPERSION, Ε= ΚΑΤΗΓΟΡΙΑ ΕΠΙΤΗΡΗΣΗΣ - SURVEILLANCE, Δ= ΠΡΟΣ ΔΙΑΓΡΑΦΗ - UNDER DELETION, Α= ΚΑΤΑΣΤΑΣΗ ΑΝΑΣΤΟΛΗΣ - SUSPENSION STAUS - Δ = ΔΙΑΠΡΑΓΜΑΤΕΥΣΙΜΑ ΑΜΟΙΒΑΙΑ ΚΕΦΑΛΑΙΑ - EXCHANGE TRADED FUNDS, W=ΤΙΤΛΟΙ ΠΑΡΑΣΤΑΤΙΚΟΙ - WARRANTS	9	Στην αξία συναλλαγών των μετοχών συμπεριλαμβάνεται και η αξία των δικαιωμάτων, ενώ στα τεμάχια όχι. - The value of stocks' transactions also includes the rights' transactions while the volume of transactions are not include them.
(*)	Στην περίπτωση του Δ.Α.Κ ο όρος μερίδια αντικαθιστά τον όρο χρεόγραφα - In the case of ETFs the term "Units" replaces the term securities.	10	Στην Αξία Συναλλαγών των Μετοχών περιλαμβάνονται όλοι οι τύποι Πακέτων - All Blocks Methods' Transactions Value are included.

ΣΤΑΘΜΙΣΜΕΝΟ P/E (μετά φόρων) ΤΩΝ ΕΠΙΜΕΡΟΥΣ ΚΛΑΔΩΝ ΚΑΙ ΣΥΝΟΛΟΥ ΤΗΣ ΑΓΟΡΑΣ
 SECTORAL AND COMPOSITE WEIGHTED P/E RATIO (after tax) *

	2017											2017	
	Ιαν.	Φεβ.	Μάρ.	Απρ.	Μάι.	Ιούν.	Ιούλ.	Αύγ.	Σεπ.	Οκτ.	Νοέμ.	Δεκ.	
	Jan.	Feb.	Mar.	Apr.	May	Jun.	Jul.	Aug.	Sep	Oct	Nov.	Dec.	
Υλικό Υπολογιστών	14.5	14.6	20.0	20.0	20.0	20.0	20.0	20.0					Computer Hardware
Υπηρεσίες Ηλεκτρονικών Υπολογιστών	6.7	6.7											Computer Services
Σταθερή Τηλεφωνία	35.2	35.2											Fixed Line Telecommunications
Γεωργία & Αλιεία	3.7	3.3											Farming Fishing & Plantations
Τρόφιμα	21.0	20.6											Food Products
Ιατρικός Εξοπλισμός	1.2	1.2											Medical Equipment
Συμβατικός Ηλεκτρισμός													Conventional Electricity
Υδρευση	11.5	11.4											Water
Βασικά Χημικά	9.6	9.6											Commodity Chemicals
Εξειδικευμένα Χημικά	7.8	7.8											Specialty Chemicals
Υπηρεσίες Ακίνητης Περιουσίας	16.4	16.4											Real Estate Services
Ε.Ε.Α.Π. Βιομηχανικών & Επαγγελματικών Χώρων	30.1	30.1											Industrial & Office REITs
Εξειδικευμένες Ε.Ε.Α.Π.	12.0	12.0											Specialty REITs
Αεροπορικές Εταιρείες	7.1	7.1											Airlines
Εναλλακτικός Ηλεκτρισμός	13.6	13.5											Alternative Electricity
ΣΥΝΟΛΟ	20.0	19.9	16.8	16.8	16.8	16.8	16.8	16.8					TOTAL

* Για τη στάθμιση του P/E λαμβάνεται υπόψη η κεφαλαιοποίηση των εισηγμένων εταιριών σε σχέση με το άθροισμα της κεφαλαιοποίησης του κλάδου. - In the calculation of the weighted composite and sectoral P/E ratio the market value of each listed company, compared to the each market value each sector is taken into consideration. Με βάση την τιμή κλεισίματος στο τέλος του μήνα - Based on the closing price at the end of each month.
Σημείωση: Εταιρίες που παρουσίασαν "Ζημιές" ή P/E μεγαλύτερο ή ίσο του 100 δεν λαμβάνονται υπόψη. - Companies with "Losses" as well as with P/E ratio over or equal to 100 points are not taken into consideration.

ΣΤΑΘΜΙΣΜΕΝΟ P/E (μετά φόρων) ΤΩΝ ΕΠΙΜΕΡΟΥΣ ΚΛΑΔΩΝ ΚΑΙ ΣΥΝΟΛΟΥ ΤΗΣ ΑΓΟΡΑΣ
 SECTORAL AND COMPOSITE WEIGHTED P/E RATIO (after tax) *

	2016							2017						
	Αύγ. Aug.	Σεπ. Sep	Οκτ. Oct	Νοέμ. Nov.	Δεκ. Dec.	Ιαν. Jan.	Φεβ. Feb.	Μάρ. Mar.	Απρ. Apr.	Μάι. May	Ιούν. Jun.	Ιούλ. Jul.	Αύγ. Aug.	
Τράπεζες	42.9													Banks
Επενδυτικές Υπηρεσίες	14.5	38.3	38.3	38.3	38.3	38.3	38.3							Investment Services
Ασφάλειες Ιδιοκτησίας & Ζημιών	3.8	3.4	3.4	3.4	3.4	3.4	3.4							Property & Casualty Insurance
Εμπορικά Οχήματα και Φορτηγά	10.9	29.0	28.2	28.9	29.4	29.3	28.5							Commercial Vehicles & Trucks
Μηχανήματα Βιομηχανικού Εξοπλισμού	5.0	5.9	5.9	5.9	6.0	6.0	5.9							Industrial Machinery
Προμηθευτές Βιομηχανίας	30.2	9.9	9.8	10.0	9.7	9.9	9.8							Industrial Suppliers
Υλικά Συσκευασίας	6.3	9.1	9.0	9.0	9.0	9.0	9.0							Containers & Packaging
Υπηρεσίες Μεταφορών	28.4	31.0	31.1	31.4	31.8	30.8	31.0							Transportation Services
Υποστηρικτικές Υπηρεσίες προς Επιχειρήσεις	20.8	6.6	6.6	6.6	6.6	6.6	6.6							Business Support Services
Εξειδικευμένο Λιανικό Εμπόριο	12.2	6.2	6.2	6.2	6.3	6.3	6.3	4.9	4.9	4.9	4.9	4.9	4.9	Specialty Retailers
Κατασκευές	22.3	11.1	11.1	11.1	11.1	11.1	11.1							Heavy Construction
Οικοδομικά Υλικά & Εξαρτήματα	42.5	39.5	39.4	39.4	39.4	39.2	38.9							Building Materials & Fixtures
Εκδόσεις	32.6	64.4	64.4	64.4	64.4	64.4	64.4							Publishing
Καθετοποιημένες Εταιρ. Πετρελαίου & Φυσικού Αερίου	17.8	27.1	27.1	27.1	27.0	27.1	27.1							Integrated Oil & Gas
Είδη Προσωπικής Φροντίδας	15.4	14.5	14.5	14.5	14.5	14.5	14.5							Personal Products
Καπνός	8.9	12.8	12.8	12.8	12.8	12.8	12.8							Tobacco
Παιχνίδια	11.4	12.6	12.6	12.6	12.6	12.6	12.6	16.9	16.9	16.9	16.9	16.9	16.9	Toys
Ρουχισμός & Αξεσουάρ	3.0													Clothing & Accessories
Μη Σιδηρούχα Μέταλλα	4.8	5.7	5.7	5.7	5.7	5.7	5.7							Nonferrous Metals
Ορυχεία	0.5	0.5	0.5	0.5	0.5	0.5	0.5							General Mining

ΣΤΑΘΜΙΣΜΕΝΗ ΜΕΡΙΣΜΑΤΑΠΟΔΟΣΗ ΤΩΝ ΕΠΙΜΕΡΟΥΣ ΚΛΑΔΩΝ ΚΑΙ ΣΥΝΟΛΟΥ ΤΗΣ ΑΓΟΡΑΣ
SECTORAL AND COMPOSITE WEIGHTED D.Y. RATIO *

	2017										2017	
	Ιαν.	Φεβ.	Μάρ.	Απρ.	Μάι.	Ιούν.	Ιούλ.	Αύγ.	Σεπ.	Οκτ.	Νοέμ.	Δεκ.
	Jan.	Feb.	Mar.	Apr.	May	Jun.	Jul.	Aug.	Sep	Oct	Nov.	Dec.
Υδρευση						2.5	2.4	2.5				
Εξειδικευμένα Χημικά												
Ε.Ε.Α.Π. Βιομηχανικών & Επαγγελματικών Χώρων	4.6	4.9			4.6	4.5	4.2	3.8				
Εξειδικευμένες Ε.Ε.Α.Π.			2.3	2.2	2.2	2.1	2.1	2.1				
Αεροπορικές Εταιρείες					5.4	4.8	4.8	5.0				
Εναλλακτικός Ηλεκτρισμός						2.4	2.4	2.4				
ΣΥΝΟΛΟ	4.3	4.2	2.7	2.7	4.5	2.9	2.7	2.7				

* Για τη στάθμιση της D.Y. λαμβάνεται υπόψιν η κεφαλαιοποίηση των εισηγμένων εταιριών σε σχέση με το άθροισμα της κεφαλαιοποίησης του κλάδου. - In the calculation of the weighted composite and sectoral D.Y. ratio the market value of each listed company, as compared to the total amount of market value in each sector is taken into consideration. Με βάση την τιμή κλεισίματος στο τέλος του μήνα - Based on the closing price at the end of the month.

Οι 10 Μετοχές με τα μεγαλύτερα και μικρότερα (μετά φόρων) P/Es κατά την 31/08/2017
10 Stocks with the Highest and Lowest (after tax) P/Es on 31/08/2017 (*)

ΜΕΤΟΧΗ - SHARE NAME	P/E	ΜΕΤΟΧΗ - SHARE NAME	P/E
CPI (ΚΟ) - CPI SA (CR)	19.99		
JUMBO (ΚΟ) - JUMBO SA (CR)	16.90		
ΝΑΚΑΣ ΜΟΥΣΙΚΗ (ΚΟ) - ΝΑΚΑΣ MUSIC	4.87		

* Εξαιρούνται οι Μετοχές με P/E αρνητικό ή >= 100 - The Shares, whose P/E is negative or >= 100 are not Included.

Μετοχές με τις μεγαλύτερες και μικρότερες Μερισματοποδόσεις στο Χρηματιστήριο Αθηνών κατά την 31/08/2017
Stocks with the Highest and Lowest Dividend Yields in the Athex Stock Exchange on 31/08/2017 (*)

ΜΕΤΟΧΗ - SHARE NAME	Μερισ/δοση Divident Yield (%)	ΜΕΤΟΧΗ - SHARE NAME	
ΛΕΒΕΝΤΕΡΗΣ Ν. (ΠΑ) - N. LEVEDERIS SA (PB)	27.05	ΤΙΤΑΝ (ΚΟ) - TITAN CEMENT (CR)	0.44
INFORM ΛΥΚΟΣ Π. (ΚΟ) - INFORM P. LYKOS SA (CR)	8.91	ΟΛΠ (ΚΟ) - P.P.A. S.A. (CR)	0.57
ΟΠΑΠ (ΚΟ) - ΟΡΑΡ (CR)	7.67	ΤΙΤΑΝ (ΠΟ) - TITAN CEMENT CO. (PR)	0.63
ΒΟΓΙΑΤΖΟΓΛΟΥ SYSTEMS (ΚΟ) - VOGIATZOGLOU SYSTEMS SA (CR)	6.55	ΠΛΑΙΣΙΟ COMPUTERS (ΚΟ) - PLAISIO COMPUTERS SA (CR)	1.15
MERMEREN KOMB. A.D. PR. (ΕΛΠ) - MERMEREN KOMB. A.D. PR. (C)	5.62	ΚΑΡΑΤΖΗ (ΚΟ) - KARATZIS SA (CR)	1.16
PAPERPACK (ΚΟ) - PAPERPACK (CR)	5.45	ΕΛΛΗΝ. ΧΡΗΜΑΤΙΣΤΗΡΙΑ-Χ.Α. (ΚΟ) - HELLENIC EXCHANGES-A.S.E. (CR)	1.27
ΕΚΤΕΡ (ΚΟ) - EKTER SA (CR)	5.45	ΚΕΠΕΝΟΥ ΜΥΛΟΙ (ΚΟ) - MILLS KEPENOS (CR)	1.31
ΓΕΚΕ (ΚΑ) - GEKE SA (CB)	5.44	ΣΑΡΑΝΤΗΣ ΓΡ. (ΚΟ) - GR. SARANTIS SA (CR)	1.46
ΕΥΑΘ (ΚΟ) - THESSALONIKA WATER & SEWERAGE	5.19	ΟΤΕ (ΚΟ) - ΟΤΕ (CR)	1.50
INTERCONTINENTAL (ΚΟ) - INTERCONTINENTAL (CR)	5.05	COCA-COLA HBC AG (ΚΟ) - CC HBC AG (CR)	1.53

Τα 10 χρεόγραφα με τις μεγαλύτερες και μικρότερες Μεταβολές Τιμής μέσα στο μήνα Αύγουστο 2017
10 Securities with the Highest and Lowest Price Changes on August 2017 (*)

ΜΕΤΟΧΗ - SHARE NAME	Μεταβ. Τιμής Pr.Change (%)	ΜΕΤΟΧΗ - SHARE NAME	Μεταβ. Τιμής Pr.Change (%)
ΔΟΜΙΚΗ ΚΡΗΤΗΣ (ΚΟ) - DOMIKI KRITIS SA (CR)	44.23	ΑΝΕΚ (ΠΟ '90) - ANEK LINES SA (PR, issue '90)	-50.00
ΣΙΔΜΑ (ΚΟ) - SIDMA SA (CR)	43.27	ΑΝΕΚ (ΠΟ '96) - ANEK LINES SA (PR, issue '96)	-50.00
ΓΕΚΕ (ΚΑ) - GEKE SA (CB)	37.06	ΒΙΟΤΕΡ (ΚΟ) - BIOTER SA (CR)	-45.95
ΠΑΠΟΥΤΣΑΝΗΣ (ΚΟ) - PAPOUTSANIS (CR)	35.90	ΠΑΪΡΗΣ ΠΛΑΣΤΙΚΩΝ (ΚΟ) - PAIRIS SA (CR)	-36.07
ΠΡΟΟΔΕΥΤΙΚΗ (ΚΟ) - PROODEFTIKH SA (CR)	34.15	SATO ΑΕ (ΚΟ) - SATO SA (CR)	-36.07
QUALITY & RELIABILITY (ΚΟ) - QUALITY & RELIABILITY SA (CR)	33.76	ΣΦΑΚΙΑΝΑΚΗΣ (ΚΟ) - SFAKIANAKIS SA (CR)	-28.33
ΕΘΝΙΚΗ ΤΡΑΠΕΖΑ (ΤΠΔ) - NATIONAL BANK (W)	33.33	EUROMEDICA (ΚΟ) - EUROMEDICA SA (CR)	-25.33
ΛΑΝΑΚΑΜ (ΚΟ) - LANAKAM SA (CR)	32.90	DIONIC (ΚΟ) - DIONIC (CR)	-24.59
ΒΟΓΙΑΤΖΟΓΛΟΥ SYSTEMS (ΚΟ) - VOGIATZOGLOU SYSTEMS SA (CR)	30.23	ΜΑΘΙΟΣ ΠΥΡΙΜΑΧΑ (ΚΟ) - MATHIOS REFRACTORY SA (CR)	-24.57
ΧΑΤΖΗΚΡΑΝΙΩΤΗ Ε. ΥΙΟΙ (ΚΟ) - CHATZIKRANIOTIS & SONS SA (CR)	24.17	MEDICON ΕΛΛΑΣ (ΚΟ) - MEDICON S.A (CR)	-21.84

* Οι Μεταβολές Τιμών έχουν λάβει υπόψιν τις αποκοπές Μερισμάτων & Δικαιωμάτων - The Price Changes have considered the Divident Ακόμη, εξαιρούνται οι Μετοχές, που έχουν Μηδενικές Μεταβολές Τιμών - The Stocks whose Price Changes equal to zero are not co

Τα 10 χρεόγραφα με την μεγαλύτερη Αξία Συναλλαγών κατά το μήνα Αύγουστο 2017
10 Securities with the highest Transactions Value on August 2017

ΜΕΤΟΧΗ - SHARE NAME	Αξία Συναλλαγών (Ευρώ) Value of Transactions (Euro)	Συμμετοχή * Participation (%)	Όγκος Συναλλαγών (Ευρώ) Transactions Volume (Euro)	Συμμετοχή * Participation (%)
ALPHA BANK (ΚΟ) - ALPHA BANK (CR)	172,746,072.92	19.33	80,885,953	12.10
ΟΤΕ (ΚΟ) - ΟΤΕ (CR)	118,504,279.14	13.26	10,928,222	1.63
ΕΘΝΙΚΗ ΤΡΑΠΕΖΑ (ΚΟ) - NATIONAL BANK (CR)	97,392,974.06	10.90	270,159,432	40.42
ΠΕΙΡΑΙΩΣ ΤΡΑΠΕΖΑ (ΚΟ) - PIRAEUS BANK (CR)	77,929,588.23	8.72	16,298,633	2.44
ΤΡΑΠΕΖΑ EUROBANK ERGASIAS (ΚΟ) - EUROBANK ERGASIAS (CR)	70,194,834.71	7.86	75,197,963	11.25
ΟΠΑΠ (ΚΟ) - OPAP (CR)	65,298,287.92	7.31	6,768,466	1.01
JUMBO (ΚΟ) - JUMBO SA (CR)	52,267,217.94	5.85	3,686,594	0.55
ΜΟΤΟΡ ΟΙΛ (ΚΟ) - MOTOR OIL (CR)	30,929,412.76	3.46	1,627,550	0.24
ΜΥΤΙΛΗΝΑΙΟΣ (ΚΟ) - ΜΥΤΙΛΙΝΕΟΣ HOLDINGS (CR)	25,891,644.10	2.90	3,033,554	0.45
FOLLI-FOLLIE (ΚΟ) - FOLLI FOLLIE (CR)	19,280,191.48	2.16	936,511	0.14
ΣΥΝΟΛΟ - TOTAL	730,434,503.26	81.75	469,522,878	70.24

* Επί του Συνόλου των Μετοχών - It refers to the Total of Shares.

Τα 10 Χρεόγραφα με τη μεγαλύτερη εμπορευσιμότητα κατά το μήνα Αύγουστο 2017
10 Securities with the Highest Marketability on August 2017

ΜΕΤΟΧΗ - SHARE NAME	Εμπορ/τα (%) Marketability	Αξία Συναλλαγών (Ευρώ) Value of Transactions (Euro)	Συμμετοχή * Participation (%)	Όγκος Συναλλαγών (Ευρώ) Transactions Volume (Euro)	Συμμετοχή * Participation (%)
MARFIN INVESTMENT GROUP (ΚΟ) - MARFIN INVESTMENT GROUP (CR)	5.26	6,521,888.48	0.98	49,401,507.00	5.53
ALPHA BANK (ΚΟ) - ALPHA BANK (CR)	5.24	172,746,072.92	25.84	80,885,953.00	9.05
QUALITY & RELIABILITY (ΚΟ) - QUALITY & RELIABILITY SA (CR)	5.17	392,378.62	0.06	1,413,356.00	0.16
ΠΕΙΡΑΙΩΣ ΤΡΑΠΕΖΑ (ΚΟ) - PIRAEUS BANK (CR)	3.73	77,929,588.23	11.66	16,298,633.00	1.82
BRIQ PROPERTIES (ΚΟ) - BRIQ PROPERTIES (CR)	3.69	794,263.33	0.12	439,332.00	0.05
ΤΡΑΠΕΖΑ EUROBANK ERGASIAS (ΚΟ) - EUROBANK ERGASIAS (CR)	3.44	70,194,834.71	10.50	75,197,963.00	8.42
MERMEREN KOMB. A.D. PR. (ΕΛΠ) - MERMEREN KOMB. A.D. PR. (GDR)	3.37	218,277.92	0.03	15,817.00	0.00
ΑΤΤΙΚΑ BANK Α.Τ.Ε. (ΚΟ) - ΑΤΤΙΚΑ BANK S.A. (CR)	3.12	7,324,940.01	1.10	72,979,139.00	8.17
ALPHA ETF FTSE Athex Large Cap - ALPHA ETF FTSE Athex Large Cap	3.11	419,793.43	0.06	19,281.00	0.00
ΕΘΝΙΚΗ ΤΡΑΠΕΖΑ (ΚΟ) - NATIONAL BANK (CR)	2.95	97,392,974.06	14.57	270,159,432.00	30.24
ΣΥΝΟΛΟ - TOTAL	---	433,935,012	64.92	566,810,413.00	63.44

* Επί του Συνόλου των Μετοχών - It refers to the Total of Shares.

Οι 10 Μεγαλύτερες Εταιρίες με Βάση τη Χρηματιστηριακή τους Αξία κατά την 31/08/2017
10 Biggest Companies Based on their Market Capitalisation on 31/08/2017

ΕΤΑΙΡΙΕΣ - NAME OF COMPANIES	Χρημ/κή Αξία (Ευρώ) Market Capitalisation (Euro)	Συμμετοχή * Participation (%)
COCA-COLA HBC AG - COCA-COLA HBC AG	10,580,736,541.83	19.07
ΟΤΕ Α.Ε. - HELLENIC TELECOM. ORG.	5,244,609,162.30	9.45
ALPHA ΤΡΑΠΕΖΑ Α.Ε. - ALPHA BANK A.E.	3,288,079,681.53	5.93
ΕΘΝΙΚΗ ΤΡΑΠΕΖΑ ΤΗΣ ΕΛΛΑΔΟΣ Α.Ε. - NATIONAL BANK OF GREECE S.A.	3,119,178,670.71	5.62
ΟΡΓΑΝΙΣΜΟΣ ΠΡΟΓΝΩΣΤΙΚΩΝ ΑΓΩΝΩΝ ΠΟΔΟΣΦΑΙΡΟΥ Α.Ε. - GREEK ORGANISATION OF FOOTBALL PROGNOSTICS S.A.	2,995,410,000.00	5.40
ΕΛΛΗΝΙΚΑ ΠΕΤΡΕΛΑΙΑ Α.Ε. - HELLENIC PETROLEUM S.A.	2,328,940,109.70	4.20
ΜΟΤΟΡ ΟΙΛ (ΕΛΛΑΣ) ΔΙΥΛΙΣΤΗΡΙΑ ΚΟΡΙΝΘΟΥ ΑΕ - MOTOR OIL (HELLAS) CORINTH REFINERIES SA	2,093,798,322.00	3.77
ΤΡΑΠΕΖΑ ΠΕΙΡΑΙΩΣ Α.Ε. - PIRAEUS BANK S.A.	2,056,664,662.44	3.71
ΤΡΑΠΕΖΑ EUROBANK ERGASIAS Α.Ε. - EUROBANK ERGASIAS S.A.	1,982,700,879.86	3.57
ΤΙΤΑΝ ΑΝΩΝΥΜΗ ΕΤΑΙΡΙΑ ΤΣΙΜΕΝΤΩΝ - TITAN CEMENT COMPANY S.A.	1,963,913,591.20	3.54
ΣΥΝΟΛΟ - TOTAL	35,654,031,621.57	64.26

* Επί του Συνόλου της Χρηματιστηριακής Αξίας των Μετοχών - It refers to the Total Shares' Market Capitalisation.

**ΑΠΟΚΟΠΕΣ ΜΕΡΙΣΜΑΤΩΝ
DIVIDENDS**

Επωνυμία Μετοχής / Εταιρίας Name of Share / Company	Χρήση Fiscal Year	Ημερ. Αποκοπής Μερισμάτων Ex Dividend Date	Μέρισμα ανά μετοχή (Ευρώ) Dividend per share (Euro)	Συνολική Αξία Πληρωμών (Ευρώ) Total Value of Payments (Euro)
N. ΛΕΒΕΝΤΕΡΗΣ Α.Ε.(ΠΑ) - N. LEVEDERIS S.A. (PB)	2016	07/08/2017	0.0436	94,090.82
ΚΡΙ-ΚΡΙ ΒΙΟΜΗΧΑΝΙΑ ΓΑΛΑΚΤΟΣ Α.Β.Ε.Ε. (ΚΟ) - KRI-KRI MILK INDUSTRY S.A. (CR)	2016	17/08/2017	0.0900	2,975,862.24
MERMEREN KOMBINAT A.D. PRILEP (ΕΛΠ) - MERMEREN KOMBINAT A.D. PRILEP (GDR)	2017	24/08/2017	0.7300	342,151.00
ΣΥΝΟΛΟ ΜΕΡΙΣΜΑΤΩΝ - TOTAL OF PAID DIVIDENDS :				3,412,104.06
ΓΕΝΙΚΟ ΣΥΝΟΛΟ ΜΕΡΙΣΜΑΤΩΝ & ΤΟΚΟΜΕΡΙΔΙΩΝ - GRAND TOTAL OF PAID DIVIDENDS & COUPONS :				3,412,104.06

ΜΕΤΑΒΟΛΕΣ ΜΕΤΟΧΙΚΟΥ ΚΕΦΑΛΑΙΟΥ
SHARE CAPITAL CHANGES

ΜΕΤΟΧΗ NAME OF STOCK	Ημερομηνία Αποκοπής Ex Date	Αριθμός Νέων Δωρεάν Μετοχών Number of New Bonus Shares	Αριθμός Νέων Μετοχών (Με Καταβολή Μετρητών) Number of New Shares (By Rights' Issue)	Τιμή Διάθεσης Ευρώ - Euro Issue Price - Euro	Αλλαγή Ονομ. Αξίας (Ευρώ) Change of Nominal Value	
					Νέο New	Παλιό Old
ΕΛΤΟΝ ΔΙΕΘΝΟΥΣ ΕΜΠΟΡΙΟΥ ΑΕΒΕ (ΚΟ) - ELTON S.A. (CR)	01/08/2017				0.52	0.60
ΙΑΣΩ Α.Ε. (ΚΟ) - IASO S.A. (CR)	01/08/2017	1 νέα ΚΟ / 3 παλιές ΚΟ - 1 new CR / 3 old CR				
ΙΝΤΡΑΚΟΜ ΚΑΤΑΣΚΕΥΕΣ Α.Ε.ΤΕΧΝ. ΕΡΓΩΝ & ΜΕΤΑΛ.ΚΑΤ. (ΚΟ) - INTRACOM CONSTRUCTIONS S.A.TECHN & STEEL CONSTR. (CR)	03/08/2017				0.30	6.80
Μ.Ι.Σ. ΠΛΗΡΟΦΟΡΙΚΗ Α.Ε. (ΚΟ) - MLS MULTIMEDIA S.A. (CR)	28/08/2017				0.31	0.37
ΚΤΗΜΑ ΚΩΣΤΑ ΛΑΖΑΡΙΔΗ Α.Ε. (ΚΟ) - ΚΤΙΜΑ ΚΟΣΤΑΣ LAZARIDIS S.A. (CR)	28/08/2017	1.4 νέες ΚΟ / 10 παλιές ΚΟ - 1.4 new CR / 10 old CR				

Ημερομηνία Απονομής Δικαιώματος Ex. Coupon Date for Rights Issue	Αριθμός Μερισματοδέσσης No of Coupon	ΔΙΚΑΙΩΜΑΤΑ ΜΕΤΟΧΩΝ STOCKS RIGHTS	Στοιχεία Τελευταίας Συνεδρίασης του Μήνα Data of Month's Last Session			
Τιμές Συναλλαγών Τσις Μετρητοίς (Ευρώ) Transactions' Prices in Cash (Euro)			Τμήν Τελευταίας Ζήτησεως			
Κατώτερη Low	Ανώτερη High		Τελευταία Last	Τεμάγια Τελευταίας Ζήτησεως Volume of Last Bid		
Τιμή Τελευταίας Προσφοράς Price of Last Offer			Τεμάγια Τελευταίας Προσφοράς Volume of Last Offer			
Συναλλαγές Μηνός σε Τεμάγια Monthly Transactions in Items			Αριθμός Πράξεων Μηνός Monthly Nr of Trades			
Αξία Συναλλαγών Μηνός (Ευρώ) Monthly Value of Transactions (Euro)						

ΕΙΣΑΓΩΓΕΣ ΝΕΩΝ ΕΤΑΙΡΙΩΝ - LISTING OF NEW COMPANIES

Ημερομηνία Εισαγωγής - Issue Date	Εταιρία - Company	Αγορά - Market

ΑΡΙΘΜΟΣ ΕΙΣΗΓΜΕΝΩΝ ΟΜΟΛΟΓΙΑΚΩΝ ΔΑΝΕΙΩΝ, ΕΤΑΙΡΙΩΝ & ΜΕΤΟΧΙΚΩΝ ΕΚΔΟΣΕΩΝ ΣΤΟ ΤΕΛΟΣ ΤΟΥ ΜΗΝΑ

ETH YEARS	ΧΡΕΟΓΡΑΦΑ - SECURITIES												Δ.Α.Κ. - E.T.F.s
	Αριθμός Ομολογιακών Δανείων Number of Bonds *		Κύρια Αγορά Main Market		Χαμηλής Διασποράς Low Dispersion		Επιτήρηση Surveillance		Προς Διαγραφή Under Deletion		Αναστολή Under Suspension		
	Εθνικά National	Εταιρικά Corporate	Αριθμός Εταιριών Number of Companies	Αριθμός Εισηγμένων Μετοχών Number of Listed Shares Issues	Αριθμός Εταιριών Number of Companies	Αριθμός Εισηγμένων Μετοχών Number of Listed Shares Issues	Αριθμός Εταιριών Number of Companies	Αριθμός Εισηγμένων Μετοχών Number of Listed Shares Issues	Αριθμός Εταιριών Number of Companies	Αριθμός Εισηγμένων Μετοχών Number of Listed Shares Issues	Αριθμός Εταιριών Number of Companies	Αριθμός Εισηγμένων Μετοχών Number of Listed Shares Issues	
2017 Ιαν. - Jan.	26	5	133	136	12	12	30	33	4	5	21	22	3
2017 Φεβ. - Feb.	25	5	133	136	12	12	31	34	4	5	20	21	3
2017 Μάρ. - Mar.	25	6	131	134	14	14	31	34	4	5	20	21	3
2017 Απρ. - Apr.	25	6	130	133	12	12	29	32	4	5	25	26	1
2017 Μάιος - May	25	6	126	128	12	12	28	31	7	9	26	28	1
2017 Ιούν. - Jun.	25	8	127	129	10	10	28	31	7	9	27	29	1
2017 Ιούλ. - Jul.	25	9	126	128	11	11	28	31	7	9	25	26	1
2017 Αύγ. - Aug.	25	7	126	128	11	11	28	31	7	9	25	26	1

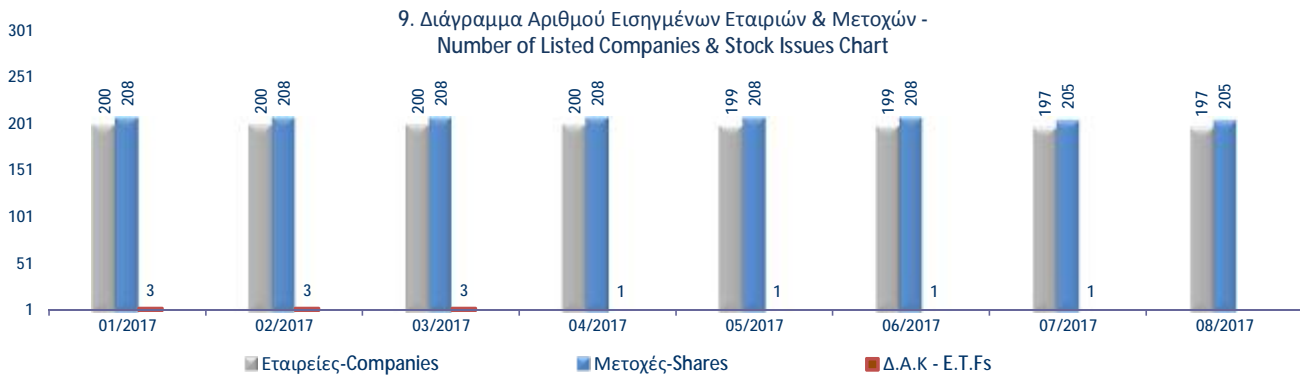

Κυριότεροι ευρωπαϊκοί χρηματιστηριακοί δείκτες (κλείσιμο τέλους περιόδου). Σωρευτικές μεταβολές από 31/12/2012
Major european stock exchanges indices (closing at the end of period). Cumulative changes since 31/12/2012

ΕΤΟΣ / ΜΗΝΑΣ YEAR / MONTH	HELEX - Greece		BEL20-Βέλγιο		CAC 40-France		DAX-Germany		FTSE MIB - Ιταλία		IBEX 35-Spain		PSI20-Portugal	
	Τιμή στο κλείσιμο	Δ%	Τιμή στο κλείσιμο	Δ%	Τιμή στο κλείσιμο	Δ%	Τιμή στο κλείσιμο	Δ%	Τιμή στο κλείσιμο	Δ%	Τιμή στο κλείσιμο	Δ%	Τιμή στο κλείσιμο	Δ%
2012	907.90		2,475.81		3,641.07		7,612.39		16,273.38		8,167.50		5,655.15	
2013	1,162.68	28.06%	2,923.82	18.10%	4,295.95	17.99%	9,552.16	25.48%	18,967.71	16.56%	9,916.70	21.42%	6,558.85	15.98%
2014	826.18	-9.00%	3,285.26	32.69%	4,272.75	17.35%	9,805.55	28.81%	19,011.96	16.83%	10,279.50	25.86%	4,798.99	-15.14%
2015	631.35	-30.46%	3,700.30	49.46%	4,637.06	27.35%	10,743.01	41.13%	21,418.37	31.62%	9,544.20	16.86%	5,313.17	-6.05%
2016	643.64	-29.11%	3,606.36	45.66%	4,862.31	33.54%	11,481.06	50.82%	19,234.58	18.20%	9,352.10	14.50%	4,679.20	-17.26%
Jan-17	611.75	-32.62%	3,542.27	43.08%	4,748.90	30.43%	11,535.31	51.53%	18,590.73	14.24%	9,315.20	14.05%	4,475.03	-20.87%
Feb-17	645.88	-28.86%	3,584.13	44.77%	4,858.58	33.44%	11,834.41	55.46%	18,913.28	16.22%	9,555.50	16.99%	4,647.90	-17.81%
Mar-17	666.06	-26.64%	3,817.02	54.17%	5,122.51	40.69%	12,312.87	61.75%	20,492.94	25.93%	10,462.90	28.10%	5,007.85	-11.45%
Apr-17	712.17	-21.56%	3,875.53	56.54%	5,267.33	44.66%	12,438.01	63.39%	20,609.16	26.64%	10,715.80	31.20%	5,033.66	-10.99%
May-17	775.24	-14.61%	3,888.32	57.05%	5,283.63	45.11%	12,615.06	65.72%	20,731.68	27.40%	10,880.00	33.21%	5,289.98	-6.46%
Jun-17	823.74	-9.27%	3,793.62	53.23%	5,120.68	40.64%	12,325.12	61.91%	20,584.23	26.49%	10,444.50	27.88%	5,152.96	-8.88%
Jul-17	812.21	-10.54%	3,942.46	59.24%	5,093.77	39.90%	12,118.25	59.19%	21,486.91	32.04%	10,502.20	28.59%	5,189.23	-8.24%
Aug-17	825.48	-9.08%	3,887.55	57.02%	5,085.59	39.67%	12,055.84	58.37%	21,670.02	33.16%	10,299.50	26.10%	5,156.67	-8.81%

10. Διάγραμμα σωρευτικών μεταβολών από 31/12/2012
Cumulative changes chart since 31/12/2012

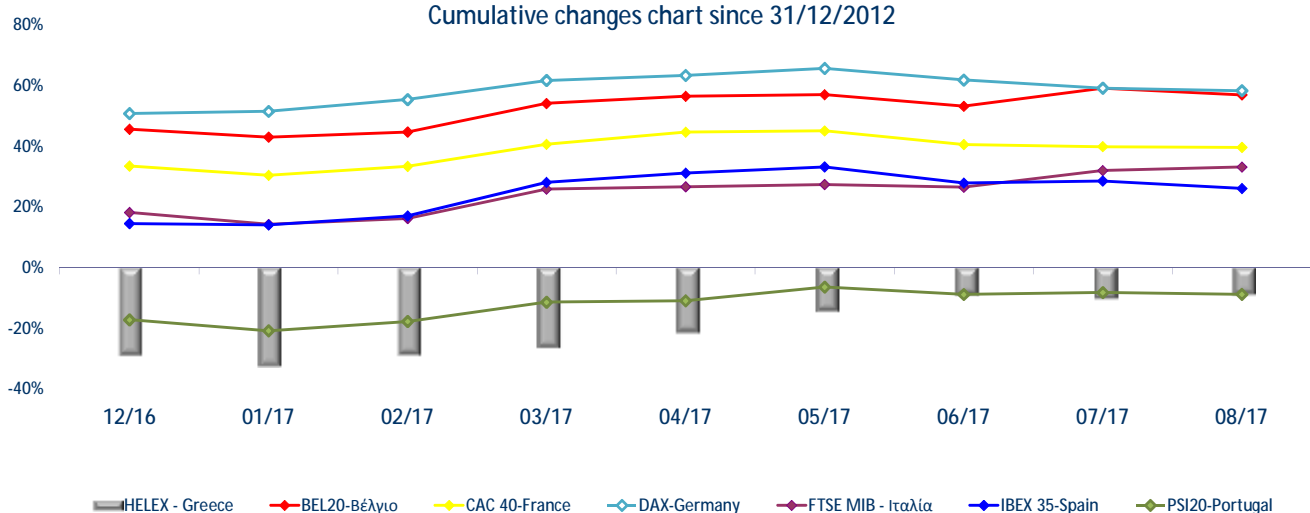

Ανοδικές/Καθοδικές συνεδριάσεις, Μεταβλητότητα και Συντελεστές Συσχέτισης ξένων χρηματιστηριακών δεικτών με Γενικό Δείκτη Posit./Neg. Trading Sessions, Volatility and Correlation Co-Efficients of major foreign indices with the ATHEX Composite index

Τρίμηνα Quarters	FTSE®100					ΓΕΝΙΚΟΣ ΔΕΙΚΤΗΣ ΧΡΗΜΑΤΙΣΤΗΡΙΟΥ ΑΘΗΝΩΝ - ATHEX COMPOSITE INDEX				
	Συνεδριάσεις Trading sessions		Δ%	Μεταβλητότητα (SD) Volatility	Συντελεστής Συσχέτισης με Γεν. Δείκτη Correlation with ATHEX Composite Index	Συνεδριάσεις - Trading sessions				Δ%
	Ανοδικές Positive	Καθοδικές Negative				Ανοδικές Positive	Κοινά ανοδικές με FTSE®100 Positive trading both for the session and FTSE®100	Καθοδικές Negative	Κοινά καθοδικές με FTSE®100 Negative in common with FTSE®100	
2015:4	32	30	2.98%	1.00%	0.26	29	15	34	16	-3.49%
2016:1	28	32	-1.08%	1.49%	0.62	30	18	30	20	-8.59%
2016:2	37	25	5.33%	1.24%	0.40	30	19	31	14	-6.06%
2016:3	34	30	6.07%	0.70%	0.36	37	24	28	17	4.32%
2016:4	40	30	3.53%	0.69%	0.36	37	23	33	17	13.81%
2017:1	34	29	2.52%	0.47%	0.28	35	22	28	17	3.48%
2017:2	29	31	-0.14%	0.61%	0.39	39	22	22	14	23.67%
1/7/2017- 31/8/2017	23	19	1.61%	0.64%	0.36	26	15	17	9	0.21%
Τρίμηνα Quarters	DAX					ΓΕΝΙΚΟΣ ΔΕΙΚΤΗΣ ΧΡΗΜΑΤΙΣΤΗΡΙΟΥ ΑΘΗΝΩΝ - ATHEX COMPOSITE INDEX				
	Συνεδριάσεις Trading sessions		Δ%	Μεταβλητότητα (SD) Volatility	Συντελεστής Συσχέτισης με Γεν. Δείκτη Correlation with ATHEX Composite Index	Συνεδριάσεις - Trading sessions				Δ%
	Ανοδικές Positive	Καθοδικές Negative				Ανοδικές Positive	Κοινά ανοδικές με DAX Positive sessions in common with DAX	Καθοδικές Negative	Κοινά καθοδικές με DAX Negative in common with DAX	
2015:4	36	26	11.21%	1.38%	0.29	29	17	34	15	-3.49%
2016:1	28	32	-7.24%	1.73%	0.65	30	21	30	23	-8.59%
2016:2	37	25	-2.86%	1.59%	0.54	30	20	31	14	-6.06%
2016:3	33	32	8.58%	1.02%	0.49	37	24	28	19	4.32%
2016:4	38	32	9.23%	0.79%	0.44	37	22	33	17	13.81%
2017:1	37	27	7.25%	0.67%	0.43	35	25	28	17	3.48%
2017:2	31	30	0.10%	0.70%	0.35	39	21	22	12	23.67%
1/7/2017- 31/8/2017	18	25	-2.18%	0.75%	0.45	26	14	17	13	0.21%
Τρίμηνα Quarters	CAC 40					ΓΕΝΙΚΟΣ ΔΕΙΚΤΗΣ ΧΡΗΜΑΤΙΣΤΗΡΙΟΥ ΑΘΗΝΩΝ - ATHEX COMPOSITE INDEX				
	Συνεδριάσεις Trading sessions		Δ%	Μεταβλητότητα (SD) Volatility	Συντελεστής Συσχέτισης με Γεν. Δείκτη Correlation with ATHEX Composite Index	Συνεδριάσεις - Trading sessions				Δ%
	Ανοδικές Positive	Καθοδικές Negative				Ανοδικές Positive	Κοινά ανοδικές με CAC 40 Positive trading both for the session and CAC 40	Καθοδικές Negative	Κοινά καθοδικές με CAC 40 Negative trading both for the session	
2015:4	33	30	4.08%	1.30%	0.24	29	14	34	15	-3.49%
2016:1	28	32	-5.43%	1.73%	0.66	30	20	30	22	-8.59%
2016:2	32	31	-3.37%	1.69%	0.56	30	17	31	17	-6.06%
2016:3	33	32	4.97%	0.96%	0.56	37	26	28	21	4.32%
2016:4	36	35	9.31%	0.75%	0.41	37	22	33	20	13.81%
2017:1	36	28	5.35%	0.60%	0.36	35	23	28	15	3.48%
2017:2	25	36	-0.04%	0.85%	0.32	39	18	22	15	23.67%
1/7/2017- 31/8/2017	19	24	-0.69%	0.77%	0.43	26	14	17	12	0.21%
Τρίμηνα Quarters	IBEX 35					ΓΕΝΙΚΟΣ ΔΕΙΚΤΗΣ ΧΡΗΜΑΤΙΣΤΗΡΙΟΥ ΑΘΗΝΩΝ - ATHEX COMPOSITE INDEX				
	Συνεδριάσεις Trading sessions		Δ%	Μεταβλητότητα (SD) Volatility	Συντελεστής Συσχέτισης με Γεν. Δείκτη X.A. Correlation with ATHEX Composite Index	Συνεδριάσεις - Trading sessions				Δ%
	Ανοδικές Positive	Καθοδικές Negative				Ανοδικές Positive	Κοινά ανοδικές με IBEX 35 Positive sessions in common with IBEX 35	Καθοδικές Negative	Κοινά καθοδικές με IBEX 35 Negative in common with IBEX 35	
2015:4	32	31	-0.16%	1.29%	0.21	29	13	34	15	-3.49%
2016:1	30	30	-8.60%	1.95%	0.65	30	20	30	20	-8.59%
2016:2	36	27	-6.42%	2.20%	0.64	30	21	31	17	-6.06%
2016:3	34	31	7.55%	1.14%	0.59	37	26	28	20	4.32%
2016:4	38	33	6.52%	0.92%	0.33	37	22	33	18	13.81%
2017:1	34	30	11.88%	0.72%	0.36	35	21	28	16	3.48%
2017:2	30	31	-0.18%	0.88%	0.21	39	21	22	13	23.67%
1/7/2017- 31/8/2017	20	23	-1.39%	0.79%	0.40	26	14	17	11	0.21%

Ανοδικές/Καθοδικές συνεδριάσεις, Μεταβλητότητα και Συντελεστές Συσχέτισης ξένων χρηματιστηριακών δεικτών με Γενικό Δείκτη Posit./Neg. Trading Sessions, Volatility and Correlation Co-Efficients of major foreign indices with the ATHEX Composite index

Τρίμηνα Quarters	BEL-20					ΓΕΝΙΚΟΣ ΔΕΙΚΤΗΣ ΧΡΗΜΑΤΙΣΤΗΡΙΟΥ ΑΘΗΝΩΝ - ATHEX COMPOSITE INDEX				
	Συνεδριάσεις Trading sessions		Δ%	Μεταβλητότητα (SD) Volatility	Συντελεστής Συσχέτισης με Γεν. Δείκτη Correlation with ATHEX Composite Index	Συνεδριάσεις - Trading sessions				Δ%
	Ανοδικές Positive	Καθοδικές Negative				Ανοδικές Positive	Κοινά ανοδικές με BEL-20 Positive sessions in common with BEL-20	Καθοδικές Negative	Κοινά καθοδικές με BEL-20 Negative in common with BEL-20	
2015:4	30	33	10.64%	1.01%	0.25	29	14	34	18	-3.49%
2016:1	28	32	-8.84%	1.51%	0.68	30	20	30	22	-8.59%
2016:2	37	26	-0.81%	1.45%	0.62	30	21	31	16	-6.06%
2016:3	35	30	6.29%	0.83%	0.61	37	26	28	19	4.32%
2016:4	34	37	1.42%	0.71%	0.34	37	21	33	20	13.81%
2017:1	33	31	5.84%	0.64%	0.37	35	23	28	18	3.48%
2017:2	29	32	-0.61%	0.74%	0.35	39	22	22	15	23.67%
1/7/2017- 31/8/2017	22	21	2.48%	0.67%	0.27	26	16	17	11	0.21%
Τρίμηνα Quarters	AEX					Γενικός Δείκτης Χ.Α - ATHEX COMPOSITE INDEX				
	Συνεδριάσεις Trading sessions		Δ%	Μεταβλητότητα (SD) Volatility	Συντελεστής Συσχέτισης με Γεν. Δείκτη Correlation with ATHEX Composite Index	Συνεδριάσεις - Trading sessions				Δ%
	Ανοδικές Positive	Καθοδικές Negative				Ανοδικές Positive	Κοινά ανοδικές με AEX Positive sessions in common with AEX	Καθοδικές Negative	Κοινά καθοδικές με AEX Negative in common with AEX	
2015:4	29	34	4.91%	1.28%	0.25	29	13	34	18	-3.49%
2016:1	29	31	-0.39%	1.66%	0.65	30	18	30	19	-8.59%
2016:2	37	26	-0.96%	1.45%	0.53	30	19	31	14	-6.06%
2016:3	31	34	3.77%	0.87%	0.52	37	22	28	19	4.32%
2016:4	38	33	6.82%	0.78%	0.38	37	23	33	18	13.81%
2017:1	34	30	6.91%	0.59%	0.40	35	23	28	17	3.48%
2017:2	32	29	-1.82%	0.59%	0.45	39	24	22	14	23.67%
1/7/2017- 31/8/2017	21	22	1.75%	0.64%	0.38	26	15	17	11	0.21%
Τρίμηνα Quarters	PSI-20					ΓΕΝΙΚΟΣ ΔΕΙΚΤΗΣ ΧΡΗΜΑΤΙΣΤΗΡΙΟΥ ΑΘΗΝΩΝ - ATHEX COMPOSITE INDEX				
	Συνεδριάσεις Trading sessions		Δ%	Μεταβλητότητα (SD) Volatility	Συντελεστής Συσχέτισης με Γεν. Δείκτη Correlation with ATHEX Composite Index	Συνεδριάσεις - Trading sessions				Δ%
	Ανοδικές Positive	Καθοδικές Negative				Ανοδικές Positive	Κοινά ανοδικές με PSI-20 Positive sessions in common with PSI-20	Καθοδικές Negative	Κοινά καθοδικές με PSI-20 Negative in common with PSI-20	
2015:4	34	29	5.27%	1.33%	0.22	29	17	34	17	-3.49%
2016:1	31	29	-5.59%	1.73%	0.60	30	22	30	21	-8.59%
2016:2	28	35	-11.29%	1.51%	0.63	30	17	31	21	-6.06%
2016:3	39	26	3.22%	0.91%	0.49	37	28	28	17	4.32%
2016:4	37	34	1.78%	0.81%	0.46	37	25	33	22	13.81%
2017:1	35	29	7.02%	0.84%	0.43	35	22	28	15	3.48%
2017:2	31	30	2.90%	0.77%	0.37	39	23	22	14	23.67%
1/7/2017- 31/8/2017	21	22	0.07%	0.68%	0.34	26	15	17	11	0.21%
Τρίμηνα Quarters	FTSE MIB					ΓΕΝΙΚΟΣ ΔΕΙΚΤΗΣ ΧΡΗΜΑΤΙΣΤΗΡΙΟΥ ΑΘΗΝΩΝ - ATHEX COMPOSITE INDEX				
	Συνεδριάσεις Trading sessions		Δ%	Μεταβλητότητα (SD) Volatility	Συντελεστής Συσχέτισης με Γεν. Δείκτη Correlation with ATHEX Composite Index	Συνεδριάσεις - Trading sessions				Δ%
	Ανοδικές Positive	Καθοδικές Negative				Ανοδικές Positive	Κοινά ανοδικές με OBX Positive sessions in common with OBX	Καθοδικές Negative	Κοινά καθοδικές με OBX Negative in common with OBX	
2015:4	26	36	0.58%	1.27%	0.16	29	11	34	19	-3.49%
2016:1	27	33	-15.41%	2.41%	0.61	30	19	30	22	-8.59%
2016:2	31	32	-10.59%	2.47%	0.64	30	17	31	18	-6.06%
2016:3	37	28	1.25%	1.38%	0.51	37	26	28	17	4.32%
2016:4	38	33	17.28%	1.18%	0.36	37	23	33	18	13.81%
2017:1	38	26	6.54%	0.97%	0.35	35	23	28	14	3.48%
2017:2	31	30	0.45%	1.08%	0.28	39	21	22	12	23.67%
1/7/2017- 31/8/2017	24	19	5.27%	0.79%	0.39	26	14	17	7	0.21%

Ανοδικές/Καθοδικές συνεδριάσεις, Μεταβλητότητα και Συντελεστές Συσχέτισης ξένων χρηματιστηριακών δεικτών με Γενικό Δείκτη Posit./Neg. Trading Sessions, Volatility and Correlation Co-Efficients of major foreign indices with the ATHEX Composite index

Τρίμηνα Quarters	S&P500				Συντελεστής Συσχέτισης με Γεν. Δείκτη Correlation with ATHEX Composite Index	ΓΕΝΙΚΟΣ ΔΕΙΚΤΗΣ ΧΡΗΜΑΤΙΣΤΗΡΙΟΥ ΑΘΗΝΩΝ - ATHEX COMPOSITE INDEX				Δ%
	Συνεδριάσεις Trading sessions		Δ%	Μεταβλητότητα (SD) Volatility		Συνεδριάσεις - Trading sessions			Δ%	
	Ανοδικές Positive	Καθοδικές Negative				Ανοδικές Positive	Κοινά ανοδικές με S&P500 Positive sessions in common with S&P500	Καθοδικές Negative		
2015:4	30	31	6.45%	0.94%	0.24	29	17	34	19	-3.49%
2016:1	32	25	0.77%	1.21%	0.37	30	18	30	15	-8.59%
2016:2	23	19	1.90%	0.77%	0.52	30	11	31	12	-6.06%
2016:3	32	31	3.31%	0.61%	0.17	37	23	28	17	4.32%
2016:4	35	35	3.25%	0.56%	0.22	37	20	33	17	13.81%
2017:1	33	28	5.53%	0.41%	0.43	35	22	28	17	3.48%
2017:2	32	29	2.57%	0.47%	0.19	39	22	22	12	23.67%
1/7/2017- 31/8/2017	25	17	1.99%	0.49%	0.22	26	16	17	7	0.21%

Τρίμηνα Quarters	DJI				Συντελεστής Συσχέτισης με Γεν. Δείκτη Correlation with ATHEX Composite Index	ΓΕΝΙΚΟΣ ΔΕΙΚΤΗΣ ΧΡΗΜΑΤΙΣΤΗΡΙΟΥ ΑΘΗΝΩΝ - ATHEX COMPOSITE INDEX				Δ%
	Συνεδριάσεις Trading sessions		Δ%	Μεταβλητότητα (SD) Volatility		Συνεδριάσεις - Trading sessions			Δ%	
	Ανοδικές Positive	Καθοδικές Negative				Ανοδικές Positive	Κοινά ανοδικές με FTSE- 100 Positive sessions in common with DJI	Καθοδικές Negative		
2015:4	32	29	7.00%	0.91%	0.24	29	18	34	18	-3.49%
2016:1	33	25	0.46%	1.18%	0.35	30	19	30	15	-8.59%
2016:2	33	29	1.38%	0.82%	0.46	30	16	31	15	-6.06%
2016:3	31	32	2.11%	0.59%	0.17	37	22	28	17	4.32%
2016:4	38	32	7.94%	0.52%	0.19	37	23	33	17	13.81%
2017:1	29	32	4.56%	0.42%	0.44	35	19	28	18	3.48%
2017:2	31	30	3.32%	0.46%	0.18	39	21	22	12	23.67%
1/7/2017- 31/8/2017	26	16	2.80%	0.40%	0.12	26	15	17	5	0.21%

Τρίμηνα Quarters	ΝΙΚΚΕΙ-225				Συντελεστής Συσχέτισης με Γεν. Δείκτη Correlation with ATHEX Composite Index	ΓΕΝΙΚΟΣ ΔΕΙΚΤΗΣ ΧΡΗΜΑΤΙΣΤΗΡΙΟΥ ΑΘΗΝΩΝ - ATHEX COMPOSITE INDEX				Δ%
	Συνεδριάσεις Trading sessions		Δ%	Μεταβλητότητα (SD) Volatility		Συνεδριάσεις - Trading sessions			Δ%	
	Ανοδικές Positive	Καθοδικές Negative				Ανοδικές Positive	Κοινά ανοδικές με ΝΙΚΚΕΙ- 225 Positive sessions in common with ΝΙΚΚΕΙ-225	Καθοδικές Negative		
2015:4	35	23	9.46%	1.13%	0.20	29	18	34	15	-3.49%
2016:1	23	34	-11.95%	2.23%	0.47	30	19	30	23	-8.59%
2016:2	34	26	-7.06%	1.91%	0.56	30	22	31	20	-6.06%
2016:3	31	30	5.61%	1.18%	0.36	37	20	28	15	4.32%
2016:4	41	25	16.20%	1.22%	0.13	37	22	33	13	13.81%
2017:1	29	31	-1.07%	0.94%	0.14	35	17	28	14	3.48%
2017:2	29	28	5.95%	0.67%	0.24	39	21	22	14	23.67%
1/7/2017- 31/8/2017	17	24	-1.93%	0.52%	-0.23	26	11	17	10	0.21%

Τρίμηνα Quarters	HANGSENG				Συντελεστής Συσχέτισης με Γεν. Δείκτη Correlation with ATHEX Composite Index	ΓΕΝΙΚΟΣ ΔΕΙΚΤΗΣ ΧΡΗΜΑΤΙΣΤΗΡΙΟΥ ΑΘΗΝΩΝ - ATHEX COMPOSITE INDEX				Δ%
	Συνεδριάσεις Trading sessions		Δ%	Μεταβλητότητα (SD) Volatility		Συνεδριάσεις - Trading sessions			Δ%	
	Ανοδικές Positive	Καθοδικές Negative				Ανοδικές Positive	Κοινά ανοδικές με HANGSENG Positive sessions in common with HANGSENG	Καθοδικές Negative		
2015:4	25	36	5.12%	1.15%	0.26	29	14	34	22	-3.49%
2016:1	25	32	-5.19%	1.67%	0.46	30	15	30	17	-8.59%
2016:2	34	27	0.09%	1.17%	0.41	30	20	31	16	-6.06%
2016:3	39	23	12.04%	0.93%	0.26	37	25	28	13	4.32%
2016:4	31	36	-5.57%	0.94%	0.27	37	18	33	19	13.81%
2017:1	35	26	9.60%	0.66%	0.03	35	20	28	11	3.48%
2017:2	32	26	6.86%	0.60%	0.33	39	23	22	11	23.67%
1/7/2017- 31/8/2017	29	13	8.56%	0.75%	0.35	26	21	17	8	0.21%

Συντελεστής συσχέτισης : $\rho = \text{covariance}(x,y) / (\text{sd}(x) * \text{sd}(y))$

όπου :

$\text{sd}(x)$: τυπική απόκλιση του x (π.χ. ο Γενικός Δείκτης) και $\text{sd}(y)$: είναι η τυπική απόκλιση του συγκρινόμενου ξένου δείκτη
 covariance (συνδιακύμανση) = $\sum ((x-\mu_x) * (y-\mu_y)) / \text{αριθμός παρατηρήσεων}$

Σημειώνεται πως x =ημερήσια ποσοστιαία μεταβολή

11. Πίνακας συντελεστών συσχέτισης μεταξύ των κυριότερων ξένων χρηματιστηριακών δεικτών (01/08/2017 - 31/8/2017)
 Table of correlation co-efficients data between the major foreign exchanges indices (01/08/2017 -31/08/2017)

	ΓΔ	FTSE-100	DAX	CAC-40	IBEX-35	BEL-20	AEX	PSI-20	FTSE MIB	SP-500	DJI	NIKKEI 225	HANGSENG
ΓΔ	1.000												
FTSE-100	0.364	1.000											
DAX	0.446	0.710	1.000										
CAC-40	0.431	0.770	0.888	1.000									
IBEX-35	0.400	0.760	0.821	0.922	1.000								
BEL-20	0.272	0.760	0.765	0.878	0.880	1.000							
AEX	0.380	0.823	0.787	0.903	0.899	0.920	1.000						
PSI-20	0.340	0.554	0.546	0.591	0.616	0.563	0.617	1.000					
FTSE MIB	0.394	0.712	0.712	0.842	0.888	0.787	0.803	0.487	1.000				
SP-500	0.222	0.558	0.550	0.481	0.531	0.456	0.530	0.364	0.355	1.000			
DJI	0.124	0.565	0.565	0.535	0.592	0.555	0.579	0.327	0.402	0.889	1.000		
NIKKEI 225	-0.234	-0.053	-0.122	-0.196	-0.171	-0.165	-0.154	-0.131	-0.154	-0.126	-0.186	1.000	
HANGSENG	0.351	0.455	0.358	0.419	0.531	0.450	0.554	0.461	0.428	0.351	0.347	-0.055	1.000

12. Διαγράμματα συσχέτισης των κυριότερων ξένων χρηματιστηριακών δεικτών με Γενικό Δείκτη για την περίοδο 31/8/2016-31/8/2017
 Correlation charts between major foreign exchanges indices with the ATHEX Composite Index for the period 31/8/2016-31/8/2017

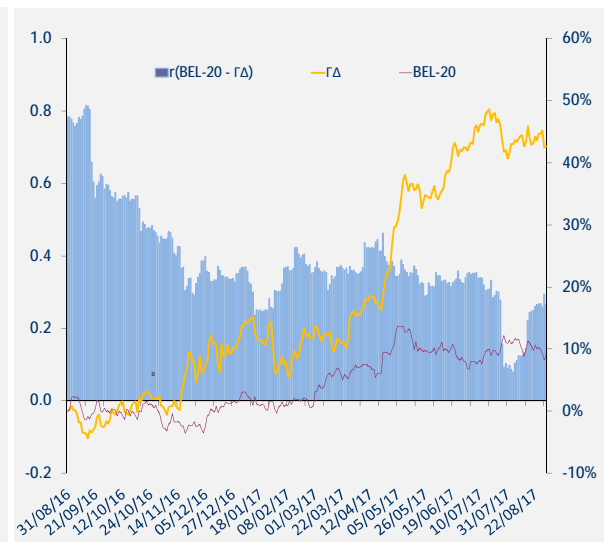
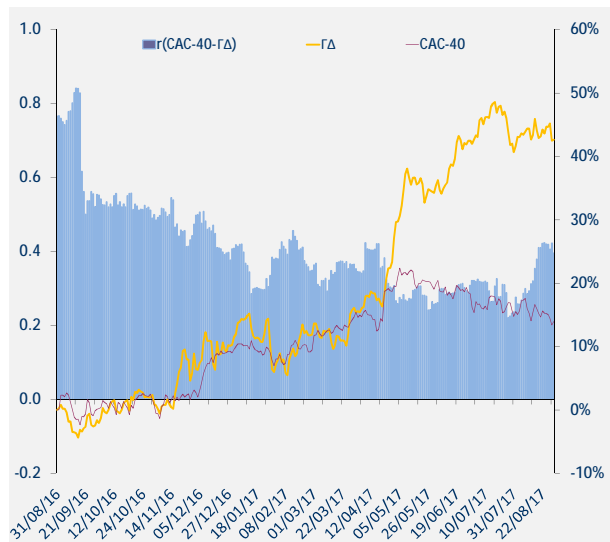
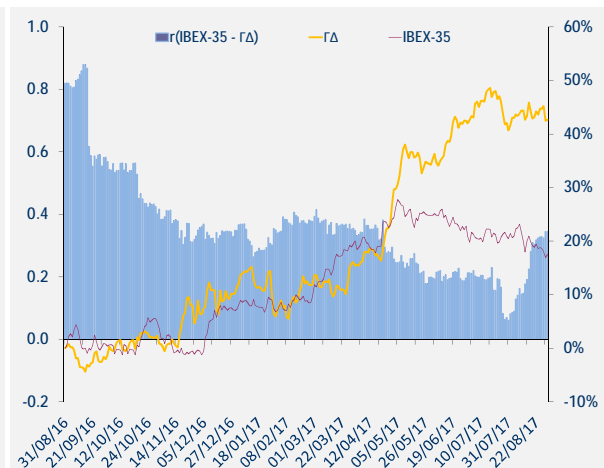
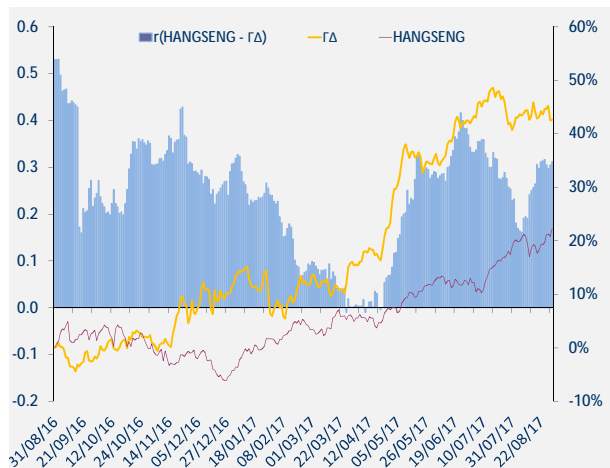
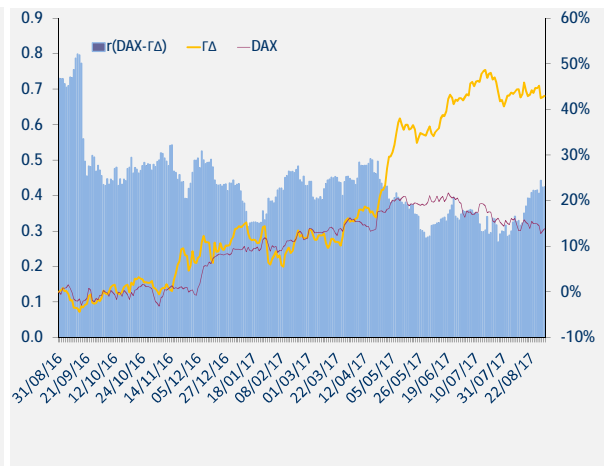
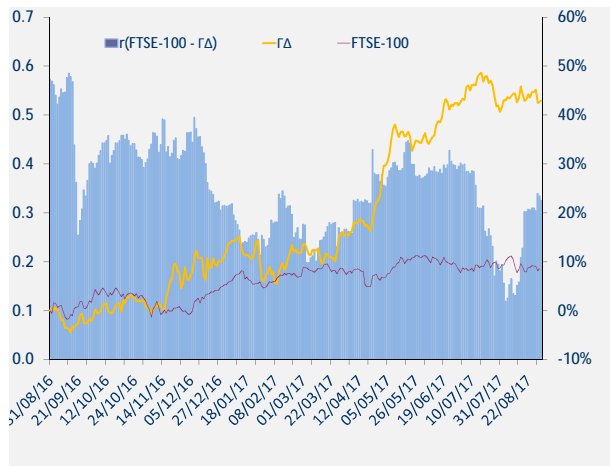

12. Διαγράμματα συσχέτισης των κυριότερων ξένων χρηματιστηριακών δεικτών με Γενικό Δείκτη για την περίοδο 31/08/2016-31/08/2017
 Correlation charts between major foreign exchanges indices with the ATHEX Composite Index for the period 31/8/2016-31/8/2017

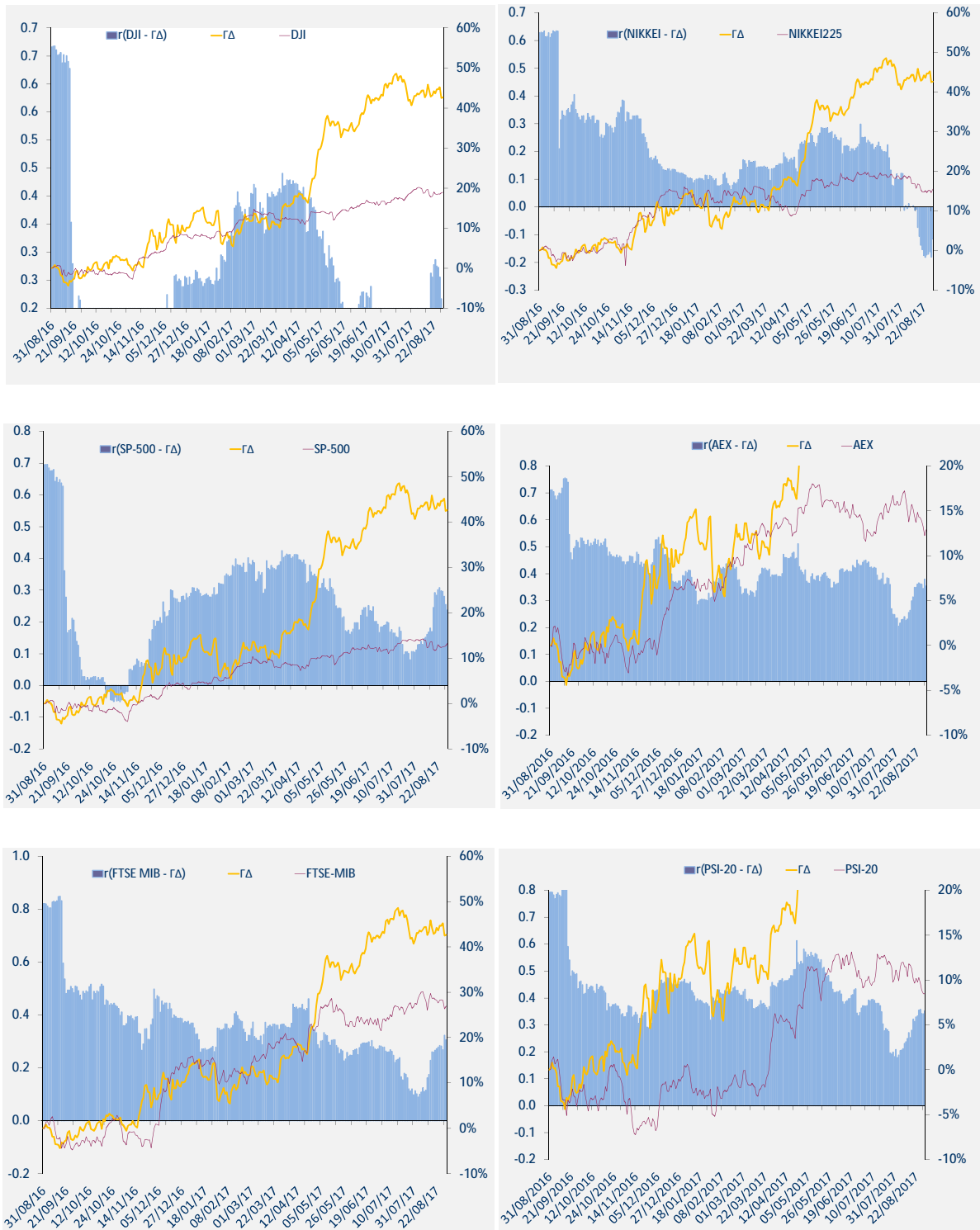

12. Διαγράμματα συσχέτισης των κυριότερων ξένων χρηματιστηριακών δεικτών με Γενικό Δείκτη για την περίοδο 31/08/2016-31/08/2017
Correlation charts between major foreign exchanges indices with the ATHEX Composite Index for the period 31/8/2016-31/8/2017

ΜΕΤΑΒΟΛΕΣ ΠΕΡΙΟΔΟΥ 31/08/2016 - 31/08/2017	
Changes 31/08/2016 - 31/08/2017	
ΓΔ (Ελλάδα)	43.0%
FTSE-100 (Ην. Βασίλειο)	9.6%
DAX (Γερμανία)	13.8%
CAC-40 (Γαλλία)	14.6%
IBEX-35 (Ισπανία)	18.2%
BEL-20 (Βέλγιο)	9.4%
AEX (Ολλανδία)	13.6%
PSI-20 (Πορτογαλία)	9.4%
FTSE MIB (Ιταλία)	27.9%
SP-500 (ΗΠΑ)	13.9%
DJI (ΗΠΑ)	19.3%
ΝΙΚΚΕΙ225 (Ιαπωνία)	16.3%
HANGSENG (Χονγκ-Κονγκ)	21.7%

Όλοι οι δείκτες απεικονίζονται ως % μεταβολές ως προς μια κοινή ημερομηνία βάσης 31/8/2017.
Το ραβδόγραμμα απεικονίζει τον συντελεστή συσχέτισης (r) μεταξύ του ΓΔ και αντίστοιχου δείκτη ξένου χρηματιστηρίου, όπως αυτός υπολογίζεται διαχρονικά από κυλιόμενο δείγμα 60 παρατηρήσεων (συνεδριάσεις) το οποίο καλύπτει περίπου ένα ημερολογιακό τρίμηνο.



ATHEXGROUP

Όμιλος Χρηματιστηρίου Αθηνών

Λεωφ. Αθηνών 110 104 42 Αθήνα
110, Athinon Ave. GR 104 42 Athens
tel. (+30)210-33.66.800, fax (+30)210-33.66.101
www.athexgroup.gr