

Αγορά Χρεωγράφων

Μηνιαίο Στατιστικό Δελτίο

Securities Market

Monthly Statistical Bulletin

Ιούλιος / July

17



ATHEXGROUP
Athens Exchange Group



ATHEXGROUP
Όμιλος Χρηματιστηρίου Αθηνών

Σελίδα
Page

Διάγ/μα
Πιννακας



ATHEXGROUP
Athens Exchange Group

Περιεχόμενα	Σελίδα Page	Διάγ/μα Πιννακας	CONTENTS
Εξελίξεις μηνός Ιουλίου 2017	1-2		Developments in July 2017
1. Αγορές και Δείκτες			1. Markets & Indices
Βασικοί Δείκτες Αγοράς Μετοχών Χρηματιστηρίου Αθηνών	4		ATHEX Main Stock Market Indices
Διάγραμμα Γ.Δ. Τιμών & Αξίας Συναλλαγών Χρεογράφων	4	1	Composite Share Price Index Chart & Securities Value of Transactions Chart
Λοιποί Δείκτες Μετοχών Χρηματιστηρίου Αθηνών	5		ATHEX Other Market Indices
Κλαδικό Δείκτης Μετοχών Χρηματιστηρίου Αθηνών	6		ATHEX Sector Market Indices
Χρηματιστηριακή Αξία	7		Market Capitalisation
Διάγραμματα Χρηματιστηριακής Αξίας	7	2	Market Capitalisation Charts
Αξία Συναλλαγών	8		Transactions Value
Διάγραμματα Αξίας Συναλλαγών	8	3	Transactions Charts Value
Συναλλαγές μηνός Ιουλίου 2017	9		July 2017 Transactions
2. Ανάλυση Συναλλακτικής Δραστηριότητας			2. Transactional Activity Analysis
Στοιχεία Μέσης Ημερήσιας Αξίας Συναλλαγών μετοχών ανά κατηγορία διαπραγμάτευσης	10-11		Average daily stocks value of transactions data per trading category
Στοιχεία Μέσης Ημερήσιας Αξίας Συναλλαγών μετοχών ανά δείκτη κατηγορίας Μεγάλης Κεφαλαιοποίησης	12-13		Average daily stocks value of transactions data per index of Big Cap category
3. Μηνιαία Ρευστότητα			3. Monthly Liquidity
Μηνιαίο Μέσο Όροι Spread	14	4	Monthly average Spread
Μηνιαία μέση Κυκλοφοριακή Ταχύτητα	15	5-6	Monthly average Velocity
Μηνιαία ιστορική Μεταβλητότητα	16	7-8	Monthly historical Volatility
Ομόλογα Διαπραγματεύσιμα στην Α.Α.Σ.Ε.	17-18		Bonds traded in Fixed Income Securities Market
Σημειώσεις Ομολόγων	19		Bonds Notes
Μηνιαία Στοιχεία Μετοχών	20-31		Monthly Stocks Data
Επεξήγηση Πινάκων	32		Explanation of Tables
Σημειώσεις Μετοχών	33		Stocks Notes
Σταθμισμένο P/E των επιμέρους κλάδων και συνόλου αγοράς	34-35		Sectoral and composite weighted P/E ratio
Σταθμισμένο D.Y. των επιμέρους κλάδων και συνόλου αγοράς	36-37		Sectoral and composite weighted D.Y. ratio
Οι 10 μετοχές με τα μεγαλύτερα και μικρότερα P/E	38		10 stocks with the highest and the lowest P/E ratio
Μετοχές με τις μεγαλύτερες και τις μικρότερες Μερισματαποδόσεις στο Χρηματιστήριο Αθηνών	38		Stocks with the Highest and Lowest Dividend Yields in the Athex Exchange
Τα 10 χρεόγραφα με τις μεγαλύτερες και μικρότερες μεταβολές τιμής	38		10 securities with the highest and the lowest price changes
Τα 10 χρεόγραφα με την μεγαλύτερη Αξία Συναλλαγών	39		10 securities with the highest Transactions Value
Οι 10 μετοχές με την μεγαλύτερη Εμπορευσιμότητα	39		10 stocks with the highest Marketability
Οι 10 μεγαλύτερες εταιρείες με βάση την Χρηματιστηριακή τους Αξία κατά την 31/07/2017	39		10 biggest companies based on their Market Capitalisation on 31/07/2017
Αποκοπές Μερισμάτων	40		Dividends
Μεταβολές Μετοχικού Κεφαλαίου	41		Share Capital Changes
Δικαιώματα μετοχών	42		Stocks Rights

Νέες Εταιρείες	43		New Companies
Αριθμός Εισηγμένων Ομολογιακών Δανείων, Εταιριών & Μετοχικών Εκδόσεων	44		Number of Listed Bonds, Companies and Stock Issues
Διάγραμμα αριθμού Εισηγμένων Εταιριών & Μετοχικών Εκδόσεων	44	9	Number of Listed Companies and Stock Issues chart
5. Σύγκριση Γ.Δ. με δείκτες ξένων χρηματιστηρίων		4. Comparison Composite Index to foreign exchange	
Κυριότεροι ευρωπαϊκοί χρηματιστηριακοί Δείκτες	45		Major european stock exchanges Indices
Διάγραμμα σωρευτικών μεταβολών	45	10	Cumulative changes chart
Στοιχεία συντελεστών συσχέτισης των κυριότερων ξένων χρηματιστηριακών δεικτών με Γ.Δ.	46-48		Correlation co-efficients data between major foreign exchanges indices with the Composite index
Πίνακας συντελεστών συσχέτισης των κυριότερων ξένων χρηματιστηριακών δεικτών με Γ.Δ. 01/07/2017-31/7/2017	49	11	Table of correlation co-efficients data between the major foreign exchanges indices with the Composite index 01/07/2017-31/7/2017
Διαγράμματα συσχέτισης των κυριότερων ξένων χρηματιστηριακών δεικτών με Γ.Δ. 29/7/2016-31/7/2017	50-52	12	Correlation charts between major foreign exchanges indices with the Composite index for the period 29/7/2016-31/7/2017

Η εταιρεία Ελληνικά Χρηματιστήρια-Χρηματιστήριο Αθηνών ΑΝΩΝΥΜΗ ΕΤΑΙΡΕΙΑ ΣΥΜΜΕΤΟΧΩΝ καταβάλλει κάθε δυνατή προσπάθεια ώστε να διασφαλίσει ότι οι πληροφορίες και τα λοιπά στοιχεία που εμφανίζονται στο Μηνιαίο Στατιστικό Δελτίο είναι ορθά και πλήρη αλλά δεν έχει καμία ευθύνη για ενδεχόμενο λάθος ή παράλειψη στοιχείων και / ή ευθύνη σχετικά με την ακρίβεια, αξιοπιστία, επικαιροποίηση και πληρότητα των παραπάνω πληροφοριών και στοιχείων ή ευθύνη προερχόμενη άμεσα ή έμμεσα από την χρήση των παραπάνω πληροφοριών.

Η Εταιρεία δεν έχει καμία ευθύνη για την ακρίβεια των στοιχείων που περιλαμβάνονται στις ανακοινώσεις των εισηγμένων εταιρειών. Πιθανές προσβολές δικαιωμάτων τρίτων από το περιεχόμενο των ανακοινώσεων συνιστούν αποκλειστική ευθύνη του αποστολέα των ανακοινώσεων.

Όλα τα αναγραφόμενα στο Μ.Σ.Δ. στοιχεία παρέχονται μόνο για τους σκοπούς της πληροφόρησης και δεν συνιστούν παροχή επενδυτικών συμβουλών ή πρόσκληση για επένδυση σε κινητές αξίες που διαπραγματεύονται στο Χρηματιστήριο.

Αναγνωρίζεται και συμφωνείται ότι όλα τα δικαιώματα επί των πληροφοριών που εμφανίζονται στο ΜΣΔ αποτελούν κυριότητα της εταιρείας και οποιοδήποτε άλλο δικαίωμα συμπεριλαμβανομένου του δικαιώματος πνευματικής ιδιοκτησίας σήματος κ.λ.π ανήκουν στην εταιρεία.

Hellenic Exchanges-Athens Stock Exchange S.A endeavours to ensure that the data and other material ("Information") presented on the Monthly Statistical Bulletin are accurate and complete, but it is not liable for any errors or omissions of data or /and for the accuracy, credibility, updating and completeness of the aforesaid information nor it has any liability arising directly or indirectly from the use of the above Information.

The Company is not liable for the accuracy of the data included in listed companies' announcements. Only the sender of such an announcement is fully and solely liable for any infringement of third party's rights from the content of such announcement. All contents of the Monthly Statistical Bulletin List are provided only for information purposes and do not constitute investment advice or solicitation to invest in securities or other products listed for trading on the company.

You acknowledge and agree that the Company is the owner of any property rights related to any Information appearing on the Monthly Statistical Bulletin including intellectual property rights copyright, trademarks, etc.

ΕΚΔΟΤΗΣ : ΕΛΛΗΝΙΚΑ ΧΡΗΜΑΤΙΣΤΗΡΙΑ - ΧΡΗΜΑΤΙΣΤΗΡΙΟ ΑΘΗΝΩΝ
ΑΝΩΝΥΜΗ ΕΤΑΙΡΕΙΑ ΣΥΜΜΕΤΟΧΩΝ

Υπεύθυνο Τμήμα : Τμήμα Ανάλυσης Αγορών

Λεωφόρος Αθηνών 110, 10442 Αθήνα, Τηλ.: (210) 33.66.259, Fax: (210) 33.66.666
www.helex.gr

PUBLISHER :HELLENIC EXCHANGES - ATHENS STOCK EXCHANGE S.A

Dpt in Charge : Market Analysis Department

110, Athinon Ave., 104 42 Athens, Greece, Tel.: (210) 33.66.259, Fax: (210) 33.66.666
www.helex.gr

Τον Ιούλιο ο **Γενικός Δείκτης του Χρηματιστηρίου Αθηνών** έκλεισε στις 812,21 μονάδες σημειώνοντας πτώση της τάξεως του 1,40% σε σύγκριση με το κλείσιμο του προηγούμενου μήνα. Η ανώτατη τιμή του Ιουλίου ήταν 859,78 μονάδες, καταγράφηκε κατά την διάρκεια της συνεδρίασης της 17/07/2017, η κατώτατη τιμή του μήνα ήταν 809,38 μονάδες και καταγράφηκε κατά την διάρκεια της συνεδρίασης της 31/07/2017.

Ο δείκτης FTSE/XA Large Cap, έκλεισε στις 2115,71 μονάδες σημειώνοντας πτώση 1,73% σε σχέση με τον προηγούμενο μήνα που έκλεισε στις 2153,01 μονάδες ενώ σε σχέση με τον αντίστοιχο Ιούλιο του 2016 που είχε κλείσει στις 1527,96 μονάδες, σημείωσε άνοδο 38,47%. Ο δείκτης FTSE/X.A Mid Cap, έκλεισε στις 1105,98 μονάδες σημειώνοντας άνοδο 1,31% σε σχέση με τον προηγούμενο μήνα που έκλεισε στις 1091,73 ενώ σε σχέση με τον αντίστοιχο Ιούλιο του 2016 που είχε κλείσει στις 688,12 μονάδες, σημείωσε άνοδο 60,72%. Αντίστοιχα ο δείκτης FTSE/X.A Mid & Small Cap **Θεμελιωδών μεγεθών** έκλεισε στις 1773.11 μονάδες σημειώνοντας άνοδο 0,55% σε σχέση με τον προηγούμενο μήνα που είχε κλείσει στις 1763.47 μονάδες ενώ σε σχέση με τον αντίστοιχο Ιούλιο του 2016 που είχε κλείσει στις 1191.70 μονάδες σημείωσε άνοδο 48,79%.

Η **μηνιαία αξία συναλλαγών** έφτασε το ύψος των 1647.04 εκ. ευρώ. σε σχέση με τον Ιούνιο που ήταν στο επίπεδο των 1656.99 εκ. ευρώ, σημείωσε πτώση 0,60% ενώ σε σχέση με τον αντίστοιχο Ιούλιο του 2016 που βρισκόταν στα 860.47 εκ. ευρώ σημείωσε άνοδο 91,41%.

Η **μέση ημερήσια συναλλακτική κίνηση** έφτασε τα 77,58 εκ. ευρώ έναντι 77,75 εκ. ευρώ του Ιουνίου και των 40,97 εκ. ευρώ του Ιουνίου 2016. Ο **μέσος ημερήσιος αριθμός πράξεων** έφτασε τις 18272 έναντι 21472 του Ιουνίου και των 15371 σε σχέση με τον Ιούλιο του 2016.

Η **χρηματιστηριακή αξία** των μετοχών στην τελευταία ημέρα διαπραγμάτευσής τους έφτασε τα 53714,09 εκ. ευρώ έναντι 54338,74 εκ. ευρώ του Ιουνίου πτώση 1,15% ενώ σε σχέση με τον Ιούλιο 2016 που είχε φτάσει στο επίπεδο των 40562,76 εκ. ευρώ σημείωσε άνοδο 32,42%.

Από τα **χρεόγραφα που κινήθηκαν περισσότερο** σε αξία τον μήνα Ιούλιο ήταν οι: ALPHA ΤΡΑΠΕΖΑ (ΚΟ), ΕΘΝΙΚΗ ΤΡΑΠΕΖΑ (ΚΟ), GRIVALIA PROPERTIES (ΚΟ), ΟΤΕ Α.Ε (ΚΟ) και ΟΠΑΠ (ΚΟ).

In July, the ATHEX Composite Share Price Index closed at 812.21 units and compared to last month's closing price was decreasing by 1.40%. During the month of July the highest price which was 859.78 units was recorded during the session of July 17, 2017 while the lowest price which was 809.38 units as recorded during the session of July 31, 2017.

The FTSE/ATHEX Large Cap Index closed at 2115.71 units, marking a decrease of 1.73% compared to the previous month's closing price which was 2153.01 units and an increase of 38.74% compared to July 2016 closing price that was 1527.96 units. The FTSE/X.A Mid Cap Index closed at 1105.98 units, marking an increase of 1.31% compared to the previous month's closing price which was 1091.73 units and an increase of 60.72% compared to July 2016 closing price that was 688.12 units. The FTSE/X.A Mid & Small Cap Factor-Weighted Index closed at 1773.11 units, recording an increase of 0.55% compared to the previous month's closing price which was 1763.47 units and an increase of 48.79% compared to July 2016 closing price that was 1191.70 units.

The monthly value of transactions reached 1647.04 million euros, recording a decrease of 0.60% compared to 1656.99 million euros recorded in July and an increase of 91.41% compared to July 2016 (860.47 m €).

The average daily value of transactions amounted to 77.58 million euros versus 77.75 million in June and 40.97 million euros to July 2016. The average daily number of trades reached 18272 versus 21472 in June and 15371 compared to July 2016.

The market capitalisation of shares during their last trading day amounted to 53714.09 million euros and compared to Mays' figure which was 54338.74 million euros marks a decrease of 1.15%. Compared to July 2016 capitalisation recorded at 40562.76 million signalling an increase 32.42%.

Also, the most active securities in July were the following: ALPHA BANK (CR), NATIONAL BANK (CR), GRIVALIA PROPERTIES (CR), ΟΤΕ (CR) and OPAP (CR).

1.1 ΒΑΣΙΚΟΙ ΔΕΙΚΤΕΣ ΑΓΟΡΑΣ ΜΕΤΟΧΩΝ - ΕΛΛΗΝΙΚΑ ΧΡΗΜΑΤΙΣΤΗΡΙΑ - ΧΡΗΜΑΤΙΣΤΗΡΙΟ ΑΘΗΝΩΝ ΑΝΩΝΥΜΗ ΕΤΑΙΡΕΙΑ ΣΥΜΜΕΤΟΧΩΝ - HELLENIC EXCHANGES - ATHENS STOCK EXCHANGE MARKET INDICES *

Βάση Δείκτη FTSE/XA Large Cap-FTSE/ATHEX Large Cap Index Base: 23.09.1997 = 1000 Μονάδες - Units,
 Βάση Δείκτη FTSE/X.A - Χ.Α.Κ Τραπεζικός Δείκτης -FTSE/ATHEX - CSE Banking Index Base: 31.10.2008 = 2000 Μονάδες - Units
 Βάση Δείκτη Τιμών Μεσαίας & Μικρής Κεφαλαιοποίησης - Athex Mid & SmallCap Category Price Index Index Base: 28.11.2008 = 5000 Μονάδες - Units
 Βάση Δείκτη FTSE/XA MID CAP-FTSE/ATHEX MID CAP Index Base: 08.12.1999 = 1000 Μονάδες - Units, Βάση Δείκτη FTSE/XA SmallCap -FTSE/ATHEX SmallCap Index Base: 31.05.2001,
 Βάση Δείκτη FTSE/XA ΔΕΙΚΤΗΣ ΑΓΟΡΑΣ-FTSE/ATHEX MARKET INDEX Index Base: 31.12.2002 = 2000 Μονάδες - Units, Βάση Δείκτη FTSE MED 100 - FTSE MED 100 Index Base:19.06.2003=5000 Μονάδες - Units,
 Βάση Δείκτη FTSE/XA Διεθνούς Δραστηριοποίησης-FTSE/ATHEX Global Traders Index Plus Plus Index Base: 03.12.2012 = 1000 Μονάδες - Units, Βάση Δείκτη FTSE/X.A. Διεθνούς Δραστηριοποίησης - FTSE/ATHEX Global Traders Index Index Base: 03.12.2012 = 1000 Μονάδες - Units,

Βάση Δείκτη GT - 30 Price Index : 31.12.2005 = 1000 Μονάδες - Units, Βάση Δείκτη FTSE/XA Mid & Small Cap Θεμελιωδών μεγεθών-FTSE/ATHEX Mid & Small Cap Factor-Weighted: Index Base 29.10.2012= 1000 Μονάδες-Units, Βάση Δείκτη ΕΛΛΗΝΙΚΟΣ ΔΕΙΚΤΗΣ MID

Μήνας Months	Γενικός Δείκτης Composite Index			FTSE/X.A. Large Cap - FTSE/Athex Large Cap	FTSE/X.A. Mid Cap - FTSE/Athex Mid Cap	FTSE/X.A.- Χ.Α.Κ. Τραπεζικός Δείκτης - FTSE/Athex - CSE Banking Index	ΕΛΛΗΝΙΚΟΣ ΔΕΙΚΤΗΣ MID & SMALL CAP - HELLENIC MID & SMALL CAP INDEX	FTSE/X.A. Διεθνούς Δραστηριοποίησης Plus - FTSE/ATHEX Global Traders Index Plus	FTSE/X.A. Διεθνούς Δραστηριοποίησης - FTSE/ATHEX Global Traders Index	FTSE/X.A Mid & Small Cap Θεμελιωδών μεγεθών	GT-30 Δείκτης GT-30 Price Index	Δείκτης Τιμών Μεσαίας & Μικρής Κεφαλαιοποίησης Χ.Α ATHEX Mid & SmallCap Price Index	FTSE/X.A. Δείκτης Αγοράς - FTSE/Athex Market Index	
	Κλείσιμο Last	Κατώτερη Έτους Year Low	Ανώτερη Έτους Year High											
2016	Ιουλ.-Jul.	571.33	420.82	658.99	1,527.96	688.12	535.48	716.40	1,323.25	1,468.03	1,191.70	449.29	2,102.89	375.13
	Αύγ. - Aug.	577.39	420.82	658.99	1,550.05	719.25	535.74	720.61	1,328.36	1,473.70	1,189.34	453.98	2,128.76	380.88
	Σεπ. - Sep.	565.53	420.82	658.99	1,500.87	729.08	475.71	712.35	1,370.50	1,462.42	1,237.89	442.46	2,080.15	369.30
	Οκτ. - Oct.	591.13	420.82	658.99	1,563.39	750.64	503.27	757.95	1,439.44	1,573.33	1,328.91	456.30	2,135.97	384.56
	Νοέμ.-Nov.	628.75	420.82	658.99	1,705.13	779.50	626.46	777.11	1,468.22	1,613.65	1,350.40	423.49	2,122.20	418.88
	Δεκ.-Dec.	643.64	420.82	658.99	1,740.86	753.69	634.20	786.74	1,513.50	1,643.63	1,340.71	442.71	1,675.92	427.09
	Ιαν. - Jan.	611.75	610.49	670.21	1,634.97	794.14	551.51	771.61	1,489.88	1,599.43	1,330.14	437.86	1,996.28	402.27
	Φεβ. - Feb.	645.88	602.43	670.21	1,727.59	814.49	587.29	808.82	1,610.45	1,654.88	1,392.87	467.69	2,189.04	424.73
	Μάρ. - Mar.	666.06	602.43	674.97	1,778.63	848.15	566.27	854.30	1,725.57	1,768.85	1,490.42	472.74	2,354.13	437.41
	Απρ. - Apr.	712.17	602.43	714.00	1,904.97	904.87	672.50	881.34	1,762.88	1,821.71	1,541.16	505.34	2,510.66	468.43
	Μάιος - May	775.24	602.43	800.08	2,061.55	988.71	734.79	958.80	2,019.32	1,993.37	1,593.30	509.17	2,756.14	507.06
	Ιούν.-Jun.	823.74	602.43	828.32	2,153.01	1,091.73	787.31	1,031.72	2,218.75	2,123.14	1,763.47	520.66	3,076.47	530.29
2017	Ιουλ.-Jul.	812.21	602.43	859.78	2,115.71	1,105.98	773.17	1,010.05	2,243.21	2,097.19	1,773.11	528.31	3,213.72	521.51



1.2 ΛΟΙΠΟΙ ΔΕΙΚΤΕΣ ΜΕΤΟΧΩΝ ΕΛΛΗΝΙΚΑ ΧΡΗΜΑΤΙΣΤΗΡΙΑ - ΧΡΗΜΑΤΙΣΤΗΡΙΟ ΑΘΗΝΩΝ ΑΝΩΝΥΜΗ ΕΤΑΙΡΕΙΑ ΣΥΜΜΕΤΟΧΩΝ / HELLENIC EXCHANGES - ATHENS STOCK EXCHANGE OTHER MARKET INDICES *

Μήνας Months	FTSE/Med 100 - FTSE/Med 100	Συν. Απόδοσης Γενικού Δείκτη ΧΑ Total Return of ATHEX Composite Index	FTSE/X.A. Large Cap Σ.Α. - FTSE/Athex Large Cap Total Return	FTSE/X.A. Large Cap Net Σ.Α. - FTSE/ATHEX Large Cap Net Total Return	FTSE/X.A Mid Cap Συνολικής Απόδοσης FTSE/ATHEX Mid Cap Total Return Index	GT-30 Συνολικής Απόδοσης GT-30 Total Return Index	FTSE/X.A.-Χ.ΑΚ Τραπεζικός Δείκτης Συνολικής Απόδοσης FTSE/ATHEX-CSE Banking Total Return Index
2016 Ιούλ.-Jul.	4,898.48	867.38	2,151.79	641.86	848.35	568.58	511.69
Αύγ. - Aug.	4,799.25	876.80	2,182.89	651.14	886.75	574.52	511.94
Σεπ. - Sep.	4,625.65	858.79	2,113.64	630.48	898.89	560.13	454.57
Οκτ. - Oct.	4,492.43	898.51	2,204.63	657.48	925.50	577.83	480.91
Νοέμ.-Nov.	4,580.14	957.30	2,461.01	718.34	951.36	537.09	643.09
Δεκ.-Dec.	4,596.36	981.85	2,513.86	733.72	919.99	561.76	651.03
Ιαν. - Jan.	4,400.91	933.20	2,360.99	689.09	969.41	555.60	566.13
Φεβ. - Feb.	4,718.81	985.26	2,494.76	728.13	994.28	593.46	602.88
Μάρ. - Mar.	4,638.23	1,017.38	2,571.60	750.47	1,035.32	601.13	581.34
Απρ. - Apr.	4,643.14	1,087.81	2,769.43	803.78	1,104.53	653.10	690.36
Μάιος - May	4,653.34	1,189.39	2,999.22	874.41	1,207.23	659.08	754.32
Ιούν.-Jun.	4,816.46	1,269.78	3,141.43	917.65	1,333.34	676.21	808.22
2017 Ιούλ.-Jul.	4,629.62	1,254.06	3,100.41	903.25	1,350.76	0.00	793.74

1.3 ΚΛΑΔΙΚΟΙ ΔΕΙΚΤΕΣ ΜΕΤΟΧΩΝ ΕΛΛΗΝΙΚΑ ΧΡΗΜΑΤΙΣΤΗΡΙΑ - ΧΡΗΜΑΤΙΣΤΗΡΙΟ ΑΘΗΝΩΝ ΑΝΩΝΥΜΗ ΕΤΑΙΡΕΙΑ ΣΥΜΜΕΤΟΧΩΝ / HELLENIC EXCHANGES - ATHEX STOCK EXCHANGE MARKET INDICES *

Βάση Κλαδικών Δεικτών Χρηματιστηρίου Αθηνών - Athex Sectoral Indices Base: 30.12.2005=5000

Βάση Δείκτη Όλων των Μετοχών-All Share Index Base: 04.01.1988 = 100 Μονάδες - Units

Μήνας Months	FTSE/Χ.Α. Τράπεζες - FTSE/Athex Banks	FTSE/Χ.Α. Χρηματοοικονομικές Υπηρεσίες - FTSE/Athex Financial Services	FTSE/Χ.Α. Βιομηχανικά Προϊόντα & Υπηρεσίες - FTSE/Athex Industrial Goods & Services	FTSE/Χ.Α. Εμπόριο - FTSE/Athex Retail	FTSE/Χ.Α. Ακίνητης Περιουσίας - FTSE/Real Estate	FTSE/Χ.Α. Προσωπικά & Οικιακά Προϊόντα - FTSE/Athex Personal & Household Goods	FTSE/Χ.Α. Τρόφιμα & Ποτά - FTSE/Athex Food & Beverage	FTSE/Χ.Α. Πρώτες Ύλες - FTSE/Athex Basic Resources	FTSE/Χ.Α. Κατασκευές & Υλικά - FTSE/Athex Construction & Materials	FTSE/Χ.Α. Πετρέλαιο & Αέριο - FTSE/Athex Oil & Gas	FTSE/Χ.Α. Χημικά - FTSE/Athex Chemicals	FTSE/Χ.Α. Μέσα Ενημέρωσης - FTSE/Athex Media	FTSE/Χ.Α. Ταξίδια & Αναψυχή - FTSE/Athex Travel & Leisure	FTSE/Χ.Α. Τεχνολογία - FTSE/Athex Technology	FTSE/Χ.Α. Τηλ/νίες - FTSE/Athex Telecommu- nications	FTSE/Χ.Α. Υπηρεσίες Κοινής Ωφέλειας - FTSE/Athex Utilities	FTSE/Χ.Α. Υγεία - FTSE/Athex Health Care	Όλων των μετοχών - All Share Index
2016 Ιουλ.-Jul.	707.50	892.14	1,575.35	3,214.51	2,429.05	5,541.34	6,897.41	1,715.69	2,123.80	2,443.89	7,101.77	1,747.96	1,289.25	629.23	2,394.74	1,516.43	0.00	143.03
Αύγ. - Aug.	707.85	931.02	1,571.53	3,170.68	2,461.69	5,772.18	7,339.78	1,715.69	2,136.28	2,392.93	7,594.95	1,664.72	1,344.80	652.32	2,339.68	1,461.41	0.00	145.19
Σεπ. - Sep.	628.53	880.71	1,544.66	3,229.12	2,391.06	5,868.04	7,686.78	1,830.07	2,131.03	2,401.31	8,285.40	1,643.91	1,323.28	653.35	2,147.00	1,438.15	0.00	141.73
Οκτ. - Oct.	664.95	962.59	1,588.72	3,188.21	2,535.41	6,657.53	7,392.39	2,291.98	2,180.03	2,591.09	8,827.90	1,872.81	1,359.30	654.95	2,298.40	1,545.74	0.00	146.79
Νοέμ.-Nov.	827.70	996.23	1,556.08	2,960.27	2,677.26	6,941.80	7,471.07	2,608.72	2,189.70	2,834.58	0.00	1,997.67	1,530.20	645.76	2,367.21	1,573.40	0.00	155.96
Δεκ.-Dec.	837.94	1,056.65	1,454.94	2,809.78	2,642.99	7,650.08	7,708.25	2,705.51	2,254.97	2,998.46	0.00	1,768.77	1,466.51	638.85	2,458.04	1,516.75	0.00	159.10
Ιαν. - Jan.	728.67	978.25	1,473.68	2,589.14	2,588.86	6,793.36	7,842.90	2,833.08	2,136.98	3,015.67	0.00	1,852.00	1,448.57	616.00	2,320.42	1,421.26	0.00	149.29
Φεβ. - Feb.	775.95	1,023.04	1,637.83	2,703.11	2,643.55	6,894.08	8,487.86	3,123.43	2,278.03	3,298.96	0.00	1,914.43	1,495.48	627.17	2,331.43	1,486.58	0.00	156.54
Μάρ. - Mar.	748.17	1,022.34	1,664.12	2,622.75	2,730.62	7,627.13	8,994.44	3,123.43	2,447.66	3,615.35	0.00	1,664.72	1,556.88	654.10	2,422.26	1,570.69	0.00	161.79
Απρ. - Apr.	888.53	1,084.82	1,656.15	2,855.07	2,796.73	7,557.95	9,446.52	3,039.85	2,542.43	3,570.46	0.00	1,664.72	1,622.18	662.37	2,458.04	1,765.17	0.00	171.07
Μάιος - May	970.84	1,153.51	1,826.19	2,907.67	2,868.39	8,401.72	9,558.87	3,422.58	2,785.72	4,133.05	0.00	1,269.35	1,719.84	673.20	2,793.86	2,249.47	0.00	185.11
Ιούν.-Jun.	1,040.23	1,193.66	2,144.68	3,127.63	3,345.95	8,420.90	9,621.35	3,633.74	2,843.91	4,703.40	10,597.41	0.00	1,746.59	727.77	2,901.21	2,283.56	147.18	194.77
2017 Ιουλ.-Jul.	1,021.54	1,152.80	2,051.88	2,960.84	3,343.73	7,663.72	9,573.75	3,704.23	2,769.90	4,614.78	11,450.07	0.00	1,717.49	822.93	2,967.27	2,208.45	161.44	190.05

ΧΡΗΜΑΤΙΣΤΗΡΙΑΚΗ ΑΞΙΑ 2017 (σε Εκατομμύρια Ευρώ)
2017 MARKET CAPITALISATION (Million Euro)

ΜΗΝΑΣ MONTH	ΚΥΡΙΑ ΑΓΟΡΑ MAIN MARKET	ΧΑΜΗΛΗ ΔΙΑΣΠΟΡΑ LOW DISPERSION	ΕΠΙΤΗΡΗΣΗ SURVEILLANCE	ΠΡΟΣ ΔΙΑΓΡΑΦΗ UNDER DELETION	ΣΥΝΟΛΟ ΜΕΤΟΧΩΝ STOCKS TOTAL
29/07/2016	37,771.47	2,662.12	122.69	6.48	40,562.76
31/08/2016	38,395.18	2,707.86	144.25	6.65	41,253.94
30/09/2016	37,344.36	2,719.22	116.21	6.68	40,186.46
31/10/2016	38,700.50	2,793.83	119.79	6.36	41,620.48
30/11/2016	41,155.28	2,931.91	110.75	6.43	44,204.38
31/12/2016	42,061.11	2,915.05	119.20	6.43	45,101.80
31/01/2017	39,085.72	3,117.85	120.72	5.90	42,330.19
28/02/2017	41,248.16	3,002.64	114.74	6.41	44,371.94
31/03/2017	42,595.70	3,140.54	111.91	6.36	45,854.51
28/04/2017	44,948.77	2,700.25	146.69	6.53	47,802.24
31/05/2017	48,769.38	2,848.36	160.80	12.63	51,791.16
30/06/2017	51,478.03	2,679.82	169.72	11.17	54,338.74
31/07/2017	50,662.27	2,868.48	172.02	11.32	53,714.09

Σημειώσεις -Notes

-Δεν περιλαμβάνεται η Χρηματιστηριακή αξία των μετοχών σε αναστολή - The market value of suspended shares is not included.

- Η Χρηματιστηριακή αξία των μετοχών αναφέρεται στην τελευταία ημέρα διαπραγμάτευσης - The Market capitalisation refers to the last trading day

2. Διάγραμμα Χρηματιστηριακής Αξίας Κύριας Αγοράς (Εκατ. Ευρώ) - Market Capitalisation Chart (Mill. Euro)



2. Διάγραμμα Χρημ/κής Αξίας Λοιπών κατηγοριών (Εκατ. Ευρώ) - Chart of Other Categories Market Capitalisation (Mill. Euro)



ΑΞΙΑ ΣΥΝΑΛΛΑΓΩΝ 2017 (σε Εκατομμύρια Ευρώ)
2017 TRANSACTIONS VALUE (Million Euro)

ΜΗΝΑΣ MONTH	ΑΞΙΕΣ ΣΤΑΘΕΡΟΥ ΕΙΣΟΔΗΜΑΤΟΣ BONDS	ΜΕΤΟΧΕΣ - STOCKS					ΔΙΑΠΡΑΓΜΑΤΕΥΣΙΜΑ ΑΜΟΙΒΑΙΑ ΚΕΦΑΛΑΙΑ (Δ.Α.Κ) EXCHANGE TRADED FUNDS ETFs	ΚΑΤΑΣΤΑΣΗ ΑΝΑΣΤΟΛΗΣ SUSPENSION STATUS	ΤΙΤΛΟΙ ΠΑΡΑΣΤΑΤΙΚΟΙ WARRANTS	ΓΕΝΙΚΟ ΣΥΝΟΛΟ ΟΜΟΛΟΓΩΝ & ΧΡΕΤΡΑΦΩΝ GRAND TOTAL BONDS & SECURITIES
		ΚΥΡΙΑ ΑΓΟΡΑ MAIN MARKET	ΧΑΜΗΛΗΣ ΔΙΑΣΠΟΡΑΣ LOW DISPERSION	ΕΠΙΤΗΡΗΣΗ SURVEILLANCE	ΠΡΟΣ ΔΙΑΓΡΑΦΗ UNDER DELETION					
Σύνολο 2016 Total	4.36	14,624.83	413.38	2.41	0.04	3.43	0.00	2.52	15,050.97	
Ιαν. - Jan.	0.86	807.19	29.62	0.39	0.00	0.10	0.00	0.05	838.21	
Φεβ. - Feb.	0.37	821.13	3.10	0.27	0.00	0.36	0.00	0.12	825.34	
Μάρ. - Mar.	12.87	937.36	1.74	0.29	0.00	0.05	0.00	0.14	952.45	
Απρ. - Apr.	7.32	794.57	2.32	0.22	0.00	1.14	0.00	0.03	805.61	
Μάιος - May	6.89	2,212.99	2.37	0.42	0.02	3.75	0.00	0.19	2,226.63	
Ιούν. - Jun.	24.19	1,629.78	0.43	0.22	0.03	1.82	0.48	0.05	1,656.99	
Ιούλ. - Jul.	17.80	1,627.63	0.72	0.34	0.03	0.25	0.00	0.26	1,647.04	
Σύνολο 2017 Total	70.31	8,830.64	40.30	2.14	0.09	7.47	0.48	0.84	8,952.28	

Σημείωση - Note: Στην αξία συναλλαγών των Μετοχών περιλαμβάνονται όλοι οι τύποι Πακτέτων - All Blocks Methods' Transactions Value are included

Η αξία συναλλαγών των δικαιωμάτων των μετοχών συμπεριλαμβάνεται στις κατά κατηγορία συναλλαγές - The value of rights transactions is included in the value transactions per category

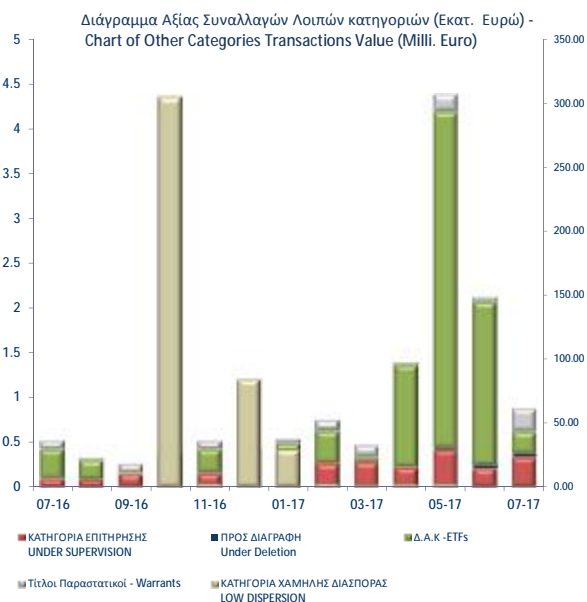
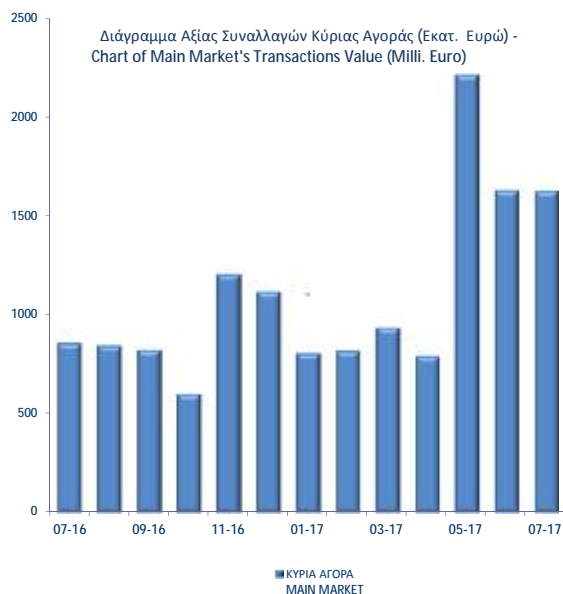

Συναλλαγές τον Ιούλιο 2017
July 2017 Transactions

Όγκος
Συναλλαγών
Transactions
Volume

Αξία Συναλλαγών
(Ευρώ - Euro)
Transactions Value

Ποσοστό
Συμμετοχής
Percentage
(%)

	Όγκος Συναλλαγών Transactions Volume	Αξία Συναλλαγών (Ευρώ - Euro) Transactions Value	Ποσοστό Συμμετοχής Percentage (%)
A. Δάνεια - Bonds			
ΟΜΟΛΟΓΙΑΚΑ ΔΑΝΕΙΑ ΕΠΙΧΕΙΡΗΣΕΩΝ – ΟΡΓΑΝΩΜΕΝΗ ΑΓΟΡΑ (ΜΗ ΜΕΤΑΤΡΕΨΙΜΑ) NON CONVERTIBLE CORPORATE BONDS - REGULATED MARKET	17,620,196	17,802,687.50	1.08
ΟΜΟΛΟΓΙΑΚΑ ΔΑΝΕΙΑ ΕΠΙΧΕΙΡΗΣΕΩΝ – ΟΡΓΑΝΩΜΕΝΗ ΑΓΟΡΑ (ΜΕΤΑΤΡΕΨΙΜΑ) - CONVERTIBLE CORPORATE BONDS - REGULATED MARKET	0	0.00	0.00
Σύνολο Ομολόγων Διαπραγματεύσιμα στην Α.Α.Σ.Ε. - Total of Bonds Traded in F.I.S.M. @	17,620,196	17,802,687.50	1.08
Σύνολο Δανείων - Total of Bonds	17,620,196	17,802,687.50	1.08
B. Μετοχές - Stocks **			
Τράπεζες-Banks	1,142,964,548	744,941,922.14	45.23
Χρηματοοικονομικές Υπηρεσίες-Financial Services	2,854,326	16,083,347.94	0.98
Ακίνητη Περιουσία - Real Estate	23,330,481	199,863,128.88	12.13
Ασφάλειες-Insurance	107,975	405,784.65	0.02
Βιομηχανικά Προϊόντα & Υπηρεσίες-Industrial Goods & Services	8,917,673	20,177,775.61	1.23
Κατασκευές & Υλικά Κατασκευών-Construction & Materials	18,886,580	53,521,425.56	3.25
Εμπόριο-Retail	1,970,044	27,781,404.16	1.69
Μέσα Ενημέρωσης-Media	547,424	71,002.33	0.00
Πετρέλαιο & Αέριο-Oil & Gas	3,953,685	45,882,046.57	2.79
Προσωπικά & Οικιακά Αναθά-Personal & Household Goods	8,222,003	73,356,312.25	4.45
Πρώτες Ύλες-Basic Resources	5,810,228	30,833,599.20	1.87
Υπηρεσίες Κοινής Ωφέλειας-Utilities	138,507,659	51,822,121.18	3.15
Τεχνολογία-Technology	14,939,470	10,319,584.59	0.63
Τηλεπικοινωνίες-Telecommunications	14,534,253	156,370,227.76	9.49
Τρόφιμα & Ποτά-Food & Beverage	9,339,030	25,131,831.66	1.53
Υγεία-Health Care	5,057,282	2,982,668.74	0.18
Ταξίδια & Αναψυχή-Travel & Leisure	22,338,490	138,130,724.99	8.39
Χημικά-Chemicals	685,236	1,136,327.72	0.07
Κύρια Αγορά - Main Market	1,308,761,321	1,627,626,452.89	98.82
Χαμηλής Διασποράς - Low Dispersion	762,062	723,099.94	0.04
Κατηγορία Επιτήρησης - Under Supervision	3,198,403	339,024.65	0.02
Προς Διαγραφή - Under Deletion	346,192	32,972.35	0.00
Αναστολή - Under Suspension	0	0.00	0.00
Σύνολο Μετοχών - Total of Stocks	1,313,067,978	1,628,721,549.83	98.89
Γ. Διαπραγματεύσιμα Αμοιβαία Κεφάλαια (Δ.Α.Κ) - ETFs	11,585	250,770	0.02
Δ. Παραστατικοί Τίτλοι - Warrants	194,020,833	262,879	0.02
ΓΕΝΙΚΟ ΣΥΝΟΛΟ ΧΡΕΟΓΡΑΦΩΝ - SECURITIES GRAND TOTAL	1,524,709,007	1,647,037,885.98	100.00
Σύνολο Δικαιωμάτων - Total of Rights *	0	0.00	0.0000

Στην Αξία Συναλλαγών των Μετοχών περιλαμβάνονται όλοι οι τύποι Πακέτων - All Blocks Methods' Transactions Value are included.

ΣΤΟΙΧΕΙΑ ΜΕΣΗΣ ΗΜΕΡΗΣΙΑΣ ΑΞΙΑΣ ΣΥΝΑΛΛΑΓΩΝ ΜΕΤΟΧΩΝ ΑΝΑ ΚΑΤΗΓΟΡΙΑ ΔΙΑΠΡΑΓΜΑΤΕΥΣΗΣ
AVERAGE DAILY STOCKS VALUE OF TRANSACTIONS DATA PER TRADING CATEGORY

	Κύρια Αγορά Main Market	Χαμηλή Διασπορά Low Dispersion	Επιτήρηση Surveillance	Προς Διαγραφή Under Deletion	ΣΥΝΟΛΟ-Total	
	01/07/2017- 31/07/2017	01/07/2017-31/07/2017	01/07/2017- 31/07/2017	01/07/2017-31/07/2017	01/07/2017- 31/07/2017	
<i>Μέση Αξία Συναλλαγών χωρίς δικαιώματα (Σύνολο σε εκατ. Euro) / Average daily value of transactions without right trades (Total in million of Euros)</i>						
A 1. ΑΝΑΛΥΣΗ ΑΝΑ ΦΑΣΗ						A1. ANALYSIS PER TRADING PHASE
ΣΤΟ ΑΝΟΙΓΜΑ	0.74	0.02	0.01	0.00	0.77	At the Open
ΣΥΝΕΧΗΣ ΔΙΑΠΡΑΓΜΑΤΕΥΣΗ	50.46	0.00	0.00	0.00	50.46	Continuous Trading
ΕΝΔΙΑΜΕΣΑ ΑΥΚΤΙΟΝ	0.34	0.01	0.00	0.00	0.35	Intraday Auctions
ΑΥΚΤΙΟΝ ΚΛΕΙΣΙΜΑΤΟΣ	6.40	0.01	0.00	0.00	6.41	Closing Auction
ΣΤΟ ΚΛΕΙΣΙΜΟ	1.53	0.00	0.00	0.00	1.53	At the Close
ΣΥΝΟΛΟ	59.47	0.03	0.02	0.00	59.51	Total
Πακέτα	18.05	0.00	0.00	0.00	18.05	Block Trades
Γενικό ΣΥΝΟΛΟ	77.51	0.03	0.02	0.00	77.56	Grand total
Αξία συναλλαγών ανοικτών πωλήσεων	0.00%	0.00%	0.00%	0.00	0.00%	Value of Transactions Short selling
Αξία συναλλαγών ειδικών διαπραγματευτών	7.24%	0.00%	0.00%	0.00	7.24%	Value of Transactions of Market Makers
Αξία συναλλαγών μέσω ODL	54.87%	63.32%	0.00%	0.55	54.88%	Value of Transactions ODL
% Στο σύνολο	99.94%	0.04%	0.02%	0.00%	100.00%	% on the Total
	Κύρια Αγορά Main Market	Χαμηλή Διασπορά Low Dispersion	Επιτήρηση Surveillance	Προς Διαγραφή Under Deletion	ΣΥΝΟΛΟ-Total	
	01/07/2017-31/07/2017	01/07/2017-31/07/2017	01/07/2017-31/07/2017	01/07/2017-31/07/2017	01/07/2017-31/07/2017	
<i>Μέση Αξία Συναλλαγών χωρίς δικαιώματα (Σύνολο σε εκατ. Euro) / Average daily value of transactions without right trades (Total in million of Euros)</i>						
B 1. ΣΥΝΕΧΗΣ ΔΙΑΠΡΑΓΜΑΤΕΥΣΗ						B1. CONTINUOUS TRADING PHASE
Α' ΧΡΟΝΙΚΗ ΠΕΡΙΟΔΟΣ (Έως 11:00:00) *	5.89	0.00	0.00	0.00	5.89	1st Period (till 11:00:00) *
Β' ΧΡΟΝΙΚΗ ΠΕΡΙΟΔΟΣ (11:00:01 - 11:30:00)	4.04	0.00	0.00	0.00	4.04	2nd Period (11:00:01 - 11:30:00)
Γ' ΧΡΟΝΙΚΗ ΠΕΡΙΟΔΟΣ (11:30:01 - 12:00:00)	3.83	0.00	0.00	0.00	3.83	3rd Period (11:30:01 - 12:00:00)
Δ' ΧΡΟΝΙΚΗ ΠΕΡΙΟΔΟΣ (12:00:01 - 12:30:00)	2.96	0.00	0.00	0.00	2.96	4th Period (12:00:01 - 12:30:00)
Ε' ΧΡΟΝΙΚΗ ΠΕΡΙΟΔΟΣ (12:30:01 - 13:00:00)	2.93	0.00	0.00	0.00	2.93	5th Period (12:30:01 - 13:00:00)
ΣΤ' ΧΡΟΝΙΚΗ ΠΕΡΙΟΔΟΣ (13:00:01 - 13:30:00)	3.04	0.00	0.00	0.00	3.04	6th Period (14:00:01 - 13:30:00)
Ζ' ΧΡΟΝΙΚΗ ΠΕΡΙΟΔΟΣ (13:30:01 - 14:00:00)	2.98	0.00	0.00	0.00	2.98	7th Period (13:30:01 - 14:00:00)
Η' ΧΡΟΝΙΚΗ ΠΕΡΙΟΔΟΣ (14:00:01 - 14:30:00)	2.97	0.00	0.00	0.00	2.97	8th Period (14:00:01 - 14:30:00)
Θ' ΧΡΟΝΙΚΗ ΠΕΡΙΟΔΟΣ (14:30:01 - 15:00:00)	3.06	0.00	0.00	0.00	3.06	9th Period (14:30:01 - 15:00:00)
Ι' ΧΡΟΝΙΚΗ ΠΕΡΙΟΔΟΣ (15:00:01 - 15:30:00)	3.04	0.00	0.00	0.00	3.04	10th Period (Από 15:00:01 - 15:30:00)
ΙΑ' ΧΡΟΝΙΚΗ ΠΕΡΙΟΔΟΣ (15:30:01 - 16:00:00)	2.98	0.00	0.00	0.00	2.98	11th Period (15:30:01 - 16:00:00)
ΙΒ' ΧΡΟΝΙΚΗ ΠΕΡΙΟΔΟΣ (Από 16:00:01 - 16:30:00)	4.59	0.00	0.00	0.00	4.59	12th Period (16:00:01 - 16:30:00)
ΙΓ' ΧΡΟΝΙΚΗ ΠΕΡΙΟΔΟΣ (Από 16:30:01)	8.14	0.00	0.00	0.00	8.14	13th Period (16:30:01)
Γ(ι) ΧΡΟΝΙΚΗ ΠΕΡΙΟΔΟΣ (Από 16:50:00) - ΤΕΛΕΥΤΑΙΑ 10 ΛΕΠΤΑ	3.90	0.00	0.00	0.00	3.90	C (i) (From 16:50:00) Last ten minutes of Continuous Trading
Γ(ii) ΑΞΙΑ 30% ΠΡΑΞΕΩΝ ΤΟΥ ΒΑΣΙΚΟΥ ΠΙΝΑΚΑ	21.55	0.00	0.00	0.00	21.55	C (iii) The Value of 30% of the trades which are included to the calculation of the closing prices
ΣΥΝΟΛΟ*	50.46	0.00	0.00	0.00	50.46	TOTAL

* δεν περιλαμβάνεται η αξία των συναλλαγών στο άνοιγμα

ΣΤΟΙΧΕΙΑ ΜΕΣΗΣ ΗΜΕΡΗΣΙΑΣ ΑΞΙΑΣ ΣΥΝΑΛΛΑΓΩΝ ΜΕΤΟΧΩΝ ΑΝΑ ΚΑΤΗΓΟΡΙΑ ΔΙΑΠΡΑΓΜΑΤΕΥΣΗΣ
AVERAGE DAILY STOCKS VALUE OF TRANSACTIONS DATA PER TRADING CATEGORY

Κύρια Αγορά Main Market	Χαμηλή Διασπορά Low Dispersion	Επιτήρηση Surveillance	Προς Διαγραφή Under Deletion	ΣΥΝΟΛΟ-Total
01/07/2017- 31/07/2017	01/07/2017-31/07/2017	01/07/2017- 31/07/2017	01/07/2017-31/07/2017	01/07/2017- 31/07/2017

Μέσος Αριθμός Πράξεων χωρίς δικαιώματα. / Average daily number of transactions without right trades

Γ 1. ΑΝΑΛΥΣΗ ΑΝΑ ΦΑΣΗ

ΣΤΟ ΑΝΟΙΓΜΑ	362.10	15.48	40.38	11.86	429.81
ΣΥΝΕΧΗΣ ΔΙΑΠΡΑΓΜΑΤΕΥΣΗ	16,702.19	0.00	0.00	0.00	16,702.19
ΕΝΔΙΑΜΕΣΑ ΑΥΣΤΙΟΝ	38.95	8.57	22.52	0.00	70.05
ΑΥΣΤΙΟΝ ΚΛΕΙΣΙΜΑΤΟΣ	755.95	8.81	25.71	0.00	790.48
ΣΤΟ ΚΛΕΙΣΙΜΟ	234.62	1.76	3.29	0.86	240.52
ΣΥΝΟΛΟ	18,093.81	34.62	91.90	12.71	18,233.05
Πακέτα	10.52	0.00	0.05	0.00	10.57
Γενικό ΣΥΝΟΛΟ	18,104.33	34.62	91.95	12.71	18,243.62
Αριθμός Πράξεων ανοικτών πωλήσεων	0.00%	0.00%	0.00%	0.00	0.00%
Αριθμός Πράξεων ειδικών διαπραγματευτών	7.29%	0.00%	0.00%	0.00	7.24%
Αριθμός Πράξεων μέσω ODL	76.88%	80.67%	83.56%	0.58	76.91%
% Στο σύνολο	99.24%	0.19%	0.50%	0.07%	100.00%

C1. ANALYSIS PER TRADING PHASE

At the Open
ContinuousTrading
Intraday Auctions
Closing Auction
At the Close
Total
BlockTrades
Grand total
Number of Trades of Short selling
Number of Trades of Market Makers
Number of Trades through ODL
% on the Total

Κύρια Αγορά Main Market	Χαμηλή Διασπορά Low Dispersion	Επιτήρηση Surveillance	Προς Διαγραφή Under Deletion	ΣΥΝΟΛΟ-Total
----------------------------	-----------------------------------	---------------------------	---------------------------------	--------------

Μέσος Αριθμός Πράξεων χωρίς δικαιώματα. / Average daily number of transactions without right trades

Δ 1. ΣΥΝΕΧΗΣ ΔΙΑΠΡΑΓΜΑΤΕΥΣΗ

Α' ΧΡΟΝΙΚΗ ΠΕΡΙΟΔΟΣ (Έως 11:00:00) *	1,940.14	0.00	0.00	0.00	1,940.14
Β' ΧΡΟΝΙΚΗ ΠΕΡΙΟΔΟΣ (11:00:01 - 11:30:00)	1,465.14	0.00	0.00	0.00	1,465.14
Γ' ΧΡΟΝΙΚΗ ΠΕΡΙΟΔΟΣ (11:30:01 - 12:00:00)	1,354.71	0.00	0.00	0.00	1,354.71
Δ' ΧΡΟΝΙΚΗ ΠΕΡΙΟΔΟΣ (12:00:01 - 12:30:00)	1,110.43	0.00	0.00	0.00	1,110.43
Ε' ΧΡΟΝΙΚΗ ΠΕΡΙΟΔΟΣ (12:30:01 - 13:00:00)	1,035.67	0.00	0.00	0.00	1,035.67
ΣΤ' ΧΡΟΝΙΚΗ ΠΕΡΙΟΔΟΣ (13:00:01 - 13:30:00)	1,040.14	0.00	0.00	0.00	1,040.14
Ζ' ΧΡΟΝΙΚΗ ΠΕΡΙΟΔΟΣ (13:30:01 - 14:00:00)	991.05	0.00	0.00	0.00	991.05
Η' ΧΡΟΝΙΚΗ ΠΕΡΙΟΔΟΣ (14:00:01 - 14:30:00)	1,026.05	0.00	0.00	0.00	1,026.05
Θ' ΧΡΟΝΙΚΗ ΠΕΡΙΟΔΟΣ (14:30:01 - 15:00:00)	998.05	0.00	0.00	0.00	998.05
Ι' ΧΡΟΝΙΚΗ ΠΕΡΙΟΔΟΣ (15:00:01 - 15:30:00)	1,017.81	0.00	0.00	0.00	1,017.81
ΙΑ' ΧΡΟΝΙΚΗ ΠΕΡΙΟΔΟΣ (15:30:01 - 16:00:00)	1,051.71	0.00	0.00	0.00	1,051.71
ΙΒ' ΧΡΟΝΙΚΗ ΠΕΡΙΟΔΟΣ (Από 16:00:01 - 16:30:00)	1,255.86	0.00	0.00	0.00	1,255.86
ΙΓ' ΧΡΟΝΙΚΗ ΠΕΡΙΟΔΟΣ (Από 16:30:01)	2,415.43	0.00	0.00	0.00	2,415.43
Γ(ι) ΧΡΟΝΙΚΗ ΠΕΡΙΟΔΟΣ (Από 16:50:00) - ΤΕΛΕΥΤΑΙΑ 10 ΛΕΠΤΑ	1,150.52	0.00	0.00	0.00	1,150.52
Γ(ιι) ΑΞΙΑ 30% ΠΡΑΞΕΩΝ ΤΟΥ ΒΑΣΙΚΟΥ ΠΙΝΑΚΑ	5,360.05	0.00	0.00	4.52	5,364.57
ΣΥΝΟΛΟ*	16,702.19	0.00	0.00	0.00	16,702.19

D1. CONTINUOUS TRADING PHASE

1st Period (till 11:00:00) *
2rd Period (11:00:01 - 11:30:00)
3rd Period (11:30:01 - 12:00:00)
4th Period (12:00:01 - 12:30:00)
5th Period (12:30:01 - 13:00:00)
6th Period (14:00:01 - 13:30:00)
7th Period (13:30:01 - 14:00:00)
8th Period (14:00:01 - 14:30:00)
9th Period (14:30:01 - 15:00:00)
10th Period (Από 15:00:01 - 15:30:00)
11th Period (15:30:01 - 16:00:00)
12th Period (16:00:01 - 16:30:00)
13th Period (16:30:01)
C (i) (From 16:50:00) Last ten minutes of Continuous Trading
C (iii) The Value of 30% of the trades which are included to the calculation of the closing prices
TOTAL

* δεν περιλαμβάνεται η αξία των συναλλαγών στο άνοιγμα

ΣΤΟΙΧΕΙΑ ΜΕΣΗΣ ΗΜΕΡΗΣΙΑΣ ΑΞΙΑΣ ΣΥΝΑΛΛΑΓΩΝ ΜΕΤΟΧΩΝ ΑΝΑ ΔΕΙΚΤΗ ΚΥΡΙΑΣ ΑΓΟΡΑΣ
AVERAGE DAILY STOCKS VALUE OF TRANSACTIONS DATA PER INDEX OF MAIN MARKET

ΓΔ Composite Index	FTSE/X.A. Large Cap - FTSE/Athex Large Cap	FTSE/X.A. Mid Cap - FTSE/Athex Mid Cap	FTSE/X.A Mid & Small Cap Θεμελιωδών μεγεθών		
01/07/2017- 31/07/2017	01/07/2017- 31/07/2017	01/07/2017-31/07/2017	01/07/2017-31/07/2017		
<i>Μέση Αξία Συναλλαγών χωρίς δικαιώματα (Σύνολο σε εκατ. Euro) / Average daily value of transactions without right trades (Total in million of Euros)</i>					
A 1. ΑΝΑΛΥΣΗ ΑΝΑ ΦΑΣΗ				A1. ANALYSIS PER TRADING PHASE	
ΣΤΟ ΑΝΟΙΓΜΑ	0.72	0.69	0.02	0.01	At the Open
ΣΥΝΕΧΗΣ ΔΙΑΠΡΑΓΜΑΤΕΥΣΗ	49.84	47.24	1.96	0.45	Continuous Trading
ΕΝΔΙΑΜΕΣΑ ΑΥΚΤΙΟΝ	0.34	0.34	0.00	0.00	Intraday Auctions
ΑΥΚΤΙΟΝ ΚΛΕΙΣΙΜΑΤΟΣ	6.39	6.26	0.10	0.02	Closing Auction
ΣΤΟ ΚΛΕΙΣΙΜΟ	1.52	1.45	0.04	0.01	At the Close
ΣΥΝΟΛΟ	58.81	55.97	2.12	0.49	Total
Πακέτα	18.03	18.03	0.00	0.02	Block Trades
Γενικό ΣΥΝΟΛΟ	76.84	74.00	2.12	0.51	Grand total
Αξία συναλλαγών ανοικτών πωλήσεων	0.00%	0.00%	0.00%	0.00%	Value of Transactions Short selling
Αξία συναλλαγών ειδικών διαπραγματευτών	7.22%	7.17%	13.90%	1.61%	Value of Transactions of Market Makers
Αξία συναλλαγών μέσω ODL	54.73%	54.01%	76.84%	58.07%	Value of Transactions ODL
% Στο σύνολο	99.07%	95.41%	2.73%	0.65%	% on the Total
ΓΔ Composite Index	FTSE/X.A. Large Cap - FTSE/Athex Large Cap	FTSE/X.A. Mid Cap - FTSE/Athex Mid Cap	FTSE/X.A Mid & Small Cap Θεμελιωδών μεγεθών		
<i>Μέση Αξία Συναλλαγών χωρίς δικαιώματα (Σύνολο σε εκατ. Euro) / Average daily value of transactions without right trades (Total in million of Euros)</i>					
B 1. ΣΥΝΕΧΗΣ ΔΙΑΠΡΑΓΜΑΤΕΥΣΗ				B1. CONTINUOUS TRADING PHASE	
A' ΧΡΟΝΙΚΗ ΠΕΡΙΟΔΟΣ (Έως 11:00:00) *	5.79	5.48	0.26	0.07	1st Period (till 11:00:00) *
B' ΧΡΟΝΙΚΗ ΠΕΡΙΟΔΟΣ (11:00:01 - 11:30:00)	3.98	3.73	0.21	0.03	2nd Period (11:00:01 - 11:30:00)
Γ' ΧΡΟΝΙΚΗ ΠΕΡΙΟΔΟΣ (11:30:01 - 12:00:00)	3.78	3.53	0.19	0.03	3rd Period (11:30:01 - 12:00:00)
Δ' ΧΡΟΝΙΚΗ ΠΕΡΙΟΔΟΣ (12:00:01 - 12:30:00)	2.93	2.70	0.16	0.04	4th Period (12:00:01 - 12:30:00)
Ε' ΧΡΟΝΙΚΗ ΠΕΡΙΟΔΟΣ (12:30:01 - 13:00:00)	2.90	2.74	0.12	0.03	5th Period (12:30:01 - 13:00:00)
ΣΤ' ΧΡΟΝΙΚΗ ΠΕΡΙΟΔΟΣ (13:00:01 - 13:30:00)	3.00	2.82	0.12	0.03	6th Period (14:00:01 - 13:30:00)
Ζ' ΧΡΟΝΙΚΗ ΠΕΡΙΟΔΟΣ (13:30:01 - 14:00:00)	2.95	2.80	0.11	0.03	7th Period (13:30:01 - 14:00:00)
Η' ΧΡΟΝΙΚΗ ΠΕΡΙΟΔΟΣ (14:00:01 - 14:30:00)	2.93	2.75	0.11	0.05	8th Period (14:00:01 - 14:30:00)
Θ' ΧΡΟΝΙΚΗ ΠΕΡΙΟΔΟΣ (14:30:01 - 15:00:00)	3.03	2.89	0.10	0.02	9th Period (14:30:01 - 15:00:00)
Ι' ΧΡΟΝΙΚΗ ΠΕΡΙΟΔΟΣ (15:00:01 - 15:30:00)	3.00	2.86	0.11	0.02	10th Period (Από 15:00:01 - 15:30:00)
ΙΑ' ΧΡΟΝΙΚΗ ΠΕΡΙΟΔΟΣ (15:30:01 - 16:00:00)	2.95	2.80	0.11	0.03	11th Period (15:30:01 - 16:00:00)
ΙΒ' ΧΡΟΝΙΚΗ ΠΕΡΙΟΔΟΣ (Από 16:00:01 - 16:30:00)	4.54	4.39	0.11	0.03	12th Period (16:00:01 - 16:30:00)
ΙΓ' ΧΡΟΝΙΚΗ ΠΕΡΙΟΔΟΣ (Από 16:30:01)	8.07	7.74	0.24	0.05	13th Period (16:30:01)
Γ(ι) ΧΡΟΝΙΚΗ ΠΕΡΙΟΔΟΣ (Από 16:50:00) - ΤΕΛΕΥΤΑΙΑ 10 ΛΕΠΤΑ	3.87	3.72	0.10	0.03	C (i) (From 16:50:00) Last ten minutes of Continuous Trading
Γ(ii) ΑΞΙΑ 30% ΠΡΑΞΕΩΝ ΤΟΥ ΒΑΣΙΚΟΥ ΠΙΝΑΚΑ	21.38	20.55	0.61	0.13	C (iii) The Value of 30% of the trades which are included to the calculation of the closing prices
ΣΥΝΟΛΟ*	49.84	47.24	1.96	0.45	TOTAL

* δεν περιλαμβάνεται η αξία των συναλλαγών στο άνοιγμα

ΣΤΟΙΧΕΙΑ ΜΕΣΗΣ ΗΜΕΡΗΣΙΑΣ ΑΞΙΑΣ ΣΥΝΑΛΛΑΓΩΝ ΜΕΤΟΧΩΝ ΑΝΑ ΔΕΙΚΤΗ ΚΥΡΙΑΣ ΑΓΟΡΑΣ
AVERAGE DAILY STOCKS VALUE OF TRANSACTIONS DATA PER INDEX OF MAIN MARKET

ΓΔ Composite Index	FTSE/X.A. Large Cap - FTSE/Athex Large Cap	FTSE/X.A. Mid Cap - FTSE/Athex Mid Cap	FTSE/X.A Mid & Small Cap Θεμελιωδών μεγεθών		
01/07/2017- 31/07/2017	01/07/2017- 31/07/2017	01/07/2017-31/07/2017	01/07/2017-31/07/2017		
<i>Μέσος Αριθμός Πράξεων χωρίς πακέτα. / Average daily number of transactions without right trades</i>					
Γ 1. ΑΝΑΛΥΣΗ ΑΝΑ ΦΑΣΗ				C1. ANALYSIS PER TRADING PHASE	
ΣΤΟ ΑΝΟΙΓΜΑ	271.33	219.95	35.67	15.43	At the Open
ΣΥΝΕΧΗΣ ΔΙΑΠΡΑΓΜΑΤΕΥΣΗ	15,697.14	12,926.67	2,155.57	444.57	Continuous Trading
ΕΝΔΙΑΜΕΣΑ ΑΥΚΤΙΟΝ	34.43	33.57	0.90	0.38	Intraday Auctions
ΑΥΚΤΙΟΝ ΚΛΕΙΣΙΜΑΤΟΣ	707.38	589.29	85.29	25.43	Closing Auction
ΣΤΟ ΚΛΕΙΣΙΜΟ	214.19	153.62	41.90	11.05	At the Close
ΣΥΝΟΛΟ	16,924.48	13,923.10	2,319.33	496.86	Total
Πακέτα	10.48	10.38	0.00	0.05	Block Trades
Γενικό ΣΥΝΟΛΟ	16,934.95	13,933.48	2,319.33	496.90	Grand total
Αριθμός Πράξεων ανοικτών πωλήσεων	0.00%	0.00%	0.00%	0.00%	Number of Trades of Short selling
Αριθμός Πράξεων ειδικών διαπραγματευτών	7.36%	7.50%	9.96%	4.53%	Number of Trades of Market Makers
Αριθμός Πράξεων μέσω ODL	76.86%	76.23%	81.02%	75.57%	Number of Trades through ODL
% Στο σύνολο	92.83%	76.37%	12.71%	2.72%	% on the Total
ΓΔ Composite Index	FTSE/X.A. Large Cap - FTSE/Athex Large Cap	FTSE/X.A. Mid Cap - FTSE/Athex Mid Cap	FTSE/X.A Mid & Small Cap Θεμελιωδών μεγεθών		
<i>Μέσος Αριθμός Πράξεων χωρίς πακέτα. / Average daily number of transactions without block trades</i>					
Δ 1. ΣΥΝΕΧΗΣ ΔΙΑΠΡΑΓΜΑΤΕΥΣΗ					D1. CONTINUOUS TRADING PHASE
Α' ΧΡΟΝΙΚΗ ΠΕΡΙΟΔΟΣ (Έως 11:00:00) *	1,846.81	1,540.81	268.71	39.19	1st Period (till 11:00:00) *
Β' ΧΡΟΝΙΚΗ ΠΕΡΙΟΔΟΣ (11:00:01 - 11:30:00)	1,377.95	1,105.48	219.62	34.38	2nd Period (11:00:01 - 11:30:00)
Γ' ΧΡΟΝΙΚΗ ΠΕΡΙΟΔΟΣ (11:30:01 - 12:00:00)	1,281.33	1,015.33	201.00	40.67	3rd Period (11:30:01 - 12:00:00)
Δ' ΧΡΟΝΙΚΗ ΠΕΡΙΟΔΟΣ (12:00:01 - 12:30:00)	1,049.43	821.38	168.48	33.95	4th Period (12:00:01 - 12:30:00)
Ε' ΧΡΟΝΙΚΗ ΠΕΡΙΟΔΟΣ (12:30:01 - 13:00:00)	976.05	802.19	134.10	24.52	5th Period (12:30:01 - 13:00:00)
ΣΤ' ΧΡΟΝΙΚΗ ΠΕΡΙΟΔΟΣ (13:00:01 - 13:30:00)	969.43	796.62	134.62	27.14	6th Period (14:00:01 - 13:30:00)
Ζ' ΧΡΟΝΙΚΗ ΠΕΡΙΟΔΟΣ (13:30:01 - 14:00:00)	935.90	781.62	119.05	25.62	7th Period (13:30:01 - 14:00:00)
Η' ΧΡΟΝΙΚΗ ΠΕΡΙΟΔΟΣ (14:00:01 - 14:30:00)	953.00	788.24	125.05	26.81	8th Period (14:00:01 - 14:30:00)
Θ' ΧΡΟΝΙΚΗ ΠΕΡΙΟΔΟΣ (14:30:01 - 15:00:00)	932.29	777.76	115.67	29.33	9th Period (14:30:01 - 15:00:00)
Ι' ΧΡΟΝΙΚΗ ΠΕΡΙΟΔΟΣ (15:00:01 - 15:30:00)	949.71	787.57	126.19	27.24	10th Period (Από 15:00:01 - 15:30:00)
ΙΑ' ΧΡΟΝΙΚΗ ΠΕΡΙΟΔΟΣ (15:30:01 - 16:00:00)	980.48	814.48	131.33	31.81	11th Period (15:30:01 - 16:00:00)
ΙΒ' ΧΡΟΝΙΚΗ ΠΕΡΙΟΔΟΣ (Από 16:00:01 - 16:30:00)	1,167.76	988.05	139.00	34.38	12th Period (16:00:01 - 16:30:00)
ΙΓ' ΧΡΟΝΙΚΗ ΠΕΡΙΟΔΟΣ (Από 16:30:01)	2,277.00	1,907.14	272.76	69.52	13th Period (16:30:01)
Γ(i) ΧΡΟΝΙΚΗ ΠΕΡΙΟΔΟΣ (Από 16:50:00) - ΤΕΛΕΥΤΑΙΑ 10 ΛΕΠΤΑ	1,087.19	920.05	120.05	32.57	C (i) (From 16:50:00) Last ten minutes of Continuous Trading
Γ(ii) ΑΞΙΑ 30% ΠΡΑΞΕΩΝ ΤΟΥ ΒΑΣΙΚΟΥ ΠΙΝΑΚΑ	5,011.52	4,129.67	683.05	146.10	C (iii) The Value of 30% of the trades which are included to the calculation of the closing prices
ΣΥΝΟΛΟ*	15,697.14	12,926.67	2,155.57	444.57	TOTAL
* δεν περιλαμβάνεται η αξία των συναλλαγών στο άνοιγμα					

Μηνιαίοι μέσοι όροι spread - Σύνολο αγορών Monthly average spread - Total of markets

ΜΗΝΑΣ-ΕΤΟΣ MONTH/YEAR	Spread πράξεων * Trades spread *	Time (συνεδρίασης) spread ** Time spread **	Μέση Ημερήσια Αξία συναλλαγών Average Transactions Value
07-16	4.513	7.566	40.975
08-16	4.090	7.590	38.486
09-16	4.486	6.513	37.522
10-16	4.049	6.816	45.402
11-16	4.809	7.817	54.978
12-16	4.638	6.584	57.335
01-17	5.238	7.519	39.874
02-17	4.838	6.923	43.420
03-17	5.004	6.694	40.851
04-17	4.555	7.087	44.349
05-17	4.089	6.072	100.897
06-17	4.082	6.051	77.753
07-17	3.459	5.239	77.583

4. Μηνιαίοι μέσοι όροι spread - Σύνολο αγορών
Monthly average spread - Total markets



Spread: The spread is defined as the ratio of the difference between the best ask and the best bid price over the average of the sum of the two prices.

* **Spread πράξεων:** Ο σταθμισμένος, με την ποσοστιαία αξία συναλλαγών των πράξεων, μέσος όρος των spread που αντιστοιχούν σε αυτές τις πράξεις. Το spread που αντιστοιχεί στην αξία συναλλαγών κάποιας πράξης είναι αυτό που παρατηρείται ακριβώς πριν τη διενέργεια της πράξης.

Trades spread: The weighted, by traded value, average of the spreads corresponding to these trades. The spread that corresponds to a trade is the one experienced exactly before the trade.

** **Υπολογισμός Spread σύμφωνα με τον κανονισμό του ΧΑ.** - Spread calculation according to the ATHEX regulation

Spread συνεδρίασης: Ο σταθμισμένος, με την ποσοστιαία χρονική διάρκεια, μέσος όρος των spread που παρατηρούνται κατά τη διάρκεια της συνεδρίασης.

Time spread: The weighted, by time duration, average of spreads experienced during a trading session.

Μηνιαία μέση κυκλοφοριακή ταχύτητα
Monthly average velocity

ΜΗΝΑΣ-ΕΤΟΣ MONTH/YEAR	ΚΥΡΙΑ ΑΓΟΡΑ MAIN MARKET	ΧΑΜΗΛΗΣ ΔΙΑΣΠΟΡΑΣ LOW DISPERSION	ΕΠΙΤΗΡΗΣΗΣ SURVEILLANCE	ΣΥΝΟΛΟ ΑΓΟΡΩΝ TOTAL MARKETS	FTSE®/ATHEX Large Cap	Γενικός Δείκτης ΧΑ ATHEX Composite Index
07-16	0.100%	0.001%	0.004%	0.092%	0.111%	0.104%
08-16	0.063%	0.000%	0.003%	0.058%	0.071%	0.065%
09-16	0.089%	0.002%	0.005%	0.083%	0.100%	0.093%
10-16	0.072%	0.010%	0.010%	0.067%	0.079%	0.074%
11-16	0.118%	0.005%	0.006%	0.110%	0.133%	0.123%
12-16	0.114%	0.014%	0.011%	0.107%	0.125%	0.118%
01-17	0.083%	0.048%	0.015%	0.080%	0.088%	0.085%
02-17	0.099%	0.005%	0.012%	0.092%	0.107%	0.102%
03-17	0.089%	0.013%	0.011%	0.084%	0.096%	0.092%
04-17	0.093%	0.004%	0.011%	0.086%	0.100%	0.095%
05-17	0.192%	0.002%	0.013%	0.178%	0.205%	0.197%
06-17	0.135%	0.001%	0.006%	0.126%	0.142%	0.137%
07-17	0.114%	0.001%	0.009%	0.107%	0.121%	0.116%

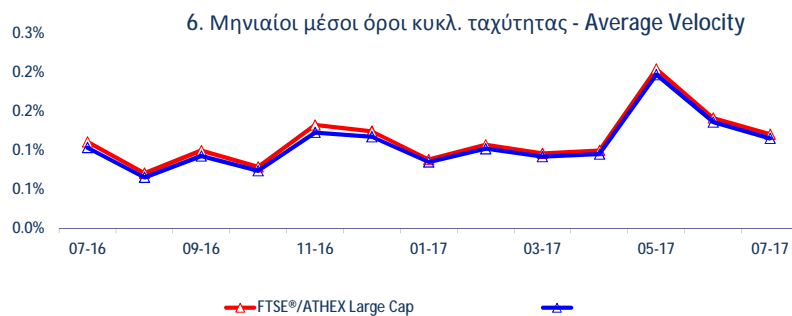
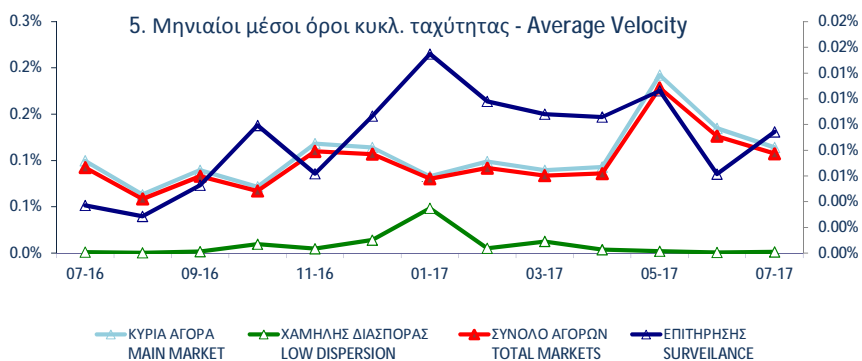

Κυκλοφοριακή Ταχύτητα : Αξία Συναλλαγών / Κεφαλαιοποίηση Velocity : Trading Value / Capitalisation

$$\sum_{i=1}^m \frac{V_i}{XA_i}$$

V_i : αξία συναλλαγών της μετοχής για κάθε μέρα διαπραγμάτευσης i - trading value of the stock in each trading day i

XA_i : χρηματιστηριακή αξία της μετοχής - market capitalisation of the stock

m : αριθμός ημερών που διαπραγματεύτηκε η μετοχή - number of trading days of the stock

Μηνιαία ιστορική μεταβλητότητα (volatility)
Monthly historical volatility

ΜΗΝΑΣ-ΕΤΟΣ MONTH/YEAR	ΚΥΡΙΑ ΑΓΟΡΑ MAIN MARKET	ΧΑΜΗΛΗΣ ΔΙΑΣΠΟΡΑΣ LOW DISPERSION	ΕΠΙΤΗΡΗΣΗΣ SURVEILLANCE	ΣΥΝΟΛΟ ΑΓΟΡΩΝ TOTAL MARKETS	FTSE®/ATHEX Large Cap	Γενικός Δείκτης ΧΑ ATHEX Composite Index
07-16	13.11%	14.35%	17.51%	12.28%	10.05%	12.55%
08-16	12.40%	18.97%	18.22%	11.67%	9.40%	11.43%
09-16	13.86%	18.21%	19.14%	13.34%	9.11%	11.44%
10-16	12.29%	18.54%	18.20%	12.68%	7.56%	9.77%
11-16	13.25%	14.36%	21.74%	13.75%	10.44%	10.64%
12-16	17.69%	12.84%	25.21%	17.22%	10.65%	11.67%
01-17	14.60%	10.81%	24.59%	14.94%	8.64%	10.66%
02-17	11.90%	9.21%	21.30%	12.66%	7.99%	9.62%
03-17	13.75%	11.51%	27.12%	15.01%	8.52%	10.75%
04-17	11.75%	9.22%	21.43%	12.38%	6.81%	8.46%
05-17	13.37%	16.16%	26.56%	14.76%	9.11%	10.54%
06-17	13.21%	12.09%	28.60%	15.43%	9.60%	10.45%
07-17	14.58%	15.37%	32.78%	17.03%	7.71%	9.27%

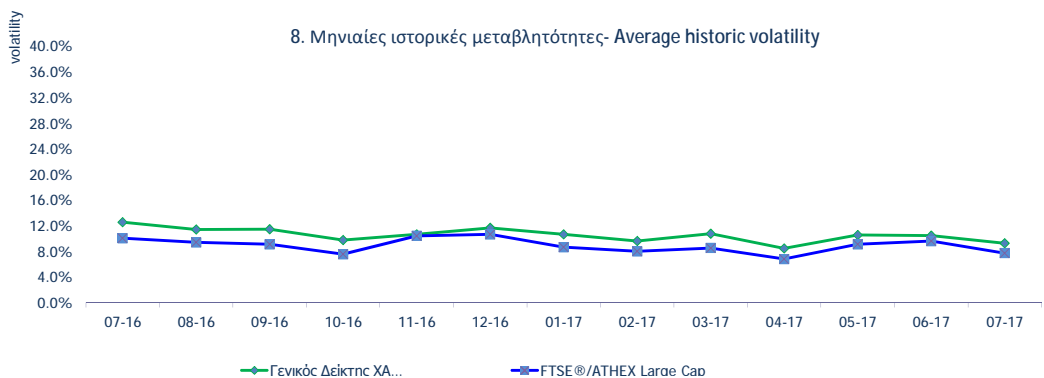
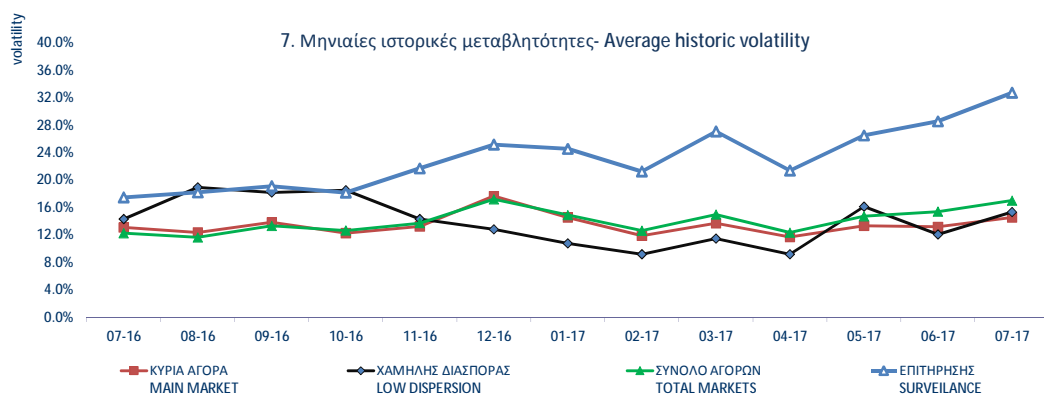

ΟΜΟΛΟΓΑ ΔΙΑΠΡΑΓΜΑΤΕΥΣΙΜΑ ΣΤΗΝ Α.Α.Σ.Ε. BONDS TRADED IN FIXED INCOME SECURITIES' MARKET

Όνομαστική Αξία Nominal Value	Σημερινός Επιτόκος Today's Interest Rate	Αξία Τελευταίου Ατόκων/Τόκων Δότου Value of Last Paid	Δεδουλευμένοι Τόκοι Accrued Interest	Απόδοση στη Λήξη Yield to Maturity (%)	Ημερομηνία Έκδοσης Issue Date	Διάρκεια (Έτη) - No Σημείωσης - Note Nr	Όνομασία Name	Μηνιαίες Τιμές Συναλλαγών επί τους Εκατό (%)			Όγκος Συναλλαγών Volume of Transactions	Αξία Συναλλαγών (χιλ. €) Value of Transactions (thous. €)	Τιμές Έτους από 1.1. 2017		
								Κατώτερη - Low (%)	Ανώτερη - High (%)	Κλείσιμο-Clo (%)			Κατώτερη - Low (%)	Ανώτερη - High (%)	
ΟΜΟΛΟΓΙΑΚΑ ΔΑΝΕΙΑ ΕΠΙΧΕΙΡΗΣΕΩΝ – ΟΡΓΑΝΩΜΕΝΗ ΑΓΟΡΑ (ΜΕΤΑΤΡΕΨΙΜΑ) - CONVERTIBLE CORPORATE BONDS - REGULATED MARKET															
€	13.76	0.00%	0.18		12.07.07	18	ΝΗΡΕΥΣ ΙΧΘΥΟΚΑΛΛΙΕΡΓΕΙΕΣ Α.Ε. (Μ.Ο.Δ.) - NIREUS S.A. (Convertible)	89.10	89.10	89.10			10.00	150.00	
€	1.00	7.00%	0.02		29.07.13	6	MARFIN INVESTMENT GROUP Α.Ε. ΣΕΙΡΑ Α (Μ.Ο.Δ.) - MARFIN INVESTMENT GROUP S.A. SERIES A (Convert.)	1.00	1.00	1.00			1.00	1.00	
€	1.00	6.30%	0.02		29.07.13	7	MARFIN INVESTMENT GROUP Α.Ε. ΣΕΙΡΑ Β (Μ.Ο.Δ.) - MARFIN INVESTMENT GROUP S.A. SERIES B (Convert.)	0.90	0.90	0.90			0.85	0.90	
€	0.30	1.00%	0.00		11.10.16	9	FORTHNET Α.Ε. (Μ.Ο.Δ.) - FORTHNET S.A. (Convertible)	100.00	100.00	100.00			100.00	100.00	
ΟΜΟΛΟΓΙΑΚΑ ΔΑΝΕΙΑ ΕΠΙΧΕΙΡΗΣΕΩΝ – ΟΡΓΑΝΩΜΕΝΗ ΑΓΟΡΑ (ΜΗ ΜΕΤΑΤΡΕΨΙΜΑ) NON CONVERTIBLE CORPORATE BONDS - REGULATED MARKET															
€	1.00	5.00%	0.01	0.0040	4.32	04.10.16	5	HOUSEMARKET Α.Ε. (Μη Μετατρέψιμο) - HOUSEMARKET S.A. (Non Convertible)	101.63	102.20	101.80	1,263,196	1,289.89	99.90	102.70
€	1,000.00	3.50%	17.89	13.0278	3.01	21.03.17	5	Ο.Π.Α.Π. Α.Ε. (Μη Μετατρέψιμο) - Ο.Π.Α.Π. S.A. (Non Convertible)	101.75	102.10	101.84	3,073,000	3,168.30	100.28	102.10
€	1,000.00	4.25%	21.60	5.0764	4.15	20.06.17	5	ΣΥΣΤΗΜΑΤΑ SUNLIGHT Α.Β.Ε.Ε. (Μη Μετατρέψιμο) - SYSTEMS SUNLIGHT S.A. (Non Convertible)	100.00	100.90	100.32	3,522,000	3,550.85	100.00	101.35
€	1,000.00	3.10%	15.76	3.1000	3.03	27.06.17	5	ΜΥΤΙΛΗΝΑΙΟΣ Α.Ε. ΟΜ. ΕΠΙΧΕΙΡΗΣΕΩΝ (Μη Μετατρέψιμο) - MYTILINEOS HOLDINGS S.A. (Non Convertible)	100.01	100.50	100.25	6,696,000	6,721.85	100.01	100.64
€	1,000.00	3.85%	19.68	1.2833	3.83	21.07.17	5	ΤΕΡΝΑ ΕΝΕΡΓΕΙΑΚΗ Μ.Α.Ε.Χ. (Μη μετατρέψιμο) - TERNA ENERGY FINANCE S.A. (Non Convertible)	100.00	100.39	100.09	3,066,000	3,071.79	100.00	100.39

ΟΜΟΛΟΓΑ ΔΙΑΠΡΑΓΜΑΤΕΥΣΙΜΑ ΣΤΗΝ Α.Α.Σ.Ε. BONDS TRADED IN FIXED INCOME SECURITIES' MARKET

Ονομαστική Αξία Nominal Value	Σημερινός Επιτόκος Today's Interest Rate	Αξία Τελευταίου Ατόκ/ντοχ / Last Paid Value of Last Paid	Δεδουλευμένοι Τόκοι Accrued Interest	Απόδοση στη Λήξη Yield to Maturity (%)	Ημερομηνία Έκδοσης Issue Date	Διάρκεια - Note Nr No Σημείωσης - Note Nr	Όνομασία Name	Μηνιαίες Τιμές Συναλλαγών επί τους Εκατό (%)			Όγκος Συναλλαγών Volume of Transactions	Αξία Συναλλαγών (χιλ. €) Value of Transactions (thous. €)	Τιμές Έτους από 1.1. 2017	
								Κατώτερη - Low (%)	Ανώτερη - High (%)	Κλείσιμο-Clc (%)			Κατώτερη - Low (%)	Ανώτερη - High (%)
ΟΜΟΛΟΓΑ ΕΛΛΗΝΙΚΟΥ ΔΗΜΟΣΙΟΥ - GOVERNMENT BONDS - DEMATERIALIZED SECURITIES														
€	1.00	3.00%	0.02		09.03.12	11	3-240223-11x-2,000-1.00 - GGB-FXD-240223-11Y-2.1	10.00	10.00	10.00		10.00	10.00	
€	1.00	3.00%	0.02		09.03.12	12	3-240224-12x-2,000-1.00 - GGB-FXD-240224-12Y-2.1	10.00	10.00	10.00		10.00	10.00	
€	1.00	3.00%	0.02		09.03.12	13	3-240225-13x-2,000-1.00 - GGB-FXD-240225-13Y-2.1	10.00	10.00	10.00		10.00	10.00	
€	1.00	3.00%	0.02		09.03.12	14	3-240226-14x-2,000-1.00 - GGB-FXD-240226-14Y-2.1	10.00	10.00	10.00		10.00	10.00	
€	1.00	3.00%	0.02		09.03.12	15	3-240227-15x-2,000-1.00 - GGB-FXD-240227-15Y-2.1	10.00	10.00	10.00		10.00	10.00	
€	1.00	3.00%	0.02		09.03.12	16	3-240228-16x-2,000-1.00 - GGB-FXD-240228-16Y-2.1	10.00	10.00	10.00		10.00	10.00	
€	1.00	3.00%	0.02		09.03.12	17	3-240229-17x-2,000-1.00 - GGB-FXD-240229-17Y-2.1	10.00	10.00	10.00		10.00	10.00	
€	1.00	3.00%	0.02		09.03.12	18	3-240230-18x-2,000-1.00 - GGB-FXD-240230-18Y-2.1	10.00	10.00	10.00		10.00	10.00	
€	1.00	3.00%	0.02		09.03.12	19	3-240231-19x-2,000-1.00 - GGB-FXD-240231-19Y-2.1	10.00	10.00	10.00		10.00	10.00	
€	1.00	3.00%	0.02		09.03.12	20	3-240232-20x-2,000-1.00 - GGB-FXD-240232-20Y-2.1	10.00	10.00	10.00		10.00	10.00	
€	1.00	3.00%	0.02		09.03.12	21	3-240233-21x-2,000-1.00 - GGB-FXD-240233-21Y-2.1	10.00	10.00	10.00		10.00	10.00	
€	1.00	3.00%	0.02		09.03.12	22	3-240234-22x-2,000-1.00 - GGB-FXD-240234-22Y-2.1	10.00	10.00	10.00		10.00	10.00	
€	1.00	3.00%	0.02		09.03.12	23	3-240235-23x-2,000-1.00 - GGB-FXD-240235-23Y-2.1	10.00	10.00	10.00		10.00	10.00	
€	1.00	3.00%	0.02		09.03.12	24	3-240236-24x-2,000-1.00 - GGB-FXD-240236-24Y-2.1	10.00	10.00	10.00		10.00	10.00	
€	1.00	3.00%	0.02		09.03.12	25	3-240237-25x-2,000-1.00 - GGB-FXD-240237-25Y-2.1	10.00	10.00	10.00		10.00	10.00	
€	1.00	3.00%	0.02		09.03.12	26	3-240238-26x-2,000-1.00 - GGB-FXD-240238-26Y-2.1	10.00	10.00	10.00		10.00	10.00	
€	1.00	3.00%	0.02		09.03.12	27	3-240239-27x-2,000-1.00 - GGB-FXD-240239-27Y-2.1	10.00	10.00	10.00		10.00	10.00	
€	1.00	3.00%	0.02		09.03.12	28	3-240240-28x-2,000-1.00 - GGB-FXD-240240-28Y-2.1	10.00	10.00	10.00		10.00	10.00	
€	1.00	3.00%	0.02		09.03.12	29	3-240241-29x-2,000-1.00 - GGB-FXD-240241-29Y-2.1	10.00	10.00	10.00		10.00	10.00	
€	1.00	3.00%	0.02		09.03.12	30	3-240242-30x-2,000-1.00 - GGB-FXD-240242-30Y-2.1	10.00	10.00	10.00		10.00	10.00	
€	1,000.00	4.75%	47.50		17.04.14	5	-170419-05x-4,750-1.000 - GGB-FXD-170419-05Y-4.	99.13	99.13	99.13		99.13	99.13	
€	1,000.00	3.38%	33.75		17.07.14	3	-170717-03x-3,375-1.000 - GGB-FXD-170717-03Y-3.	99.65	99.65	99.65		99.65	99.65	
€	1,000.00	0.93% flr	2.27		11.08.14	5	I-100819-05x-0,934-1.000 - GGB-FLT-100819-05Y-0.	100.00	100.00	100.00		100.00	100.00	

ΟΜΟΛΟΓΑ ΔΙΑΠΡΑΓΜΑΤΕΥΣΙΜΑ ΜΕ ΤΗ ΜΕΘΟΔΟ ΕΚΦΩΝΗΣΗΣ-ΑΝΤΙΦΩΝΗΣΗΣ BONDS TRADED WITH THE OPEN OUTCRY METHOD

Όνομαστική Αξία / Ελάχιστη Διαπραγματευσιμη Ποσότητα Nominal Value / Minimum Nominal Traded Value	Σημερινό Επιτόκιο Today's Interest Rate	Αξία Τελευταίου Αποκοπέντος Τόκ/θίου Value of Last Paid Coupon	Απόδοση στη Λήξη	Ημερομηνία Έκδοσης Issue Date	Διάρκεια(Έτη) Duration (Years)	No Σημείωσης - Note Nr	ΔΑΝΕΙΑ ONDS	Μηνιαίες Τιμές Εκφώνησης Monthly Outcry Prices			Συναλλαγές σε Τεμάχια	Αξία Συναλλαγών	Τιμές Έτους από 1.1. 2017	
								Κατώτερη - Low	Ανώτερη-High	Τελευταία-Last			Κατώτερη Low	Ανώτερη High

ΝΟΜΙΚΩΝ ΠΡΟΣΩΠΩΝ ΚΑΙ ΕΤΑΙΡΕΙΩΝ ΣΕ ΣΥΝΑΛΛΑΓΜΑ ΚΑΙ ΕΥΡΩ - CORPORATION BONDS IN FOREIGN CURRENCY AND EURO

GBP	10.00	2.50	0.250000	01/12/1928	09.04.00		E.K.T.E. - National Mortgage Bank						0.00	0.00
GBP	10.00	2.50	0.250000	01/12/1930	07.04.00		E.K.T.E. σειρά - National Mortgage B	2.27	2.27	2.27			2.27	2.27

ΣΗΜΕΙΩΣΕΙΣ ΟΜΟΛΟΓΩΝ - BONDS NOTES

ΑΠΟΔΟΣΕΙΣ ΟΜΟΛΟΓΩΝ: Υπολογίζεται η ετησιοποιημένη απόδοση στην λήξη του Ομολόγου στο νόμισμα εκδοσής του όπου α) δεν λαμβάνονται υπόψη οι δυνατότητες μετατροπής των ομολογιών σε μετοχές και β) τα ομόλογα κυμαινόμενου επιτοκίου θεωρείται ότι μέχρι να λήξουν θα έχουν το σημερινό επιτόκιο / BONDS YIELD: Annualised Bond's Yield to Maturity (YTM) in terms of the Bond's clause is calculated, where a) the entitlement of a convertible bond to be converted into shares is not considered and b) the floating interest rate Bonds are considered to retain the current interest rate up to their redemption date.

* Όσον αφορά τα ομόλογα που διαπραγματεύονται στην Α.Α.Σ.Ε όλες οι τιμές εκφράζονται επί τοις εκατό (%) της ονομαστικής τιμής τους. Ο όγκος συναλλαγών υπολογίζεται ως (Τεμάχια) * (Ονομαστική τιμή). Transactions Volume = (Pieces) * (Face Value).

Η αξία συναλλαγών υπολογίζεται ως (Τεμάχια)*(Ονομαστική Τιμή)*(Τιμή%)+(Δεδουλευμένοι Τόκοι) / All the prices for the bonds that are traded in the F.I.S.M. refer to percentage (%) upon the nominal value, while the volume of transactions refer to euro.Transactions Value = (Pieces) * (Nominal value) * (price %) + (Accrued interest).

Συντμήσεις - Abbreviations Α.Α.Σ.Ε = ΑΓΟΡΑ ΑΞΙΩΝ ΣΤΑΘΕΡΗΣ ΕΙΣΟΔΗΜΑΤΟΣ / F.I.S.M=FIXED INCOME SECURITIES' MARKET

Σύμβολο ΟΑΣΗΣ OASHS Code	Χρεόγραφα (1)	Αριθμός Εισηγμένων Χρεογράφων Number of Listed Securities (1)	Όνομαστική Αξία Χρημ/κή Αξία (Εκστ. Ευρώ) Market Capitalisation (Million Euro) (**)	% στη Συνολική Χρημ/κή Αξία % in Total Market Capitalisation	Κατηγορία - Category (\$)	No Σημείωσης - Note Nr	Τιμή Κλεισίματος Closing Price	Τιμή Κλεισίματος Πρ. Μήνα Previous Month Closing % Μεταβολή Μηνός % Monthly Price Change	Κέρδη ανά Μετοχή Profits per Share		Έτος/χρήσιος Fiscal year	
									προ φόρων before tax	μετά φόρων after tax		
Τράπεζες												
7 Τίτλοι-Stocks, ΣΥΝΟΛΟ ΚΛΑΔΟΥ :		26,629,522,107	10,882.26	20.13								
ΑΛΦΑ	ALPHA BANK (ΚΟ)	1,543,699,381	0.3	3,133.71	5.80	K	2.03	2.16	-6.02	-0.01	0.03	---
ΑΛΦΑΤ	ALPHA ΤΡΑΠΕΖΑ (ΤΠΔ)	1,141,734,167	---	---	---	W	0.001	0.002	-50.00	-0.01	0.03	---
ΑΤΤ	ATTICA BANK Α.Τ.Ε. (ΚΟ)	2,339,353,394	0.3	247.97	0.46	K	0.106	0.119	-10.92	-0.02	-0.02	---
ΕΛΛ	ΕΛΛΑΔΟΣ ΤΡΑΠΕΖΑ (ΚΟ)	19,864,886	5.6	269.37	0.50	K	13.56	12.54	8.13	0.00	0.00	---
ΕΤΕ	ΕΘΝΙΚΗ ΤΡΑΠΕΖΑ (ΚΟ)	9,147,151,527	0.3	3,128.33	5.79	K	0.342	0.333	2.70	0.03	-0.31	---
ΕΤΕΠ	ΕΘΝΙΚΗ ΤΡΑΠΕΖΑ (ΤΠΔ)	245,745,661	---	---	---	W	0.003	0.005	-40.00	0.03	-0.31	---
ΕΥΡΩΒ	ΤΡΑΠΕΖΑ EUROBANK ERGASIAS (ΚΟ)	2,185,998,765	0.3	2,022.05	3.74	K	0.925	0.980	-5.61	0.07	0.11	---
ΠΕΙΡ	ΠΕΙΡΑΙΩΣ ΤΡΑΠΕΖΑ (ΚΟ)	8,733,183,280	6	2,026.10	3.75	K	4.64	0.215	7.91	-0.02	0.00	---
ΠΕΙΡΤΠ	ΤΡ. ΠΕΙΡΑΙΩΣ (ΤΠΔ)	843,637,022	---	---	---	W	0.001	0.001	0.00	-0.02	0.00	---
T BANK	T BANK (ΚΟ)	144,688,060	0.6	6.95	0.01	A	0.048	0.048	0.00	0.00	0.00	---
ΤΤ	ΤΑΧΥΔΡΟΜΙΚΟ ΤΑΜΙΕΥΤΗΡΙΟ (ΚΟ)	284,465,964	3.7	47.79	0.09	A	0.168	0.168	0.00	0.00	0.00	---
Ασφάλειες Ιδιοκτησίας & Ζημιών												
1 Τίτλοι-Stocks, ΣΥΝΟΛΟ ΚΛΑΔΟΥ :		27,503,677		104.51	0.19							
ΕΥΠΙΚ	ΕΥΡΩΠΑΪΚΗ ΠΙΣΤΗ (ΚΟ)	27,503,677	0.63	104.51	0.19	K	3.80	3.65	4.11	0.76	0.53	---
Μεσίτες Ασφαλίσεων												
0 Τίτλοι-Stocks, ΣΥΝΟΛΟ ΚΛΑΔΟΥ :		6,000,000		.04	0.00							
ΕΥΒΡΚ	ΓΙΟΥΡΟΜΠΡΟΚΕΡΣ (ΚΟ)	6,000,000	0.6	0.04	0.00	A	0.007	0.007	0.00	0.00	0.00	---
Εταιρείες Επενδύσεων												
2 Τίτλοι-Stocks, ΣΥΝΟΛΟ ΚΛΑΔΟΥ :		2,653,208		9.16	0.02							
ΑΙΟΛΚ	ΑΙΟΛΙΚΗ ΑΕΕΧ (ΚΟ)	2,235,600	0.35	1.30	0.00	K	0.582	0.708	-83.56	0.00	0.00	2016
ΑΝΔΡΟ	ΑΝΔΡΟΜΕΔΑ ΑΕΕΧ (ΚΟ)	417,608	16	7.86	0.01	K	18.83	18.43	2.17	0.00	0.00	2016
Επενδυτικές Υπηρεσίες												
1 Τίτλοι-Stocks, ΣΥΝΟΛΟ ΚΛΑΔΟΥ :		60,599,000		322.99	0.60							
ΕΧΑΕ	ΕΛΛΗΝ. ΧΡΗΜΑΤΙΣΤΗΡΙΑ-Χ.Α. (ΚΟ)	60,599,000	0.84	322.99	0.60	K	5.33	5.68	-6.16	0.05	0.02	---
Συμμετοχές & Ανάπτυξη Ακίνητης Περιουσίας												
5 Τίτλοι-Stocks, ΣΥΝΟΛΟ ΚΛΑΔΟΥ :		244,483,099		628.69	1.16							
ΒΑΛΚ	ΒΑΛΚΑΝ ΑΚΙΝΗΤΑ (ΚΟ)	20,121,710	1.21	3.82	0.01	A	0.190	0.190	0.00	0.00	0.00	---
ΒΩΒΟΣ	ΒΩΒΟΣ ΜΠΑΜΠΗΣ (ΚΟ)	33,930,000	0.3	10.31	0.02	A	0.304	0.304	0.00	0.00	0.00	---
ΕΛΒΙΟ	ΕΛΒΙΕΜΕΚ (ΚΟ)	7,085,888	1.59	33.30	0.06	E	4.70	4.70	0.00	-0.02	-0.02	---
ΚΑΜΠ	REDS (ΚΟ)	57,434,884	1.31	41.35	0.08	K	0.720	0.737	-2.31	0.00	-0.01	---
ΚΕΚΡ	ΚΕΚΡΟΦ (ΚΟ)	6,601,378	0.3	4.49	0.01	K	0.680	0.500	36.00	0.00	0.00	2016
ΚΕΡΑΛ	ΚΕΡΑΜΕΙΑ-ΑΛΛΑΤΙΝΗ (ΚΟ)	24,619,524	0.5	2.17	0.00	A	0.088	0.088	0.00	0.00	0.00	---
ΛΑΜΔΑ	LAMDA DEVELOPMENT(ΚΟ)	79,721,775	0.3	531.74	0.98	K	6.67	6.63	0.60	0.04	-0.04	---
ΠΑΣΑΛ	PASAL Α.Ε. (ΚΟ)	14,967,940	0.5	1.50	0.00	E	0.100	0.090	11.11	-1.36	-1.36	---
Υπηρεσίες Ακίνητης Περιουσίας												
1 Τίτλοι-Stocks, ΣΥΝΟΛΟ ΚΛΑΔΟΥ :		14,000,000		78.4	0.15							
ΑΣΤΑΚ	ALPHA ΑΣΤΙΚΑ ΑΚΙΝΗΤΑ (ΚΟ)	14,000,000	4.15	78.40	0.15	X	5.60	5.29	5.86	-0.29	-0.38	---
Ε.Ε.Α.Π. Βιομηχανικών & Επαγγελματικών Χώρων												
3 Τίτλοι-Stocks, ΣΥΝΟΛΟ ΚΛΑΔΟΥ :		348,106,718		1,314.66	2.43							
ΜΠΡΙΚ	BRIQ PROPERTIES (ΚΟ)	11,921,531	2.33	22.77	0.04	K	1.91	0.000	-16.96	0.00	0.00	---
ΠΑΝΓΑΙ	ΕΘΝΙΚΗ ΠΑΝΓΑΙΑ (ΚΟ)	255,494,534	3	1,226.37	2.27	X	4.80	4.43	8.35	0.24	0.21	---
ΤΡΑΣΤΟ	TRASTOR Α.Ε.Ε.Α.Π. (ΚΟ)	80,690,653	0.5	65.52	0.12	X	0.812	0.833	-2.52	-0.04	-0.04	---
Εξειδικευμένες Ε.Ε.Α.Π.												
1 Τίτλοι-Stocks, ΣΥΝΟΛΟ ΚΛΑΔΟΥ :		101,260,000		921.47	1.70							
ΓΡΙΒ	GRIVALIA PROPERTIES (ΚΟ)	101,260,000	2.13	921.47	1.70	K	9.10	9.15	-0.55	0.31	0.26	2016
Εξειδικευμένες Χρηματοοικονομικές Υπηρεσίες												
1 Τίτλοι-Stocks, ΣΥΝΟΛΟ ΚΛΑΔΟΥ :		939,510,748		126.83	0.23							
ΜΙΓ	MARFIN INVESTMENT GROUP (ΚΟ)	939,510,748	0.3	126.83	0.23	K	0.135	0.150	-10.00	-0.09	-0.09	---
Σταθερή Τηλεφωνία												
1 Τίτλοι-Stocks, ΣΥΝΟΛΟ ΚΛΑΔΟΥ :		490,150,389		5,283.82	9.77							
ΟΤΕ	ΟΤΕ (ΚΟ)	490,150,389	2.83	5,283.82	9.77	K	10.78	10.54	3.82	0.51	0.17	---
Εξοπλισμός Τηλεπικοινωνιών												
3 Τίτλοι-Stocks, ΣΥΝΟΛΟ ΚΛΑΔΟΥ :		149,049,815		94.61	0.17							
ΙΝΤΚΑ	INTRACOM HOLDINGS (ΚΟ)	133,025,996	1.41	77.42	0.14	K	0.582	0.454	28.19	0.02	-0.03	---
ΜΑΡΑΚ	ΜΑΡΑΚ ΗΛΕΚΤΡΟΝΙΚΗ (ΚΟ)	9,567,289	0.3	2.85	0.01	Δ	0.298	0.298	0.00	-0.31	-0.31	---
ΣΠΕΙΣ	SPACE HELLAS (ΚΟ)	6,456,530	1.08	14.33	0.03	K	2.22	1.53	48.81	0.22	0.14	---
Διυλιστήρια												
1 Τίτλοι-Stocks, ΣΥΝΟΛΟ ΚΛΑΔΟΥ :		110,782,980		2,110.42	3.90							
ΜΟΗ	ΜΟΤΟΡ ΟΪΛ (ΚΟ)	110,782,980	0.75	2,110.42	3.90	K	19.05	19.07	-0.10	3.87	2.69	---
Καθετοποιημένες Εταιρ. Πετρελαίου & Φυσικού Αερίου												
2 Τίτλοι-Stocks, ΣΥΝΟΛΟ ΚΛΑΔΟΥ :		329,463,315		2,427.67	4.49							
ΕΛΙΝ	ΕΛΙΝΟΙΛ (ΚΟ)	23,828,130	0.5	34.55	0.06	K	1.45	1.35	7.41	0.28	0.20	---
ΕΛΠΕ	ΕΛΛΗΝΙΚΑ ΠΕΤΡΕΛΑΙΑ (ΚΟ)	305,635,185	2.18	2,393.12	4.43	K	7.83	8.30	-3.32	1.52	1.08	---

P/E	Προφύλων before tax	Προφύλων after tax	Μέρισμα / Προμήρεια 2015 Dividend / Interim	Μέρισμα / Προμήρεια 2016 Dividend / Interim	Μερισματοπώση Dividend Yield (%) (14)	Διακυμάνσεις Τιμών Ιουλίου Monthly Price in July		Διακυμάνσεις Τιμών από 1/1/2017 Price Range since 1.1.2017		Αξία Συναλλαγών Value of Transactions (6), (10)	Όγκος Συναλλαγών Transactions Volume (7)	Αριθμός Πράξεων Number of Trades	Μηνιαία Ευρομετομότητα Monthly Marketability (%)	Securities (1)
						Κατώτερη Low	Ανώτερη High	Κατώτερη Low	Ανώτερη High					
Banks														
										744,941,922.14	1,142,964,548	124,017	4.29	: TOTAL OF SECTOR
---	---	---	---	---	---	2.02	2.30	1.53	2.33	310,686,251.25	140,154,578	26,403	9.08	ALPHA BANK (CR)
---	---	---	---	---	---	0.00	0.00	0.00	0.00	248,524.30	190,002,292	329	16.64	ALPHA BANK (W)
---	---	---	---	---	---	0.11	0.13	0.03	0.14	14,540,808.39	121,246,990	10,757	5.18	ATTICA BANK S.A. (CR)
---	---	---	0.67	0.67	4.96	12.36	14.80	10.60	14.80	1,520,504.06	112,019	1,894	0.56	BANK OF GREECE (CR)
---	---	---	---	---	---	0.33	0.38	0.20	0.38	202,258,836.63	562,398,916	34,519	6.15	NATIONAL BANK (CR)
---	---	---	---	---	---	0.00	0.01	0.00	0.01	13,747.74	3,411,549	246	1.39	NATIONAL BANK (W)
---	---	---	---	---	---	0.91	1.04	0.50	1.04	100,762,487.44	101,554,570	20,021	4.65	EUROBANK ERGASIAS (CR)
---	---	---	---	---	---	4.32	5.36	2.94	5.36	114,910,155.34	23,476,642	29,836	0.27	PIRAEUS BANK (CR)
---	---	---	---	---	---	0.00	0.00	0.00	0.00	606.99	606,992	12	0.07	PIRAEUS BANK (W)
---	---	---	---	---	---	0.05	0.05	0.05	0.05	0.00	0	0	0.00	T BANK (CR)
---	---	---	---	---	---	0.17	0.17	0.17	0.17	0.00	0	0	0.00	TT HELLENIC POSTBANK (CR)
Property & Casualty Insurance														
										405,784.65	107,975	310	0.39	: TOTAL OF SECTOR
---	---	---	0.06	0.10	2.63	3.65	3.93	1.95	3.93	405,784.65	107,975	310	0.39	EUROPEAN RELIANCE INSUR. (CR)
Insurance Brokers														
										0.00	0	0	0.00	: TOTAL OF SECTOR
---	---	---	---	---	---	0.01	0.01	0.01	0.01	0.00	0	0	0.00	EUROBROKERS S.A. (CR)
Equity Investment Instruments														
										204,704.15	160,389	500	6.05	: TOTAL OF SECTOR
---	---	---	---	---	---	0.33	3.62	0.33	4.01	192,997.40	159,765	462	7.15	AEOLIAN INVESTMENT FUND (CR)
---	---	---	---	---	---	17.98	18.90	12.83	19.00	11,706.75	624	38	0.15	ANDROMEDA SA (CR)
Investment Services														
										15,878,643.79	2,693,937	7,560	4.45	: TOTAL OF SECTOR
---	---	---	0.10	0.06	1.22	5.29	6.26	4.25	6.26	15,878,643.79	2,693,937	7,560	4.45	HELLENIC EXCHANGES-A.S.E. (CR)
Real Estate Holding & Development														
										11,839,012.13	1,947,556	6,464	0.80	: TOTAL OF SECTOR
---	---	---	---	---	---	0.19	0.19	0.19	0.19	0.00	0	0	0.00	BALKAN R.E. (CR)
---	---	---	---	---	---	0.30	0.30	0.30	0.30	0.00	0	0	0.00	BABIS VOVOIS SA (CR)
---	---	---	---	---	---	4.70	4.70	4.70	4.70	0.00	0	0	0.00	ELVIEMEK (CR)
---	---	---	---	---	---	0.68	0.85	0.30	0.85	64,149.93	85,174	158	0.15	REDS S.A. (CR)
---	---	---	---	---	---	0.50	0.76	0.40	0.78	81,183.82	118,463	229	1.79	KEKROPS SA (CR)
---	---	---	---	---	---	0.09	0.09	0.09	0.09	0.00	0	0	0.00	KERAMIA-ALLATINI (CR)
---	---	---	---	---	---	6.49	7.10	4.20	7.10	11,690,570.61	1,711,132	6,038	2.15	LAMDA DEVELOPMENT SA (CR)
---	---	---	---	---	---	0.07	0.11	0.06	0.19	3,107.77	32,787	39	0.22	PASAL DEVELOPMENT S.A. (CR)
Real Estate Services														
										44,541.56	7,856	165	0.06	: TOTAL OF SECTOR
---	---	---	---	---	---	5.20	6.60	4.31	7.07	44,541.56	7,856	165	0.06	ALPHA REAL ESTATE SA(CR)
Industrial & Office REITs														
										94,854.56	64,450	167	0.02	: TOTAL OF SECTOR
---	---	---	---	---	---	1.88	2.05	1.88	2.05	63,917.24	32,609	100	0.27	BRIQ PROPERTIES (CR)
---	---	---	0.20	0.20	4.17	4.19	5.00	3.77	5.00	6,021.63	1,317	31	0.00	NBG PANGAEA (CR)
---	---	---	---	---	---	0.81	0.85	0.74	0.90	24,915.69	30,524	36	0.04	TRASTOR REAL EST. INV. CO.(CR)
Specialty REITs														
										187,832,870.36	21,301,815	4,370	21.04	: TOTAL OF SECTOR
---	---	---	0.31	0.19	2.09	8.89	9.73	7.54	9.84	187,832,870.36	21,301,815	4,370	21.04	GRIVALIA PROPERTIES (CR)
Specialty Finance														
										12,310,483.17	80,674,301	10,627	8.59	: TOTAL OF SECTOR
---	---	---	---	---	---	0.13	0.17	0.13	0.21	12,310,483.17	80,674,301	10,627	8.59	MARFIN INVESTMENT GROUP (CR)
Fixed Line Telecommunications														
										156,370,227.76	14,534,253	17,161	2.97	: TOTAL OF SECTOR
---	---	---	0.10	0.16	1.48	10.37	11.05	8.33	11.05	156,370,227.76	14,534,253	17,161	2.97	OTE (CR)
Telecommunications Equipment														
										6,860,307.85	10,402,519	8,390	6.98	: TOTAL OF SECTOR
---	---	---	---	---	---	0.46	0.71	0.29	0.71	5,582,258.73	9,380,914	8,137	7.05	INTRACOM HOLDINGS (CR)
---	---	---	---	---	---	0.30	0.30	0.30	0.30	0.00	0	0	0.00	MARAC ELECTRONICS (CR)
---	---	---	---	---	---	1.17	2.22	0.60	2.22	1,278,049.12	1,021,605	253	15.82	SPACE HELLAS SA (CR)
Exploration & Production														
										24,120,599.44	1,256,034	7,867	1.13	: TOTAL OF SECTOR
---	---	---	0.65	0.90	4.72	18.46	19.94	12.89	19.94	24,120,599.44	1,256,034	7,867	1.13	MOTOR OIL (CR)
Integrated Oil & Gas														
										21,761,447.13	2,697,651	8,984	0.82	: TOTAL OF SECTOR
---	---	---	0.16	0.05	3.59	1.27	1.49	0.75	1.54	29,400.47	21,354	93	0.09	ELINOIL S.A. (CR)
---	---	---	---	---	---	7.63	8.34	4.19	8.40	21,732,046.66	2,676,297	8,891	0.88	HELLENIC PETROLEUM (CR)

Σύμβολο ΟΑΣΗΣ OASHS Code	Χρεόγραφα (1)	Αριθμός Εισηγμένων Χρεογράφων Number of Listed Securities (2)	Ονομαστική Αξία Χρημ/κή Αξία (Εκστ. Ευρώ) Market Capitalisation (Million Euro)(***)	% στη Συνολική Χρημ/ακή Αξία% in Total Market Capitalisation	Κατηγορία - Category (\$)	No Σημειώσης - Note Nr	Τιμή Κλεισίματος Closing Price	Τιμή Κλεισίματος Πρ. Μήνα Previous Month Closing % Μεταβολή Μηνός % Monthly Price Change	Κέρδη ανά Μετοχή Profits per Share		Έτος/χρήσης Fiscal year	
									προ φόρων before tax	μετά φόρων after tax		
Συμβατικός Ηλεκτρισμός												
2 Τίτλοι-Stocks, ΣΥΝΟΛΟ ΚΛΑΔΟΥ :		464,000,000	992.96	1.84								
ΑΔΜΗΕ	ΑΔΜΗΕ ΣΥΜΜΕΤΟΧΩΝ Α.Ε. (ΚΟ)	232,000,000	2.12	473.28	0.88	K	2.04	2.24	-8.93	0.00	0.00	---
ΔΕΗ	ΔΕΗ (ΚΟ)	232,000,000	2.48	519.68	0.96	K	2.24	2.19	2.28	0.73	0.29	---
Υδρευση												
2 Τίτλοι-Stocks, ΣΥΝΟΛΟ ΚΛΑΔΟΥ :		142,800,000	822.59	1.52								
ΕΥΑΠΣ	ΕΥΑΘ (ΚΟ)	36,300,000	1.12	163.35	0.30	K	4.50	4.50	0.00	0.60	0.34	---
ΕΥΔΑΠ	ΕΥΔΑΠ (ΚΟ)	106,500,000	0.6	659.24	1.22	K	6.19	5.88	5.27	0.39	0.23	---
Βασικά Χημικά												
1 Τίτλοι-Stocks, ΣΥΝΟΛΟ ΚΛΑΔΟΥ :		26,730,187	38.76	0.07								
ΕΛΤΟΝ	ΕΛΤΟΝ (ΚΟ)	26,730,187	0.6	38.76	0.07	K	1.45	1.38	5.07	0.13	0.10	---
Εξειδικευμένα Χημικά												
4 Τίτλοι-Stocks, ΣΥΝΟΛΟ ΚΛΑΔΟΥ :		132,121,640	399.34	0.74								
ΔΑΙΟΣ	ΔΑΙΟΣ ΠΛΑΣΤΙΚΑ (ΚΟ)	15,000,000	0.3	42.75	0.08	K	2.85	2.90	-1.72	0.12	0.07	---
ΔΡΟΥΚ	ΝΤΡΟΥΚΦΑΡΜΠΕΝ ΕΛΛΑΣ (ΚΟ)	3,873,120	0.3	5.81	0.01	K	1.50	1.39	7.91	0.15	0.09	---
ΠΛΑΘ	ΠΛΑΣΤΙΚΑ ΘΡΑΚΗΣ (ΚΟ)	43,741,452	0.66	123.35	0.23	K	2.82	2.61	8.05	0.41	0.30	---
ΠΛΑΚΡ	ΠΛΑΣΤΙΚΑ ΚΡΗΤΗΣ (ΚΟ)	41,068,800	0.42	218.90	0.40	A	5.33	5.33	0.00	0.00	0.00	---
ΣΠΥΡ	ΣΠΥΡΟΥ ΑΓΡ. ΟΙΚ. (ΚΟ)	28,438,268	0.3	8.53	0.02	K	0.300	0.511	-41.29	-0.20	-0.17	---
Αλουμίνιο												
1 Τίτλοι-Stocks, ΣΥΝΟΛΟ ΚΛΑΔΟΥ :		27,016,250	10.41	0.02								
ΑΛΚΟ	ΑΛΚΟ ΕΛΛΑΣ (ΚΟ)	5,000,000	0.4	0.90	0.00	A	0.180	0.180	0.00	0.00	0.00	---
ΑΛΜΥ	ΑΛΟΥΜΥΛ (ΚΟ)	22,016,250	0.37	9.51	0.02	K	0.432	0.464	-6.90	0.01	0.00	---
Μη Σιδηρούχα Μέταλλα												
2 Τίτλοι-Stocks, ΣΥΝΟΛΟ ΚΛΑΔΟΥ :		244,170,788	1,281.01	2.37								
ΜΥΤΙΑ	ΜΥΤΙΑΗΝΑΙΟΣ (ΚΟ)	142,891,161	0.97	1,200.29	2.22	K	8.40	8.26	1.97	0.71	0.52	---
ΧΑΚΟΡ	ΧΑΛΚΟΡ (ΚΑ)	101,279,627	0.38	80.72	0.15	K	0.797	0.747	6.69	-0.10	-0.07	---
Χάλυβας												
7 Τίτλοι-Stocks, ΣΥΝΟΛΟ ΚΛΑΔΟΥ :		77,427,120	43.46	0.08								
ΕΛΣΤΡ	ΕΛΑΣΤΡΟΝ (ΚΟ)	18,421,516	1	25.42	0.05	K	1.38	1.39	-0.72	0.13	0.09	---
ΚΟΡΔΕ	ΚΟΡΔΕΛΛΟΥ Χ. ΑΦΟΙ (ΚΟ)	21,224,340	0.42	10.61	0.02	K	0.500	0.330	54.05	0.00	0.00	2016
ΛΕΒΚ	ΛΕΒΕΝΤΕΡΗΣ Ν. (ΚΑ)	8,321,682	0.67	1.23	0.00	Δ	0.091	0.150	-39.33	0.00	0.00	2016
ΛΕΒΠ	ΛΕΒΕΝΤΕΡΗΣ Ν. (ΠΑ)	2,160,524	0.67			Δ	0.220	0.198	11.11	0.00	0.00	2016
ΜΠΤΚ	ΜΠΗΤΡΟΣ ΣΥΜΜΕΤΟΧΙΚΗ (ΚΟ)	15,842,391	1.51	2.61	0.00	E	0.165	0.139	18.71	-0.49	-0.50	---
ΣΙΔΜΑ	ΣΙΔΜΑ (ΚΟ)	10,186,667	1.35	3.56	0.01	E	0.349	0.387	-9.82	-0.43	-0.43	---
ΤΖΚΑ	ΤΖΙΡΑΚΙΑΝ ΠΡΟΦΙΛ (ΚΑ)	1,270,000	0.3	0.03	0.00	E	0.022	0.016	37.50	0.00	0.00	2016
Ορυχεία												
1 Τίτλοι-Stocks, ΣΥΝΟΛΟ ΚΛΑΔΟΥ :		468,700	5.48	0.01								
ΜΕΡΚΟ	ΜΕΡΜΕΡΕΝ ΚΟΜΒ. Α.Δ. ΡΡ. (ΕΛΠ)	468,700	---	5.48	0.01	K	11.70	13.23	-11.56	0.00	0.00	2016
Οικοδομικά Υλικά & Εξαρτήματα												
9 Τίτλοι-Stocks, ΣΥΝΟΛΟ ΚΛΑΔΟΥ :		218,806,980	1,998.02	3.70								
ΑΚΡΙΤ	ΑΚΡΙΤΑΣ (ΚΟ)	13,000,000	1	2.34	0.00	E	0.180	0.155	16.13	-0.62	-0.54	---
ΒΙΟΣΚ	ΒΙΟΒΙΟΣ (ΚΟ)	3,125,463	0.3	2.03	0.00	K	0.649	0.505	28.51	-0.11	-0.13	---
ΙΚΤΙΝ	ΙΚΤΙΝΟΣ ΕΛΛΑΣ (ΚΟ)	28,580,100	0.4	39.15	0.07	K	1.37	1.26	8.73	0.13	0.03	---
ΚΥΡΜ	ΚΥΡΙΑΚΙΔΗΣ Η.- Φ.Η.Λ. (ΚΟ)	23,286,253	0.99	0.00	0.00	A	0.000	4.50	---	1.16	0.81	---
ΜΑΘΙΟ	ΜΑΘΙΟΣ ΠΥΡΙΜΑΧΑ (ΚΟ)	9,819,370	0.69	2.88	0.01	K	0.293	0.300	-2.33	-0.09	-0.09	---
ΜΟΝΤΑ	ΒΑΡΒΕΡΗΣ Ν. - ΜΟΔΑ ΒΑΓΝΟ (ΚΟ)	18,810,000	0.4	9.20	0.02	K	0.489	0.448	9.15	-0.04	-0.04	---
ΞΥΛΚ	ΙΝΤΕΡΓΟΥΝΤ-ΞΥΛΕΜΠΟΡΙΑ (ΚΟ)	34,986,430	0.44	4.18	0.01	K	0.115	0.066	74.24	0.00	0.00	---
ΞΥΛΠ	ΙΝΤΕΡΓΟΥΝΤ-ΞΥΛΕΜΠΟΡΙΑ (ΠΟ)	2,566,836	0.44			K	0.060	0.060	0.00	0.00	0.00	---
ΤΙΤΚ	ΤΙΤΑΝ (ΚΟ)	77,063,568	3	1,938.25	3.58	K	23.57	24.77	-4.84	0.75	1.50	---
ΤΙΤΠ	ΤΙΤΑΝ (ΠΟ)	7,568,960	3			K	16.10	17.80	-9.55	0.75	1.50	---
Κατασκευές												
9 Τίτλοι-Stocks, ΣΥΝΟΛΟ ΚΛΑΔΟΥ :		821,889,741	907.65	1.68								
ΑΒΑΞ	J. & P. - ΑΒΑΞ (ΚΟ)	77,654,850	0.58	51.02	0.09	K	0.657	0.563	16.70	-0.75	-0.56	---
ΑΕΓΕΚ	ΑΕΓΕΚ (ΚΟ)	33,301,715	0.32	1.17	0.00	A	0.035	0.035	0.00	0.00	0.00	---
ΑΘΗΝΑ	ΑΘΗΝΑ (ΚΟ)	113,465,290	0.3	101.89	0.19	X	0.898	0.616	45.78	-2.24	-1.36	---
ΑΤΤΙΚ	ΑΤΤΙ - ΚΑΤ (ΚΟ)	81,644,555	0.3	0.98	0.00	A	0.012	0.012	0.00	0.00	0.00	---
ΒΙΟΤ	ΒΙΟΤΕΡ (ΚΟ)	17,579,754	4.16	2.60	0.00	Δ	0.148	0.059	150.85	-1.00	-1.05	---
ΓΕΚΤΕΡ	ΓΕΚ ΤΕΡΝΑ (ΚΟ)	103,423,291	0.57	390.94	0.72	K	3.78	4.06	-6.90	0.91	0.44	---
ΔΟΜΙΚ	ΔΟΜΙΚΗ ΚΡΗΤΗΣ (ΚΟ)	15,878,748	0.48	1.65	0.00	E	0.104	0.080	30.00	-0.02	-0.02	---
ΕΔΡΑ	ΕΔΡΑΣΗ - ΨΑΛΛΙΔΑΣ Χ. (ΚΟ)	7,847,611	1.2	1.18	0.00	A	0.150	0.150	0.00	-0.71	-0.76	---
ΕΚΤΕΡ	ΕΚΤΕΡ (ΚΟ)	11,250,000	0.52	8.48	0.02	K	0.754	0.673	17.68	0.03	0.01	---
ΕΛΛΑΚΤ	ΕΛΛΑΚΤΟΡ (ΚΟ)	177,001,313	1.03	292.05	0.54	K	1.65	1.45	13.79	-0.21	-0.55	---
ΙΝΚΑΤ	ΙΝΤΡΑΚΑΤ (ΚΟ)	25,397,633	6.8	14.17	0.03	K	2.79	0.481	16.01	-0.12	-0.23	---
ΚΛΜ	ΚΛΟΥΚΙΝΑΣ - ΛΑΠΠΑΣ (ΚΟ)	40,219,218	0.3	31.33	0.06	K	0.779	0.690	12.90	0.03	0.01	---
ΜΗΧΚ	ΜΗΧΑΝΙΚΗ (ΚΟ)	66,937,526	0.7	9.19	0.02	A	0.100	0.100	0.00	0.00	0.00	---
ΜΗΧΠ	ΜΗΧΑΝΙΚΗ (ΠΟ)	25,968,987	0.7			A	0.096	0.096	0.00	0.00	0.00	---
ΠΡΔ	ΠΡΟΟΔΕΥΤΙΚΗ (ΚΟ)	24,319,250	0.3	1.00	0.00	Δ	0.041	0.048	-14.58	-0.04	-0.05	---

P/E	Μέρισμα / Προμήρεια 2015 Dividend / Interim	Μέρισμα / Προμήρεια 2016 Dividend / Interim	Μερισματοπώση Dividend Yield (%) (14)	Διακυμάνσεις Τιμών Ιουλίου Monthly Price in July		Διακυμάνσεις Τιμών από 1/1/2017 Price Range since 1.1.2017		Αξία Συναλλαγών Value of Transactions (6), (10)	Όγκος Συναλλαγών Transactions Volume (7)	Αριθμός Πράξεων Number of Trades	Μηνιαία Ευρεσιμότητα Monthly Marketability (%)	Securities (1)
				Κατώτερη Low	Ανώτερη High	Κατώτερη Low	Ανώτερη High					
				Προ φέρων before tax	Μετα φέρων after tax	Προ φέρων before tax	Μετα φέρων after tax					
Conventional Electricity												
								38,807,771.47	135,405,015	28,083	29.18	: TOTAL OF SECTOR
---	---	---	---	2.01	2.32	2.01	2.49	21,679,734.57	127,901,236	13,960	55.13	ADMIE (IPTO) HOLDING S.A. (CR)
---	---	---	---	2.09	2.42	1.75	4.73	17,128,036.90	7,503,779	14,123	3.23	PPC (CR)
Water												
								8,083,878.31	1,352,365	5,453	0.95	: TOTAL OF SECTOR
---	---	0.25	0.23	5.07	4.38	4.78	3.42	1,001,225.82	221,377	807	0.61	THESSALONIKA WATER & SEWERAGE
---	---	0.31	0.11	1.78	5.85	6.52	5.01	7,082,652.49	1,130,988	4,646	1.06	EYDAP S.A. (CR)
Commodity Chemicals												
								272,003.26	194,257	683	0.73	: TOTAL OF SECTOR
---	---	---	---	1.30	1.52	0.84	1.52	272,003.26	194,257	683	0.73	ELTON SA (CR)
Specialty Chemicals												
								864,324.46	490,979	919	0.37	: TOTAL OF SECTOR
---	---	---	---	2.60	2.90	2.60	3.00	9,224.10	3,405	31	0.02	DAIOS PLASTICS SA (CR)
---	---	---	---	1.37	1.50	0.51	1.55	3,559.46	2,521	10	0.07	DRUCKFARBEN HELLAS (CR)
---	---	---	---	2.57	2.86	2.18	2.86	790,380.40	285,104	703	0.65	THRACE PLASTICS SA (CR)
---	---	0.12	---	5.33	5.33	4.77	5.35	0.00	0	0	0.00	CRETE PLASTICS SA (CR)
---	---	---	---	0.25	0.51	0.25	0.70	61,160.50	199,949	175	0.70	SPIROY AGRICULTURE SA (CR)
Aluminum												
								55,902.65	121,202	409	0.45	: TOTAL OF SECTOR
---	---	---	---	0.18	0.18	0.18	0.18	0.00	0	0	0.00	ALCO HELLAS SA (CR)
---	---	---	---	0.41	0.50	0.15	0.50	55,902.65	121,202	409	0.55	ALUMIL (CR)
Nonferrous Metals												
								29,986,159.51	5,167,920	13,367	2.12	: TOTAL OF SECTOR
---	---	---	---	8.05	8.77	6.04	8.77	28,571,213.13	3,394,087	10,737	2.38	MYTILINEOS HOLDINGS (CR)
---	---	---	---	0.73	0.87	0.43	0.87	1,414,946.38	1,773,833	2,630	1.75	HALKOR SA (CB)
Steel												
								460,194.65	493,896	1,509	0.64	: TOTAL OF SECTOR
---	---	---	---	1.33	1.59	0.69	1.59	394,265.68	268,323	1,011	1.46	ELASTRON (CR)
---	---	0.01	2.00	0.33	0.78	0.18	0.78	47,819.02	121,825	346	0.57	KORDELLOS BROS SA (CR)
---	---	---	---	0.08	0.15	0.08	0.24	3,253.86	34,676	28	0.42	N. LEVEDERIS SA (CB)
---	---	0.04	---	0.15	0.23	0.12	0.33	6,278.31	32,153	31	1.49	N. LEVEDERIS SA (PB)
---	---	---	---	0.11	0.17	0.08	0.22	1,701.66	11,550	31	0.07	BITROS HOLDING SA (CR)
---	---	---	---	0.25	0.39	0.16	0.42	6,868.40	25,018	59	0.25	SIDMA SA (CR)
---	---	---	---	0.02	0.02	0.02	0.10	7.72	351	3	0.03	GIRAKIAN PROFIL SA (CB)
General Mining												
								331,342.39	27,210	356	5.81	: TOTAL OF SECTOR
---	---	1.00	0.73	6.24	11.20	13.30	5.77	331,342.39	27,210	356	5.81	MERMEREN KOMB. A.D. PR. (GDR)
Building Materials & Fixtures												
								26,391,474.73	1,639,536	7,024	0.75	: TOTAL OF SECTOR
---	---	---	---	0.12	0.22	0.11	0.24	1,050.89	5,521	42	0.04	AKRITAS SA (CR)
---	---	---	---	0.50	0.74	0.42	0.76	88,665.01	138,756	353	4.44	UNIBIOS (CR)
---	---	---	---	1.27	1.44	0.73	1.44	473,358.17	349,312	872	1.22	IKTINOS HELLAS SA (CR)
---	---	---	---	4.50	4.50	3.04	4.90	0.00	0	0	0.00	KYRIAKIDIS MARBLES SA (CR)
---	---	---	---	0.22	0.33	0.15	0.33	9,091.30	31,381	64	0.32	MATHIOS REFRACTORY SA (CR)
---	---	---	---	0.49	0.49	0.05	0.52	61.13	125	1	0.00	VARVERIS - MODA BAGNO SA (CR)
---	---	---	---	0.07	0.13	0.06	0.13	5,551.10	65,492	38	0.19	INTERWOOD-XYLEMPORIA (CR)
---	---	---	---	0.06	0.07	0.06	0.11	41.98	636	1	0.02	INTERWOOD-XYLEMPORIA (PR)
---	---	0.31	0.10	0.44	23.57	25.98	20.81	25,423,354.52	1,025,476	5,292	1.33	TITAN CEMENT (CR)
---	---	0.31	0.10	0.65	16.05	17.50	13.52	390,300.63	22,837	361	0.30	TITAN CEMENT CO. (PR)
Heavy Construction												
								27,129,950.83	17,247,044	24,324	2.10	: TOTAL OF SECTOR
---	---	---	---	0.56	0.77	0.38	0.77	2,463,329.27	3,537,750	5,140	4.56	J & P - AVAX SA (CR)
---	---	---	---	0.04	0.04	0.03	0.06	0.00	0	0	0.00	AEGEK (CR)
---	---	---	---	0.62	0.90	0.41	0.90	95.14	116	8	0.00	ATHENA SA (CR)
---	---	---	---	0.01	0.01	0.01	0.01	0.00	0	0	0.00	ATTI - KAT SA (CR)
---	---	---	---	0.05	0.15	0.04	0.19	17,046.50	201,257	120	1.14	BIOTER SA (CR)
---	---	---	---	3.74	4.14	2.20	4.14	5,252,303.45	1,335,364	3,988	1.29	GEK TERNA (CR)
---	---	---	---	0.07	0.11	0.07	0.29	1,149.78	12,985	31	0.08	DOMIKI KRITIS SA (CR)
---	---	---	---	0.15	0.15	0.15	0.15	0.00	0	0	0.00	EDRASIS - C. PSALLIDAS SA (CR)
---	---	0.04	0.04	5.31	0.63	0.81	0.40	195,296.08	264,848	448	2.35	EKTER SA (CR)
---	---	---	---	1.45	1.83	1.04	1.83	17,364,285.16	10,209,327	11,201	5.77	ELLAKTOR (CR)
---	---	---	---	2.41	3.39	1.65	3.60	743,843.23	251,960	1,870	0.99	INTRACOM CONSTR. (CR)
---	---	---	---	0.69	0.88	0.25	0.88	1,089,267.73	1,362,580	1,455	3.39	KLOUKINAS - LAPPAS SA (CR)
---	---	---	---	0.10	0.10	0.10	0.10	0.00	0	0	0.00	MICHANIKI SA (CR)
---	---	---	---	0.10	0.10	0.10	0.10	0.00	0	0	0.00	MICHANIKI SA (PR)
---	---	---	---	0.03	0.06	0.02	0.06	3,334.49	70,857	63	0.29	PROODEFTIKH SA (CR)

Σύμβολο ΟΑΣΗΣ OASHS Code	Χρεόγραφα (1)	Αριθμός Εισηγμένων Χρεογράφων Number of Listed Securities (2)	Όνομαστική Αξία Χρημ/κή Αξία (Εκστ. Ευρώ) Market Capitalisation (Million Euro)(**)	% στη Συνολική Χρημ/κή Αξία % in Total Market Capitalisation	Κατηγορία - Category (\$)	No Σημείωσης - Note Nr	Τιμή Κλεισίματος Closing Price	Τιμή Κλεισίματος Πρ. Μήνα Previous Month Closing % Μεταβολή Μηνός % Monthly Price Change	Κέρδη ανά Μετοχή Profits per Share		Έτος/χρήσις Fiscal year	
									προ φόρων before tax	μετά φόρων after tax		
Υλικά Συσκευασίας												
5 Τίτλοι-Stocks, ΣΥΝΟΛΟ ΚΛΑΔΟΥ :		40,292,972	150.67	0.28								
ΒΙΣ	ΒΙΣ (ΚΟ)	4,968,600	2.88	3.93	0.01	K	0.790	0.720	9.72	0.00	0.00	2016
ΚΑΡΤΖ	ΚΑΡΑΤΖΗ (ΚΟ)	14,679,792	1.68	82.21	0.15	K	5.60	5.65	-0.88	0.82	0.57	---
ΠΑΙΡ	ΠΑΪΡΗΣ ΠΛΑΣΤΙΚΩΝ (ΚΟ)	4,971,466	1.46	2.43	0.00	K	0.488	0.226	115.93	0.03	0.06	---
ΠΠΑΚ	PAPERPACK (ΚΟ)	3,953,090	0.3	9.37	0.02	K	2.37	2.25	5.33	0.00	0.00	2016
ΦΛΞΟ	FLEXORACK (ΚΟ)	11,720,024	0.54	52.74	0.10	K	4.50	4.52	-0.44	0.65	0.44	---
Διαφοροποιημένες Βιομηχανίες												
2 Τίτλοι-Stocks, ΣΥΝΟΛΟ ΚΛΑΔΟΥ :		449,352,442	930.42	1.72								
CENER	CENERGY HOLDINGS (ΚΑ)	190,162,681	---	207.28	0.38	K	1.09	1.12	-2.68	0.01	-0.02	---
BIO	ΒΙΟΗΛΑΧΟ SA/NV (ΚΑ)	259,189,761	---	723.14	1.34	K	2.79	2.92	-4.45	0.03	-0.03	---
Ηλεκτρικά Μέρη & Εξοπλισμός												
1 Τίτλοι-Stocks, ΣΥΝΟΛΟ ΚΛΑΔΟΥ :		22,996,875	26.22	0.05								
ΑΛΚΑΤ	ΝΕΧΑΝΣ ΕΛΛΑΣ (ΚΟ)	22,996,875	1.25	26.22	0.05	X	1.14	1.14	0.00	0.00	0.00	2016
Εμπορικά Οχήματα και Φορτηγά												
2 Τίτλοι-Stocks, ΣΥΝΟΛΟ ΚΛΑΔΟΥ :		44,585,245	68.15	0.13								
ΕΛΤΚ	ΕΛΤΡΑΚ (ΚΟ)	14,050,971	0.34	29.23	0.05	K	2.08	2.14	-2.80	0.28	0.25	---
ΝΕΩΡΣ	ΝΕΩΡΙΟΝ (ΚΟ)	23,463,874	0.8	2.93	0.01	A	0.125	0.125	0.00	0.00	0.00	---
ΠΕΤΡΟ	ΠΕΤΡΟΠΟΥΛΟΣ ΠΕΤΡΟΣ (ΚΟ)	7,070,400	0.93	35.99	0.07	K	5.09	5.09	0.00	0.34	0.19	---
Μηχανήματα Βιομηχανικού Εξοπλισμού												
3 Τίτλοι-Stocks, ΣΥΝΟΛΟ ΚΛΑΔΟΥ :		79,315,210	16.28	0.03								
ΜΕΒΑ	ΜΕΒΑΚΟ (ΚΟ)	10,500,000	0.95	11.34	0.02	K	1.08	1.01	6.93	0.00	0.00	2016
ΜΕΤΚ	ΜΕΤΚΑ (ΚΟ)	51,950,600	0.32		0.00	K	2	8.20	8.19	0.12	1.22	---
ΦΡΙΓΟ	FRIGOGLOSS (ΚΟ)	16,864,610	0.36	4.94	0.01	E	0.293	0.095	2.81	-0.58	-0.96	2016
Υπηρεσίες Μεταφορών												
2 Τίτλοι-Stocks, ΣΥΝΟΛΟ ΚΛΑΔΟΥ :		35,080,000	620.08	1.15								
ΟΛΘ	ΟΛΘ (ΚΟ)	10,080,000	3	224.58	0.42	K	22.28	22.20	2.57	0.00	0.00	2016
ΟΛΠ	ΟΛΠ (ΚΟ)	25,000,000	2	395.50	0.73	K	15.82	15.43	3.08	0.00	0.00	2016
Υποστηρικτικές Υπηρεσίες προς Επιχειρήσεις												
4 Τίτλοι-Stocks, ΣΥΝΟΛΟ ΚΛΑΔΟΥ :		65,390,349	31.43	0.06								
ΕΣΥΜΒ	ΕΥΡΩΣΥΜΒΟΥΛΟΙ (ΚΟ)	8,623,225	0.3	4.31	0.01	K	0.500	0.515	-2.91	-0.36	-0.33	---
ΛΥΚ	INFORM ΛΥΚΟΣ Π. (ΚΟ)	20,578,374	0.62	16.15	0.03	K	0.785	0.742	5.80	-0.03	-0.04	---
ΝΙΟΥΣ	ΕΙΔΗΣΕΟΦΩΝΙΚΗ ΕΛΛΑΣ (ΚΟ)	27,848,000	0.3	7.16	0.01	K	0.257	0.290	-11.38	-0.04	-0.05	---
ΧΑΪΔΕ	ΧΑΪΔΕΜΕΝΟΣ (ΚΟ)	8,340,750	1.18	3.80	0.01	K	0.456	0.410	11.22	0.00	0.00	2016
Προμηθευτές Βιομηχανίας												
3 Τίτλοι-Stocks, ΣΥΝΟΛΟ ΚΛΑΔΟΥ :		36,252,311	22.5	0.04								
ΒΟΣΥΣ	ΒΟΓΙΑΤΖΟΓΛΟΥ SYSTEMS (ΚΟ)	6,325,000	0.6	8.16	0.02	K	1.29	1.47	-5.35	0.14	0.12	---
ΓΕΒΚΑ	ΓΕΝΙΚΗ ΕΜΠΟΡΙΟΥ (ΚΟ)	24,060,000	0.3	11.84	0.02	K	0.492	0.532	-5.61	0.04	0.03	---
ΔΙΟΝ	ΔΙΟΝΙΣ (ΚΟ)	5,867,311	0.3	2.51	0.00	E	0.427	0.310	37.74	-3.55	-3.60	---
Απόσπαξη & Οικοπαραγωγή												
3 Τίτλοι-Stocks, ΣΥΝΟΛΟ ΚΛΑΔΟΥ :		42,524,440	11.61	0.02								
ΚΤΗΛΑ	ΚΤΗΜΑ Κ. ΛΑΖΑΡΙΔΗ (ΚΟ)	15,804,800	0.36	9.48	0.02	K	0.600	0.460	30.43	0.00	-0.01	---
ΜΠΟΚΑ	ΜΠΟΥΤΑΡΗΣ Ι. & ΥΙΟΣ (ΚΑ)	25,179,640	0.6	2.12	0.00	E	0.080	0.044	81.82	-0.12	-0.12	---
ΜΠΟΠΙ	ΜΠΟΥΤΑΡΗΣ Ι. & ΥΙΟΣ (ΠΑ)	1,540,000	0.6			E	0.070	0.070	0.00	-0.12	-0.12	---
Αναψυκτικά												
1 Τίτλοι-Stocks, ΣΥΝΟΛΟ ΚΛΑΔΟΥ :		367,769,779	9,444.33	17.47								
ΕΕΕ	COCA-COLA HBC AG (ΚΟ)	367,769,779	5.7CHF	9,444.33	17.47	K	25.68	25.81	-0.50	1.25	0.94	---
Γεωργία & Αλιεία												
4 Τίτλοι-Stocks, ΣΥΝΟΛΟ ΚΛΑΔΟΥ :		588,586,108	150.61	0.28								
ΓΑΛΞ	ΓΑΛΛΞΙΔΙ (ΚΟ)	14,076,360	0.37	9.85	0.02	X	0.700	0.700	0.00	0.09	0.07	---
ΕΛΙΧΘ	ΕΛΛΗΝΙΚΕΣ ΙΧΘΥΟΚΑΛ/ΡΓΕΙΕΣ (ΚΟ)	30,390,000	0.31	2.13	0.00	A	0.070	0.070	0.00	0.00	0.00	---
ΚΡΕΚΑ	ΚΡΕΚΑ (ΚΟ)	7,125,216	0.65	0.86	0.00	E	0.120	0.120	0.00	0.00	0.00	2016
ΝΗΡ	ΝΗΡΕΥΣ (ΚΟ)	291,497,368	0.3	78.12	0.14	K	0.268	0.261	2.68	0.03	0.04	---
ΣΕΛΟ	ΣΕΛΟΝΤΑ (ΚΟ)	245,497,164	0.3	59.66	0.11	K	0.243	0.222	9.46	0.03	0.01	---
Τρόφιμα												
12 Τίτλοι-Stocks, ΣΥΝΟΛΟ ΚΛΑΔΟΥ :		290,818,971	267.4	0.49								
ΕΒΖ	ΕΛ. ΒΙΟΜ. ΖΑΧΑΡΗΣ (ΚΑ)	36,748,909	0.73	2.76	0.01	A	0.075	0.075	0.00	-1.14	-1.16	---
ΕΒΡΟΦ	ΕΒΡΟΦΑΡΜΑ (ΚΟ)	13,673,200	0.88	5.20	0.01	K	0.380	0.372	2.15	0.07	0.03	---
ΕΛΓΕΚ	ΕΛΓΕΚΑ (ΚΟ)	31,734,530	1.6	5.81	0.01	K	0.183	0.166	10.24	-0.31	-0.28	---
ΚΑΝΑΚ	ΚΑΝΑΚΗΣ Σ. (ΚΟ)	7,500,000	0.61	25.13	0.05	K	3.35	2.84	17.96	0.00	0.00	2016
ΚΕΠΕΝ	ΚΕΠΕΝΟΥ ΜΥΛΟΙ (ΚΟ)	6,700,000	0.8	13.94	0.03	K	2.08	2.33	-10.73	0.00	0.00	2016
ΚΜΟΛ	ΚΑΡΑΜΟΛΕΓΚΟΣ (ΚΟ)	9,742,920	0.4	19.58	0.04	K	2.01	2.00	0.50	-0.67	-0.48	---
ΚΡΕΤΑ	ΚΡΕΤΑ ΦΑΡΜ (ΚΟ)	29,480,000	0.42	16.13	0.03	K	0.547	0.557	-1.80	-0.22	-0.17	---
ΚΡΙ	ΚΡΙ - ΚΡΙ (ΚΟ)	33,065,136	0.38	96.88	0.18	K	2.93	2.94	-0.34	0.00	0.00	2016
ΛΟΥΛΗ	ΛΟΥΛΗ ΜΥΛΟΙ (ΚΟ)	17,120,280	0.94	44.17	0.08	K	2.58	2.35	9.79	0.27	0.17	---
ΝΙΚΑΣ	ΝΙΚΑΣ (ΚΟ)	79,596,820	0.3	28.97	0.05	E	0.364	0.358	1.68	-0.37	-0.12	---

P/E	Ποσοφύσων before tax	Ποσοφύσων after tax	Μέρισμα / Προμήρεια 2015 Dividend / Interim	Μέρισμα / Προμήρεια 2016 Dividend / Interim	Μερισματοδόση Dividend Yield (%) (14)	Διακυμάνσεις Τιμών Ιουλίου Monthly Price in July		Διακυμάνσεις Τιμών από 1/1/2017 Price Range since 1.1.2017		Αξία Συναλλαγών Value of Transactions (6), (7)	Όγκος Συναλλαγών Transactions Volume (7)	Αριθμός Πράξεων Number of Trades	Μηνιαία Ευρεσιμότητα Monthly Marketability (%)	Securities (8)	
						Κατώτερη Low	Ανώτερη High	Κατώτερη Low	Ανώτερη High						
Containers & Packaging															
										200,822.61		113,533	606	0.28	: TOTAL OF SECTOR
---	---	---	---	---	---	0.71	0.87	0.70	0.91	667.25		878	8	0.02	VIS SA (CR)
---	---	---	---	0.07	1.25	5.16	5.87	3.90	5.90	68,684.40		12,229	161	0.08	KARATZIS SA (CR)
---	---	---	---	---	---	0.23	0.56	0.11	0.56	25,149.42		64,680	208	1.30	PAIRIS SA (CR)
---	---	---	0.11	0.12	5.06	2.04	2.39	1.26	2.39	55,904.88		24,719	154	0.63	PAPERPACK (CR)
---	---	---	---	---	---	4.33	5.04	2.90	5.04	50,416.66		11,027	75	0.09	FLEXOPACK SA (CR)
Diversified Industrials															
										17,258,953.15		8,103,795	11,728	1.80	: TOTAL OF SECTOR
---	---	---	---	---	---	1.02	1.20	0.62	1.20	4,109,245.08		3,673,729	3,625	1.93	CENERGY HOLDINGS (CB)
---	---	---	---	---	---	2.74	3.18	1.24	3.18	13,149,708.07		4,430,066	8,103	1.71	VIOTALCO SA/NV (CB)
Electrical Components & Equipment															
										2,427.30		2,295	24	0.01	: TOTAL OF SECTOR
---	---	---	---	---	---	0.93	1.14	0.84	1.28	2,427.30		2,295	24	0.01	NEXANS HELLAS SA (CR)
Commercial Vehicles & Trucks															
										97,064.20		30,301	283	0.07	: TOTAL OF SECTOR
---	---	---	---	---	---	2.01	2.30	1.22	2.30	43,278.28		19,820	114	0.14	ELTRAK SA (CR)
---	---	---	---	---	---	0.13	0.13	0.13	0.13	0.00		0	0	0.00	NEORION SA (CR)
---	---	---	---	---	---	5.00	5.25	4.07	5.25	53,785.92		10,481	169	0.15	PETROPOULOS PETROS (CR)
Industrial Machinery															
										2,618,508.35		667,749	1,167	0.84	: TOTAL OF SECTOR
---	---	---	---	---	---	1.03	1.31	0.90	1.31	11,832.36		9,841	41	0.09	MEVACO SA (CR)
---	---	---	0.12	0.15	1.83	8.00	8.24	6.10	8.29	2,504,348.00		306,606	796	0.59	METKA (CR)
---	---	---	---	---	---	0.26	0.32	0.23	0.47	102,327.99		351,302	330	2.08	FRIGOGLASS SA (CR)
Transportation Services															
										5,189,033.15		300,180	3,260	0.86	: TOTAL OF SECTOR
---	---	---	0.58	0.49	2.20	21.64	24.00	17.55	24.00	1,156,789.59		50,405	562	0.50	TPA SA (CR)
---	---	---	0.11	0.09	0.56	15.33	16.77	12.30	16.77	4,032,243.56		249,775	2,698	1.00	P.P.A. S.A. (CR)
Business Support Services															
										965,351.89		1,439,497	3,000	2.20	: TOTAL OF SECTOR
---	---	---	---	---	---	0.50	0.51	0.30	0.66	6,372.28		12,545	27	0.15	EUROCONSULTANTS S.A. (CR)
---	---	---	0.07	0.07	8.92	0.74	0.88	0.43	0.88	848,073.71		1,066,099	2,504	5.18	INFORM P. LYKOS SA (CR)
---	---	---	0.01	---	---	0.24	0.32	0.20	0.33	74,978.63		277,080	296	0.99	NEWSPHONE HELLAS SA (CR)
---	---	---	---	---	---	0.37	0.48	0.21	0.48	35,927.27		83,773	173	1.00	HAIDEMENOS SA (CR)
Industrial Suppliers															
										39,969.73		66,886	211	0.18	: TOTAL OF SECTOR
---	---	---	0.11	8.53	1.18	1.50	0.89	1.50	---	11,602.85		8,732	91	0.14	VOGIATZOGLU SYSTEMS SA (CR)
---	---	---	0.01	0.01	2.03	0.47	0.55	0.32	0.55	25,925.15		50,846	99	0.21	GEN. COMMERCIAL & IND.SA (CR)
---	---	---	---	---	---	0.25	0.43	0.25	0.56	2,441.73		7,308	21	0.12	DIONIC (CR)
Distillers & Vintners															
										29,179.97		185,623	116	0.44	: TOTAL OF SECTOR
---	---	---	---	---	---	0.46	0.61	0.20	0.61	21,467.54		38,080	38	0.24	KTIMA KOSTAS LAZARIDIS SA (CR)
---	---	---	---	---	---	0.04	0.08	0.04	0.08	7,712.43		147,543	78	0.59	J.BOUTARIS & SON HOLD. SA (CB)
---	---	---	---	---	---	0.07	0.07	0.07	0.08	0.00		0	0	0.00	J.BOUTARIS & SON HOLD. (PB)
Soft Drinks															
										21,528,192.04		850,881	2,725	0.23	: TOTAL OF SECTOR
---	---	---	0.40	0.44	1.71	24.60	25.81	20.37	27.49	21,528,192.04		850,881	2,725	0.23	CC HBC AG (CR)
Farming Fishing & Plantations															
										2,374,503.71		7,406,635	4,606	1.26	: TOTAL OF SECTOR
---	---	---	---	---	---	0.70	0.71	0.23	0.75	408,550.30		583,639	157	4.15	GALAXIDI S.A. (CR)
---	---	---	---	---	---	0.07	0.07	0.07	0.07	0.00		0	0	0.00	HELLENIC FISHFARMING SA (CR)
---	---	---	---	---	---	0.11	0.12	0.04	0.19	1,778.44		15,775	14	0.22	KRE.KA SA (CR)
---	---	---	---	---	---	0.26	0.33	0.16	0.33	1,514,572.77		5,074,668	3,161	1.74	NIREFS SA (CR)
---	---	---	---	---	---	0.23	0.30	0.14	0.30	449,602.20		1,732,553	1,274	0.71	SELONDA AQUACULTURE SA (CR)
Food Products															
										1,199,955.94		895,891	2,080	0.31	: TOTAL OF SECTOR
---	---	---	---	---	---	0.08	0.08	0.08	0.08	0.00		0	0	0.00	HEL. SUGAR INDUSTRY SA (CB)
---	---	---	---	---	---	0.33	0.42	0.23	0.42	47,247.67		124,873	192	0.91	EVROFARMA SA (CR)
---	---	---	---	---	---	0.15	0.22	0.10	0.22	26,303.04		136,130	266	0.43	ELGEKA SA (CR)
---	---	---	---	---	---	2.82	3.55	2.20	3.55	147,466.96		48,141	313	0.64	S.KANAKIS SA (CR)
---	---	---	0.02	0.03	1.35	2.07	2.54	1.11	2.54	15,740.55		6,921	31	0.10	MILLS KEPENOS (CR)
---	---	---	0.01	---	---	1.99	2.01	1.84	2.14	8,388.41		4,189	15	0.04	KARAMOLEGOS SA (CR)
---	---	---	---	---	---	0.54	0.65	0.40	0.65	139,788.39		232,814	430	0.79	KRETA FARM SA (CR)
---	---	---	0.06	---	---	2.87	3.15	1.75	3.15	689,341.29		228,530	593	0.69	KRI-KRI S.A. (CR)
---	---	---	---	---	---	2.26	3.00	1.33	3.00	112,399.64		45,583	124	0.27	LOULIS MILLS SA (CR)
---	---	---	---	---	---	0.33	0.36	0.23	0.44	1,938.36		5,339	14	0.01	NIKAS SA (CR)

Σύμβολο ΟΑΣΗΣ OASHS Code	Χρεόγραφα (1)	Αριθμός Εισηγμένων Χρεογράφων Number of Listed Securities (2)	Όνομαστική Αξία Χρημ/κή Αξία (Εκστ. Ευρώ) Market Capitalization (Million Euro) (**)	% στη Συνολική Χρημ/κή Αξία% in Total Market Capitalisation	Κατηγορία - Category (\$)	No Σημείωσης - Note Nr	Τιμή Κλεισίματος Closing Price	Τιμή Κλεισίματος Πρ. Μήνα Previous Month Closing % Μεταβολή Μηνός % Monthly Price Change	Κέρδη ανά Μετοχή Profits per Share		Έτος/χρήσιος Fiscal year	
									προ φόρων before tax	μετά φόρων after tax		
Τρόφιμα (Συνέχεια)												
ΠΕΡΣ	ΠΕΡΣΕΥΣ (ΚΟ)	17,240,776	0.37	5.53	0.01	X	0.321	0.330	-2.73	0.00	0.00	2016
ΣΑΡΑΝ	ΣΑΡΑΝΤΟΠΟΥΛΟΣ ΚΥΛ/ΜΥΛΟΙ (ΚΟ)	4,181,450	0.5	2.83	0.01	K	0.677	0.630	7.46	-0.06	-0.06	---
ΧΚΡΑΝ	ΧΑΤΖΗΚΡΑΝΙΩΤΗ Ε. ΥΙΟΙ (ΚΟ)	4,034,950	0.68	0.48	0.00	F	0.120	0.110	9.09	0.00	0.00	2016
Διαρκή Καταναλωτικά Αγαθά												
4 Τίτλοι-Stocks, ΣΥΝΟΛΟ ΚΛΑΔΟΥ :		194,959,470		332.13		0.61						
ΓΕΔ	Γ.Ε. ΔΗΜΗΤΡΙΟΥ (ΚΟ)	77,126,446	0.34	1.54	0.00	E	0.020	0.015	33.33	-0.07	-0.08	---
ΕΦΤΖΙ	F.G. EUROPE (ΚΟ)	52,800,154	0.3	29.57	0.05	K	0.560	0.534	4.87	0.06	0.05	---
ΤΡΟΠ	ΤΡΟΠΑΙΑ ΣΥΜΜΕΤΟΧΙΚΗ (ΚΟ)	510,840	1	1.02	0.00	A	2.00	2.00	0.00	-2.07	-2.96	---
ΥΑΛΚΟ	ΥΑΛΚΟ - ΚΩΝΣΤΑΝΤΙΝΟΥ (ΚΑ)	13,191,620	0.62	2.28	0.00	F	0.173	0.043	302.33	0.31	0.18	---
ΦΡΛΚ	FOURLIS ΣΥΜΜΕΤΟΧΩΝ (ΚΟ)	51,330,410	0.97	297.72	0.55	K	5.80	5.87	-1.19	0.15	0.12	---
Επιπλα												
4 Τίτλοι-Stocks, ΣΥΝΟΛΟ ΚΛΑΔΟΥ :		128,770,271		20.48		0.04						
ΒΑΡΓ	ΒΑΡΑΓΚΗΣ (ΚΟ)	4,737,503	0.32	0.83	0.00	E	0.176	0.220	-20.00	-0.28	-0.30	---
ΒΙΟΚΑ	ΒΙΟΚΑΡΠΕΤ (ΚΟ)	23,986,500	1.05	7.92	0.01	K	0.330	0.292	13.01	-0.08	-0.08	---
ΔΡΟΜΕ	ΔΡΟΜΕΑΣ (ΚΟ)	34,720,000	0.31	7.74	0.01	K	0.223	0.210	6.19	0.00	0.00	---
ΣΑΤΟΚ	ΣΑΤΟ ΑΕ (ΚΟ)	65,326,268	0.53	3.98	0.01	E	0.061	0.048	27.08	-0.03	-0.03	---
Κατασκευή Κατοικιών												
1 Τίτλοι-Stocks, ΣΥΝΟΛΟ ΚΛΑΔΟΥ :		40,693,350		71.21		0.13						
ΟΛΥΜΠ	ΤΕΧΝΙΚΗ ΟΛΥΜΠΙΑΚΗ (ΚΟ)	40,693,350	5	71.21	0.13	K	1.75	1.46	19.86	-0.21	-0.20	---
Παιχνίδια												
1 Τίτλοι-Stocks, ΣΥΝΟΛΟ ΚΛΑΔΟΥ :		136,059,759		1,925.25		3.56						
ΜΠΕΛΑ	JUMBO (ΚΟ)	136,059,759	0.88	1,925.25	3.56	K	14.15	16.00	-11.56	1.21	0.89	2016
Ρουχισμός & Αξεσουάρ												
11 Τίτλοι-Stocks, ΣΥΝΟΛΟ ΚΛΑΔΟΥ :		170,204,360		50.88		0.09						
ΑΑΑΚ	ΤΡΙΑ ΑΛΦΑ (ΚΟ)	766,000	1	1.79	0.00	Δ	2.07	1.76	17.61	0.00	0.00	2016
ΑΑΑΠ	ΤΡΙΑ ΑΛΦΑ (ΠΟ)	245,000	1			Δ	0.840	1.63	-48.47	0.00	0.00	2016
ΒΑΡΝΗ	ΒΑΡΒΑΡΕΣΟΣ (ΚΑ)	16,383,428	0.3	3.93	0.01	F	0.240	0.168	42.86	0.00	0.00	2016
ΔΟΥΡΟ	ΔΟΥΡΟΣ (ΚΟ)	3,961,300	1.28	0.54	0.00	E	0.136	0.200	-32.00	0.00	0.00	2016
ΕΛΒΕ	ΕΛΒΕ Α.Β.Ε.Ε. (ΚΟ)	3,307,500	0.96	7.57	0.01	K	2.29	2.32	-1.29	0.32	0.19	---
ΕΛΥΦ	ΕΛΛΗΝΙΚΗ ΥΦΑΝΤΟΥΡΓΙΑ (ΚΟ)	13,692,227	1.47	1.60	0.00	A	0.117	0.117	0.00	0.00	0.00	---
ΕΠΙΛΚ	ΕΠΙΛΕΚΤΟΣ (ΚΟ)	51,887,910	0.3	15.10	0.03	K	0.291	0.235	23.83	-0.07	-0.10	2016
ΛΑΝΑΚ	ΛΑΝΑΚΑΜ (ΚΟ)	5,939,268	0.62	1.84	0.00	Δ	0.310	0.452	-31.42	0.00	0.00	2016
ΜΙΝ	ΜΙΝΕΡΒΑ (ΚΑ)	6,200,000	0.5	2.47	0.00	K	0.398	0.398	0.00	-0.09	-0.10	---
ΜΟΥΖΚ	ΜΟΥΖΑΚΗΣ (ΚΑ)	32,188,050	1.04	11.20	0.02	K	0.348	0.175	98.86	0.00	-0.01	---
ΝΑΥΠ	ΚΛΩΣ/ΓΙΑ ΝΑΥΠΑΚΤΟΥ (ΚΑ)	11,510,102	0.89	2.88	0.01	K	0.250	0.243	2.88	-0.02	-0.03	---
ΤΕΞΤ	ΤΕΞΑΠΡΕΤ (ΚΟ)	13,920,000	0.32	1.11	0.00	A	0.080	0.080	0.00	0.00	0.00	---
ΦΙΕΡ	ΦΙΕΡΑΤΕΞ (ΚΟ)	10,203,575	0.73	0.84	0.00	K	0.082	0.082	0.00	0.00	0.00	2016
Είδη Προσωπικής Φροντίδας												
3 Τίτλοι-Stocks, ΣΥΝΟΛΟ ΚΛΑΔΟΥ :		99,164,851		499.47		0.92						
ΚΟΡΡΕΣ	ΚΟΡΡΕΣ (ΚΟ)	13,586,500	0.39	59.78	0.11	K	4.40	4.39	0.23	-0.18	-0.21	---
ΠΑΠ	ΠΑΠΟΥΤΣΑΝΗΣ (ΚΟ)	50,797,369	0.31	11.89	0.02	K	0.234	0.239	-2.09	0.00	0.00	2016
ΣΑΡ	ΣΑΡΑΝΤΗΣ ΓΡ. (ΚΟ)	34,780,982	1.55	427.81	0.79	K	12.30	12.19	0.90	0.68	0.56	---
Καπνός												
1 Τίτλοι-Stocks, ΣΥΝΟΛΟ ΚΛΑΔΟΥ :		2,760,000		786.19		1.45						
ΚΑΡΕΛ	ΚΑΡΕΛΙΑ (ΚΑ)	2,760,000	11.83	786.19	1.45	X	284.85	297.00	-1.15	32.21	22.61	---
Ιατρικές Υπηρεσίες												
4 Τίτλοι-Stocks, ΣΥΝΟΛΟ ΚΛΑΔΟΥ :		499,985,749		326.14		0.60						
ΑΧΟΝ	ΑΧΟΝ ΣΥΜΜΕΤΟΧΩΝ (ΚΟ)	20,255,805	0.3	1.17	0.00	A	0.058	0.058	0.00	0.00	0.00	---
ΕΥΡΟΜ	EUROMEDICA (ΚΟ)	21,820,410	0.8	4.91	0.01	F	0.225	0.151	49.01	-1.02	-1.15	---
ΙΑΣΩ	ΙΑΣΩ (ΚΟ)	65,441,118	0.44	76.57	0.14	K	1.17	0.970	20.62	0.07	0.04	---
ΙΑΤΡ	ΙΑΤΡΙΚΟ ΑΘΗΝΩΝ (ΚΟ)	86,735,980	0.31	136.18	0.25	K	1.57	1.32	18.94	0.08	0.04	---
ΥΓΕΙΑ	ΥΓΕΙΑ (ΚΟ)	305,732,436	0.41	107.31	0.20	K	0.351	0.320	9.69	0.00	0.00	---
Ιατρικός Εξοπλισμός												
1 Τίτλοι-Stocks, ΣΥΝΟΛΟ ΚΛΑΔΟΥ :		4,419,616		2.83		0.01						
ΜΕΝΤΙ	MEDICON ΕΛΛΑΣ (ΚΟ)	4,419,616	1.58	2.83	0.01	F	0.641	0.651	-1.54	0.33	0.27	---
Φαρμακευτικά Προϊόντα												
1 Τίτλοι-Stocks, ΣΥΝΟΛΟ ΚΛΑΔΟΥ :		51,081,030		5.36		0.01						
ΛΑΒΙ	ΛΑΒΙΡΦΑΡΜ (ΚΟ)	51,081,030	1	5.36	0.01	F	0.105	0.104	0.96	0.23	0.17	---
Εξειδικευμένο Λιανικό Εμπόριο												
6 Τίτλοι-Stocks, ΣΥΝΟΛΟ ΚΛΑΔΟΥ :		141,863,810		1,418.24		2.62						
ΑΣΚΟ	A.S. COMPANY (ΚΟ)	13,126,020	0.65	17.98	0.03	K	1.37	1.38	-0.72	0.27	0.20	---
ΜΛΑΝΤ	MICROLAND COMPUTERS (ΚΟ)	13,555,100	1	8.68	0.02	A	0.640	0.640	0.00	0.00	0.00	---
ΜΟΤΟ	ΜΟΤΟΔΥΝΑΜΙΚΗ (ΚΟ)	11,700,000	0.4	8.19	0.02	K	0.700	0.639	9.55	0.08	0.08	---
ΝΑΚΑΣ	ΝΑΚΑΣ ΜΟΥΣΙΚΗ (ΚΟ)	6,340,000	0.6	8.81	0.02	K	1.39	1.30	6.92	0.22	0.17	2016
ΡΕΒΟΙΛ	ΡΕΒΟΙΛ (ΚΟ)	22,280,000	0.3	14.13	0.03	K	0.634	0.480	32.08	-1.31	-1.32	---
ΣΦΑ	ΣΦΑΚΙΑΝΑΚΗΣ (ΚΟ)	7,914,480	0.3	4.75	0.01	F	0.600	0.490	22.45	-0.94	-0.96	---

P/E	Προφύλλο before tax	Προφύλλο after tax	Μέρισμα / Προμήνισμα 2015 Dividend / Interim	Μέρισμα / Προμήνισμα 2016 Dividend / Interim	Μερισματοπρόδοση Dividend Yield (%) (14)	Διακυμάνσεις Τιμών Ιουλίου Monthly Price in July		Διακυμάνσεις Τιμών από 1/1/2017 Price Range since 1.1.2017		Αξία Συναλλαγών Value of Transactions (6), (10)	Όγκος Συναλλαγών Transactions Volume (7)	Αριθμός Πράξεων Number of Trades	Μηνιαία Ευρομεσιμότητα Monthly Marketability (%)	Securities (1)
						Κατώτερη Low	Ανώτερη High	Κατώτερη Low	Ανώτερη High					
(Continued)														
Food Products														
---	---	---	---	---	---	0.32	0.40	0.20	0.40	2,738.04	8,254	22	0.05	PERSEUS SA (CR)
---	---	---	---	---	---	0.63	0.74	0.52	0.74	2,632.71	3,846	9	0.09	FLOUR MILLS SARANTOPOULOS SA
---	---	---	---	---	---	0.10	0.14	0.03	0.16	5,970.88	51,271	71	1.27	CHATZIKRANIOTIS & SONS SA (CR)
										9,873,872.80	2,685,971	3,633	1.38	: TOTAL OF SECTOR
---	---	---	---	---	---	0.01	0.02	0.01	0.03	14,560.92	854,273	155	1.11	G.E. DIMITRIOU (CR)
---	---	---	---	---	---	0.53	0.68	0.43	0.69	13,197.67	22,762	51	0.04	F.G. EUROPE S.A. (CR)
---	---	---	---	---	---	2.00	2.00	2.00	2.00	0.00	0	0	0.00	TROPEA HOLDING (CR)
---	---	---	---	---	---	0.04	0.17	0.03	0.17	11,967.07	121,732	67	0.92	YALCO - CONSTANTINOU SA (CB)
---	---	---	---	---	---	5.55	6.05	3.95	6.05	9,834,147.14	1,687,204	3,360	3.29	FOURLIS (CR)
										127,390.94	540,939	642	0.42	: TOTAL OF SECTOR
---	---	---	---	---	---	0.18	0.22	0.18	0.22	17.60	100	3	0.00	VARANGIS AVEPE S.A. (CR)
---	---	---	---	---	---	0.27	0.40	0.20	0.40	19,044.92	56,610	159	0.24	BIOKARPET S.A.(CR)
---	---	---	---	---	---	0.20	0.29	0.10	0.29	104,867.01	429,505	424	1.24	DROMEAS SA (CR)
---	---	---	---	---	---	0.04	0.09	0.03	0.11	3,461.41	54,724	56	0.08	SATO SA (CR)
Home Construction														
										443,494.35	266,695	806	0.66	: TOTAL OF SECTOR
---	---	---	---	---	---	1.46	1.80	0.90	1.80	443,494.35	266,695	806	0.66	TECHNICAL OLYMPIC SA (CR)
Toys														
										62,753,683.19	4,241,971	12,991	3.12	: TOTAL OF SECTOR
12.4	16.9	---	0.36	2.54	13.55	15.97	12.62	16.50	62,753,683.19	4,241,971	12,991	3.12	JUMBO SA (CR)	
Clothing & Accessories														
										157,870.97	486,427	924	0.29	: TOTAL OF SECTOR
---	---	---	---	---	---	1.76	2.07	1.70	2.59	49.68	24	1	0.00	TRIA ALFA SA (CR)
---	---	---	---	---	---	0.84	1.63	0.84	1.63	386.67	337	6	0.14	TRIA ALFA SA (PR)
---	---	---	---	---	---	0.14	0.24	0.03	0.24	1,769.84	7,859	15	0.05	VARVARESSOS SA (CB)
---	---	---	---	---	---	0.14	0.20	0.14	0.40	134.06	790	10	0.02	DUROS SA (CR)
---	---	---	---	---	---	2.21	2.40	1.63	2.40	15,669.86	6,654	34	0.20	ELVE SA (CR)
---	---	---	---	---	---	0.12	0.12	0.12	0.12	0.00	0	0	0.00	HELLENIC FABRICS SA (CR)
---	---	---	---	---	---	0.22	0.32	0.12	0.32	50,013.86	186,198	340	0.36	SELECTED TEXT. IND. ASSOC (CR)
---	---	---	---	---	---	0.30	0.45	0.29	0.59	2,622.76	6,877	15	0.12	LANAKAM SA (CR)
---	---	---	---	---	---	0.28	0.40	0.03	0.46	214.94	585	6	0.01	MINERVA KNITWEAR SA (CB)
---	---	---	---	---	---	0.18	0.43	0.12	0.43	82,580.34	258,053	462	0.80	EL. D. MOUZAKIS SA (CB)
---	---	---	---	---	---	0.23	0.28	0.18	0.28	4,242.78	16,980	27	0.15	NAFPAKTOS TEXTILE IND. SA (CB)
---	---	---	---	---	---	0.08	0.08	0.08	0.08	0.00	0	0	0.00	TEXAPRET SA (CR)
---	---	---	---	---	---	0.08	0.09	0.05	0.09	186.18	2,070	8	0.02	FIERATEX SA (CR)
										5,799,433.16	941,299	2,713	0.95	: TOTAL OF SECTOR
---	---	---	---	---	---	4.06	4.54	3.30	4.74	214,688.75	50,572	400	0.37	KORRES (CR)
---	---	---	---	---	---	0.21	0.24	0.12	0.24	102,614.31	447,370	511	0.88	PAPOUTSANIS (CR)
---	---	0.16	0.18	1.42	11.70	12.80	10.00	12.80	5,482,130.10	443,357	1,802	1.27	GR. SARANTIS SA (CR)	
Tobacco														
---	---	---	8.50	9.20	3.23	280.00	309.00	255.00	309.00	30,861.35	107	21	0.00	KARELIA TOBACCO CO. SA (CB)
										30,861.35	107	21	0.00	: TOTAL OF SECTOR
Health Care Providers														
										2,915,843.71	4,502,969	4,336	0.90	: TOTAL OF SECTOR
---	---	---	---	---	---	0.06	0.06	0.01	0.07	0.00	0	0	0.00	AXON HOLDING SA (CR)
---	---	---	---	---	---	0.16	0.24	0.01	0.24	15,918.12	76,840	114	0.35	EUROMEDICA SA (CR)
---	---	---	---	---	---	0.95	1.35	0.39	1.35	1,450,213.88	1,229,037	1,808	1.88	IASO SA (CR)
---	---	---	---	---	---	1.33	1.60	0.55	1.60	324,024.01	217,441	392	0.25	ATHENS MEDICAL CENTER SA (CR)
---	---	---	---	---	---	0.33	0.41	0.15	0.41	1,125,687.70	2,979,651	2,022	0.97	HYGEIA SA (CR)
Medical Equipment														
										8,244.00	9,256	25	0.21	: TOTAL OF SECTOR
---	---	---	---	---	---	0.64	1.09	0.27	1.09	8,244.00	9,256	25	0.21	MEDICON S.A (CR)
Pharmaceuticals														
										58,581.03	545,057	155	1.07	: TOTAL OF SECTOR
---	---	---	---	---	---	0.10	0.12	0.07	0.13	58,581.03	545,057	155	1.07	LAVIPHARM SA (CR)
Specialty Retailers														
										27,781,404.16	1,970,044	11,497	1.39	: TOTAL OF SECTOR
---	---	---	---	---	---	1.34	1.48	0.64	1.48	73,754.39	52,714	158	0.40	AS COMPANY SA (CR)
---	---	---	---	---	---	0.64	0.64	0.64	0.64	0.00	0	0	0.00	MICROLAND COMPUTERS SA (CR)
---	---	---	---	---	---	0.57	0.70	0.37	0.70	157,846.85	251,781	65	2.15	MOTODYNAMICS S.A. (CR)
3.7	4.9	---	---	---	---	1.37	1.54	0.60	1.54	23,699.65	16,394	53	0.26	NAKAS MUSIC
---	---	---	---	---	---	0.46	0.66	0.25	0.66	205,423.80	352,237	324	1.58	REVOIL (CR)
---	---	---	---	---	---	0.39	0.60	0.21	1.04	2,802.70	6,179	22	0.08	SFAKIANAKIS SA (CR)

Σύμβολο ΟΑΣΗΣ OASHS Code	Χρεογράφα (1)	Αριθμός Εισηγμένων Χρεογράφων Number of Listed Securities (2)	Όνομαστική Αξία Χρημ/κή Αξία (Εκστ. Ευρώ) Market Capitalisation (Million Euro)(***)	% στη Συνολική Χρημ/κή Αξία% in Total Market Capitalisation	Κατηγορία - Category (\$)	No Σημείωσης - Note Nr	Τιμή Κλεισίματος Closing Price	Τιμή Κλεισίματος Πρ. Μήνα Previous Month Closing % Μεταβολή Μηνός % Monthly Price Change	Κέρδη ανά Μετοχή Profits per Share		Έτος/χρήσιος Fiscal year	
									προ φόρων before tax	μετά φόρων after tax		
Εξειδικευμένο Λιανικό Εμπόριο (Συνέχεια)												
ΦΦΓΚΡΙ	FOLLI-FOLLIE (ΚΟ)	66,948,210	0.3	1,355.70	2.51	K	20.25	21.40	-5.37	3.79	3.39	---
Τηλεόραση & Ψυχαγωγία												
1 Τίτλοι-Stocks, ΣΥΝΟΛΟ ΚΛΑΔΟΥ :		150,424,029		12.65	0.02							
ΑΒΕ	AUDIOVISUAL (ΚΟ)	49,630,457	0.7	6.60	0.01	K	0.133	0.075	77.33	-0.20	-0.21	---
ΤΗΛΕΤ	ΤΗΛΕΤΥΠΟΣ (ΚΟ)	100,793,572	0.3	6.05	0.01	A	0.060	0.060	0.00	0.00	0.00	---
Εκδόσεις												
4 Τίτλοι-Stocks, ΣΥΝΟΛΟ ΚΛΑΔΟΥ :		65,719,655		15.64	0.03							
ΑΤΕΚ	ΑΤΤΙΚΕΣ ΕΚΔΟΣΕΙΣ (ΚΟ)	15,300,000	0.3	10.77	0.02	K	0.704	0.704	0.00	0.07	0.02	---
ΛΙΒΑΝ	ΛΙΒΑΝΗ ΕΚΔΟΤ. ΟΡΓ. (ΚΟ)	7,734,375	1	0.75	0.00	E	0.097	0.010	870.00	-0.63	-0.59	---
ΝΑΥΤ	ΝΑΥΤΕΜΠΟΡΙΚΗ (ΚΟ)	23,935,280	0.3	1.80	0.00	E	0.075	0.018	316.67	0.00	0.00	2016
ΠΗΓΑΣ	ΠΗΓΑΣΟΣ ΕΚΔΟΤΙΚΗ Α.Ε. (ΚΟ)	18,750,000	0.3	2.33	0.00	E	0.124	0.187	-33.69	-1.35	-1.35	---
Τυχερά Παιχνίδια												
3 Τίτλοι-Stocks, ΣΥΝΟΛΟ ΚΛΑΔΟΥ :		579,085,527		3,305.04	6.11							
ΙΝΑΛΟΤ	ΙΝΤΡΑΛΟΤ (ΚΟ)	158,961,721	0.3	187.57	0.35	K	1.18	1.20	-1.67	0.03	0.28	---
ΟΠΑΠ	ΟΠΑΠ (ΚΟ)	319,000,000	0.3	3,100.68	5.74	K	9.72	9.90	-1.82	0.74	0.54	---
ΞΕΝΤΡ	CENTRIC ΣΥΜΜΕΤΟΧΩΝ (ΚΟ)	101,123,806	0.36	16.79	0.03	K	0.166	0.134	23.88	-0.03	-0.03	---
Ξενοδοχεία												
2 Τίτλοι-Stocks, ΣΥΝΟΛΟ ΚΛΑΔΟΥ :		124,309,706		401.52	0.74							
ΑΣΤΗΡ	ΑΣΤΗΡ ΠΑΛΑΣ (ΚΟ)	81,122,516	3	0.00	0.00	A	0.000	5.48	---	-0.11	-0.11	---
ΙΟΝΑ	ΙΟΝΙΚΗ ΞΕΝΟΔΟΧΕΙΑΚΗ (ΚΟ)	13,404,440	8.63	0.00	0.00	A	0.000	10.02	---	0.00	0.00	---
ΛΑΜΨΑ	ΛΑΜΨΑ (ΚΟ)	21,364,000	1.12	367.67	0.68	K	17.21	16.95	1.53	0.15	0.09	---
ΠΡΕΖΤ	ΓΕΚΕ (ΚΑ)	8,418,750	0.3	33.84	0.06	X	4.02	4.40	-8.64	0.00	0.00	2016
Ταξίδια & Τουρισμός												
7 Τίτλοι-Stocks, ΣΥΝΟΛΟ ΚΛΑΔΟΥ :		762,563,772		824.66	1.53							
ΑΝΕΚ	ΑΝΕΚ (ΚΟ)	185,373,016	0.3	15.96	0.03	E	0.085	0.086	-1.16	0.01	0.01	---
ΑΝΕΠ	ΑΝΕΚ (ΠΟ '90)	312,163	0.3			E	0.184	0.400	-54.00	0.01	0.01	---
ΑΝΕΠΟ	ΑΝΕΚ (ΠΟ '96)	2,969,713	0.3			E	0.050	0.047	6.38	0.01	0.01	---
ΑΤΤΙΚΑ	ΑΤΤΙΚΑ ΣΥΜΜΕΤΟΧΩΝ (ΚΟ)	191,660,320	0.3	277.91	0.51	X	1.45	1.32	9.85	0.11	0.11	---
ΚΥΡΙΟ	ΚΥΡΙΑΚΟΥΛΗΣ (ΚΟ)	7,595,160	0.6	5.16	0.01	K	0.680	0.598	13.71	0.06	0.04	---
ΜΙΝΟΑ	ΜΙΝΩΙΚΕΣ ΓΡΑΜΜΕΣ ΑΝΕ (ΚΟ)	106,980,050	2.25	256.75	0.47	X	2.40	2.40	0.00	0.21	0.19	---
ΝΕΛ	ΝΕΛ (ΚΟ)	255,459,600	0.3	17.88	0.03	A	0.070	0.070	0.00	0.00	0.00	---
ΟΤΟΕΛ	ΑΥΤΟΗΕΛΛΑΣ (ΚΟ)	12,213,750	0.32	250.99	0.46	K	20.55	20.14	2.04	2.48	1.86	---
Υπηρεσίες Ηλεκτρονικών Υπολογιστών												
5 Τίτλοι-Stocks, ΣΥΝΟΛΟ ΚΛΑΔΟΥ :		342,697,708		123.98	0.23							
ΑΓΚΡΙ	ΑΛΦΑ ΓΚΡΙΣΙΝ Α.Ε. (ΚΟ)	14,870,100	0.3	0.21	0.00	A	0.014	0.014	0.00	-0.19	-0.19	---
ΑΛΤΕΚ	ΑΛΤΕΚ (ΚΟ)	215,246,452	0.3	2.58	0.00	A	0.012	0.012	0.00	-0.04	-0.04	---
ΒΥΤΕ	BYTE COMPUTER (ΚΟ)	15,816,009	0.3	7.10	0.01	K	0.449	0.328	36.89	-0.06	-0.06	---
ΚΟΥΑΛ	QUALITY & RELIABILITY (ΚΟ)	27,345,120	0.47	6.48	0.01	K	0.237	0.190	24.74	-0.02	-0.01	---
ΚΟΥΕΣ	QUEST ΣΥΜΜΕΤΟΧΩΝ (ΚΟ)	11,921,531	1.02	95.49	0.18	K	8.01	9.70	-17.42	1.45	0.53	---
ΛΟΓΟΣ	LOGISMOS (ΚΟ)	4,740,000	0.86	1.90	0.00	K	0.400	0.520	-23.08	0.00	0.00	2016
ΠΡΟΦ	PROFILE (ΚΟ)	11,812,193	0.47	9.97	0.02	K	0.844	0.790	6.84	0.05	0.05	---
ΠΣΥΣΤ	PC SYSTEMS (ΚΟ)	40,946,303	0.36	0.25	0.00	A	0.006	0.006	0.00	0.00	0.00	---
Διαδίκτυο												
1 Τίτλοι-Stocks, ΣΥΝΟΛΟ ΚΛΑΔΟΥ :		110,122,976		35.35	0.07							
ΦΟΡΘ	FORTHNET (ΚΟ)	110,122,976	0.3	35.35	0.07	E	0.321	0.390	-17.69	-0.13	-0.13	---
Λογισμικό												
3 Τίτλοι-Stocks, ΣΥΝΟΛΟ ΚΛΑΔΟΥ :		22,637,180		58.22	0.11							
ΙΛΥΔΑ	ΙΛΥΔΑ (ΚΟ)	9,090,000	0.9	2.34	0.00	K	0.257	0.240	7.08	0.00	0.00	2016
ΚΟΜΠ	COMPUCON (ΚΟ)	1,130,180	0.44	0.01	0.00	Δ	0.006	0.006	0.00	-1.17	-1.41	2016
ΜΛΣ	MLS ΠΛΗΡΟΦΟΡΙΚΗ (ΚΟ)	12,417,000	0.37	55.88	0.10	K	4.50	4.50	0.00	0.00	0.00	2016
Υλικό Υπολογιστών												
3 Τίτλοι-Stocks, ΣΥΝΟΛΟ ΚΛΑΔΟΥ :		43,216,365		99.55	0.18							
ΙΝΤΕΤ	ΙΝΤΕΡΤΕΚ (ΚΟ)	11,233,200	0.73	3.24	0.01	K	0.288	0.286	0.70	0.00	0.00	2016
ΠΛΑΙΣ	ΠΛΑΙΣΙΟ COMPUTERS (ΚΟ)	22,075,665	0.33	94.70	0.18	K	4.29	4.36	-1.61	0.30	0.20	---
ΣΠΙ	CPI (ΚΟ)	9,907,500	0.3	1.61	0.00	K	0.163	0.152	7.24	0.00	0.00	2016
Ηλεκτρονικός Εξοπλισμός Γραφείων												
1 Τίτλοι-Stocks, ΣΥΝΟΛΟ ΚΛΑΔΟΥ :		8,298,467		7.01	0.01							
ΙΝΤΕΚ	ΙΝΤΕΑΛ ΟΜΙΛΟΣ (ΚΟ)	8,298,467	0.4	7.01	0.01	K	0.845	0.872	-3.10	0.08	0.08	---
Αεροπορικές Εταιρείες												
1 Τίτλοι-Stocks, ΣΥΝΟΛΟ ΚΛΑΔΟΥ :		71,417,100		590.62	1.09							
ΑΡΑΙΓ	ΑΕΡΟΠΟΡΙΑ ΑΙΓΑΙΟΥ (ΚΟ)	71,417,100	0.65	590.62	1.09	K	8.27	8.30	-0.36	0.72	0.45	---
Εναλλακτικός Ηλεκτρισμός												
2 Τίτλοι-Stocks, ΣΥΝΟΛΟ ΚΛΑΔΟΥ :		219,247,882		548.67	1.01							
ΑΝΕΜC	ΕΛ.ΤΕΧ. ΑΝΕΜΟΣ Α.Ε. (ΚΟ)	109,933,482	0.3	122.35	0.23	K	1.48	1.51	-1.99	0.18	0.13	---
ΤΕΝΕΡΓ	ΤΕΡΝΑ ΕΝΕΡΓΕΙΑΚΗ (ΚΟ)	109,314,400	0.3	426.33	0.79	K	3.90	3.99	-2.26	0.33	0.20	---

P/E	Προφύλλο before tax	Προφύλλο after tax	Μέρισμα / Προμήρσια 2015 Dividend / Interim	Μέρισμα / Προμήρσια 2016 Dividend / Interim	Μερισματοδόση Dividend Yield (%) (14)	Διακυμάνσεις Τιμών Ιουλίου Monthly Price in July		Διακυμάνσεις Τιμών από 1/1/2017 Price Range since 1.1.2017		Αξία Συναλλαγών Value of Transactions (6), (10)	Όγκος Συναλλαγών Transactions Volume (7) (3)	Αριθμός Πράξεων Number of Trades	Μηνιαία Ευρομεσομάρια Monthly Marketability (%)	Securities (1)
						Κατώτερη Low	Ανώτερη High	Κατώτερη Low	Ανώτερη High					
(Continued)														
<i>Specialty Retailers</i>														
---	---	---	---	---	---	20.08	21.98	17.31	21.98	27,317,876.77	1,290,739	10,875	1.93	FOLLI FOLLIE (CR)
<i>Broadcasting & Entertainment</i>														
: TOTAL OF SECTOR														
---	---	---	---	---	---	0.08	0.22	0.06	0.22	44,295.15	330,451	440	0.22	AUDIO VISUAL ENTERPRISES (CR)
---	---	---	---	---	---	0.06	0.06	0.06	0.06	0.00	0	0	0.00	TELETIPOS SA (CR)
<i>Publishing</i>														
: TOTAL OF SECTOR														
---	---	---	---	---	---	0.63	0.70	0.59	0.86	123.63	195	2	0.00	ATTICA PUBLICATIONS SA (CR)
---	---	---	---	---	---	0.01	0.12	0.01	0.12	3,684.71	41,874	57	0.54	LIVANIS SA (CR)
---	---	---	---	---	---	0.02	0.12	0.02	0.12	3,565.88	80,962	45	0.34	NAYTEMPORIKI PUBLISHING SA(CR)
---	---	---	---	---	---	0.10	0.34	0.02	0.34	19,332.96	93,942	237	0.50	PEGASUS PUBLISHING S.A. (CR)
<i>Gambling</i>														
: TOTAL OF SECTOR														
---	---	---	---	---	---	1.16	1.37	1.02	1.37	8,551,264.11	6,614,782	5,679	4.16	INTRALOT (CR)
---	---	---	0.40	0.72	7.41	9.70	10.28	8.02	10.28	128,118,121.53	12,696,015	14,436	3.98	OPAP (CR)
---	---	---	---	---	---	0.13	0.19	0.08	0.19	355,300.77	2,137,175	1,109	2.11	CENTRIC HOLDINGS (CR)
<i>Hotels</i>														
: TOTAL OF SECTOR														
---	---	---	---	---	---	5.48	5.48	5.34	5.48	0.00	0	0	0.00	ASTIR PALACE SA (CR)
---	---	---	---	---	---	10.02	10.02	9.30	10.02	0.00	0	0	0.00	IONIAN HOTELS SA (CR)
---	---	---	---	---	---	16.52	17.50	16.00	17.50	42,073.87	2,472	39	0.01	LAMPASA HOTEL SA (CR)
---	---	---	0.12	0.30	7.46	4.00	4.77	2.94	5.28	11,519.40	2,809	61	0.03	GEKE SA (CB)
<i>Travel & Tourism</i>														
: TOTAL OF SECTOR														
---	---	---	---	---	---	0.08	0.10	0.05	0.10	53,063.88	618,453	195	0.33	ANEK LINES SA (CR)
---	---	---	---	---	---	0.17	0.40	0.17	0.42	3.90	20	5	0.01	ANEK LINES SA (PR, issue '90)
---	---	---	---	---	---	0.05	0.05	0.05	0.06	146.38	2,987	3	0.10	ANEK LINES SA (PR, issue '96)
---	---	---	---	---	---	1.29	1.53	0.66	1.53	153,241.53	109,205	199	0.06	ATTICA HOLDINGS (CR)
---	---	---	---	---	---	0.59	0.71	0.41	0.71	64,414.41	101,984	231	1.34	KIRIAKOULIS SHIPPING SA (CR)
---	---	---	---	---	---	2.25	2.40	2.22	2.55	38,188.00	15,940	50	0.01	MINOAN LINES SA (CR)
---	---	---	---	---	---	0.07	0.07	0.07	0.07	0.00	0	0	0.00	NEL SA (CR)
---	---	---	0.85	0.85	4.14	20.00	21.75	11.53	21.75	743,387.21	36,648	153	0.30	AUTOHELLAS SA (CR)
<i>Computer Services</i>														
: TOTAL OF SECTOR														
---	---	---	---	---	---	0.01	0.01	0.01	0.03	0.00	0	0	0.00	ALPHA GRISSIN S.A. (CR)
---	---	---	---	---	---	0.01	0.01	0.01	0.01	0.00	0	0	0.00	ALTEC SA (CR)
---	---	---	---	---	---	0.33	0.47	0.27	0.47	12,513.14	29,668	159	0.19	BYTE COMPUTER SA (CR)
---	---	---	---	---	---	0.19	0.27	0.15	0.35	739,470.38	3,162,086	1,789	11.56	QUALITY & RELIABILITY SA (CR)
---	---	---	---	---	---	7.75	10.08	6.30	10.08	293,705.99	31,141	450	0.26	QUEST HOLDINGS (CR)
---	---	---	---	---	---	0.36	0.52	0.17	0.55	5,149.49	11,144	21	0.24	LOGISMOS S.A. (CR)
---	---	---	---	---	---	0.79	0.90	0.46	0.90	382,188.14	444,948	945	3.77	PROFILE SA (CR)
---	---	---	---	---	---	0.01	0.01	0.01	0.01	0.00	0	0	0.00	PC SYSTEMS SA (CR)
<i>Internet</i>														
: TOTAL OF SECTOR														
---	---	---	---	---	---	0.30	0.40	0.17	0.47	5,714.14	16,605	34	0.02	Forthnet (CR)
<i>Software</i>														
: TOTAL OF SECTOR														
---	---	---	---	---	---	0.22	0.30	0.17	0.48	96,223.87	360,493	396	3.97	ILYDA S.A. (CR)
---	---	---	---	---	---	0.01	0.01	0.01	0.01	0.08	11	3	0.00	COMPUCON SA (CR)
---	---	---	---	---	---	4.36	4.59	3.98	4.60	607,868.08	136,335	748	1.10	MLS MULTIMEDIA SA (CR)
<i>Computer Hardware</i>														
: TOTAL OF SECTOR														
---	---	---	---	---	---	0.25	0.36	0.13	0.45	7,827.21	27,303	111	0.24	INTERTECH SA (CR)
---	---	---	0.08	0.05	1.17	4.16	4.81	3.30	4.81	1,304,202.07	290,811	1,161	1.32	PLAISIO COMPUTERS SA (CR)
15.8	20.0	---	---	---	---	0.15	0.18	0.14	0.19	4,414.15	26,406	44	0.27	CPI SA (CR)
<i>Electronic Office Equipment</i>														
: TOTAL OF SECTOR														
---	---	---	---	---	---	0.79	0.88	0.68	0.88	3,233.92	3,750	14	0.05	IDEAL GROUP SA (CR)
<i>Airlines</i>														
: TOTAL OF SECTOR														
---	---	---	0.70	0.40	4.84	8.11	8.64	6.30	8.64	5,834,826.56	696,404	3,991	0.98	AEGEAN AIRLINES (CR)
<i>Alternative Electricity</i>														
: TOTAL OF SECTOR														
---	---	---	---	---	---	1.45	1.60	0.88	1.64	1,290,997.92	837,741	1,074	1.01	ELTECH ANEMOS S.A. (CR)
---	---	---	0.09	0.09	2.41	3.76	4.21	2.71	4.21	3,639,473.48	912,538	3,498	0.83	TERNA ENERGY (CR)

Σύμβολο ΟΔΣΗΣ OASHS Code	Χρεόγραφα (1)	Αριθμός Εισηγμένων Χρεογράφων Number of Listed Securities (²)	Όνομαστική Αξία Χρημ/κή Αξία (Εκστ. Ευρώ) Market Capitalisation (Million Euro)(³)	% στη Συνολική Χρημ/κή Αξία% in Total Market Capitalisation	Κατηγορία - Category (\$)	No Σημείωσης - Note Nr	Τιμή Κλεισίματος Closing Price	Τιμή Κλεισίματος Πρ. Μηνός Previous Month Closing % Μεταβολή Μηνός % Monthly Price Change	Κέρδη ανά Μετοχή Profits per Share		Έτος χρήσης Fiscal year	
									πρo φόρων before tax	μετά φόρων after tax		
Διαπραγματεύσιμα Αμοιβαία Κεφάλαια												
1 Τίτλοι-Stocks, ΣΥΝΟΛΟ ΚΛΑΔΟΥ :		619,082		0.00								
ΑΔΑΚ	ALPHA ETF FTSE Athex Large Cap	619,082	---	0.00	0.00	ΔΑΚ	21.33	21.63	-1.39	0.00	0.00	---
Διαφοροποιημένες Ε.Ε.Α.Π.												
1 Τίτλοι-Stocks, ΣΥΝΟΛΟ ΚΛΑΔΟΥ :		10,500,000		59.85	0.11							
INTEPKI	INTERCONTINENTAL (ΚΟ)	10,500,000	4	59.85	0.11	Κ	5.70	6.09	-6.40	0.00	0.00	2016
181		37,652,302,879		54,065.85	100.00							

P/E	Μέρισμα / Προμήρισμα 2015 Dividend / Interim	Μέρισμα / Προμήρισμα 2016 Dividend / Interim	Μερισματοδόση Dividend Yield (%) ⁽¹⁴⁾	Διακυμάνσεις Τιμών Ιουλίου Monthly Price in July		Διακυμάνσεις Τιμών από 1/1/2017 Price Range since 1.1.2017		Αξία Συναλλαγών Value of Transactions ^{(6), (10)}	Όγκος Συναλλαγών Transactions Volume ⁽⁷⁾ ⁽³⁾	Αριθμός Πράξεων Number of Trades	Μηνιαία Ευπορευσιμότητα Monthly Marketability (%)	Securities ⁽¹⁾	
				Κατώτερη Low	Ανώτερη High	Κατώτερη Low	Ανώτερη High						
								250,769.62		11,585	22	1.87	: TOTAL OF SECTOR
---	---	---	---	21.33	22.40	16.01	22.40	250,769.62	11,585	22	1.87		ALPHA ETF FTSE Athex Large Cap
								51,850.27		8,804	66	0.08	: TOTAL OF SECTOR
---	---	---	0.28	4.91	5.70	6.12	5.28	51,850.27	8,804	66	0.08		INTERCONTINENTAL (CR)
								1,629,235,198.48	1,507,100,396	383,725	4.00		

ΕΠΕΞΗΓΗΣΗ ΠΙΝΑΚΩΝ EXPLANATION OF TABLES

$$\text{Spread Συνεδρίασης} = \frac{\sum (\text{Ask}_t - \text{Bid}_t) * \text{Time}_{\text{wt}} - \text{Time}_t}{(\text{Ask}_t + \text{Bid}_t) / 2 \sum \text{Time}_{\text{wt}} - \text{Time}_t}$$

Κωδικός ΟΑΣΗΣ
Ticker Symbol
H ελληνική ονομασία της μετοχής.
Share's Greek Name.

Αριθμός εισηγμένων μετοχών στο τέλος του μήνα.
Number of listed shares at the end of the month.
H αγορά στην οποία ανήκει και διαπραγματεύεται η μετοχή.
The market in which the share is listed and traded.

Τα προ φόρων και τα μετά φόρων κέρδη ανά μετοχή αντίστοιχα, βάσει του σταθμισμένου - λόγω των μεταβολών μετοχικού κεφαλαίου - αριθμού των μετοχών.
Before tax and after tax profits per share respectively, according to the weighted - due to share capital changes - number of shares.

Χρηματιστηριακή αξία της εταιρίας στο τέλος του μήνα.
Company's capitalisation at the end of the month.
Το ιστορικό κλείσιμο της μετοχής την τελευταία συνεδρίαση του μήνα.
The historical closing price on the last session of the month.

Το έτος χρήσης στο οποίο αναφέρονται τα κέρδη ανά μετοχή και το P / E.
The fiscal year that the profits per share and the P / E ratio refer to.

Σύμβολο ΟΑΣΗΣ OASHS Code	Χρεόγραφο (1)	Αριθμός Εισηγμένων Χρεογράφων Number of Listed Securities (2)	Ονομαστική Αξία Nominal Value	Χρηματική Αξία (Εκστ. Ευρώ) Market Capitalisation (Million Euro) (3,4,5)	% στη Συνολική Χρηματιστηριακή Αξία % in Total Market Capitalisation	Κατηγορία - Category (\$)	No Σημείωσης - Note Nr	Τιμή Κλεισίματος Closing Price	Τιμή Κλεισίματος Πρ. Μήνα Previous Month Closing Price	% Μεταβολή Μηνός % Monthly Price Change	% Spread Μηνός % Monthly Spread	Κέρδη ανά Μετοχή Profits per Share		Έτος χρήσης Fiscal year
												προ φόρων before tax	μετά φόρων after tax	

H ονομαστική αξία της μετοχής.
Share's Nominal Value.
% της Χρηματιστηριακής αξίας στο σύνολο της
% of the capitalisation on the market's total capitalisation.
Οι σημειώσεις παρατίθενται στο τέλος αυτού του πίνακα.
The notes appear at the end of the this table.

H μερισματοπόδοση υπολογίζεται ως εξής:
Μερισματοπόδοση = $\frac{\text{Τιμή αποκοπέντος μερισματος τελευταίας χρήσης}}{\text{Αποπροσαρμοσμένη(2) τιμή κλεισίματος}}$

Μεταβολή Μηνός (%)
Τελευταία τιμή τρέχοντος μήνα - Τελευταία τιμή προηγούμενου μήνα (προσαρμοσμένη) * 100
Τελευταία τιμή προηγούμενου μήνα (προσαρμοσμένη)

The dividend yield is calculated as follows:
Dividend Yield = $\frac{\text{Last dividend's historical price}}{\text{Readjusted(2) closing price}}$

Monthly Price Change (%)
Closing price on present month's last session - Closing price on previous month's last

Ο δείκτης Τιμή / Κέρδη ανά μετοχή (P/E) υπολογίζεται ως εξής:
P/E = $\frac{\text{Αποπροσαρμοσμένη(2) τιμή κλεισίματος}}{\text{Κέρδη είτε προ είτε μετά φόρων αντίστοιχα}}$

Τα στοιχεία έχουν προσαρμοστεί για τις τυχόν μεταβολές μετοχικού κεφαλαίου της μετοχής και τις συνακόλουθες προσαρμογές της τιμής ως εξής:
Προσαρμοσμένος όγκος συναλλαγών = $\frac{\text{Ιστορική τιμή κλεισίματος} * \text{Ιστορικός όγκος συναλλαγών}}{\text{Προσαρμοσμένη τιμή κλεισίματος}}$

The ratio Price/Profits per share is calculated as follows:
P/E = $\frac{\text{Readjusted(2) closing price}}{\text{Profits per share either before or after tax respectively}}$

Adjusted volume of transactions = $\frac{\text{Historical closing price} * \text{Historical volume of transactions}}{\text{Adjusted closing price}}$

P/E	Μέρισμα / Προμήρισμα 2008 Dividend / Interim Dividend 2008	Μέρισμα / Προμήρισμα 2009 Dividend / Interim Dividend 2009	Μερισματοπόδοση Dividend Yield (%) (1,4)	Διακυμάνσεις Τιμών από 1/1.2011 Price Range since 1.1.2011				Αξία Συναλλαγών Value of Transactions (6)	Συναλλαγές σε Τεμάχια Shares Transactions in Items (7)	Αριθμός Πράξεων Number of Trades	Μηνιαία Εμπορευσιμότητα Monthly Marketability (%)	Securities (1)
				Κατώτερη Low	Ανώτερη High	Κατώτερη Low	Ανώτερη High					

H τιμή του μερισματος / προμερισματος της μετοχής κατά την τελευταία χρήση και την προηγούμενη χρήση αντίστοιχα.
Dividend's price (or Interim dividend) during the last and previous fiscal year respectively.

H μηνιαία αξία συναλλαγών της
Share's monthly value of
H κατώτερη και ανώτερη προσαρμοσμένη τιμή κλεισίματος της μετοχής σε
The lowest and highest share's adjusted closing price on month and year basis

Ο αριθμός των
The number of
H μηνιαία εμπορευσιμότητα υπολογίζεται ως εξής:
Μηνιαία εμπορευσιμότητα = $\frac{\text{Προσ/μέρος όγκος συναλλαγών κατά τη διάρκεια του μήνα} * 100}{\text{Αριθμός μετοχών την τελευταία ημέρα του μήνα}}$

The monthly marketability is calculated as follows:
Monthly marketability = $\frac{\text{Adjusted volume of transactions within the month}}{\text{Number of shares on the last day of the month}} * 100$

H αγγλική ονομασία
Share's Name in English.

(2) Προσαρμοσμένη τιμή = Ιστορική τιμή κλεισίματος * Συντελεστής προσαρμογής - Adjusted price = Historical closing price * Adjustment co-efficient
Αποπροσαρμοσμένη τιμή = Ιστορική τιμή κλεισίματος * (1 / Συντελεστής προσαρμογής) - Readjusted price = Historical closing price * (1 / Adjustment co-efficient)
Όπου : Συντελεστής προσαρμογής = Προσαρμοσμένη τιμή κλεισίματος / Ιστορική τιμή κλεισίματος την ημέρα πραγματοποίησης της μεταβολής μετοχικού κεφαλαίου -
Where: Adjustment co-efficient = Adjusted closing price / Historical closing price on the day of the share capital change realisation

Αρχής γενομένης του Μηνιαίου Στατιστικού Δελτίου του Ιανουαρίου 2002 για την προσαρμογή των τιμών των μετοχών στις περιπτώσεις εταιρικών πράξεων χρησιμοποιείται η μεθοδολογία του Σταθερού Συντελεστή σύμφωνα με την οποία οι ιστορικές τιμές προγενέστερων της ημερομηνίας αποκοπής δικαιώματος εταιρικής πράξης, πολλαπλασιάζονται με τον σταθερό συντελεστή προσαρμογής όπως αυτός προκύπτει κατά την ημερομηνία αποκοπής. - Adjustments made to share prices following a corporate action, are made through the use of a fixed co-efficient method, whereby prices of the share, during the period prior to the corporate action, are multiplied by the co-efficient.

ΣΗΜΕΙΩΣΕΙΣ ΜΕΤΟΧΩΝ - STOKS NOTES

1	<p>Συντμήσεις - Abbreviations: Κ = Κοινές = Com. = Common., Πρ. = Προνομιούχες = Pref. = Preferred., Ον. = Ονομαστικές = Reg. = Registered., Αν. = Ανώνυμες = Bear. = Bearer.</p>	***	<p>Τα στοιχεία αφορούν σε σύνολα εταιριών και όχι σε επιμέρους μετοχικές εκδόσεις - Data concern total value of the companies. Επίσης, για τις εταιρείες ΤΡΑΠΕΖΑ ΠΕΙΡΑΙΩΣ Α.Ε. (ΚΟ) και ΙΝΤΡΑΚΟΜ ΚΑΤ. Α.Ε.ΤΕΧΝ. ΕΡΓ. & ΜΕΤ.ΚΑΤ. (ΚΟ) η χρηματιστηριακή αξία αναφέρεται στον νέο αριθμό μετοχών - Also INTRACOM CONSTRUCTIONS S.A. (CR) and PIRAEUS BANK S.A. (CR) the market value refers to the new number of stocks.</p>
14	<p>Η Μερισματαλόδοση προκύπτει από το τελευταίο αποκοπέν μέρισμα (και όχι από τυχόν προμέρισμα) - The Dividend Yield results from the last distributed dividend (and not from any interim dividend).</p>	**	<p>Το P/E είναι μεγαλύτερο από 100. - P/E is higher than 100.</p>
\$	<p>Κ= ΚΥΡΙΑ ΑΓΟΡΑ - MAIN MARKET, Χ=ΚΑΤΗΓΟΡΙΑ ΧΑΜΗΛΗΣ ΔΙΑΣΠΟΡΑΣ - LOW DISPERSION, Ε= ΚΑΤΗΓΟΡΙΑ ΕΠΙΤΗΡΗΣΗΣ - SURVEILLANCE, Δ= ΠΡΟΣ ΔΙΑΓΡΑΦΗ - UNDER DELETION, Α= ΚΑΤΑΣΤΑΣΗ ΑΝΑΣΤΟΛΗΣ - SUSPENSION STAUS - Δ = ΔΙΑΠΡΑΓΜΑΤΕΥΣΙΜΑ ΑΜΟΙΒΑΙΑ ΚΕΦΑΛΑΙΑ - EXCHANGE TRADED FUNDS, W=ΤΙΤΛΟΙ ΠΑΡΑΣΤΑΤΙΚΟΙ - WARRANTS</p>	9	<p>Στην αξία συναλλαγών των μετοχών συμπεριλαμβάνεται και η αξία των δικαιωμάτων, ενώ στα τεμάχια όχι. - The value of stocks' transactions also includes the rights' transactions while the volume of transactions are not include them.</p>
(*)	<p>Στην περίπτωση του Δ.Α.Κ ο όρος μερίδια αντικαθιστά τον όρο χρεόγραφα - In the case of ETFs the term "Units" replaces the term securities.</p>		
2	<p>07/07/2017 έπαυσε η διαπραγμάτευση των μετοχών της εταιρίας «ΜΕΤΚΑ ΒΙΟΜΗΧΑΝΙΚΗ - ΚΑΤΑΣΚΕΥΑΣΤΙΚΗ Α.Ε.» στο Χρηματιστήριο Αθηνών. Η χρηματιστηριακή αξία και το κλείσιμο της μετοχής αναφέρονται στην τελευταία ημέρα διαπραγμάτευσής της 6/7/2017. 07, 2017, the trading of the shares of the company "METKA INDUSTRY - CONSTRUCTION SA" has ceased. The market value and the closing price of the share refer to the last trading date 6/7/2017.</p>	10	<p>Στην Αξία Συναλλαγών των Μετοχών περιλαμβάνονται όλοι οι τύποι Πακέτων - All Blocks Methods' Transactions Value are included.</p>

ΣΤΑΘΜΙΣΜΕΝΟ P/E (μετά φόρων) ΤΩΝ ΕΠΙΜΕΡΟΥΣ ΚΛΑΔΩΝ ΚΑΙ ΣΥΝΟΛΟΥ ΤΗΣ ΑΓΟΡΑΣ
 SECTORAL AND COMPOSITE WEIGHTED P/E RATIO (after tax) *

	2017							2017				
	Ιαν.	Φεβ.	Μάρ.	Απρ.	Μάι.	Ιούν.	Ιούλ.	Αύγ.	Σεπ.	Οκτ.	Νοέμ.	Δεκ.
	Jan.	Feb.	Mar.	Apr.	May	Jun.	Jul.	Aug.	Sep	Oct	Nov.	Dec.
Υλικό Υπολογιστών	14.5	14.6	20.0	20.0	20.0	20.0	20.0					
Υπηρεσίες Ηλεκτρονικών Υπολογιστών	6.7	6.7										
Σταθερή Τηλεφωνία	35.2	35.2										
Γεωργία & Αλιεία	3.7	3.3										
Τρόφιμα	21.0	20.6										
Ιατρικός Εξοπλισμός	1.2	1.2										
Συμβατικός Ηλεκτρισμός												
Υδρευση	11.5	11.4										
Βασικά Χημικά	9.6	9.6										
Εξειδικευμένα Χημικά	7.8	7.8										
Υπηρεσίες Ακίνητης Περιουσίας	16.4	16.4										
Ε.Ε.Α.Π. Βιομηχανικών & Επαγγελματικών Χώρων	30.1	30.1										
Εξειδικευμένες Ε.Ε.Α.Π.	12.0	12.0										
Αεροπορικές Εταιρείες	7.1	7.1										
Εναλλακτικός Ηλεκτρισμός	13.6	13.5										
ΣΥΝΟΛΟ	20.0	19.9	16.8	16.8	16.8	16.8	16.8					

* Για τη στάθμιση του P/E λαμβάνεται υπόψη η κεφαλαιοποίηση των εισηγμένων εταιριών σε σχέση με το άθροισμα της κεφαλαιοποίησης του κλάδου. - In the calculation of the weighted composite and sectoral P/E ratio the market value of each listed company, compared to the each market value each sector is taken into consideration. Με βάση την τιμή κλεισίματος στο τέλος του μήνα - Based on the closing price at the end of each month.
Σημείωση: Εταιρίες που παρουσίασαν "Ζημιές" ή P/E μεγαλύτερο ή ίσο του 100 δεν λαμβάνονται υπόψη. - Companies with "Losses" as well as with P/E ratio over or equal to 100 points are not taken into consideration.

ΣΤΑΘΜΙΣΜΕΝΗ ΜΕΡΙΣΜΑΤΑΠΟΔΟΣΗ ΤΩΝ ΕΠΙΜΕΡΟΥΣ ΚΛΑΔΩΝ ΚΑΙ ΣΥΝΟΛΟΥ ΤΗΣ ΑΓΟΡΑΣ
SECTORAL AND COMPOSITE WEIGHTED D.Y. RATIO *

	2017											2017	
	Ιαν. Jan.	Φεβ. Feb.	Μάρ. Mar.	Απρ. Apr.	Μάι. May	Ιούν. Jun.	Ιούλ. Jul.	Αύγ. Aug.	Σεπ. Sep	Οκτ. Oct	Νοέμ. Nov.		Δεκ. Dec.
Τράπεζες			5.9	5.8	5.6	5.4	5.0						Banks
Επενδυτικές Υπηρεσίες					1.2	1.1	1.2						Investment Services
Ασφάλειες Ιδιοκτησίας & Ζημιών					3.2	2.7	2.6						Property & Casualty Insurance
Μηχανήματα Βιομηχανικού Εξοπλισμού						1.8							Industrial Machinery
Προμηθευτές Βιομηχανίας								4.7					Industrial Suppliers
Υλικά Συσκευασίας						1.6	1.6						Containers & Packaging
Υπηρεσίες Μεταφορών									1.2				Transportation Services
Υποστηρικτικές Υπηρεσίες προς Επιχειρήσεις						9.4	8.9						Business Support Services
Κατασκευές								5.3					Heavy Construction
Οικοδομικά Υλικά & Εξαρτήματα						0.4	0.5						Building Materials & Fixtures
Διωλιστήρια	4.9	4.5				4.7	4.7						Exploration & Production
Καθετοποιημένες Εταιρ. Πετρελαίου & Φυσικού Αερίου						3.9	3.6						Integrated Oil & Gas
Διαρκή Καταναλωτικά Αγαθά													Durable Household Products
Είδη Προσωπικής Φροντίδας					1.4	1.4	1.4						Personal Products
Έπιπλα													Furnishings
Καπνός								3.2					Tobacco
Παιχνίδια	2.8	2.7	2.4	2.5	2.2	2.3	2.5						Toys
Ρουχισμός & Αξεσουάρ													Clothing & Accessories
Υποδήματα													Footwear
Αλουμίνιο													Aluminum
Μη Σιδηρούχα Μέταλλα													Nonferrous Metals
Ορυχεία						5.5	6.2						General Mining
Χάλυβας								2.0					Steel
Ταξίδια & Τουρισμός							4.2	4.1					Travel & Tourism
Τυχερά Παιχνίδια	4.9	4.7			7.3	7.3	7.4						Gambling
Υλικό Υπολογιστών					1.3	1.2	1.2						Computer Hardware
Σταθερή Τηλεφωνία								1.5					Fixed Line Telecommunications
Αναψυκτικά						1.7	1.7						Soft Drinks
Τρόφιμα						1.2	1.4						Food Products

ΣΤΑΘΜΙΣΜΕΝΗ ΜΕΡΙΣΜΑΤΑΠΟΔΟΣΗ ΤΩΝ ΕΠΙΜΕΡΟΥΣ ΚΛΑΔΩΝ ΚΑΙ ΣΥΝΟΛΟΥ ΤΗΣ ΑΓΟΡΑΣ
SECTORAL AND COMPOSITE WEIGHTED D.Y. RATIO *

	2017											2017	
	Ιαν. Jan.	Φεβ. Feb.	Μάρ. Mar.	Απρ. Apr.	Μάι. May	Ιούν. Jun.	Ιούλ. Jul.	Αύγ. Aug.	Σεπ. Sep	Οκτ. Oct	Νοέμ. Nov.		Δεκ. Dec.
Υδρευση						2.5	2.4						Water
Εξειδικευμένα Χημικά													Specialty Chemicals
Ε.Ε.Α.Π. Βιομηχανικών & Επαγγελματικών Χώρων	4.6	4.9			4.6	4.5	4.2						Industrial & Office REITs
Εξειδικευμένες Ε.Ε.Α.Π.			2.3	2.2	2.2	2.1	2.1						Specialty REITs
Αεροπορικές Εταιρείες					5.4	4.8	4.8						Airlines
Εναλλακτικός Ηλεκτρισμός						2.4	2.4						Alternative Electricity
ΣΥΝΟΛΟ	4.3	4.2	2.7	2.7	4.5	2.9	2.7						TOTAL

* Για τη στάθμιση της D.Y. λαμβάνεται υπόψιν η κεφαλαιοποίηση των εισηγμένων εταιριών σε σχέση με το άθροισμα της κεφαλαιοποίησης του κλάδου. - In the calculation of the weighted composite and sectoral D.Y. ratio the market value of each listed company, as compared to the total amount of market value in each sector is taken into consideration. Με βάση την τιμή κλεισίματος στο τέλος του μήνα - Based on the closing price at the end of the month.

Οι 10 Μετοχές με τα μεγαλύτερα και μικρότερα (μετά φόρων) P/Es κατά την 31/07/2017
10 Stocks with the Highest and Lowest (after tax) P/Es on 31/07/2017 (*)

ΜΕΤΟΧΗ - SHARE NAME	P/E	ΜΕΤΟΧΗ - SHARE NAME	P/E
CPI (ΚΟ) - CPI SA (CR)	19.99		
JUMBO (ΚΟ) - JUMBO SA (CR)	16.90		
ΝΑΚΑΣ ΜΟΥΣΙΚΗ (ΚΟ) - ΝΑΚΑΣ MUSIC	4.87		

* Εξαιρούνται οι Μετοχές με P/E αρνητικό ή >= 100 - The Shares, whose P/E is negative or >= 100 are not Included.

Μετοχές με τις μεγαλύτερες και μικρότερες Μερισματοδόσεις στο Χρηματιστήριο Αθηνών κατά την 31/07/2017
Stocks with the Highest and Lowest Dividend Yields in the Athex Stock Exchange on 31/07/2017 (*)

ΜΕΤΟΧΗ - SHARE NAME	Μερισ/δοση Divident Yield (%)	ΜΕΤΟΧΗ - SHARE NAME	
INFORM ΛΥΚΟΣ Π. (ΚΟ) - INFORM P. LYKOS SA (CR)	8.92	ΤΙΤΑΝ (ΚΟ) - TITAN CEMENT (CR)	0.44
ΒΟΓΙΑΤΖΟΓΛΟΥ SYSTEMS (ΚΟ) - ΒΟΓΙΑΤΖΟΓΛΟΥ SYSTEMS SA (CR)	8.53	ΟΛΠ (ΚΟ) - P.P.A. S.A. (CR)	0.56
ΓΕΚΕ (ΚΑ) - ΓΕΚΕ SA (CB)	7.46	ΤΙΤΑΝ (ΠΟ) - TITAN CEMENT CO. (PR)	0.65
ΟΠΑΠ (ΚΟ) - ΟΡΑΡ (CR)	7.41	ΠΛΑΙΣΙΟ COMPUTERS (ΚΟ) - ΠΛΑΙΣΙΟ COMPUTERS SA (CR)	1.17
MERMEREN KOMB. A.D. PR. (ΕΛΠ) - MERMEREN KOMB. A.D. PR. (C)	6.24	ΕΛΛΗΝ. ΧΡΗΜΑΤΙΣΤΗΡΙΑ-Χ.Α. (ΚΟ) - HELLENIC EXCHANGES-A.S.E. (CR)	1.22
ΕΚΤΕΡ (ΚΟ) - ΕΚΤΕΡ SA (CR)	5.31	ΚΑΡΑΤΖΗ (ΚΟ) - ΚΑΡΑΤΖΗΣ SA (CR)	1.25
ΕΥΑΘ (ΚΟ) - THESSALONIKA WATER & SEWERAGE	5.07	ΚΕΠΕΝΟΥ ΜΥΛΟΙ (ΚΟ) - MILLS KEPENOS (CR)	1.35
PAPERPACK (ΚΟ) - PAPERPACK (CR)	5.06	ΣΑΡΑΝΤΗΣ ΓΡ. (ΚΟ) - GR. SARANTIS SA (CR)	1.42
ΕΛΛΑΔΟΣ ΤΡΑΠΕΖΑ (ΚΟ) - BANK OF GREECE (CR)	4.96	ΟΤΕ (ΚΟ) - ΟΤΕ (CR)	1.48
INTERCONTINENTAL (ΚΟ) - INTERCONTINENTAL (CR)	4.91	COCA-COLA HBC AG (ΚΟ) - CC HBC AG (CR)	1.71

Τα 10 χρεόγραφα με τις μεγαλύτερες και μικρότερες Μεταβολές Τιμής μέσα στο μήνα Ιούλιο 2017
10 Securities with the Highest and Lowest Price Changes on July 2017 (*)

ΜΕΤΟΧΗ - SHARE NAME	Μεταβ. Τιμής Pr.Change (%)	ΜΕΤΟΧΗ - SHARE NAME	Μεταβ. Τιμής Pr.Change (%)
ΛΙΒΑΝΗ ΕΚΔΟΤ. ΟΡΓ. (ΚΟ) - LIVANIS SA (CR)	870.00	ΑΙΟΛΙΚΗ ΑΕΕΧ (ΚΟ) - AEOLIAN INVESTMENT FUND (CR)	-83.56
ΝΑΥΤΕΜΠΟΡΙΚΗ (ΚΟ) - ΝΑΥΤΕΜΠΟΡΙΚΗ PUBLISHING SA(CR)	316.67	ΑΝΕΚ (ΠΟ '90) - ANEK LINES SA (PR, issue '90)	-54.00
ΥΑΛΚΟ - ΚΩΝΣΤΑΝΤΙΝΟΥ (ΚΑ) - ΥΑΛΚΟ - CONSTANTINOU SA (CB)	302.33	ΑΛΦΑ ΤΡΑΠΕΖΑ (ΤΠΔ) - ALPHA BANK (W)	-50.00
ΒΙΟΤΕΡ (ΚΟ) - ΒΙΟΤΕΡ SA (CR)	150.85	ΤΡΙΑ ΑΛΦΑ (ΠΟ) - TRIA ALFA SA (PR)	-48.47
ΠΑΪΡΗΣ ΠΛΑΣΤΙΚΩΝ (ΚΟ) - PAIRIS SA (CR)	115.93	ΣΠΙΡΟΥ ΑΓΡ. ΟΙΚ. (ΚΟ) - SPIROY AGRICULTURE SA (CR)	-41.29
ΜΟΥΖΑΚΗΣ (ΚΑ) - EL. D. MOUZAKIS SA (CB)	98.86	ΕΘΝΙΚΗ ΤΡΑΠΕΖΑ (ΤΠΔ) - NATIONAL BANK (W)	-40.00
ΜΠΟΥΤΑΡΗΣ Ι. & ΥΙΟΣ (ΚΑ) - J.BOUTARIS & SON HOLD. SA (CB)	81.82	ΛΕΒΕΝΤΕΡΗΣ Ν. (ΚΑ) - N. LEVEDERIS SA (CB)	-39.33
AUDIOVISUAL (ΚΟ) - AUDIO VISUAL ENTERPRISES (CR)	77.33	ΠΗΓΑΣΟΣ ΕΚΔΟΤΙΚΗ Α.Ε. (ΚΟ) - PEGASUS PUBLISHING S.A. (CR)	-33.69
ΙΝΤΕΡΓΟΥΝΤ-ΞΥΛΕΜΠΟΡΙΑ (ΚΟ) - INTERWOOD-XYLEMPORIA (CR)	74.24	ΔΟΥΡΟΣ (ΚΟ) - DUROS SA (CR)	-32.00
ΚΟΡΔΕΛΛΟΥ Χ. ΑΦΟΙ (ΚΟ) - KORDELLOS BROS SA (CR)	54.05	ΛΑΝΑΚΑΜ (ΚΟ) - LANAKAM SA (CR)	-31.42

* Οι Μεταβολές Τιμών έχουν λάβει υπόψη τις αποκοπές Μερισμάτων & Δικαιωμάτων - The Price Changes have considered the Divident
Ακόμη, εξαιρούνται οι Μετοχές, που έχουν Μηδενικές Μεταβολές Τιμών - The Stocks whose Price Changes equal to zero are not co

Τα 10 χρεόγραφα με την μεγαλύτερη Αξία Συναλλαγών κατά το μήνα Ιούλιο 2017
10 Securities with the highest Transactions Value on July 2017

ΜΕΤΟΧΗ - SHARE NAME	Αξία Συναλλαγών (Ευρώ) Value of Transactions (Euro)	Συμμετοχή * Participation (%)	Όγκος Συναλλαγών (Ευρώ) Transactions Volume (Euro)	Συμμετοχή * Participation (%)
ALPHA BANK (ΚΟ) - ALPHA BANK (CR)	310,686,251.25	19.07	140,154,578	9.30
ΕΘΝΙΚΗ ΤΡΑΠΕΖΑ (ΚΟ) - NATIONAL BANK (CR)	202,258,836.63	12.41	562,398,916	37.32
GRIVALIA PROPERTIES (ΚΟ) - GRIVALIA PROPERTIES (CR)	187,832,870.36	11.53	21,301,815	1.41
ΟΤΕ (ΚΟ) - ΟΤΕ (CR)	156,370,227.76	9.60	14,534,253	0.96
ΟΠΑΠ (ΚΟ) - ΟΡΑΡ (CR)	128,118,121.53	7.86	12,696,015	0.84
ΠΕΙΡΑΙΩΣ ΤΡΑΠΕΖΑ (ΚΟ) - PIRAEUS BANK (CR)	114,910,155.34	7.05	23,476,642	1.56
ΤΡΑΠΕΖΑ EUROBANK ERGASIAS (ΚΟ) - EUROBANK ERGASIAS (CR)	100,762,487.44	6.18	101,554,570	6.74
JUMBO (ΚΟ) - JUMBO SA (CR)	62,753,683.19	3.85	4,241,971	0.28
ΜΥΤΙΛΗΝΑΙΟΣ (ΚΟ) - ΜΥΤΙΛΙΝΕΟΣ HOLDINGS (CR)	28,571,213.13	1.75	3,394,087	0.23
FOLLI-FOLLIE (ΚΟ) - FOLLI FOLLIE (CR)	27,317,876.77	1.68	1,290,739	0.09
ΣΥΝΟΛΟ - TOTAL	1,319,581,723.40	80.99	885,043,586	58.72

* Επί του Συνόλου των Μετοχών - It refers to the Total of Shares.

Τα 10 Χρεόγραφα με τη μεγαλύτερη εμπορευσιμότητα κατά το μήνα Ιούλιο 2017
10 Securities with the Highest Marketability on July 2017

ΜΕΤΟΧΗ - SHARE NAME	Εμπορ/τα (%) Marketability	Αξία Συναλλαγών (Ευρώ) Value of Transactions (Euro)	Συμμετοχή * Participation (%)	Όγκος Συναλλαγών (Ευρώ) Transactions Volume (Euro)	Συμμετοχή * Participation (%)
ΑΔΜΗΕ ΣΥΜΜΕΤΟΧΩΝ Α.Ε. (ΚΟ) - ADMIE (IPTO) HOLDING S.A. (CR)	55.13	21,679,734.57	1.44	127,901,236.00	7.85
GRIVALIA PROPERTIES (ΚΟ) - GRIVALIA PROPERTIES (CR)	21.04	187,832,870.36	12.46	21,301,815.00	1.31
ALPHA ΤΡΑΠΕΖΑ (ΤΠΔ) - ALPHA BANK (W)	16.64	248,524.30	0.02	190,002,292.00	11.66
SPACE HELLAS (ΚΟ) - SPACE HELLAS SA (CR)	15.82	1,278,049.12	0.08	1,021,605.00	0.06
QUALITY & RELIABILITY (ΚΟ) - QUALITY & RELIABILITY SA (CR)	11.56	739,470.38	0.05	3,162,086.00	0.19
ALPHA BANK (ΚΟ) - ALPHA BANK (CR)	9.08	310,686,251.25	20.61	140,154,578.00	8.60
MARFIN INVESTMENT GROUP (ΚΟ) - MARFIN INVESTMENT GROUP (CR)	8.59	12,310,483.17	0.82	80,674,301.00	4.95
ΑΙΟΛΙΚΗ ΑΕΕΧ (ΚΟ) - AEOLIAN INVESTMENT FUND (CR)	7.15	192,997.40	0.01	159,765.00	0.01
INTRACOM HOLDINGS (ΚΟ) - INTRACOM HOLDINGS (CR)	7.05	5,582,258.73	0.37	9,380,914.00	0.58
ΕΘΝΙΚΗ ΤΡΑΠΕΖΑ (ΚΟ) - NATIONAL BANK (CR)	6.15	202,258,836.63	13.42	562,398,916.00	34.52
ΣΥΝΟΛΟ - TOTAL	---	742,809,476	49.29	1,136,157,508.00	69.74

* Επί του Συνόλου των Μετοχών - It refers to the Total of Shares.

Οι 10 Μεγαλύτερες Εταιρίες με Βάση τη Χρηματιστηριακή τους Αξία κατά την 31/07/2017
10 Biggest Companies Based on their Market Capitalisation on 31/07/2017

ΕΤΑΙΡΙΕΣ - NAME OF COMPANIES	Χρημ/κή Αξία (Ευρώ) Market Capitalisation (Euro)	Συμμετοχή * Participation (%)
COCA-COLA HBC AG - COCA-COLA HBC AG	9,444,327,924.72	17.47
ΟΤΕ Α.Ε. - HELLENIC TELECOM. ORG.	5,283,821,193.42	9.77
ALPHA ΤΡΑΠΕΖΑ Α.Ε. - ALPHA BANK A.E.	3,133,709,743.43	5.80
ΕΘΝΙΚΗ ΤΡΑΠΕΖΑ ΤΗΣ ΕΛΛΑΔΟΣ Α.Ε. - NATIONAL BANK OF GREECE S.A.	3,128,325,822.23	5.79
ΟΡΓΑΝΙΣΜΟΣ ΠΡΟΓΝΩΣΤΙΚΩΝ ΑΓΩΝΩΝ ΠΟΔΟΣΦΑΙΡΟΥ Α.Ε. - GREEK ORGANISATION OF FOOTBALL PROGNOSTICS S.A.	3,100,680,000.00	5.74
ΕΛΛΗΝΙΚΑ ΠΕΤΡΕΛΑΙΑ Α.Ε. - HELLENIC PETROLEUM S.A.	2,393,123,498.55	4.43
ΜΟΤΟΡ ΟΙΛ (ΕΛΛΑΣ) ΔΙΥΛΙΣΤΗΡΙΑ ΚΟΡΙΝΘΟΥ ΑΕ - MOTOR OIL (HELLAS) CORINTH REFINERIES SA	2,110,415,769.00	3.90
ΤΡΑΠΕΖΑ ΠΕΙΡΑΙΩΣ Α.Ε. - PIRAEUS BANK S.A.	2,026,098,520.96	3.75
ΤΡΑΠΕΖΑ EUROBANK ERGASIAS Α.Ε. - EUROBANK ERGASIAS S.A.	2,022,048,857.63	3.74
ΤΙΤΑΝ ΑΝΩΝΥΜΗ ΕΤΑΙΡΙΑ ΤΣΙΜΕΝΤΩΝ - TITAN CEMENT COMPANY S.A.	1,938,248,553.76	3.58
ΣΥΝΟΛΟ - TOTAL	34,580,799,883.70	63.96

* Επί του Συνόλου της Χρηματιστηριακής Αξίας των Μετοχών - It refers to the Total Shares' Market Capitalisation.

**ΑΠΟΚΟΠΕΣ ΜΕΡΙΣΜΑΤΩΝ
DIVIDENDS**

Επωνυμία Μετοχής/ Εταιρίας Name of Share / Company	Χρήση Fiscal Year	Ημερ. Αποκοπής Μερίσματος Ex Dividend Date	Μέρισμα ανά μετοχή (Ευρώ) Dividend per share (Euro)	Συνολική Αξία Πληρωμών (Ευρώ) Total Value of Payments (Euro)
ΕΛΛΗΝΙΚΑ ΠΕΤΡΕΛΑΙΑ Α.Ε. (ΚΟ) - HELLENIC PETROLEUM S.A. (CR)	2014	03/07/2017	0.2000	61,127,037.00
ΒΟΓΙΑΤΖΟΓΛΟΥ SYSTEMS Α.Ε. (ΚΟ) - VOGIATZOGLU SYSTEMS S.A. (CR)	2016	04/07/2017	0.1100	695,750.00
ΟΤΕ Α.Ε. (ΚΟ) - HELLENIC TELECOM. ORGANISATION (CR)	2016	07/07/2017	0.1600	78,424,062.24
ΓΕΝ. ΕΜΠΟΡΙΟΥ & ΒΙΟΜΗΧΑΝΙΑΣ (ΚΟ) - GEN. COMMERCIAL & IND. (CR)	2016	10/07/2017	0.0100	240,600.00
SPACE HELLAS Α.Ε. (ΚΟ) - SPACE HELLAS S.A. (CR)	2014	19/07/2017	0.0300	193,695.90
ΟΡΓΑΝΙΣΜΟΣ ΛΙΜΕΝΟΣ ΠΕΙΡΑΙΩΣ Α.Ε. (ΚΟ) - P.P.A. S.A. (CR)	2016	19/07/2017	0.0892	2,230,000.00
ΑΦΟΙ Χ. ΚΟΡΔΕΛΛΟΥ Α.Ε.Β.Ε. (ΚΟ) - KORDELLOS CH. BROS S.A.(CR)	2016	24/07/2017	0.0100	212,243.40
ΕΚΤΕΡ Α.Ε. (ΚΟ) - EKTER S.A. (CR)	2016	24/07/2017	0.0400	450,000.00
ΚΑΠΝΟΒΙΟΜΗΧΑΝΙΑ ΚΑΡΕΛΙΑ Α.Ε. (ΚΑ) - KARELIA TOBACCO COMPANY S.A. (CB)	2016	24/07/2017	9.2000	25,392,000.00
ΟΡΓΑΝΙΣΜΟΣ ΛΙΜΕΝΟΣ ΘΕΣ/ΚΗΣ Α.Ε. (ΚΟ) - ΤΡΑ S.A. (CR)	2016	31/07/2017	0.4900	4,939,200.00
ΣΥΝΟΛΟ ΜΕΡΙΣΜΑΤΩΝ - TOTAL OF PAID DIVIDENDS :				173,904,588.54
ΓΕΝΙΚΟ ΣΥΝΟΛΟ ΜΕΡΙΣΜΑΤΩΝ & ΤΟΚΟΜΕΡΙΔΙΩΝ - GRAND TOTAL OF PAID DIVIDENDS & COUPONS :				173,904,588.54

ΜΕΤΑΒΟΛΕΣ ΜΕΤΟΧΙΚΟΥ ΚΕΦΑΛΑΙΟΥ
SHARE CAPITAL CHANGES

ΜΕΤΟΧΗ NAME OF STOCK	Ημερομηνία Αποκοπής Ex Date	Αριθμός Νέων Δωρεάν Μετοχών Number of New Bonus Shares	Αριθμός Νέων Μετοχών (Με Καταβολή Μετρητών) Number of New Shares (By Rights' Issue)	Τιμή Ευρώ Issue Price Euro	Αλλαγή Ονομ. Αξίας (Ευρώ) Change of Nominal Value	
					Νέο New	Παλιό Old
ΚΕΚΡΟΨ Α.Ε. (ΚΟ) - KEKROPS S.A. (CR)	05/07/2017				0.30	0.70
SPACE HELLAS Α.Ε. (ΚΟ) - SPACE HELLAS S.A. (CR)	07/07/2017				1.08	1.61
ΜΥΛΟΙ ΛΟΥΛΗ Α.Ε. (ΚΟ) - LOULIS MILLS S.A. (CR)	07/07/2017				1.00	0.94
ΜΥΛΟΙ ΛΟΥΛΗ Α.Ε. (ΚΟ) - LOULIS MILLS S.A. (CR)	07/07/2017				0.94	1.00
ΓΕΝ. ΕΜΠΟΡΙΟΥ & ΒΙΟΜΗΧΑΝΙΑΣ (ΚΟ) - GEN. COMMERCIAL & IND. (CR)	10/07/2017				0.32	0.30
ΓΕΝ. ΕΜΠΟΡΙΟΥ & ΒΙΟΜΗΧΑΝΙΑΣ (ΚΟ) - GEN. COMMERCIAL & IND. (CR)	10/07/2017				0.30	0.32
ΕΥΡΩΣΥΜΒΟΥΛΟΙ Α.Ε. ΣΥΜΒ. ΑΝΑΠΤΥΞΗΣ ΚΑΙ ΤΕΧΝ/ΓΙΑΣ (ΚΟ) - EUROCONSULTANTS SA (CR)	10/07/2017				0.30	0.60
ΣΤΕΛΙΟΣ ΚΑΝΑΚΗΣ ΑΒΕΕ (ΚΟ) - STELIOS KANAKIS SA (CR)	11/07/2017				0.61	0.69
ΑΘΗΝΑ ΑΝΩΝΥΜΗ ΤΕΧΝΙΚΗ ΕΤΑΙΡΕΙΑ (ΚΟ) - ATHENA S.A. (CR)	18/07/2017			0.30		
ΙΝΤΡΑΚΟΜ ΚΑΤΑΣΚΕΥΕΣ Α.Ε.ΤΕΧΝ. ΕΡΓΩΝ & ΜΕΤΑΛ.ΚΑΤ. (ΚΟ) - INTRACOM CONSTRUCTIONS S.A.TECHN & STEEL CONSTR. (CR)	18/07/2017			1.36		
ΑΙΟΛΙΚΗ Α.Ε.Ε.Χ. (ΚΟ) - AEOLIAN INVESTMENT FUND S.A. (CR)	19/07/2017	1 νέα ΚΟ / -5 παλιές ΚΟ - 1 new CR / -5 old CR			5.60	1.12
FOURLIS Α.Ε ΣΥΜΜΕΤΟΧΩΝ (ΚΟ) - FOURLIS S.A. (CR)	21/07/2017				0.97	1.07
ΑΙΟΛΙΚΗ Α.Ε.Ε.Χ. (ΚΟ) - AEOLIAN INVESTMENT FUND S.A. (CR)	24/07/2017				10.00	5.60
ΑΙΟΛΙΚΗ Α.Ε.Ε.Χ. (ΚΟ) - AEOLIAN INVESTMENT FUND S.A. (CR)	24/07/2017				3.60	10.00
ΕΛΛΗΝΙΚΑ ΧΡΗΜΑΤΙΣΤΗΡΙΑ - ΧΡΗΜΑΤΙΣΤΗΡΙΟ ΑΘΗΝΩΝ ΑΝΩΝΥΜΗ ΕΤΑΙΡΕΙΑ ΣΥΜΜΕΤΟΧΩΝ (ΚΟ) - HELLENIC EXCHANGES - ATHENS STOCK EXCHANGE S.A. (CR)	24/07/2017				0.84	1.08
FRIGOGLASS Α.Β.Ε.Ε. (ΚΟ) - FRIGOGLASS S.A.I.C. (CR)	25/07/2017	1 νέα ΚΟ / -3 παλιές ΚΟ - 1 new CR / -3 old CR			0.90	0.30
QUEST ΣΥΜΜΕΤΟΧΩΝ Α.Ε. (ΚΟ) - QUEST HOLDINGS S.A. (CR)	25/07/2017				1.02	3.32
ΑΙΟΛΙΚΗ Α.Ε.Ε.Χ. (ΚΟ) - AEOLIAN INVESTMENT FUND S.A. (CR)	25/07/2017				0.35	3.60
FRIGOGLASS Α.Β.Ε.Ε. (ΚΟ) - FRIGOGLASS S.A.I.C. (CR)	28/07/2017				0.36	0.90
ΙΝΤΡΑΚΟΜ ΚΑΤΑΣΚΕΥΕΣ Α.Ε.ΤΕΧΝ. ΕΡΓΩΝ & ΜΕΤΑΛ.ΚΑΤ. (ΚΟ) - INTRACOM CONSTRUCTIONS S.A.TECHN & STEEL CONSTR. (CR)	31/07/2017	1 νέα ΚΟ / -5 παλιές ΚΟ - 1 new CR / -5 old CR			6.80	1.36
ΤΡΑΠΕΖΑ ΠΕΙΡΑΙΩΣ Α.Ε. (ΚΟ) - PIRAEUS BANK S.A. (CR)	31/07/2017	1 νέα ΚΟ / -20 παλιές ΚΟ - 1 new CR / -20 old CR			6.00	0.30

Σημείωση - Note

-ΜΥΤΙΛΗΝΑΙΟΣ Α.Ε. - ΟΜΙΛΟΣ ΕΠΙΧΕΙΡΗΣΕΩΝ.: Μεταβολή μετοχικού κεφαλαίου λόγω συγχώνευσης (εξω.χρημ.) στις 7/7/2017- MYTILINEOS HOLDINGS S.A.: Share capital change due to merger (over-the-counter) on 7/7/2017.

ΕΙΣΑΓΩΓΕΣ ΝΕΩΝ ΕΤΑΙΡΙΩΝ - LISTING OF NEW COMPANIES

Ημερομηνία Εισαγωγής - Issue Date	Εταιρία - Company	Αγορά - Market
31/07/2017	BRIQ PROPERTIES Α.Ε.Ε.Α.Π. - BRIQ PROPERTIES REIC	ΚΥΡΙΑ ΑΓΟΡΑ - MAIN MARKET

ΑΡΙΘΜΟΣ ΕΙΣΗΓΜΕΝΩΝ ΟΜΟΛΟΓΙΑΚΩΝ ΔΑΝΕΙΩΝ, ΕΤΑΙΡΙΩΝ & ΜΕΤΟΧΙΚΩΝ ΕΚΔΟΣΕΩΝ ΣΤΟ ΤΕΛΟΣ ΤΟΥ ΜΗΝΑ

ETH YEARS	ΧΡΕΟΓΡΑΦΑ - SECURITIES												Δ.Α.Κ. - E.T.F.s
	Αριθμός Ομολογιακών Δανείων Number of Bonds *		Κύρια Αγορά Main Market		Χαμηλής Διασποράς Low Dispersion		Επιτήρηση Surveillance		Προς Διαγραφή Under Deletion		Αναστολή Under Suspension		
	Εθνικά National	Εταιρικά Corporate	Αριθμός Εταιριών Number of Companies	Αριθμός Εισηγμένων Μετοχών Number of Listed Shares Issues	Αριθμός Εταιριών Number of Companies	Αριθμός Εισηγμένων Μετοχών Number of Listed Shares Issues	Αριθμός Εταιριών Number of Companies	Αριθμός Εισηγμένων Μετοχών Number of Listed Shares Issues	Αριθμός Εταιριών Number of Companies	Αριθμός Εισηγμένων Μετοχών Number of Listed Shares Issues	Αριθμός Εταιριών Number of Companies	Αριθμός Εισηγμένων Μετοχών Number of Listed Shares Issues	
2017 Ιαν. - Jan.	26	5	133	136	12	12	30	33	4	5	21	22	3
2017 Φεβ. - Feb.	25	5	133	136	12	12	31	34	4	5	20	21	3
2017 Μάρ. - Mar.	25	6	131	134	14	14	31	34	4	5	20	21	3
2017 Απρ. - Apr.	25	6	130	133	12	12	29	32	4	5	25	26	1
2017 Μάιος - May	25	6	126	128	12	12	28	31	7	9	26	28	1
2017 Ιούν. - Jun.	25	8	127	129	10	10	28	31	7	9	27	29	1
2017 Ιούλ. - Jul.	25	9	126	128	11	11	28	31	7	9	25	26	1

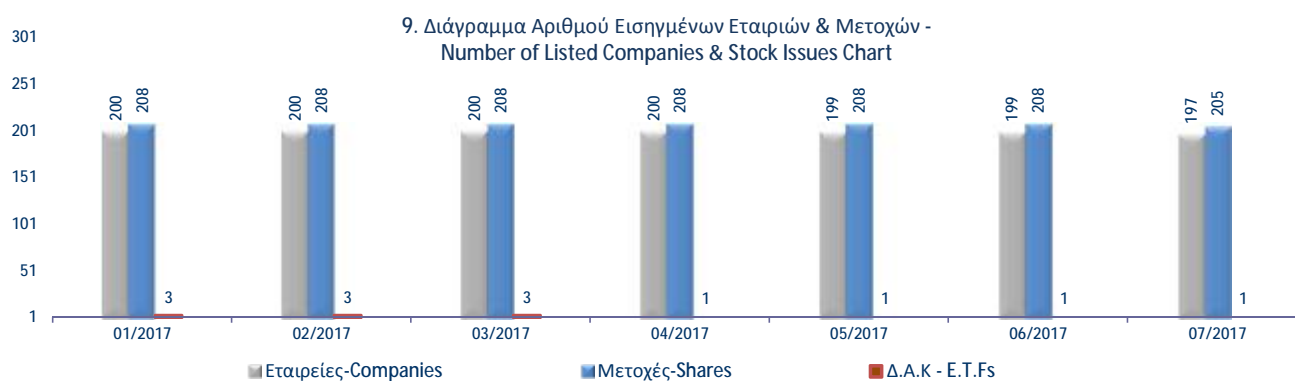

Κυριότεροι ευρωπαϊκοί χρηματιστηριακοί δείκτες (κλείσιμο τέλους περιόδου). Σωρευτικές μεταβολές από 31/12/2012
Major european stock exchanges indices (closing at the end of period). Cumulative changes since 31/12/2012

ΕΤΟΣ / ΜΗΝΑΣ YEAR / MONTH	HELEX - Greece		BEL20-Βέλγιο		CAC 40-France		DAX-Germany		FTSE MIB - Ιταλία		IBEX 35-Spain		PSI20-Portugal	
	Τιμή στο κλείσιμο	Δ%	Τιμή στο κλείσιμο	Δ%	Τιμή στο κλείσιμο	Δ%	Τιμή στο κλείσιμο	Δ%	Τιμή στο κλείσιμο	Δ%	Τιμή στο κλείσιμο	Δ%	Τιμή στο κλείσιμο	Δ%
2012	907.90		2,475.81		3,641.07		7,612.39		16,273.38		8,167.50		5,655.15	
2013	1,162.68	28.06%	2,923.82	18.10%	4,295.95	17.99%	9,552.16	25.48%	18,967.71	16.56%	9,916.70	21.42%	6,558.85	15.98%
2014	826.18	-9.00%	3,285.26	32.69%	4,272.75	17.35%	9,805.55	28.81%	19,011.96	16.83%	10,279.50	25.86%	4,798.99	-15.14%
2015	631.35	-30.46%	3,700.30	49.46%	4,637.06	27.35%	10,743.01	41.13%	21,418.37	31.62%	9,544.20	16.86%	5,313.17	-6.05%
2016	643.64	-29.11%	3,606.36	45.66%	4,862.31	33.54%	11,481.06	50.82%	19,234.58	18.20%	9,352.10	14.50%	4,679.20	-17.26%
Jan-17	611.75	-32.62%	3,542.27	43.08%	4,748.90	30.43%	11,535.31	51.53%	18,590.73	14.24%	9,315.20	14.05%	4,475.03	-20.87%
Feb-17	645.88	-28.86%	3,584.13	44.77%	4,858.58	33.44%	11,834.41	55.46%	18,913.28	16.22%	9,555.50	16.99%	4,647.90	-17.81%
Mar-17	666.06	-26.64%	3,817.02	54.17%	5,122.51	40.69%	12,312.87	61.75%	20,492.94	25.93%	10,462.90	28.10%	5,007.85	-11.45%
Apr-17	712.17	-21.56%	3,875.53	56.54%	5,267.33	44.66%	12,438.01	63.39%	20,609.16	26.64%	10,715.80	31.20%	5,033.66	-10.99%
May-17	775.24	-14.61%	3,888.32	57.05%	5,283.63	45.11%	12,615.06	65.72%	20,731.68	27.40%	10,880.00	33.21%	5,289.98	-6.46%
Jun-17	823.74	-9.27%	3,793.62	53.23%	5,120.68	40.64%	12,325.12	61.91%	20,584.23	26.49%	10,444.50	27.88%	5,152.96	-8.88%
Jul-17	812.21	-10.54%	3,942.46	59.24%	5,093.77	39.90%	12,118.25	59.19%	21,486.91	32.04%	10,502.20	28.59%	5,189.23	-8.24%

10. Διάγραμμα σωρευτικών μεταβολών από 31/12/2012
Cumulative changes chart since 31/12/2012

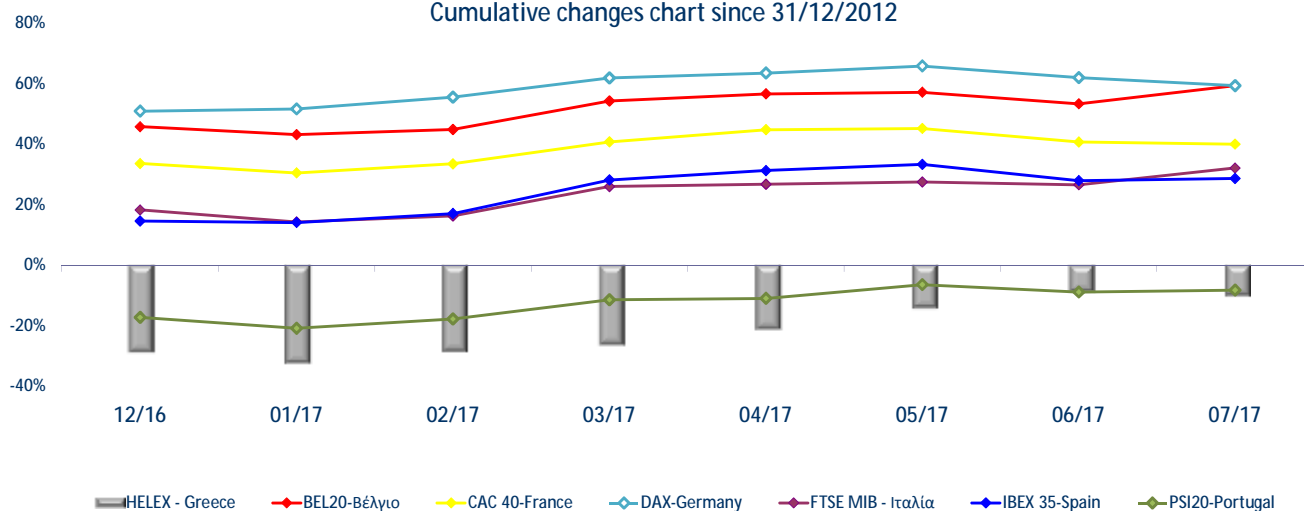

Ανοδικές/Καθοδικές συνεδριάσεις, Μεταβλητότητα και Συντελεστές Συσχέτισης ξένων χρηματιστηριακών δεικτών με Γενικό Δείκτη Posit./Neg. Trading Sessions, Volatility and Correlation Co-Efficients of major foreign indices with the ATHEX Composite index

Τρίμηνα Quarters	FTSE®100					ΓΕΝΙΚΟΣ ΔΕΙΚΤΗΣ ΧΡΗΜΑΤΙΣΤΗΡΙΟΥ ΑΘΗΝΩΝ - ATHEX COMPOSITE INDEX				
	Συνεδριάσεις Trading sessions		Δ%	Μεταβλητότητα (SD) Volatility	Συντελεστής Συσχέτισης με Γεν. Δείκτη Correlation with ATHEX Composite Index	Συνεδριάσεις - Trading sessions				Δ%
	Ανοδικές Positive	Καθοδικές Negative				Ανοδικές Positive	Κοινά ανοδικές με FTSE®100 Positive trading both for the session and FTSE®100	Καθοδικές Negative	Κοινά καθοδικές με FTSE®100 Negative in common with FTSE®100	
2015:4	32	30	2.98%	1.00%	0.26	29	15	34	16	-3.49%
2016:1	28	32	-1.08%	1.49%	0.62	30	18	30	20	-8.59%
2016:2	37	25	5.33%	1.24%	0.40	30	19	31	14	-6.06%
2016:3	34	30	6.07%	0.70%	0.36	37	24	28	17	4.32%
2016:4	40	30	3.53%	0.69%	0.36	37	23	33	17	13.81%
2017:1	34	29	2.52%	0.47%	0.28	35	22	28	17	3.48%
2017:2	29	31	-0.14%	0.61%	0.39	39	22	22	14	23.67%
1/7/2017- 31/7/2017	11	10	0.81%	0.59%	0.02	12	6	9	4	-1.40%
Τρίμηνα Quarters	DAX					ΓΕΝΙΚΟΣ ΔΕΙΚΤΗΣ ΧΡΗΜΑΤΙΣΤΗΡΙΟΥ ΑΘΗΝΩΝ - ATHEX COMPOSITE INDEX				
	Συνεδριάσεις Trading sessions		Δ%	Μεταβλητότητα (SD) Volatility	Συντελεστής Συσχέτισης με Γεν. Δείκτη Correlation with ATHEX Composite Index	Συνεδριάσεις - Trading sessions				Δ%
	Ανοδικές Positive	Καθοδικές Negative				Ανοδικές Positive	Κοινά ανοδικές με DAX Positive sessions in common with DAX	Καθοδικές Negative	Κοινά καθοδικές με DAX Negative in common with DAX	
2015:4	36	26	11.21%	1.38%	0.29	29	17	34	15	-3.49%
2016:1	28	32	-7.24%	1.73%	0.65	30	21	30	23	-8.59%
2016:2	37	25	-2.86%	1.59%	0.54	30	20	31	14	-6.06%
2016:3	33	32	8.58%	1.02%	0.49	37	24	28	19	4.32%
2016:4	38	32	9.23%	0.79%	0.44	37	22	33	17	13.81%
2017:1	37	27	7.25%	0.67%	0.43	35	25	28	17	3.48%
2017:2	31	30	0.10%	0.70%	0.35	39	21	22	12	23.67%
1/7/2017- 31/7/2017	9	12	-1.68%	0.71%	0.36	12	5	9	5	-1.40%
Τρίμηνα Quarters	CAC 40					ΓΕΝΙΚΟΣ ΔΕΙΚΤΗΣ ΧΡΗΜΑΤΙΣΤΗΡΙΟΥ ΑΘΗΝΩΝ - ATHEX COMPOSITE INDEX				
	Συνεδριάσεις Trading sessions		Δ%	Μεταβλητότητα (SD) Volatility	Συντελεστής Συσχέτισης με Γεν. Δείκτη Correlation with ATHEX Composite Index	Συνεδριάσεις - Trading sessions				Δ%
	Ανοδικές Positive	Καθοδικές Negative				Ανοδικές Positive	Κοινά ανοδικές με CAC 40 Positive trading both for the session and CAC 40	Καθοδικές Negative	Κοινά καθοδικές με CAC 40 Negative trading both for the session	
2015:4	33	30	4.08%	1.30%	0.24	29	14	34	15	-3.49%
2016:1	28	32	-5.43%	1.73%	0.66	30	20	30	22	-8.59%
2016:2	32	31	-3.37%	1.69%	0.56	30	17	31	17	-6.06%
2016:3	33	32	4.97%	0.96%	0.56	37	26	28	21	4.32%
2016:4	36	35	9.31%	0.75%	0.41	37	22	33	20	13.81%
2017:1	36	28	5.35%	0.60%	0.36	35	23	28	15	3.48%
2017:2	25	36	-0.04%	0.85%	0.32	39	18	22	15	23.67%
1/7/2017- 31/7/2017	9	12	-0.53%	0.79%	0.29	12	6	9	6	-1.40%
Τρίμηνα Quarters	IBEX 35					ΓΕΝΙΚΟΣ ΔΕΙΚΤΗΣ ΧΡΗΜΑΤΙΣΤΗΡΙΟΥ ΑΘΗΝΩΝ - ATHEX COMPOSITE INDEX				
	Συνεδριάσεις Trading sessions		Δ%	Μεταβλητότητα (SD) Volatility	Συντελεστής Συσχέτισης με Γεν. Δείκτη X.A. Correlation with ATHEX Composite Index	Συνεδριάσεις - Trading sessions				Δ%
	Ανοδικές Positive	Καθοδικές Negative				Ανοδικές Positive	Κοινά ανοδικές με IBEX 35 Positive sessions in common with IBEX 35	Καθοδικές Negative	Κοινά καθοδικές με IBEX 35 Negative in common with IBEX 35	
2015:4	32	31	-0.16%	1.29%	0.21	29	13	34	15	-3.49%
2016:1	30	30	-8.60%	1.95%	0.65	30	20	30	20	-8.59%
2016:2	36	27	-6.42%	2.20%	0.64	30	21	31	17	-6.06%
2016:3	34	31	7.55%	1.14%	0.59	37	26	28	20	4.32%
2016:4	38	33	6.52%	0.92%	0.33	37	22	33	18	13.81%
2017:1	34	30	11.88%	0.72%	0.36	35	21	28	16	3.48%
2017:2	30	31	-0.18%	0.88%	0.21	39	21	22	13	23.67%
1/7/2017- 31/7/2017	9	12	0.55%	0.71%	0.23	12	5	9	5	-1.40%

Ανοδικές/Καθοδικές συνεδριάσεις, Μεταβλητότητα και Συντελεστές Συσχέτισης ξένων χρηματιστηριακών δεικτών με Γενικό Δείκτη Posit./Neg. Trading Sessions, Volatility and Correlation Co-Efficients of major foreign indices with the ATHEX Composite index

Τρίμηνα Quarters	BEL-20				Συντελεστής Συσχέτισης με Γεν. Δείκτη Correlation with ATHEX Composite Index	ΓΕΝΙΚΟΣ ΔΕΙΚΤΗΣ ΧΡΗΜΑΤΙΣΤΗΡΙΟΥ ΑΘΗΝΩΝ - ATHEX COMPOSITE INDEX				Δ%
	Συνεδριάσεις Trading sessions		Δ%	Μεταβλητότητα (SD) Volatility		Συνεδριάσεις - Trading sessions				
	Ανοδικές Positive	Καθοδικές Negative				Ανοδικές Positive	Κοινά ανοδικές με BEL-20 Positive sessions in common with BEL-20	Καθοδικές Negative	Κοινά καθοδικές με BEL-20 Negative in common with BEL-20	
2015:4	30	33	10.64%	1.01%	0.25	29	14	34	18	-3.49%
2016:1	28	32	-8.84%	1.51%	0.68	30	20	30	22	-8.59%
2016:2	37	26	-0.81%	1.45%	0.62	30	21	31	16	-6.06%
2016:3	35	30	6.29%	0.83%	0.61	37	26	28	19	4.32%
2016:4	34	37	1.42%	0.71%	0.34	37	21	33	20	13.81%
2017:1	33	31	5.84%	0.64%	0.37	35	23	28	18	3.48%
2017:2	29	32	-0.61%	0.74%	0.35	39	22	22	15	23.67%
1/7/2017- 31/7/2017	12	9	3.92%	0.67%	-0.02	12	7	9	4	-1.40%
Τρίμηνα Quarters	AEX				Συντελεστής Συσχέτισης με Γεν. Δείκτη Correlation with ATHEX Composite Index	Γενικός Δείκτης Χ.Α - ATHEX COMPOSITE INDEX				Δ%
	Συνεδριάσεις Trading sessions		Δ%	Μεταβλητότητα (SD) Volatility		Συνεδριάσεις - Trading sessions				
	Ανοδικές Positive	Καθοδικές Negative				Ανοδικές Positive	Κοινά ανοδικές με AEX Positive sessions in common with AEX	Καθοδικές Negative	Κοινά καθοδικές με AEX Negative in common with AEX	
2015:4	29	34	4.91%	1.28%	0.25	29	13	34	18	-3.49%
2016:1	29	31	-0.39%	1.66%	0.65	30	18	30	19	-8.59%
2016:2	37	26	-0.96%	1.45%	0.53	30	19	31	14	-6.06%
2016:3	31	34	3.77%	0.87%	0.52	37	22	28	19	4.32%
2016:4	38	33	6.82%	0.78%	0.38	37	23	33	18	13.81%
2017:1	34	30	6.91%	0.59%	0.40	35	23	28	17	3.48%
2017:2	32	29	-1.82%	0.59%	0.45	39	24	22	14	23.67%
1/7/2017- 31/7/2017	11	10	3.61%	0.59%	0.17	12	7	9	5	-1.40%
Τρίμηνα Quarters	PSI-20				Συντελεστής Συσχέτισης με Γεν. Δείκτη Correlation with ATHEX Composite Index	ΓΕΝΙΚΟΣ ΔΕΙΚΤΗΣ ΧΡΗΜΑΤΙΣΤΗΡΙΟΥ ΑΘΗΝΩΝ - ATHEX COMPOSITE INDEX				Δ%
	Συνεδριάσεις Trading sessions		Δ%	Μεταβλητότητα (SD) Volatility		Συνεδριάσεις - Trading sessions				
	Ανοδικές Positive	Καθοδικές Negative				Ανοδικές Positive	Κοινά ανοδικές με PSI-20 Positive sessions in common with PSI-20	Καθοδικές Negative	Κοινά καθοδικές με PSI-20 Negative in common with PSI-20	
2015:4	34	29	5.27%	1.33%	0.22	29	17	34	17	-3.49%
2016:1	31	29	-5.59%	1.73%	0.60	30	22	30	21	-8.59%
2016:2	28	35	-11.29%	1.51%	0.63	30	17	31	21	-6.06%
2016:3	39	26	3.22%	0.91%	0.49	37	28	28	17	4.32%
2016:4	37	34	1.78%	0.81%	0.46	37	25	33	22	13.81%
2017:1	35	29	7.02%	0.84%	0.43	35	22	28	15	3.48%
2017:2	31	30	2.90%	0.77%	0.37	39	23	22	14	23.67%
1/7/2017- 31/7/2017	11	10	0.70%	0.67%	0.29	12	6	9	4	-1.40%
Τρίμηνα Quarters	FTSE MIB				Συντελεστής Συσχέτισης με Γεν. Δείκτη Correlation with ATHEX Composite Index	ΓΕΝΙΚΟΣ ΔΕΙΚΤΗΣ ΧΡΗΜΑΤΙΣΤΗΡΙΟΥ ΑΘΗΝΩΝ - ATHEX COMPOSITE INDEX				Δ%
	Συνεδριάσεις Trading sessions		Δ%	Μεταβλητότητα (SD) Volatility		Συνεδριάσεις - Trading sessions				
	Ανοδικές Positive	Καθοδικές Negative				Ανοδικές Positive	Κοινά ανοδικές με OBX Positive sessions in common with OBX	Καθοδικές Negative	Κοινά καθοδικές με OBX Negative in common with OBX	
2015:4	26	36	0.58%	1.27%	0.16	29	11	34	19	-3.49%
2016:1	27	33	-15.41%	2.41%	0.61	30	19	30	22	-8.59%
2016:2	31	32	-10.59%	2.47%	0.64	30	17	31	18	-6.06%
2016:3	37	28	1.25%	1.38%	0.51	37	26	28	17	4.32%
2016:4	38	33	17.28%	1.18%	0.36	37	23	33	18	13.81%
2017:1	38	26	6.54%	0.97%	0.35	35	23	28	14	3.48%
2017:2	31	30	0.45%	1.08%	0.28	39	21	22	12	23.67%
1/7/2017- 31/7/2017	12	9	4.39%	0.76%	0.15	12	6	9	3	-1.40%

Ανοδικές/Καθοδικές συνεδριάσεις, Μεταβλητότητα και Συντελεστές Συσχέτισης ξένων χρηματιστηριακών δεικτών με Γενικό Δείκτη Posit./Neg. Trading Sessions, Volatility and Correlation Co-Efficients of major foreign indices with the ATHEX Composite index

Τρίμηνα Quarters	S&P500				Συντελεστής Συσχέτισης με Γεν. Δείκτη Correlation with ATHEX Composite Index	ΓΕΝΙΚΟΣ ΔΕΙΚΤΗΣ ΧΡΗΜΑΤΙΣΤΗΡΙΟΥ ΑΘΗΝΩΝ - ATHEX COMPOSITE INDEX				Δ%
	Συνεδριάσεις Trading sessions		Δ%	Μεταβλητότητα (SD) Volatility		Συνεδριάσεις - Trading sessions			Δ%	
	Ανοδικές Positive	Καθοδικές Negative				Ανοδικές Positive	Κοινά ανοδικές με S&P500 Positive sessions in common with S&P500	Καθοδικές Negative		
2015:4	30	31	6.45%	0.94%	0.24	29	17	34	19	-3.49%
2016:1	32	25	0.77%	1.21%	0.37	30	18	30	15	-8.59%
2016:2	23	19	1.90%	0.77%	0.52	30	11	31	12	-6.06%
2016:3	32	31	3.31%	0.61%	0.17	37	23	28	17	4.32%
2016:4	35	35	3.25%	0.56%	0.22	37	20	33	17	13.81%
2017:1	33	28	5.53%	0.41%	0.43	35	22	28	17	3.48%
2017:2	32	29	2.57%	0.47%	0.19	39	22	22	12	23.67%
1/7/2017- 31/7/2017	11	9	1.93%	0.35%	0.07	12	6	9	3	-1.40%

Τρίμηνα Quarters	DJI				Συντελεστής Συσχέτισης με Γεν. Δείκτη Correlation with ATHEX Composite Index	ΓΕΝΙΚΟΣ ΔΕΙΚΤΗΣ ΧΡΗΜΑΤΙΣΤΗΡΙΟΥ ΑΘΗΝΩΝ - ATHEX COMPOSITE INDEX				Δ%
	Συνεδριάσεις Trading sessions		Δ%	Μεταβλητότητα (SD) Volatility		Συνεδριάσεις - Trading sessions			Δ%	
	Ανοδικές Positive	Καθοδικές Negative				Ανοδικές Positive	Κοινά ανοδικές με FTSE- 100 Positive sessions in common with DJI	Καθοδικές Negative		
2015:4	32	29	7.00%	0.91%	0.24	29	18	34	18	-3.49%
2016:1	33	25	0.46%	1.18%	0.35	30	19	30	15	-8.59%
2016:2	33	29	1.38%	0.82%	0.46	30	16	31	15	-6.06%
2016:3	31	32	2.11%	0.59%	0.17	37	22	28	17	4.32%
2016:4	38	32	7.94%	0.52%	0.19	37	23	33	17	13.81%
2017:1	29	32	4.56%	0.42%	0.44	35	19	28	18	3.48%
2017:2	31	30	3.32%	0.46%	0.18	39	21	22	12	23.67%
1/7/2017- 31/7/2017	12	8	2.54%	0.34%	-0.20	12	6	9	2	-1.40%

Τρίμηνα Quarters	ΝΙΚΚΕΙ-225				Συντελεστής Συσχέτισης με Γεν. Δείκτη Correlation with ATHEX Composite Index	ΓΕΝΙΚΟΣ ΔΕΙΚΤΗΣ ΧΡΗΜΑΤΙΣΤΗΡΙΟΥ ΑΘΗΝΩΝ - ATHEX COMPOSITE INDEX				Δ%
	Συνεδριάσεις Trading sessions		Δ%	Μεταβλητότητα (SD) Volatility		Συνεδριάσεις - Trading sessions			Δ%	
	Ανοδικές Positive	Καθοδικές Negative				Ανοδικές Positive	Κοινά ανοδικές με ΝΙΚΚΕΙ- 225 Positive sessions in common with ΝΙΚΚΕΙ-225	Καθοδικές Negative		
2015:4	35	23	9.46%	1.13%	0.20	29	18	34	15	-3.49%
2016:1	23	34	-11.95%	2.23%	0.47	30	19	30	23	-8.59%
2016:2	34	26	-7.06%	1.91%	0.56	30	22	31	20	-6.06%
2016:3	31	30	5.61%	1.18%	0.36	37	20	28	15	4.32%
2016:4	41	25	16.20%	1.22%	0.13	37	22	33	13	13.81%
2017:1	29	31	-1.07%	0.94%	0.14	35	17	28	14	3.48%
2017:2	29	28	5.95%	0.67%	0.24	39	21	22	14	23.67%
1/7/2017- 31/7/2017	10	10	-0.54%	0.45%	-0.23	12	6	9	4	-1.40%

Τρίμηνα Quarters	HANGSENG				Συντελεστής Συσχέτισης με Γεν. Δείκτη Correlation with ATHEX Composite Index	ΓΕΝΙΚΟΣ ΔΕΙΚΤΗΣ ΧΡΗΜΑΤΙΣΤΗΡΙΟΥ ΑΘΗΝΩΝ - ATHEX COMPOSITE INDEX				Δ%
	Συνεδριάσεις Trading sessions		Δ%	Μεταβλητότητα (SD) Volatility		Συνεδριάσεις - Trading sessions			Δ%	
	Ανοδικές Positive	Καθοδικές Negative				Ανοδικές Positive	Κοινά ανοδικές με HANGSENG Positive sessions in common with HANGSENG	Καθοδικές Negative		
2015:4	25	36	5.12%	1.15%	0.26	29	14	34	22	-3.49%
2016:1	25	32	-5.19%	1.67%	0.46	30	15	30	17	-8.59%
2016:2	34	27	0.09%	1.17%	0.41	30	20	31	16	-6.06%
2016:3	39	23	12.04%	0.93%	0.26	37	25	28	13	4.32%
2016:4	31	36	-5.57%	0.94%	0.27	37	18	33	19	13.81%
2017:1	35	26	9.60%	0.66%	0.03	35	20	28	11	3.48%
2017:2	32	26	6.86%	0.60%	0.33	39	23	22	11	23.67%
1/7/2017- 31/7/2017	16	5	6.05%	0.67%	0.14	12	10	9	3	-1.40%

Συντελεστής συσχέτισης : $\rho = \text{covariance}(x,y) / (\text{sd}(x) * \text{sd}(y))$

όπου :

$\text{sd}(x)$: τυπική απόκλιση του x (π.χ. ο Γενικός Δείκτης) και $\text{sd}(y)$: είναι η τυπική απόκλιση του συγκρινόμενου ξένου δείκτη
 covariance (συνδιακύμανση) = $\sum ((x-\mu_x) * (y-\mu_y)) / \text{αριθμός παρατηρήσεων}$

Σημειώνεται πως x =ημερήσια ποσοστιαία μεταβολή

11. Πίνακας συντελεστών συσχέτισης μεταξύ των κυριότερων ξένων χρηματιστηριακών δεικτών (01/07/2017 - 31/7/2017)
 Table of correlation co-efficients data between the major foreign exchanges indices (01/07/2017 -31/07/2017)

	ΓΔ	FTSE-100	DAX	CAC-40	IBEX-35	BEL-20	AEX	PSI-20	FTSE MIB	SP-500	DJI	NIKKEI 225	HANGSENG
ΓΔ	1.000												
FTSE-100	0.023	1.000											
DAX	0.361	0.667	1.000										
CAC-40	0.289	0.691	0.907	1.000									
IBEX-35	0.234	0.611	0.834	0.930	1.000								
BEL-20	-0.017	0.717	0.699	0.850	0.866	1.000							
AEX	0.166	0.768	0.781	0.914	0.895	0.902	1.000						
PSI-20	0.291	0.537	0.412	0.421	0.448	0.448	0.474	1.000					
FTSE MIB	0.149	0.581	0.764	0.858	0.877	0.718	0.798	0.384	1.000				
SP-500	0.069	0.518	0.525	0.532	0.408	0.509	0.534	0.365	0.174	1.000			
DJI	-0.201	0.517	0.594	0.583	0.590	0.714	0.625	0.214	0.357	0.752	1.000		
NIKKEI 225	-0.229	-0.338	-0.383	-0.417	-0.507	-0.381	-0.422	-0.310	-0.430	-0.289	-0.327	1.000	
HANGSENG	0.144	0.130	0.171	0.206	0.211	0.203	0.319	0.446	0.179	0.071	0.099	-0.012	1.000

12. Διαγράμματα συσχέτισης των κυριότερων ξένων χρηματιστηριακών δεικτών με Γενικό Δείκτη για την περίοδο 29/7/2016-31/7/2017
 Correlation charts between major foreign exchanges indices with the ATHEX Composite Index for the period 29/7/2016-31/7/2017

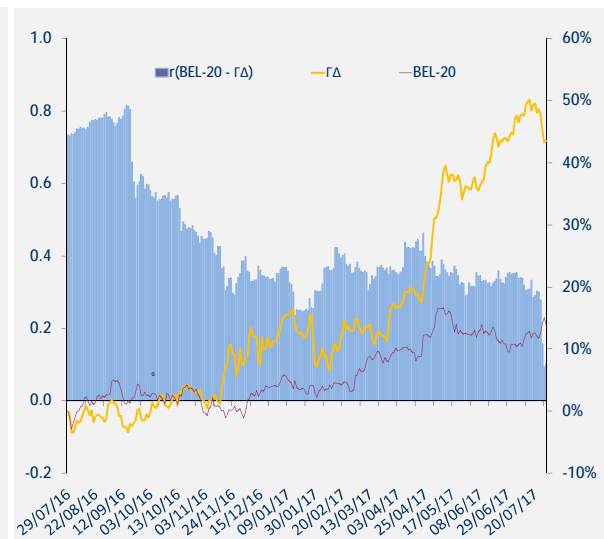
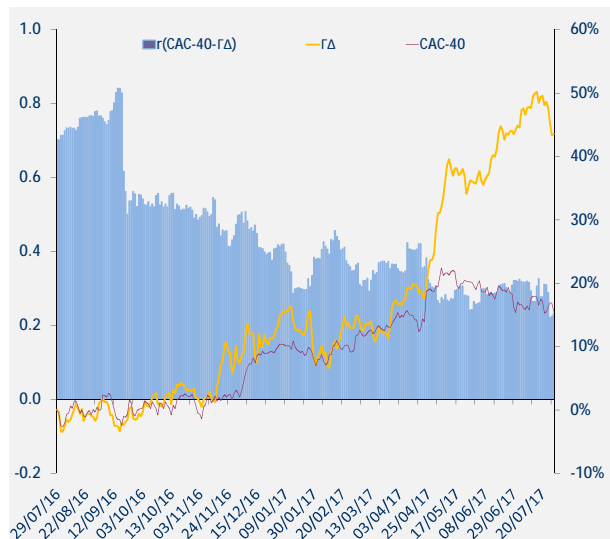
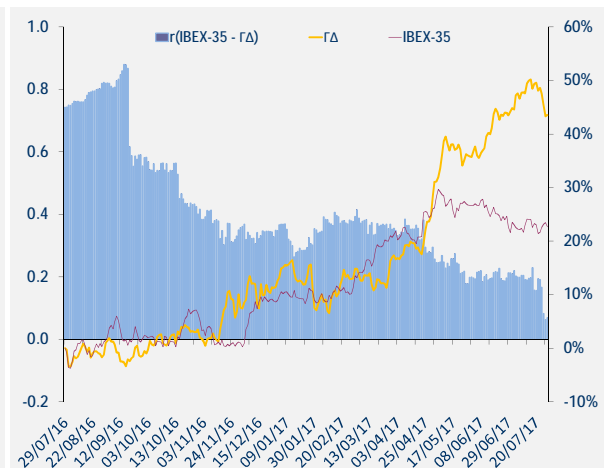
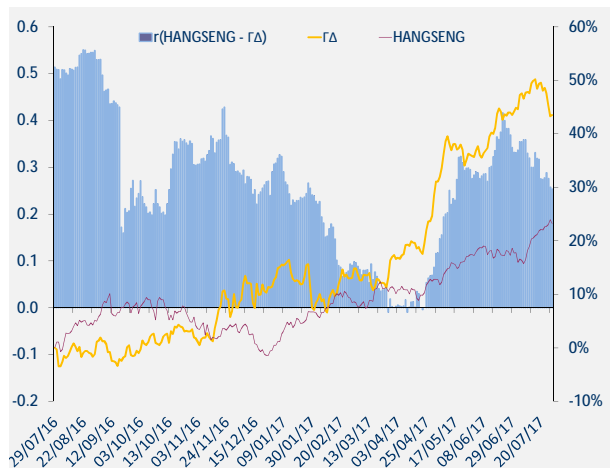
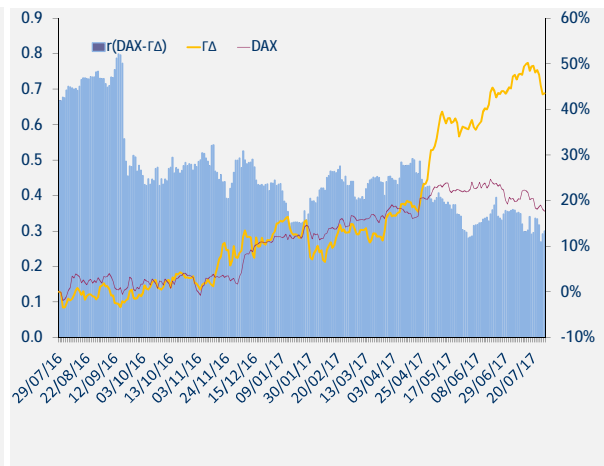
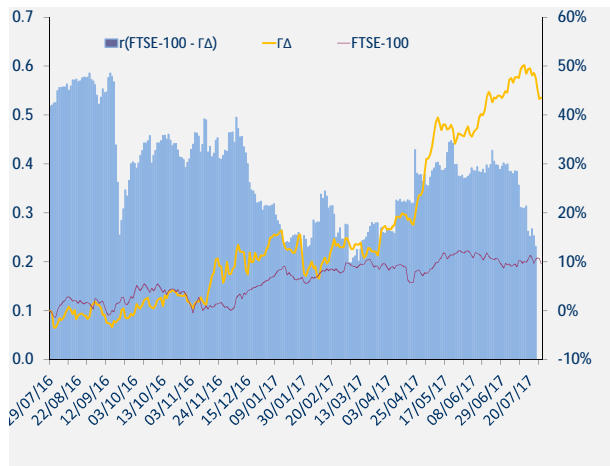

12. Διαγράμματα συσχέτισης των κυριοτέρων ξένων χρηματιστηριακών δεικτών με Γενικό Δείκτη για την περίοδο 29/07/2016-31/07/2017
 Correlation charts between major foreign exchanges indices with the ATHEX Composite Index for the period 29/7/2016-31/7/2017

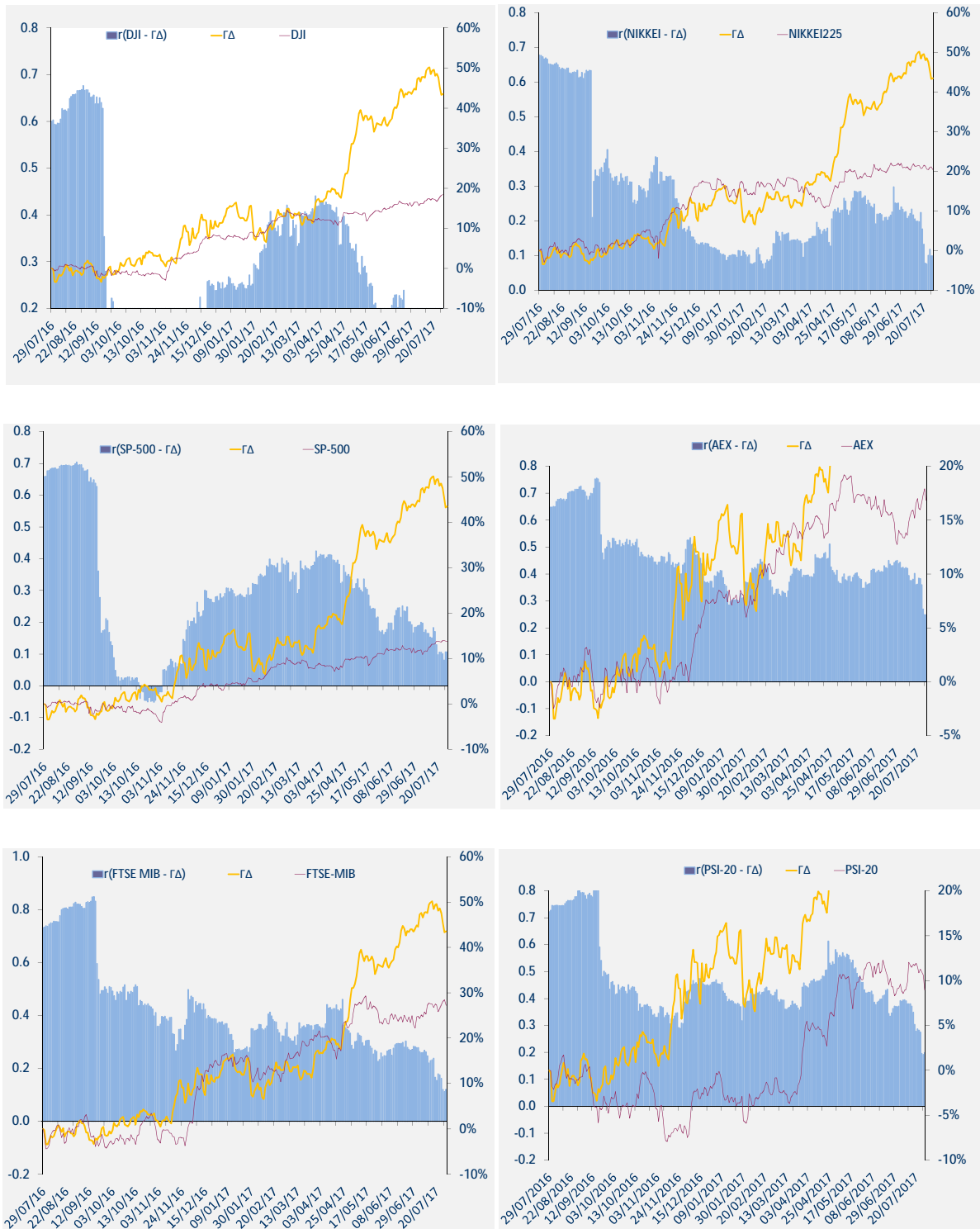

12. Διαγράμματα συσχέτισης των κυριοτέρων ξένων χρηματιστηριακών δεικτών με Γενικό Δείκτη για την περίοδο 29/07/2016-31/07/2017
Correlation charts between major foreign exchanges indices with the ATHEX Composite Index for the period 29/7/2016-31/7/2017

ΜΕΤΑΒΟΛΕΣ ΠΕΡΙΟΔΟΥ 29/07/2016 - 31/07/2017	
Changes 29/07/2016 - 31/07/2017	
ΓΔ (Ελλάδα)	42.2%
FTSE-100 (Ην. Βασίλειο)	9.6%
DAX (Γερμανία)	17.2%
CAC-40 (Γαλλία)	14.7%
IBEX-35 (Ισπανία)	22.3%
BEL-20 (Βέλγιο)	13.8%
AEX (Ολλανδία)	16.8%
PSI-20 (Πορτογαλία)	9.3%
FTSE MIB (Ιταλία)	27.5%
SP-500 (ΗΠΑ)	13.6%
DJI (ΗΠΑ)	18.8%
ΝΙΚΚΕΙ225 (Ιαπωνία)	20.3%
HANGSENG (Χονγκ-Κονγκ)	24.8%

Όλοι οι δείκτες απεικονίζονται ως % μεταβολές ως προς μια κοινή ημερομηνία βάσης 31/7/2017.
Το ραβδόγραμμα απεικονίζει τον συντελεστή συσχέτισης (r) μεταξύ του ΓΔ και αντίστοιχου δείκτη ξένου χρηματιστηρίου, όπως αυτός υπολογίζεται διαχρονικά από κυλιόμενο δείγμα 60 παρατηρήσεων (συνεδριάσεις) το οποίο καλύπτει περίπου ένα ημερολογιακό τρίμηνο.



ATHEXGROUP

Όμιλος Χρηματιστηρίου Αθηνών

Λεωφ. Αθηνών 110 104 42 Αθήνα
110, Athinon Ave. GR 104 42 Athens
tel. (+30)210-33.66.800, fax (+30)210-33.66.101
www.athexgroup.gr