

Αγορά Χρεωγράφων

Μηνιαίο Στατιστικό Δελτίο

Securities Market

Monthly Statistical Bulletin

Μάιος / May

17



ATHEXGROUP
Athens Exchange Group



ATHEXGROUP
Όμιλος Χρηματιστηρίου Αθηνών

Σελίδα
Page

Διάγ/μα
Πίνακας



ATHEXGROUP
Athens Exchange Group

Περιεχόμενα

Εξελίξεις μηνός Μαΐου 2017

1-2

3

CONTENTS

Developments in May 2017

1. Αγορές και Δείκτες

1. Markets & Indices

Βασικοί Δείκτες Αγοράς Μετοχών Χρηματιστηρίου Αθηνών

4

ATHEX Main Stock Market Indices

Διάγραμμα Γ.Δ. Τιμών & Αξίας Συναλλαγών Χρεογράφων

4

1

Composite Share Price Index Chart & Securities Value of Transactions Chart

Λοιποί Δείκτες Μετοχών Χρηματιστηρίου Αθηνών

5

ATHEX Other Market Indices

Κλαδικοί Δείκτες Μετοχών Χρηματιστηρίου Αθηνών

6

ATHEX Sector Market Indices

Χρηματιστηριακή Αξία

7

Market Capitalisation

Διάγραμματα Χρηματιστηριακής Αξίας

7

2

Market Capitalisation Charts

Αξία Συναλλαγών

8

Transactions Value

Διάγραμματα Αξίας Συναλλαγών

8

3

Transactions Charts Value

Συναλλαγές μηνός Μαΐου 2017

9

May 2017 Transactions

2. Ανάλυση Συναλλακτικής Δραστηριότητας

2. Transactional Activity Analysis

Στοιχεία Μέσης Ημερήσιας Αξίας Συναλλαγών μετοχών ανά κατηγορία διαπραγμάτευσης

10-11

Average daily stocks value of transactions data per trading category

Στοιχεία Μέσης Ημερήσιας Αξίας Συναλλαγών μετοχών ανά δείκτη κατηγορίας Μεγάλης Κεφαλαιοποίησης

12-13

Average daily stocks value of transactions data per index of Big Cap category

3. Μηνιαία Ρευστότητα

3. Monthly Liquidity

Μηνιαίοι Μέσοι Όροι Spread

14

4

Monthly average Spread

Μηνιαία μέση Κυκλοφοριακή Ταχύτητα

15

5-6

Monthly average Velocity

Μηνιαία ιστορική Μεταβλητότητα

16

7-8

Monthly historical Volatility

Ομόλογα Διαπραγματεύσιμα στην Α.Α.Σ.Ε.

17-18

Bonds traded in Fixed Income Securities Market

Σημειώσεις Ομολόγων

19

Bonds Notes

Μηνιαία Στοιχεία Μετοχών

20-31

Monthly Stocks Data

Επεξήγηση Πινάκων

32

Explanation of Tables

Σημειώσεις Μετοχών

33

Stocks Notes

Σταθμισμένο P/E των επιμέρους κλάδων και συνόλου αγοράς

34-35

Sectoral and composite weighted P/E ratio

Σταθμισμένο D.Y. των επιμέρους κλάδων και συνόλου αγοράς

36-37

Sectoral and composite weighted D.Y. ratio

Οι 10 μετοχές με τα μεγαλύτερα και μικρότερα P/E

38

10 stocks with the highest and the lowest P/E ratio

Μετοχές με τις μεγαλύτερες και τις μικρότερες Μερισματαποδόσεις στο Χρηματιστήριο Αθηνών

38

Stocks with the Highets and Lowest Dividend Yields in the Athex Exchange

Τα 10 χρεόγραφα με τις μεγαλύτερες και μικρότερες μεταβολές τιμής

38

10 securities with the highest and the lowest price changes

Τα 10 χρεόγραφα με την μεγαλύτερη Αξία Συναλλαγών

39

10 securities with the highest Transactions Value

Οι 10 μετοχές με την μεγαλύτερη Εμπορευσιμότητα

39

10 stocks with the highest Marketability

Οι 10 μεγαλύτερες εταιρείες με βάση την Χρηματιστηριακή τους Αξία κατά την 31/05/2017

39

10 biggest companies based on their Market Capitalisation on 31/05/2017

Αποκοπές Μερισμάτων

40

Dividends

Μεταβολές Μετοχικού Κεφαλαίου

41

Share Capital Changes

Δικαιώματα μετοχών

42

Stocks Rights

Αριθμός Εισηγμένων Ομολογιακών Δανείων, Εταιριών & Μετοχικών Εκδόσεων	43		Number of Listed Bonds, Companies and Stock Issues
Διάγραμμα αριθμού Εισηγμένων Εταιριών & Μετοχικών Εκδόσεων	43	9	Number of Listed Companies and Stock Issues chart
5. Σύγκριση Γ.Δ. με δείκτες ξένων χρηματιστηρίων		4. Comparison Composite Index to foreign exchange	
Κυριότεροι ευρωπαϊκοί χρηματιστηριακοί Δείκτες	44		Major european stock exchanges Indices
Διάγραμμα σωρευτικών μεταβολών	44	10	Cumulative changes chart
Στοιχεία συντελεστών συσχέτισης των κυριότερων ξένων χρηματιστηριακών δεικτών με Γ.Δ.	45-47		Correlation co-efficients data between major foreign exchanges indices with the Composite index
Πίνακας συντελεστών συσχέτισης των κυριότερων ξένων χρηματιστηριακών δεικτών με Γ.Δ. 01/04/2017-31/5/2017	48	11	Table of correlation co-efficients data between the major foreign exchanges indices with the Composite index 01/04/2017-31/5/2017
Διαγράμματα συσχέτισης των κυριότερων ξένων χρηματιστηριακών δεικτών με Γ.Δ. 31/05/2016-31/5/2017	49-51	12	Correlation charts between major foreign exchanges indices with the Composite index for the period 31/5/2016-31/5/2017

Η εταιρεία Ελληνικά Χρηματιστήρια-Χρηματιστήριο Αθηνών ΑΝΩΝΥΜΗ ΕΤΑΙΡΕΙΑ ΣΥΜΜΕΤΟΧΩΝ καταβάλλει κάθε δυνατή προσπάθεια ώστε να διασφαλίσει ότι οι πληροφορίες και τα λοιπά στοιχεία που εμφανίζονται στο Μηνιαίο Στατιστικό Δελτίο είναι ορθά και πλήρη αλλά δεν έχει καμία ευθύνη για ενδεχόμενο λάθος ή παράλειψη στοιχείων και / ή ευθύνη σχετικά με την ακρίβεια, αξιοπιστία, επικαιροποίηση και πληρότητα των παραπάνω πληροφοριών και στοιχείων ή ευθύνη προερχόμενη άμεσα ή έμμεσα από την χρήση των παραπάνω πληροφοριών.

Η Εταιρία δεν έχει καμία ευθύνη για την ακρίβεια των στοιχείων που περιλαμβάνονται στις ανακοινώσεις των εισηγμένων εταιριών. Πιθανές προσβολές δικαιωμάτων τρίτων από το περιεχόμενο των ανακοινώσεων συνιστούν αποκλειστική ευθύνη του αποστολέα των ανακοινώσεων.

Όλα τα αναγραφόμενα στο Μ.Σ.Δ. στοιχεία παρέχονται μόνο για τους σκοπούς της πληροφόρησης και δεν συνιστούν παροχή επενδυτικών συμβουλών ή πρόσκληση για επένδυση σε κινητές αξίες που διαπραγματεύονται στο Χρηματιστήριο.

Αναγνωρίζεται και συμφωνείται ότι όλα τα δικαιώματα επί των πληροφοριών που εμφανίζονται στο ΜΣΔ αποτελούν κυριότητα της εταιρείας και οποιοδήποτε άλλο δικαίωμα συμπεριλαμβανομένου του δικαιώματος πνευματικής ιδιοκτησίας σήματος κ.λπ ανήκουν στην εταιρεία.

Hellenic Exchanges-Athens Stock Exchange S.A endeavours to ensure that the data and other material ("Information") presented on the Monthly Statistical Bulletin are accurate and complete, but it is not liable for any errors or omissions of data or /and for the accuracy, credibility, updating and completeness of the aforesaid information nor it has any liability arising directly or indirectly from the use of the above Information.

The Company is not liable for the accuracy of the data included in listed companies' announcements. Only the sender of such an announcement is fully and solely liable for any infringement of third party's rights from the content of such announcement. All contents of the Monthly Statistical Bulletin List are provided only for information purposes and do not constitute investment advice or solicitation to invest in securities or other products listed for trading on the company.

You acknowledge and agree that the Company is the owner of any property rights related to any Information appearing on the Monthly Statistical Bulletin including intellectual property rights copyright, trademarks, etc.

ΕΚΔΟΤΗΣ : ΕΛΛΗΝΙΚΑ ΧΡΗΜΑΤΙΣΤΗΡΙΑ - ΧΡΗΜΑΤΙΣΤΗΡΙΟ ΑΘΗΝΩΝ
ΑΝΩΝΥΜΗ ΕΤΑΙΡΕΙΑ ΣΥΜΜΕΤΟΧΩΝ

Υπεύθυνο Τμήμα : Τμήμα Ανάλυσης Αγορών

Λεωφόρος Αθηνών 110, 10442 Αθήνα, Τηλ.: (210) 33.66.259, Fax: (210) 33.66.666
www.helex.gr

PUBLISHER :HELLENIC EXCHANGES - ATHENS STOCK EXCHANGE S.A

Dpt in Charge : Market Analysis Department

110, Athinon Ave., 104 42 Athens, Greece, Tel.: (210) 33.66.259, Fax: (210) 33.66.666
www.helex.gr

Τον Μάιο ο **Γενικός Δείκτης του Χρηματιστηρίου Αθηνών** έκλεισε στις 775,24 μονάδες σημειώνοντας άνοδο της τάξεως του 8,86% σε σύγκριση με το κλείσιμο του προηγούμενου μήνα. Η ανώτατη τιμή του Μαΐου ήταν 800,08 μονάδες, καταγράφηκε κατά την διάρκεια της συνεδρίασης της 17/05/2017, η κατώτατη τιμή του μήνα ήταν 712,17 μονάδες και καταγράφηκε κατά την διάρκεια της συνεδρίασης της 02/05/2017.

Ο δείκτης FTSE/XA Large Cap, έκλεισε στις 2061,55 μονάδες σημειώνοντας άνοδο 8,22% σε σχέση με τον προηγούμενο μήνα που έκλεισε στις 1904,97 μονάδες ενώ σε σχέση με τον αντίστοιχο Μάιο του 2016 που είχε κλείσει στις 1795,60 μονάδες, σημείωσε άνοδο 14,81%. Ο δείκτης FTSE/X.A Mid Cap, έκλεισε στις 988,71 μονάδες σημειώνοντας άνοδο 9,27% σε σχέση με τον προηγούμενο μήνα που έκλεισε στις 904,87 ενώ σε σχέση με τον αντίστοιχο Μάιο του 2016 που είχε κλείσει στις 778,90 μονάδες, σημείωσε άνοδο 26,94%. Αντίστοιχα ο δείκτης FTSE/X.A Mid & Small Cap **Θεμελιωδών μεγεθών** έκλεισε στις 1593.30 μονάδες σημειώνοντας άνοδο 3,38% σε σχέση με τον προηγούμενο μήνα που είχε κλείσει στις 1541.16 μονάδες ενώ σε σχέση με τον αντίστοιχο Μάιο του 2016 που είχε κλείσει στις 1230.83 μονάδες σημείωσε άνοδο 29,45%.

Η **μηνιαία αξία συναλλαγών** έφτασε το ύψος των 2226,63 εκ. ευρώ. σε σχέση με τον Απρίλιο που ήταν στο επίπεδο των 805,61 εκ. ευρώ, σημείωσε άνοδο 176,39% ενώ σε σχέση με τον αντίστοιχο Μάιο του 2016 που βρισκόταν στα 2062,76 εκ. ευρώ σημείωσε άνοδο κατά 7,94%.

Η **μέση ημερήσια συναλλακτική κίνηση** έφτασε τα 100,90 εκ. ευρώ έναντι 44,35 εκ. ευρώ του Απριλίου και των 103,14 εκ. ευρώ του Μαΐου 2016. Ο **μέσος ημερήσιος αριθμός πράξεων** έφτασε τις 25632 έναντι 13462 του Απριλίου και των 24541 σε σχέση με τον Μάιο του 2016.

Η **χρηματιστηριακή αξία** των μετοχών στην τελευταία ημέρα διαπραγμάτευσής τους έφτασε τα 51791,16 εκ. ευρώ έναντι 47802,24 εκ. ευρώ του Απριλίου άνοδο 8,34% ενώ σε σχέση με τον Μάιο 2016 που είχε φτάσει στο επίπεδο των 46109,85 εκ. ευρώ σημείωσε άνοδο 12,32%.

Από τα **χρεόγραφα που κινήθηκαν περισσότερο** σε αξία τον μήνα Μάιο ήταν οι: ALPHA ΤΡΑΠΕΖΑ (ΚΟ), ΕΘΝΙΚΗ ΤΡΑΠΕΖΑ (ΚΟ), ΠΕΙΡΑΙΩΣ ΤΡΑΠΕΖΑ (ΚΟ), ΟΤΕ Α.Ε (ΚΟ), ΟΠΑΠ και ΤΡΑΠΕΖΑ EUROBANK ERGASIAS (ΚΟ).

In May, the ATHEX Composite Share Price Index closed at 775.24 units and compared to last month's closing price was increasing by 8.86%. During the month of May the highest price which was 800.08 units was recorded during the session of May 17, 2017 while the lowest price which was 712.17 units as recorded during the session of May 02, 2017.

The FTSE/ATHEX Large Cap Index closed at 2061.55 units, marking an increase of 8.22% compared to the previous month's closing price which was 1904.97 units and an increase of 14.81% compared to May 2016 closing price that was 1795.60 units. The FTSE/X.A Mid Cap Index closed at 988.71 units, marking an increase of 9.27% compared to the previous month's closing price which was 904.87 units and an increase of 26.94% compared to May 2016 closing price that was 778.90 units. The FTSE/X.A Mid & Small Cap Factor-Weighted Index closed at 1593.30 units, recording an increase of 3.38% compared to the previous month's closing price which was 1541.16 units and an increase of 29.45% compared to May 2016 closing price that was 1230.83 units.

The monthly value of transactions reached 2226.63 million euros, recording an increase of 176.39% compared to 805.61 million euros recorded in April and an increase of 7.94% compared to May 2016 (2062.76 m €).

The average daily value of transactions amounted to 100.90 million euros versus 44.35 million in April and 103.14 million euros to May 2016. The average daily number of trades reached 25632 versus 13462 in April and 24541 compared to May 2016.

The market capitalisation of shares during their last trading day amounted to 51791,16 million euros and compared to April's figure which was 47802,24 million euros marks an increase of 8.34%. Compared to May 2016 capitalisation recorded at 46109.85 million signalling an increase 12.32%.

Also, the most active securities in May were the following: ALPHA BANK (CR), NATIONAL BANK (CR), PIRAEUS BANK (CR), OTE (CR), OPAP (CR) and EUROBANK ERGASIAS (CR).

1.1 ΒΑΣΙΚΟΙ ΔΕΙΚΤΕΣ ΑΓΟΡΑΣ ΜΕΤΟΧΩΝ ΕΛΛΗΝΙΚΑ ΧΡΗΜΑΤΙΣΤΗΡΙΑ - ΧΡΗΜΑΤΙΣΤΗΡΙΟ ΑΘΗΝΩΝ ΑΝΩΝΥΜΗ ΕΤΑΙΡΕΙΑ ΣΥΜΜΕΤΟΧΩΝ - HELLENIC EXCHANGES - ATHENS STOCK EXCHANGE MARKET INDICES *

Βάση Δείκτη FTSE/XA Large Cap-FTSE/ATHEX Large Cap Index Base: 23.09.1997 = 1000 Μονάδες - Units,
 Βάση Δείκτη FTSE/X.A - Χ.Α.Κ Τραπεζικός Δείκτης -FTSE/ATHEX - CSE Banking Index Base: 31.10.2008 = 2000 Μονάδες - Units
 Βάση Δείκτη Τιμών Μεσαίας & Μικρής Κεφαλαιοποίησης - Athex Mid & SmallCap Category Price Index Index Base: 28.11.2008 = 5000 Μονάδες - Units
 Βάση Δείκτη FTSE/XA MID CAP-FTSE/ATHEX MID CAP Index Base: 08.12.1999 = 1000 Μονάδες - Units, Βάση Δείκτη FTSE/XA SmallCap -FTSE/ATHEX SmallCap Index Base: 31.05.2001,
 Βάση Δείκτη FTSE/XA ΔΕΙΚΤΗΣ ΑΓΟΡΑΣ-FTSE/ATHEX MARKET INDEX Index Base: 31.12.2002 = 2000 Μονάδες - Units, Βάση Δείκτη FTSE MED 100 - FTSE MED 100 Index Base:19.06.2003=5000 Μονάδες - Units,
 Βάση Δείκτη FTSE/XA Διεθνούς Δραστηριοποίησης-FTSE/ATHEX Global Traders Index Plus Plus Index Base: 03.12.2012 = 1000 Μονάδες - Units, Βάση Δείκτη FTSE/X.A. Διεθνούς Δραστηριοποίησης - FTSE/ATHEX Global Traders Index Index Base: 03.12.2012 = 1000 Μονάδες - Units,

Βάση Δείκτη GT - 30 Price Index : 31.12.2005 = 1000 Μονάδες - Units, Βάση Δείκτη FTSE/XA Mid & Small Cap Θεμελιωδών μεγεθών-FTSE/ATHEX Mid & Small Cap Factor-Weighted: Index Base 29.10.2012= 1000 Μονάδες-Units, Βάση Δείκτη ΕΛΛΗΝΙΚΟΣ ΔΕΙΚΤΗΣ MID

Μήνας Months	Γενικός Δείκτης Composite Index			FTSE/X.A. Large Cap - FTSE/Athex Large Cap	FTSE/X.A. Mid Cap - FTSE/Athex Mid Cap	FTSE/X.A. - Χ.Α.Κ. Τραπεζικός Δείκτης - FTSE/Athex - CSE Banking Index	ΕΛΛΗΝΙΚΟΣ ΔΕΙΚΤΗΣ MID & SMALL CAP - HELLENIC MID & SMALL CAP INDEX	FTSE/X.A. Διεθνούς Δραστηριοποίησης Plus - FTSE/ATHEX Global Traders Index Plus	FTSE/X.A. Διεθνούς Δραστηριοποίησης - FTSE/ATHEX Global Traders Index	FTSE/X.A Mid & Small Cap Θεμελιωδών μεγεθών	GT-30 Δείκτης Τιμών GT-30 Price Index	Δείκτης Τιμών Μεσαίας & Μικρής Κεφαλαιοποίησης Χ.Α ATHEX Mid & SmallCap Price Index	FTSE/X.A. Δείκτης Αγοράς - FTSE/Athex Market Index
	Κλείσιμο Last	Κατώτερη Έτους Year Low	Ανώτερη Έτους Year High										
2016 Μάιος - May	646.97	420.82	656.15	1,795.60	778.90	41.57	779.81	1,358.30	1,568.54	1,230.83	477.94	2,105.83	440.35
Ιούν.-Jun.	542.12	420.82	658.99	1,451.96	680.54	522.63	682.28	1,214.15	1,403.74	1,165.42	463.63	2,149.70	356.89
Ιούλ.-Jul.	571.33	420.82	658.99	1,527.96	688.12	535.48	716.40	1,323.25	1,468.03	1,191.70	449.29	2,102.89	375.13
Αύγ. - Aug.	577.39	420.82	658.99	1,550.05	719.25	535.74	720.61	1,328.36	1,473.70	1,189.34	453.98	2,128.76	380.88
Σεπ. - Sep.	565.53	420.82	658.99	1,500.87	729.08	475.71	712.35	1,370.50	1,462.42	1,237.89	442.46	2,080.15	369.30
Οκτ. - Oct.	591.13	420.82	658.99	1,563.39	750.64	503.27	757.95	1,439.44	1,573.33	1,328.91	456.30	2,135.97	384.56
Νοέμ.-Nov.	628.75	420.82	658.99	1,705.13	779.50	626.46	777.11	1,468.22	1,613.65	1,350.40	423.49	2,122.20	418.88
Δεκ.-Dec.	643.64	420.82	658.99	1,740.86	753.69	634.20	786.74	1,513.50	1,643.63	1,340.71	442.71	1,675.92	427.09
2017 Ιαν. - Jan.	611.75	610.49	670.21	1,634.97	794.14	551.51	771.61	1,489.88	1,599.43	1,330.14	437.86	1,996.28	402.27
Φεβ. - Feb.	645.88	602.43	670.21	1,727.59	814.49	587.29	808.82	1,610.45	1,654.88	1,392.87	467.69	2,189.04	424.73
Μάρ. - Mar.	666.06	602.43	674.97	1,778.63	848.15	566.27	854.30	1,725.57	1,768.85	1,490.42	472.74	2,354.13	437.41
Απρ. - Apr.	712.17	602.43	714.00	1,904.97	904.87	672.50	881.34	1,762.88	1,821.71	1,541.16	505.34	2,510.66	468.43
2017 Μάιος - May	775.24	602.43	800.08	2,061.55	988.71	734.79	958.80	2,019.32	1,993.37	1,593.30	509.17	2,756.14	507.06

1. Διάγραμμα Γ.Δ. Τιμών & Αξίας Συναλλαγών Χρεογράφων (Βάση Δείκτη - Index Base: 31.12.1980 = 100 Μονάδες - Units)
 Composite Price Share Index Chart & Securities' Value of Transactions Chart

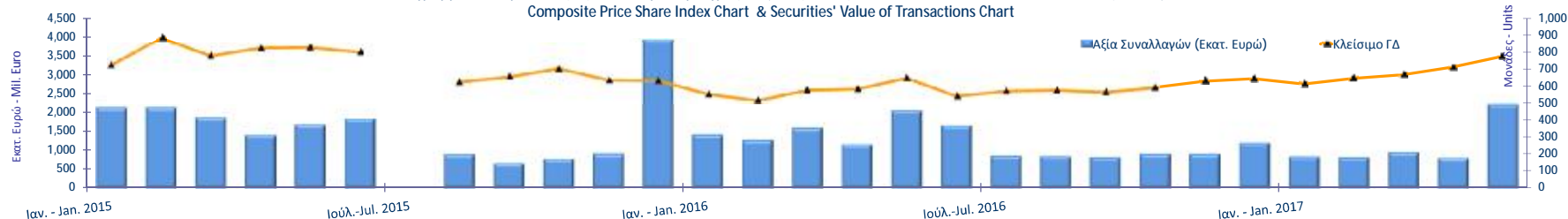

1.2 ΛΟΙΠΟΙ ΔΕΙΚΤΕΣ ΜΕΤΟΧΩΝ ΕΛΛΗΝΙΚΑ ΧΡΗΜΑΤΙΣΤΗΡΙΑ - ΧΡΗΜΑΤΙΣΤΗΡΙΟ ΑΘΗΝΩΝ ΑΝΩΝΥΜΗ ΕΤΑΙΡΕΙΑ ΣΥΜΜΕΤΟΧΩΝ / HELLENIC EXCHANGES - ATHENS STOCK EXCHANGE OTHER MARKET INDICES *

Μήνας Months	FTSE/Med 100 - FTSE/Med 100	Συν. Απόδοσης Γενικού Δείκτη ΧΑ Total Return of ATHEX Composite Index	FTSE/X.A. Large Cap Σ.Α. - FTSE/Athex Large Cap Total Return	FTSE/X.A. Large Cap Net Σ.Α. - FTSE/ATHEX Large Cap Net Total Return	FTSE/X.A Mid Cap Συνολικής Απόδοσης FTSE/ATHEX Mid Cap Total Return Index	GT-30 Συνολικής Απόδοσης GT-30 Total Return Index	FTSE/X.A.-Χ.ΑΚ Τραπεζικός Δείκτης Συνολικής Απόδοσης FTSE/ATHEX-CSE Banking Total Return Index
2016 Μάιος - May	4,900.42	968.21	248.84	742.99	957.60	602.87	794.50
Ιούν.-Jun.	4,596.44	821.82	2,041.72	609.11	836.67	586.73	499.43
Ιούλ.-Jul.	4,898.48	867.38	2,151.79	641.86	848.35	568.58	511.69
Αύγ. - Aug.	4,799.25	876.80	2,182.89	651.14	886.75	574.52	511.94
Σεπ. - Sep.	4,625.65	858.79	2,113.64	630.48	898.89	560.13	454.57
Οκτ. - Oct.	4,492.43	898.51	2,204.63	657.48	925.50	577.83	480.91
Νοέμ.-Nov.	4,580.14	957.30	2,461.01	718.34	951.36	537.09	643.09
Δεκ.-Dec.	4,596.36	981.85	2,513.86	733.72	919.99	561.76	651.03
Ιαν. - Jan.	4,400.91	933.20	2,360.99	689.09	969.41	555.60	566.13
Φεβ. - Feb.	4,718.81	985.26	2,494.76	728.13	994.28	593.46	602.88
Μάρ. - Mar.	4,638.23	1,017.38	2,571.60	750.47	1,035.32	601.13	581.34
Απρ. - Apr.	4,643.14	1,087.81	2,769.43	803.78	1,104.53	653.10	690.36
2017 Μάιος - May	4,653.34	1,189.39	2,999.22	874.41	1,207.23	659.08	754.32

1.3 ΚΛΑΔΙΚΟΙ ΔΕΙΚΤΕΣ ΜΕΤΟΧΩΝ ΕΛΛΗΝΙΚΑ ΧΡΗΜΑΤΙΣΤΗΡΙΑ - ΧΡΗΜΑΤΙΣΤΗΡΙΟ ΑΘΗΝΩΝ ΑΝΩΝΥΜΗ ΕΤΑΙΡΕΙΑ ΣΥΜΜΕΤΟΧΩΝ / HELLENIC EXCHANGES - ATHEX STOCK EXCHANGE MARKET INDICES *

Βάση Κλαδικών Δεικτών Χρηματιστηρίου Αθηνών - Athex Sectoral Indices Base: 30.12.2005=5000

Βάση Δείκτη Όλων των Μετοχών-All Share Index Base: 04.01.1988 = 100 Μονάδες - Units

Μήνας Months	FTSE/Χ.Α. Τράπεζες - FTSE/Athex Banks	FTSE/Χ.Α. Χρηματοοικονομικές Υπηρεσίες - FTSE/Athex Financial Services	FTSE/Χ.Α. Βιομηχανικά Προϊόντα & Υπηρεσίες - FTSE/Athex Industrial Goods & Services	FTSE/Χ.Α. Εμπόριο - FTSE/Athex Retail	FTSE/Χ.Α. Ακίνητης Περιουσίας - FTSE/Real Estate	FTSE/Χ.Α. Προσωπικά & Οικιακά Προϊόντα - FTSE/Athex Personal & Household Goods	FTSE/Χ.Α. Τρόφιμα & Ποτά - FTSE/Athex Food & Beverage	FTSE/Χ.Α. Πρώτες Ύλες - FTSE/Athex Basic Resources	FTSE/Χ.Α. Κατασκευές & Υλικά - FTSE/Athex Construction & Materials	FTSE/Χ.Α. Πετρέλαιο & Αέριο - FTSE/Athex Oil & Gas	FTSE/Χ.Α. Χημικά - FTSE/Athex Chemicals	FTSE/Χ.Α. Μέσα Ενημέρωσης - FTSE/Athex Media	FTSE/Χ.Α. Ταξίδια & Αναψυχή - FTSE/Athex Travel & Leisure	FTSE/Χ.Α. Τεχνολογία - FTSE/Athex Technology	FTSE/Χ.Α. Τηλ/νίες - FTSE/Athex Telecommu nications	FTSE/Χ.Α. Υπηρεσίες Κοινής Ωφέλειας - FTSE/Athex Utilities	FTSE/Χ.Α. Υγεία - FTSE/Athex Health Care	Όλων των μετοχών - All Share Index
2016 Μάιος - May	1,098.40	1,149.21	1,699.84	2,836.08	2,562.71	6,323.20	6,574.95	1,869.66	2,214.47	2,611.06	7,085.31	1,727.15	1,338.21	623.28	2,507.59	1,637.42	0.00	162.86
Ιούν. - Jun.	690.53	865.20	1,488.66	2,450.34	2,401.52	6,034.72	6,673.21	1,658.50	1,942.23	2,330.88	7,052.46	1,997.67	1,121.03	619.38	2,221.32	1,388.85	0.00	137.30
Ιούλ. - Jul.	707.50	892.14	1,575.35	3,214.51	2,429.05	5,541.34	6,897.41	1,715.69	2,123.80	2,443.89	7,101.77	1,747.96	1,289.25	629.23	2,394.74	1,516.43	0.00	143.03
Αύγ. - Aug.	707.85	931.02	1,571.53	3,170.68	2,461.69	5,772.18	7,339.78	1,715.69	2,136.28	2,392.93	7,594.95	1,664.72	1,344.80	652.32	2,339.68	1,461.41	0.00	145.19
Σεπ. - Sep.	628.53	880.71	1,544.66	3,229.12	2,391.06	5,868.04	7,686.78	1,830.07	2,131.03	2,401.31	8,285.40	1,643.91	1,323.28	653.35	2,147.00	1,438.15	0.00	141.73
Οκτ. - Oct.	664.95	962.59	1,588.72	3,188.21	2,535.41	6,657.53	7,392.39	2,291.98	2,180.03	2,591.09	8,827.90	1,872.81	1,359.30	654.95	2,298.40	1,545.74	0.00	146.79
Νοέμ. - Nov.	827.70	996.23	1,556.08	2,960.27	2,677.26	6,941.80	7,471.07	2,608.72	2,189.70	2,834.58	0.00	1,997.67	1,530.20	645.76	2,367.21	1,573.40	0.00	155.96
Δεκ. - Dec.	837.94	1,056.65	1,454.94	2,809.78	2,642.99	7,650.08	7,708.25	2,705.51	2,254.97	2,998.46	0.00	1,768.77	1,466.51	638.85	2,458.04	1,516.75	0.00	159.10
Ιαν. - Jan.	728.67	978.25	1,473.68	2,589.14	2,588.86	6,793.36	7,842.90	2,833.08	2,136.98	3,015.67	0.00	1,852.00	1,448.57	616.00	2,320.42	1,421.26	0.00	149.29
Φεβ. - Feb.	775.95	1,023.04	1,637.83	2,703.11	2,643.55	6,894.08	8,487.86	3,123.43	2,278.03	3,298.96	0.00	1,914.43	1,495.48	627.17	2,331.43	1,486.58	0.00	156.54
Μάρ. - Mar.	748.17	1,022.34	1,664.12	2,622.75	2,730.62	7,627.13	8,994.44	3,123.43	2,447.66	3,615.35	0.00	1,664.72	1,556.88	654.10	2,422.26	1,570.69	0.00	161.79
Απρ. - Apr.	888.53	1,084.82	1,656.15	2,855.07	2,796.73	7,557.95	9,446.52	3,039.85	2,542.43	3,570.46	0.00	1,664.72	1,622.18	662.37	2,458.04	1,765.17	0.00	171.07
2017 Μάιος - May	970.84	1,153.51	1,826.19	2,907.67	2,868.39	8,401.72	9,558.87	3,422.58	2,785.72	4,133.05	0.00	1,269.35	1,719.84	673.20	2,793.86	2,249.47	0.00	185.11

ΧΡΗΜΑΤΙΣΤΗΡΙΑΚΗ ΑΞΙΑ 2017 (σε Εκατομμύρια Ευρώ)
2017 MARKET CAPITALISATION (Million Euro)

ΜΗΝΑΣ MONTH	ΚΥΡΙΑ ΑΓΟΡΑ MAIN MARKET	ΧΑΜΗΛΗ ΔΙΑΣΠΟΡΑ LOW DISPERSION	ΕΠΙΤΗΡΗΣΗ SURVEILLANCE	ΠΡΟΣ ΔΙΑΓΡΑΦΗ UNDER DELETION	ΣΥΝΟΛΟ ΜΕΤΟΧΩΝ STOCKS TOTAL
31/05/2016	43,137.77	2,810.58	155.09	6.41	46,109.85
30/06/2016	36,105.29	2,708.65	129.11	6.60	38,949.65
29/07/2016	37,771.47	2,662.12	122.69	6.48	40,562.76
31/08/2016	38,395.18	2,707.86	144.25	6.65	41,253.94
30/09/2016	37,344.36	2,719.22	116.21	6.68	40,186.46
31/10/2016	38,700.50	2,793.83	119.79	6.36	41,620.48
30/11/2016	41,155.28	2,931.91	110.75	6.43	44,204.38
31/12/2016	42,061.11	2,915.05	119.20	6.43	45,101.80
31/01/2017	39,085.72	3,117.85	120.72	5.90	42,330.19
28/02/2017	41,248.16	3,002.64	114.74	6.41	44,371.94
31/03/2017	42,595.70	3,140.54	111.91	6.36	45,854.51
28/04/2017	44,948.77	2,700.25	146.69	6.53	47,802.24
31/05/2017	48,769.38	2,848.36	160.80	12.63	51,791.16

Σημειώσεις -Notes

-Δεν περιλαμβάνεται η Χρηματιστηριακή αξία των μετοχών σε αναστολή - The market value of suspended shares is not included.

- Η Χρηματιστηριακή αξία των μετοχών αναφέρεται στην τελευταία ημέρα διαπραγμάτευσης - The Market capitalisation refers to the last trading day

2. Διάγραμμα Χρηματιστηριακής Αξίας Κύριας Αγοράς (Εκατ. Ευρώ) - Market Capitalisation Chart (Mill. Euro)

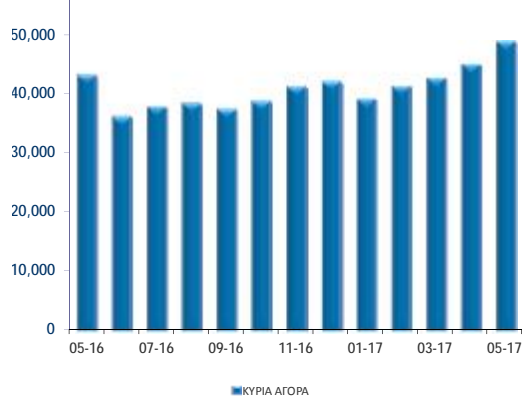

2. Διάγραμμα Χρημ/κής Αξίας Λοιπών κατηγοριών (Εκατ. Ευρώ) - Chart of Other Categories Market Capitalisation (Mill. Euro)

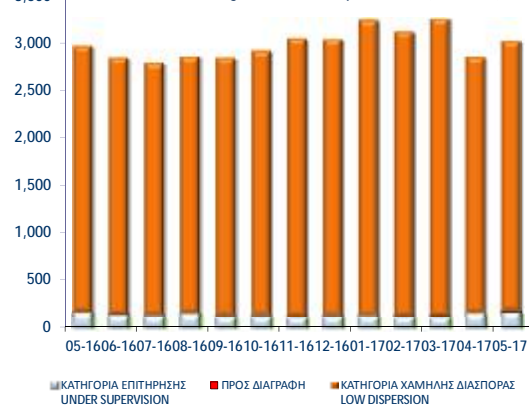

ΑΞΙΑ ΣΥΝΑΛΛΑΓΩΝ 2017 (σε Εκατομμύρια Ευρώ)
2017 TRANSACTIONS VALUE (Million Euro)

ΜΗΝΑΣ MONTH	ΑΞΙΕΣ ΣΤΑΘΕΡΟΥ ΕΙΣΟΔΗΜΑΤΟΣ BONDS	ΜΕΤΟΧΕΣ - STOCKS					ΔΙΑΠΡΑΓΜΑΤΕΥΣΙΜΑ ΑΜΟΙΒΑΙΑ ΚΕΦΑΛΑΙΑ (Δ.Α.Κ) EXCHANGE TRADED FUNDS ETFs	ΚΑΤΑΣΤΑΣΗ ΑΝΑΣΤΟΛΗΣ SUSPENSION STATUS	ΤΙΤΛΟΙ ΠΑΡΑΣΤΑΤΙΚΟΙ WARRANTS	ΓΕΝΙΚΟ ΣΥΝΟΛΟ ΟΜΟΛΟΓΩΝ & ΧΡΕΤΡΑΦΩΝ GRAND TOTAL BONDS & SECURITIES
		ΚΥΡΙΑ ΑΓΟΡΑ MAIN MARKET	ΧΑΜΗΛΗ ΔΙΑΣΠΟΡΑ LOW DISPERSION	ΕΠΙΤΗΡΗΣΗ SURVEILLANCE	ΠΡΟΣ ΔΙΑΓΡΑΦΗ UNDER DELETION					
Μάιος - May	0.00	2,061.22	0.52	0.29	0.00	0.33	0.00	0.39	2,062.76	
Ιούν.-Jun.	0.00	1,648.42	15.21	0.28	0.00	0.95	0.00	0.26	1,665.12	
Ιούλ.-Jul.	0.00	859.41	0.54	0.10	0.00	0.32	0.00	0.10	860.47	
Αύγ. - Aug.	0.00	846.13	0.23	0.08	0.00	0.22	0.00	0.03	846.69	
Σεπ. - Sep.	0.00	824.29	0.93	0.15	0.00	0.02	0.00	0.10	825.48	
Οκτ. - Oct.	2.98	602.78	304.89	0.24	0.00	0.08	0.00	0.05	911.02	
Νοέμ.-Nov.	0.70	1,205.96	3.05	0.16	0.01	0.26	0.00	0.09	1,210.22	
Δεκ.-Dec.	0.66	1,118.90	84.68	0.24	0.00	0.03	0.00	0.18	1,204.69	
Σύνολο 2016 Total	4.36	14,624.83	413.38	2.41	0.04	3.43	0.00	2.52	15,050.97	
Ιαν. - Jan.	0.86	807.19	29.62	0.39	0.00	0.10	0.00	0.05	838.21	
Φεβ. - Feb.	0.37	821.13	3.10	0.27	0.00	0.36	0.00	0.12	825.34	
Μάρ. - Mar.	12.87	937.36	1.74	0.29	0.00	0.05	0.00	0.14	952.45	
Απρ. - Apr.	7.32	794.57	2.32	0.22	0.00	1.14	0.00	0.03	805.61	
Μάιος - May	6.89	2,212.99	2.37	0.42	0.02	3.75	0.00	0.19	2,226.63	
Σύνολο 2017 Total	28.32	5,573.23	39.16	1.59	0.02	5.40	0.00	0.53	5,648.25	

Σημείωση - Note: Στην αξία Συναλλαγών των Μετοχών περιλαμβάνονται όλοι οι τύποι Πακτέτων - All Blocks Methods' Transactions Value are included

Η αξία συναλλαγών των δικαιωμάτων των μετοχών συμπεριλαμβάνεται στις κατά κατηγορία συναλλαγές-The value of rights transactions is included in the value transactions per category

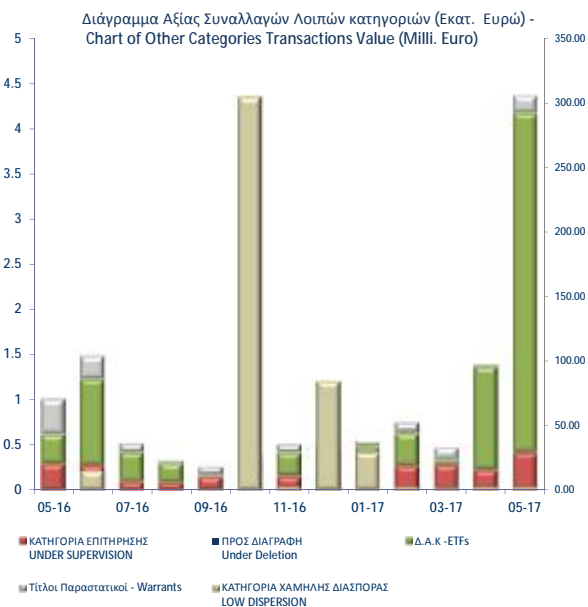
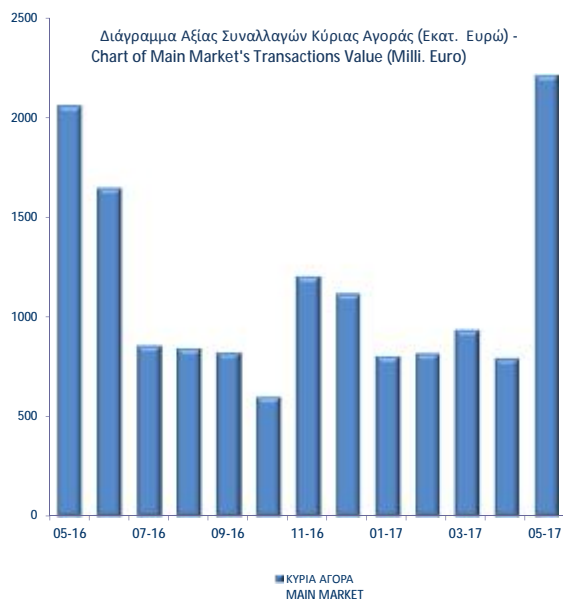

Συναλλαγές τον Μάιο 2017
May 2017 Transactions

Όγκος
Συναλλαγών
Transactions
Volume

Αξία Συναλλαγών
(Ευρώ - Euro)
Transactions Value

Ποσοστό
Συμμετοχής
Percentage
(%)

A. Δάνεια - Bonds			
ΟΜΟΛΟΓΙΑΚΑ ΔΑΝΕΙΑ ΕΠΙΧΕΙΡΗΣΕΩΝ – ΟΡΓΑΝΩΜΕΝΗ ΑΓΟΡΑ (ΜΗ ΜΕΤΑΤΡΕΨΙΜΑ) NON CONVERTIBLE CORPORATE BONDS - REGULATED MARKET	6,756,853	6,892,919.43	0.31
ΟΜΟΛΟΓΙΑΚΑ ΔΑΝΕΙΑ ΕΠΙΧΕΙΡΗΣΕΩΝ – ΟΡΓΑΝΩΜΕΝΗ ΑΓΟΡΑ (ΜΕΤΑΤΡΕΨΙΜΑ) - CONVERTIBLE CORPORATE BONDS - REGULATED MARKET	0	0.00	0.00
Νομικών Προσώπων & Εταιριών σε Ξ.Ν. & Δρχ.-Corporation Bonds in F.X. & GRD	0	0.00	0.00
Σύνολο Ομολόγων Διαπραγματεύσιμα στην Α.Α.Σ.Ε. - Total of Bonds Traded in F.I.S.M. @	6,756,853	6,892,919.43	0.31
Σύνολο Δανείων - Total of Bonds	6,756,853	6,892,919.43	0.31
B. Μετοχές - Stocks **			
Τράπεζες-Banks	2,939,310,873	1,230,702,533.92	55.27
Χρηματοοικονομικές Υπηρεσίες-Financial Services	86,245,809	33,992,197.51	1.53
Ακίνητη Περιουσία - Real Estate	3,339,668	19,338,417.71	0.87
Ασφάλειες-Insurance	127,050	385,751.46	0.02
Βιομηχανικά Προϊόντα & Υπηρεσίες-Industrial Goods & Services	12,125,853	38,127,542.12	1.71
Κατασκευές & Υλικά Κατασκευών-Construction & Materials	19,082,855	84,483,772.25	3.79
Εμπόριο-Retail	4,581,345	83,168,133.45	3.74
Μέσα Ενημέρωσης-Media	304,348	19,930.08	0.00
Πετρέλαιο & Αέριο-Oil & Gas	9,051,887	97,489,037.46	4.38
Προσωπικά & Οικιακά Αγαθά-Personal & Household Goods	12,323,564	144,228,791.21	6.48
Πρώτες Ύλες-Basic Resources	6,354,897	34,596,762.67	1.55
Υπηρεσίες Κοινής Ωφέλειας-Utilities	13,092,835	49,995,458.19	2.25
Τεχνολογία-Technology	5,249,371	4,878,008.16	0.22
Τηλεπικοινωνίες-Telecommunications	21,658,897	215,793,642.91	9.69
Τρόφιμα & Ποτά-Food & Beverage	8,987,158	30,861,271.00	1.39
Υγεία-Health Care	5,910,017	2,212,881.65	0.10
Ταξίδια & Αναψυχή-Travel & Leisure	20,734,517	144,257,671.10	6.48
Χημικά-Chemicals	692,649	1,456,809.32	0.07
<i>Κύρια Αγορά - Main Market</i>	<i>3,052,692,218</i>	<i>2,212,985,428.57</i>	<i>99.39</i>
<i>Χαμηλής Διασποράς - Low Dispersion</i>	<i>410,903</i>	<i>2,369,495.46</i>	<i>0.11</i>
<i>Κατηγορία Επιτήρησης - Under Supervision</i>	<i>3,379,987</i>	<i>418,046.65</i>	<i>0.02</i>
<i>Προς Διαγραφή - Under Deletion</i>	<i>177,670</i>	<i>21,119.22</i>	<i>0.00</i>
Σύνολο Μετοχών - Total of Stocks	3,056,660,778	2,215,794,089.90	99.51
<i>Γ. Διαπραγματεύσιμα Αμοιβαία Κεφάλαια (Δ.Α.Κ) - ETFs</i>	<i>179,825</i>	<i>3,749,942</i>	<i>0.17</i>
<i>Δ. Παραστατικοί Τίτλοι - Warrants</i>	<i>112,512,815</i>	<i>194,522</i>	<i>0.01</i>
ΓΕΝΙΚΟ ΣΥΝΟΛΟ ΧΡΕΟΓΡΑΦΩΝ - SECURITIES GRAND TOTAL	3,175,930,446	2,226,631,473.97	100.00
Σύνολο Δικαιωμάτων - Total of Rights *	39,438	679.61	0.0000

Στην Αξία Συναλλαγών των Μετοχών περιλαμβάνονται όλοι οι τύποι Πακέτων - All Blocks Methods' Transactions Value are included.

ΣΤΟΙΧΕΙΑ ΜΕΣΗΣ ΗΜΕΡΗΣΙΑΣ ΑΞΙΑΣ ΣΥΝΑΛΛΑΓΩΝ ΜΕΤΟΧΩΝ ΑΝΑ ΚΑΤΗΓΟΡΙΑ ΔΙΑΠΡΑΓΜΑΤΕΥΣΗΣ
AVERAGE DAILY STOCKS VALUE OF TRANSACTIONS DATA PER TRADING CATEGORY

	Κύρια Αγορά Main Market	Χαμηλή Διασπορά Low Dispersion	Επιτήρηση Surveillance	Προς Διαγραφή Under Deletion	ΣΥΝΟΛΟ-Total	
	01/05/2017-31/05/2017	01/05/2017-31/05/2017	01/05/2017-31/05/2017	01/05/2017-31/05/2017	01/05/2017-31/05/2017	
	<i>Μέση Αξία Συναλλαγών χωρίς δικαιώματα (Σύνολο σε εκατ. Euro) / Average daily value of transactions without right trades (Total in million of Euros)</i>					
A 1. ΑΝΑΛΥΣΗ ΑΝΑ ΦΑΣΗ						A1. ANALYSIS PER TRADING PHASE
ΣΤΟ ΑΝΟΙΓΜΑ	0.78	0.03	0.01	0.00	0.82	At the Open
ΣΥΝΕΧΗΣ ΔΙΑΠΡΑΓΜΑΤΕΥΣΗ	76.63	0.00	0.00	0.00	76.63	Continuous Trading
ΕΝΔΙΑΜΕΣΑ ΑΥΚΤΙΟΝ	0.37	0.02	0.00	0.00	0.39	Intraday Auctions
ΑΥΚΤΙΟΝ ΚΛΕΙΣΙΜΑΤΟΣ	13.30	0.01	0.00	0.00	13.32	Closing Auction
ΣΤΟ ΚΛΕΙΣΙΜΟ	2.23	0.00	0.00	0.00	2.23	At the Close
ΣΥΝΟΛΟ	93.31	0.06	0.02	0.00	93.39	Total
Πακέτα	7.28	0.05	0.00	0.00	7.33	Block Trades
Γενικό ΣΥΝΟΛΟ	100.59	0.11	0.02	0.00	100.72	Grand total
Αξία συναλλαγών ανοικτών πωλήσεων	0.00%	0.00%	0.00%	0.00	0.00%	Value of Transactions Short selling
Αξία συναλλαγών ειδικών διαπραγματευτών	8.83%	0.00%	0.00%	0.00	8.82%	Value of Transactions of Market Makers
Αξία συναλλαγών μέσω ODL	68.69%	23.20%	0.00%	0.74	68.65%	Value of Transactions ODL
% Στο σύνολο	99.87%	0.11%	0.02%	0.00%	100.00%	% on the Total
	Κύρια Αγορά Main Market	Χαμηλή Διασπορά Low Dispersion	Επιτήρηση Surveillance	Προς Διαγραφή Under Deletion	ΣΥΝΟΛΟ-Total	
	<i>Μέση Αξία Συναλλαγών χωρίς δικαιώματα (Σύνολο σε εκατ. Euro) / Average daily value of transactions without right trades (Total in million of Euros)</i>					
B 1. ΣΥΝΕΧΗΣ ΔΙΑΠΡΑΓΜΑΤΕΥΣΗ						B1. CONTINUOUS TRADING PHASE
Α' ΧΡΟΝΙΚΗ ΠΕΡΙΟΔΟΣ ('Εως 11:00:00) *	8.50	0.00	0.00	0.00	8.50	1st Period (till 11:00:00) *
Β' ΧΡΟΝΙΚΗ ΠΕΡΙΟΔΟΣ (11:00:01 - 11:30:00)	6.46	0.00	0.00	0.00	6.46	2nd Period (11:00:01 - 11:30:00)
Γ' ΧΡΟΝΙΚΗ ΠΕΡΙΟΔΟΣ (11:30:01 - 12:00:00)	5.67	0.00	0.00	0.00	5.67	3rd Period (11:30:01 - 12:00:00)
Δ' ΧΡΟΝΙΚΗ ΠΕΡΙΟΔΟΣ (12:00:01 - 12:30:00)	5.57	0.00	0.00	0.00	5.57	4th Period (12:00:01 - 12:30:00)
Ε' ΧΡΟΝΙΚΗ ΠΕΡΙΟΔΟΣ (12:30:01 - 13:00:00)	4.46	0.00	0.00	0.00	4.46	5th Period (12:30:01 - 13:00:00)
ΣΤ' ΧΡΟΝΙΚΗ ΠΕΡΙΟΔΟΣ (13:00:01 - 13:30:00)	4.25	0.00	0.00	0.00	4.25	6th Period (14:00:01 - 13:30:00)
Ζ' ΧΡΟΝΙΚΗ ΠΕΡΙΟΔΟΣ (13:30:01 - 14:00:00)	3.89	0.00	0.00	0.00	3.89	7th Period (13:30:01 - 14:00:00)
Η' ΧΡΟΝΙΚΗ ΠΕΡΙΟΔΟΣ (14:00:01 - 14:30:00)	4.64	0.00	0.00	0.00	4.64	8th Period (14:00:01 - 14:30:00)
Θ' ΧΡΟΝΙΚΗ ΠΕΡΙΟΔΟΣ (14:30:01 - 15:00:00)	5.46	0.00	0.00	0.00	5.46	9th Period (14:30:01 - 15:00:00)
Ι' ΧΡΟΝΙΚΗ ΠΕΡΙΟΔΟΣ (15:00:01 - 15:30:00)	5.54	0.00	0.00	0.00	5.54	10th Period (Από 15:00:01 - 15:30:00)
ΙΑ' ΧΡΟΝΙΚΗ ΠΕΡΙΟΔΟΣ (15:30:01 - 16:00:00)	5.73	0.00	0.00	0.00	5.73	11th Period (15:30:01 - 16:00:00)
ΙΒ' ΧΡΟΝΙΚΗ ΠΕΡΙΟΔΟΣ (Από 16:00:01 - 16:30:00)	6.09	0.00	0.00	0.00	6.09	12th Period (16:00:01 - 16:30:00)
ΙΓ' ΧΡΟΝΙΚΗ ΠΕΡΙΟΔΟΣ (Από 16:30:01)	10.37	0.00	0.00	0.00	10.37	13th Period (16:30:01)
Γ(ι) ΧΡΟΝΙΚΗ ΠΕΡΙΟΔΟΣ (Από 16:50:00) - ΤΕΛΕΥΤΑΙΑ 10 ΛΕΠΤΑ	4.69	0.00	0.00	0.00	4.69	C (i) (From 16:50:00) Last ten minutes of Continuous Trading
Γ(ii) ΑΞΙΑ 30% ΠΡΑΞΕΩΝ ΤΟΥ ΒΑΣΙΚΟΥ ΠΙΝΑΚΑ	36.15	0.00	0.00	0.00	36.15	C (iii) The Value of 30% of the trades which are included to the calculation of the closing prices
ΣΥΝΟΛΟ*	76.63	0.00	0.00	0.00	76.63	TOTAL

* δεν περιλαμβάνεται η αξία των συναλλαγών στο άνοιγμα

ΣΤΟΙΧΕΙΑ ΜΕΣΗΣ ΗΜΕΡΗΣΙΑΣ ΑΞΙΑΣ ΣΥΝΑΛΛΑΓΩΝ ΜΕΤΟΧΩΝ ΑΝΑ ΚΑΤΗΓΟΡΙΑ ΔΙΑΠΡΑΓΜΑΤΕΥΣΗΣ
AVERAGE DAILY STOCKS VALUE OF TRANSACTIONS DATA PER TRADING CATEGORY

Κύρια Αγορά Main Market	Χαμηλή Διασπορά Low Dispersion	Επιτήρηση Surveillance	Προς Διαγραφή Under Deletion	ΣΥΝΟΛΟ-Total
01/05/2017- 31/05/2017	01/05/2017-31/05/2017	01/05/2017- 31/05/2017	01/05/2017-31/05/2017	01/05/2017- 31/05/2017

Μέσος Αριθμός Πράξεων χωρίς δικαιώματα. / Average daily number of transactions without right trades

Γ 1. ΑΝΑΛΥΣΗ ΑΝΑ ΦΑΣΗ

ΣΤΟ ΑΝΟΙΓΜΑ	443.36	17.00	38.82	5.14	504.32
ΣΥΝΕΧΗΣ ΔΙΑΠΡΑΓΜΑΤΕΥΣΗ	23,859.95	0.00	0.00	0.00	23,859.95
ΕΝΔΙΑΜΕΣΑ ΑΥΣΤΙΟΝ	51.77	8.32	20.23	0.00	80.32
ΑΥΣΤΙΟΝ ΚΛΕΙΣΙΜΑΤΟΣ	837.14	7.77	23.41	0.00	868.32
ΣΤΟ ΚΛΕΙΣΙΜΟ	270.73	1.64	2.95	0.09	275.41
ΣΥΝΟΛΟ	25,462.95	34.73	85.41	5.23	25,588.32
Πακέτα	8.45	0.05	0.00	0.00	8.50
Γενικό ΣΥΝΟΛΟ	25,471.41	34.77	85.41	5.23	25,596.82
Αριθμός Πράξεων ανοικτών πωλήσεων	0.00%	0.00%	0.00%	0.00	0.00%
Αριθμός Πράξεων ειδικών διαπραγματευτών	8.45%	0.00%	0.00%	0.00	8.41%
Αριθμός Πράξεων μέσω ODL	76.89%	68.63%	78.05%	0.68	76.88%
% Στο σύνολο	99.51%	0.14%	0.33%	0.02%	100.00%

C1. ANALYSIS PER TRADING PHASE

At the Open
ContinuousTrading
Intraday Auctions
Closing Auction
At the Close
Total
BlockTrades
Grand total
Number of Trades of Short selling
Number of Trades of Market Makers
Number of Trades through ODL
% on the Total

Κύρια Αγορά Main Market	Χαμηλή Διασπορά Low Dispersion	Επιτήρηση Surveillance	Προς Διαγραφή Under Deletion	ΣΥΝΟΛΟ-Total
----------------------------	-----------------------------------	---------------------------	---------------------------------	--------------

Μέσος Αριθμός Πράξεων χωρίς δικαιώματα. / Average daily number of transactions without right trades

Δ 1. ΣΥΝΕΧΗΣ ΔΙΑΠΡΑΓΜΑΤΕΥΣΗ

Α' ΧΡΟΝΙΚΗ ΠΕΡΙΟΔΟΣ (Έως 11:00:00) *	2,784.55	0.00	0.00	0.00	2,784.55
Β' ΧΡΟΝΙΚΗ ΠΕΡΙΟΔΟΣ (11:00:01 - 11:30:00)	2,132.05	0.00	0.00	0.00	2,132.05
Γ' ΧΡΟΝΙΚΗ ΠΕΡΙΟΔΟΣ (11:30:01 - 12:00:00)	1,845.41	0.00	0.00	0.00	1,845.41
Δ' ΧΡΟΝΙΚΗ ΠΕΡΙΟΔΟΣ (12:00:01 - 12:30:00)	1,847.23	0.00	0.00	0.00	1,847.23
Ε' ΧΡΟΝΙΚΗ ΠΕΡΙΟΔΟΣ (12:30:01 - 13:00:00)	1,498.55	0.00	0.00	0.00	1,498.55
ΣΤ' ΧΡΟΝΙΚΗ ΠΕΡΙΟΔΟΣ (13:00:01 - 13:30:00)	1,379.82	0.00	0.00	0.00	1,379.82
Ζ' ΧΡΟΝΙΚΗ ΠΕΡΙΟΔΟΣ (13:30:01 - 14:00:00)	1,249.36	0.00	0.00	0.00	1,249.36
Η' ΧΡΟΝΙΚΗ ΠΕΡΙΟΔΟΣ (14:00:01 - 14:30:00)	1,398.00	0.00	0.00	0.00	1,398.00
Θ' ΧΡΟΝΙΚΗ ΠΕΡΙΟΔΟΣ (14:30:01 - 15:00:00)	1,565.73	0.00	0.00	0.00	1,565.73
Ι' ΧΡΟΝΙΚΗ ΠΕΡΙΟΔΟΣ (15:00:01 - 15:30:00)	1,625.82	0.00	0.00	0.00	1,625.82
ΙΑ' ΧΡΟΝΙΚΗ ΠΕΡΙΟΔΟΣ (15:30:01 - 16:00:00)	1,634.23	0.00	0.00	0.00	1,634.23
ΙΒ' ΧΡΟΝΙΚΗ ΠΕΡΙΟΔΟΣ (Από 16:00:01 - 16:30:00)	1,824.32	0.00	0.00	0.00	1,824.32
ΙΓ' ΧΡΟΝΙΚΗ ΠΕΡΙΟΔΟΣ (Από 16:30:01)	3,074.91	0.00	0.00	0.00	3,074.91
Γ(ι) ΧΡΟΝΙΚΗ ΠΕΡΙΟΔΟΣ (Από 16:50:00) - ΤΕΛΕΥΤΑΙΑ 10 ΛΕΠΤΑ	1,387.77	0.00	0.00	0.00	1,387.77
Γ(ιι) ΑΞΙΑ 30% ΠΡΑΞΕΩΝ ΤΟΥ ΒΑΣΙΚΟΥ ΠΙΝΑΚΑ	7,560.23	0.00	0.00	1.91	7,562.14
ΣΥΝΟΛΟ*	23,859.95	0.00	0.00	0.00	23,859.95

D1. CONTINUOUS TRADING PHASE

1st Period (till 11:00:00) *
2rd Period (11:00:01 - 11:30:00)
3rd Period (11:30:01 - 12:00:00)
4th Period (12:00:01 - 12:30:00)
5th Period (12:30:01 - 13:00:00)
6th Period (14:00:01 - 13:30:00)
7th Period (13:30:01 - 14:00:00)
8th Period (14:00:01 - 14:30:00)
9th Period (14:30:01 - 15:00:00)
10th Period (Από 15:00:01 - 15:30:00)
11th Period (15:30:01 - 16:00:00)
12th Period (16:00:01 - 16:30:00)
13th Period (16:30:01)
C (i) (From 16:50:00) Last ten minutes of Continuous Trading
C (iii) The Value of 30% of the trades which are included to the calculation of the closing prices
TOTAL

* δεν περιλαμβάνεται η αξία των συναλλαγών στο άνοιγμα

ΣΤΟΙΧΕΙΑ ΜΕΣΗΣ ΗΜΕΡΗΣΙΑΣ ΑΞΙΑΣ ΣΥΝΑΛΛΑΓΩΝ ΜΕΤΟΧΩΝ ΑΝΑ ΔΕΙΚΤΗ ΚΥΡΙΑΣ ΑΓΟΡΑΣ
AVERAGE DAILY STOCKS VALUE OF TRANSACTIONS DATA PER INDEX OF MAIN MARKET

ΓΔ Composite Index	FTSE/X.A. Large Cap - FTSE/Athex Large Cap	FTSE/X.A. Mid Cap - FTSE/Athex Mid Cap	FTSE/X.A Mid & Small Cap Θεμελιωδών μεγεθών		
01/05/2017- 31/05/2017	01/05/2017- 31/05/2017	01/05/2017-31/05/2017	01/05/2017-31/05/2017		
<i>Μέση Αξία Συναλλαγών χωρίς δικαιώματα (Σύνολο σε εκατ. Euro) / Average daily value of transactions without right trades (Total in million of Euros)</i>					
A 1. ΑΝΑΛΥΣΗ ΑΝΑ ΦΑΣΗ				A1. ANALYSIS PER TRADING PHASE	
ΣΤΟ ΑΝΟΙΓΜΑ	0.76	0.71	0.04	0.01	At the Open
ΣΥΝΕΧΗΣ ΔΙΑΠΡΑΓΜΑΤΕΥΣΗ	76.10	72.69	2.76	0.36	Continuous Trading
ΕΝΔΙΑΜΕΣΑ ΑΥΚΤΙΟΝ	0.37	0.37	0.00	0.00	Intraday Auctions
ΑΥΚΤΙΟΝ ΚΛΕΙΣΙΜΑΤΟΣ	13.29	13.13	0.13	0.02	Closing Auction
ΣΤΟ ΚΛΕΙΣΙΜΟ	2.22	2.12	0.07	0.01	At the Close
ΣΥΝΟΛΟ	92.74	89.03	3.00	0.39	Total
Πακέτα	7.18	7.07	0.03	0.09	Block Trades
Γενικό ΣΥΝΟΛΟ	99.92	96.09	3.03	0.48	Grand total
Αξία συναλλαγών ανοικτών πωλήσεων	0.00%	0.00%	0.00%	0.00%	Value of Transactions Short selling
Αξία συναλλαγών ειδικών διαπραγματευτών	8.82%	8.98%	6.11%	9.08%	Value of Transactions of Market Makers
Αξία συναλλαγών μέσω ODL	68.72%	68.79%	70.65%	56.53%	Value of Transactions ODL
% Στο σύνολο	99.21%	95.41%	3.01%	0.48%	% on the Total
ΓΔ Composite Index	FTSE/X.A. Large Cap - FTSE/Athex Large Cap	FTSE/X.A. Mid Cap - FTSE/Athex Mid Cap	FTSE/X.A Mid & Small Cap Θεμελιωδών μεγεθών		
<i>Μέση Αξία Συναλλαγών χωρίς δικαιώματα (Σύνολο σε εκατ. Euro) / Average daily value of transactions without right trades (Total in million of Euros)</i>					
B 1. ΣΥΝΕΧΗΣ ΔΙΑΠΡΑΓΜΑΤΕΥΣΗ				B1. CONTINUOUS TRADING PHASE	
A' ΧΡΟΝΙΚΗ ΠΕΡΙΟΔΟΣ (Έως 11:00:00) *	8.44	7.97	0.43	0.05	1st Period (till 11:00:00) *
B' ΧΡΟΝΙΚΗ ΠΕΡΙΟΔΟΣ (11:00:01 - 11:30:00)	6.40	6.12	0.24	0.03	2nd Period (11:00:01 - 11:30:00)
Γ' ΧΡΟΝΙΚΗ ΠΕΡΙΟΔΟΣ (11:30:01 - 12:00:00)	5.62	5.34	0.24	0.03	3rd Period (11:30:01 - 12:00:00)
Δ' ΧΡΟΝΙΚΗ ΠΕΡΙΟΔΟΣ (12:00:01 - 12:30:00)	5.53	5.29	0.20	0.04	4th Period (12:00:01 - 12:30:00)
Ε' ΧΡΟΝΙΚΗ ΠΕΡΙΟΔΟΣ (12:30:01 - 13:00:00)	4.42	4.15	0.20	0.02	5th Period (12:30:01 - 13:00:00)
ΣΤ' ΧΡΟΝΙΚΗ ΠΕΡΙΟΔΟΣ (13:00:01 - 13:30:00)	4.21	4.01	0.16	0.02	6th Period (14:00:01 - 13:30:00)
Ζ' ΧΡΟΝΙΚΗ ΠΕΡΙΟΔΟΣ (13:30:01 - 14:00:00)	3.86	3.71	0.13	0.02	7th Period (13:30:01 - 14:00:00)
Η' ΧΡΟΝΙΚΗ ΠΕΡΙΟΔΟΣ (14:00:01 - 14:30:00)	4.61	4.43	0.14	0.02	8th Period (14:00:01 - 14:30:00)
Θ' ΧΡΟΝΙΚΗ ΠΕΡΙΟΔΟΣ (14:30:01 - 15:00:00)	5.43	5.19	0.19	0.02	9th Period (14:30:01 - 15:00:00)
Ι' ΧΡΟΝΙΚΗ ΠΕΡΙΟΔΟΣ (15:00:01 - 15:30:00)	5.51	5.28	0.18	0.03	10th Period (Από 15:00:01 - 15:30:00)
ΙΑ' ΧΡΟΝΙΚΗ ΠΕΡΙΟΔΟΣ (15:30:01 - 16:00:00)	5.70	5.48	0.17	0.02	11th Period (15:30:01 - 16:00:00)
ΙΒ' ΧΡΟΝΙΚΗ ΠΕΡΙΟΔΟΣ (Από 16:00:01 - 16:30:00)	6.05	5.82	0.18	0.02	12th Period (16:00:01 - 16:30:00)
ΙΓ' ΧΡΟΝΙΚΗ ΠΕΡΙΟΔΟΣ (Από 16:30:01)	10.32	9.91	0.30	0.05	13th Period (16:30:01)
Γ(ι) ΧΡΟΝΙΚΗ ΠΕΡΙΟΔΟΣ (Από 16:50:00) - ΤΕΛΕΥΤΑΙΑ 10 ΛΕΠΤΑ	4.67	4.49	0.14	0.02	C (i) (From 16:50:00) Last ten minutes of Continuous Trading
Γ(ii) ΑΞΙΑ 30% ΠΡΑΞΕΩΝ ΤΟΥ ΒΑΣΙΚΟΥ ΠΙΝΑΚΑ	35.99	34.93	0.85	0.10	C (iii) The Value of 30% of the trades which are included to the calculation of the closing prices
ΣΥΝΟΛΟ*	76.10	72.69	2.76	0.36	TOTAL
* δεν περιλαμβάνεται η αξία των συναλλαγών στο άνοιγμα					

ΣΤΟΙΧΕΙΑ ΜΕΣΗΣ ΗΜΕΡΗΣΙΑΣ ΑΞΙΑΣ ΣΥΝΑΛΛΑΓΩΝ ΜΕΤΟΧΩΝ ΑΝΑ ΔΕΙΚΤΗ ΚΥΡΙΑΣ ΑΓΟΡΑΣ
AVERAGE DAILY STOCKS VALUE OF TRANSACTIONS DATA PER INDEX OF MAIN MARKET

ΓΔ Composite Index	FTSE/X.A. Large Cap - FTSE/Athex Large Cap	FTSE/X.A. Mid Cap - FTSE/Athex Mid Cap	FTSE/X.A Mid & Small Cap Θεμελιωδών μεγεθών		
	01/05/2017- 31/05/2017	01/05/2017- 31/05/2017	01/05/2017-31/05/2017	01/05/2017-31/05/2017	
<i>Μέσος Αριθμός Πράξεων χωρίς πακέτα. / Average daily number of transactions without right trades</i>					C1. ANALYSIS PER TRADING PHASE
Γ 1. ΑΝΑΛΥΣΗ ΑΝΑ ΦΑΣΗ					
ΣΤΟ ΑΝΟΙΓΜΑ	368.14	298.55	41.50	24.09	At the Open
ΣΥΝΕΧΗΣ ΔΙΑΠΡΑΓΜΑΤΕΥΣΗ	22,977.95	19,995.23	2,066.32	431.32	Continuous Trading
ΕΝΔΙΑΜΕΣΑ ΑΥΚΤΙΟΝ	47.73	44.27	2.09	1.68	Intraday Auctions
ΑΥΚΤΙΟΝ ΚΛΕΙΣΙΜΑΤΟΣ	800.23	684.68	70.91	21.50	Closing Auction
ΣΤΟ ΚΛΕΙΣΙΜΟ	250.27	193.82	36.00	9.82	At the Close
ΣΥΝΟΛΟ	24,444.32	21,216.55	2,216.82	488.41	Total
Πακέτα	8.36	8.05	0.14	0.23	Block Trades
Γενικό ΣΥΝΟΛΟ	24,452.68	21,224.59	2,216.95	488.64	Grand total
Αριθμός Πράξεων ανοικτών πωλήσεων	0.00%	0.00%	0.00%	0.00%	Number of Trades of Short selling
Αριθμός Πράξεων ειδικών διαπραγματευτών	8.33%	8.74%	6.71%	13.07%	Number of Trades of Market Makers
Αριθμός Πράξεων μέσω ODL	76.69%	76.69%	78.20%	73.66%	Number of Trades through ODL
% Στο σύνολο	95.53%	82.92%	8.66%	1.91%	% on the Total
ΓΔ Composite Index	FTSE/X.A. Large Cap - FTSE/Athex Large Cap	FTSE/X.A. Mid Cap - FTSE/Athex Mid Cap	FTSE/X.A Mid & Small Cap Θεμελιωδών μεγεθών		
<i>Μέσος Αριθμός Πράξεων χωρίς πακέτα. / Average daily number of transactions without block trades</i>					D1. CONTINUOUS TRADING PHASE
Δ 1. ΣΥΝΕΧΗΣ ΔΙΑΠΡΑΓΜΑΤΕΥΣΗ					
Α' ΧΡΟΝΙΚΗ ΠΕΡΙΟΔΟΣ (Έως 11:00:00) *	2,717.05	2,359.86	297.36	39.77	1st Period (till 11:00:00) *
Β' ΧΡΟΝΙΚΗ ΠΕΡΙΟΔΟΣ (11:00:01 - 11:30:00)	2,056.68	1,805.23	185.64	29.73	2nd Period (11:00:01 - 11:30:00)
Γ' ΧΡΟΝΙΚΗ ΠΕΡΙΟΔΟΣ (11:30:01 - 12:00:00)	1,773.05	1,532.27	171.55	34.14	3rd Period (11:30:01 - 12:00:00)
Δ' ΧΡΟΝΙΚΗ ΠΕΡΙΟΔΟΣ (12:00:01 - 12:30:00)	1,781.68	1,558.14	154.00	34.50	4th Period (12:00:01 - 12:30:00)
Ε' ΧΡΟΝΙΚΗ ΠΕΡΙΟΔΟΣ (12:30:01 - 13:00:00)	1,443.00	1,243.32	129.59	23.36	5th Period (12:30:01 - 13:00:00)
ΣΤ' ΧΡΟΝΙΚΗ ΠΕΡΙΟΔΟΣ (13:00:01 - 13:30:00)	1,317.36	1,141.86	113.27	27.59	6th Period (14:00:01 - 13:30:00)
Ζ' ΧΡΟΝΙΚΗ ΠΕΡΙΟΔΟΣ (13:30:01 - 14:00:00)	1,191.50	1,044.41	101.27	25.68	7th Period (13:30:01 - 14:00:00)
Η' ΧΡΟΝΙΚΗ ΠΕΡΙΟΔΟΣ (14:00:01 - 14:30:00)	1,346.86	1,180.55	110.41	24.27	8th Period (14:00:01 - 14:30:00)
Θ' ΧΡΟΝΙΚΗ ΠΕΡΙΟΔΟΣ (14:30:01 - 15:00:00)	1,504.73	1,308.27	137.41	30.09	9th Period (14:30:01 - 15:00:00)
Ι' ΧΡΟΝΙΚΗ ΠΕΡΙΟΔΟΣ (15:00:01 - 15:30:00)	1,561.32	1,362.73	136.82	32.00	10th Period (Από 15:00:01 - 15:30:00)
ΙΑ' ΧΡΟΝΙΚΗ ΠΕΡΙΟΔΟΣ (15:30:01 - 16:00:00)	1,567.68	1,365.05	136.18	28.32	11th Period (15:30:01 - 16:00:00)
ΙΒ' ΧΡΟΝΙΚΗ ΠΕΡΙΟΔΟΣ (Από 16:00:01 - 16:30:00)	1,750.18	1,508.55	156.59	38.95	12th Period (16:00:01 - 16:30:00)
ΙΓ' ΧΡΟΝΙΚΗ ΠΕΡΙΟΔΟΣ (Από 16:30:01)	2,966.86	2,585.00	236.23	62.91	13th Period (16:30:01)
Γ(i) ΧΡΟΝΙΚΗ ΠΕΡΙΟΔΟΣ (Από 16:50:00) - ΤΕΛΕΥΤΑΙΑ 10 ΛΕΠΤΑ	1,342.45	1,161.36	111.09	30.55	C (i) (From 16:50:00) Last ten minutes of Continuous Trading
Γ(ii) ΑΞΙΑ 30% ΠΡΑΞΕΩΝ ΤΟΥ ΒΑΣΙΚΟΥ ΠΙΝΑΚΑ	7,255.50	6,305.50	654.05	144.41	C (ii) The Value of 30% of the trades which are included to the calculation of the closing prices
ΣΥΝΟΛΟ*	22,977.95	19,995.23	2,066.32	431.32	TOTAL
* δεν περιλαμβάνεται η αξία των συναλλαγών στο άνοιγμα					

Μηνιαίοι μέσοι όροι spread - Σύνολο αγορών Monthly average spread - Total of markets

ΜΗΝΑΣ-ΕΤΟΣ MONTH/YEAR	Spread πράξεων * Trades spread *	Time (συνεδρίασης) spread ** Time spread **	Μέση Ημερήσια Αξία συναλλαγών Average Transactions Value
05-16	4.757	6.244	103.138
06-16	4.680	7.240	79.291
07-16	4.513	7.566	40.975
08-16	4.090	7.590	38.486
09-16	4.486	6.513	37.522
10-16	4.049	6.816	45.402
11-16	4.809	7.817	54.978
12-16	4.638	6.584	57.335
01-17	5.238	7.519	39.874
02-17	4.838	6.923	43.420
03-17	5.004	6.694	40.851
04-17	4.555	7.087	44.349
05-17	4.089	6.072	100.897



Spread: Ως spread ορίζεται το ηπλίκο της διαφοράς της καλύτερης τιμής αγοράς από την καλύτερη τιμή πώλησης προς το ημιάθροισμα αυτών των τιμών.

Spread: The spread is defined as the ratio of the difference between the best ask and the best bid price over the average of the sum of the two prices.

* **Spread πράξεων:** Ο σταθμισμένος, με την ποσοστιαία αξία συναλλαγών των πράξεων, μέσος όρος των spread που αντιστοιχούν σε αυτές τις πράξεις. Το spread που αντιστοιχεί στην αξία συναλλαγών κάποιας πράξης είναι αυτό που παρατηρείται ακριβώς πριν τη διενέργεια της πράξης.

Trades spread: The weighted, by traded value, average of the spreads corresponding to these trades. The spread that corresponds to a trade is the one experienced exactly before the trade.

Spread συνεδρίασης: Ο σταθμισμένος, με την ποσοστιαία χρονική διάρκεια, μέσος όρος των spread που παρατηρούνται κατά τη διάρκεια της συνεδρίασης.

Time spread: The weighted, by time duration, average of spreads experienced during a trading session.

Μηνιαία μέση κυκλοφοριακή ταχύτητα
Monthly average velocity

ΜΗΝΑΣ-ΕΤΟΣ MONTH/YEAR	ΚΥΡΙΑ ΑΓΟΡΑ MAIN MARKET	ΧΑΜΗΛΗΣ ΔΙΑΣΠΟΡΑΣ LOW DISPERSION	ΕΠΙΤΗΡΗΣΗΣ SURVEILANCE	ΣΥΝΟΛΟ ΑΓΟΡΩΝ TOTAL MARKETS	FTSE®/ATHEX Large Cap	Γενικός Δείκτης ΧΑ ATHEX Composite Index
05-16	0.216%	0.001%	0.010%	0.201%	0.242%	0.225%
06-16	0.183%	0.001%	0.009%	0.170%	0.206%	0.190%
07-16	0.100%	0.001%	0.004%	0.092%	0.111%	0.104%
08-16	0.063%	0.000%	0.003%	0.058%	0.071%	0.065%
09-16	0.089%	0.002%	0.005%	0.083%	0.100%	0.093%
10-16	0.072%	0.010%	0.010%	0.067%	0.079%	0.074%
11-16	0.118%	0.005%	0.006%	0.110%	0.133%	0.123%
12-16	0.114%	0.014%	0.011%	0.107%	0.125%	0.118%
01-17	0.083%	0.048%	0.015%	0.080%	0.088%	0.085%
02-17	0.099%	0.005%	0.012%	0.092%	0.107%	0.102%
03-17	0.089%	0.013%	0.011%	0.084%	0.096%	0.092%
04-17	0.093%	0.004%	0.011%	0.086%	0.100%	0.095%
05-17	0.192%	0.002%	0.013%	0.178%	0.205%	0.197%

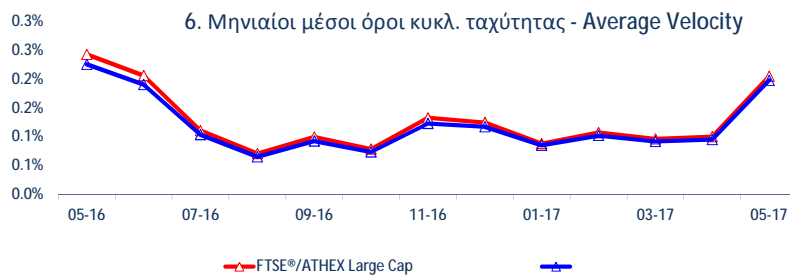
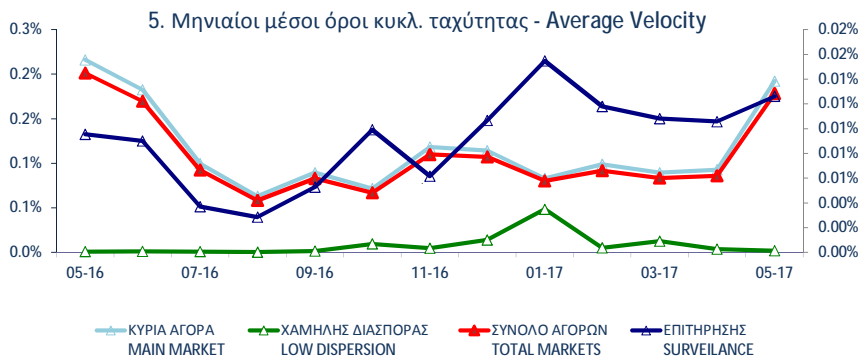

Κυκλοφοριακή Ταχύτητα : Αξία Συναλλαγών / Κεφααιοποίηση Velocity : Trading Value / Capitalisation

$$\sum_{i=1}^m \frac{V_i}{XA_i}$$

V_i

: αξία συναλλαγών της μετοχής για κάθε μέρα διαπραγμάτευσης i - trading value of the stock in each trading day i

XA_i

: χρηματιστηριακή αξία της μετοχής - market capitalisation of the stock

m

: αριθμός ημερών που διαπραγματεύτηκε η μετοχή - number of trading days of the stock

Μηνιαία ιστορική μεταβλητότητα (volatility)
Monthly historical volatility

ΜΗΝΑΣ-ΕΤΟΣ MONTH/YEAR	ΚΥΡΙΑ ΑΓΟΡΑ MAIN MARKET	ΧΑΜΗΛΗΣ ΔΙΑΣΠΟΡΑΣ LOW DISPERSION	ΕΠΙΤΗΡΗΣΗΣ SURVEILLANCE	ΣΥΝΟΛΟ ΑΓΟΡΩΝ TOTAL MARKETS	FTSE®/ATHEX Large Cap	Γενικός Δείκτης ΧΑ ATHEX Composite Index
05-16	14.09%	16.93%	20.40%	13.68%	10.58%	11.66%
06-16	18.51%	17.07%	18.51%	17.16%	21.03%	19.17%
07-16	13.11%	14.35%	17.51%	12.28%	10.05%	12.55%
08-16	12.40%	18.97%	18.22%	11.67%	9.40%	11.43%
09-16	13.86%	18.21%	19.14%	13.34%	9.11%	11.44%
10-16	12.29%	18.54%	18.20%	12.68%	7.56%	9.77%
11-16	13.25%	14.36%	21.74%	13.75%	10.44%	10.64%
12-16	17.69%	12.84%	25.21%	17.22%	10.65%	11.67%
01-17	14.60%	10.81%	24.59%	14.94%	8.64%	10.66%
02-17	11.90%	9.21%	21.30%	12.66%	7.99%	9.62%
03-17	13.75%	11.51%	27.12%	15.01%	8.52%	10.75%
04-17	11.75%	9.22%	21.43%	12.38%	6.81%	8.46%
05-17	13.37%	16.16%	26.56%	14.76%	9.11%	10.54%

7. Μηνιαίες ιστορικές μεταβλητότητες- Average historic volatility

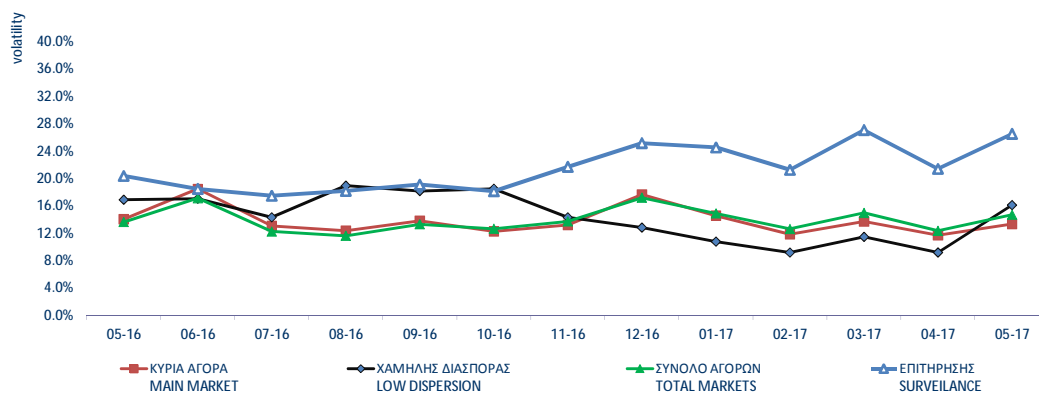

8. Μηνιαίες ιστορικές μεταβλητότητες- Average historic volatility

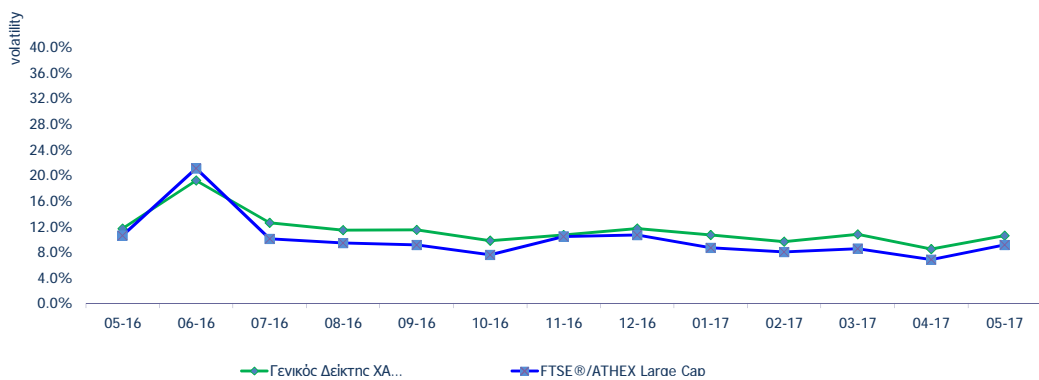

ΟΜΟΛΟΓΑ ΔΙΑΠΡΑΓΜΑΤΕΥΣΙΜΑ ΣΤΗΝ Α.Α.Σ.Ε. BONDS TRADED IN FIXED INCOME SECURITIES' MARKET

Όνομαστική Αξία Nominal Value	Σημερινό Επιτόκιο Today's Interest Rate	Αξία Τελευταίου Αποκινώσιμου Παγίου Value of Last Paid	Δεδουλευμένοι Τόκοι Accrued Interest	Απόδοση στη Λήξη Yield to Maturity (%)	Ημερομηνία Έκδοσης Issue Date	Διάρκεια (Έτη)- No Σημείωσης - Note Nr	Όνομασία Name	Μηνιαίες Τιμές Συναλλαγών επί τοίς Εκατό (%)			Όγκος Συναλλαγών Volume of Transactions	Αξία Συναλλαγών (χιλ. €) Value of Transactions (thous. €)	Τιμές Έτους από 1.1. 2017		
								Κατώτερη - Low (%)	Ανώτερη - High (%)	Κλεισιμο-Clc (%)			Κατώτερη - Low (%)	Ανώτερη - High (%)	
ΟΜΟΛΟΓΙΑΚΑ ΔΑΝΕΙΑ ΕΠΙΧΕΙΡΗΣΕΩΝ – ΟΡΓΑΝΩΜΕΝΗ ΑΓΟΡΑ (ΜΕΤΑΤΡΕΨΙΜΑ) - CONVERTIBLE CORPORATE BONDS - REGULATED MARKET															
€	13.76	0.00%	0.18	0.00	12.07.07	18	ΝΗΡΕΥΣ ΙΧΘΥΟΚΑΛΜΙΕΡΓΕΙΣ Α.Ε. (Μ.Ο.Δ.) - NIREUS S.A. (Convertible)	100.00	100.00	100.00		10.00	150.00		
€	1.00	7.00%	0.02	...	29.07.13	6	MARFIN INVESTMENT GROUP A.E. ΣΕΙΡΑ Α (Μ.Ο.Δ.) - MARFIN INVESTMENT GROUP S.A. SERIES A (Convert.)	1.00	1.00	1.00		1.00	1.00		
€	1.00	6.30%	0.02	...	29.07.13	7	MARFIN INVESTMENT GROUP A.E. ΣΕΙΡΑ Β (Μ.Ο.Δ.) - MARFIN INVESTMENT GROUP S.A. SERIES B (Convert.)	0.90	0.90	0.90		0.85	0.90		
€	0.30	1.00%	0.00	0.99	11.10.16	9	FORTHNET A.E. (Μ.Ο.Δ.) - FORTHNET S.A. (Convertible)	100.00	100.00	100.00		100.00	100.00		
ΟΜΟΛΟΓΙΑΚΑ ΔΑΝΕΙΑ ΕΠΙΧΕΙΡΗΣΕΩΝ – ΟΡΓΑΝΩΜΕΝΗ ΑΓΟΡΑ (ΜΗ ΜΕΤΑΤΡΕΨΙΜΑ) NON CONVERTIBLE CORPORATE BONDS - REGULATED MARKET															
€	1.00	5.00%	0.01	0.0082	4.35	04.10.16	5	HOUSEMARKET A.E. (Μη Μετατρέψιμο) - HOUSEMARKET S.A. (Non Convertible)	100.94	102.40	101.85	1,308,853	1,338.55	99.90	102.70
€	1,000.00	3.50%	17.89	7.0972	3.11	21.03.17	5	Ο.Π.Α.Π. Α.Ε. (Μη Μετατρέψιμο) - Ο.Ρ.Α.Ρ. Σ.Α. (Non Convertible)	100.70	102.00	101.57	5,448,000	5,554.37	100.28	102.00
ΟΜΟΛΟΓΑ ΕΛΛΗΝΙΚΟΥ ΔΗΜΟΣΙΟΥ - GOVERNMENT BONDS - DEMATERIALIZED SECURITIES															
€	1.00	3.00%	0.02	71.27	09.03.12	11	ΟΕΔ-ΣΤΘ-240223-11x-2,000-1,00 - GGB-FXD-240223-11Y-2,000-1,00	10.00	10.00	10.00		10.00	10.00		
€	1.00	3.00%	0.02	62.42	09.03.12	12	ΟΕΔ-ΣΤΘ-240224-12x-2,000-1,00 - GGB-FXD-240224-12Y-2,000-1,00	10.00	10.00	10.00		10.00	10.00		
€	1.00	3.00%	0.02	55.83	09.03.12	13	ΟΕΔ-ΣΤΘ-240225-13x-2,000-1,00 - GGB-FXD-240225-13Y-2,000-1,00	10.00	10.00	10.00		10.00	10.00		
€	1.00	3.00%	0.02	50.77	09.03.12	14	ΟΕΔ-ΣΤΘ-240226-14x-2,000-1,00 - GGB-FXD-240226-14Y-2,000-1,00	10.00	10.00	10.00		10.00	10.00		
€	1.00	3.00%	0.02	46.75	09.03.12	15	ΟΕΔ-ΣΤΘ-240227-15x-2,000-1,00 - GGB-FXD-240227-15Y-2,000-1,00	10.00	10.00	10.00		10.00	10.00		
€	1.00	3.00%	0.02	43.47	09.03.12	16	ΟΕΔ-ΣΤΘ-240228-16x-2,000-1,00 - GGB-FXD-240228-16Y-2,000-1,00	10.00	10.00	10.00		10.00	10.00		
€	1.00	3.00%	0.02	40.75	09.03.12	17	ΟΕΔ-ΣΤΘ-240229-17x-2,000-1,00 - GGB-FXD-240229-17Y-2,000-1,00	10.00	10.00	10.00		10.00	10.00		
€	1.00	3.00%	0.02	38.46	09.03.12	18	ΟΕΔ-ΣΤΘ-240230-18x-2,000-1,00 - GGB-FXD-240230-18Y-2,000-1,00	10.00	10.00	10.00		10.00	10.00		
€	1.00	3.00%	0.02	36.51	09.03.12	19	ΟΕΔ-ΣΤΘ-240231-19x-2,000-1,00 - GGB-FXD-240231-19Y-2,000-1,00	10.00	10.00	10.00		10.00	10.00		
€	1.00	3.00%	0.02	34.82	09.03.12	20	ΟΕΔ-ΣΤΘ-240232-20x-2,000-1,00 - GGB-FXD-240232-20Y-2,000-1,00	10.00	10.00	10.00		10.00	10.00		
€	1.00	3.00%	0.02	33.34	09.03.12	21	ΟΕΔ-ΣΤΘ-240233-21x-2,000-1,00 - GGB-FXD-240233-21Y-2,000-1,00	10.00	10.00	10.00		10.00	10.00		
€	1.00	3.00%	0.02	32.04	09.03.12	22	ΟΕΔ-ΣΤΘ-240234-22x-2,000-1,00 - GGB-FXD-240234-22Y-2,000-1,00	10.00	10.00	10.00		10.00	10.00		
€	1.00	3.00%	0.02	30.88	09.03.12	23	ΟΕΔ-ΣΤΘ-240235-23x-2,000-1,00 - GGB-FXD-240235-23Y-2,000-1,00	10.00	10.00	10.00		10.00	10.00		
€	1.00	3.00%	0.02	29.85	09.03.12	24	ΟΕΔ-ΣΤΘ-240236-24x-2,000-1,00 - GGB-FXD-240236-24Y-2,000-1,00	10.00	10.00	10.00		10.00	10.00		
€	1.00	3.00%	0.02	28.93	09.03.12	25	ΟΕΔ-ΣΤΘ-240237-25x-2,000-1,00 - GGB-FXD-240237-25Y-2,000-1,00	10.00	10.00	10.00		10.00	10.00		
€	1.00	3.00%	0.02	28.09	09.03.12	26	ΟΕΔ-ΣΤΘ-240238-26x-2,000-1,00 - GGB-FXD-240238-26Y-2,000-1,00	10.00	10.00	10.00		10.00	10.00		
€	1.00	3.00%	0.02	27.33	09.03.12	27	ΟΕΔ-ΣΤΘ-240239-27x-2,000-1,00 - GGB-FXD-240239-27Y-2,000-1,00	10.00	10.00	10.00		10.00	10.00		
€	1.00	3.00%	0.02	26.64	09.03.12	28	ΟΕΔ-ΣΤΘ-240240-28x-2,000-1,00 - GGB-FXD-240240-28Y-2,000-1,00	10.00	10.00	10.00		10.00	10.00		
€	1.00	3.00%	0.02	26.00	09.03.12	29	ΟΕΔ-ΣΤΘ-240241-29x-2,000-1,00 - GGB-FXD-240241-29Y-2,000-1,00	10.00	10.00	10.00		10.00	10.00		
€	1.00	3.00%	0.02	25.42	09.03.12	30	ΟΕΔ-ΣΤΘ-240242-30x-2,000-1,00 - GGB-FXD-240242-30Y-2,000-1,00	10.00	10.00	10.00		10.00	10.00		
€	1,000.00	4.75%	47.50	4.57	17.04.14	5	ΟΕΔ-ΣΤΘ-170419-05x-4,750-1,000 - GGB-FXD-170419-05Y-4,750-1,000	99.13	99.13	99.13		99.13	99.13		
€	1,000.00	3.38%	33.75	5.59	17.07.14	3	ΟΕΔ-ΣΤΘ-170717-03x-3,375-1,000 - GGB-FXD-170717-03Y-3,375-1,000	99.65	99.65	99.65		99.65	99.65		
€	1,000.00	0.93% flr	2.27	0.91	11.08.14	5	ΟΕΔ-ΚΥΜ-100819-05x-0,934-1,000 - GGB-FLT-100819-05Y-0,934-1,000	100.00	100.00	100.00		100.00	100.00		

ΟΜΟΛΟΓΑ ΔΙΑΠΡΑΓΜΑΤΕΥΣΙΜΑ ΜΕ ΤΗ ΜΕΘΟΔΟ ΕΚΦΩΝΗΣΗΣ-ΑΝΤΙΦΩΝΗΣΗΣ BONDS TRADED WITH THE OPEN OUTCRY METHOD

Ονομαστική Αξία / Ελάχιστη Διαπραγματεύσιμη Ποσότητα Nominal Value / Minimum Nominal Traded Value	Σημερινό Επιτόκιο Today's Interest Rate	Αξία Τελευταίου Αποκοπέντος Τόκ/θίου Value of Last Paid Coupon	Απόδοση στη Λήξη	Ημερομηνία Έκδοσης Issue Date	Διάρκεια(Έτη) Duration (Years)	No Σημείωσης - Note Nr	ΔΑΝΕΙΑ ONDS	Μηνιαίες Τιμές Εκφώνησης Monthly Outcry Prices			Συναλλαγές σε Τεμάχια Αξία Συναλλαγών	Τιμές Έτους από 1.1. 2017	
								Κατώτερη - Low	Ανώτερη-High	Τελευταία-Last		Κατώτερη Low	Ανώτερη High

ΝΟΜΙΚΩΝ ΠΡΟΣΩΠΩΝ ΚΑΙ ΕΤΑΙΡΕΙΩΝ ΣΕ ΣΥΝΑΛΛΑΓΜΑ ΚΑΙ ΕΥΡΩ - CORPORATION BONDS IN FOREIGN CURRENCY AND EURO

GBP	10.00	2.50	0.250000	01/12/1928	09.04.00		E.K.T.E. - National Mortgage Bank					0.00	0.00
GBP	10.00	2.50	0.250000	01/12/1930	07.04.00		E.K.T.E. σειρά - National Mortgage B	2.27	2.27	2.27		2.27	2.27

ΣΗΜΕΙΩΣΕΙΣ ΟΜΟΛΟΓΩΝ - BONDS NOTES

ΑΠΟΔΟΣΕΙΣ ΟΜΟΛΟΓΩΝ: Υπολογίζεται η ετησιοποιημένη απόδοση στην λήξη του Ομολόγου στο νόμισμα εκδοσής του όπου α) δεν λαμβάνονται υπόψη οι δυνατότητες μετατροπής των ομολογιών σε μετοχές και β) τα ομόλογα κυμαινομένου επιτοκίου θεωρείται ότι μέχρι να λήξουν θα έχουν το σημερινό επιτόκιο / BONDS YIELD: Annualised Bond's Yield to Maturity (YTM) in terms of the Bond's clause is calculated, where a) the entitlement of a convertible bond to be converted into shares is not considered and b) the floating interest rate Bonds are considered to retain the current interest rate up to their redemption date.

* Όσον αφορά τα ομόλογα που διαπραγματεύονται στην Α.Α.Σ.Ε όλες οι τιμές εκφράζονται επί τοις εκατό (%) της ονομαστικής τιμής τους. Ο όγκος συναλλαγών υπολογίζεται ως (Τεμάχια) * (Ονομαστική τιμή). Transactions Volume = (Pieces) * (Face Value).

Η αξία συναλλαγών υπολογίζεται ως (Τεμάχια)*(Ονομαστική Τιμή)*(Τιμή%)+(Δεδουλευμένοι Τόκοι) / All the prices for the bonds that are traded in the F.I.S.M. refer to percentage (%) upon the nominal value, while the volume of transactions refer to euro. Transactions Value = (Pieces) * (Nominal value) * (price %) + (Accrued interest).

Συντμήσεις - Abbreviations Α.Α.Σ.Ε = ΑΓΟΡΑ ΑΞΙΩΝ ΣΤΑΘΕΡΩΝ ΕΙΣΟΔΗΜΑΤΟΣ / F.I.S.M.=FIXED INCOME SECURITIES' MARKET

Σύμβολο ΟΑΣΗΣ OASHS Code	Χρεόγραφα (1)	Αριθμός Εισηγμένων Χρεογράφων Number of Listed Securities (1)	Όνομαστική Αξία Χρημ/κή Αξία (Εκστ. Ευρώ) Market Capitalisation (Million Euro)(**)	% στη Συνολική Χρημ/κή Αξία% in Total Market Capitalisation	Κατηγορία - Category (\$)	No Σημείωσης - Note Nr	Τιμή Κλεισίματος Closing Price	Τιμή Κλεισίματος Πρ. Μήνα Previous Month Closing % Μεταβολή Μηνός % Monthly Price Change	Κέρδη ανά Μετοχή Profits per Share		Έτος/χρήσις Fiscal year	
									προ φόρων before tax	μετά φόρων after tax		
Τράπεζες												
9 Τίτλοι-Stocks, ΣΥΝΟΛΟ ΚΛΑΔΟΥ :		26,629,522,107	10,234.53	19.44								
ΑΛΦΑ	ALPHA BANK (ΚΟ)	1,543,699,381	0.3	3,164.58	6.01	K	2.05	1.95	5.13	-0.01	0.03	---
ΑΛΦΑΤ	ALPHA ΤΡΑΠΕΖΑ (ΤΠΔ)	1,141,734,167	---	---	---	W	0.001	0.002	-50.00	-0.01	0.03	---
ΑΤΤ	ATTICA BANK A.T.E. (ΚΟ)	2,339,353,394	0.3	224.58	0.43	K	0.096	0.052	84.62	-0.02	-0.02	---
ΕΛΛ	ΕΛΛΑΔΟΣ ΤΡΑΠΕΖΑ (ΚΟ)	19,864,886	5.6	240.56	0.46	K	12.11	11.51	5.21	0.00	0.00	---
ΕΤΕ	ΕΘΝΙΚΗ ΤΡΑΠΕΖΑ (ΚΟ)	9,147,151,527	0.3	2,844.76	5.40	K	0.311	0.286	8.74	0.03	-0.31	---
ΕΤΕΠ	ΕΘΝΙΚΗ ΤΡΑΠΕΖΑ (ΤΠΔ)	245,745,661	---	---	---	W	0.006	0.006	0.00	0.03	-0.31	---
ΕΥΡΩΒ	ΤΡΑΠΕΖΑ EUROBANK ERGASIAS (ΚΟ)	2,185,998,765	0.3	1,967.40	3.74	K	0.900	0.738	21.95	0.07	0.11	---
ΠΕΙΡ	ΠΕΙΡΑΙΩΣ ΤΡΑΠΕΖΑ (ΚΟ)	8,733,183,280	0.3	1,737.90	3.30	K	0.199	0.195	2.05	-0.02	0.00	---
ΠΕΙΡΤΠ	ΤΡ. ΠΕΙΡΑΙΩΣ (ΤΠΔ)	843,637,022	---	---	---	W	0.001	0.001	0.00	-0.02	0.00	---
ΤΒΑΝΚ	T BANK (ΚΟ)	144,688,060	0.6	6.95	0.01	A	0.048	0.048	0.00	0.00	0.00	---
ΤΤ	ΤΑΧΥΔΡΟΜΙΚΟ ΤΑΜΙΕΥΤΗΡΙΟ (ΚΟ)	284,465,964	3.7	47.79	0.09	A	0.168	0.168	0.00	0.00	0.00	---
Ασφάλειες Ιδιοκτησίας & Ζημιών												
1 Τίτλοι-Stocks, ΣΥΝΟΛΟ ΚΛΑΔΟΥ :		27,503,677		86.64	0.16							
ΕΥΠΙΚ	ΕΥΡΩΠΑΪΚΗ ΠΙΣΤΗ (ΚΟ)	27,503,677	0.63	86.64	0.16	K	3.15	2.66	22.19	0.76	0.53	---
Μεσίτες Ασφαλίσεων												
0 Τίτλοι-Stocks, ΣΥΝΟΛΟ ΚΛΑΔΟΥ :		6,000,000		.04	0.00							
ΕΥΒΡΚ	ΓΙΟΥΡΟΜΠΡΟΚΕΡΣ (ΚΟ)	6,000,000	0.6	0.04	0.00	A	0.007	0.007	0.00	0.00	0.00	---
Εταιρείες Επενδύσεων												
2 Τίτλοι-Stocks, ΣΥΝΟΛΟ ΚΛΑΔΟΥ :		11,595,608		14.	0.03							
ΑΙΟΛΚ	ΑΙΟΛΙΚΗ ΑΕΕΧ (ΚΟ)	11,178,000	1.12	7.14	0.01	K	0.639	0.602	6.15	0.00	0.00	2016
ΑΝΔΡΟ	ΑΝΔΡΟΜΕΔΑ ΑΕΕΧ (ΚΟ)	417,608	16	6.86	0.01	K	16.42	15.00	9.47	0.00	0.00	2016
Επενδυτικές Υπηρεσίες												
1 Τίτλοι-Stocks, ΣΥΝΟΛΟ ΚΛΑΔΟΥ :		65,368,563		342.53	0.65							
ΕΧΑΕ	ΕΛΛΗΝ. ΧΡΗΜΑΤΙΣΤΗΡΙΑ-Χ.Α. (ΚΟ)	65,368,563	1.08	342.53	0.65	K	5.24	4.86	9.16	0.05	0.02	---
Συμμετοχές & Ανάπτυξη Ακίνητης Περιουσίας												
5 Τίτλοι-Stocks, ΣΥΝΟΛΟ ΚΛΑΔΟΥ :		251,084,477		487.36	0.93							
ΒΑΛΚ	ΒΑΛΚΑΝ ΑΚΙΝΗΤΑ (ΚΟ)	20,121,710	1.21	3.82	0.01	A	0.190	0.190	0.00	0.00	0.00	---
ΒΩΒΟΣ	ΒΩΒΟΣ ΜΠΑΜΠΗΣ (ΚΟ)	33,930,000	0.3	10.31	0.02	A	0.304	0.304	0.00	0.00	0.00	---
ΕΛΒΙΟ	ΕΛΒΙΕΜΕΚ (ΚΟ)	7,085,888	1.59	33.30	0.06	E	4.70	4.70	0.00	-0.02	-0.02	---
ΚΑΜΠ	REDS (ΚΟ)	57,434,884	1.31	37.50	0.07	K	0.653	0.620	5.32	0.00	-0.01	---
ΚΕΚΡ	ΚΕΚΡΟΦ (ΚΟ)	13,202,756	0.35	2.97	0.01	K	0.225	0.387	-41.86	0.00	0.00	2016
ΚΕΡΑΛ	ΚΕΡΑΜΕΙΑ-ΑΛΛΑΤΙΝΗ (ΚΟ)	24,619,524	0.5	2.17	0.00	A	0.088	0.088	0.00	0.00	0.00	---
ΛΑΜΔΑ	LAMDA DEVELOPMENT(ΚΟ)	79,721,775	0.3	396.22	0.75	K	4.97	4.64	7.11	0.04	-0.04	---
ΠΑΣΑΛ	PASAL A.E. (ΚΟ)	14,967,940	0.5	1.06	0.00	E	0.071	0.107	-33.64	-1.36	-1.36	---
Υπηρεσίες Ακίνητης Περιουσίας												
1 Τίτλοι-Stocks, ΣΥΝΟΛΟ ΚΛΑΔΟΥ :		14,000,000		80.5	0.15							
ΑΣΤΑΚ	ALPHA ΑΣΤΙΚΑ ΑΚΙΝΗΤΑ (ΚΟ)	14,000,000	4.15	80.50	0.15	X	5.75	5.00	15.00	-0.29	-0.38	---
Ε.Ε.Α.Π. Βιομηχανικών & Επαγγελματικών Χώρων												
2 Τίτλοι-Stocks, ΣΥΝΟΛΟ ΚΛΑΔΟΥ :		336,185,187		1,190.5	2.26							
ΠΑΝΓΑΙ	ΕΘΝΙΚΗ ΠΑΝΓΑΙΑ (ΚΟ)	255,494,534	3	1,124.18	2.14	X	4.40	4.40	3.02	0.24	0.21	---
ΤΡΑΣΤΟ	TRASTOR A.E.E.A.Π. (ΚΟ)	80,690,653	0.5	66.33	0.13	X	0.822	0.859	-4.31	-0.04	-0.04	---
Εξειδικευμένες Ε.Ε.Α.Π.												
1 Τίτλοι-Stocks, ΣΥΝΟΛΟ ΚΛΑΔΟΥ :		101,260,000		865.77	1.64							
ΓΡΙΒ	GRIVALIA PROPERTIES (ΚΟ)	101,260,000	2.13	865.77	1.64	K	8.55	8.54	0.12	0.31	0.26	2016
Εξειδικευμένες Χρηματοοικονομικές Υπηρεσίες												
1 Τίτλοι-Stocks, ΣΥΝΟΛΟ ΚΛΑΔΟΥ :		939,510,748		165.35	0.31							
ΜΙΓ	MARFIN INVESTMENT GROUP (ΚΟ)	939,510,748	0.3	165.35	0.31	K	0.176	0.174	1.15	-0.09	-0.09	---
Σταθερή Τηλεφωνία												
1 Τίτλοι-Stocks, ΣΥΝΟΛΟ ΚΛΑΔΟΥ :		490,150,389		4,975.03	9.45							
ΟΤΕ	ΟΤΕ (ΚΟ)	490,150,389	2.83	4,975.03	9.45	K	10.15	8.93	13.66	0.51	0.17	---
Εξοπλισμός Τηλεπικοινωνιών												
3 Τίτλοι-Stocks, ΣΥΝΟΛΟ ΚΛΑΔΟΥ :		149,049,815		67.51	0.13							
ΙΝΤΚΑ	INTRACOM HOLDINGS (ΚΟ)	133,025,996	1.41	54.01	0.10	K	0.406	0.420	-3.33	0.02	-0.03	---
ΜΑΡΑΚ	ΜΑΡΑΚ ΗΛΕΚΤΡΟΝΙΚΗ (ΚΟ)	9,567,289	0.3	2.85	0.01	Δ	0.298	0.298	0.00	-0.31	-0.31	---
ΣΠΕΙΣ	SPACE HELLAS (ΚΟ)	6,456,530	1.61	10.65	0.02	K	1.65	1.22	35.25	0.22	0.14	---
Διυλιστήρια												
1 Τίτλοι-Stocks, ΣΥΝΟΛΟ ΚΛΑΔΟΥ :		110,782,980		1,898.82	3.61							
ΜΟΗ	ΜΟΤΟΡ ΟΪΛ (ΚΟ)	110,782,980	0.75	1,898.82	3.61	K	17.14	15.57	10.08	3.87	2.69	---
Καθετοποιημένες Εταιρ. Πετρελαίου & Φυσικού Αερίου												
2 Τίτλοι-Stocks, ΣΥΝΟΛΟ ΚΛΑΔΟΥ :		329,463,315		2,153.28	4.09							
ΕΛΙΝ	ΕΛΙΝΟΙΛ (ΚΟ)	23,828,130	0.5	32.17	0.06	K	1.35	0.900	50.00	0.28	0.20	---
ΕΛΠΕ	ΕΛΛΗΝΙΚΑ ΠΕΤΡΕΛΑΙΑ (ΚΟ)	305,635,185	2.18	2,121.11	4.03	K	6.94	5.29	31.19	1.52	1.08	---

P/E	Τύπος φέρον before tax	Μέσος φέρον after tax	Μέρισμα / Προμήρεια 2015 Dividend / Interim	Μέρισμα / Προμήρεια 2016 Dividend / Interim	Μερισματοπώση Dividend Yield (%) (14)	Διακυμάνσεις Τιμών Μαΐου Monthly Price in May		Διακυμάνσεις Τιμών από 1/1/2017 Price Range since 1.1.2017		Αξία Συναλλαγών Value of Transactions (6), (10)	Όγκος Συναλλαγών Transactions Volume (7)	Αριθμός Πράξεων Number of Trades	Μηνιαία Ευρωεπιγομάρτα Monthly Marketability (%)	Securities (1)	
						Κατώτερη Low	Ανώτερη High	Κατώτερη Low	Ανώτερη High						
Banks															
										1,230,702,533.92	2,939,310,873	253,025	11.04	: TOTAL OF SECTOR	
---	---	---	---	---	---	1.97	2.33	1.53	2.33	431,337,462.33	198,396,761	41,565	12.85	ALPHA BANK (CR)	
---	---	---	---	---	---	0.00	0.00	0.00	0.00	147,488.47	99,557,409	261	8.72	ALPHA BANK (W)	
---	---	---	---	---	---	0.05	0.13	0.03	0.13	29,117,720.29	320,305,153	19,504	13.69	ATTICA BANK S.A. (CR)	
---	---	---	0.67	0.67	5.55	11.40	12.50	10.60	13.00	1,298,552.65	107,947	1,763	0.54	BANK OF GREECE (CR)	
---	---	---	---	---	---	0.29	0.35	0.20	0.35	326,291,061.40	1,023,037,927	65,721	11.18	NATIONAL BANK (CR)	
---	---	---	---	---	---	0.01	0.01	0.00	0.01	40,840.51	6,762,118	441	2.75	NATIONAL BANK (W)	
---	---	---	---	---	---	0.76	0.96	0.50	0.96	208,791,124.66	239,915,220	62,909	10.98	EUROBANK ERGASIAS (CR)	
---	---	---	---	---	---	0.19	0.25	0.15	0.25	233,672,090.32	1,045,035,050	60,846	11.97	PIRAEUS BANK (CR)	
---	---	---	---	---	---	0.00	0.00	0.00	0.00	6,193.29	6,193,288	15	0.73	PIRAEUS BANK (W)	
---	---	---	---	---	---	0.05	0.05	0.05	0.05	0.00	0	0	0.00	T BANK (CR)	
---	---	---	---	---	---	0.17	0.17	0.17	0.17	0.00	0	0	0.00	TT HELLENIC POSTBANK (CR)	
Property & Casualty Insurance															
										385,751.46		127,050	524	0.46	: TOTAL OF SECTOR
---	---	---	0.06	0.10	3.17	2.64	3.25	1.95	3.25	385,751.46	127,050	524	0.46	EUROPEAN RELIANCE INSUR. (CR)	
Insurance Brokers															
										0.00		0	0	0.00	: TOTAL OF SECTOR
---	---	---	---	---	---	0.01	0.01	0.01	0.01	0.00	0	0	0.00	EUROBROKERS S.A. (CR)	
Equity Investment Instruments															
										259,416.53		282,704	189	2.44	: TOTAL OF SECTOR
---	---	---	---	---	---	0.55	0.64	0.53	0.67	154,701.90	276,095	144	2.47	AEOLIAN INVESTMENT FUND (CR)	
---	---	---	---	---	---	15.00	16.42	12.83	16.42	104,714.63	6,609	45	1.58	ANDROMEDA SA (CR)	
Investment Services															
										18,238,549.76		3,443,109	9,568	5.27	: TOTAL OF SECTOR
---	---	---	0.10	0.06	1.24	4.91	5.63	4.25	5.63	18,238,549.76	3,443,109	9,568	5.27	HELLENIC EXCHANGES-A.S.E. (CR)	
Real Estate Holding & Development															
										6,862,853.13		1,771,911	6,230	0.71	: TOTAL OF SECTOR
---	---	---	---	---	---	0.19	0.19	0.19	0.19	0.00	0	0	0.00	BALKAN R.E. (CR)	
---	---	---	---	---	---	0.30	0.30	0.30	0.30	0.00	0	0	0.00	BABIS VOVOIS SA (CR)	
---	---	---	---	---	---	4.70	4.70	4.70	4.70	0.00	0	0	0.00	ELVIEMEK (CR)	
---	---	---	---	---	---	0.56	0.68	0.30	0.70	73,396.89	118,365	285	0.21	REDS S.A. (CR)	
---	---	---	---	---	---	0.21	0.38	0.21	0.39	51,171.01	200,486	294	1.52	KEKROPS SA (CR)	
---	---	---	---	---	---	0.09	0.09	0.09	0.09	0.00	0	0	0.00	KERAMIA-ALLATINI (CR)	
---	---	---	---	---	---	4.58	5.23	4.20	5.23	6,731,696.55	1,374,970	5,604	1.72	LAMDA DEVELOPMENT SA (CR)	
---	---	---	---	---	---	0.07	0.15	0.07	0.19	6,588.68	78,090	47	0.52	PASAL DEVELOPMENT S.A. (CR)	
Real Estate Services															
										6,151.30		1,212	38	0.01	: TOTAL OF SECTOR
---	---	---	---	---	---	4.75	6.50	4.31	7.07	6,151.30	1,212	38	0.01	ALPHA REAL ESTATE SA(CR)	
Industrial & Office REITs															
										25,555.41		20,994	56	0.01	: TOTAL OF SECTOR
---	---	---	0.20	0.20	4.55	4.40	4.80	3.77	4.80	9,557.90	2,062	21	0.00	NBG PANGAEA (CR)	
---	---	---	---	---	---	0.82	0.88	0.74	0.90	15,997.51	18,932	35	0.02	TRASTOR REAL EST. INV. CO.(CR)	
Specialty REITs															
										10,044,637.31		1,111,047	4,354	1.10	: TOTAL OF SECTOR
---	---	---	0.31	0.19	2.22	8.48	9.84	7.54	9.84	10,044,637.31	1,111,047	4,354	1.10	GRIVALIA PROPERTIES (CR)	
Specialty Finance															
										15,494,231.22		82,519,996	12,589	8.78	: TOTAL OF SECTOR
---	---	---	---	---	---	0.17	0.21	0.13	0.21	15,494,231.22	82,519,996	12,589	8.78	MARFIN INVESTMENT GROUP (CR)	
Fixed Line Telecommunications															
										215,793,642.91		21,658,897	26,690	4.42	: TOTAL OF SECTOR
---	---	---	0.10	---	---	8.99	10.66	8.33	10.66	215,793,642.91	21,658,897	26,690	4.42	OTE (CR)	
Telecommunications Equipment															
										1,415,005.46		3,232,569	3,183	2.17	: TOTAL OF SECTOR
---	---	---	---	---	---	0.39	0.47	0.29	0.47	1,406,578.92	3,227,001	3,150	2.43	INTRACOM HOLDINGS (CR)	
---	---	---	---	---	---	0.30	0.30	0.30	0.30	0.00	0	0	0.00	MARAC ELECTRONICS (CR)	
---	---	---	---	---	---	1.21	1.65	0.60	1.65	8,426.54	5,568	33	0.09	SPACE HELLAS SA (CR)	
Exploration & Production															
										66,366,935.46		3,938,498	14,769	3.56	: TOTAL OF SECTOR
---	---	---	0.65	0.20	---	15.26	18.15	12.89	18.15	66,366,935.46	3,938,498	14,769	3.56	MOTOR OIL (CR)	
Integrated Oil & Gas															
										31,122,102.00		5,113,389	17,259	1.55	: TOTAL OF SECTOR
---	---	---	0.16	---	---	0.99	1.54	0.75	1.54	63,173.80	48,084	117	0.20	ELINOIL S.A. (CR)	
---	---	---	---	---	---	5.37	7.06	4.19	7.06	31,058,928.20	5,065,305	17,142	1.66	HELLENIC PETROLEUM (CR)	

Σύμβολο ΟΑΣΗΣ OASHS Code	Χρεόγραφα (1)	Αριθμός Εισηγμένων Χρεογράφων Number of Listed Securities (1)	Όνομαστική Αξία Χρημ/κή Αξία (Εκστ. Ευρώ) Market Capitalization (Million Euro)(***)	% στη Συνολική Χρημ/κή Αξία % in Total Market Capitalisation	Κατηγορία - Category (\$)	No Σημείωσης - Note Nr	Τιμή Κλεισίματος Closing Price	Τιμή Κλεισίματος Πρ. Μήνα Previous Month Closing % Μεταβολή Μηνός % Monthly Price Change	Κέρδη ανά Μετοχή Profits per Share		Έτος χρήσης Fiscal year	
									προ φόρων before tax	μετά φόρων after tax		
Συμβατικός Ηλεκτρισμός												
1 Τίτλοι-Stocks, ΣΥΝΟΛΟ ΚΛΑΔΟΥ :		232,000,000	1,090.4	2.07								
ΔΕΗ	ΔΕΗ (ΚΟ)	232,000,000	4.6	1,090.40	2.07	K	4.70	3.38	39.05	0.73	0.29	---
Υδρευση												
2 Τίτλοι-Stocks, ΣΥΝΟΛΟ ΚΛΑΔΟΥ :		142,800,000	745.62	1.42								
ΕΥΑΠΣ	ΕΥΑΘ (ΚΟ)	36,300,000	1.12	150.28	0.29	K	4.14	3.88	6.70	0.60	0.34	---
ΕΥΔΑΠ	ΕΥΔΑΠ (ΚΟ)	106,500,000	0.6	595.34	1.13	K	5.59	5.31	5.27	0.39	0.23	---
Βασικά Χημικά												
1 Τίτλοι-Stocks, ΣΥΝΟΛΟ ΚΛΑΔΟΥ :		26,730,187	31.54	0.06								
ΕΛΤΟΝ	ΕΛΤΟΝ (ΚΟ)	26,730,187	0.6	31.54	0.06	K	1.18	1.18	0.00	0.13	0.10	---
Εξειδικευμένα Χημικά												
4 Τίτλοι-Stocks, ΣΥΝΟΛΟ ΚΛΑΔΟΥ :		132,121,640	397.68	0.76								
ΔΑΙΟΣ	ΔΑΙΟΣ ΠΛΑΣΤΙΚΑ (ΚΟ)	15,000,000	0.3	43.65	0.08	K	2.91	3.00	-3.00	0.12	0.07	---
ΔΡΟΥΚ	ΝΤΡΟΥΚΦΑΡΜΠΕΝ ΕΛΛΑΣ (ΚΟ)	3,873,120	0.3	6.00	0.01	K	1.55	0.838	84.96	0.15	0.09	---
ΠΛΑΘ	ΠΛΑΣΤΙΚΑ ΘΡΑΚΗΣ (ΚΟ)	43,741,452	0.66	114.60	0.22	K	2.62	2.58	1.55	0.41	0.30	---
ΠΛΑΚΡ	ΠΛΑΣΤΙΚΑ ΚΡΗΤΗΣ (ΚΟ)	41,068,800	0.42	218.90	0.42	A	5.33	5.33	0.00	0.00	0.00	---
ΣΠΥΡ	ΣΠΥΡΟΥ ΑΓΡ. ΟΙΚ. (ΚΟ)	28,438,268	0.3	14.53	0.03	K	0.511	0.567	-9.88	-0.20	-0.17	---
Αλουμίνιο												
1 Τίτλοι-Stocks, ΣΥΝΟΛΟ ΚΛΑΔΟΥ :		27,016,250	9.75	0.02								
ΑΛΚΟ	ΑΛΚΟ ΕΛΛΑΣ (ΚΟ)	5,000,000	0.4	0.90	0.00	A	0.180	0.180	0.00	0.00	0.00	---
ΑΛΜΥ	ΑΛΟΥΜΥΛ (ΚΟ)	22,016,250	0.37	8.85	0.02	K	0.402	0.371	8.36	0.01	0.00	---
Μη Σιδηρούχα Μέταλλα												
2 Τίτλοι-Stocks, ΣΥΝΟΛΟ ΚΛΑΔΟΥ :		218,195,489	972.4	1.85								
ΜΥΤΙΛ	ΜΥΤΙΛΗΝΑΙΟΣ (ΚΟ)	116,915,862	0.97	909.61	1.73	K	7.78	6.91	12.59	0.71	0.52	---
ΧΑΚΟΡ	ΧΑΛΚΟΡ (ΚΑ)	101,279,627	0.38	62.79	0.12	K	0.620	0.527	17.65	-0.10	-0.07	---
Χάλυβας												
7 Τίτλοι-Stocks, ΣΥΝΟΛΟ ΚΛΑΔΟΥ :		77,427,120	29.85	0.06								
ΕΛΣΤΡ	ΕΛΑΣΤΡΟΝ (ΚΟ)	18,421,516	1	18.97	0.04	K	1.03	0.922	11.71	0.13	0.09	---
ΚΟΡΔΕ	ΚΟΡΔΕΛΛΟΥ Χ. ΑΦΟΙ (ΚΟ)	21,224,340	0.42	6.01	0.01	K	0.283	0.312	-9.29	0.00	0.00	2016
ΛΕΒΚ	ΛΕΒΕΝΤΕΡΗΣ Ν. (ΚΑ)	8,321,682	0.67	1.22	0.00	Δ	0.091	0.198	-54.04	0.00	0.00	2016
ΛΕΒΠ	ΛΕΒΕΝΤΕΡΗΣ Ν. (ΠΑ)	2,160,524	0.67	Δ	Δ	Δ	0.216	0.272	-20.59	0.00	0.00	2016
ΜΠΤΚ	ΜΠΗΤΡΟΣ ΣΥΜΜΕΤΟΧΙΚΗ (ΚΟ)	15,842,391	1.51	1.52	0.00	E	0.096	0.220	-56.36	-0.49	-0.50	---
ΣΙΔΑΜ	ΣΙΔΑΜ (ΚΟ)	10,186,667	1.35	2.10	0.00	E	0.206	0.240	-14.17	-0.43	-0.43	---
ΤΖΚΑ	ΤΖΙΡΑΚΙΑΝ ΠΡΟΦΙΛ (ΚΑ)	1,270,000	0.3	0.03	0.00	E	0.020	0.017	17.65	0.00	0.00	2016
Ορυχεία												
1 Τίτλοι-Stocks, ΣΥΝΟΛΟ ΚΛΑΔΟΥ :		468,700	4.18	0.01								
ΜΕΡΚΟ	ΜΕΡΜΕΡΕΝ ΚΟΜΒ. Α.Δ. ΡΡ. (ΕΛΠ)	468,700	---	4.18	0.01	K	8.92	8.46	19.14	0.00	0.00	2016
Οικοδομικά Υλικά & Εξαρτήματα												
10 Τίτλοι-Stocks, ΣΥΝΟΛΟ ΚΛΑΔΟΥ :		218,806,980	2,313.13	4.39								
ΑΚΡΙΤ	ΑΚΡΙΤΑΣ (ΚΟ)	13,000,000	1	2.54	0.00	E	0.195	0.154	26.62	-0.62	-0.54	---
ΒΙΟΣΚ	ΥΝΙΒΙΟΣ (ΚΟ)	3,125,463	0.3	1.49	0.00	K	0.478	0.588	-18.71	-0.11	-0.13	---
ΙΚΤΙΝ	ΙΚΤΙΝΟΣ ΕΛΛΑΣ (ΚΟ)	28,580,100	0.4	30.58	0.06	K	1.07	0.938	14.07	0.13	0.03	---
ΚΥΡΜ	ΚΥΡΙΑΚΙΔΗΣ Η.- F.H.L. (ΚΟ)	23,286,253	0.99	109.45	0.21	X	4.70	4.50	4.44	1.16	0.81	---
ΜΑΘΙΟ	ΜΑΘΙΟΣ ΠΥΡΙΜΑΧΑ (ΚΟ)	9,819,370	0.69	2.54	0.00	K	0.259	0.195	32.82	-0.09	-0.09	---
ΜΟΝΤΑ	ΒΑΡΒΕΡΗΣ Ν. - MODA BAGNO (ΚΟ)	18,810,000	0.4	2.97	0.01	K	0.158	0.112	41.07	-0.04	-0.04	---
ΞΥΛΚ	ΙΝΤΕΡΓΟΥΝΤ-ΞΥΛΕΜΠΟΡΙΑ (ΚΟ)	34,986,430	0.44	2.25	0.00	K	0.060	0.060	0.00	0.00	0.00	---
ΞΥΛΠ	ΙΝΤΕΡΓΟΥΝΤ-ΞΥΛΕΜΠΟΡΙΑ (ΠΟ)	2,566,836	0.44	K	K	K	0.060	0.060	0.00	0.00	0.00	---
ΤΙΤΚ	ΤΙΤΑΝ (ΚΟ)	77,063,568	4	2,161.31	4.11	K	26.16	23.99	9.05	0.75	1.50	---
ΤΙΤΠ	ΤΙΤΑΝ (ΠΟ)	7,568,960	4	K	K	K	19.20	17.99	6.73	0.75	1.50	---
Κατασκευές												
10 Τίτλοι-Stocks, ΣΥΝΟΛΟ ΚΛΑΔΟΥ :		719,646,358	724.79	1.38								
ΑΒΑΞ	J. & P. - ΑΒΑΞ (ΚΟ)	77,654,850	0.58	36.11	0.07	K	0.465	0.506	-8.10	-0.75	-0.56	---
ΑΕΓΕΚ	ΑΕΓΕΚ (ΚΟ)	33,301,715	0.32	1.17	0.00	A	0.035	0.035	0.00	0.00	0.00	---
ΑΘΗΝΑ	ΑΘΗΝΑ (ΚΟ)	13,465,290	0.3	8.29	0.02	X	0.616	0.650	-5.23	-2.24	-1.36	---
ΑΤΤΙΚ	ΑΤΤΙ - ΚΑΤ (ΚΟ)	81,644,555	0.3	0.98	0.00	A	0.012	0.012	0.00	0.00	0.00	---
ΒΙΟΤ	ΒΙΟΤΕΡ (ΚΟ)	17,579,754	4.16	2.53	0.00	Δ	0.144	0.188	-23.40	-1.00	-1.05	---
ΓΕΚΤΕΡ	ΓΕΚ ΤΕΡΝΑ (ΚΟ)	103,423,291	0.57	366.12	0.70	K	3.54	2.86	23.78	0.91	0.44	---
ΔΟΜΙΚ	ΔΟΜΙΚΗ ΚΡΗΤΗΣ (ΚΟ)	15,878,748	0.48	1.37	0.00	E	0.086	0.170	-49.41	-0.02	-0.02	---
ΕΔΡΑ	ΕΔΡΑΣΗ - ΨΑΛΛΙΔΑΣ Χ. (ΚΟ)	7,847,611	1.2	1.18	0.00	A	0.150	0.150	0.00	0.00	0.00	---
ΕΚΤΕΡ	ΕΚΤΕΡ (ΚΟ)	11,250,000	0.52	6.64	0.01	K	0.590	0.551	7.08	0.03	0.01	---
ΕΛΛΑΚΤ	ΕΛΛΑΚΤΩΡ (ΚΟ)	177,001,313	1.03	251.34	0.48	K	1.42	1.47	-3.40	-0.21	-0.55	---
ΙΝΚΑΤ	ΙΝΤΡΑΚΑΤ (ΚΟ)	23,154,250	1.36	13.61	0.03	K	0.588	0.664	-11.45	-0.12	-0.23	---
ΚΛΜ	ΚΛΟΥΚΙΝΑΣ - ΛΑΠΠΑΣ (ΚΟ)	40,219,218	0.3	24.73	0.05	K	0.615	0.470	30.85	0.03	0.01	---
ΜΗΧΚ	ΜΗΧΑΝΙΚΗ (ΚΟ)	66,937,526	0.7	9.19	0.02	A	0.100	0.100	0.00	0.00	0.00	---
ΜΗΧΠ	ΜΗΧΑΝΙΚΗ (ΠΟ)	25,968,987	0.7	A	A	A	0.096	0.096	0.00	0.00	0.00	---
ΠΡΔ	ΠΡΟΟΔΕΥΤΙΚΗ (ΚΟ)	24,319,250	0.3	1.53	0.00	Δ	0.063	0.053	18.87	-0.04	-0.05	---

P/E	Μέρισμα / Προμήνισμα 2015 Dividend / Interim	Μέρισμα / Προμήνισμα 2016 Dividend / Interim	Μερισματοπρόδοση Dividend Yield (%) (14)	Διακυμάνσεις Τιμών Μαΐου Monthly Price in May		Διακυμάνσεις Τιμών από 1/1/2017 Price Range since 1.1.2017		Αξία Συναλλαγών Value of Transactions (6), (10)	Όγκος Συναλλαγών Transactions Volume (7)	Αριθμός Πράξεων Number of Trades	Μηνιαία Ευπορευσιμότητα Monthly Marketability (%)	Securities (1)
				Κατώτερη Low	Ανώτερη High	Κατώτερη Low	Ανώτερη High					
Conventional Electricity												
								37,376,323.21	9,214,049	18,185	3.97	: TOTAL OF SECTOR
---	---	---	---	3.42	4.70	2.47	4.70	37,376,323.21	9,214,049	18,185	3.97	PPC (CR)
Water												
								7,265,661.55	1,372,688	5,211	0.96	: TOTAL OF SECTOR
---	---	0.25	---	3.87	4.57	3.42	4.57	1,556,571.83	365,465	955	1.01	THESSALONIKA WATER & SEWERAGE
---	---	0.31	---	5.35	6.02	5.01	6.02	5,709,089.72	1,007,223	4,256	0.95	EYDAP S.A. (CR)
Commodity Chemicals												
								262,775.88	225,595	857	0.84	: TOTAL OF SECTOR
---	---	---	---	1.12	1.25	0.84	1.26	262,775.88	225,595	857	0.84	ELTON SA (CR)
Specialty Chemicals												
								1,194,033.44	467,054	1,278	0.35	: TOTAL OF SECTOR
---	---	---	---	2.63	3.00	2.63	3.00	18,990.64	6,809	60	0.05	DAIOS PLASTICS SA (CR)
---	---	---	---	0.84	1.55	0.51	1.55	20,647.75	15,900	43	0.41	DRUCKFARBEN HELLAS (CR)
---	---	---	---	2.54	2.72	2.18	2.75	1,153,031.75	441,675	1,164	1.01	THRACE PLASTICS SA (CR)
---	---	0.12	---	5.33	5.33	4.77	5.35	0.00	0	0	0.00	CRETE PLASTICS SA (CR)
---	---	---	---	0.46	0.57	0.46	0.70	1,363.30	2,670	11	0.01	SPIROY AGRICULTURE SA (CR)
Aluminum												
								73,738.77	194,124	595	0.72	: TOTAL OF SECTOR
---	---	---	---	0.18	0.18	0.18	0.18	0.00	0	0	0.00	ALCO HELLAS SA (CR)
---	---	---	---	0.34	0.43	0.15	0.43	73,738.77	194,124	595	0.88	ALUMIL (CR)
Nonferrous Metals												
								33,369,616.73	5,073,833	14,038	2.33	: TOTAL OF SECTOR
---	---	---	---	6.94	7.82	6.06	7.82	32,975,317.60	4,432,378	12,918	3.79	MYTILINEOS HOLDINGS (CR)
---	---	---	---	0.53	0.67	0.43	0.67	394,299.13	641,455	1,120	0.63	HALKOR SA (CB)
Steel												
								881,663.54	1,054,898	2,387	1.36	: TOTAL OF SECTOR
---	---	---	---	0.90	1.10	0.69	1.10	839,471.19	824,565	1,963	4.48	ELASTRON (CR)
---	---	---	---	0.21	0.41	0.18	0.41	17,406.35	62,231	128	0.29	KORDELLOS BROS SA (CR)
---	---	---	---	0.09	0.20	0.09	0.24	3,241.74	28,702	33	0.34	N. LEVEDERIS SA (CB)
---	---	0.04	---	0.12	0.27	0.12	0.33	10,186.88	62,826	100	2.91	N. LEVEDERIS SA (PB)
---	---	---	---	0.09	0.22	0.09	0.22	8,210.33	62,985	115	0.40	BITROS HOLDING SA (CR)
---	---	---	---	0.19	0.26	0.16	0.32	3,143.61	13,417	46	0.13	SIDMA SA (CR)
---	---	---	---	0.02	0.02	0.02	0.10	3.44	172	2	0.01	GIRAKIAN PROFIL SA (CB)
General Mining												
								271,743.63	32,042	358	6.84	: TOTAL OF SECTOR
---	---	1.00	---	7.26	9.99	5.77	9.99	271,743.63	32,042	358	6.84	MERMEREN KOMB. A.D. PR. (GDR)
Building Materials & Fixtures												
								57,081,101.11	2,858,760	14,930	1.31	: TOTAL OF SECTOR
---	---	---	---	0.12	0.24	0.11	0.24	224.99	1,304	30	0.01	AKRITAS SA (CR)
---	---	---	---	0.42	0.64	0.42	0.76	45,626.96	88,731	288	2.84	UNIBIOS (CR)
---	---	---	---	0.90	1.10	0.73	1.10	293,842.98	299,263	670	1.05	IKTINOS HELLAS SA (CR)
---	---	---	---	4.24	4.70	3.04	4.70	631,707.36	140,445	139	0.60	KYRIAKIDIS MARBLES SA (CR)
---	---	---	---	0.20	0.30	0.15	0.30	20,735.96	84,341	52	0.86	MATHIOS REFRACTORY SA (CR)
---	---	---	---	0.10	0.23	0.05	0.23	5,256.03	38,848	55	0.21	VARVERIS - MODA BAGNO SA (CR)
---	---	---	---	0.06	0.06	0.06	0.07	141.30	2,355	1	0.01	INTERWOOD-XYLEMPORIA (CR)
---	---	---	---	0.06	0.06	0.06	0.11	0.00	0	0	0.00	INTERWOOD-XYLEMPORIA (PR)
---	---	0.31	---	23.86	27.19	20.81	27.19	55,154,329.79	2,154,163	13,204	2.80	TITAN CEMENT (CR)
---	---	0.31	---	17.33	19.65	13.52	19.65	929,235.74	49,310	491	0.65	TITAN CEMENT CO. (PR)
Heavy Construction												
								27,402,671.14	16,224,095	21,145	2.25	: TOTAL OF SECTOR
---	---	---	---	0.43	0.54	0.38	0.54	893,682.63	1,918,238	2,680	2.47	J & P - AVAX SA (CR)
---	---	---	---	0.04	0.04	0.03	0.06	0.00	0	0	0.00	AEGEK (CR)
---	---	---	---	0.62	0.78	0.41	0.79	334.25	521	8	0.00	ATHENA SA (CR)
---	---	---	---	0.01	0.01	0.01	0.01	0.00	0	0	0.00	ATTI - KAT SA (CR)
---	---	---	---	0.14	0.19	0.04	0.19	2,020.00	12,446	17	0.07	BIOTER SA (CR)
---	---	---	---	2.89	3.65	2.20	3.65	13,813,197.76	4,288,293	7,874	4.15	GEK TERNA (CR)
---	---	---	---	0.07	0.18	0.07	0.29	42,027.06	397,837	120	2.51	DOMIKI KRITIS SA (CR)
---	---	---	---	0.15	0.15	0.15	0.15	0.00	0	0	0.00	EDRASIS - C. PSALLIDAS SA (CR)
---	---	0.04	---	0.53	0.61	0.40	0.61	67,693.79	119,401	181	1.06	EKTER SA (CR)
---	---	---	---	1.32	1.55	1.04	1.55	11,995,982.15	8,423,531	8,386	4.76	ELLAKTOR (CR)
---	---	---	---	0.58	0.68	0.33	0.72	232,019.90	368,861	1,052	1.59	INTRACOM CONSTR. (CR)
---	---	---	---	0.45	0.64	0.25	0.64	351,461.14	624,928	819	1.55	KLOUKINAS - LAPPAS SA (CR)
---	---	---	---	0.10	0.10	0.10	0.10	0.00	0	0	0.00	MICHANIKI SA (CR)
---	---	---	---	0.10	0.10	0.10	0.10	0.00	0	0	0.00	MICHANIKI SA (PR)
---	---	---	---	0.05	0.06	0.02	0.06	4,252.46	70,039	8	0.29	PROODEFTIKH SA (CR)

Σύμβολο ΟΑΣΗΣ OASHS Code	Χρεόγραφα (1)	Αριθμός Εισηγμένων Χρεογράφων Number of Listed Securities (1)	Όνομαστική Αξία Χρημ/κή Αξία (Εκστ. Ευρώ) Market Capitalisation (Million Euro) (***)	% στη Συνολική Χρημ/κή Αξία% in Total Market Capitalisation	Κατηγορία - Category (\$)	No Σημείωσης - Note Nr	Τιμή Κλεισίματος Closing Price	Τιμή Κλεισίματος Πρ. Μήνα Previous Month Closing % Μεταβολή Μηνός % Monthly Price Change	Κέρδη ανά Μετοχή Profits per Share		Έτος/χρήσις Fiscal year	
									προ φόρων before tax	μετά φόρων after tax		
Υλικά Συσκευασίας												
5 Τίτλοι-Stocks, ΣΥΝΟΛΟ ΚΛΑΔΟΥ :		40,292,972	145.28	0.28								
ΒΙΣ	ΒΙΣ (ΚΟ)	4,968,600	2.88	3.91	0.01	K	0.786	0.777	1.16	0.00	0.00	2016
ΚΑΡΤΖ	ΚΑΡΑΤΖΗ (ΚΟ)	14,679,792	1.68	77.80	0.15	K	5.30	5.13	3.31	0.82	0.57	---
ΠΑΙΡ	ΠΑΪΡΗΣ ΠΛΑΣΤΙΚΩΝ (ΚΟ)	4,971,466	1.46	1.24	0.00	K	0.249	0.200	24.50	0.03	0.06	---
ΠΠΑΚ	PAPERPACK (ΚΟ)	3,953,090	0.3	8.30	0.02	K	2.10	1.98	6.06	0.00	0.00	2016
ΦΛΞΟ	FLEXORACK (ΚΟ)	11,720,024	0.54	54.03	0.10	K	4.61	4.20	9.76	0.65	0.44	---
Διαφοροποιημένες Βιομηχανίες												
2 Τίτλοι-Stocks, ΣΥΝΟΛΟ ΚΛΑΔΟΥ :		449,352,442	680.02	1.29								
CENER	CENERGY HOLDINGS (ΚΑ)	190,162,681	---	161.64	0.31	K	0.850	0.855	-0.58	0.01	-0.02	---
BIO	ΒΙΟΗΛΑΧΟ SA/ΝV (ΚΑ)	259,189,761	---	518.38	0.98	K	2.00	1.86	7.53	0.03	-0.03	---
Ηλεκτρικά Μέρη & Εξοπλισμός												
1 Τίτλοι-Stocks, ΣΥΝΟΛΟ ΚΛΑΔΟΥ :		22,996,875	23.92	0.05								
ΑΛΚΑΤ	ΝΕΧΑΝΣ ΕΛΛΑΣ (ΚΟ)	22,996,875	1.25	23.92	0.05	X	1.04	0.921	12.92	0.00	0.00	2016
Εμπορικά Οχήματα και Φορτηγά												
2 Τίτλοι-Stocks, ΣΥΝΟΛΟ ΚΛΑΔΟΥ :		44,585,245	63.99	0.12								
ΕΛΤΚ	ΕΛΤΡΑΚ (ΚΟ)	14,050,971	0.34	26.70	0.05	K	1.90	1.70	11.76	0.28	0.25	---
ΝΕΩΡΣ	ΝΕΩΡΙΟΝ (ΚΟ)	23,463,874	0.8	2.93	0.01	A	0.125	0.125	0.00	0.00	0.00	---
ΠΕΤΡΟ	ΠΕΤΡΟΠΟΥΛΟΣ ΠΕΤΡΟΣ (ΚΟ)	7,070,400	0.93	34.36	0.07	K	4.86	4.62	5.19	0.34	0.19	---
Μηχανήματα Βιομηχανικού Εξοπλισμού												
3 Τίτλοι-Stocks, ΣΥΝΟΛΟ ΚΛΑΔΟΥ :		136,693,132	472.1	0.90								
ΚΛΕΜ	ΚΛΕΜΑΝ HELLAS (ΚΟ)	23,648,700	0.35	47.77	0.09	A	2.02	2.02	0.00	0.23	0.17	---
ΜΕΒΑ	ΜΕΒΑCO (ΚΟ)	10,500,000	0.95	11.45	0.02	K	1.09	0.990	10.10	0.00	0.00	2016
ΜΕΤΚ	ΜΕΤΚΑ (ΚΟ)	51,950,600	0.32	408.33	0.78	K	7.86	7.00	12.29	1.22	1.08	---
ΦΡΙΓΟ	FRIGOGLASS (ΚΟ)	50,593,832	0.3	4.55	0.01	E	0.090	0.081	11.11	-0.58	-0.96	2016
Υπηρεσίες Μεταφορών												
2 Τίτλοι-Stocks, ΣΥΝΟΛΟ ΚΛΑΔΟΥ :		35,080,000	563.84	1.07								
ΟΛΘ	ΟΛΘ (ΚΟ)	10,080,000	3	206.84	0.39	K	20.52	21.18	-3.12	0.00	0.00	2016
ΟΛΠ	ΟΛΠ (ΚΟ)	25,000,000	2	357.00	0.68	K	14.28	13.02	9.68	0.00	0.00	2016
Υποστηρικτικές Υπηρεσίες προς Επιχειρήσεις												
4 Τίτλοι-Stocks, ΣΥΝΟΛΟ ΚΛΑΔΟΥ :		65,390,349	28.81	0.05								
ΕΣΥΜΒ	ΕΥΡΩΣΥΜΒΟΛΟΙ (ΚΟ)	8,623,225	0.6	4.38	0.01	K	0.508	0.424	19.81	-0.36	-0.33	---
ΛΥΚ	INFORM ΛΥΚΟΣ Π. (ΚΟ)	20,578,374	0.62	14.57	0.03	K	0.708	0.732	-3.28	-0.03	-0.04	---
ΝΙΟΥΣ	ΕΙΔΗΣΕΟΦΩΝΙΚΗ ΕΛΛΑΣ (ΚΟ)	27,848,000	0.3	6.41	0.01	K	0.230	0.244	-5.74	-0.04	-0.05	---
ΧΑΙΔΕ	ΧΑΪΔΕΜΕΝΟΣ (ΚΟ)	8,340,750	1.18	3.45	0.01	K	0.414	0.309	33.98	0.00	0.00	2016
Προμηθευτές Βιομηχανίας												
3 Τίτλοι-Stocks, ΣΥΝΟΛΟ ΚΛΑΔΟΥ :		36,252,311	21.02	0.04								
ΒΟΣΥΣ	ΒΟΓΙΑΤΖΟΓΛΟΥ SYSTEMS (ΚΟ)	6,325,000	0.6	7.97	0.02	K	1.26	0.970	29.90	0.14	0.12	---
ΓΕΒΚΑ	ΓΕΝΙΚΗ ΕΜΠΟΡΙΟΥ (ΚΟ)	24,060,000	0.3	10.71	0.02	K	0.445	0.398	11.81	0.04	0.03	---
ΔΙΟΝ	ΔΙΟΝIC (ΚΟ)	5,867,311	0.3	2.35	0.00	E	0.400	0.520	-23.08	-3.55	-3.60	---
Απόσταξη & Οινόπαραγωγή												
3 Τίτλοι-Stocks, ΣΥΝΟΛΟ ΚΛΑΔΟΥ :		42,524,440	7.79	0.01								
ΚΤΗΛΑ	ΚΤΗΜΑ Κ. ΛΑΖΑΡΙΔΗ (ΚΟ)	15,804,800	0.36	5.66	0.01	K	0.358	0.360	-0.56	0.00	-0.01	---
ΜΠΟΚΑ	ΜΠΟΥΤΑΡΗΣ Ι. & ΥΙΟΣ (ΚΑ)	25,179,640	0.6	2.14	0.00	E	0.080	0.069	15.94	-0.12	-0.12	---
ΜΠΟΠΙ	ΜΠΟΥΤΑΡΗΣ Ι. & ΥΙΟΣ (ΠΑ)	1,540,000	0.6			E	0.079	0.079	0.00	-0.12	-0.12	---
Αναψυκτικά												
1 Τίτλοι-Stocks, ΣΥΝΟΛΟ ΚΛΑΔΟΥ :		366,640,638	9,404.33	17.87								
ΕΕΕ	COCA-COLA HBC AG (ΚΟ)	366,640,638	5.7CHF	9,404.33	17.87	K	25.65	25.35	1.18	1.25	0.94	---
Γεωργία & Αλιεία												
4 Τίτλοι-Stocks, ΣΥΝΟΛΟ ΚΛΑΔΟΥ :		588,586,108	131.1	0.25								
ΓΑΛΑΞ	ΓΑΛΑΞΙΔΙ (ΚΟ)	14,076,360	0.37	10.06	0.02	K	0.715	0.330	116.67	0.09	0.07	---
ΕΛΙΧΘ	ΕΛΛΗΝΙΚΕΣ ΙΧΘΥΟΚΑΛ/ΡΓΕΙΕΣ (ΚΟ)	30,390,000	0.31	2.13	0.00	A	0.070	0.070	0.00	0.00	0.00	---
ΚΡΕΚΑ	ΚΡΕΚΑ (ΚΟ)	7,125,216	0.65	1.20	0.00	E	0.168	0.080	110.00	0.00	0.00	2016
ΝΗΡ	ΝΗΡΕΥΣ (ΚΟ)	291,497,368	0.3	67.63	0.13	K	0.232	0.224	3.57	0.03	0.04	---
ΣΕΛΟ	ΣΕΛΟΝΤΑ (ΚΟ)	245,497,164	0.3	50.08	0.10	K	0.204	0.168	21.43	0.03	0.01	---
Τρόφιμα												
12 Τίτλοι-Stocks, ΣΥΝΟΛΟ ΚΛΑΔΟΥ :		290,823,753	226.35	0.43								
ΕΒΖ	ΕΛ. ΒΙΟΜ. ΖΑΧΑΡΗΣ (ΚΑ)	36,748,909	0.73	2.76	0.01	A	0.075	0.075	0.00	0.00	0.00	---
ΕΒΡΟΦ	ΕΒΡΟΦΑΡΜΑ (ΚΟ)	13,673,200	0.88	4.38	0.01	K	0.320	0.327	-2.14	0.07	0.03	---
ΕΛΓΕΚ	ΕΛΓΕΚΑ (ΚΟ)	31,734,530	1.6	3.30	0.01	K	0.104	0.140	-25.71	-0.31	-0.28	---
ΚΑΝΑΚ	ΚΑΝΑΚΗΣ Σ. (ΚΟ)	7,500,000	0.69	18.60	0.04	K	2.48	2.45	1.22	0.00	0.00	2016
ΚΕΠΕΝ	ΚΕΠΕΝΟΥ ΜΥΛΟΙ (ΚΟ)	6,700,000	0.8	12.46	0.02	K	1.86	1.90	-2.11	0.00	0.00	2016
ΚΜΟΛ	ΚΑΡΑΜΟΛΕΓΚΟΣ (ΚΟ)	9,742,920	0.4	18.22	0.03	K	1.87	1.90	-1.58	-0.67	-0.48	---
ΚΡΕΤΑ	ΚΡΕΤΑ ΦΑΡΜ (ΚΟ)	29,480,000	0.42	12.59	0.02	K	0.427	0.420	1.67	-0.22	-0.17	---
ΚΡΙ	ΚΡΙ - ΚΡΙ (ΚΟ)	33,065,136	0.38	82.00	0.16	K	2.48	2.10	18.10	0.00	0.00	2016
ΛΟΥΛΗ	ΛΟΥΛΗ ΜΥΛΟΙ (ΚΟ)	17,125,062	0.94	37.85	0.07	K	2.21	2.16	2.31	0.27	0.17	---

P/E	Μέρισμα / Προμήρεια 2015 Dividend / Interim	Μέρισμα / Προμήρεια 2016 Dividend / Interim	Μερισματοπρόδοση Dividend Yield (%) (14)	Διακυμάνσεις Τιμών Μαΐου Monthly Price in May		Διακυμάνσεις Τιμών από 1/1/2017 Price Range since 1.1.2017		Αξία Συναλλαγών Value of Transactions (6), (10)	Όγκος Συναλλαγών Transactions Volume (7)	Αριθμός Πράξεων Number of Trades	Μηνιαία Ευρεσιμότητα Monthly Marketability (%)	Securities (1)
				Κατώτερη Low	Ανώτερη High	Κατώτερη Low	Ανώτερη High					
Containers & Packaging												
								304,650.59	117,385	513	0.29	: TOTAL OF SECTOR
---	---	---	---	0.78	0.81	0.70	0.91	2,613.59	3,285	8	0.07	VIS SA (CR)
---	---	---	---	5.14	5.90	3.90	5.90	210,606.70	39,708	290	0.27	KARATZIS SA (CR)
---	---	---	---	0.19	0.25	0.11	0.25	9,664.91	44,864	69	0.90	PAIRIS SA (CR)
---	---	0.11	---	1.90	2.22	1.26	2.22	42,138.91	20,838	85	0.53	PAPERPACK (CR)
---	---	---	---	4.20	5.00	2.90	5.00	39,626.48	8,690	61	0.07	FLEXOPACK SA (CR)
Diversified Industrials												
								10,723,588.41	7,376,806	12,113	1.64	: TOTAL OF SECTOR
---	---	---	---	0.81	0.90	0.62	0.96	3,124,679.43	3,606,648	4,711	1.90	CENERGY HOLDINGS (CB)
---	---	---	---	1.89	2.15	1.24	2.15	7,598,908.98	3,770,158	7,402	1.45	VIOTALCO SA/NV (CB)
Electrical Components & Equipment												
								16,619.19	16,465	29	0.07	: TOTAL OF SECTOR
---	---	---	---	0.92	1.05	0.84	1.07	16,619.19	16,465	29	0.07	NEXANS HELLAS SA (CR)
Commercial Vehicles & Trucks												
								541,651.98	128,684	451	0.29	: TOTAL OF SECTOR
---	---	---	---	1.70	1.90	1.22	1.90	43,771.48	24,175	84	0.17	ELTRAK SA (CR)
---	---	---	---	0.13	0.13	0.13	0.13	0.00	0	0	0.00	NEORION SA (CR)
---	---	---	---	4.43	4.96	4.07	4.96	497,880.50	104,509	367	1.48	PETROPOULOS PETROS (CR)
Industrial Machinery												
								12,148,837.38	2,929,389	4,727	2.14	: TOTAL OF SECTOR
---	---	---	---	2.02	2.02	1.92	2.04	0.00	0	0	0.00	KLEEMAN HELLAS SA (CR)
---	---	---	---	0.98	1.15	0.90	1.15	9,213.52	8,630	23	0.08	MEVACO SA (CR)
---	---	0.12	---	6.97	7.87	6.10	7.87	12,018,325.01	1,631,124	4,161	3.14	METKA (CR)
---	---	---	---	0.08	0.11	0.08	0.16	121,298.85	1,289,635	543	2.55	FRIGOGLASS SA (CR)
Transportation Services												
								14,115,877.98	974,897	6,116	2.78	: TOTAL OF SECTOR
---	---	0.58	---	20.31	21.50	17.55	21.55	2,377,762.85	113,421	911	1.13	TPA SA (CR)
---	---	0.11	---	12.88	14.80	12.30	14.80	11,738,115.13	861,476	5,205	3.45	P.P.A. S.A. (CR)
Business Support Services												
								197,513.35	427,423	595	0.65	: TOTAL OF SECTOR
---	---	---	---	0.30	0.55	0.30	0.66	1,627.07	3,617	55	0.04	EUROCONSULTANTS S.A. (CR)
---	---	0.07	---	0.67	0.81	0.43	0.88	129,054.66	184,578	242	0.90	INFORM P. LYKOS SA (CR)
---	---	0.01	---	0.20	0.24	0.20	0.28	20,599.57	91,658	103	0.33	NEWSPHONE HELLAS SA (CR)
---	---	---	---	0.24	0.48	0.21	0.48	46,232.05	147,570	195	1.77	HAIDEMENOS SA (CR)
Industrial Suppliers												
								78,803.24	154,804	268	0.43	: TOTAL OF SECTOR
---	---	---	---	0.91	1.30	0.89	1.48	19,358.67	17,511	97	0.28	VOGIATZOGLOU SYSTEMS SA (CR)
---	---	0.01	---	0.40	0.45	0.32	0.45	58,154.87	134,607	148	0.56	GEN. COMMERCIAL & IND.SA (CR)
---	---	---	---	0.36	0.52	0.31	0.56	1,289.70	2,686	23	0.05	DIONIC (CR)
Distillers & Vintners												
								11,637.71	75,858	63	0.18	: TOTAL OF SECTOR
---	---	---	---	0.32	0.39	0.20	0.40	7,792.06	21,193	35	0.13	KTIMA KOSTAS LAZARIDIS SA (CR)
---	---	---	---	0.06	0.08	0.04	0.08	3,845.65	54,665	28	0.22	J.BOUTARIS & SON HOLD. SA (CB)
---	---	---	---	0.08	0.08	0.07	0.08	0.00	0	0	0.00	J.BOUTARIS & SON HOLD. (PB)
Soft Drinks												
								27,518,457.49	1,074,801	3,115	0.29	: TOTAL OF SECTOR
---	---	0.40	---	25.15	26.42	20.37	26.42	27,518,457.49	1,074,801	3,115	0.29	CC HBC AG (CR)
Farming Fishing & Plantations												
								2,273,607.49	7,170,125	4,179	1.22	: TOTAL OF SECTOR
---	---	---	---	0.33	0.75	0.23	0.75	919,740.49	1,491,293	862	10.59	GALAXIDI S.A. (CR)
---	---	---	---	0.07	0.07	0.07	0.07	0.00	0	0	0.00	HELLENIC FISHFARMING SA (CR)
---	---	---	---	0.04	0.17	0.04	0.19	2,081.39	18,619	43	0.26	KRE.KA SA (CR)
---	---	---	---	0.21	0.27	0.16	0.27	1,274,379.31	5,277,212	2,844	1.81	NIREFS SA (CR)
---	---	---	---	0.16	0.24	0.14	0.24	77,406.30	383,001	430	0.16	SELONDA AQUACULTURE SA (CR)
Food Products												
								1,057,568.31	666,374	1,981	0.23	: TOTAL OF SECTOR
---	---	---	---	0.08	0.08	0.08	0.08	0.00	0	0	0.00	HEL. SUGAR INDUSTRY SA (CB)
---	---	---	---	0.29	0.37	0.23	0.37	10,913.55	33,498	103	0.24	EVROFARMA SA (CR)
---	---	---	---	0.10	0.14	0.10	0.17	3,175.55	25,845	43	0.08	ELGEKA SA (CR)
---	---	---	---	2.45	2.60	2.20	2.60	114,176.30	45,945	268	0.61	S.KANAKIS SA (CR)
---	---	0.02	---	1.60	1.94	1.11	1.94	14,812.06	8,073	72	0.12	MILLS KEPENOS (CR)
---	---	0.01	---	1.87	2.00	1.87	2.14	47,215.21	24,976	49	0.26	KARAMOLEGOS SA (CR)
---	---	---	---	0.40	0.47	0.40	0.49	61,674.47	143,582	320	0.49	KRETA FARM SA (CR)
---	---	0.06	---	2.05	2.48	1.75	2.48	534,565.60	238,250	903	0.72	KRI-KRI S.A. (CR)
---	---	---	---	2.15	2.27	1.33	2.27	264,319.37	120,150	171	0.70	LOULIS MILLS SA (CR)

Σύμβολο ΟΑΣΗΣ OASHS Code	Χρεόγραφα (1)	Αριθμός Εισηγμένων Χρεογράφων Number of Listed Securities (1)	Όνομαστική Αξία Χρημ/κή Αξία (Εκτ. Ευρώ) Market Capitalisation (Million Euro)(**)	% στη Συνολική Χρημ/κή Αξία % in Total Market Capitalisation	Κατηγορία - Category (\$)	No Σημείωσης - Note Nr	Τιμή Κλεισίματος Closing Price	Τιμή Κλεισίματος Πρ. Μήνα Previous Month Closing % Μεταβολή Μηνός % Monthly Price Change	Κέρδη ανά Μετοχή Profits per Share		Έτος/χρήσιος Fiscal year	
									προ φόρων before tax	μετά φόρων after tax		
Τρόφιμα (Συνέχεια)												
ΝΙΚΑΣ	ΝΙΚΑΣ (ΚΟ)	79,596,820	0.3	25.87	0.05	Ε	0.325	0.317	2.52	-0.37	-0.12	---
ΠΕΡΣ	ΠΕΡΣΕΥΣ (ΚΟ)	17,240,776	0.37	5.17	0.01	Χ	0.300	0.200	50.00	0.00	0.00	2016
ΣΑΡΑΝ	ΣΑΡΑΝΤΟΠΟΥΛΟΣ ΚΥΛ/ΜΥΛΟΙ (ΚΟ)	4,181,450	0.5	2.63	0.01	Κ	0.630	0.573	9.95	-0.06	-0.06	---
ΧΚΡΑΝ	ΧΑΤΖΗΚΡΑΝΙΩΤΗ Ε. ΥΙΟΙ (ΚΟ)	4,034,950	0.68	0.52	0.00	Ε	0.130	0.150	-13.33	0.00	0.00	2016
Διαρκή Καταναλωτικά Αγαθά												
4 Τίτλοι-Stocks, ΣΥΝΟΛΟ ΚΛΑΔΟΥ :		195,209,470		308.75	0.59							
ΓΕΔ	Γ.Ε. ΔΗΜΗΤΡΙΟΥ (ΚΟ)	77,376,446	0.34	0.93	0.00	Ε	0.012	0.024	-50.00	-0.07	-0.08	---
ΕΦΤΖΙ	F.G. EUROPE (ΚΟ)	52,800,154	0.3	29.09	0.06	Κ	0.551	0.530	3.96	0.06	0.05	---
ΤΡΟΠ	ΤΡΟΠΑΙΑ ΣΥΜΜΕΤΟΧΙΚΗ (ΚΟ)	510,840	1	1.02	0.00	Α	2.00	2.00	0.00	-2.07	-2.96	---
ΥΑΛΚΟ	ΥΑΛΚΟ - ΚΩΝΣΤΑΝΤΙΝΟΥ (ΚΑ)	13,191,620	0.62	0.53	0.00	Ε	0.040	0.032	25.00	0.31	0.18	---
ΦΡΑΚ	FOURLIS ΣΥΜΜΕΤΟΧΩΝ (ΚΟ)	51,330,410	1.07	277.18	0.53	Κ	5.40	4.80	12.50	0.15	0.12	---
Έπιπλα												
4 Τίτλοι-Stocks, ΣΥΝΟΛΟ ΚΛΑΔΟΥ :		128,770,271		21.12	0.04							
ΒΑΡΓ	ΒΑΡΑΓΚΗΣ (ΚΟ)	4,737,503	0.32	1.04	0.00	Ε	0.220	0.220	0.00	-0.28	-0.30	---
ΒΙΟΚΑ	ΒΙΟΚΑΡΠΕΤ (ΚΟ)	23,986,500	1.05	6.91	0.01	Κ	0.288	0.234	23.08	-0.08	-0.08	---
ΔΡΟΜΕ	ΔΡΟΜΕΑΣ (ΚΟ)	34,720,000	0.31	7.81	0.01	Κ	0.225	0.155	45.16	0.00	0.00	---
ΣΑΤΟΚ	ΣΑΤΟ ΑΕ (ΚΟ)	65,326,268	0.53	5.36	0.01	Ε	0.082	0.056	46.43	-0.03	-0.03	---
Κατασκευή Κατοικιών												
1 Τίτλοι-Stocks, ΣΥΝΟΛΟ ΚΛΑΔΟΥ :		40,693,350		56.16	0.11							
ΟΛΥΜΠ	ΤΕΧΝΙΚΗ ΟΛΥΜΠΙΑΚΗ (ΚΟ)	40,693,350	5	56.16	0.11	Κ	1.38	1.59	-13.21	-0.21	-0.20	---
Παιχνίδια												
1 Τίτλοι-Stocks, ΣΥΝΟΛΟ ΚΛΑΔΟΥ :		136,059,759		2,191.92	4.16							
ΜΠΕΛΑ	JUMBO (ΚΟ)	136,059,759	0.88	2,191.92	4.16	Κ	16.11	14.49	11.18	1.21	0.89	2016
Ρουχισμός & Αξεσουάρ												
11 Τίτλοι-Stocks, ΣΥΝΟΛΟ ΚΛΑΔΟΥ :		170,383,746		38.93	0.07							
ΑΑΑΚ	ΤΡΙΑ ΑΛΦΑ (ΚΟ)	766,000	1	2.38	0.00	Δ	2.59	2.59	0.00	0.00	0.00	2016
ΑΑΑΠ	ΤΡΙΑ ΑΛΦΑ (ΠΟ)	245,000	1			Δ	1.63	1.63	0.00	0.00	0.00	2016
ΒΑΡΝΗ	ΒΑΡΒΑΡΕΣΟΣ (ΚΑ)	16,383,428	0.3	2.29	0.00	Ε	0.140	0.100	40.00	0.00	0.00	2016
ΔΟΥΡΟ	ΔΟΥΡΟΣ (ΚΟ)	3,961,300	1.28	1.11	0.00	Ε	0.280	0.288	-2.78	0.00	0.00	2016
ΕΛΒΕ	ΕΛΒΕ Α.Β.Ε.Ε. (ΚΟ)	3,307,500	0.96	7.24	0.01	Κ	2.19	1.93	13.47	0.32	0.19	---
ΕΛΥΦ	ΕΛΛΗΝΙΚΗ ΥΦΑΝΤΟΥΡΓΙΑ (ΚΟ)	13,692,227	1.47	1.60	0.00	Α	0.117	0.117	0.00	0.00	0.00	---
ΕΠΙΛΚ	ΕΠΙΛΕΚΤΟΣ (ΚΟ)	52,067,296	0.3	10.41	0.02	Κ	0.200	0.191	4.71	-0.07	-0.10	2016
ΛΑΝΑΚ	ΛΑΝΑΚΑΜ (ΚΟ)	5,939,268	0.62	2.10	0.00	Δ	0.353	0.551	-35.93	0.00	0.00	2016
ΜΙΝ	ΜΙΝΕΡΒΑ (ΚΑ)	6,200,000	0.5	1.86	0.00	Κ	0.300	0.399	-24.81	-0.09	-0.10	---
ΜΟΥΖΚ	ΜΟΥΖΑΚΗΣ (ΚΑ)	32,188,050	1.04	5.83	0.01	Κ	0.181	0.128	41.41	0.00	-0.01	---
ΝΑΥΠ	ΚΛΩΣ/ΓΙΑ ΝΑΥΠΙΑΚΤΟΥ (ΚΑ)	11,510,102	0.89	2.22	0.00	Κ	0.193	0.196	-1.53	-0.02	-0.03	---
ΤΕΞΤ	ΤΕΞΑΠΡΕΤ (ΚΟ)	13,920,000	0.32	1.11	0.00	Α	0.080	0.080	0.00	0.00	0.00	---
ΦΙΕΡ	ΦΙΕΡΑΤΕΕ (ΚΟ)	10,203,575	0.73	0.77	0.00	Κ	0.075	0.075	0.00	0.00	0.00	2016
Είδη Προσωπικής Φροντίδας												
3 Τίτλοι-Stocks, ΣΥΝΟΛΟ ΚΛΑΔΟΥ :		99,164,851		502.05	0.95							
ΚΟΡΡΕΣ	ΚΟΡΡΕΣ (ΚΟ)	13,586,500	0.39	63.18	0.12	Κ	4.65	3.50	32.86	-0.18	-0.21	---
ΠΑΠ	ΠΑΠΟΥΤΣΑΝΗΣ (ΚΟ)	50,797,369	0.31	8.64	0.02	Κ	0.170	0.178	-4.49	0.00	0.00	2016
ΣΑΡ	ΣΑΡΑΝΤΗΣ ΓΡ. (ΚΟ)	34,780,982	1.55	430.24	0.82	Κ	12.37	11.56	8.59	0.68	0.56	---
Καπνός												
1 Τίτλοι-Stocks, ΣΥΝΟΛΟ ΚΛΑΔΟΥ :		2,760,000		772.8	1.47							
ΚΑΡΕΛ	ΚΑΡΕΛΙΑ (ΚΑ)	2,760,000	11.83	772.80	1.47	Χ	280.00	257.05	8.93	32.21	22.61	---
Ιατρικές Υπηρεσίες												
4 Τίτλοι-Stocks, ΣΥΝΟΛΟ ΚΛΑΔΟΥ :		499,985,749		251.6	0.48							
ΑΧΟΝ	ΑΧΟΝ ΣΥΜΜΕΤΟΧΩΝ (ΚΟ)	20,255,805	0.3	1.17	0.00	Α	0.058	0.058	0.00	0.00	0.00	---
ΕΥΡΟΜ	ΕΥΡΟΜΕΔΙΚΑ (ΚΟ)	21,820,410	0.8	0.35	0.00	Ε	0.016	0.014	14.29	-1.02	-1.15	---
ΙΑΣΩ	ΙΑΣΩ (ΚΟ)	65,441,118	0.44	49.80	0.09	Κ	0.761	0.584	30.31	0.07	0.04	---
ΙΑΤΡ	ΙΑΤΡΙΚΟ ΑΘΗΝΩΝ (ΚΟ)	86,735,980	0.31	95.41	0.18	Κ	1.10	0.850	29.41	0.08	0.04	---
ΥΓΕΙΑ	ΥΓΕΙΑ (ΚΟ)	305,732,436	0.41	104.87	0.20	Κ	0.343	0.282	21.63	0.00	0.00	---
Ιατρικός Εξοπλισμός												
1 Τίτλοι-Stocks, ΣΥΝΟΛΟ ΚΛΑΔΟΥ :		4,419,616		3.54	0.01							
ΜΕΝΤΙ	ΜΕΔΙΣΟΝ ΕΛΛΑΣ (ΚΟ)	4,419,616	1.58	3.54	0.01	Ε	0.800	0.588	36.05	0.33	0.27	---
Φαρμακευτικά Προϊόντα												
1 Τίτλοι-Stocks, ΣΥΝΟΛΟ ΚΛΑΔΟΥ :		51,081,030		4.65	0.01							
ΛΑΒΙ	ΛΑΒΙΦΑΡΜ (ΚΟ)	51,081,030	1	4.65	0.01	Ε	0.091	0.087	4.60	0.23	0.17	---
Εξειδικευμένο Λιανικό Εμπόριο												
6 Τίτλοι-Stocks, ΣΥΝΟΛΟ ΚΛΑΔΟΥ :		141,863,810		1,387.	2.64							
ΑΣΚΟ	A.S. COMPANY (ΚΟ)	13,126,020	0.65	16.54	0.03	Κ	1.26	1.14	10.53	0.27	0.20	---
ΜΛΑΝΤ	MICROLAND COMPUTERS (ΚΟ)	13,555,100	1	8.68	0.02	Α	0.640	0.640	0.00	0.00	0.00	---
ΜΟΤΟ	ΜΟΤΟΔΥΝΑΜΙΚΗ (ΚΟ)	11,700,000	0.59	7.02	0.01	Κ	0.600	0.440	36.36	0.08	0.08	---
ΝΑΚΑΣ	ΝΑΚΑΣ ΜΟΥΣΙΚΗ (ΚΟ)	6,340,000	0.6	7.93	0.02	Κ	1.25	1.20	4.17	0.22	0.17	2016
ΡΕΒΟΙΛ	ΡΕΒΟΙΛ (ΚΟ)	22,280,000	0.3	9.42	0.02	Κ	0.423	0.318	33.02	-1.31	-1.32	---

P/E	Προφύλλο φόρων before tax	Προφύλλο φόρων after tax	Μέρισμα / Προμήρεια 2015 Dividend / Interim	Μέρισμα / Προμήρεια 2016 Dividend / Interim	Μερισματοδόση Dividend Yield (%) (14)	Διακυμάνσεις Τιμών Μαΐου Monthly Price in May		Διακυμάνσεις Τιμών από 1/1/2017 Price Range since 1.1.2017		Αξία Συναλλαγών Value of Transactions (6), (7)	Όγκος Συναλλαγών Transactions Volume (7)	Αριθμός Πράξεων Number of Trades	Μηνιαία Ευπορευσιμότητα Monthly Marketability (%)	Securities (8)
						Κατώτερη Low	Ανώτερη High	Κατώτερη Low	Ανώτερη High					
<i>(Continued)</i>														
<i>Food Products</i>														
---	---	---	---	---	---	0.23	0.33	0.23	0.44	1,107.49	1,497	13	0.00	NIKAS SA (CR)
---	---	---	---	---	---	0.20	0.36	0.20	0.36	3,671.29	13,624	21	0.08	PERSEUS SA (CR)
---	---	---	---	---	---	0.57	0.63	0.52	0.63	706.86	1,122	5	0.03	FLOUR MILLS SARANTOPOULOS SA
---	---	---	---	---	---	0.12	0.15	0.03	0.16	1,230.56	9,812	13	0.24	CHATZIKRANIOTIS & SONS SA (CR)
<i>Durable Household Products</i>														
										9,109,354.61	1,835,813	3,400	0.94	: TOTAL OF SECTOR
---	---	---	---	---	---	0.01	0.02	0.01	0.03	1,159.49	76,610	21	0.10	G.E. DIMITRIOU (CR)
---	---	---	---	---	---	0.47	0.69	0.43	0.69	15,882.20	27,353	102	0.05	F.G. EUROPE S.A. (CR)
---	---	---	---	---	---	2.00	2.00	2.00	2.00	0.00	0	0	0.00	TROPEA HOLDING (CR)
---	---	---	---	---	---	0.03	0.05	0.03	0.05	817.69	20,464	14	0.16	YALCO - CONSTANTINOY SA (CB)
---	---	---	---	---	---	4.80	5.70	3.95	5.70	9,091,495.23	1,711,386	3,263	3.33	FOURLIS (CR)
<i>Furnishings</i>														
										62,351.39	335,974	436	0.26	: TOTAL OF SECTOR
---	---	---	---	---	---	0.22	0.22	0.22	0.22	0.00	0	0	0.00	VARANGIS AVEPE S.A. (CR)
---	---	---	---	---	---	0.22	0.30	0.20	0.32	12,441.50	48,503	103	0.20	BIOKARPET S.A. (CR)
---	---	---	---	---	---	0.12	0.25	0.10	0.25	49,746.39	284,330	320	0.82	DROMEAS SA (CR)
---	---	---	---	---	---	0.04	0.08	0.03	0.11	163.50	3,141	13	0.00	SATO SA (CR)
<i>Home Construction</i>														
										272,751.05	190,276	657	0.47	: TOTAL OF SECTOR
---	---	---	---	---	---	1.34	1.58	0.90	1.69	272,751.05	190,276	657	0.47	TECHNICAL OLYMPIC SA (CR)
<i>Toys</i>														
										127,978,097.49	8,050,193	20,808	5.92	: TOTAL OF SECTOR
12.4	16.9	---	0.36	2.23	14.56	16.50	12.62	16.50	127,978,097.49	8,050,193	20,808	5.92	JUMBO SA (CR)	
<i>Clothing & Accessories</i>														
										100,674.22	356,142	383	0.21	: TOTAL OF SECTOR
---	---	---	---	---	---	2.59	2.59	2.59	2.59	0.00	0	0	0.00	TRIA ALFA SA (CR)
---	---	---	---	---	---	1.63	1.63	1.63	1.63	0.00	0	0	0.00	TRIA ALFA SA (PR)
---	---	---	---	---	---	0.08	0.14	0.03	0.15	36.00	280	3	0.00	VARVARESSOS SA (CR)
---	---	---	---	---	---	0.28	0.29	0.17	0.40	1,400.00	5,000	3	0.13	DUROS SA (CB)
---	---	---	---	---	---	1.93	2.27	1.63	2.27	37,595.36	16,865	38	0.51	ELVE SA (CR)
---	---	---	---	---	---	0.12	0.12	0.12	0.12	0.00	0	0	0.00	HELLENIC FABRICS SA (CR)
---	---	---	---	---	---	0.18	0.24	0.12	0.24	15,390.51	73,965	115	0.14	SELECTED TEXT. IND. ASSOC (CR)
---	---	---	---	---	---	0.35	0.55	0.35	0.59	1,415.64	3,240	4	0.05	LANAKAM SA (CR)
---	---	---	---	---	---	0.30	0.40	0.03	0.46	132.00	440	4	0.01	MINERVA KNITWEAR SA (CB)
---	---	---	---	---	---	0.13	0.23	0.12	0.23	42,482.03	242,676	178	0.75	EL. D. MOUZAKIS SA (CB)
---	---	---	---	---	---	0.18	0.21	0.18	0.26	1,941.84	10,244	23	0.09	NAFPAKTOS TEXTILE IND. SA (CB)
---	---	---	---	---	---	0.08	0.08	0.08	0.08	0.00	0	0	0.00	TEXAPRET SA (CR)
---	---	---	---	---	---	0.07	0.08	0.05	0.08	280.84	3,432	15	0.03	FIERATEX SA (CR)
<i>Personal Products</i>														
										5,418,605.60	1,550,521	3,660	1.56	: TOTAL OF SECTOR
---	---	---	---	---	---	3.50	4.74	3.30	4.74	849,591.69	198,045	487	1.46	KORRES (CR)
---	---	---	---	---	---	0.16	0.20	0.12	0.22	183,531.10	994,279	1,120	1.96	PAPOUTSANIS (CR)
---	---	---	0.16	0.18	1.41	11.39	12.60	10.00	12.75	4,385,482.81	358,197	2,053	1.03	GR. SARANTIS SA (CR)
<i>Tobacco</i>														
										1,286,956.85	4,645	48	0.17	: TOTAL OF SECTOR
---	---	---	8.50	---	---	260.00	284.00	255.00	289.00	1,286,956.85	4,645	48	0.17	KARELIA TOBACCO CO. SA (CB)
<i>Health Care Providers</i>														
										2,165,585.74	5,571,896	4,085	1.11	: TOTAL OF SECTOR
---	---	---	---	---	---	0.06	0.06	0.01	0.07	0.00	0	0	0.00	AXON HOLDING SA (CR)
---	---	---	---	---	---	0.01	0.02	0.01	0.02	1.49	93	2	0.00	EUROMEDICA SA (CR)
---	---	---	---	---	---	0.56	0.80	0.39	0.80	701,965.60	1,038,281	1,727	1.59	IASO SA (CR)
---	---	---	---	---	---	0.82	1.11	0.55	1.11	85,328.52	87,600	115	0.10	ATHENS MEDICAL CENTER SA (CR)
---	---	---	---	---	---	0.28	0.35	0.15	0.35	1,378,290.13	4,445,922	2,241	1.45	HYGEIA SA (CR)
<i>Medical Equipment</i>														
										15,800.45	23,309	31	0.53	: TOTAL OF SECTOR
---	---	---	---	---	---	0.57	0.84	0.27	0.84	15,800.45	23,309	31	0.53	MEDICON S.A (CR)
<i>Pharmaceuticals</i>														
										31,495.46	314,812	169	0.62	: TOTAL OF SECTOR
---	---	---	---	---	---	0.08	0.13	0.07	0.13	31,495.46	314,812	169	0.62	LAVIPHARM SA (CR)
<i>Specialty Retailers</i>														
										83,168,133.45	4,581,345	20,251	3.23	: TOTAL OF SECTOR
---	---	---	---	---	---	1.14	1.28	0.64	1.28	162,598.74	132,932	251	1.01	AS COMPANY SA (CR)
---	---	---	---	---	---	0.64	0.64	0.64	0.64	0.00	0	0	0.00	MICROLAND COMPUTERS SA (CR)
---	---	---	---	---	---	0.43	0.64	0.37	0.64	26,270.99	48,093	114	0.41	MOTODYNAMICS S.A. (CR)
3.7	4.9	---	---	---	---	1.21	1.35	0.60	1.35	32,846.55	26,691	34	0.42	NAKAS MUSIC
---	---	---	---	---	---	0.30	0.45	0.25	0.45	119,600.70	315,955	504	1.42	REVOIL (CR)

Σύμβολο ΟΑΣΗΣ OASHS Code	Χρεόγραφα (1)	Αριθμός Εισηγμένων Χρεογράφων Number of Listed Securities (1)	Όνομαστική Αξία Χρημ/κή Αξία (Εκστ. Ευρώ) Market Capitalisation (Million Euro) (**)	% στη Συνολική Χρημ/κή Αξία % in Total Market Capitalisation	Κατηγορία - Category (\$)	No Σημείωσης - Note Nr	Τιμή Κλεισίματος Closing Price	Τιμή Κλεισίματος Πρ. Μήνα Previous Month Closing % Μεταβολή Μηνός % Monthly Price Change	Κέρδη ανά Μετοχή Profits per Share		Έτος χρήσης Fiscal year	
									προ φόρων before tax	μετά φόρων after tax		
Εξειδικευμένο Λιανικό Εμπόριο (Συνέχεια)												
ΣΦΑ	ΣΦΑΚΙΑΝΑΚΗΣ (ΚΟ)	7,914,480	0.3	5.14	0.01	Ε	0.650	0.641	1.40	-0.94	-0.96	---
ΦΦΓΚΡΙ	FOLLI-FOLLIE (ΚΟ)	66,948,210	0.3	1,332.27	2.53	Κ	19.90	19.54	1.84	3.79	3.39	---
Τηλεόραση & Ψυχαγωγία												
1 Τίτλοι-Stocks, ΣΥΝΟΛΟ ΚΛΑΔΟΥ :		148,978,482		8.99	0.02							
ΑΒΕ	AUDIOVISUAL (ΚΟ)	48,184,910	0.7	2.94	0.01	Κ	0.061	0.080	-23.75	-0.20	-0.21	---
ΤΗΛΕΤ	ΤΗΛΕΤΥΠΟΣ (ΚΟ)	100,793,572	0.3	6.05	0.01	Α	0.060	0.060	0.00	0.00	0.00	---
Εκδόσεις												
4 Τίτλοι-Stocks, ΣΥΝΟΛΟ ΚΛΑΔΟΥ :		65,719,655		13.35	0.03							
ΑΤΕΚ	ΑΤΤΙΚΕΣ ΕΚΔΟΣΕΙΣ (ΚΟ)	15,300,000	0.3	10.77	0.02	Κ	0.704	0.704	0.00	0.07	0.02	---
ΛΙΒΑΝ	ΛΙΒΑΝΗ ΕΚΔΟΤ. ΟΡΓ. (ΚΟ)	7,734,375	1	0.05	0.00	Ε	0.006	0.006	0.00	-0.63	-0.59	---
ΝΑΥΤ	ΝΑΥΤΕΜΠΟΡΙΚΗ (ΚΟ)	23,935,280	0.3	0.60	0.00	Ε	0.025	0.064	-60.94	0.00	0.00	2016
ΠΗΓΑΣ	ΠΗΓΑΣΟΣ ΕΚΔΟΤΙΚΗ Α.Ε. (ΚΟ)	18,750,000	0.3	1.93	0.00	Ε	0.103	0.030	243.33	-1.35	-1.35	---
Τυχερά Παιχνίδια												
3 Τίτλοι-Stocks, ΣΥΝΟΛΟ ΚΛΑΔΟΥ :		579,085,527		3,341.71	6.35							
ΙΝΛΟΤ	ΙΝΤΡΑΛΟΤ (ΚΟ)	158,961,721	0.3	171.68	0.33	Κ	1.08	1.24	-12.90	0.03	0.28	---
ΟΠΑΠ	ΟΠΑΠ (ΚΟ)	319,000,000	0.3	3,158.10	6.00	Κ	9.90	9.10	16.19	0.74	0.54	---
ΣΕΝΤΡ	CENTRIC ΣΥΜΜΕΤΟΧΩΝ (ΚΟ)	101,123,806	0.36	11.93	0.02	Κ	0.118	0.116	1.72	-0.03	-0.03	---
Ξενοδοχεία												
3 Τίτλοι-Stocks, ΣΥΝΟΛΟ ΚΛΑΔΟΥ :		124,309,706		973.39	1.85							
ΑΣΤΗΡ	ΑΣΤΗΡ ΠΑΛΑΣ (ΚΟ)	81,122,516	3	444.55	0.84	Α	5.48	5.48	0.00	-0.16	-0.16	---
ΙΟΝΑ	ΙΟΝΙΚΗ ΞΕΝΟΔΟΧΕΙΑΚΗ (ΚΟ)	13,404,440	8.63	134.31	0.26	Χ	10.02	9.85	1.73	0.00	0.00	2016
ΛΑΜΨΑ	ΛΑΜΨΑ (ΚΟ)	21,364,000	1.12	361.69	0.69	Κ	16.93	16.96	-0.18	0.15	0.09	---
ΠΡΕΖΤ	ΓΕΚΕ (ΚΑ)	8,418,750	0.3	32.83	0.06	Χ	3.90	3.90	0.00	0.00	0.00	2016
Ταξίδια & Τουρισμός												
7 Τίτλοι-Stocks, ΣΥΝΟΛΟ ΚΛΑΔΟΥ :		762,563,772		737.28	1.40							
ΑΝΕΚ	ΑΝΕΚ (ΚΟ)	185,373,016	0.3	17.32	0.03	Ε	0.092	0.082	12.20	0.01	0.01	---
ΑΝΕΠ	ΑΝΕΚ (ΠΟ '90)	312,163	0.3			Ε	0.400	0.400	0.00	0.01	0.01	---
ΑΝΕΠΟ	ΑΝΕΚ (ΠΟ '96)	2,969,713	0.3			Ε	0.047	0.047	0.00	0.01	0.01	---
ΑΤΤΙΚΑ	ΑΤΤΙΚΑ ΣΥΜΜΕΤΟΧΩΝ (ΚΟ)	191,660,320	0.3	233.83	0.44	Χ	1.22	0.874	39.59	0.11	0.11	---
ΚΥΡΙΟ	ΚΥΡΙΑΚΟΥΛΗΣ (ΚΟ)	7,595,160	0.6	4.11	0.01	Κ	0.541	0.637	-15.07	0.06	0.04	---
ΜΙΝΟΑ	ΜΙΝΩΙΚΕΣ ΓΡΑΜΜΕΣ ΑΝΕ (ΚΟ)	106,980,050	2.25	256.75	0.49	Χ	2.40	2.40	0.00	0.21	0.19	---
ΝΕΛ	ΝΕΛ (ΚΟ)	255,459,600	0.3	17.88	0.03	Α	0.070	0.070	0.00	0.00	0.00	---
ΟΤΟΕΛ	ΑΥΤΟΗΕΛΛΑΣ (ΚΟ)	12,213,750	0.32	207.39	0.39	Κ	16.98	15.40	10.26	2.48	1.86	---
Υπηρεσίες Ηλεκτρονικών Υπολογιστών												
5 Τίτλοι-Stocks, ΣΥΝΟΛΟ ΚΛΑΔΟΥ :		342,697,708		126.99	0.24							
ΑΓΚΡΙ	ΑΛΦΑ ΓΚΡΙΣΙΝ Α.Ε. (ΚΟ)	14,870,100	0.3	0.21	0.00	Α	0.014	0.014	0.00	-0.19	-0.19	---
ΑΛΤΕΚ	ΑΛΤΕΚ (ΚΟ)	215,246,452	0.3	2.58	0.00	Α	0.012	0.012	0.00	-0.04	-0.04	---
ΒΥΤΕ	ΒΥΤΕ COMPUTER (ΚΟ)	15,816,009	0.3	4.98	0.01	Κ	0.315	0.313	0.64	-0.06	-0.06	---
ΚΟΥΑΛ	QUALITY & RELIABILITY (ΚΟ)	27,345,120	0.47	4.76	0.01	Κ	0.174	0.201	-13.43	-0.02	-0.01	---
ΚΟΥΕΣ	QUEST ΣΥΜΜΕΤΟΧΩΝ (ΚΟ)	11,921,531	3.32	104.55	0.20	Κ	8.77	8.60	1.98	1.45	0.53	---
ΛΟΓΟΣ	LOGISMOS (ΚΟ)	4,740,000	0.86	2.46	0.00	Κ	0.520	0.203	156.16	0.00	0.00	2016
ΠΡΟΦ	PROFILE (ΚΟ)	11,812,193	0.47	7.19	0.01	Κ	0.609	0.538	13.20	0.05	0.05	---
ΠΣΥΣΤ	PC SYSTEMS (ΚΟ)	40,946,303	0.36	0.25	0.00	Α	0.006	0.006	0.00	0.00	0.00	---
Διαδίκτυο												
1 Τίτλοι-Stocks, ΣΥΝΟΛΟ ΚΛΑΔΟΥ :		110,097,185		37.43	0.07							
ΦΟΡΟ	FORTHNET (ΚΟ)	110,097,185	0.3	37.43	0.07	Ε	0.340	0.240	41.67	-0.13	-0.13	---
Λογισμικό												
3 Τίτλοι-Stocks, ΣΥΝΟΛΟ ΚΛΑΔΟΥ :		22,637,180		56.33	0.11							
ΙΛΥΔΑ	ΙΛΥΔΑ (ΚΟ)	9,090,000	0.9	1.94	0.00	Κ	0.213	0.188	13.30	0.00	0.00	2016
ΚΟΜΠ	COMPUCON (ΚΟ)	1,130,180	0.44	0.01	0.00	Δ	0.006	0.006	0.00	-1.17	-1.41	2016
ΜΛΣ	MLS ΠΛΗΡΟΦΟΡΙΚΗ (ΚΟ)	12,417,000	0.37	54.39	0.10	Κ	4.38	4.33	1.15	0.00	0.00	2016
Υλικό Υπολογιστών												
3 Τίτλοι-Stocks, ΣΥΝΟΛΟ ΚΛΑΔΟΥ :		43,220,700		91.	0.17							
ΙΝΤΕΤ	ΙΝΤΕΡΤΕΚ (ΚΟ)	11,233,200	0.73	4.19	0.01	Κ	0.373	0.327	14.07	0.00	0.00	2016
ΠΛΑΙΣ	ΠΛΑΙΣΙΟ COMPUTERS (ΚΟ)	22,080,000	0.33	85.01	0.16	Κ	3.85	3.76	3.71	0.30	0.20	---
ΣΠΙ	CPI (ΚΟ)	9,907,500	0.3	1.80	0.00	Κ	0.182	0.178	2.25	0.00	0.00	2016
Ηλεκτρονικός Εξοπλισμός Γραφείων												
1 Τίτλοι-Stocks, ΣΥΝΟΛΟ ΚΛΑΔΟΥ :		8,298,467		6.14	0.01							
ΙΝΤΕΚ	ΙΝΤΕΑΛ ΟΜΙΛΟΣ (ΚΟ)	8,298,467	0.4	6.14	0.01	Κ	0.740	0.800	-7.50	0.08	0.08	---
Αεροπορικές Εταιρείες												
1 Τίτλοι-Stocks, ΣΥΝΟΛΟ ΚΛΑΔΟΥ :		71,417,100		534.2	1.01							
ΑΡΑΙΓ	ΑΕΡΟΠΟΡΙΑ ΑΙΓΑΙΟΥ (ΚΟ)	71,417,100	0.65	534.20	1.01	Κ	7.48	7.90	-0.62	0.72	0.45	---

P/E	Ποσ. φόρων before tax	Ποσ. φόρων after tax	Μέρισμα / Προμήρεια 2015 Dividend / Interim	Μέρισμα / Προμήρεια 2016 Dividend / Interim	Μερισματοπώση Dividend Yield (%) (14)	Διακυμάνσεις Τιμών Μαΐου Monthly Price in May		Διακυμάνσεις Τιμών από 1/1/2017 Price Range since 1.1.2017		Αξία Συναλλαγών Value of Transactions (6), (10)	Όγκος Συναλλαγών Transactions Volume (7)	Αριθμός Πράξεων Number of Trades	Μηνιαία Ευρεσιμότητα Monthly Marketability (%)	Securities (8)
						Κατώτερη Low	Ανώτερη High	Κατώτερη Low	Ανώτερη High					
<i>(Continued)</i>														
<i>Specialty Retailers</i>														
---	---	---	---	---	---	0.51	0.65	0.21	1.04	1,342.97	2,481	12	0.03	SFAKIANAKIS SA (CR)
---	---	---	---	---	---	19.46	21.71	17.31	21.71	82,825,473.50	4,055,193	19,336	6.06	FOLLI FOLLIE (CR)
<i>Broadcasting & Entertainment</i>														
19,491.14 299,757 253 0.20 : TOTAL OF SECTOR														
---	---	---	---	---	---	0.06	0.09	0.06	0.09	19,491.14	299,757	253	0.62	AUDIO VISUAL ENTERPRISES (CR)
---	---	---	---	---	---	0.06	0.06	0.06	0.06	0.00	0	0	0.00	TELETIPOS SA (CR)
<i>Publishing</i>														
438.94 4,591 75 0.01 : TOTAL OF SECTOR														
---	---	---	---	---	---	0.63	0.70	0.59	0.86	190.20	300	1	0.00	ATTICA PUBLICATIONS SA (CR)
---	---	---	---	---	---	0.01	0.01	0.01	0.01	0.00	0	0	0.00	LIVANIS SA (CR)
---	---	---	---	---	---	0.03	0.06	0.03	0.07	158.85	3,151	19	0.01	NAYTEMPORIKI PUBLISHING SA (CR)
---	---	---	---	---	---	0.03	0.10	0.02	0.10	89.89	1,140	55	0.01	PEGASUS PUBLISHING S.A. (CR)
<i>Gambling</i>														
128,742,805.54 18,059,923 28,307 3.12 : TOTAL OF SECTOR														
---	---	---	---	---	---	1.07	1.32	1.02	1.32	5,120,673.26	4,246,355	4,300	2.67	INTRALOT (CR)
---	---	0.40	0.72	7.27	---	8.69	9.90	8.02	9.90	123,542,741.16	13,140,811	23,469	4.12	OPAP (CR)
---	---	---	---	---	---	0.10	0.13	0.08	0.13	79,391.12	672,757	538	0.67	CENTRIC HOLDINGS (CR)
<i>Hotels</i>														
342,158.12 28,803 285 0.02 : TOTAL OF SECTOR														
---	---	---	---	---	---	5.48	5.48	5.34	5.48	0.00	0	0	0.00	ASTIR PALACE SA (CR)
---	---	---	---	---	---	9.80	10.02	9.30	10.02	155,507.56	15,537	54	0.12	IONIAN HOTELS SA (CR)
---	---	---	---	---	---	16.50	17.50	16.00	17.50	175,628.41	10,364	187	0.05	LAMPASA HOTEL SA (CR)
---	---	0.12	---	---	---	3.64	4.09	2.94	4.30	11,022.15	2,902	44	0.03	GEKE SA (CB)
<i>Travel & Tourism</i>														
1,811,913.97 986,961 824 0.13 : TOTAL OF SECTOR														
---	---	---	---	---	---	0.07	0.10	0.05	0.10	58,527.96	680,640	291	0.37	ANEK LINES SA (CR)
---	---	---	---	---	---	0.40	0.40	0.40	0.42	0.00	0	0	0.00	ANEK LINES SA (PR, issue '90)
---	---	---	---	---	---	0.05	0.05	0.05	0.06	0.00	0	0	0.00	ANEK LINES SA (PR, issue '96)
---	---	---	---	---	---	0.90	1.26	0.66	1.26	201,549.20	181,913	284	0.09	ATTICA HOLDINGS (CR)
---	---	---	---	---	---	0.50	0.65	0.41	0.65	11,091.99	19,929	50	0.26	KIRIAKOULIS SHIPPING SA (CR)
---	---	---	---	---	---	2.40	2.50	2.22	2.55	30,420.90	12,645	44	0.01	MINOAN LINES SA (CR)
---	---	---	---	---	---	0.07	0.07	0.07	0.07	0.00	0	0	0.00	NEL SA (CR)
---	---	0.85	---	---	---	15.45	17.00	11.53	17.00	1,510,323.92	91,834	155	0.75	AUTOHELLAS SA (CR)
<i>Computer Services</i>														
1,680,998.85 1,164,424 2,357 0.34 : TOTAL OF SECTOR														
---	---	---	---	---	---	0.01	0.01	0.01	0.03	0.00	0	0	0.00	ALPHA GRISSIN S.A. (CR)
---	---	---	---	---	---	0.01	0.01	0.01	0.01	0.00	0	0	0.00	ALTEC SA (CR)
---	---	---	---	---	---	0.31	0.32	0.27	0.32	1,436.26	4,570	38	0.03	BYTE COMPUTER SA (CR)
---	---	---	---	---	---	0.16	0.21	0.15	0.35	101,383.14	524,586	631	1.92	QUALITY & RELIABILITY SA (CR)
---	---	---	---	---	---	8.29	9.50	6.30	10.00	1,267,776.52	153,880	784	1.29	QUEST HOLDINGS (CR)
---	---	---	---	---	---	0.19	0.55	0.17	0.55	774.58	3,253	16	0.07	LOGISMOS S.A. (CR)
---	---	---	---	---	---	0.54	0.72	0.46	0.72	309,628.35	478,135	888	4.05	PROFILE SA (CR)
---	---	---	---	---	---	0.01	0.01	0.01	0.01	0.00	0	0	0.00	PC SYSTEMS SA (CR)
<i>Internet</i>														
116,680.76 318,147 256 0.29 : TOTAL OF SECTOR														
---	---	---	---	---	---	0.20	0.47	0.17	0.47	116,680.76	318,147	256	0.29	Forthnet (CR)
<i>Software</i>														
764,481.82 252,602 1,028 1.12 : TOTAL OF SECTOR														
---	---	---	---	---	---	0.17	0.26	0.17	0.48	17,215.84	78,914	186	0.87	ILYDA S.A. (CR)
---	---	---	---	---	---	0.01	0.01	0.01	0.01	2.50	417	2	0.04	COMPUCON SA (CR)
---	---	---	---	---	---	4.23	4.42	3.98	4.42	747,263.48	173,271	840	1.40	MLS MULTIMEDIA SA (CR)
<i>Computer Hardware</i>														
883,754.18 259,265 1,303 0.60 : TOTAL OF SECTOR														
---	---	---	---	---	---	0.19	0.43	0.13	0.45	6,183.02	23,911	120	0.21	INTERTECH SA (CR)
---	---	0.08	0.05	1.30	---	3.74	4.15	3.30	4.15	875,075.23	221,093	1,158	1.00	PLAISIO COMPUTERS SA (CR)
15.8	20.0	---	---	---	---	0.16	0.18	0.16	0.19	2,495.93	14,261	25	0.14	CPI SA (CR)
<i>Electronic Office Equipment</i>														
17,087.09 22,364 51 0.27 : TOTAL OF SECTOR														
---	---	---	---	---	---	0.68	0.85	0.68	0.85	17,087.09	22,364	51	0.27	IDEAL GROUP SA (CR)
<i>Airlines</i>														
13,360,793.47 1,658,830 7,293 2.32 : TOTAL OF SECTOR														
---	---	0.70	0.40	5.35	---	7.48	8.58	6.30	8.58	13,360,793.47	1,658,830	7,293	2.32	AEGEAN AIRLINES (CR)

Σύμβολο ΟΔΣΗΣ OASHS Code	Χρεόγραφα (1)	Αριθμός Εισηγμένων Χρεογράφων Number of Listed Securities ()	Όνομαστική Αξία Χρημ/κή Αξία (Εκστ. Ευρώ) Market Capitalisation (Million Euro) (***)	% στη Συνολική Χρημ/κή Αξία% in Total Market Capitalisation	Κατηγορία - Category (\$)	No Σημείωσης - Note Nr	Τιμή Κλεισίματος Closing Price	Τιμή Κλεισίματος Πρ. Μηνός Previous Month Closing % Μεταβολή Μηνός % Monthly Price Change	Κέρδη ανά Μετοχή Profits per Share		Έτος χρήσης Fiscal year	
									προ φόρων before tax	μετά φόρων after tax		
Εναλλακτικός Ηλεκτρισμός												
2 Τίτλοι-Stocks, ΣΥΝΟΛΟ ΚΛΑΔΟΥ :		219,247,882	461.67	0.88								
4 Τίτλο	ΕΛ.ΤΕΧ. ΑΝΕΜΟΣ Α.Ε. (ΚΟ)	109,933,482	0.3	110.77	0.21	K	1.34	1.21	10.74	0.18	0.13	--
	TENERG ΤΕΡΝΑ ΕΝΕΡΓΕΙΑΚΗ (ΚΟ)	109,314,400	0.3	350.90	0.67	K	3.21	3.10	3.55	0.33	0.20	--
Διαπραγματεύσιμα Αμοιβαία Κεφάλαια												
1 Τίτλοι-Stocks, ΣΥΝΟΛΟ ΚΛΑΔΟΥ :		619,082										
ΑΔΑΚ	ALPHA ETF FTSE Athex Large Cap	619,082	--	0.00	0.00	ΔΑΚ	20.54	18.93	8.51	0.00	0.00	--
Διαφοροποιημένες Ε.Ε.Α.Π.												
1 Τίτλοι-Stocks, ΣΥΝΟΛΟ ΚΛΑΔΟΥ :		10,500,000		58.49	0.11							
INTEPKI	INTERCONTINENTAL (ΚΟ)	10,500,000	4	58.49	0.11	K	5.57	5.50	6.21	0.00	0.00	2016
		37,355,691,953		52,635.24	100.00							

P/E	Προ φόρων before tax	Μετα φόρων after tax	Μέρισμα / Προμήρισμα 2015 Dividend / Interim	Μέρισμα / Προμήρισμα 2016 Dividend / Interim	Μερισματοδόση Dividend Yield (%) (14)	Διακυμάνσεις Τιμών Μαΐου Monthly Price in May		Διακυμάνσεις Τιμών από 1/1/2017 Price Range since 1.1.2017		Αξία Συναλλαγών Value of Transactions (6), (10)	Όγκος Συναλλαγών Transactions Volume (7)	Αριθμός Πράξεων Number of Trades	Μηνιαία Ευπορευσιμότητα Monthly Marketability (%)	Securities (1)
						Κατώτερη Low	Ανώτερη High	Κατώτερη Low	Ανώτερη High					
<i>Alternative Electricity</i>														
										5,353,473.43	2,506,098	6,204	1.14	: TOTAL OF SECTOR
---	---	---	---	---	1.18	1.44	0.88	1.44		1,890,169.23	1,453,552	1,840	1.76	ELTECH ANEMOS S.A. (CR)
---	---	0.09	---	---	3.07	3.45	2.71	3.45		3,463,304.20	1,052,546	4,364	0.96	TERNA ENERGY (CR)
<i>ETF</i>														
										3,749,942.37	179,825	39	29.05	: TOTAL OF SECTOR
---	---	---	---	---	19.68	21.20	16.01	21.20		3,749,942.37	179,825	39	29.05	ALPHA ETF FTSE Athex Large Cap
<i>Diversified REITs</i>														
										2,399,220.56	434,504	75	4.14	: TOTAL OF SECTOR
---	---	---	0.28	5.03	5.50	5.80	5.28	5.80		2,399,220.56	434,504	75	4.14	INTERCONTINENTAL (CR)
										2,219,738,554.54	3,169,353,418	563,886	8.48	

ΕΠΕΞΗΓΗΣΗ ΠΙΝΑΚΩΝ EXPLANATION OF TABLES

$$\text{Spread Συνεδρίασης} = \frac{\sum (\text{Ask}_t - \text{Bid}_t) * \text{Time}_{\text{net}} - \text{Time}_t}{(\text{Ask}_t + \text{Bid}_t) / 2 \sum \text{Time}_{\text{net}} - \text{Time}_t}$$

Κωδικός ΟΑΣΗΣ
Ticker Symbol
H ελληνική ονομασία της μετοχής.
Share's Greek Name.

Αριθμός εισηγμένων μετοχών στο τέλος του μήνα.
Number of listed shares at the end of the month.

H αγορά στην οποία ανήκει και διαπραγματεύεται η μετοχή.
The market in which the share is listed and traded.

Χρηματιστηριακή αξία της εταιρίας στο τέλος του μήνα.
Company's capitalisation at the end of the month.

Τα προ φόρων και τα μετά φόρων κέρδη ανά μετοχή αντίστοιχα, βάσει του σταθμισμένου - λόγω των μεταβολών μετοχικού κεφαλαίου - αριθμού των μετοχών.
Before tax and after tax profits per share respectively, according to the weighted - due to share capital changes - number of shares.

Το ιστορικό κλείσιμο της μετοχής την τελευταία συνεδρίαση του μήνα.
The historical closing price on the last session of the month.

Το έτος χρήσης στο οποίο αναφέρονται τα κέρδη ανά μετοχή και το P / E.
The fiscal year that the profits per share and the P / E ratio refer to.

Σύμβολο ΟΑΣΗΣ OASHS Code	Χρεόγραφο (1)	Αριθμός Εισηγμένων Χρεογράφων Number of Listed Securities (2)	Ονομαστική Αξία Nominal Value	Χρηματική Αξία (Εκστ. Ευρώ) Market Capitalisation (Million Euro) (3,4,5)	% στη Συνολική Χρηματιστηριακή Αξία % in Total Market Capitalisation	Κατηγορία - Category (\$) No Σημείωσης - Note Nr	Τιμή Κλεισίματος Closing Price	Τιμή Κλεισίματος Πρ. Μήνα Previous Month Closing Price	% Μεταβολή Μηνός % Monthly Price Change	% Spread Μηνός % Monthly Spread	Κέρδη ανά Μετοχή Profits per Share		Έτος χρήσης Fiscal year
											προ φόρων before tax	μετά φόρων after tax	

H ονομαστική αξία της μετοχής.
Share's Nominal Value.

% της Χρηματιστηριακής αξίας στο σύνολο της
% of the capitalisation on the market's total capitalisation.

Οι σημειώσεις παρατίθενται στο τέλος αυτού του πίνακα.
The notes appear at the end of the this table.

H μερισματοπόδοση υπολογίζεται ως εξής:
Μερισματοπόδοση = $\frac{\text{Τιμή αποκοπέντος μερισματος τελευταίας χρήσης}}{\text{Αποπροσαρμοσμένη(2) τιμή κλεισίματος}}$

Μεταβολή Μηνός (%)
Τελευταία τιμή τρέχοντος μήνα - Τελευταία τιμή προηγούμενου μήνα (προσαρμοσμένη) * 100
Τελευταία τιμή προηγούμενου μήνα (προσαρμοσμένη)

The dividend yield is calculated as follows:
Dividend Yield = $\frac{\text{Last dividend's historical price}}{\text{Readjusted(2) closing price}}$

Monthly Price Change (%)
Closing price on present month's last session - Closing price on previous month's last

Ο δείκτης Τιμή / Κέρδη ανά μετοχή (P/E) υπολογίζεται ως εξής:
P/E = $\frac{\text{Αποπροσαρμοσμένη(2) τιμή κλεισίματος}}{\text{Κέρδη είτε προ είτε μετά φόρων αντίστοιχα}}$

Τα στοιχεία έχουν προσαρμοστεί για τις τυχόν μεταβολές μετοχικού κεφαλαίου της μετοχής και τις συνακόλουθες προσαρμογές της τιμής ως εξής:
Προσαρμοσμένος όγκος συναλλαγών = $\frac{\text{Ιστορική τιμή κλεισίματος} * \text{Ιστορικός όγκος συναλλαγών}}{\text{Προσαρμοσμένη τιμή κλεισίματος}}$

The ratio Price/Profits per share is calculated as follows:
P/E = $\frac{\text{Readjusted(2) closing price}}{\text{Profits per share either before or after tax respectively}}$

Adjusted volume of transactions = $\frac{\text{Historical closing price} * \text{Historical volume of transactions}}{\text{Adjusted closing price}}$

P/E	Μέρισμα / Προμήρισμα 2008 Dividend / Interim Dividend 2008	Μέρισμα / Προμήρισμα 2009 Dividend / Interim Dividend 2009	Μερισματοπόδοση Dividend Yield (%) (1,4)	Διακυμάνσεις Τιμών από 1/1/2011 Price Range since 1.1.2011				Αξία Συναλλαγών Value of Transactions (6)	Συναλλαγές σε Τεμάχια Shares Transactions in Items (7)	Αριθμός Πράξεων Number of Trades	Μηνιαία Εμπορευσιμότητα Monthly Marketability (%)	Securities (1)
				Κατώτερη Low	Ανώτερη High	Κατώτερη Low	Ανώτερη High					

H τιμή του μερισματος / προμερισματος της μετοχής κατά την τελευταία χρήση και την προηγούμενη χρήση αντίστοιχα.
Dividend's price (or Interim dividend) during the last and previous fiscal year respectively.

H κατώτερη και ανώτερη προσαρμοσμένη τιμή κλεισίματος της μετοχής σε
The lowest and highest share's adjusted closing price on month and year basis

H μηνιαία αξία συναλλαγών της
Share's monthly value of

Ο αριθμός των
The number of

H αγγλική ονομασία
Share's Name in English.

H μηνιαία εμπορευσιμότητα υπολογίζεται ως εξής:
Μηνιαία εμπορευσιμότητα = $\frac{\text{Προσ/μέγος όγκος συναλλαγών κατά τη διάρκεια του μήνα} * 100}{\text{Αριθμός μετοχών την τελευταία ημέρα του μήνα}}$

The monthly marketability is calculated as follows:
Monthly marketability = $\frac{\text{Adjusted volume of transactions within the month}}{\text{Number of shares on the last day of the month}} * 100$

(2) Προσαρμοσμένη τιμή = Ιστορική τιμή κλεισίματος * Συντελεστής προσαρμογής - Adjusted price = Historical closing price * Adjustment co-efficient
Αποπροσαρμοσμένη τιμή = Ιστορική τιμή κλεισίματος * (1 / Συντελεστής προσαρμογής) - Readjusted price = Historical closing price * (1 / Adjustment co-efficient)
Όπου : Συντελεστής προσαρμογής = Προσαρμοσμένη τιμή κλεισίματος / Ιστορική τιμή κλεισίματος την ημέρα πραγματοποίησης της μεταβολής μετοχικού κεφαλαίου -
Where: Adjustment co-efficient = Adjusted closing price / Historical closing price on the day of the share capital change realisation

Αρχής γενομένης του Μηνιαίου Στατιστικού Δελτίου του Ιανουαρίου 2002 για την προσαρμογή των τιμών των μετοχών στις περιπτώσεις εταιρικών πράξεων χρησιμοποιείται η μεθοδολογία του Σταθερού Συντελεστή σύμφωνα με την οποία οι ιστορικές τιμές προγενέστερων της ημερομηνίας αποκοπής δικαιώματος εταιρικής πράξης, πολλαπλασιάζονται με τον σταθερό συντελεστή προσαρμογής όπως αυτός προκύπτει κατά την ημερομηνία αποκοπής. - Adjustments made to share prices following a corporate action, are made through the use of a fixed co-efficient method, whereby prices of the share, during the period prior to the corporate action, are multiplied by the co-efficient.

ΣΗΜΕΙΩΣΕΙΣ ΜΕΤΟΧΩΝ - STOKS NOTES

1	Συντμήσεις - Abbreviations: Κ = Κοινές = Com. = Common., Πρ. = Προνομιούχες = Pref. = Preferred., Ον. = Ονομαστικές = Reg. = Registered., Αν. = Ανώνυμες = Bear. = Bearer.	***	Τα στοιχεία αφορούν σε σύνολα εταιριών και όχι σε επιμέρους μετοχικές εκδόσεις - Data concern total value of the companies.
14	Η Μερισματαλόδοση προκύπτει από το τελευταίο αποκοπέν μέρισμα (και όχι από τυχόν προμέρισμα) - The Dividend Yield results from the last distributed dividend (and not from any interim dividend).	**	Το P/E είναι μεγαλύτερο από 100. - P/E is higher than 100.
\$	Κ= ΚΥΡΙΑ ΑΓΟΡΑ - MAIN MARKET, Χ=ΚΑΤΗΓΟΡΙΑ ΧΑΜΗΛΗΣ ΔΙΑΣΠΟΡΑΣ - LOW DISPERSION, Ε= ΚΑΤΗΓΟΡΙΑ ΕΠΙΤΗΡΗΣΗΣ - SURVEILLANCE, Δ= ΠΡΟΣ ΔΙΑΓΡΑΦΗ - UNDER DELETION, Α= ΚΑΤΑΣΤΑΣΗ ΑΝΑΣΤΟΛΗΣ - SUSPENSION STATUS - Δ = ΔΙΑΠΡΑΓΜΑΤΕΥΣΙΜΑ ΑΜΟΙΒΑΙΑ ΚΕΦΑΛΑΙΑ - EXCHANGE TRADED FUNDS, W=ΤΙΤΛΟΙ ΠΑΡΑΣΤΑΤΙΚΟΙ - WARRANTS	9	Στην αξία συναλλαγών των μετοχών συμπεριλαμβάνεται και η αξία των δικαιωμάτων, ενώ στα τεμάχια όχι. - The value of stocks' transactions also includes the rights' transactions while the volume of transactions are not include them.
(*)	Στην περίπτωση του Δ.Α.Κ ο όρος μερίδια αντικαθιστά τον όρο χρεόγραφα - In the case of ETFs the term "Units" replaces the term securities.	10	Στην Αξία Συναλλαγών των Μετοχών περιλαμβάνονται όλοι οι τύποι Πακέτων - All Blocks Methods' Transactions Value are included.

ΣΤΑΘΜΙΣΜΕΝΟ P/E (μετά φόρων) ΤΩΝ ΕΠΙΜΕΡΟΥΣ ΚΛΑΔΩΝ ΚΑΙ ΣΥΝΟΛΟΥ ΤΗΣ ΑΓΟΡΑΣ
 SECTORAL AND COMPOSITE WEIGHTED P/E RATIO (after tax) *

	2017											2017	
	Ιαν.	Φεβ.	Μάρ.	Απρ.	Μάι.	Ιούν.	Ιούλ.	Αύγ.	Σεπ.	Οκτ.	Νοέμ.	Δεκ.	
	Jan.	Feb.	Mar.	Apr.	May	Jun.	Jul.	Aug.	Sep	Oct	Nov.	Dec.	
Υλικό Υπολογιστών	14.5	14.6	20.0	20.0	20.0								Computer Hardware
Υπηρεσίες Ηλεκτρονικών Υπολογιστών	6.7	6.7											Computer Services
Σταθερή Τηλεφωνία	35.2	35.2											Fixed Line Telecommunications
Γεωργία & Αλιεία	3.7	3.3											Farming Fishing & Plantations
Τρόφιμα	21.0	20.6											Food Products
Ιατρικός Εξοπλισμός	1.2	1.2											Medical Equipment
Συμβατικός Ηλεκτρισμός													Conventional Electricity
Υδρευση	11.5	11.4											Water
Βασικά Χημικά	9.6	9.6											Commodity Chemicals
Εξειδικευμένα Χημικά	7.8	7.8											Specialty Chemicals
Υπηρεσίες Ακίνητης Περιουσίας	16.4	16.4											Real Estate Services
Ε.Ε.Α.Π. Βιομηχανικών & Επαγγελματικών Χώρων	30.1	30.1											Industrial & Office REITs
Εξειδικευμένες Ε.Ε.Α.Π.	12.0	12.0											Specialty REITs
Αεροπορικές Εταιρείες	7.1	7.1											Airlines
Εναλλακτικός Ηλεκτρισμός	13.6	13.5											Alternative Electricity
ΣΥΝΟΛΟ	20.0	19.9	16.8	16.8	16.8								TOTAL

* Για τη στάθμιση του P/E λαμβάνεται υπόψη η κεφαλαιοποίηση των εισηγμένων εταιριών σε σχέση με το άθροισμα της κεφαλαιοποίησης του κλάδου. - In the calculation of the weighted composite and sectoral P/E ratio the market value of each listed company, compared to the each market value each sector is taken into consideration. Με βάση την τιμή κλεισίματος στο τέλος του μήνα - Based on the closing price at the end of each month.
Σημείωση: Εταιρίες που παρουσίασαν "Ζημιές" ή P/E μεγαλύτερο ή ίσο του 100 δεν λαμβάνονται υπόψη. - Companies with "Losses" as well as with P/E ratio over or equal to 100 points are not taken into consideration.

ΣΤΑΘΜΙΣΜΕΝΗ ΜΕΡΙΣΜΑΤΑΠΟΔΟΣΗ ΤΩΝ ΕΠΙΜΕΡΟΥΣ ΚΛΑΔΩΝ ΚΑΙ ΣΥΝΟΛΟΥ ΤΗΣ ΑΓΟΡΑΣ
SECTORAL AND COMPOSITE WEIGHTED D.Y. RATIO *

	2017					2017						
	Ιαν.	Φεβ.	Μάρ.	Απρ.	Μάι.	Ιούν.	Ιούλ.	Αύγ.	Σεπ.	Οκτ.	Νοέμ.	Δεκ.
	Jan.	Feb.	Mar.	Apr.	May	Jun.	Jul.	Aug.	Sep	Oct	Nov.	Dec.
Υδρευση												
Εξειδικευμένα Χημικά												
Ε.Ε.Α.Π. Βιομηχανικών & Επαγγελματικών Χώρων	4.6	4.9			4.6							
Εξειδικευμένες Ε.Ε.Α.Π.			2.3	2.2	2.2							
Αεροπορικές Εταιρείες					5.4							
Εναλλακτικός Ηλεκτρισμός												
ΣΥΝΟΛΟ	4.3	4.2	2.7	2.7	4.5							

Water
Specialty Chemicals
Industrial & Office REITs
Specialty REITs
Airlines
Alternative Electricity
TOTAL

* Για τη στάθμιση της D.Y. λαμβάνεται υπόψιν η κεφαλαιοποίηση των εισηγμένων εταιριών σε σχέση με το άθροισμα της κεφαλαιοποίησης του κλάδου. - In the calculation of the weighted composite and sectoral D.Y. ratio the market value of each listed company, as compared to the total amount of market value in each sector is taken into consideration. Με βάση την τιμή κλεισίματος στο τέλος του μήνα - Based on the closing price at the end of the month.

Οι 10 Μετοχές με τα μεγαλύτερα και μικρότερα (μετά φόρων) P/Es κατά την 31/05/2017
10 Stocks with the Highest and Lowest (after tax) P/Es on 31/05/2017 (*)

ΜΕΤΟΧΗ - SHARE NAME	P/E	ΜΕΤΟΧΗ - SHARE NAME	P/E
CPI (ΚΟ) - CPI SA (CR)	19.99		
JUMBO (ΚΟ) - JUMBO SA (CR)	16.90		
ΝΑΚΑΣ ΜΟΥΣΙΚΗ (ΚΟ) - ΝΑΚΑΣ MUSIC	4.87		

* Εξαιρούνται οι Μετοχές με P/E αρνητικό ή >= 100 - The Shares, whose P/E is negative or >= 100 are not Included.

Μετοχές με τις μεγαλύτερες και μικρότερες Μερισματοδόσεις στο Χρηματιστήριο Αθηνών κατά την 31/05/2017
Stocks with the Highest and Lowest Dividend Yields in the Athex Stock Exchange on 31/05/2017 (*)

ΜΕΤΟΧΗ - SHARE NAME	Μερισ/δοση Divident Yield (%)	ΜΕΤΟΧΗ - SHARE NAME	
ΟΠΑΠ (ΚΟ) - ΟΡΑΡ (CR)	7.27	ΕΛΛΗΝ. ΧΡΗΜΑΤΙΣΤΗΡΙΑ-Χ.Α. (ΚΟ) - HELLENIC EXCHANGES-A.S.E. (CR)	1.24
ΕΛΛΑΔΟΣ ΤΡΑΠΕΖΑ (ΚΟ) - BANK OF GREECE (CR)	5.55	ΠΛΑΙΣΙΟ COMPUTERS (ΚΟ) - PLAISIO COMPUTERS SA (CR)	1.30
ΑΕΡΟΠΟΡΙΑ ΑΙΓΑΙΟΥ (ΚΟ) - AEGEAN AIRLINES (CR)	5.35	ΣΑΡΑΝΤΗΣ ΓΡ. (ΚΟ) - GR. SARANTIS SA (CR)	1.41
INTERCONTINENTAL (ΚΟ) - INTERCONTINENTAL (CR)	5.03	GRIVALIA PROPERTIES (ΚΟ) - GRIVALIA PROPERTIES (CR)	2.22
ΕΘΝΙΚΗ ΠΑΝΓΑΙΑ (ΚΟ) - NBG PANGAEA (CR)	4.55	JUMBO (ΚΟ) - JUMBO SA (CR)	2.23
ΕΥΡΩΠΑΪΚΗ ΠΙΣΤΗ (ΚΟ) - EUROPEAN RELIANCE INSUR. (CR)	3.17		
JUMBO (ΚΟ) - JUMBO SA (CR)			

Τα 10 χρεόγραφα με τις μεγαλύτερες και μικρότερες Μεταβολές Τιμής μέσα στο μήνα Μάιο 2017
10 Securities with the Highest and Lowest Price Changes on May 2017 (*)

ΜΕΤΟΧΗ - SHARE NAME	Μεταβ. Τιμής Pr.Change (%)	ΜΕΤΟΧΗ - SHARE NAME	Μεταβ. Τιμής Pr.Change (%)
ΠΗΓΑΣΟΣ ΕΚΔΟΤΙΚΗ Α.Ε. (ΚΟ) - PEGASUS PUBLISHING S.A. (CR)	243.33	ΝΑΥΤΕΜΠΟΡΙΚΗ (ΚΟ) - ΝΑΥΤΕΜΠΟΡΙΚΗ PUBLISHING SA(CR)	-60.94
LOGISMOS (ΚΟ) - LOGISMOS S.A. (CR)	156.16	ΜΠΗΤΡΟΣ ΣΥΜΜΕΤΟΧΙΚΗ (ΚΟ) - BITROS HOLDING SA (CR)	-56.36
ΓΑΛΑΞΙΔΙ (ΚΟ) - GALAXIDI S.A. (CR)	116.67	ΛΕΒΕΝΤΕΡΗΣ Ν. (ΚΑ) - N. LEVEDERIS SA (CB)	-54.04
ΚΡΕΚΑ (ΚΟ) - KRE.KA SA (CR)	110.00	ALPHA ΤΡΑΠΕΖΑ (ΤΠΔ) - ALPHA BANK (W)	-50.00
ΝΤΡΟΥΚΦΑΡΜΠΕΝ ΕΛΛΑΣ (ΚΟ) - DRUCKFARBEN HELLAS (CR)	84.96	Γ.Ε. ΔΗΜΗΤΡΙΟΥ (ΚΟ) - G.E. DIMITRIOU (CR)	-50.00
ΑΤΤΙΚΑ BANK Α.Τ.Ε. (ΚΟ) - ATTICA BANK S.A. (CR)	84.62	ΔΟΜΙΚΗ ΚΡΗΤΗΣ (ΚΟ) - DOMIKI KRITIS SA (CR)	-49.41
ΠΕΡΣΕΥΣ (ΚΟ) - PERSEUS SA (CR)	50.00	ΚΕΚΡΩΣ (ΚΟ) - KEKROPS SA (CR)	-41.86
ΕΛΙΝΟΙΛ (ΚΟ) - ELINOIL S.A. (CR)	50.00	ΛΑΝΑΚΑΜ (ΚΟ) - LANAKAM SA (CR)	-35.93
SATO ΑΕ (ΚΟ) - SATO SA (CR)	46.43	PASAL Α.Ε. (ΚΟ) - PASAL DEVELOPMENT S.A. (CR)	-33.64
ΔΡΟΜΕΑΣ (ΚΟ) - DROMEAS SA (CR)	45.16	ΕΛΓΕΚΑ (ΚΟ) - ELGEKA SA (CR)	-25.71

* Οι Μεταβολές Τιμών έχουν λάβει υπόψιν τις αποκοπές Μερισμάτων & Δικαιωμάτων - The Price Changes have considered the Divident
Ακόμη, εξαιρούνται οι Μετοχές, που έχουν Μηδενικές Μεταβολές Τιμών - The Stocks whose Price Changes equal to zero are not co

Τα 10 χρεόγραφα με την μεγαλύτερη Αξία Συναλλαγών κατά το μήνα Μάιο 2017
10 Securities with the highest Transactions Value on May 2017

ΜΕΤΟΧΗ - SHARE NAME	Αξία Συναλλαγών (Ευρώ) Value of Transactions (Euro)	Συμμετοχή * Participation (%)	Όγκος Συναλλαγών (Ευρώ) Transactions Volume (Euro)	Συμμετοχή * Participation (%)
ALPHA BANK (ΚΟ) - ALPHA BANK (CR)	431,337,462.33	19.43	198,396,761	6.26
ΕΘΝΙΚΗ ΤΡΑΠΕΖΑ (ΚΟ) - NATIONAL BANK (CR)	326,291,061.40	14.70	1,023,037,927	32.28
ΠΕΙΡΑΙΩΣ ΤΡΑΠΕΖΑ (ΚΟ) - PIRAEUS BANK (CR)	233,672,090.32	10.53	1,045,035,050	32.97
ΟΤΕ (ΚΟ) - ΟΤΕ (CR)	215,793,642.91	9.72	21,658,897	0.68
ΤΡΑΠΕΖΑ EUROBANK ERGASIAS (ΚΟ) - EUROBANK ERGASIAS (CR)	208,791,124.66	9.41	239,915,220	7.57
JUMBO (ΚΟ) - JUMBO SA (CR)	127,978,097.49	5.77	8,050,193	0.25
ΟΠΑΠ (ΚΟ) - ΟΠΑΠ (CR)	123,542,741.16	5.57	13,140,811	0.41
FOLLI-FOLLIE (ΚΟ) - FOLLI FOLLIE (CR)	82,825,473.50	3.73	4,055,193	0.13
ΜΟΤΟΡ ΟΪΛ (ΚΟ) - MOTOR OIL (CR)	66,366,935.46	2.99	3,938,498	0.12
ΤΙΤΑΝ (ΚΟ) - ΤΙΤΑΝ CEMENT (CR)	55,154,329.79	2.48	2,154,163	0.07
ΣΥΝΟΛΟ - TOTAL	1,871,752,959.02	84.32	2,559,382,713	80.75

* Επί του Συνόλου των Μετοχών - It refers to the Total of Shares.

Τα 10 Χρεόγραφα με τη μεγαλύτερη εμπορευσιμότητα κατά το μήνα Μάιο 2017
10 Securities with the Highest Marketability on May 2017

ΜΕΤΟΧΗ - SHARE NAME	Εμπορ/τα (%) Marketability	Αξία Συναλλαγών (Ευρώ) Value of Transactions (Euro)	Συμμετοχή * Participation (%)	Όγκος Συναλλαγών (Ευρώ) Transactions Volume (Euro)	Συμμετοχή * Participation (%)
ALPHA ETF FTSE Athex Large Cap - ALPHA ETF FTSE Athex Large Cap	29.05	3,749,942.37	0.12	179,825.00	0.01
ΑΤΤΙΚΑ BANK Α.Τ.Ε. (ΚΟ) - ΑΤΤΙΚΑ BANK S.A. (CR)	13.69	29,117,720.29	0.92	320,305,153.00	14.43
ALPHA BANK (ΚΟ) - ALPHA BANK (CR)	12.85	431,337,462.33	13.61	198,396,761.00	8.94
ΠΕΙΡΑΙΩΣ ΤΡΑΠΕΖΑ (ΚΟ) - PIRAEUS BANK (CR)	11.97	233,672,090.32	7.37	1,045,035,050.00	47.08
ΕΘΝΙΚΗ ΤΡΑΠΕΖΑ (ΚΟ) - NATIONAL BANK (CR)	11.18	326,291,061.40	10.30	1,023,037,927.00	46.09
ΤΡΑΠΕΖΑ EUROBANK ERGASIAS (ΚΟ) - EUROBANK ERGASIAS (CR)	10.98	208,791,124.66	6.59	239,915,220.00	10.81
ΓΑΛΑΞΙΔΙ (ΚΟ) - GALAXIDI S.A. (CR)	10.59	919,740.49	0.03	1,491,293.00	0.07
MARFIN INVESTMENT GROUP (ΚΟ) - MARFIN INVESTMENT GROUP (CR)	8.78	15,494,231.22	0.49	82,519,996.00	3.72
ALPHA ΤΡΑΠΕΖΑ (ΤΠΔ) - ALPHA BANK (W)	8.72	147,488.47	0.00	99,557,409.00	4.49
MERMEREN KOMB. A.D. PR. (ΕΛΠ) - MERMEREN KOMB. A.D. PR. (GDR)	6.84	271,743.63	0.01	32,042.00	0.00
ΣΥΝΟΛΟ - TOTAL	---	1,249,792,605	39.43	3,010,470,676.00	135.62

* Επί του Συνόλου των Μετοχών - It refers to the Total of Shares.

Οι 10 Μεγαλύτερες Εταιρίες με Βάση τη Χρηματιστηριακή τους Αξία κατά την 31/05/2017
10 Biggest Companies Based on their Market Capitalisation on 31/05/2017

ΕΤΑΙΡΙΕΣ - NAME OF COMPANIES	Χρημ/κή Αξία (Ευρώ) Market Capitalisation (Euro)	Συμμετοχή * Participation (%)
COCA-COLA HBC AG - COCA-COLA HBC AG	9,404,332,364.70	17.87
ΟΤΕ Α.Ε. - HELLENIC TELECOM. ORG.	4,975,026,448.35	9.45
ALPHA ΤΡΑΠΕΖΑ Α.Ε. - ALPHA BANK A.E.	3,164,583,731.05	6.01
ΟΡΓΑΝΙΣΜΟΣ ΠΡΟΓΝΩΣΤΙΚΩΝ ΑΓΩΝΩΝ ΠΟΔΟΣΦΑΙΡΟΥ Α.Ε. - GREEK ORGANISATION OF FOOTBALL PROGNOSTICS S.A.	3,158,100,000.00	6.00
ΕΘΝΙΚΗ ΤΡΑΠΕΖΑ ΤΗΣ ΕΛΛΑΔΟΣ Α.Ε. - NATIONAL BANK OF GREECE S.A.	2,844,764,124.90	5.40
JUMBO ΑΝΩΝΥΜΗ ΕΜΠΟΡΙΚΗ ΕΤΑΙΡΙΑ - JUMBO S.A.	2,191,922,717.49	4.16
ΤΙΤΑΝ ΑΝΩΝΥΜΗ ΕΤΑΙΡΙΑ ΤΣΙΜΕΝΤΩΝ - TITAN CEMENT COMPANY S.A.	2,161,306,970.88	4.11
ΕΛΛΗΝΙΚΑ ΠΕΤΡΕΛΑΙΑ Α.Ε. - HELLENIC PETROLEUM S.A.	2,121,108,183.90	4.03
ΤΡΑΠΕΖΑ EUROBANK ERGASIAS Α.Ε. - EUROBANK ERGASIAS S.A.	1,967,398,888.50	3.74
ΜΟΤΟΡ ΟΪΛ (ΕΛΛΑΣ) ΔΙΥΛΙΣΤΗΡΙΑ ΚΟΡΙΝΘΟΥ ΑΕ - MOTOR OIL (HELLAS) CORINTH REFINERIES SA	1,898,820,277.20	3.61
ΣΥΝΟΛΟ - TOTAL	33,887,363,706.97	64.38

* Επί του Συνόλου της Χρηματιστηριακής Αξίας των Μετοχών - It refers to the Total Shares' Market Capitalisation.

**ΑΠΟΚΟΠΕΣ ΜΕΡΙΣΜΑΤΩΝ
DIVIDENDS**

Επωνυμία Μετοχής / Εταιρίας Name of Share / Company	Χρήση Fiscal Year	Ημερ. Αποκοπής Μερίσματος Ex Dividend Date	Μέρισμα ανά μετοχή (Ευρώ) Dividend per share (Euro)	Συνολική Αξία Πληρωμών (Ευρώ) Total Value of Payments (Euro)
ΟΠΑΠ ΑΕ (ΚΟ) - OPAP S.A. (CR)	2016	02/05/2017	0.6000	191,400,000.00
MERMEREN KOMBINAT A.D. PRILEP (ΕΛΠ) - MERMEREN KOMBINAT A.D. PRILEP (GDR)	2015	05/05/2017	1.0000	468,700.00
ΓΡ. ΣΑΡΑΝΤΗΣ Α.Β.Ε.Ε. (ΚΟ) - GR. SARANTIS S.A.(CR)	2016	09/05/2017	0.1750	6,086,671.85
ΕΘΝΙΚΗ ΠΑΝΓΑΙΑ Α.Ε.Ε.Α.Π. (ΚΟ) - NBG PANGAEA R.E.I.C. (CR)	2016	11/05/2017	0.1330	33,980,773.02
ΑΕΡΟΠΟΡΙΑ ΑΙΓΑΙΟΥ (ΚΟ) - AEGEAN AIRLINES (CR)	2016	17/05/2017	0.4000	28,566,840.00
INTERCONTINENTAL INTERNATIONAL Α.Ε.Ε.Α.Π. (ΚΟ) - INTERCONTINENTAL INTERNATIONAL REIC (CI)	2016	18/05/2017	0.2800	2,940,000.00
ΕΥΡΩΠΑΪΚΗ ΠΙΣΤΗ (ΚΟ) - EUROPEAN RELIANCE GEN. INSUR. S.A. (CR)	2016	24/05/2017	0.1000	2,750,367.70
ΕΛΛΗΝΙΚΑ ΧΡΗΜΑΤΙΣΤΗΡΙΑ - ΧΡΗΜΑΤΙΣΤΗΡΙΟ ΑΘΗΝΩΝ (ΚΟ) - HELLENIC EXCHANGES-ATHENS STOCK	2016	30/05/2017	0.0650	4,248,302.91
ΠΛΑΙΣΙΟ COMPUTERS Α.Ε.Β.Ε. (ΚΟ) - PLAISIO COMPUTERS S.A. (CR)	2016	30/05/2017	0.0500	1,104,000.00
ΣΥΝΟΛΟ ΜΕΡΙΣΜΑΤΩΝ - TOTAL OF PAID DIVIDENDS :				271,545,655.48
ΓΕΝΙΚΟ ΣΥΝΟΛΟ ΜΕΡΙΣΜΑΤΩΝ & ΤΟΚΟΜΕΡΙΔΙΩΝ - GRAND TOTAL OF PAID DIVIDENDS & COUPONS :				271,545,655.48

Ημερομηνία Απονομής Δικαιώματος Ex Coupon Date for Rights Issue	Αριθμός Μερισματοαδείξεων No of Coupon	ΔΙΚΑΙΩΜΑΤΑ ΜΕΤΟΧΩΝ STOCKS RIGHTS	Στοιχεία Τελευταίας Συνεδρίασης του Μήνα Data of Month's Last Session						Συναλλαγές Μηνός σε Τεμάχια Monthly Transactions in Items	Αριθμός Πράξεων Μηνός Monthly Nr of Trades	Αξία Συναλλαγών Μηνός (Ευρώ) Monthly Value of Transactions (Euro)
			Κατώτερη Low	Ανώτερη High	Τελευταία Last	Τιμή Τελευταίας Ζήτησεως Price of Last Offer	Τιμή Τελευταίας Προσφοράς Price of Last Offer	Τιμή Τελευταίας Προσφοράς Price of Last Offer			
27.04.17		Π.Γ. ΝΙΚΑΣ Α.Β.Ε.Ε. (ΚΟ) - P.G. NIKAS S.A. (CR)							39,438	18	679.61

ΑΡΙΘΜΟΣ ΕΙΣΗΓΜΕΝΩΝ ΟΜΟΛΟΓΙΑΚΩΝ ΔΑΝΕΙΩΝ, ΕΤΑΙΡΙΩΝ & ΜΕΤΟΧΙΚΩΝ ΕΚΔΟΣΕΩΝ ΣΤΟ ΤΕΛΟΣ ΤΟΥ ΜΗΝΑ

ETH YEARS	ΧΡΕΟΓΡΑΦΑ - SECURITIES												Δ.Α.Κ - E.T.F.s
	Αριθμός Ομολογιακών Δανείων Number of Bonds *		Κύρια Αγορά Main Market	Χαμηλής Διασποράς Low Dispersion	Επιτήρηση Surveillance	Προς Διαγραφή Under Deletion	Αναστολή Under Suspension						
	Εθνικά National	Εταιρικά Corporate	Αριθμός Εταιριών Number of Companies	Αριθμός Εισηγμένων Μετοχών Number of Listed Shares Issues	Αριθμός Εταιριών Number of Companies	Αριθμός Εισηγμένων Μετοχών Number of Listed Shares Issues	Αριθμός Εταιριών Number of Companies	Αριθμός Εισηγμένων Μετοχών Number of Listed Shares Issues	Αριθμός Εταιριών Number of Companies	Αριθμός Εισηγμένων Μετοχών Number of Listed Shares Issues	Αριθμός Εταιριών Number of Companies	Αριθμός Εισηγμένων Μετοχών Number of Listed Shares Issues	
2017 Ιαν. - Jan.	26	5	133	136	12	12	30	33	4	5	21	22	3
2017 Φεβ. - Feb.	25	5	133	136	12	12	31	34	4	5	20	21	3
2017 Μάρ. - Mar.	25	6	131	134	14	14	31	34	4	5	20	21	3
2017 Απρ. - Apr.	25	6	130	133	12	12	29	32	4	5	25	26	1
2017 Μάιος - May	25	6	126	128	12	12	28	31	7	9	26	28	1

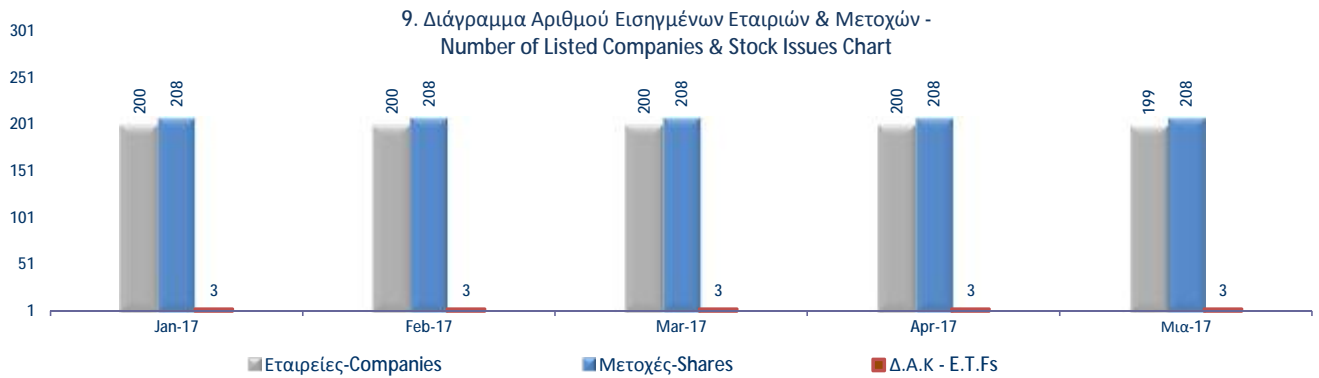

Κυριότεροι ευρωπαϊκοί χρηματιστηριακοί δείκτες (κλείσιμο τέλους περιόδου). Σωρευτικές μεταβολές από 31/12/2012
Major european stock exchanges indices (closing at the end of period). Cumulative changes since 31/12/2012

ΕΤΟΣ / ΜΗΝΑΣ YEAR / MONTH	HELEX - Greece		BEL20-Βέλγιο		CAC 40-France		DAX-Germany		FTSE MIB - Ιταλία		IBEX 35-Spain		PSI20-Portugal	
	Τιμή στο κλείσιμο	Δ%	Τιμή στο κλείσιμο	Δ%	Τιμή στο κλείσιμο	Δ%	Τιμή στο κλείσιμο	Δ%	Τιμή στο κλείσιμο	Δ%	Τιμή στο κλείσιμο	Δ%	Τιμή στο κλείσιμο	Δ%
2012	907.90		2,475.81		3,641.07		7,612.39		16,273.38		8,167.50		5,655.15	
2013	1,162.68	28.06%	2,923.82	18.10%	4,295.95	17.99%	9,552.16	25.48%	18,967.71	16.56%	9,916.70	21.42%	6,558.85	15.98%
2014	826.18	-9.00%	3,285.26	32.69%	4,272.75	17.35%	9,805.55	28.81%	19,011.96	16.83%	10,279.50	25.86%	4,798.99	-15.14%
2015	631.35	-30.46%	3,700.30	49.46%	4,637.06	27.35%	10,743.01	41.13%	21,418.37	31.62%	9,544.20	16.86%	5,313.17	-6.05%
2016	643.64	-29.11%	3,606.36	45.66%	4,862.31	33.54%	11,481.06	50.82%	19,234.58	18.20%	9,352.10	14.50%	4,679.20	-17.26%
Jan-17	611.75	-32.62%	3,542.27	43.08%	4,748.90	30.43%	11,535.31	51.53%	18,590.73	14.24%	9,315.20	14.05%	4,475.03	-20.87%
Feb-17	645.88	-28.86%	3,584.13	44.77%	4,858.58	33.44%	11,834.41	55.46%	18,913.28	16.22%	9,555.50	16.99%	4,647.90	-17.81%
Mar-17	666.06	-26.64%	3,817.02	54.17%	5,122.51	40.69%	12,312.87	61.75%	20,492.94	25.93%	10,462.90	28.10%	5,007.85	-11.45%
Apr-17	712.17	-21.56%	3,875.53	56.54%	5,267.33	44.66%	12,438.01	63.39%	20,609.16	26.64%	10,715.80	31.20%	5,033.66	-10.99%
May-17	775.24	-14.61%	3,888.32	57.05%	5,283.63	45.11%	12,615.06	65.72%	20,731.68	27.40%	10,880.00	33.21%	5,289.98	-6.46%

10. Διάγραμμα σωρευτικών μεταβολών από 31/12/2012
Cumulative changes chart since 31/12/2012

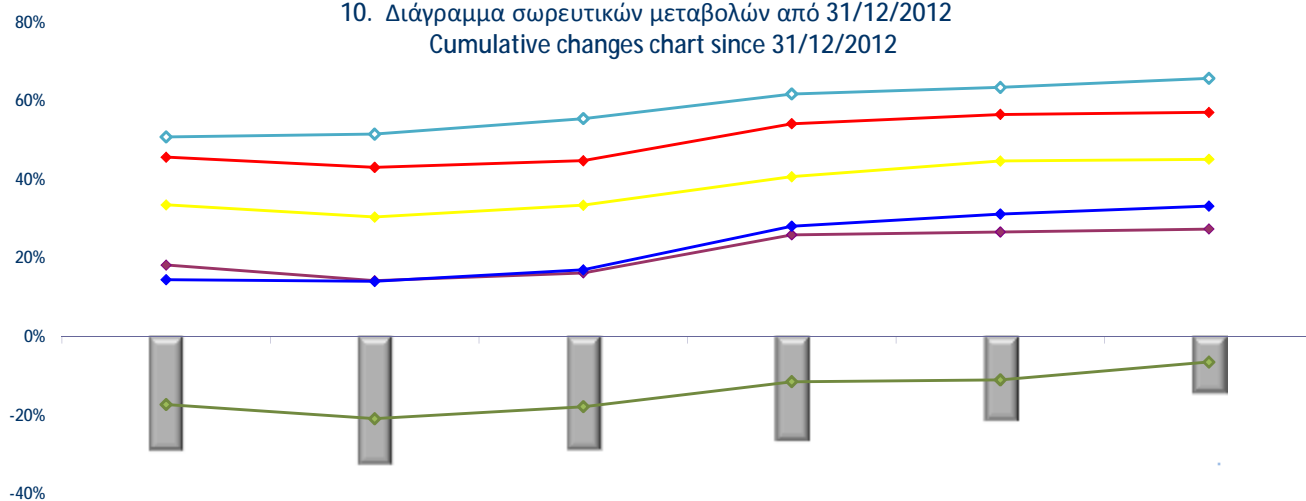

Ανοδικές/Καθοδικές συνεδριάσεις, Μεταβλητότητα και Συντελεστές Συσχέτισης ξένων χρηματιστηριακών δεικτών με Γενικό Δείκτη Posit./Neg. Trading Sessions, Volatility and Correlation Co-Efficients of major foreign indices with the ATHEX Composite index

Τρίμηνα Quarters	FTSE®100				Συντελεστής Συσχέτισης με Γεν. Δείκτη Correlation with ATHEX Composite Index	ΓΕΝΙΚΟΣ ΔΕΙΚΤΗΣ ΧΡΗΜΑΤΙΣΤΗΡΙΟΥ ΑΘΗΝΩΝ - ATHEX COMPOSITE INDEX				Δ%
	Συνεδριάσεις Trading sessions		Δ%	Μεταβλητότητα (SD) Volatility		Συνεδριάσεις - Trading sessions				
	Ανοδικές Positive	Καθοδικές Negative				Ανοδικές Positive	Κοινά ανοδικές με FTSE®100 Positive trading both for the session and FTSE®100	Καθοδικές Negative	Κοινά καθοδικές με FTSE®100 Negative in common with FTSE®100	
2015:3	29	35	-7.04%	1.49%	0.42	21	13	22	18	-17.97%
2015:4	32	30	2.98%	1.00%	0.26	29	15	34	16	-3.49%
2016:1	28	32	-1.08%	1.49%	0.62	30	18	30	20	-8.59%
2016:2	37	25	5.33%	1.24%	0.40	30	19	31	14	-6.06%
2016:3	34	30	6.07%	0.70%	0.36	37	24	28	17	4.32%
2016:4	40	30	3.53%	0.69%	0.36	37	23	33	17	13.81%
2017:1	34	29	2.52%	0.47%	0.28	35	22	28	17	3.48%
1/4/2017- 31/5/2017	23	16	2.69%	0.66%	0.39	26	17	14	7	16.39%
Τρίμηνα Quarters	DAX				Συντελεστής Συσχέτισης με Γεν. Δείκτη Correlation with ATHEX Composite Index	ΓΕΝΙΚΟΣ ΔΕΙΚΤΗΣ ΧΡΗΜΑΤΙΣΤΗΡΙΟΥ ΑΘΗΝΩΝ - ATHEX COMPOSITE INDEX				Δ%
	Συνεδριάσεις Trading sessions		Δ%	Μεταβλητότητα (SD) Volatility		Συνεδριάσεις - Trading sessions				
	Ανοδικές Positive	Καθοδικές Negative				Ανοδικές Positive	Κοινά ανοδικές με DAX Positive sessions in common with DAX	Καθοδικές Negative	Κοινά καθοδικές με DAX Negative in common with DAX	
2015:3	33	33	-11.74%	1.81%	0.35	21	12	22	14	-17.97%
2015:4	36	26	11.21%	1.38%	0.29	29	17	34	15	-3.49%
2016:1	28	32	-7.24%	1.73%	0.65	30	21	30	23	-8.59%
2016:2	37	25	-2.86%	1.59%	0.54	30	20	31	14	-6.06%
2016:3	33	32	8.58%	1.02%	0.49	37	24	28	19	4.32%
2016:4	38	32	9.23%	0.79%	0.44	37	22	33	17	13.81%
2017:1	37	27	7.25%	0.67%	0.43	35	25	28	17	3.48%
1/4/2017- 31/5/2017	21	19	2.45%	0.67%	0.29	26	13	14	6	16.39%
Τρίμηνα Quarters	CAC 40				Συντελεστής Συσχέτισης με Γεν. Δείκτη Correlation with ATHEX Composite Index	ΓΕΝΙΚΟΣ ΔΕΙΚΤΗΣ ΧΡΗΜΑΤΙΣΤΗΡΙΟΥ ΑΘΗΝΩΝ - ATHEX COMPOSITE INDEX				Δ%
	Συνεδριάσεις Trading sessions		Δ%	Μεταβλητότητα (SD) Volatility		Συνεδριάσεις - Trading sessions				
	Ανοδικές Positive	Καθοδικές Negative				Ανοδικές Positive	Κοινά ανοδικές με CAC 40 Positive trading both for the session and CAC 40	Καθοδικές Negative	Κοινά καθοδικές με CAC 40 Negative trading both for the session	
2015:3	35	31	-6.99%	1.85%	0.38	21	14	22	16	-17.97%
2015:4	33	30	4.08%	1.30%	0.24	29	14	34	15	-3.49%
2016:1	28	32	-5.43%	1.73%	0.66	30	20	30	22	-8.59%
2016:2	32	31	-3.37%	1.69%	0.56	30	17	31	17	-6.06%
2016:3	33	32	4.97%	0.96%	0.56	37	26	28	21	4.32%
2016:4	36	35	9.31%	0.75%	0.41	37	22	33	20	13.81%
2017:1	36	28	5.35%	0.60%	0.36	35	23	28	15	3.48%
1/4/2017- 31/5/2017	17	23	3.15%	0.90%	0.26	26	12	14	9	16.39%
Τρίμηνα Quarters	IBEX 35				Συντελεστής Συσχέτισης με Γεν. Δείκτη X.A. Correlation with ATHEX Composite Index	ΓΕΝΙΚΟΣ ΔΕΙΚΤΗΣ ΧΡΗΜΑΤΙΣΤΗΡΙΟΥ ΑΘΗΝΩΝ - ATHEX COMPOSITE INDEX				Δ%
	Συνεδριάσεις Trading sessions		Δ%	Μεταβλητότητα (SD) Volatility		Συνεδριάσεις - Trading sessions				
	Ανοδικές Positive	Καθοδικές Negative				Ανοδικές Positive	Κοινά ανοδικές με IBEX 35 Positive sessions in common with IBEX 35	Καθοδικές Negative	Κοινά καθοδικές με IBEX 35 Negative in common with IBEX 35	
2015:3	30	36	-11.23%	1.65%	0.36	21	12	22	17	-17.97%
2015:4	32	31	-0.16%	1.29%	0.21	29	13	34	15	-3.49%
2016:1	30	30	-8.60%	1.95%	0.65	30	20	30	20	-8.59%
2016:2	36	27	-6.42%	2.20%	0.64	30	21	31	17	-6.06%
2016:3	34	31	7.55%	1.14%	0.59	37	26	28	20	4.32%
2016:4	38	33	6.52%	0.92%	0.33	37	22	33	18	13.81%
2017:1	34	30	11.88%	0.72%	0.36	35	21	28	16	3.48%
1/4/2017- 31/5/2017	21	19	3.99%	0.95%	0.18	26	14	14	7	16.39%

Ανοδικές/Καθοδικές συνεδριάσεις, Μεταβλητότητα και Συντελεστές Συσχέτισης ξένων χρηματιστηριακών δεικτών με Γενικό Δείκτη Posit./Neg. Trading Sessions, Volatility and Correlation Co-Efficients of major foreign indices with the ATHEX Composite index

Τρίμηνα Quarters	BEL-20				Συντελεστής Συσχέτισης με Γεν. Δείκτη Correlation with ATHEX Composite Index	ΓΕΝΙΚΟΣ ΔΕΙΚΤΗΣ ΧΡΗΜΑΤΙΣΤΗΡΙΟΥ ΑΘΗΝΩΝ - ATHEX COMPOSITE INDEX				
	Συνεδριάσεις Trading sessions		Δ%	Μεταβλητότητα (SD) Volatility		Συνεδριάσεις - Trading sessions				Δ%
	Ανοδικές Positive	Καθοδικές Negative				Ανοδικές Positive	Κοινά ανοδικές με BEL-20 Positive sessions in common with BEL-20	Καθοδικές Negative	Κοινά καθοδικές με BEL-20 Negative in common with BEL-20	
2015:3	34	32	-6.44%	1.56%	0.38	21	14	22	14	-17.97%
2015:4	30	33	10.64%	1.01%	0.25	29	14	34	18	-3.49%
2016:1	28	32	-8.84%	1.51%	0.68	30	20	30	22	-8.59%
2016:2	37	26	-0.81%	1.45%	0.62	30	21	31	16	-6.06%
2016:3	35	30	6.29%	0.83%	0.61	37	26	28	19	4.32%
2016:4	34	37	1.42%	0.71%	0.34	37	21	33	20	13.81%
2017:1	33	31	5.84%	0.64%	0.37	35	23	28	18	3.48%
1/4/2017- 31/5/2017	20	20	1.87%	0.80%	0.31	26	15	14	9	16.39%
Τρίμηνα Quarters	AEX				Συντελεστής Συσχέτισης με Γεν. Δείκτη Correlation with ATHEX Composite Index	Γενικός Δείκτης Χ.Α - ATHEX COMPOSITE INDEX				
	Συνεδριάσεις Trading sessions		Δ%	Μεταβλητότητα (SD) Volatility		Συνεδριάσεις - Trading sessions				Δ%
	Ανοδικές Positive	Καθοδικές Negative				Ανοδικές Positive	Κοινά ανοδικές με AEX Positive sessions in common with AEX	Καθοδικές Negative	Κοινά καθοδικές με AEX Negative in common with AEX	
2015:3	32	34	-10.88%	1.79%	0.37	21	14	22	18	-17.97%
2015:4	29	34	4.91%	1.28%	0.25	29	13	34	18	-3.49%
2016:1	29	31	-0.39%	1.66%	0.65	30	18	30	19	-8.59%
2016:2	37	26	-0.96%	1.45%	0.53	30	19	31	14	-6.06%
2016:3	31	34	3.77%	0.87%	0.52	37	22	28	19	4.32%
2016:4	38	33	6.82%	0.78%	0.38	37	23	33	18	13.81%
2017:1	34	30	6.91%	0.59%	0.40	35	23	28	17	3.48%
1/4/2017- 31/5/2017	23	17	1.46%	0.56%	0.43	26	17	14	8	16.39%
Τρίμηνα Quarters	PSI-20				Συντελεστής Συσχέτισης με Γεν. Δείκτη Correlation with ATHEX Composite Index	ΓΕΝΙΚΟΣ ΔΕΙΚΤΗΣ ΧΡΗΜΑΤΙΣΤΗΡΙΟΥ ΑΘΗΝΩΝ - ATHEX COMPOSITE INDEX				
	Συνεδριάσεις Trading sessions		Δ%	Μεταβλητότητα (SD) Volatility		Συνεδριάσεις - Trading sessions				Δ%
	Ανοδικές Positive	Καθοδικές Negative				Ανοδικές Positive	Κοινά ανοδικές με PSI-20 Positive sessions in common with PSI-20	Καθοδικές Negative	Κοινά καθοδικές με PSI-20 Negative in common with PSI-20	
2015:3	28	38	-9.09%	1.76%	0.36	21	11	22	16	-17.97%
2015:4	34	29	5.27%	1.33%	0.22	29	17	34	17	-3.49%
2016:1	31	29	-5.59%	1.73%	0.60	30	22	30	21	-8.59%
2016:2	28	35	-11.29%	1.51%	0.63	30	17	31	21	-6.06%
2016:3	39	26	3.22%	0.91%	0.49	37	28	28	17	4.32%
2016:4	37	34	1.78%	0.81%	0.46	37	25	33	22	13.81%
2017:1	35	29	7.02%	0.84%	0.43	35	22	28	15	3.48%
1/4/2017- 31/5/2017	21	19	5.63%	0.81%	0.35	26	15	14	8	16.39%
Τρίμηνα Quarters	FTSE MIB				Συντελεστής Συσχέτισης με Γεν. Δείκτη Correlation with ATHEX Composite Index	ΓΕΝΙΚΟΣ ΔΕΙΚΤΗΣ ΧΡΗΜΑΤΙΣΤΗΡΙΟΥ ΑΘΗΝΩΝ - ATHEX COMPOSITE INDEX				
	Συνεδριάσεις Trading sessions		Δ%	Μεταβλητότητα (SD) Volatility		Συνεδριάσεις - Trading sessions				Δ%
	Ανοδικές Positive	Καθοδικές Negative				Ανοδικές Positive	Κοινά ανοδικές με OBX Positive sessions in common with OBX	Καθοδικές Negative	Κοινά καθοδικές με OBX Negative in common with OBX	
2015:3	30	36	-5.19%	2.11%	0.40	21	13	22	16	-17.97%
2015:4	26	36	0.58%	1.27%	0.16	29	11	34	19	-3.49%
2016:1	27	33	-15.41%	2.41%	0.61	30	19	30	22	-8.59%
2016:2	31	32	-10.59%	2.47%	0.64	30	17	31	18	-6.06%
2016:3	37	28	1.25%	1.38%	0.51	37	26	28	17	4.32%
2016:4	38	33	17.28%	1.18%	0.36	37	23	33	18	13.81%
2017:1	38	26	6.54%	0.97%	0.35	35	23	28	14	3.48%
1/4/2017- 31/5/2017	22	18	1.16%	1.18%	0.28	26	15	14	7	16.39%

Ανοδικές/Καθοδικές συνεδριάσεις, Μεταβλητότητα και Συντελεστές Συσχέτισης ξένων χρηματιστηριακών δεικτών με Γενικό Δείκτη Posit./Neg. Trading Sessions, Volatility and Correlation Co-Efficients of major foreign indices with the ATHEX Composite index

Τρίμηνα Quarters	S&P500				Συντελεστής Συσχέτισης με Γεν. Δείκτη Correlation with ATHEX Composite Index	ΓΕΝΙΚΟΣ ΔΕΙΚΤΗΣ ΧΡΗΜΑΤΙΣΤΗΡΙΟΥ ΑΘΗΝΩΝ - ATHEX COMPOSITE INDEX				Δ%
	Συνεδριάσεις Trading sessions		Δ%	Μεταβλητότητα (SD) Volatility		Συνεδριάσεις - Trading sessions			Δ%	
	Ανοδικές Positive	Καθοδικές Negative				Ανοδικές Positive	Κοινά ανοδικές με S&P500 Positive sessions in common with S&P500	Καθοδικές Negative		
2015:3	30	34	-6.94%	1.30%	0.28	21	12	22	16	-17.97%
2015:4	30	31	6.45%	0.94%	0.24	29	17	34	19	-3.49%
2016:1	32	25	0.77%	1.21%	0.37	30	18	30	15	-8.59%
2016:2	23	19	1.90%	0.77%	0.52	30	11	31	12	-6.06%
2016:3	32	31	3.31%	0.61%	0.17	37	23	28	17	4.32%
2016:4	35	35	3.25%	0.56%	0.22	37	20	33	17	13.81%
2017:1	33	28	5.53%	0.41%	0.43	35	22	28	17	3.48%
1/4/2017- 31/5/2017	21	19	2.08%	0.47%	0.10	26	14	14	7	16.39%

Τρίμηνα Quarters	DJI				Συντελεστής Συσχέτισης με Γεν. Δείκτη Correlation with ATHEX Composite Index	ΓΕΝΙΚΟΣ ΔΕΙΚΤΗΣ ΧΡΗΜΑΤΙΣΤΗΡΙΟΥ ΑΘΗΝΩΝ - ATHEX COMPOSITE INDEX				Δ%
	Συνεδριάσεις Trading sessions		Δ%	Μεταβλητότητα (SD) Volatility		Συνεδριάσεις - Trading sessions			Δ%	
	Ανοδικές Positive	Καθοδικές Negative				Ανοδικές Positive	Κοινά ανοδικές με FTSE- 100 Positive sessions in common with DJI	Καθοδικές Negative		
2015:3	27	37	-7.58%	1.26%	0.28	21	12	22	17	-17.97%
2015:4	32	29	7.00%	0.91%	0.24	29	18	34	18	-3.49%
2016:1	33	25	0.46%	1.18%	0.35	30	19	30	15	-8.59%
2016:2	33	29	1.38%	0.82%	0.46	30	16	31	15	-6.06%
2016:3	31	32	2.11%	0.59%	0.17	37	22	28	17	4.32%
2016:4	38	32	7.94%	0.52%	0.19	37	23	33	17	13.81%
2017:1	29	32	4.56%	0.42%	0.44	35	19	28	18	3.48%
1/4/2017- 31/5/2017	19	21	1.67%	0.49%	0.09	26	12	14	7	16.39%

Τρίμηνα Quarters	ΝΙΚΚΕΙ-225				Συντελεστής Συσχέτισης με Γεν. Δείκτη Correlation with ATHEX Composite Index	ΓΕΝΙΚΟΣ ΔΕΙΚΤΗΣ ΧΡΗΜΑΤΙΣΤΗΡΙΟΥ ΑΘΗΝΩΝ - ATHEX COMPOSITE INDEX				Δ%
	Συνεδριάσεις Trading sessions		Δ%	Μεταβλητότητα (SD) Volatility		Συνεδριάσεις - Trading sessions			Δ%	
	Ανοδικές Positive	Καθοδικές Negative				Ανοδικές Positive	Κοινά ανοδικές με ΝΙΚΚΕΙ- 225 Positive sessions in common with ΝΙΚΚΕΙ-225	Καθοδικές Negative		
2015:3	31	31	-14.07%	1.91%	0.12	21	14	22	16	-17.97%
2015:4	35	23	9.46%	1.13%	0.20	29	18	34	15	-3.49%
2016:1	23	34	-11.95%	2.23%	0.47	30	19	30	23	-8.59%
2016:2	34	26	-7.06%	1.91%	0.56	30	22	31	20	-6.06%
2016:3	31	30	5.61%	1.18%	0.36	37	20	28	15	4.32%
2016:4	41	25	16.20%	1.22%	0.13	37	22	33	13	13.81%
2017:1	29	31	-1.07%	0.94%	0.14	35	17	28	14	3.48%
1/4/2017- 31/5/2017	18	18	3.92%	0.71%	0.35	26	14	14	10	16.39%

Τρίμηνα Quarters	HANGSENG				Συντελεστής Συσχέτισης με Γεν. Δείκτη Correlation with ATHEX Composite Index	ΓΕΝΙΚΟΣ ΔΕΙΚΤΗΣ ΧΡΗΜΑΤΙΣΤΗΡΙΟΥ ΑΘΗΝΩΝ - ATHEX COMPOSITE INDEX				Δ%
	Συνεδριάσεις Trading sessions		Δ%	Μεταβλητότητα (SD) Volatility		Συνεδριάσεις - Trading sessions			Δ%	
	Ανοδικές Positive	Καθοδικές Negative				Ανοδικές Positive	Κοινά ανοδικές με HANGSENG Positive sessions in common with HANGSENG	Καθοδικές Negative		
2015:3	25	38	-20.59%	1.77%	0.29	21	9	22	16	-17.97%
2015:4	25	36	5.12%	1.15%	0.26	29	14	34	22	-3.49%
2016:1	25	32	-5.19%	1.67%	0.46	30	15	30	17	-8.59%
2016:2	34	27	0.09%	1.17%	0.41	30	20	31	16	-6.06%
2016:3	39	23	12.04%	0.93%	0.26	37	25	28	13	4.32%
2016:4	31	36	-5.57%	0.94%	0.27	37	18	33	19	13.81%
2017:1	35	26	9.60%	0.66%	0.03	35	20	28	11	3.48%
1/4/2017- 31/5/2017	22	15	6.42%	0.56%	0.36	26	16	14	6	16.39%

Συντελεστής συσχέτισης : $\rho = \text{covariance}(x,y) / (\text{sd}(x) * \text{sd}(y))$

όπου :

$\text{sd}(x)$: τυπική απόκλιση του x (π.χ. ο Γενικός Δείκτης) και $\text{sd}(y)$: είναι η τυπική απόκλιση του συγκρινόμενου ξένου δείκτη
 covariance (συνδιακύμανση) = $\sum ((x-\mu_x) * (y-\mu_y)) / \text{αριθμός παρατηρήσεων}$

Σημειώνεται πως x =ημερήσια ποσοστιαία μεταβολή

11. Πίνακας συντελεστών συσχέτισης μεταξύ των κυριότερων ξένων χρηματιστηριακών δεικτών (01/04/2017 - 31/5/2017)
 Table of correlation co-efficients data between the major foreign exchanges indices (01/04/2017 -31/05/2017)

	ΓΔ	FTSE-100	DAX	CAC-40	IBEX-35	BEL-20	AEX	PSI-20	FTSE MIB	SP-500	DJI	NIKKEI 225	HANGSENG
ΓΔ	1.000												
FTSE-100	0.385	1.000											
DAX	0.293	0.666	1.000										
CAC-40	0.256	0.690	0.920	1.000									
IBEX-35	0.183	0.527	0.843	0.844	1.000								
BEL-20	0.314	0.581	0.874	0.842	0.887	1.000							
AEX	0.429	0.786	0.879	0.886	0.834	0.855	1.000						
PSI-20	0.350	0.453	0.720	0.700	0.788	0.801	0.711	1.000					
FTSE MIB	0.283	0.592	0.847	0.852	0.858	0.861	0.825	0.714	1.000				
SP-500	0.095	0.368	0.589	0.640	0.555	0.477	0.588	0.526	0.565	1.000			
DJI	0.088	0.402	0.542	0.600	0.477	0.425	0.541	0.477	0.494	0.953	1.000		
NIKKEI 225	0.348	0.211	0.216	0.142	0.003	0.098	0.213	0.064	0.172	-0.002	0.024	1.000	
HANGSENG	0.356	0.386	0.187	0.212	-0.054	0.091	0.216	0.213	0.049	0.257	0.354	0.329	1.000

12. Διαγράμματα συσχέτισης των κυριότερων ξένων χρηματιστηριακών δεικτών με Γενικό Δείκτη για την περίοδο 31/05/2016-31/05/2017
 Correlation charts between major foreign exchanges indices with the ATHEX Composite Index for the period 31/5/2016-31/5/2017

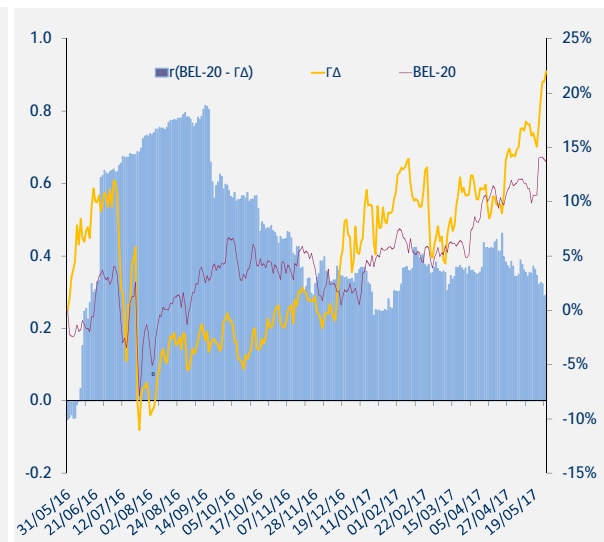
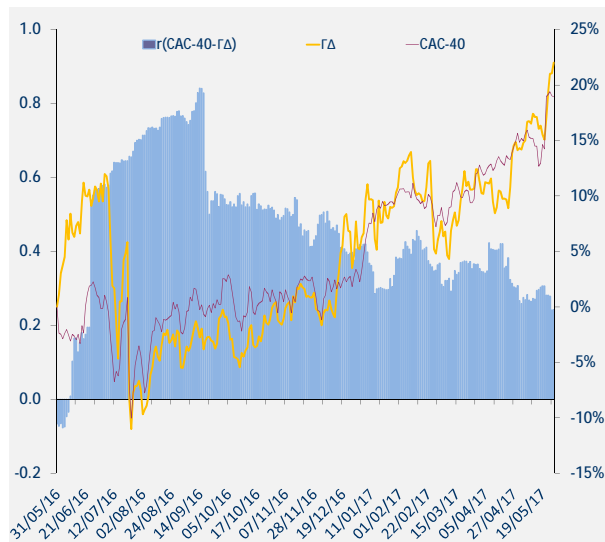
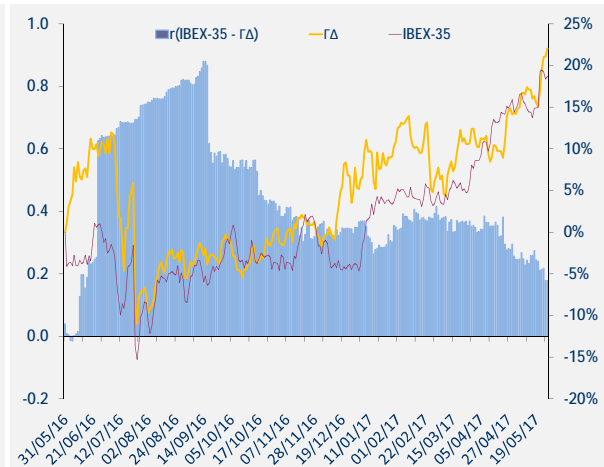
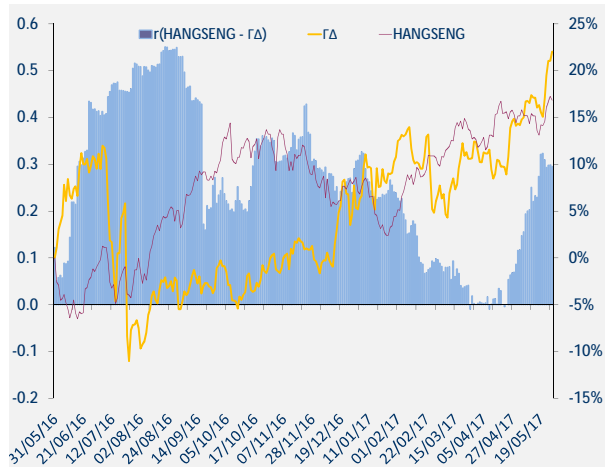
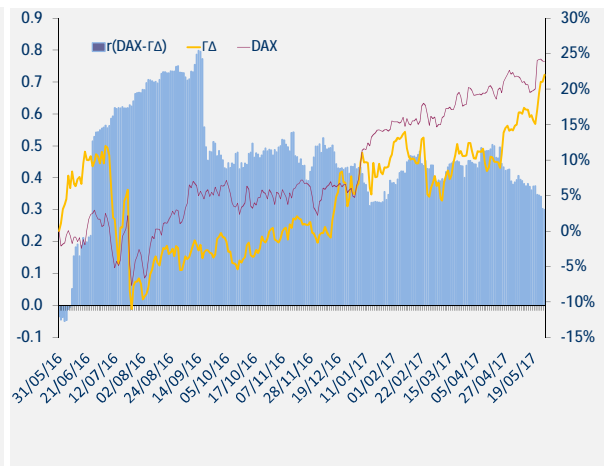
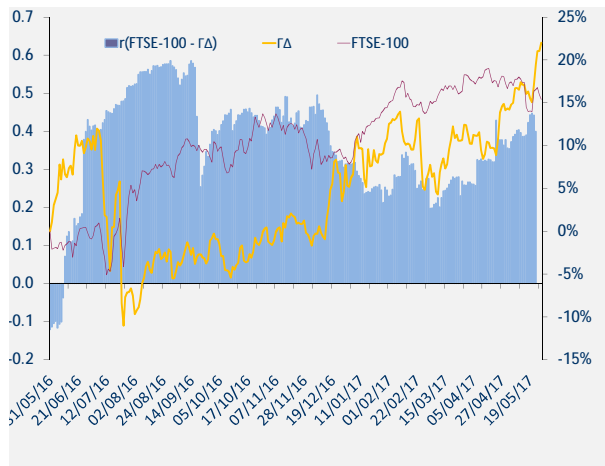

12. Διαγράμματα συσχέτισης των κυριότερων ξένων χρηματιστηριακών δεικτών με Γενικό Δείκτη για την περίοδο 31/05/2016-31/05/2017
 Correlation charts between major foreign exchanges indices with the ATHEX Composite Index for the period 31/5/2016-31/5/2017

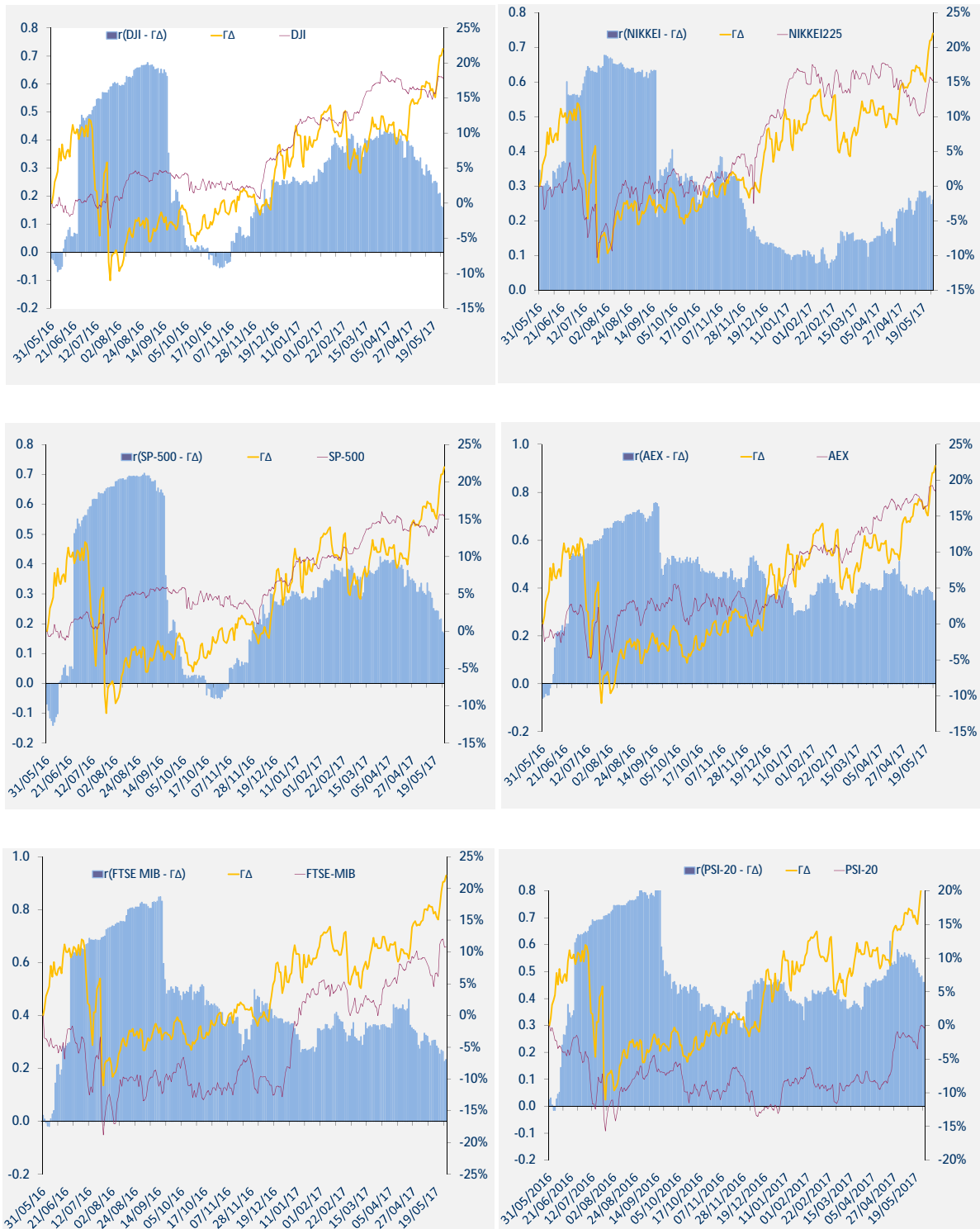

12. Διαγράμματα συσχέτισης των κυριοτέρων ξένων χρηματιστηριακών δεικτών με Γενικό Δείκτη για την περίοδο 31/05/2016-31/05/2017
Correlation charts between major foreign exchanges indices with the ATHEX Composite Index for the period 31/5/2016-31/5/2017

ΜΕΤΑΒΟΛΕΣ ΠΕΡΙΟΔΟΥ 31/05/2016 - 31/05/2017	
Changes 31/05/2016 - 31/05/2017	
ΓΔ (Ελλάδα)	19.8%
FTSE-100 (Ην. Βασίλειο)	20.7%
DAX (Γερμανία)	22.9%
CAC-40 (Γαλλία)	17.3%
IBEX-35 (Ισπανία)	20.4%
BEL-20 (Βέλγιο)	10.7%
AEX (Ολλανδία)	17.0%
PSI-20 (Πορτογαλία)	6.7%
FTSE MIB (Ιταλία)	15.0%
SP-500 (ΗΠΑ)	15.0%
DJI (ΗΠΑ)	18.1%
ΝΙΚΚΕΙ225 (Ιαπωνία)	14.0%
HANGSENG (Χονγκ-Κονγκ)	23.3%

Όλοι οι δείκτες απεικονίζονται ως % μεταβολές ως προς μια κοινή ημερομηνία βάσης 31/5/2017.
Το ραβδόγραμμα απεικονίζει τον συντελεστή συσχέτισης (r) μεταξύ του ΓΔ και αντίστοιχου δείκτη ξένου χρηματιστηρίου, όπως αυτός υπολογίζεται διαχρονικά από κυλιόμενο δείγμα 60 παρατηρήσεων (συνεδριάσεις) το οποίο καλύπτει περίπου ένα ημερολογιακό τρίμηνο.



ATHEXGROUP

Όμιλος Χρηματιστηρίου Αθηνών

Λεωφ. Αθηνών 110 104 42 Αθήνα
110, Athinon Ave. GR 104 42 Athens
tel. (+30)210-33.66.800, fax (+30)210-33.66.101
www.athexgroup.gr