

## **Αγορά Χρεωγράφων**

Μηνιαίο Στατιστικό Δελτίο

## **Securities Market**

Monthly Statistical Bulletin

**Φεβρουάριος / February**

**17**



**ATHEXGROUP**  
Athens Exchange Group



**ATHEXGROUP**  
Όμιλος Χρηματιστηρίου Αθηνών

Σελίδα  
Page

Διάγ/μα  
Πίνακας



**ATHEXGROUP**  
Athens Exchange Group

**Περιεχόμενα**

Εξελίξεις μηνός Φεβρουαρίου 2017

1-2

3

Developments in February 2017

**CONTENTS**

**1. Αγορές και Δείκτες**

**1. Markets & Indices**

Βασικοί Δείκτες Αγοράς Μετοχών Χρηματιστηρίου Αθηνών

4

ATHEX Main Stock Market Indices

Διάγραμμα Γ.Δ. Τιμών & Αξίας Συναλλαγών Χρεογράφων

4

1

Composite Share Price Index Chart & Securities Value of Transactions Chart

Λοιποί Δείκτες Μετοχών Χρηματιστηρίου Αθηνών

5

ATHEX Other Market Indices

Κλαδικοί Δείκτες Μετοχών Χρηματιστηρίου Αθηνών

6

ATHEX Sector Market Indices

Χρηματιστηριακή Αξία

7

Market Capitalisation

Διάγραμματα Χρηματιστηριακής Αξίας

7

2

Market Capitalisation Charts

Αξία Συναλλαγών

8

Transactions Value

Διάγραμματα Αξίας Συναλλαγών

8

3

Transactions Charts Value

Συναλλαγές μηνός Φεβρουαρίου 2017

9

February 2017 Transactions

**2. Ανάλυση Συναλλακτικής Δραστηριότητας**

**2. Transactional Activity Analysis**

Στοιχεία Μέσης Ημερήσιας Αξίας Συναλλαγών μετοχών ανά κατηγορία διαπραγμάτευσης

10-11

Average daily stocks value of transactions data per trading category

Στοιχεία Μέσης Ημερήσιας Αξίας Συναλλαγών μετοχών ανά δείκτη κατηγορίας Μεγάλης Κεφαλαιοποίησης

12-13

Average daily stocks value of transactions data per index of Big Cap category

**3. Μηνιαία Ρευστότητα**

**3. Monthly Liquidity**

Μηνιαίοι Μέσοι Όροι Spread

14

4

Monthly average Spread

Μηνιαία μέση Κυκλοφοριακή Ταχύτητα

15

5-6

Monthly average Velocity

Μηνιαία ιστορική Μεταβλητότητα

16

7-8

Monthly historical Volatility

Ομόλογα Διαπραγματεύσιμα στην Α.Α.Σ.Ε.

17-18

Bonds traded in Fixed Income Securities Market

Σημειώσεις Ομολόγων

19

Bonds Notes

Μηνιαία Στοιχεία Μετοχών

20-31

Monthly Stocks Data

Επεξήγηση Πινάκων

32

Explanation of Tables

Σημειώσεις Μετοχών

33

Stocks Notes

Σταθμισμένο P/E των επιμέρους κλάδων και συνόλου αγοράς

34-35

Sectoral and composite weighted P/E ratio

Σταθμισμένο D.Y. των επιμέρους κλάδων και συνόλου αγοράς

36-37

Sectoral and composite weighted D.Y. ratio

Οι 10 μετοχές με τα μεγαλύτερα και μικρότερα P/E

38

10 stocks with the highest and the lowest P/E ratio

Μετοχές με τις μεγαλύτερες και τις μικρότερες Μερισματαποδόσεις στο Χρηματιστήριο Αθηνών

38

Stocks with the Highest and Lowest Dividend Yields in the Athens Exchange

Τα 10 χρεόγραφα με τις μεγαλύτερες και μικρότερες μεταβολές τιμής

38

10 securities with the highest and the lowest price changes

Τα 10 χρεόγραφα με την μεγαλύτερη Αξία Συναλλαγών

39

10 securities with the highest Transactions Value

Οι 10 μετοχές με την μεγαλύτερη Εμπορευσιμότητα

39

10 stocks with the highest Marketability

Οι 10 μεγαλύτερες εταιρείες με βάση την Χρηματιστηριακή τους Αξία κατά την 28/02/2017

39

10 biggest companies based on their Market Capitalisation on 28/02/2017

Αποκοπές Μερισμάτων

40

Dividends

Μεταβολές Μετοχικού Κεφαλαίου

41

Share Capital Changes

Δικαιώματα μετοχών

42

Stocks Rights

Αριθμός Εισηγμένων Ομολογιακών Δανείων, Εταιριών & Μετοχικών Εκδόσεων	43		Number of Listed Bonds, Companies and Stock Issues
Διάγραμμα αριθμού Εισηγμένων Εταιριών & Μετοχικών Εκδόσεων	43	9	Number of Listed Companies and Stock Issues chart
<b>5. Σύγκριση Γ.Δ. με δείκτες ξένων χρηματιστηρίων</b>		<b>4. Comparison Composite Index to foreign exchange</b>	
Κυριότεροι ευρωπαϊκοί χρηματιστηριακοί Δείκτες	44		Major european stock exchanges Indices
Διάγραμμα σωρευτικών μεταβολών	44	10	Cumulative changes chart
Στοιχεία συντελεστών συσχέτισης των κυριότερων ξένων χρηματιστηριακών δεικτών με Γ.Δ.	45-47		Correlation co-efficients data between major foreign exchanges indices with the Composite index
Πίνακας συντελεστών συσχέτισης των κυριότερων ξένων χρηματιστηριακών δεικτών με Γ.Δ. 01/01/2017-28/2/2017	48	11	Table of correlation co-efficients data between the major foreign exchanges indices with the Composite index 01/01/2017-28/2/2017
Διαγράμματα συσχέτισης των κυριότερων ξένων χρηματιστηριακών δεικτών με Γ.Δ. 29/02/2016-28/02/2017	49-51	12	Correlation charts between major foreign exchanges indices with the Composite index for the period 29/02/2016-28/02/2017

Η εταιρεία Ελληνικά Χρηματιστήρια-Χρηματιστήριο Αθηνών ΑΝΩΝΥΜΗ ΕΤΑΙΡΕΙΑ ΣΥΜΜΕΤΟΧΩΝ καταβάλλει κάθε δυνατή προσπάθεια ώστε να διασφαλίσει ότι οι πληροφορίες και τα λοιπά στοιχεία που εμφανίζονται στο Μηνιαίο Στατιστικό Δελτίο είναι ορθά και πλήρη αλλά δεν έχει καμία ευθύνη για ενδεχόμενο λάθος ή παράλειψη στοιχείων και / ή ευθύνη σχετικά με την ακρίβεια, αξιοπιστία, επικαιροποίηση και πληρότητα των παραπάνω πληροφοριών και στοιχείων ή ευθύνη προερχόμενη άμεσα ή έμμεσα από την χρήση των παραπάνω πληροφοριών.

Η Εταιρία δεν έχει καμία ευθύνη για την ακρίβεια των στοιχείων που περιλαμβάνονται στις ανακοινώσεις των εισηγμένων εταιριών. Πιθανές προσβολές δικαιωμάτων τρίτων από το περιεχόμενο των ανακοινώσεων συνιστούν αποκλειστική ευθύνη του αποστολέα των ανακοινώσεων.

Όλα τα αναγραφόμενα στο Μ.Σ.Δ. στοιχεία παρέχονται μόνο για τους σκοπούς της πληροφόρησης και δεν συνιστούν παροχή επενδυτικών συμβουλών ή πρόσκληση για επένδυση σε κινητές αξίες που διαπραγματεύονται στο Χρηματιστήριο.

Αναγνωρίζεται και συμφωνείται ότι όλα τα δικαιώματα επί των πληροφοριών που εμφανίζονται στο ΜΣΔ αποτελούν κυριότητα της εταιρείας και οποιοδήποτε άλλο δικαίωμα συμπεριλαμβανομένου του δικαιώματος πνευματικής ιδιοκτησίας σήματος κ.λπ ανήκουν στην εταιρεία.

Hellenic Exchanges-Athens Stock Exchange S.A endeavours to ensure that the data and other material ("Information") presented on the Monthly Statistical Bulletin are accurate and complete, but it is not liable for any errors or omissions of data or /and for the accuracy, credibility, updating and completeness of the aforesaid information nor it has any liability arising directly or indirectly from the use of the above Information.

The Company is not liable for the accuracy of the data included in listed companies' announcements. Only the sender of such an announcement is fully and solely liable for any infringement of third party's rights from the content of such announcement. All contents of the Monthly Statistical Bulletin List are provided only for information purposes and do not constitute investment advice or solicitation to invest in securities or other products listed for trading on the company.

You acknowledge and agree that the Company is the owner of any property rights related to any Information appearing on the Monthly Statistical Bulletin including intellectual property rights copyright, trademarks, etc.

ΕΚΔΟΤΗΣ : ΕΛΛΗΝΙΚΑ ΧΡΗΜΑΤΙΣΤΗΡΙΑ - ΧΡΗΜΑΤΙΣΤΗΡΙΟ ΑΘΗΝΩΝ  
ΑΝΩΝΥΜΗ ΕΤΑΙΡΕΙΑ ΣΥΜΜΕΤΟΧΩΝ

Υπεύθυνο Τμήμα : Τμήμα Ανάλυσης Αγορών

Λεωφόρος Αθηνών 110, 10442 Αθήνα, Τηλ.: (210) 33.66.259, Fax: (210) 33.66.666  
[www.helex.gr](http://www.helex.gr)

PUBLISHER :HELLENIC EXCHANGES - ATHENS STOCK EXCHANGE S.A

Dpt in Charge : Market Analysis Department

110, Athinon Ave., 104 42 Athens, Greece, Tel.: (210) 33.66.259, Fax: (210) 33.66.666  
[www.helex.gr](http://www.helex.gr)

Τον Φεβρουάριο ο **Γενικός Δείκτης του Χρηματιστηρίου Αθηνών** έκλεισε στις 645,88 μονάδες σημειώνοντας πτώση της τάξεως του 5,58% σε σύγκριση με το κλείσιμο του προηγούμενου μήνα. Η ανώτατη τιμή του Φεβρουαρίου ήταν 660,56 μονάδες, καταγράφηκε κατά την διάρκεια της συνεδρίασης της 21/02/2017, η κατώτατη τιμή του μήνα ήταν 602,43 μονάδες και καταγράφηκε κατά την διάρκεια της συνεδρίασης της 09/02/2017.

Ο δείκτης FTSE/XA Large Cap, έκλεισε στις 1727,59 μονάδες σημειώνοντας άνοδο 5,66% σε σχέση με τον προηγούμενο μήνα που έκλεισε στις 1634,97 μονάδες ενώ σε σχέση με τον αντίστοιχο Φεβρουάριο του 2016 που είχε κλείσει στις 1400,60 μονάδες, σημείωσε άνοδο 23,35%. Ο δείκτης FTSE/X.A Mid Cap, έκλεισε στις 814,49 μονάδες σημειώνοντας άνοδο 2,56% σε σχέση με τον προηγούμενο μήνα που έκλεισε στις 794,14 ενώ σε σχέση με τον αντίστοιχο Φεβρουάριο του 2016 που είχε κλείσει στις 571,57 μονάδες, σημείωσε άνοδο 42,50%. Αντίστοιχα ο δείκτης FTSE/X.A Mid & Small Cap **Θεμελιωδών μεγεθών** έκλεισε στις 1392,87 μονάδες σημειώνοντας άνοδο 4,72% σε σχέση με τον προηγούμενο μήνα που είχε κλείσει στις 1330,14 μονάδες ενώ σε σχέση με τον αντίστοιχο Φεβρουάριο του 2016 που είχε κλείσει στις 1120,08 μονάδες σημείωσε άνοδο 24,35%.

Η **μηνιαία αξία συναλλαγών** έφτασε το ύψος των 825,34 εκ. ευρώ. σε σχέση με τον Ιανουάριο που ήταν στο επίπεδο των 838,21 εκ. ευρώ, σημείωσε πτώση 1,52% ενώ σε σχέση με τον αντίστοιχο Φεβρουάριο του 2016 που βρισκόταν στα 1275,58 εκ. ευρώ σημείωσε πτώση κατά 35,30%.

Η **μέση ημερήσια συναλλακτική κίνηση** έφτασε τα 43,42 εκ. ευρώ έναντι 39,87 εκ. ευρώ του Ιανουαρίου και των 60,74 εκ. ευρώ του Φεβρουαρίου 2016. Ο **μέσος ημερήσιος αριθμός πράξεων** έφτασε τις 15958 έναντι 14998 του Ιανουαρίου και των 25494 σε σχέση με τον Φεβρουάριο του 2016.

Η **χρηματιστηριακή αξία** των μετοχών στην τελευταία ημέρα διαπραγμάτευσής τους έφτασε τα 44371,94 εκ. ευρώ έναντι 42330,19 εκ. ευρώ του Ιανουαρίου άνοδο 4,82% ενώ σε σχέση με τον Φεβρουάριο 2016 που είχε φτάσει στο επίπεδο των 37310,86 εκ. ευρώ σημείωσε άνοδο 18,92%.

Από τα **χρεόγραφα που κινήθηκαν περισσότερο** σε αξία τον μήνα Φεβρουάριο ήταν οι: ALPHA ΤΡΑΠΕΖΑ (ΚΟ), ΕΘΝΙΚΗ ΤΡΑΠΕΖΑ (ΚΟ), ΠΕΙΡΑΙΩΣ ΤΡΑΠΕΖΑ (ΚΟ), ΟΤΕ Α.Ε (ΚΟ) και ΤΡΑΠΕΖΑ EUROBANK ERGASIAS (ΚΟ).

In February, the ATHEX Composite Share Price Index closed at 645.88 units and compared to last month's closing price was decreasing by 5.58%. During the month of February the highest price which was 660.56 units was recorded during the session of February 21, 2017 while the lowest price which was 602.43 units as recorded during the session of February 09, 2017.

The FTSE/ATHEX Large Cap Index closed at 1727.59 units, marking an increase of 5.66% compared to the previous month's closing price which was 1634.97 units and an increase of 23.35% compared to February 2016 closing price that was 1400.60 units. The FTSE/X.A Mid Cap Index closed at 814.49 units, marking an increase of 2.56% compared to the previous month's closing price which was 794.14 units and an increase of 42.50% compared to February 2016 closing price that was 571.57 units. The FTSE/X.A Mid & Small Cap Factor-Weighted Index closed at 1392.87 units, recording an increase of 4.72% compared to the previous month's closing price which was 1330.14 units and an increase of 24.35% compared to February 2016 closing price that was 1120.08 units.

The monthly value of transactions reached 825.34 million euros, recording a decrease of 1.52% compared to 838.21 million euros recorded in January and a decrease of 35.30% compared to February 2016 (1275.58 m €).

The average daily value of transactions amounted to 43.42 million euros versus 39.87 million in January and 60.74 million euros to February 2016. The average daily number of trades reached 15958 versus 14998 in January and 25494 compared to February 2016.

The market capitalisation of shares during their last trading day amounted to 44371,94 million euros and compared to January's figure which was 42330.19 million euros marks an increase of 4.82%. Compared to February 2016 capitalisation recorded at 37310.86 million signalling an increase 18.92%.

Also, the most active securities in February were the following: ALPHA BANK (CR), NATIONAL BANK (CR), PIRAEUS BANK (CR), OTE (CR) and EUROBANK ERGASIAS (CR).

1.1 ΒΑΣΙΚΟΙ ΔΕΙΚΤΕΣ ΑΓΟΡΑΣ ΜΕΤΟΧΩΝ ΕΛΛΗΝΙΚΑ ΧΡΗΜΑΤΙΣΤΗΡΙΑ - ΧΡΗΜΑΤΙΣΤΗΡΙΟ ΑΘΗΝΩΝ ΑΝΩΝΥΜΗ ΕΤΑΙΡΕΙΑ ΣΥΜΜΕΤΟΧΩΝ - HELLENIC EXCHANGES - ATHENS STOCK EXCHANGE MARKET INDICES \*

Βάση Δείκτη FTSE/XA Large Cap-FTSE/ATHEX Large Cap Index Base: 23.09.1997 = 1000 Μονάδες - Units,

Βάση Δείκτη FTSE/X.A - Χ.Α.Κ Τραπεζικός Δείκτης -FTSE/ATHEX - CSE Banking Index Base: 31.10.2008 = 2000 Μονάδες - Units

Βάση Δείκτη Τιμών Μεσαίας & Μικρής Κεφαλαιοποίησης - Athex Mid & SmallCap Category Price Index Index Base: 28.11.2008 = 5000 Μονάδες - Units

Βάση Δείκτη FTSE/XA MID CAP-FTSE/ATHEX MID CAP Index Base: 08.12.1999 = 1000 Μονάδες - Units, Βάση Δείκτη FTSE/XA SmallCap -FTSE/ATHEX SmallCap Index Base: 31.05.2001,

Βάση Δείκτη FTSE/XA ΔΕΙΚΤΗΣ ΑΓΟΡΑΣ-FTSE/ATHEX MARKET INDEX Index Base: 31.12.2002 = 2000 Μονάδες - Units, Βάση Δείκτη FTSE MED 100 - FTSE MED 100 Index Base:19.06.2003=5000 Μονάδες - Units,

Βάση Δείκτη FTSE/XA Διεθνούς Δραστηριοποίησης-FTSE/ATHEX Global Traders Index Plus Plus Index Base: 03.12.2012 = 1000 Μονάδες - Units, Βάση Δείκτη FTSE/X.A. Διεθνούς Δραστηριοποίησης - FTSE/ATHEX Global Traders Index Index Base: 03.12.2012 = 1000 Μονάδες - Units,

Βάση Δείκτη GT - 30 Price Index : 31.12.2005 = 1000 Μονάδες - Units, Βάση Δείκτη FTSE/XA Mid & Small Cap Θεμελιωδών μεγεθών-FTSE/ATHEX Mid & Small Cap Factor-Weighted: Index Base 29.10.2012= 1000 Μονάδες-Units, Βάση Δείκτη ΕΛΛΗΝΙΚΟΣ ΔΕΙΚΤΗΣ MID

Μήνας Months	Γενικός Δείκτης Composite Index			FTSE/X.A. Large Cap - FTSE/Athex Large Cap	FTSE/X.A. Mid Cap - FTSE/Athex Mid Cap	FTSE/X.A. - Χ.Α.Κ. Τραπεζικός Δείκτης - FTSE/Athex - CSE Banking Index	ΕΛΛΗΝΙΚΟΣ ΔΕΙΚΤΗΣ MID & SMALL CAP - HELLENIC MID & SMALL CAP INDEX	FTSE/X.A. Διεθνούς Δραστηριοποίησης Plus - FTSE/ATHEX Global Traders Index Plus	FTSE/X.A. Διεθνούς Δραστηριοποίησης - FTSE/ATHEX Global Traders Index	FTSE/X.A Mid & Small Cap Θεμελιωδών μεγεθών	GT-30 Δείκτης Τιμών GT-30 Price Index	Δείκτης Τιμών Μεσαίας & Μικρής Κεφαλαιοποίησης Χ.Α ATHEX Mid & SmallCap Price Index	FTSE/X.A. Δείκτης Αγοράς - FTSE/Athex Market Index
	Κλείσιμο Last	Κατώτερη Έτους Year Low	Ανώτερη Έτους Year High										
2016 Φεβ. - Feb.	516.71	420.82	631.35	1,400.60	571.57	25.89	629.31	1,117.19	1,288.57	1,120.08	457.36	1,912.47	342.80
Μάρ. - Mar.	577.12	420.82	631.35	1,599.20	619.83	33.80	688.61	1,224.44	1,411.87	1,121.52	502.74	1,953.47	390.64
Απρ. - Apr.	583.65	420.82	631.35	1,614.80	647.91	34.43	696.20	1,252.30	1,438.29	1,137.98	517.87	2,033.56	394.91
Μάιος - May	646.97	420.82	656.15	1,795.60	778.90	41.57	779.81	1,358.30	1,568.54	1,230.83	477.94	2,105.83	440.35
Ιούν.-Jun.	542.12	420.82	658.99	1,451.96	680.54	522.63	682.28	1,214.15	1,403.74	1,165.42	463.63	2,149.70	356.89
Ιουλ.-Jul.	571.33	420.82	658.99	1,527.96	688.12	535.48	716.40	1,323.25	1,468.03	1,191.70	449.29	2,102.89	375.13
Αύγ. - Aug.	577.39	420.82	658.99	1,550.05	719.25	535.74	720.61	1,328.36	1,473.70	1,189.34	453.98	2,128.76	380.88
Σεπ. - Sep.	565.53	420.82	658.99	1,500.87	729.08	475.71	712.35	1,370.50	1,462.42	1,237.89	442.46	2,080.15	369.30
Οκτ. - Oct.	591.13	420.82	658.99	1,563.39	750.64	503.27	757.95	1,439.44	1,573.33	1,328.91	456.30	2,135.97	384.56
Νοέμ.-Nov.	628.75	420.82	658.99	1,705.13	779.50	626.46	777.11	1,468.22	1,613.65	1,350.40	423.49	2,122.20	418.88
Δεκ.-Dec.	643.64	420.82	658.99	1,740.86	753.69	634.20	786.74	1,513.50	1,643.63	1,340.71	442.71	1,675.92	427.09
Ιαν. - Jan.	611.75	610.49	670.21	1,634.97	794.14	551.51	771.61	1,489.88	1,599.43	1,330.14	437.86	1,996.28	402.27
2017 Φεβ. - Feb.	645.88	602.43	670.21	1,727.59	814.49	587.29	808.82	1,610.45	1,654.88	1,392.87	467.69	2,189.04	424.73

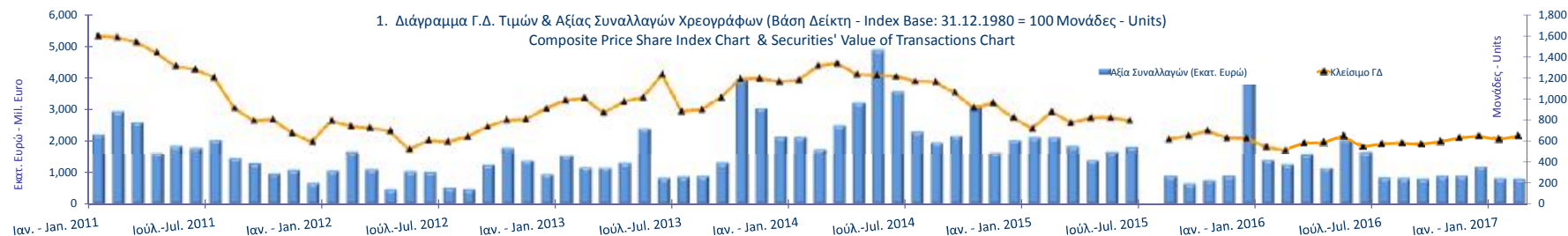

1.2 ΛΟΙΠΟΙ ΔΕΙΚΤΕΣ ΜΕΤΟΧΩΝ ΕΛΛΗΝΙΚΑ ΧΡΗΜΑΤΙΣΤΗΡΙΑ - ΧΡΗΜΑΤΙΣΤΗΡΙΟ ΑΘΗΝΩΝ ΑΝΩΝΥΜΗ ΕΤΑΙΡΕΙΑ ΣΥΜΜΕΤΟΧΩΝ / HELLENIC EXCHANGES - ATHENS STOCK EXCHANGE OTHER MARKET INDICES \*

Μήνας Months	FTSE/Med 100 - FTSE/Med 100	Συν. Απόδοσης Γενικού Δείκτη ΧΑ Total Return of ATHEX Composite Index	FTSE/X.A. Large Cap Σ.Α. - FTSE/Athex Large Cap Total Return	FTSE/X.A. Large Cap Net Σ.Α. - FTSE/ATHEX Large Cap Net Total Return	FTSE/X.A Mid Cap Συνολικής Απόδοσης FTSE/ATHEX Mid Cap Total Return Index	GT-30 Συνολικής Απόδοσης GT-30 Total Return Index	FTSE/X.A.-Χ.ΑΚ Τραπεζικός Δείκτης Συνολικής Απόδοσης FTSE/ATHEX-CSE Banking Total Return Index
2016 Φεβ. - Feb.	4,858.46	768.83	193.21	577.16	702.70	567.20	482.80
Μάρ. - Mar.	4,785.72	859.64	220.75	659.42	762.04	625.61	630.64
Απρ. - Apr.	4,918.45	869.57	223.45	665.84	796.58	650.83	658.04
Μάιος - May	4,900.42	968.21	248.84	742.99	957.60	602.87	794.50
Ιούν.-Jun.	4,596.44	821.82	2,041.72	609.11	836.67	586.73	499.43
Ιούλ.-Jul.	4,898.48	867.38	2,151.79	641.86	848.35	568.58	511.69
Αύγ. - Aug.	4,799.25	876.80	2,182.89	651.14	886.75	574.52	511.94
Σεπ. - Sep.	4,625.65	858.79	2,113.64	630.48	898.89	560.13	454.57
Οκτ. - Oct.	4,492.43	898.51	2,204.63	657.48	925.50	577.83	480.91
Νοέμ.-Nov.	4,580.14	957.30	2,461.01	718.34	951.36	537.09	643.09
Δεκ.-Dec.	4,596.36	981.85	2,513.86	733.72	919.99	561.76	651.03
2017 Ιαν. - Jan.	4,400.91	933.20	2,360.99	689.09	969.41	555.60	566.13
2017 Φεβ. - Feb.	4,718.81	985.26	2,494.76	728.13	994.28	593.46	602.88

1.3 ΚΛΑΔΙΚΟΙ ΔΕΙΚΤΕΣ ΜΕΤΟΧΩΝ ΕΛΛΗΝΙΚΑ ΧΡΗΜΑΤΙΣΤΗΡΙΑ - ΧΡΗΜΑΤΙΣΤΗΡΙΟ ΑΘΗΝΩΝ ΑΝΩΝΥΜΗ ΕΤΑΙΡΕΙΑ ΣΥΜΜΕΤΟΧΩΝ / HELLENIC EXCHANGES - ATHEX STOCK EXCHANGE MARKET INDICES \*

Βάση Κλαδικών Δεικτών Χρηματιστηρίου Αθηνών - Athex Sectoral Indices Base: 30.12.2005=5000

Βάση Δείκτη Όλων των Μετοχών-All Share Index Base: 04.01.1988 = 100 Μονάδες - Units

Μήνας Months	FTSE/X.A. Τράπεζες - FTSE/Athex Banks	FTSE/X.A. Χρηματοοικονομικές Υπηρεσίες - FTSE/Athex Financial Services	FTSE/X.A. Βιομηχανικά Προϊόντα & Υπηρεσίες - FTSE/Athex Industrial Goods & Services	FTSE/X.A. Εμπόριο - FTSE/Athex Retail	FTSE/X.A. Ακίνητης Περιουσίας - FTSE/Real Estate	FTSE/X.A. Προσωπικά & Οικιακά Προϊόντα - FTSE/Athex Personal & Household Goods	FTSE/X.A. Τρόφιμα & Ποτά - FTSE/Athex Food & Beverage	FTSE/X.A. Πρώτες Ύλες - FTSE/Athex Basic Resources	FTSE/X.A. Κατασκευές & Υλικά - FTSE/Athex Construction & Materials	FTSE/X.A. Πετρέλαιο & Αέριο - FTSE/Athex Oil & Gas	FTSE/X.A. Χημικά - FTSE/Athex Chemicals	FTSE/X.A. Μέσα Ενημέρωσης - FTSE/Athex Media	FTSE/X.A. Ταξίδια & Αναψυχή - FTSE/Athex Travel & Leisure	FTSE/X.A. Τεχνολογία - FTSE/Athex Technology	FTSE/X.A. Τηλ/νίες - FTSE/Athex Telecommu- nications	FTSE/X.A. Υπηρεσίες Κοινής Ωφέλειας - FTSE/Athex Utilities	FTSE/X.A. Υγεία - FTSE/Athex Health Care	Όλων των μετοχών - All Share Index
2016 Φεβ. - Feb.	684.00	869.76	1,434.72	2,191.01	2,377.80	5,606.46	6,485.92	1,448.16	1,657.20	2,218.07	6,709.74	0.00	1,129.91	527.57	2,100.21	1,392.58	89.62	131.47
Μάρ. - Mar.	893.20	976.36	1,433.37	2,523.50	2,421.67	6,019.55	6,989.15	1,534.25	1,953.61	2,268.20	6,746.62	0.00	1,179.21	571.25	2,188.29	1,474.43	99.93	145.75
Απρ. - Apr.	909.80	1,013.94	1,443.20	2,631.18	2,390.44	5,869.18	6,642.48	1,550.32	2,039.55	2,378.47	7,182.08	0.00	1,221.51	558.97	2,331.43	1,455.65	118.17	147.85
Μάιος - May	1,098.40	1,149.21	1,699.84	2,836.08	2,562.71	6,323.20	6,574.95	1,869.66	2,214.47	2,611.06	7,085.31	1,727.15	1,338.21	623.28	2,507.59	1,637.42	0.00	162.86
Ιούν. - Jun.	690.53	865.20	1,488.66	2,450.34	2,401.52	6,034.72	6,673.21	1,658.50	1,942.23	2,330.88	7,052.46	1,997.67	1,121.03	619.38	2,221.32	1,388.85	0.00	137.30
Ιούλ. - Jul.	707.50	892.14	1,575.35	3,214.51	2,429.05	5,541.34	6,897.41	1,715.69	2,123.80	2,443.89	7,101.77	1,747.96	1,289.25	629.23	2,394.74	1,516.43	0.00	143.03
Αύγ. - Aug.	707.85	931.02	1,571.53	3,170.68	2,461.69	5,772.18	7,339.78	1,715.69	2,136.28	2,392.93	7,594.95	1,664.72	1,344.80	652.32	2,339.68	1,461.41	0.00	145.19
Σεπ. - Sep.	628.53	880.71	1,544.66	3,229.12	2,391.06	5,868.04	7,686.78	1,830.07	2,131.03	2,401.31	8,285.40	1,643.91	1,323.28	653.35	2,147.00	1,438.15	0.00	141.73
Οκτ. - Oct.	664.95	962.59	1,588.72	3,188.21	2,535.41	6,657.53	7,392.39	2,291.98	2,180.03	2,591.09	8,827.90	1,872.81	1,359.30	654.95	2,298.40	1,545.74	0.00	146.79
Νοέμ. - Nov.	827.70	996.23	1,556.08	2,960.27	2,677.26	6,941.80	7,471.07	2,608.72	2,189.70	2,834.58	0.00	1,997.67	1,530.20	645.76	2,367.21	1,573.40	0.00	155.96
Δεκ. - Dec.	837.94	1,056.65	1,454.94	2,809.78	2,642.99	7,650.08	7,708.25	2,705.51	2,254.97	2,998.46	0.00	1,768.77	1,466.51	638.85	2,458.04	1,516.75	0.00	159.10
2017 Ιαν. - Jan.	728.67	978.25	1,473.68	2,589.14	2,588.86	6,793.36	7,842.90	2,833.08	2,136.98	3,015.67	0.00	1,852.00	1,448.57	616.00	2,320.42	1,421.26	0.00	149.29
2017 Φεβ. - Feb.	775.95	1,023.04	1,637.83	2,703.11	2,643.55	6,894.08	8,487.86	3,123.43	2,278.03	3,298.96	0.00	1,914.43	1,495.48	627.17	2,331.43	1,486.58	0.00	156.54

ΧΡΗΜΑΤΙΣΤΗΡΙΑΚΗ ΑΞΙΑ 2017 (σε Εκατομμύρια Ευρώ)  
2017 MARKET CAPITALISATION (Million Euro)

ΜΗΝΑΣ MONTH	ΚΥΡΙΑ ΑΓΟΡΑ MAIN MARKET	ΧΑΜΗΛΗ ΔΙΑΣΠΟΡΑ LOW DISPERSION	ΕΠΙΤΗΡΗΣΗ SURVEILLANCE	ΠΡΟΣ ΔΙΑΓΡΑΦΗ UNDER DELETION	ΣΥΝΟΛΟ ΜΕΤΟΧΩΝ STOCKS TOTAL
29/02/2016	34,598.48	2,564.83	141.54	6.01	37,310.86
31/03/2016	38,619.61	2,493.68	119.38	6.61	41,239.27
28/04/2016	39,121.56	2,583.72	131.84	6.22	41,843.34
31/05/2016	43,137.77	2,810.58	155.09	6.41	46,109.85
30/06/2016	36,105.29	2,708.65	129.11	6.60	38,949.65
29/07/2016	37,771.47	2,662.12	122.69	6.48	40,562.76
31/08/2016	38,395.18	2,707.86	144.25	6.65	41,253.94
30/09/2016	37,344.36	2,719.22	116.21	6.68	40,186.46
31/10/2016	38,700.50	2,793.83	119.79	6.36	41,620.48
30/11/2016	41,155.28	2,931.91	110.75	6.43	44,204.38
31/12/2016	42,061.11	2,915.05	119.20	6.43	45,101.80
31/01/2017	39,085.72	3,117.85	120.72	5.90	42,330.19
28/02/2017	41,248.16	3,002.64	114.74	6.41	44,371.94

Σημειώσεις -Notes

-Δεν περιλαμβάνεται η Χρηματιστηριακή αξία των μετοχών σε αναστολή - The market value of suspended shares is not included.

- Η Χρηματιστηριακή αξία των μετοχών αναφέρεται στην τελευταία ημέρα διαπραγμάτευσης - The Market capitalisation refers to the last trading day

2. Διάγραμμα Χρηματιστηριακής Αξίας Κύριας Αγοράς (Εκατ. Ευρώ) - Market Capitalisation Chart (Mill. Euro)

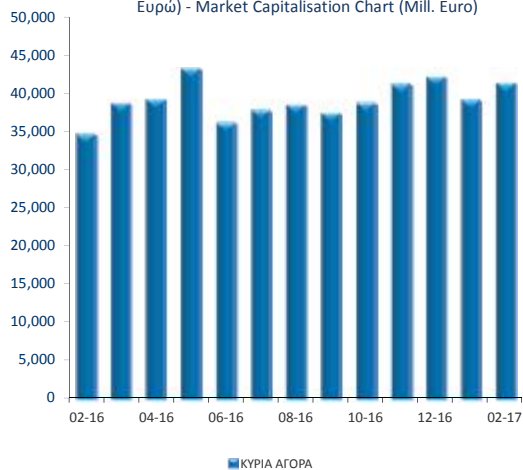

2. Διάγραμμα Χρημ/κής Αξίας Λοιπών κατηγοριών (Εκατ. Ευρώ) - Chart of Other Categories Market Capitalisation (Mill. Euro)

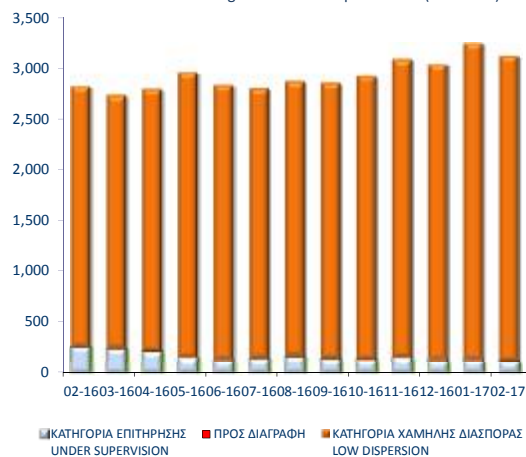



ΑΞΙΑ ΣΥΝΑΛΛΑΓΩΝ 2017 (σε Εκατομμύρια Ευρώ)  
2017 TRANSACTIONS VALUE (Million Euro)

ΜΗΝΑΣ MONTH	ΑΞΙΕΣ ΣΤΑΘΕΡΟΥ ΕΙΣΟΔΗΜΑΤΟΣ BONDS	ΜΕΤΟΧΕΣ - STOCKS					ΔΙΑΠΡΑΓΜΑΤΕΥΣΙΜΑ ΑΜΟΙΒΑΙΑ ΚΕΦΑΛΑΙΑ (Δ.Α.Κ) EXCHANGE TRADED FUNDS ETFs	ΚΑΤΑΣΤΑΣΗ ΑΝΑΣΤΟΛΗΣ SUSPENSION STATUS	ΤΙΤΛΟΙ ΠΑΡΑΣΤΑΤΙΚΟΙ WARRANTS	ΓΕΝΙΚΟ ΣΥΝΟΛΟ ΟΜΟΛΟΓΩΝ & ΧΡΕΤΡΑΦΩΝ GRAND TOTAL BONDS & SECURITIES
		ΚΥΡΙΑ ΑΓΟΡΑ MAIN MARKET	ΧΑΜΗΛΗ ΔΙΑΣΠΟΡΑ LOW DISPERSION	ΕΠΙΤΗΡΗΣΗ SURVEILLANCE	ΠΡΟΣ ΔΙΑΓΡΑΦΗ UNDER DELETION					
Φεβ. 2016 Feb.	0.00	1,274.01	0.94	0.12	0.00	0.43	0.00	0.09	1,275.58	
Μάρ. - Mar.	0.01	1,601.40	0.42	0.07	0.00	0.26	0.00	0.11	1,602.28	
Απρ. - Apr.	0.01	1,162.24	0.69	0.55	0.02	0.24	0.00	1.06	1,164.80	
Μάιος - May	0.00	2,061.22	0.52	0.29	0.00	0.33	0.00	0.39	2,062.76	
Ιούν.-Jun.	0.00	1,648.42	15.21	0.28	0.00	0.95	0.00	0.26	1,665.12	
Ιούλ.-Jul.	0.00	859.41	0.54	0.10	0.00	0.32	0.00	0.10	860.47	
Αύγ. - Aug.	0.00	846.13	0.23	0.08	0.00	0.22	0.00	0.03	846.69	
Σεπ. - Sep.	0.00	824.29	0.93	0.15	0.00	0.02	0.00	0.10	825.48	
Οκτ. - Oct.	2.98	602.78	304.89	0.24	0.00	0.08	0.00	0.05	911.02	
Νοέμ.-Nov.	0.70	1,205.96	3.05	0.16	0.01	0.26	0.00	0.09	1,210.22	
Δεκ.-Dec.	0.66	1,118.90	84.68	0.24	0.00	0.03	0.00	0.18	1,204.69	
<b>Σύνολο 2016 Total</b>	<b>4.36</b>	<b>14,624.83</b>	<b>413.38</b>	<b>2.41</b>	<b>0.04</b>	<b>3.43</b>	<b>0.00</b>	<b>2.52</b>	<b>15,050.97</b>	
Ιαν. - Jan.	0.86	807.19	29.62	0.39	0.00	0.10	0.00	0.05	838.21	
Φεβ. - Feb.	0.37	821.13	3.10	0.27	0.00	0.36	0.00	0.12	825.34	
<b>Σύνολο 2017 Total</b>	<b>1.23</b>	<b>1,628.32</b>	<b>32.72</b>	<b>0.66</b>	<b>0.00</b>	<b>0.46</b>	<b>0.00</b>	<b>0.17</b>	<b>838.21</b>	

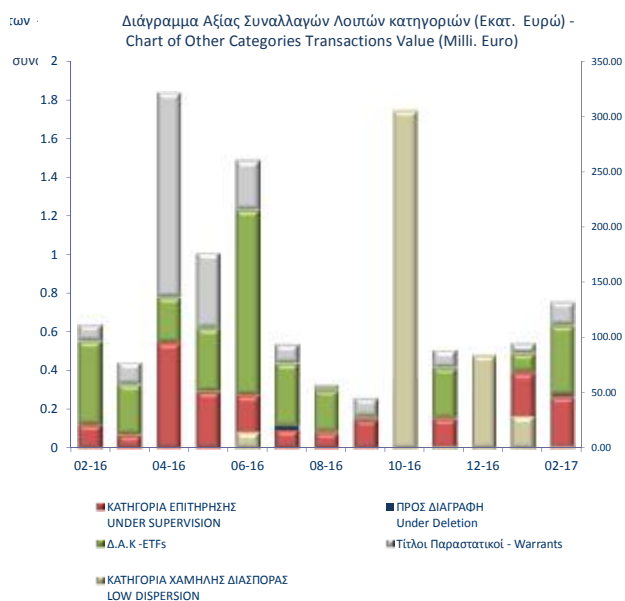
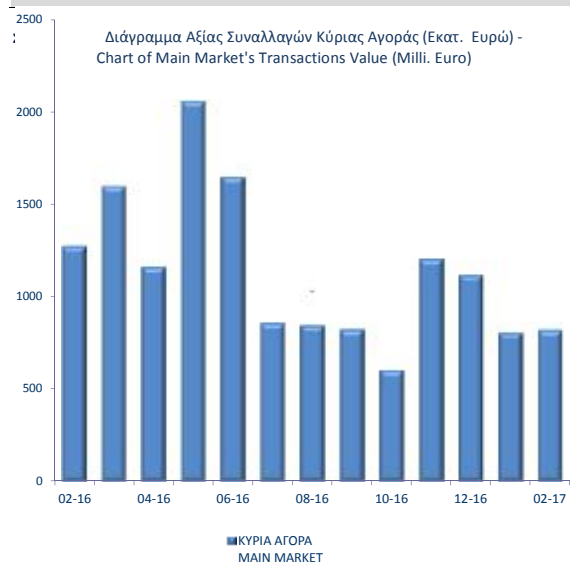

Συναλλαγές τον Φεβρουάριο 2017  
February 2017 Transactions

Όγκος  
Συναλλαγών  
Transactions  
Volume

Αξία Συναλλαγών  
(Ευρώ - Euro)  
Transactions Value

Ποσοστό  
Συμμετοχής  
Percentage  
(%)

	Όγκος Συναλλαγών Transactions Volume	Αξία Συναλλαγών (Ευρώ - Euro) Transactions Value	Ποσοστό Συμμετοχής Percentage (%)
<b>A. Δάνεια - Bonds</b>			
Ομολογιακά Δάνεια Επιχειρήσεων (Α.Α.Σ.Ε.) - Corporate Bonds (F.I.S.M.)	361,813	365,345.73	0.04
Σύνολο Ομολόγων Διαπραγματεύσιμα στην Α.Α.Σ.Ε. - Total of Bonds Traded in F.I.S.M. @	361,813	1,381,173,658.00	0.04
Σύνολο (εκτός Α.Α.Σ.Ε.) - Total of Bonds (F.I.S.M. excluded)	0	0.00	0.00
<b>Σύνολο Δανείων - Total of Bonds</b>	<b>361,813</b>	<b>365,345.73</b>	<b>0.04</b>
<b>B. Μετοχές - Stocks **</b>			
Τράπεζες-Banks	1,381,173,658	450,937,586.43	54.64
Χρηματοοικονομικές Υπηρεσίες-Financial Services	2,459,554	10,917,322.12	1.32
Ακίνητη Περιουσία - Real Estate	1,974,551	8,855,011.10	1.07
Ασφάλειες-Insurance	94,771	205,470.67	0.02
Βιομηχανικά Προϊόντα & Υπηρεσίες-Industrial Goods & Services	12,679,816	18,078,523.86	2.19
Κατασκευές & Υλικά Κατασκευών-Construction & Materials	7,139,468	26,059,805.19	3.16
Εμπόριο-Retail	1,365,090	21,552,430.06	2.61
Μέσα Ενήμερωσης-Media	38,555	2,054.39	0.00
Πετρέλαιο & Αέριο-Oil & Gas	4,115,941	41,677,964.89	5.05
Προσωπικά & Οικιακά Αναθά-Personal & Household Goods	3,829,305	36,182,875.86	4.38
Πρώτες Ύλες-Basic Resources	4,041,429	23,459,718.94	2.84
Υπηρεσίες Κοινής Ωφέλειας-Utilities	6,021,912	15,494,146.92	1.88
Τεχνολογία-Technology	3,035,426	2,132,601.60	0.26
Τηλεπικοινωνίες-Telecommunications	8,299,633	71,054,717.57	5.61
Τρόφιμα & Ποτά-Food & Beverage	2,130,413	18,160,633.67	2.20
Υγεία-Health Care	3,966,215	986,592.32	0.12
Ταξίδια & Αναψυχή-Travel & Leisure	9,253,172	66,284,019.46	8.03
Χημικά-Chemicals	437,572	1,001,142.43	0.12
Κύρια Αγορά - Main Market	1,183,328,955	821,128,023.48	99.49
Χαμηλής Διασποράς - Low Dispersion	1,147,788	3,099,982.35	0.38
Κατηγορία Επιτήρησης - Under Supervision	2,464,344	269,100.96	0.03
Προς Διαγραφή - Under Deletion	15,099	663.71	0.00
<b>Σύνολο Μετοχών - Total of Stocks</b>	<b>1,186,956,186</b>	<b>824,497,770.50</b>	<b>99.90</b>
<b>Γ. Διαπραγματεύσιμα Αμοιβαία Κεφάλαια (Δ.Α.Κ) - ETFs</b>	<b>24,340</b>	<b>359,673</b>	<b>0.04</b>
<b>Δ. Παραστατικοί Τίτλοι - Warrants</b>	<b>76,973,901</b>	<b>121,120</b>	<b>0.01</b>
<b>ΓΕΝΙΚΟ ΣΥΝΟΛΟ ΧΡΕΟΓΡΑΦΩΝ - SECURITIES GRAND TOTAL</b>	<b>1,264,316,240</b>	<b>825,343,909.62</b>	<b>100.00</b>
Σύνολο Δικαιωμάτων - Total of Rights *	130,457	256.72	0.0000

\* Η αξία συναλλαγών των δικαιωμάτων των μετοχών συμπεριλαμβάνεται στις κατά κατηγορία κλαδικές συναλλαγές, ενώ των τεμαχίων όχι.

The rights' value of transactions is included in the sectors breakdown, while the volume is not.

@ Ο όγκος συναλλαγών που πραγματοποιήθηκε στην Α.Α.Σ.Ε. αναφέρεται σε Ευρώ και δεν συμπεριλαμβάνεται στο Γενικό Σύνολο.

The volume of transactions realized in the fixed income securities' Market is referred to Euro and is not included.

Στην Αξία Συναλλαγών των Μετοχών περιλαμβάνονται όλοι οι τύποι Πακέτων - All Blocks Methods' Transactions Value are included.

ΣΤΟΙΧΕΙΑ ΜΕΣΗΣ ΗΜΕΡΗΣΙΑΣ ΑΞΙΑΣ ΣΥΝΑΛΛΑΓΩΝ ΜΕΤΟΧΩΝ ΑΝΑ ΚΑΤΗΓΟΡΙΑ ΔΙΑΠΡΑΓΜΑΤΕΥΣΗΣ  
AVERAGE DAILY STOCKS VALUE OF TRANSACTIONS DATA PER TRADING CATEGORY

	Κύρια Αγορά Main Market	Χαμηλή Διασπορά Low Dispersion	Επιτήρηση Surveillance	Προς Διαγραφή Under Deletion	ΣΥΝΟΛΟ-Total	
	01/02/2017-28/02/2017	01/02/2017-28/02/2017	01/02/2017-28/02/2017	01/02/2017-28/02/2017	01/02/2017-28/02/2017	
	<i>Μέση Αξία Συναλλαγών χωρίς δικαιώματα (Σύνολο σε εκατ. Euro) / Average daily value of transactions without right trades (Total in million of Euros)</i>					
<b>A 1. ΑΝΑΛΥΣΗ ΑΝΑ ΦΑΣΗ</b>						<b>A1. ANALYSIS PER TRADING PHASE</b>
ΣΤΟ ΑΝΟΙΓΜΑ	0.42	0.11	0.01	0.00	0.54	At the Open
ΣΥΝΕΧΗΣ ΔΙΑΠΡΑΓΜΑΤΕΥΣΗ	34.88	0.00	0.00	0.00	34.88	Continuous Trading
ΕΝΔΙΑΜΕΣΑ ΑΥΚΤΙΟΝ	0.13	0.02	0.00	0.00	0.16	Intraday Auctions
ΑΥΚΤΙΟΝ ΚΛΕΙΣΙΜΑΤΟΣ	3.49	0.02	0.00	0.00	3.51	Closing Auction
ΣΤΟ ΚΛΕΙΣΙΜΟ	0.97	0.01	0.00	0.00	0.97	At the Close
ΣΥΝΟΛΟ	39.89	0.16	0.01	0.00	40.07	Total
Πακέτα	3.32	0.00	0.00	0.00	3.33	Block Trades
Γενικό ΣΥΝΟΛΟ	43.22	0.16	0.01	0.00	43.39	Grand total
Αξία συναλλαγών ανοικτών πωλήσεων	0.00%	0.00%	0.00%	0.00	0.00%	Value of Transactions Short selling
Αξία συναλλαγών ειδικών διαπραγματευτών	22.21%	0.00%	0.00%	0.00	22.12%	Value of Transactions of Market Makers
Αξία συναλλαγών μέσω ODL	66.56%	49.95%	0.00%	0.53	66.50%	Value of Transactions ODL
% Στο σύνολο	99.59%	0.38%	0.03%	0.00%	100.00%	% on the Total
	Κύρια Αγορά Main Market	Χαμηλή Διασπορά Low Dispersion	Επιτήρηση Surveillance	Προς Διαγραφή Under Deletion	ΣΥΝΟΛΟ-Total	
	<i>Μέση Αξία Συναλλαγών χωρίς δικαιώματα (Σύνολο σε εκατ. Euro) / Average daily value of transactions without right trades (Total in million of Euros)</i>					
<b>B 1. ΣΥΝΕΧΗΣ ΔΙΑΠΡΑΓΜΑΤΕΥΣΗ</b>						<b>B1. CONTINUOUS TRADING PHASE</b>
Α' ΧΡΟΝΙΚΗ ΠΕΡΙΟΔΟΣ ( Έως 11:00:00) *	4.27	0.00	0.00	0.00	4.27	1st Period (till 11:00:00) *
Β' ΧΡΟΝΙΚΗ ΠΕΡΙΟΔΟΣ (11:00:01 - 11:30:00)	3.06	0.00	0.00	0.00	3.06	2nd Period (11:00:01 - 11:30:00)
Γ' ΧΡΟΝΙΚΗ ΠΕΡΙΟΔΟΣ (11:30:01 - 12:00:00)	2.13	0.00	0.00	0.00	2.13	3rd Period (11:30:01 - 12:00:00)
Δ' ΧΡΟΝΙΚΗ ΠΕΡΙΟΔΟΣ (12:00:01 - 12:30:00)	2.36	0.00	0.00	0.00	2.36	4th Period (12:00:01 - 12:30:00)
Ε' ΧΡΟΝΙΚΗ ΠΕΡΙΟΔΟΣ (12:30:01 - 13:00:00)	2.36	0.00	0.00	0.00	2.36	5th Period (12:30:01 - 13:00:00)
ΣΤ' ΧΡΟΝΙΚΗ ΠΕΡΙΟΔΟΣ (13:00:01 - 13:30:00)	2.22	0.00	0.00	0.00	2.22	6th Period (14:00:01 - 13:30:00)
Ζ' ΧΡΟΝΙΚΗ ΠΕΡΙΟΔΟΣ (13:30:01 - 14:00:00)	2.01	0.00	0.00	0.00	2.01	7th Period (13:30:01 - 14:00:00)
Η' ΧΡΟΝΙΚΗ ΠΕΡΙΟΔΟΣ (14:00:01 - 14:30:00)	1.72	0.00	0.00	0.00	1.72	8th Period (14:00:01 - 14:30:00)
Θ' ΧΡΟΝΙΚΗ ΠΕΡΙΟΔΟΣ (14:30:01 - 15:00:00)	2.01	0.00	0.00	0.00	2.01	9th Period (14:30:01 - 15:00:00)
Ι' ΧΡΟΝΙΚΗ ΠΕΡΙΟΔΟΣ (15:00:01 - 15:30:00)	2.42	0.00	0.00	0.00	2.42	10th Period (Από 15:00:01 - 15:30:00)
ΙΑ' ΧΡΟΝΙΚΗ ΠΕΡΙΟΔΟΣ (15:30:01 - 16:00:00)	2.30	0.00	0.00	0.00	2.30	11th Period (15:30:01 - 16:00:00)
ΙΒ' ΧΡΟΝΙΚΗ ΠΕΡΙΟΔΟΣ (Από 16:00:01 - 16:30:00)	3.28	0.00	0.00	0.00	3.28	12th Period ( 16:00:01 - 16:30:00)
ΙΓ' ΧΡΟΝΙΚΗ ΠΕΡΙΟΔΟΣ (Από 16:30:01)	4.74	0.00	0.00	0.00	4.74	13th Period (16:30:01)
Γ(i) ΧΡΟΝΙΚΗ ΠΕΡΙΟΔΟΣ (Από 16:50:00) - ΤΕΛΕΥΤΑΙΑ 10 ΛΕΠΤΑ	2.05	0.00	0.00	0.00	2.05	C (i) (From 16:50:00) Last ten minutes of Continuous Trading
Γ(ii) ΑΞΙΑ 30% ΠΡΑΞΕΩΝ ΤΟΥ ΒΑΣΙΚΟΥ ΠΙΝΑΚΑ	13.40	0.00	0.00	0.00	13.40	C (iii) The Value of 30% of the trades which are included to the calculation of the closing prices
<b>ΣΥΝΟΛΟ*</b>	<b>34.88</b>	<b>0.00</b>	<b>0.00</b>	<b>0.00</b>	<b>34.88</b>	<b>TOTAL</b>

\* δεν περιλαμβάνεται η αξία των συναλλαγών στο άνοιγμα

ΣΤΟΙΧΕΙΑ ΜΕΣΗΣ ΗΜΕΡΗΣΙΑΣ ΑΞΙΑΣ ΣΥΝΑΛΛΑΓΩΝ ΜΕΤΟΧΩΝ ΑΝΑ ΚΑΤΗΓΟΡΙΑ ΔΙΑΠΡΑΓΜΑΤΕΥΣΗΣ  
AVERAGE DAILY STOCKS VALUE OF TRANSACTIONS DATA PER TRADING CATEGORY

Κύρια Αγορά Main Market	Χαμηλή Διασπορά Low Dispersion	Επιτήρηση Surveillance	Προς Διαγραφή Under Deletion	ΣΥΝΟΛΟ-Total
01/02/2017- 28/02/2017	01/02/2017-28/02/2017	01/02/2017- 28/02/2017	01/02/2017-28/02/2017	01/02/2017- 28/02/2017

Μέσος Αριθμός Πράξεων χωρίς δικαιώματα. / Average daily number of transactions without right trades

Γ 1. ΑΝΑΛΥΣΗ ΑΝΑ ΦΑΣΗ

ΣΤΟ ΑΝΟΙΓΜΑ	322.53	62.26	48.05	1.53	434.37
ΣΥΝΕΧΗΣ ΔΙΑΠΡΑΓΜΑΤΕΥΣΗ	14,518.79	0.00	0.00	0.00	14,518.79
ΕΝΔΙΑΜΕΣΑ ΑΥΣΤΙΟΝ	32.95	17.74	21.32	0.00	72.00
ΑΥΣΤΙΟΝ ΚΛΕΙΣΙΜΑΤΟΣ	677.26	12.58	18.68	0.00	708.53
ΣΤΟ ΚΛΕΙΣΙΜΟ	179.00	1.74	2.32	0.00	183.05
ΣΥΝΟΛΟ	15,730.53	94.32	90.37	1.53	15,916.74
Πακέτα	5.32	0.11	0.00	0.00	5.42
Γενικό ΣΥΝΟΛΟ	15,735.84	94.42	90.37	1.53	15,922.16
Αριθμός Πράξεων ανοικτών πωλήσεων	0.00%	0.00%	0.00%	0.00	0.00%
Αριθμός Πράξεων ειδικών διαπραγματευτών	22.54%	0.00%	0.03%	0.00	22.28%
Αριθμός Πράξεων μέσω ODL	76.56%	73.13%	77.46%	0.52	76.54%
% Στο σύνολο	98.83%	0.59%	0.57%	0.01%	100.00%

C1. ANALYSIS PER TRADING PHASE

At the Open
ContinuousTrading
Intraday Auctions
Closing Auction
At the Close
Total
BlockTrades
Grand total
Number of Trades of Short selling
Number of Trades of Market Makers
Number of Trades through ODL
% on the Total

Κύρια Αγορά Main Market	Χαμηλή Διασπορά Low Dispersion	Επιτήρηση Surveillance	Προς Διαγραφή Under Deletion	ΣΥΝΟΛΟ-Total
----------------------------	-----------------------------------	---------------------------	---------------------------------	--------------

Μέσος Αριθμός Πράξεων χωρίς δικαιώματα. / Average daily number of transactions without right trades

Δ 1. ΣΥΝΕΧΗΣ ΔΙΑΠΡΑΓΜΑΤΕΥΣΗ

Α' ΧΡΟΝΙΚΗ ΠΕΡΙΟΔΟΣ ( Έως 11:00:00) *	1,729.21	0.00	0.00	0.00	1,729.21
Β' ΧΡΟΝΙΚΗ ΠΕΡΙΟΔΟΣ (11:00:01 - 11:30:00)	1,324.74	0.00	0.00	0.00	1,324.74
Γ' ΧΡΟΝΙΚΗ ΠΕΡΙΟΔΟΣ (11:30:01 - 12:00:00)	1,016.84	0.00	0.00	0.00	1,016.84
Δ' ΧΡΟΝΙΚΗ ΠΕΡΙΟΔΟΣ (12:00:01 - 12:30:00)	964.58	0.00	0.00	0.00	964.58
Ε' ΧΡΟΝΙΚΗ ΠΕΡΙΟΔΟΣ (12:30:01 - 13:00:00)	950.05	0.00	0.00	0.00	950.05
ΣΤ' ΧΡΟΝΙΚΗ ΠΕΡΙΟΔΟΣ (13:00:01 - 13:30:00)	913.58	0.00	0.00	0.00	913.58
Ζ' ΧΡΟΝΙΚΗ ΠΕΡΙΟΔΟΣ (13:30:01 - 14:00:00)	872.47	0.00	0.00	0.00	872.47
Η' ΧΡΟΝΙΚΗ ΠΕΡΙΟΔΟΣ (14:00:01 - 14:30:00)	791.16	0.00	0.00	0.00	791.16
Θ' ΧΡΟΝΙΚΗ ΠΕΡΙΟΔΟΣ (14:30:01 - 15:00:00)	778.00	0.00	0.00	0.00	778.00
Ι' ΧΡΟΝΙΚΗ ΠΕΡΙΟΔΟΣ (15:00:01 - 15:30:00)	931.05	0.00	0.00	0.00	931.05
ΙΑ' ΧΡΟΝΙΚΗ ΠΕΡΙΟΔΟΣ (15:30:01 - 16:00:00)	961.68	0.00	0.00	0.00	961.68
ΙΒ' ΧΡΟΝΙΚΗ ΠΕΡΙΟΔΟΣ (Από 16:00:01 - 16:30:00)	1,283.74	0.00	0.00	0.00	1,283.74
ΙΓ' ΧΡΟΝΙΚΗ ΠΕΡΙΟΔΟΣ (Από 16:30:01)	2,001.68	0.00	0.00	0.00	2,001.68
Γ(i) ΧΡΟΝΙΚΗ ΠΕΡΙΟΔΟΣ (Από 16:50:00) - ΤΕΛΕΥΤΑΙΑ 10 ΛΕΠΤΑ	913.47	0.00	0.00	0.00	913.47
Γ(ii) ΑΞΙΑ 30% ΠΡΑΞΕΩΝ ΤΟΥ ΒΑΣΙΚΟΥ ΠΙΝΑΚΑ	4,671.68	0.00	0.00	0.68	4,672.37
ΣΥΝΟΛΟ*	14,518.79	0.00	0.00	0.00	14,518.79

D1. CONTINUOUS TRADING PHASE

1st Period (till 11:00:00) *
2rd Period (11:00:01 - 11:30:00)
3rd Period (11:30:01 - 12:00:00)
4th Period (12:00:01 - 12:30:00)
5th Period (12:30:01 - 13:00:00)
6th Period (14:00:01 - 13:30:00)
7th Period (13:30:01 - 14:00:00)
8th Period (14:00:01 - 14:30:00)
9th Period (14:30:01 - 15:00:00)
10th Period (Από 15:00:01 - 15:30:00)
11th Period (15:30:01 - 16:00:00)
12th Period ( 16:00:01 - 16:30:00)
13th Period (16:30:01)
C (i) (From 16:50:00) Last ten minutes of Continuous Trading
C (iii) The Value of 30% of the trades which are included to the calculation of the closing prices
TOTAL

\* δεν περιλαμβάνεται η αξία των συναλλαγών στο άνοιγμα

ΣΤΟΙΧΕΙΑ ΜΕΣΗΣ ΗΜΕΡΗΣΙΑΣ ΑΞΙΑΣ ΣΥΝΑΛΛΑΓΩΝ ΜΕΤΟΧΩΝ ΑΝΑ ΔΕΙΚΤΗ ΚΥΡΙΑΣ ΑΓΟΡΑΣ  
AVERAGE DAILY STOCKS VALUE OF TRANSACTIONS DATA PER INDEX OF MAIN MARKET

	ΓΔ	FTSE/X.A. Large Cap -	FTSE/X.A. Mid Cap -	FTSE/X.A Mid & Small Cap	
	Composite Index	FTSE/Athex Large Cap	FTSE/Athex Mid Cap	Θεμελιωδών μεγεθών	
	01/02/2017- 28/02/2017	01/02/2017- 28/02/2017	01/02/2017-28/02/2017	01/02/2017-28/02/2017	
	<i>Μέση Αξία Συναλλαγών χωρίς δικαιώματα (Σύνολο σε εκατ. Euro) / Average daily value of transactions without right trades (Total in million of Euros)</i>				
A 1. ΑΝΑΛΥΣΗ ΑΝΑ ΦΑΣΗ					A1. ANALYSIS PER TRADING PHASE
ΣΤΟ ΑΝΟΙΓΜΑ	0.41	0.39	0.01	0.01	At the Open
ΣΥΝΕΧΗΣ ΔΙΑΠΡΑΓΜΑΤΕΥΣΗ	34.54	33.39	0.70	0.25	Continuous Trading
ΕΝΔΙΑΜΕΣΑ ΑΥΚΤΙΟΝ	0.13	0.13	0.00	0.00	Intraday Auctions
ΑΥΚΤΙΟΝ ΚΛΕΙΣΙΜΑΤΟΣ	3.47	3.43	0.03	0.00	Closing Auction
ΣΤΟ ΚΛΕΙΣΙΜΟ	0.95	0.92	0.02	0.00	At the Close
ΣΥΝΟΛΟ	39.51	38.26	0.76	0.27	Total
Πακέτα	3.32	3.28	0.04	0.00	Block Trades
Γενικό ΣΥΝΟΛΟ	42.83	41.54	0.80	0.27	Grand total
Αξία συναλλαγών ανοικτών πωλήσεων	0.00%	0.00%	0.00%	0.00%	Value of Transactions Short selling
Αξία συναλλαγών ειδικών διαπραγματευτών	22.20%	22.71%	9.12%	1.99%	Value of Transactions of Market Makers
Αξία συναλλαγών μέσω ODL	66.50%	66.62%	66.95%	55.03%	Value of Transactions ODL
% Στο σύνολο	98.69%	95.73%	1.84%	0.63%	% on the Total
	ΓΔ	FTSE/X.A. Large Cap -	FTSE/X.A. Mid Cap -	FTSE/X.A Mid & Small Cap	
	Composite Index	FTSE/Athex Large Cap	FTSE/Athex Mid Cap	Θεμελιωδών μεγεθών	
	<i>Μέση Αξία Συναλλαγών χωρίς δικαιώματα (Σύνολο σε εκατ. Euro) / Average daily value of transactions without right trades (Total in million of Euros)</i>				
B 1. ΣΥΝΕΧΗΣ ΔΙΑΠΡΑΓΜΑΤΕΥΣΗ					B1. CONTINUOUS TRADING PHASE
A' ΧΡΟΝΙΚΗ ΠΕΡΙΟΔΟΣ ( Έως 11:00:00) *	4.24	4.08	0.10	0.04	1st Period (till 11:00:00) *
B' ΧΡΟΝΙΚΗ ΠΕΡΙΟΔΟΣ (11:00:01 - 11:30:00)	3.02	2.91	0.08	0.03	2nd Period (11:00:01 - 11:30:00)
Γ' ΧΡΟΝΙΚΗ ΠΕΡΙΟΔΟΣ (11:30:01 - 12:00:00)	2.10	2.02	0.05	0.02	3rd Period (11:30:01 - 12:00:00)
Δ' ΧΡΟΝΙΚΗ ΠΕΡΙΟΔΟΣ (12:00:01 - 12:30:00)	2.34	2.25	0.05	0.02	4th Period (12:00:01 - 12:30:00)
Ε' ΧΡΟΝΙΚΗ ΠΕΡΙΟΔΟΣ (12:30:01 - 13:00:00)	2.34	2.25	0.04	0.02	5th Period (12:30:01 - 13:00:00)
ΣΤ' ΧΡΟΝΙΚΗ ΠΕΡΙΟΔΟΣ (13:00:01 - 13:30:00)	2.20	2.12	0.05	0.01	6th Period (14:00:01 - 13:30:00)
Ζ' ΧΡΟΝΙΚΗ ΠΕΡΙΟΔΟΣ (13:30:01 - 14:00:00)	1.98	1.90	0.04	0.03	7th Period (13:30:01 - 14:00:00)
Η' ΧΡΟΝΙΚΗ ΠΕΡΙΟΔΟΣ (14:00:01 - 14:30:00)	1.70	1.63	0.04	0.01	8th Period (14:00:01 - 14:30:00)
Θ' ΧΡΟΝΙΚΗ ΠΕΡΙΟΔΟΣ (14:30:01 - 15:00:00)	1.99	1.92	0.04	0.02	9th Period (14:30:01 - 15:00:00)
Ι' ΧΡΟΝΙΚΗ ΠΕΡΙΟΔΟΣ (15:00:01 - 15:30:00)	2.40	2.33	0.04	0.01	10th Period (Από 15:00:01 - 15:30:00)
ΙΑ' ΧΡΟΝΙΚΗ ΠΕΡΙΟΔΟΣ (15:30:01 - 16:00:00)	2.28	2.22	0.04	0.02	11th Period (15:30:01 - 16:00:00)
ΙΒ' ΧΡΟΝΙΚΗ ΠΕΡΙΟΔΟΣ (Από 16:00:01 - 16:30:00)	3.25	3.17	0.05	0.01	12th Period ( 16:00:01 - 16:30:00)
ΙΓ' ΧΡΟΝΙΚΗ ΠΕΡΙΟΔΟΣ (Από 16:30:01)	4.70	4.59	0.07	0.02	13th Period (16:30:01)
Γ(ι) ΧΡΟΝΙΚΗ ΠΕΡΙΟΔΟΣ (Από 16:50:00) - ΤΕΛΕΥΤΑΙΑ 10 ΛΕΠΤΑ	2.04	1.98	0.04	0.01	C (i) (From 16:50:00) Last ten minutes of Continuous Trading
Γ(ii) ΑΞΙΑ 30% ΠΡΑΞΕΩΝ ΤΟΥ ΒΑΣΙΚΟΥ ΠΙΝΑΚΑ	13.29	12.96	0.20	0.08	C (iii) The Value of 30% of the trades which are included to the calculation of the closing prices
ΣΥΝΟΛΟ*	34.54	33.39	0.70	0.25	TOTAL

\* δεν περιλαμβάνεται η αξία των συναλλαγών στο άνοιγμα

ΣΤΟΙΧΕΙΑ ΜΕΣΗΣ ΗΜΕΡΗΣΙΑΣ ΑΞΙΑΣ ΣΥΝΑΛΛΑΓΩΝ ΜΕΤΟΧΩΝ ΑΝΑ ΔΕΙΚΤΗ ΚΥΡΙΑΣ ΑΓΟΡΑΣ  
AVERAGE DAILY STOCKS VALUE OF TRANSACTIONS DATA PER INDEX OF MAIN MARKET

ΓΔ Composite Index	FTSE/X.A. Large Cap - FTSE/Athex Large Cap	FTSE/X.A. Mid Cap - FTSE/Athex Mid Cap	FTSE/X.A Mid & Small Cap Θεμελιωδών μεγεθών		
01/02/2017- 28/02/2017	01/02/2017- 28/02/2017	01/02/2017-28/02/2017	01/02/2017-28/02/2017		
<i>Μέσος Αριθμός Πράξεων χωρίς πακέτα. / Average daily number of transactions without right trades</i>					
<b>Γ 1. ΑΝΑΛΥΣΗ ΑΝΑ ΦΑΣΗ</b>				<b>C1. ANALYSIS PER TRADING PHASE</b>	
ΣΤΟ ΑΝΟΙΓΜΑ	268.37	210.21	23.21	22.21	At the Open
ΣΥΝΕΧΗΣ ΔΙΑΠΡΑΓΜΑΤΕΥΣΗ	13,878.00	12,510.68	780.68	186.42	Continuous Trading
ΕΝΔΙΑΜΕΣΑ ΑΥΚΤΙΟΝ	29.89	27.74	0.53	0.79	Intraday Auctions
ΑΥΚΤΙΟΝ ΚΛΕΙΣΙΜΑΤΟΣ	643.16	567.37	42.16	10.16	Closing Auction
ΣΤΟ ΚΛΕΙΣΙΜΟ	164.58	132.53	15.05	6.42	At the Close
ΣΥΝΟΛΟ	14,984.00	13,448.53	861.63	226.00	Total
Πακέτα	5.26	5.11	0.16	0.00	Block Trades
Γενικό ΣΥΝΟΛΟ	14,989.26	13,453.63	861.79	226.00	Grand total
Αριθμός Πράξεων ανοικτών πωλήσεων	0.00%	0.00%	0.00%	0.00%	Number of Trades of Short selling
Αριθμός Πράξεων ειδικών διαπραγματευτών	22.65%	24.26%	11.65%	10.99%	Number of Trades of Market Makers
Αριθμός Πράξεων μέσω ODL	76.38%	76.35%	79.95%	75.64%	Number of Trades through ODL
% Στο σύνολο	94.14%	84.50%	5.41%	1.42%	% on the Total
ΓΔ Composite Index	FTSE/X.A. Large Cap - FTSE/Athex Large Cap	FTSE/X.A. Mid Cap - FTSE/Athex Mid Cap	FTSE/X.A Mid & Small Cap Θεμελιωδών μεγεθών		
<i>Μέσος Αριθμός Πράξεων χωρίς πακέτα. / Average daily number of transactions without block trades</i>					
<b>Δ 1. ΣΥΝΕΧΗΣ ΔΙΑΠΡΑΓΜΑΤΕΥΣΗ</b>					<b>D1. CONTINUOUS TRADING PHASE</b>
Α' ΧΡΟΝΙΚΗ ΠΕΡΙΟΔΟΣ ( Έως 11:00:00) *	1,675.26	1,537.79	97.37	15.26	1st Period (till 11:00:00) *
Β' ΧΡΟΝΙΚΗ ΠΕΡΙΟΔΟΣ (11:00:01 - 11:30:00)	1,270.16	1,150.21	72.84	15.05	2nd Period (11:00:01 - 11:30:00)
Γ' ΧΡΟΝΙΚΗ ΠΕΡΙΟΔΟΣ (11:30:01 - 12:00:00)	963.42	863.95	65.11	13.21	3rd Period (11:30:01 - 12:00:00)
Δ' ΧΡΟΝΙΚΗ ΠΕΡΙΟΔΟΣ (12:00:01 - 12:30:00)	921.63	817.00	57.11	15.79	4th Period (12:00:01 - 12:30:00)
Ε' ΧΡΟΝΙΚΗ ΠΕΡΙΟΔΟΣ (12:30:01 - 13:00:00)	897.53	799.53	52.58	12.79	5th Period (12:30:01 - 13:00:00)
ΣΤ' ΧΡΟΝΙΚΗ ΠΕΡΙΟΔΟΣ (13:00:01 - 13:30:00)	866.84	783.37	41.74	10.00	6th Period (14:00:01 - 13:30:00)
Ζ' ΧΡΟΝΙΚΗ ΠΕΡΙΟΔΟΣ (13:30:01 - 14:00:00)	827.00	739.79	44.84	13.63	7th Period (13:30:01 - 14:00:00)
Η' ΧΡΟΝΙΚΗ ΠΕΡΙΟΔΟΣ (14:00:01 - 14:30:00)	749.95	663.32	44.42	8.68	8th Period (14:00:01 - 14:30:00)
Θ' ΧΡΟΝΙΚΗ ΠΕΡΙΟΔΟΣ (14:30:01 - 15:00:00)	735.89	655.79	42.84	12.37	9th Period (14:30:01 - 15:00:00)
Ι' ΧΡΟΝΙΚΗ ΠΕΡΙΟΔΟΣ (15:00:01 - 15:30:00)	891.16	802.89	53.11	13.32	10th Period (Από 15:00:01 - 15:30:00)
ΙΑ' ΧΡΟΝΙΚΗ ΠΕΡΙΟΔΟΣ (15:30:01 - 16:00:00)	920.05	831.42	47.16	13.00	11th Period (15:30:01 - 16:00:00)
ΙΒ' ΧΡΟΝΙΚΗ ΠΕΡΙΟΔΟΣ (Από 16:00:01 - 16:30:00)	1,234.37	1,116.32	67.16	16.89	12th Period ( 16:00:01 - 16:30:00)
ΙΓ' ΧΡΟΝΙΚΗ ΠΕΡΙΟΔΟΣ (Από 16:30:01)	1,924.74	1,749.32	94.42	26.42	13th Period (16:30:01)
Γ(i) ΧΡΟΝΙΚΗ ΠΕΡΙΟΔΟΣ (Από 16:50:00) - ΤΕΛΕΥΤΑΙΑ 10 ΛΕΠΤΑ	879.26	794.63	49.42	13.26	C (i) (From 16:50:00) Last ten minutes of Continuous Trading
Γ(ii) ΑΞΙΑ 30% ΠΡΑΞΕΩΝ ΤΟΥ ΒΑΣΙΚΟΥ ΠΙΝΑΚΑ	4,444.63	3,994.26	253.84	67.11	C (iii) The Value of 30% of the trades which are included to the calculation of the closing prices
ΣΥΝΟΛΟ*	13,878.00	12,510.68	780.68	186.42	TOTAL

\* δεν περιλαμβάνεται η αξία των συναλλαγών στο άνοιγμα

## Μηνιαίοι μέσοι όροι spread - Σύνολο αγορών Monthly average spread - Total of markets

ΜΗΝΑΣ-ΕΤΟΣ MONTH/YEAR	Spread πράξεων * Trades spread *	Time (συνεδρίασης) spread ** Time spread **	Μέση Ημερήσια Αξία συναλλαγών Average Transactions Value
02-16	4.961	7.175	60.742
03-16	5.021	8.065	80.113
04-16	4.174	6.919	58.239
05-16	4.757	6.244	103.138
06-16	4.680	7.240	79.291
07-16	4.513	7.566	40.975
08-16	4.090	7.590	38.486
09-16	4.486	6.513	37.522
10-16	4.049	6.816	45.402
11-16	4.809	7.817	54.978
12-16	4.638	6.584	57.335
01-17	5.238	7.519	39.874
02-17	4.838	6.923	43.420



**Spread:** Ως spread ορίζεται το ηλίκο της διαφοράς της καλύτερης τιμής αγοράς από την καλύτερη τιμή πώλησης προς το ημίθροισμα αυτών των τιμών.

**Spread:** The spread is defined as the ratio of the difference between the best ask and the best bid price over the average of the sum of the two prices.

\* **Spread πράξεων:** Ο σταθμισμένος, με την ποσοστιαία αξία συναλλαγών των πράξεων, μέσος όρος των spread που αντιστοιχούν σε αυτές τις πράξεις. Το spread που αντιστοιχεί στην αξία συναλλαγών κάποιας πράξης είναι αυτό που παρατηρείται ακριβώς πριν τη διενέργεια της πράξης.

**Trades spread:** The weighted, by traded value, average of the spreads corresponding to these trades. The spread that corresponds to a trade is the one experienced exactly before the trade.

**Spread συνεδρίασης:** Ο σταθμισμένος, με την ποσοστιαία χρονική διάρκεια, μέσος όρος των spread που παρατηρούνται κατά τη διάρκεια της συνεδρίασης.

**Time spread:** The weighted, by time duration, average of spreads experienced during a trading session.

Μηνιαία μέση κυκλοφοριακή ταχύτητα  
Monthly average velocity

ΜΗΝΑΣ-ΕΤΟΣ MONTH/YEAR	ΚΥΡΙΑ ΑΓΟΡΑ MAIN MARKET	ΧΑΜΗΛΗΣ ΔΙΑΣΠΟΡΑΣ LOW DISPERSION	ΕΠΙΤΗΡΗΣΗΣ SURVEILLANCE	ΣΥΝΟΛΟ ΑΓΟΡΩΝ TOTAL MARKETS	FTSE®/ATHEX Large Cap	Γενικός Δείκτης ΧΑ ATHEX Composite Index
02-16	0.169%	0.002%	0.004%	0.156%	0.194%	0.177%
03-16	0.193%	0.001%	0.003%	0.180%	0.219%	0.201%
04-16	0.139%	0.001%	0.060%	0.129%	0.156%	0.144%
05-16	0.216%	0.001%	0.010%	0.201%	0.242%	0.225%
06-16	0.183%	0.001%	0.009%	0.170%	0.206%	0.190%
07-16	0.100%	0.001%	0.004%	0.092%	0.111%	0.104%
08-16	0.063%	0.000%	0.003%	0.058%	0.071%	0.065%
09-16	0.089%	0.002%	0.005%	0.083%	0.100%	0.093%
10-16	0.072%	0.010%	0.010%	0.067%	0.079%	0.074%
11-16	0.118%	0.005%	0.006%	0.110%	0.133%	0.123%
12-16	0.114%	0.014%	0.011%	0.107%	0.125%	0.118%
01-17	0.083%	0.048%	0.015%	0.080%	0.088%	0.085%
02-17	0.099%	0.005%	0.012%	0.092%	0.107%	0.102%

5. Μηνιαίοι μέσοι όροι κυκλ. ταχύτητας - Average Velocity

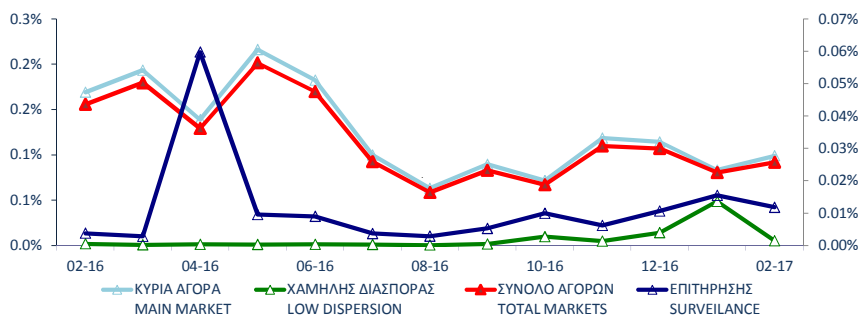

6. Μηνιαίοι μέσοι όροι κυκλ. ταχύτητας - Average Velocity

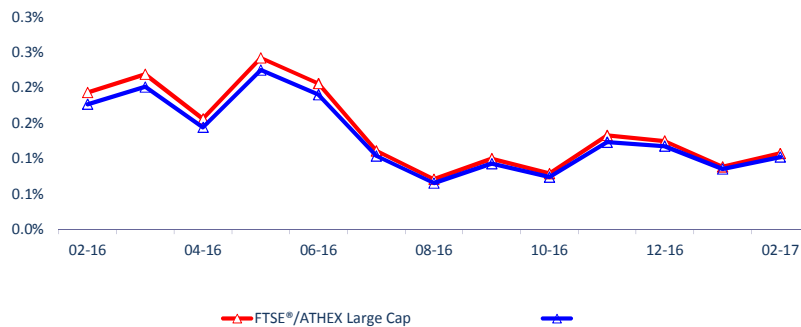

$$\sum_{i=1}^m \frac{V_i}{XA_i}$$

: αξία συναλλαγών της μετοχής για κάθε μέρα διαπραγμάτευσης i - trading value of the stock in each trading day i

$$\frac{V_i}{XA_i}$$

: χρηματιστηριακή αξία της μετοχής - market capitalisation of the stock

m

: αριθμός ημερών που διαπραγματεύτηκε η μετοχή - number of trading days of the stock



Μηνιαία ιστορική μεταβλητότητα (volatility)  
Monthly historical volatility

ΜΗΝΑΣ-ΕΤΟΣ MONTH/YEAR	ΚΥΡΙΑ ΑΓΟΡΑ MAIN MARKET	ΧΑΜΗΛΗΣ ΔΙΑΣΠΟΡΑΣ LOW DISPERSION	ΕΠΙΤΗΡΗΣΗΣ SURVEILLANCE	ΣΥΝΟΛΟ ΑΓΟΡΩΝ TOTAL MARKETS	FTSE®/ATHEX Large Cap	Γενικός Δείκτης ΧΑ ATHEX Composite Index
02-16	17.95%	18.06%	27.03%	16.50%	22.69%	18.64%
03-16	15.75%	19.09%	28.69%	15.91%	14.14%	14.54%
04-16	14.11%	13.35%	25.18%	14.50%	11.58%	12.59%
05-16	14.09%	16.93%	20.40%	13.68%	10.58%	11.66%
06-16	18.51%	17.07%	18.51%	17.16%	21.03%	19.17%
07-16	13.11%	14.35%	17.51%	12.28%	10.05%	12.55%
08-16	12.40%	18.97%	18.22%	11.67%	9.40%	11.43%
09-16	13.86%	18.21%	19.14%	13.34%	9.11%	11.44%
10-16	12.29%	18.54%	18.20%	12.68%	7.56%	9.77%
11-16	13.25%	14.36%	21.74%	13.75%	10.44%	10.64%
12-16	17.69%	12.84%	25.21%	17.22%	10.65%	11.67%
01-17	14.60%	10.81%	24.59%	14.94%	8.64%	10.66%
02-17	11.90%	9.21%	21.30%	12.66%	7.99%	9.62%

7. Μηνιαίες ιστορικές μεταβλητότητες- Average historic volatility

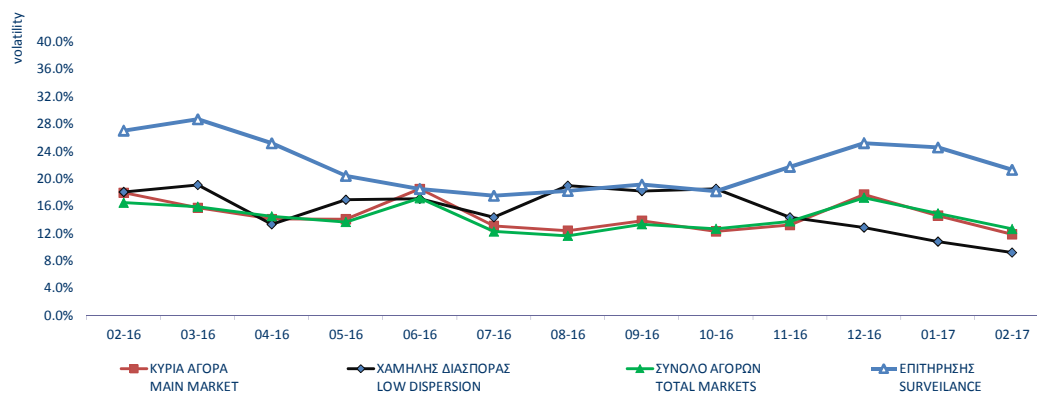

8. Μηνιαίες ιστορικές μεταβλητότητες- Average historic volatility

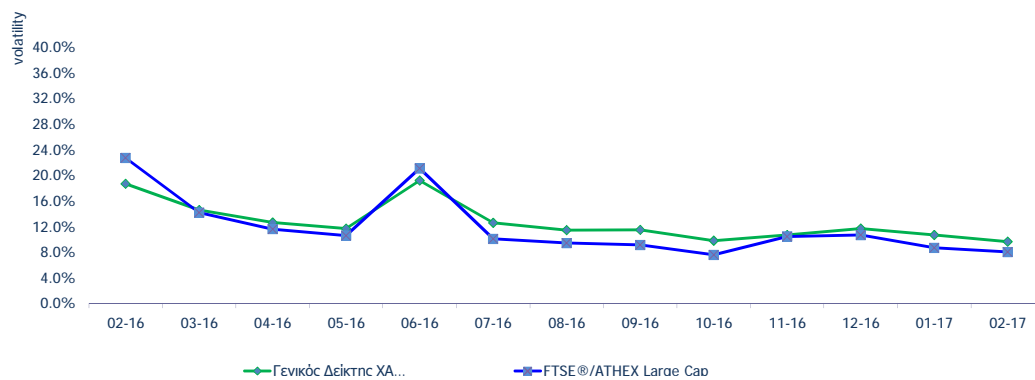

ΟΜΟΛΟΓΑ ΔΙΑΠΡΑΓΜΑΤΕΥΣΙΜΑ ΣΤΗΝ Α.Α.Σ.Ε. BONDS TRADED IN FIXED INCOME SECURITIES' MARKET

Ονομαστική Αξία Nominal Value	Σημερινό Επιτόκιο Today's Interest Rate	Αξία Τελευταίου Απτόκ/ντος Τόκ/δίου Value of Last Paid	Δεδουλευμένοι Τόκοι Accrued Interest	Απόδοση στη Λήξη Yield to Maturity (%)	Ημερομηνία Έκδοσης Issue Date	Διάρκεια (Έτη) - No Σημείωσης - Note Nr	Όνομασία Name	Μηνιαίες Τιμές Συναλλαγών επί τοίς Εκατό (%)			Όγκος Συναλλαγών Volume of Transactions	Αξία Συναλλαγών (χιλ. €) Value of Transactions (thous. €)	Τιμές Έτους από 1.1. 2017	
								Κατώτερη - Low (%)	Ανώτερη - High (%)	Μηνιαίες Τιμές Συναλλαγών επί τοίς Εκατό (%) Monthly Transactions in Percentage Prices (%)			Κατώτερη - Low (%)	Ανώτερη - High (%)
<b>ΟΜΟΛΟΓΙΑΚΑ ΔΑΝΕΙΑ ΕΠΙΧΕΙΡΗΣΕΩΝ – ΟΡΓΑΝΩΜΕΝΗ ΑΓΟΡΑ (ΜΕΤΑΤΡΕΨΙΜΑ) - CONVERTIBLE CORPORATE BONDS - REGULATED MARKET</b>														
€ 13.76	0.00%	0.18	0.0000	12.07.07	18		ΙΧΘΥΟΚΑΛΛΙΕΡΓΕΙΣ Α.Ε. (Μ.Ο.Δ.) - NIREUS S.A. (Con	100.00	100.00	100.00		10.00	150.00	
€ 1.00	7.00%	0.02	0.0062	29.07.13	6		ΥΡ Α.Ε. ΣΕΙΡΑ Α (Μ.Ο.Δ.) - MARFIN INVESTMENT GRC	1.00	1.00	1.00		1.00	1.00	
€ 1.00	6.30%	0.02	0.0056	29.07.13	7		ΥΡ Α.Ε. ΣΕΙΡΑ Β (Μ.Ο.Δ.) - MARFIN INVESTMENT GRC	0.85	0.85	0.85		0.85	0.85	
€ 0.30	1.00%	0.00	0.0005	11.10.16	9		ΪRTHNET Α.Ε. (Μ.Ο.Δ.) - FORTHNET S.A. (Convertible	100.00	100.00	100.00		100.00	100.00	
<b>ΟΜΟΛΟΓΙΑΚΑ ΔΑΝΕΙΑ ΕΠΙΧΕΙΡΗΣΕΩΝ – ΟΡΓΑΝΩΜΕΝΗ ΑΓΟΡΑ (ΜΗ ΜΕΤΑΤΡΕΨΙΜΑ) - NON CONVERTIBLE CORPORATE BONDS - REGULATED MARKET</b>														
€ 1.00	5.00%	0.01	0.0079	4.84	04.10.16	5	ΕΤ Α.Ε. (Μη Μετατρέψιμο) - HOUSEMARKET S.A. (Νοι	100.19	100.64	100.25	361,813	365.35	99.90	101.30

ΟΜΟΛΟΓΑ ΔΙΑΠΡΑΓΜΑΤΕΥΣΙΜΑ ΣΤΗΝ Α.Α.Σ.Ε. BONDS TRADED IN FIXED INCOME SECURITIES' MARKET

Ονομαστική Αξία Nominal Value	Σημερινό Επιτόκιο Today's Interest Rate	Αξία Τελευταίου Απτόκ/ντος Τόκ/δίου Value of Last Paid	Δεδουλευμένοι Τόκοι Accrued Interest	Απόδοση στη Λήξη Yield to Maturity (%)	Ημερομηνία Έκδοσης Issue Date	Διάρκεια (Έτη) - No Σημείωσης - Note Nr	Όνομασία Name	Μηνιαίες Τιμές Συναλλαγών επί τοίς Εκατό (%)			Όγκος Συναλλαγών Volume of Transactions	Αξία Συναλλαγών (χιλ. €) Value of Transactions (thous. €)	Τιμές Έτους από 1.1. 2017	
								Κατώτερη - Low (%)	Ανώτερη - High (%)	Μηνιαίες Τιμές Συναλλαγών επί τοίς Εκατό (%)			Κατώτερη - Low (%)	Ανώτερη - High (%)
<b>ΟΜΟΛΟΓΑ ΕΛΛΗΝΙΚΟΥ ΔΗΜΟΣΙΟΥ - GOVERNMENT BONDS - DEMATERIALIZED SECURITIES</b>														
€ 1.00	3.00%	0.02	0.0004		09.03.12	11	Θ-240223-11X-2,000-1,00 - GGB-FXD-240223-11Y-2.0	10.00	10.00	10.00		10.00	10.00	
€ 1.00	3.00%	0.02	0.0004		09.03.12	12	Θ-240224-12X-2,000-1,00 - GGB-FXD-240224-12Y-2.0	10.00	10.00	10.00		10.00	10.00	
€ 1.00	3.00%	0.02	0.0004		09.03.12	13	Θ-240225-13X-2,000-1,00 - GGB-FXD-240225-13Y-2.0	10.00	10.00	10.00		10.00	10.00	
€ 1.00	3.00%	0.02	0.0004		09.03.12	14	Θ-240226-14X-2,000-1,00 - GGB-FXD-240226-14Y-2.0	10.00	10.00	10.00		10.00	10.00	
€ 1.00	3.00%	0.02	0.0004		09.03.12	15	Θ-240227-15X-2,000-1,00 - GGB-FXD-240227-15Y-2.0	10.00	10.00	10.00		10.00	10.00	
€ 1.00	3.00%	0.02	0.0004		09.03.12	16	Θ-240228-16X-2,000-1,00 - GGB-FXD-240228-16Y-2.0	10.00	10.00	10.00		10.00	10.00	
€ 1.00	3.00%	0.02	0.0004		09.03.12	17	Θ-240229-17X-2,000-1,00 - GGB-FXD-240229-17Y-2.0	10.00	10.00	10.00		10.00	10.00	
€ 1.00	3.00%	0.02	0.0004		09.03.12	18	Θ-240230-18X-2,000-1,00 - GGB-FXD-240230-18Y-2.0	10.00	10.00	10.00		10.00	10.00	
€ 1.00	3.00%	0.02	0.0004		09.03.12	19	Θ-240231-19X-2,000-1,00 - GGB-FXD-240231-19Y-2.0	10.00	10.00	10.00		10.00	10.00	
€ 1.00	3.00%	0.02	0.0004		09.03.12	20	Θ-240232-20X-2,000-1,00 - GGB-FXD-240232-20Y-2.0	10.00	10.00	10.00		10.00	10.00	
€ 1.00	3.00%	0.02	0.0004		09.03.12	21	Θ-240233-21X-2,000-1,00 - GGB-FXD-240233-21Y-2.0	10.00	10.00	10.00		10.00	10.00	
€ 1.00	3.00%	0.02	0.0004		09.03.12	22	Θ-240234-22X-2,000-1,00 - GGB-FXD-240234-22Y-2.0	10.00	10.00	10.00		10.00	10.00	
€ 1.00	3.00%	0.02	0.0004		09.03.12	23	Θ-240235-23X-2,000-1,00 - GGB-FXD-240235-23Y-2.0	10.00	10.00	10.00		10.00	10.00	
€ 1.00	3.00%	0.02	0.0004		09.03.12	24	Θ-240236-24X-2,000-1,00 - GGB-FXD-240236-24Y-2.0	10.00	10.00	10.00		10.00	10.00	
€ 1.00	3.00%	0.02	0.0004		09.03.12	25	Θ-240237-25X-2,000-1,00 - GGB-FXD-240237-25Y-2.0	10.00	10.00	10.00		10.00	10.00	
€ 1.00	3.00%	0.02	0.0004		09.03.12	26	Θ-240238-26X-2,000-1,00 - GGB-FXD-240238-26Y-2.0	10.00	10.00	10.00		10.00	10.00	
€ 1.00	3.00%	0.02	0.0004		09.03.12	27	Θ-240239-27X-2,000-1,00 - GGB-FXD-240239-27Y-2.0	10.00	10.00	10.00		10.00	10.00	
€ 1.00	3.00%	0.02	0.0004		09.03.12	28	Θ-240240-28X-2,000-1,00 - GGB-FXD-240240-28Y-2.0	10.00	10.00	10.00		10.00	10.00	
€ 1.00	3.00%	0.02	0.0004		09.03.12	29	Θ-240241-29X-2,000-1,00 - GGB-FXD-240241-29Y-2.0	10.00	10.00	10.00		10.00	10.00	
€ 1.00	3.00%	0.02	0.0004		09.03.12	30	Θ-240242-30X-2,000-1,00 - GGB-FXD-240242-30Y-2.0	10.00	10.00	10.00		10.00	10.00	
€ 1,000.00	4.75%	47.50	41.3836		17.04.14	5	Υ-170419-05X-4,750-1.000 - GGB-FXD-170419-05Y-4.7	99.13	99.13	99.13		99.13	99.13	
€ 1,000.00	3.38%	33.75	20.9897		17.07.14	3	Υ-170717-03X-3,375-1.000 - GGB-FXD-170717-03Y-3.3	99.65	99.65	99.65		99.65	99.65	
€ 1,000.00	0.93% flr	2.27	0.4929		11.08.14	5	Λ-100819-05X-0,934-1.000 - GGB-FLT-100819-05Y-0.5	100.00	100.00	100.00		100.00	100.00	

ΟΜΟΛΟΓΑ ΔΙΑΠΡΑΓΜΑΤΕΥΣΙΜΑ ΜΕ ΤΗ ΜΕΘΟΔΟ ΕΚΦΩΝΗΣΗΣ-ΑΝΤΙΦΩΝΗΣΗΣ BONDS TRADED WITH THE OPEN OUTCRY METHOD

Όνομαστική Αξία / Ελάχιστη Διαπραγματεύσιμη Ποσότητα Nominal Value / Minimum Nominal Traded Value	Σημερινό Επιτόκιο Today's Interest Rate	Αξία Τελευταίου Αποκοπέντος Τόκ/όλου Value of Last Paid Coupon	Απόδοση στη Λήξη	Ημερομηνία Έκδοσης Issue Date	Διάρκεια(Έτη) Duration (Years)	No Σημείωσης - Note Nr	ΔΑΝΕΙΑ ONDS	Μηνιαίες Τιμές Εκφώνησης Monthly Outcry Prices			Συναλλαγές σε Τεμάχια	Αξία Συναλλαγών	Τιμές Έτους από 1.1. 2017	
								Κατώτερη - Low	Ανώτερη-High	Τελευταία-Last			Κατώτερη Low	Ανώτερη High

**ΝΟΜΙΚΩΝ ΠΡΟΣΩΠΩΝ ΚΑΙ ΕΤΑΙΡΕΙΩΝ ΣΕ ΣΥΝΑΛΛΑΓΜΑ ΚΑΙ ΕΥΡΩ - CORPORATION BONDS IN FOREIGN CURRENCY AND EURO**

GBP	10.00	2.50	0.250000	01/12/1928	09.04.00		E.K.T.E. - National Mortgage Bank						0.00	0.00
GBP	10.00	2.50	0.250000	01/12/1930	07.04.00		E.K.T.E. σειρά - National Mortgage B	2.27	2.27	2.27			2.27	2.27

**ΣΗΜΕΙΩΣΕΙΣ ΟΜΟΛΟΓΩΝ - BONDS NOTES**

ΑΠΟΔΟΣΕΙΣ ΟΜΟΛΟΓΩΝ: Υπολογίζεται η ετησιοποιημένη απόδοση στην λήξη του Ομολόγου στο νόμισμα εκδοσής του όπου α) δεν λαμβάνονται υπόψη οι δυνατότητες μετατροπής των ομολογιών σε μετοχές και β) τα ομόλογα κυμαινόμενου επιτοκίου θεωρείται ότι μέχρι να λήξουν θα έχουν το σημερινό επιτόκιο / BONDS YIELD: Annualised Bond's Yield to Maturity (YTM) in terms of the Bond's clause is calculated, where a) the entitlement of a convertible bond to be converted into shares is not considered and b) the floating interest rate Bonds are considered to retain the current interest rate up to their redemption date.

Συντμήσεις - Abbreviations Α.Α.Σ.Ε = ΑΓΟΡΑ ΑΞΙΩΝ ΣΤΑΘΕΡΩΝ ΕΙΣΟΔΗΜΑΤΟΣ / F.I.S.M=FIXED INCOME SECURITIES' MARKET

- \* Όσον αφορά τα ομόλογα που διαπραγματεύονται στην Α.Α.Σ.Ε όλες οι τιμές εκφράζονται επί τοις εκατό (%) της ονομαστικής τιμής τους. Ο όγκος συναλλαγών υπολογίζεται ως (Τεμάχια) \* (Ονομαστική τιμή).
- \*\* Η αξία συναλλαγών υπολογίζεται ως (Τεμάχια)\*(Ονομαστική Τιμή)\*(Τιμή%)+(Δεδουλευμένοι Τόκοι) / All the prices for the bonds that are traded in the F.I.S.M. refer to percentage (%) upon the nominal value, while the volume of transactions refer to euro. Transactions Volume = (Pieces) \* (Face Value). Transactions Value = (Pieces) \* (Nominal value) \* (price %) + (Accrued interest).

Σύμβολο ΟΑΣΗΣ OASHS Code	Χρεόγραφα (1)	Αριθμός Εισηγμένων Χρεογράφων Number of Listed Securities (4)	Όνομαστική Αξία Χρημ/κή Αξία (Εκστ. Ευρώ) Market Capitalisation (Million Euro) (5)	% στη Συνολική Χρημ/κή Αξία% in Total Market Capitalisation	Κατηγορία - Category (5)	No Σημείωσης - Note Nr	Τιμή Κλεισίματος Closing Price	Τιμή Κλεισίματος Πρ. Μήνα Previous Month Closing % Μεταβολή Μηνός % Monthly Price Change	Κέρδη ανά Μετοχή Profits per Share		Έτος γρίσης Fiscal year
									προ φόρων before tax	μετά φόρων after tax	
				0.00							
<b>Τράπεζες</b>											
<b>9 Τίτλοι-Stocks, ΣΥΝΟΛΟ ΚΛΑΔΟΥ :</b>		<b>26,622,703,926</b>	<b>8,197.65</b>	<b>18.42</b>							
ΑΛΦΑ	ALPHA BANK (ΚΟ)	1,536,881,200	0.3	2,628.07	5.91	K	1.71	1.64	4.27	-5.81	-3.84 2015
ΑΛΦΑΤ	ALPHA ΤΡΑΠΕΖΑ (ΤΠΔ)	1,141,734,167	---			W	0.002	0.002	0.00	-5.81	-3.84 2015
ΑΤΤ	ΑΤΤΙΣΑ BANK Α.Τ.Ε. (ΚΟ)	2,339,353,394	0.3	98.25	0.22	K	0.042	0.040	5.00	-3.26	-1.87 2015
ΕΛΛ	ΕΛΛΑΔΟΣ ΤΡΑΠΕΖΑ (ΚΟ)	19,864,886	5.6	245.93	0.55	K	12.38	12.00	3.17	0.00	0.00 ---
ΕΤΕ	ΕΘΝΙΚΗ ΤΡΑΠΕΖΑ (ΚΟ)	9,147,151,527	0.3	2,195.32	4.93	K	0.240	0.221	8.60	-7.98	-6.45 2015
ΕΤΕΤΠ	ΕΘΝΙΚΗ ΤΡΑΠΕΖΑ (ΤΠΔ)	245,745,661	---			W	0.006	0.007	-14.29	-7.98	-6.45 2015
ΕΥΡΩΒ	ΤΡΑΠΕΖΑ ΕΥΡΟΒANK ERGASIAS (ΚΟ)	2,185,998,765	0.3	1,377.18	3.09	K	0.630	0.562	12.10	-6.83	-3.74 2015
ΠΕΙΡ	ΠΕΙΡΑΙΩΣ ΤΡΑΠΕΖΑ (ΚΟ)	8,733,183,280	0.3	1,598.17	3.59	K	0.183	0.177	3.39	-4.86	-3.12 2015
ΠΕΙΡΤΠ	ΤΡ. ΠΕΙΡΑΙΩΣ (ΤΠΔ)	843,637,022	---			W	0.001	0.001	0.00	-4.86	-3.12 2015
ΤΒΑΝΚ	T BANK (ΚΟ)	144,688,060	0.6	6.95	0.02	A	0.048	0.048	0.00	0.00	0.00 ---
ΤΤ	ΤΑΧΥΔΡΟΜΙΚΟ ΤΑΜΙΕΥΤΗΡΙΟ (ΚΟ)	284,465,964	3.7	47.79	0.11	A	0.168	0.168	0.00	0.00	0.00 ---
<b>Ασφάλειες Ιδιοκτησίας &amp; Ζημιών</b>											
<b>1 Τίτλοι-Stocks, ΣΥΝΟΛΟ ΚΛΑΔΟΥ :</b>		<b>27,503,677</b>		<b>65.18</b>	<b>0.15</b>						
ΕΥΠΙΚ	ΕΥΡΩΠΑΪΚΗ ΠΙΣΤΗ (ΚΟ)	27,503,677	0.63	65.18	0.15	K	2.37	2.15	10.23	0.59	0.41 2015
<b>Μεσίτες Ασφαλίσεων</b>											
<b>1 Τίτλοι-Stocks, ΣΥΝΟΛΟ ΚΛΑΔΟΥ :</b>		<b>6,000,000</b>		<b>.04</b>	<b>0.00</b>						
ΕΥΒΡΚ	ΓΙΟΥΡΟΜΠΡΟΚΕΡΣ (ΚΟ)	6,000,000	0.6	0.04	0.00	E	0.007	0.008	-12.50	-0.21	-0.18 2015
<b>Εταιρείες Επενδύσεων</b>											
<b>2 Τίτλοι-Stocks, ΣΥΝΟΛΟ ΚΛΑΔΟΥ :</b>		<b>11,595,608</b>		<b>12.17</b>	<b>0.03</b>						
ΑΙΟΛΑΚ	ΑΙΟΛΙΚΗ ΑΕΕΧ (ΚΟ)	11,178,000	1.12	6.10	0.01	K	0.546	0.596	-8.39	0.00	0.00 2015
ΑΝΔΡΟ	ΑΝΔΡΟΜΕΔΑ ΑΕΕΧ (ΚΟ)	417,608	16	6.07	0.01	K	14.53	14.55	-0.14	0.00	0.00 2016
<b>Επενδυτικές Υπηρεσίες</b>											
<b>1 Τίτλοι-Stocks, ΣΥΝΟΛΟ ΚΛΑΔΟΥ :</b>		<b>65,368,563</b>		<b>300.7</b>	<b>0.68</b>						
ΕΧΑΕ	ΕΛΛΗΝ. ΧΡΗΜΑΤΙΣΤΗΡΙΑ Χ.Α. (ΚΟ)	65,368,563	1.08	300.70	0.68	K	4.60	4.47	2.91	0.21	0.14 2015
<b>Συμμετοχές &amp; Ανάπτυξη Ακίνητης Περιουσίας</b>											
<b>5 Τίτλοι-Stocks, ΣΥΝΟΛΟ ΚΛΑΔΟΥ :</b>		<b>251,084,477</b>		<b>449.23</b>	<b>1.01</b>						
ΒΑΛΚ	ΒΑΛΚΑΝ ΑΚΙΝΗΤΑ (ΚΟ)	20,121,710	1.21	3.82	0.01	A	0.190	0.190	0.00	0.00	0.00 ---
ΒΩΒΟΣ	ΒΩΒΟΣ ΜΠΑΜΠΗΣ (ΚΟ)	33,930,000	0.3	10.31	0.02	A	0.304	0.304	0.00	4.71	4.89 ---
ΕΛΒΙΟ	ΕΛΒΙΕΜΕΚ (ΚΟ)	7,085,888	1.59	33.30	0.07	E	4.70	4.70	0.00	-0.01	-0.01 2015
ΚΑΜΠ	REDS (ΚΟ)	57,434,884	1.31	30.56	0.07	K	0.532	0.520	2.31	0.04	0.04 2015
ΚΕΚΡ	ΚΕΚΡΟΨ (ΚΟ)	13,202,756	0.35	4.28	0.01	K	0.324	0.288	12.50	0.00	0.00 2015
ΚΕΡΑΛ	ΚΕΡΑΜΕΙΑ-ΑΛΛΑΤΙΝΗ (ΚΟ)	24,619,524	0.5	2.17	0.00	A	0.088	0.088	0.00	0.00	0.00 ---
ΛΑΜΔΑ	LAMDA DEVELOPMENT(ΚΟ)	79,721,775	0.3	363.53	0.82	K	4.56	4.26	7.04	-0.18	-0.28 2015
ΠΑΣΑΛ	PASALA.E. (ΚΟ)	14,967,940	0.5	1.26	0.00	E	0.084	0.100	-16.00	-1.77	-1.64 2015
<b>Υπηρεσίες Ακίνητης Περιουσίας</b>											
<b>1 Τίτλοι-Stocks, ΣΥΝΟΛΟ ΚΛΑΔΟΥ :</b>		<b>14,000,000</b>		<b>67.76</b>	<b>0.15</b>						
ΑΣΤΑΚ	ALPHA ΑΣΤΙΚΑ ΑΚΙΝΗΤΑ (ΚΟ)	14,000,000	4.15	67.76	0.15	X	4.84	4.62	4.76	0.40	0.29 2015
<b>Ε.Ε.Α.Π. Βιομηχανικών &amp; Επαγγελματικών Χώρων</b>											
<b>2 Τίτλοι-Stocks, ΣΥΝΟΛΟ ΚΛΑΔΟΥ :</b>		<b>336,185,187</b>		<b>1,142.15</b>	<b>2.57</b>						
ΠΑΝΓΑΙ	ΕΘΝΙΚΗ ΠΑΝΓΑΙΑ (ΚΟ)	255,494,534	3	1,073.08	2.41	X	4.20	4.47	-6.04	0.17	0.17 2015
ΤΡΑΣΤΟ	TRASTOR Α.Ε.Ε.Α.Π. (ΚΟ)	80,690,653	0.5	69.07	0.16	X	0.856	0.787	8.77	-0.17	-0.17 2015
<b>Εξειδικευμένες Ε.Ε.Α.Π.</b>											
<b>1 Τίτλοι-Stocks, ΣΥΝΟΛΟ ΚΛΑΔΟΥ :</b>		<b>101,260,000</b>		<b>799.95</b>	<b>1.80</b>						
ΓΡΙΒ	GRIVALIA PROPERTIES (ΚΟ)	101,260,000	2.13	799.95	1.80	K	7.90	7.94	-0.50	0.67	0.61 2016
<b>Εξειδικευμένες Χρηματοοικονομικές Υπηρεσίες</b>											
<b>1 Τίτλοι-Stocks, ΣΥΝΟΛΟ ΚΛΑΔΟΥ :</b>		<b>939,510,748</b>		<b>152.2</b>	<b>0.34</b>						
ΜΙΓ	MARFIN INVESTMENT GROUP (ΚΟ)	939,510,748	0.3	152.20	0.34	K	0.162	0.146	10.96	-0.12	-0.13 2015
<b>Σταθερή Τηλεφωνία</b>											
<b>1 Τίτλοι-Stocks, ΣΥΝΟΛΟ ΚΛΑΔΟΥ :</b>		<b>490,150,389</b>		<b>4,151.57</b>	<b>9.33</b>						
ΟΤΕ	ΟΤΕ (ΚΟ)	490,150,389	2.83	4,151.57	9.33	K	8.47	8.43	0.47	0.50	0.26 2015
<b>Εξοπλισμός Τηλεπικοινωνιών</b>											
<b>3 Τίτλοι-Stocks, ΣΥΝΟΛΟ ΚΛΑΔΟΥ :</b>		<b>149,049,815</b>		<b>55.62</b>	<b>0.12</b>						
ΙΝΤΚΑ	INTRACOM HOLDINGS (ΚΟ)	133,025,996	1.41	47.09	0.11	K	0.354	0.296	19.59	-0.06	-0.09 2015
ΜΑΡΑΚ	ΜΑΡΑΚ ΗΛΕΚΤΡΟΝΙΚΗ (ΚΟ)	9,567,289	0.3	2.85	0.01	Δ	0.298	0.298	0.00	-0.21	-0.21 2015
ΣΠΕΙΣ	SPACE HELLAS (ΚΟ)	6,456,530	1.61	5.68	0.01	K	0.880	0.769	14.43	0.12	0.12 2015
<b>Διυλιστήρια</b>											
<b>1 Τίτλοι-Stocks, ΣΥΝΟΛΟ ΚΛΑΔΟΥ :</b>		<b>110,782,980</b>		<b>1,617.43</b>	<b>3.63</b>						
ΜΟΗ	ΜΟΤΟΡ ΟΪΛ (ΚΟ)	110,782,980	0.75	1,617.43	3.63	K	14.60	13.30	9.77	2.73	1.85 2015
<b>Καθετοποιημένες Εταιρ. Πετρελαίου &amp; Φυσικού Αερίου</b>											
<b>2 Τίτλοι-Stocks, ΣΥΝΟΛΟ ΚΛΑΔΟΥ :</b>		<b>329,463,315</b>		<b>1,457.26</b>	<b>3.27</b>						
ΕΛΙΝ	ΕΛΙΝΟΙΛ (ΚΟ)	23,828,130	0.5	23.83	0.05	K	1.00	0.950	5.26	0.23	0.15 2015
ΕΛΠΕ	ΕΛΛΗΝΙΚΑ ΠΕΤΡΕΛΑΙΑ (ΚΟ)	305,635,185	2.18	1,433.43	3.22	K	4.69	4.33	8.31	0.13	0.15 2015
<b>Συμβατικός Ηλεκτρισμός</b>											

P/E		Μέρισμα / Προμήρεια 2015 Dividend / Interim		Μέρισμα / Προμήρεια 2016 Dividend / Interim		Μερισματοδόση Dividend Yield (%) (ε4)		Διακυμάνσεις Τιμών Φεβρουαρίου Monthly Price in February		Διακυμάνσεις Τιμών από 1/1/2017 Price Range since 1.1.2017		Αξία Συναλλαγών Value of Transactions (ε6)	Όγκος Συναλλαγών Transactions Volume (7)	Αριθμός Πράξεων Number of Trades	Μηνιαία Εμπορευσιμότητα Monthly Marketability (%)	Securities (ε1)	
Προ φόρων before tax	Μετα φόρων after tax					Κατώτερη Low	Ανώτερη High	Κατώτερη Low	Ανώτερη High								
<b>Banks</b>																	
												450,937,586.43	1,381,173,658	136,964	5.19	: TOTAL OF SECTOR	
						1.53	1.91	1.53	2.04	169,838,790.64	98,927,473	29,586	6.44	ALPHA BANK (CR)			
						0.00	0.00	0.00	0.00	109,525.74	74,056,574	296	6.49	ALPHA BANK (W)			
						0.04	0.05	0.03	0.05	1,467,424.70	35,544,774	2,074	1.52	ATTICA BANK S.A. (CR)			
		0.67				11.80	12.83	10.60	13.00	1,035,476.03	83,738	1,191	0.42	BANK OF GREECE (CR)			
						0.20	0.25	0.20	0.27	129,186,666.24	572,897,511	36,478	6.26	NATIONAL BANK (CR)			
						0.01	0.01	0.01	0.01	10,410.54	1,733,327	318	0.71	NATIONAL BANK (W)			
						0.50	0.66	0.50	0.72	62,635,941.41	107,563,157	35,594	4.92	EUROBANK ERGASIAS (CR)			
						0.16	0.20	0.16	0.23	86,652,167.13	489,183,104	31,415	5.60	PIRAEUS BANK (CR)			
						0.00	0.00	0.00	0.00	1,184.00	1,184,000	12	0.14	PIRAEUS BANK (W)			
						0.05	0.05	0.05	0.05	0.00	0	0	0.00	T BANK (CR)			
						0.17	0.17	0.17	0.17	0.00	0	0	0.00	TT HELLENIC POSTBANK (CR)			
<b>Property &amp; Casualty Insurance</b>																	
												205,455.85	92,661	250	0.34	: TOTAL OF SECTOR	
2.4	3.4	0.06				2.15	2.38	1.95	2.38	205,455.85	92,661	250	0.34	EUROPEAN RELIANCE INSUR. (CR)			
<b>Insurance Brokers</b>																	
												14.82	2,110	5	0.04	: TOTAL OF SECTOR	
						0.01	0.01	0.01	0.01	14.82	2,110	5	0.04	EUROBROKERS S.A. (CR)			
<b>Equity Investment Instruments</b>																	
												20,337.78	11,416	90	0.10	: TOTAL OF SECTOR	
						0.54	0.60	0.53	0.67	5,795.20	10,409	49	0.09	AEOLIAN INVESTMENT FUND (CR)			
						13.28	15.48	12.83	15.48	14,542.58	1,007	41	0.24	ANDROMEDA SA (CR)			
<b>Investment Services</b>																	
												10,896,984.34	2,448,138	6,481	3.75	: TOTAL OF SECTOR	
25.8	38.3	0.10				4.25	4.77	4.25	4.90	10,896,984.34	2,448,138	6,481	3.75	HELLENIC EXCHANGES-A.S.E. (CR)			
<b>Real Estate Holding &amp; Development</b>																	
												1,617,614.74	557,841	2,735	0.22	: TOTAL OF SECTOR	
						0.19	0.19	0.19	0.19	0.00	0	0	0.00	BALKAN R.E. (CR)			
						0.30	0.30	0.30	0.30	0.00	0	0	0.00	BABIS VOVOS SA (CR)			
						4.70	4.70	4.70	4.70	470.00	100	1	0.00	ELVIEMEK (CR)			
8.6	8.5					0.48	0.56	0.30	0.56	31,491.14	62,093	153	0.11	REDS S.A. (CR)			
						0.23	0.34	0.22	0.37	4,447.68	14,525	86	0.11	KEKROPS SA (CR)			
						0.09	0.09	0.09	0.09	0.00	0	0	0.00	KERAMIA-ALLATINI (CR)			
						4.20	4.69	4.20	4.94	1,571,034.79	357,114	2,419	0.45	LAMDA DEVELOPMENT SA (CR)			
						0.08	0.10	0.08	0.19	10,171.13	124,009	76	0.83	PASAL DEVELOPMENT S.A. (CR)			
<b>Real Estate Services</b>																	
												35,457.03	7,229	89	0.05	: TOTAL OF SECTOR	
11.8	16.4					4.60	6.20	4.60	6.20	35,457.03	7,229	89	0.05	ALPHA REAL ESTATE SA(CR)			
<b>Industrial &amp; Office REITs</b>																	
												482,299.16	555,966	175	0.17	: TOTAL OF SECTOR	
29.2	30.1	0.20	0.07	4.85	4.04	4.35	4.04	4.49	2,879.67	683	10	0.00	NBG PANGAEA (CR)				
						0.80	0.87	0.74	0.90	479,419.49	555,283	165	0.69	TRASTOR REAL EST. INV. CO.(CR)			
<b>Specialty REITs</b>																	
												6,700,917.97	849,765	2,759	0.84	: TOTAL OF SECTOR	
11.1	12.0	0.31				7.55	8.16	7.54	8.28	6,700,917.97	849,765	2,759	0.84	GRIVALIA PROPERTIES (CR)			
<b>Specialty Finance</b>																	
												5,188,881.31	34,456,795	6,610	3.67	: TOTAL OF SECTOR	
						0.13	0.17	0.13	0.17	5,188,881.31	34,456,795	6,610	3.67	MARFIN INVESTMENT GROUP (CR)			
<b>Fixed Line Telecommunications</b>																	
												71,054,717.57	8,299,633	14,310	1.69	: TOTAL OF SECTOR	
18.4	35.2	0.10				8.33	8.85	8.33	9.14	71,054,717.57	8,299,633	14,310	1.69	OTE (CR)			
<b>Telecommunications Equipment</b>																	
												904,695.70	2,676,642	2,726	1.80	: TOTAL OF SECTOR	
						0.29	0.37	0.29	0.37	901,784.88	2,672,810	2,707	2.01	INTRACOM HOLDINGS (CR)			
						0.30	0.30	0.30	0.30	0.00	0	0	0.00	MARAC ELECTRONICS (CR)			
11.0	10.4					0.71	0.88	0.60	0.88	2,910.82	3,832	19	0.06	SPACE HELLAS SA (CR)			
<b>Exploration &amp; Production</b>																	
												33,922,956.53	2,405,549	6,603	2.17	: TOTAL OF SECTOR	
3.6	5.4	0.65	0.20	4.45	13.22	14.87	12.89	14.87	33,922,956.53	2,405,549	6,603	2.17	MOTOR OIL (CR)				
<b>Integrated Oil &amp; Gas</b>																	
												7,755,008.36	1,710,392	7,003	0.52	: TOTAL OF SECTOR	
3.5	5.3	0.16				0.88	1.36	0.88	1.36	410.51	403	7	0.00	ELINOIL S.A. (CR)			
31.7	27.4					4.19	4.90	4.19	4.90	7,754,597.85	1,709,989	6,996	0.56	HELLENIC PETROLEUM (CR)			
<b>Conventional Electricity</b>																	

Σύμβολο ΟΑΣΗΣ OASHS Code	Χρεογράφα (1)	Αριθμός Εισηγμένων Χρεογράφων Number of Listed Securities (4)	Όνομαστική Αξία Χρημ/κή Αξία (Εκστ. Ευρώ) Market Capitalisation (Million Euro) (5)	% στη Συνολική Χρημ/κή Αξία% in Total Market Capitalisation	Κατηγορία - Category (5)	No Σημείωσης - Note Nr	Τιμή Κλεισίματος Closing Price	Τιμή Κλεισίματος Πρ. Μήνα Previous Month Closing % Μεταβολή Μηνός % Monthly Price Change	Κέρδη ανά Μετοχή Profits per Share		Έτος Χρήσης Fiscal year	
									προ φόρων before tax	μετά φόρων after tax		
<b>1 Τίτλοι-Stocks, ΣΥΝΟΛΟ ΚΛΑΔΟΥ :</b>												
ΔΕΗ	ΔΕΗ (ΚΟ)	232,000,000	4.6	638.00	1.43	K	2.75	2.59	6.18	-0.46	-0.44	2015
<b>Υδρευση</b>												
<b>2 Τίτλοι-Stocks, ΣΥΝΟΛΟ ΚΛΑΔΟΥ :</b>												
ΕΥΑΠΣ	ΕΥΑΘ (ΚΟ)	36,300,000	1.12	128.87	0.29	K	3.55	3.47	2.31	0.57	0.37	2015
ΕΥΔΑΠ	ΕΥΔΑΠ (ΚΟ)	106,500,000	0.6	559.13	1.26	K	5.25	5.35	-1.87	0.53	0.41	2015
<b>Βασικά Χημικά</b>												
<b>1 Τίτλοι-Stocks, ΣΥΝΟΛΟ ΚΛΑΔΟΥ :</b>												
ΕΛΤΟΝ	ΕΛΤΟΝ (ΚΟ)	26,730,187	0.6	27.00	0.06	K	1.01	0.980	3.06	0.14	0.10	2015
<b>Εξειδικευμένα Χημικά</b>												
<b>5 Τίτλοι-Stocks, ΣΥΝΟΛΟ ΚΛΑΔΟΥ :</b>												
ΔΑΙΟΣ	ΔΑΙΟΣ ΠΛΑΣΤΙΚΑ (ΚΟ)	15,000,000	0.3	45.00	0.10	K	3.00	2.99	0.33	0.13	-0.17	2015
ΔΡΟΥΚ	ΝΤΡΟΥΚΦΑΡΜΠΕΝ ΕΛΛΑΣ (ΚΟ)	3,873,120	0.3	2.32	0.01	K	0.600	0.570	5.26	0.34	0.30	2015
ΠΛΑΘ	ΠΛΑΣΤΙΚΑ ΘΡΑΚΗΣ (ΚΟ)	45,094,620	0.66	112.29	0.25	K	2.49	2.35	5.96	0.29	0.22	2015
ΠΛΑΚΡ	ΠΛΑΣΤΙΚΑ ΚΡΗΤΗΣ (ΚΟ)	41,068,800	0.42	211.50	0.48	K	5.15	5.08	1.38	0.98	0.68	2015
ΣΠΥΡ	ΣΠΥΡΟΥ ΑΓΡ. ΟΙΚ. (ΚΟ)	28,438,268	0.3	17.92	0.04	K	0.630	0.630	0.00	-0.10	-0.10	2015
<b>Αλουμίνιο</b>												
<b>1 Τίτλοι-Stocks, ΣΥΝΟΛΟ ΚΛΑΔΟΥ :</b>												
ΑΛΚΟ	ΑΛΚΟ ΕΛΛΑΣ (ΚΟ)	5,000,000	0.4	0.90	0.00	A	0.180	0.180	0.00	0.00	0.00	---
ΑΛΜΥ	ΑΛΟΥΜΥΛ (ΚΟ)	22,016,250	0.37	7.16	0.02	K	0.325	0.195	66.67	-0.35	-0.37	2015
<b>Μη Σιδηρούχα Μέταλλα</b>												
<b>2 Τίτλοι-Stocks, ΣΥΝΟΛΟ ΚΛΑΔΟΥ :</b>												
ΜΥΤΙΑ	ΜΥΤΙΑΗΝΑΙΟΣ (ΚΟ)	116,915,862	0.97	830.10	1.87	K	7.10	6.44	10.25	0.89	0.65	2015
ΧΑΚΟΡ	ΧΑΛΚΟΡ (ΚΑ)	101,279,627	0.38	53.07	0.12	K	0.524	0.496	5.65	-0.29	-0.32	2015
<b>Χάλυβας</b>												
<b>7 Τίτλοι-Stocks, ΣΥΝΟΛΟ ΚΛΑΔΟΥ :</b>												
ΕΛΣΤΡ	ΕΛΑΣΤΡΟΝ (ΚΟ)	18,421,516	1	17.06	0.04	K	0.926	0.720	28.61	-0.10	-0.13	2015
ΚΟΡΔΕ	ΚΟΡΔΕΛΛΟΥ Χ. ΑΦΟΙ (ΚΟ)	21,224,340	0.42	4.48	0.01	K	0.211	0.193	9.33	0.00	0.00	2015
ΛΕΒΚ	ΛΕΒΕΝΤΕΡΗΣ Ν. (ΚΑ)	8,321,682	0.67	2.30	0.01	K	0.198	0.198	0.00	0.00	0.00	2015
ΛΕΒΠ	ΛΕΒΕΝΤΕΡΗΣ Ν. (ΠΑ)	2,160,524	0.67			K	0.300	0.328	-8.54	0.00	0.00	2015
ΜΠΤΚ	ΜΠΗΤΡΟΣ ΣΥΜΜΕΤΟΧΙΚΗ (ΚΟ)	15,842,391	1.51	2.44	0.01	K	0.154	0.153	0.65	-0.55	-0.51	2015
ΣΙΔΜΑ	ΣΙΔΜΑ (ΚΟ)	10,186,667	1.35	2.44	0.01	E	0.240	0.253	-5.14	-0.58	-0.70	2015
ΤΖΚΑ	ΤΖΙΡΑΚΙΑΝ ΠΡΟΦΙΛ (ΚΑ)	1,270,000	0.3	0.03	0.00	E	0.021	0.044	-52.27	0.00	0.00	2015
<b>Ορυχεία</b>												
<b>1 Τίτλοι-Stocks, ΣΥΝΟΛΟ ΚΛΑΔΟΥ :</b>												
ΜΕΡΚΟ	ΜΕΡΜΕΡΕΝ ΚΟΜΒ. Α.Δ. ΡΡ. (ΕΛΠ)	468,700	---	3.58	0.01	K	7.64	6.96	9.77	0.00	0.00	2015
<b>Οικοδομικά Υλικά &amp; Εξαρτήματα</b>												
<b>10 Τίτλοι-Stocks, ΣΥΝΟΛΟ ΚΛΑΔΟΥ :</b>												
ΑΚΡΙΤ	ΑΚΡΙΤΑΣ (ΚΟ)	13,000,000	1	2.16	0.00	E	0.166	0.161	3.11	-0.84	-0.81	2015
ΒΙΟΣΚ	ΒΙΟΒΙΟΣ (ΚΟ)	3,125,463	1.5	2.03	0.00	K	0.650	0.114	14.04	-0.01	-0.03	2015
ΙΚΤΙΝ	ΙΚΤΙΝΟΣ ΕΛΛΑΣ (ΚΟ)	28,580,100	0.4	24.52	0.06	K	0.858	0.768	11.72	0.15	0.07	2015
ΚΥΡΜ	ΚΥΡΙΑΚΙΔΗΣ Η.- Φ.Η.Λ. (ΚΟ)	23,286,253	0.99	93.84	0.21	K	4.03	3.15	27.94	0.47	0.28	2015
ΜΑΘΙΟ	ΜΑΘΙΟΣ ΠΥΡΙΜΑΧΑ (ΚΟ)	9,819,370	0.69	1.99	0.00	K	0.203	0.162	25.31	-0.02	-0.02	2015
ΜΟΝΤΑ	ΒΑΡΒΕΡΗΣ Ν. - ΜΟΔΑ ΒΑΓΝΟ (ΚΟ)	18,810,000	0.4	2.07	0.00	K	0.110	0.090	22.22	-0.03	-0.06	2015
ΞΥΛΚ	ΙΝΤΕΡΓΟΥΝΤ-ΞΥΛΕΜΠΟΡΙΑ (ΚΟ)	34,986,430	0.44	2.26	0.01	K	0.060	0.061	-1.64	-0.01	-0.01	2015
ΞΥΛΠ	ΙΝΤΕΡΓΟΥΝΤ-ΞΥΛΕΜΠΟΡΙΑ (ΠΟ)	2,566,836	0.44			K	0.061	0.076	-19.74	-0.01	-0.01	2015
ΤΙΤΚ	ΤΙΤΑΝ (ΚΟ)	77,063,568	4	1,854.79	4.17	K	22.49	20.81	8.07	0.50	0.42	2015
ΤΙΠΠ	ΤΙΤΑΝ (ΠΟ)	7,568,960	4			K	16.07	14.80	8.58	0.50	0.42	2015
<b>Κατασκευές</b>												
<b>11 Τίτλοι-Stocks, ΣΥΝΟΛΟ ΚΛΑΔΟΥ :</b>												
ΑΒΑΞ	J. & P. - ΑΒΑΞ (ΚΟ)	77,654,850	0.58	33.62	0.08	K	0.433	0.433	0.00	-0.40	-0.48	2015
ΑΕΓΕΚ	ΑΕΓΕΚ (ΚΟ)	33,301,715	0.32	1.43	0.00	E	0.043	0.038	13.16	-1.05	-0.95	2015
ΑΘΗΝΑ	ΑΘΗΝΑ (ΚΟ)	13,465,290	0.3	8.77	0.02	X	0.651	0.653	-0.31	-0.39	-0.41	2015
ΑΤΤΙΚ	ΑΤΤΙ - ΚΑΤ (ΚΟ)	81,644,555	0.3	0.98	0.00	A	0.012	0.012	0.00	0.00	0.00	---
ΒΙΟΤ	ΒΙΟΤΕΡ (ΚΟ)	17,579,754	4.16	1.27	0.00	E	0.072	0.075	-4.00	-0.49	-0.57	2015
ΓΕΚΤΕΡΙ	ΓΕΚ ΤΕΡΝΑ (ΚΟ)	103,423,291	0.57	233.74	0.53	K	2.26	2.26	0.00	0.19	-0.04	2015
ΔΟΜΙΚ	ΔΟΜΙΚΗ ΚΡΗΤΗΣ (ΚΟ)	15,878,748	0.48	4.60	0.01	E	0.290	0.290	0.00	-0.03	-0.05	2015
ΕΔΡΑ	ΕΔΡΑΣΗ - ΨΑΛΛΙΔΑΣ Χ. (ΚΟ)	7,847,611	1.2	1.18	0.00	A	0.150	0.150	0.00	6.23	6.36	---
ΕΚΤΕΡ	ΕΚΤΕΡ (ΚΟ)	11,250,000	0.52	5.91	0.01	K	0.525	0.480	9.38	0.03	0.04	2015
ΕΛΛΑΚΤ	ΕΛΛΑΚΤΟΡ (ΚΟ)	177,001,313	1.03	201.78	0.45	K	1.14	1.09	4.59	-0.30	-0.51	2015
ΙΝΚΑΤ	ΙΝΤΡΑΚΑΤ (ΚΟ)	23,154,250	1.36	9.52	0.02	K	0.411	0.368	11.68	-0.19	-0.26	2015
ΚΛΜ	ΚΛΟΥΚΙΝΑΣ - ΛΑΠΠΑΣ (ΚΟ)	40,219,218	0.3	15.48	0.03	K	0.385	0.292	31.85	-0.02	-0.02	2015
ΜΗΧΚ	ΜΗΧΑΝΙΚΗ (ΚΟ)	66,937,526	0.7	9.19	0.02	A	0.100	0.100	0.00	0.00	0.00	---
ΜΗΧΠ	ΜΗΧΑΝΙΚΗ (ΠΟ)	25,968,987	0.7			A	0.096	0.096	0.00	0.00	0.00	---
ΠΡΔ	ΠΡΟΟΔΕΥΤΙΚΗ (ΚΟ)	24,319,250	0.3	1.17	0.00	Δ	0.048	0.027	77.78	-0.01	-0.08	2015
<b>Υλικά Συσκευασίας</b>												
<b>5 Τίτλοι-Stocks, ΣΥΝΟΛΟ ΚΛΑΔΟΥ :</b>												
ΒΙΣ	ΒΙΣ (ΚΟ)	4,968,600	2.88	4.52	0.01	K	0.910	0.830	9.64	0.00	0.00	2015
ΚΑΡΤΖ	ΚΑΡΑΤΖΗ (ΚΟ)	14,679,792	1.68	70.46	0.16	K	4.80	4.01	19.70	0.67	0.39	2015

P/E	Προ φόρων before tax	Μετα φών after tax	Μέρισμα / Προμήριμα 2015 Dividend / Interim	Μέρισμα / Προμήριμα 2016 Dividend / Interim	Μερίσματα/απόδοση Dividend Yield (%) (ε4)	Διακυμάνσεις Τιμών Φεβρουαρίου Monthly Price in February		Διακυμάνσεις Τιμών από 1/1/2017 Price Range since 1.1.2017		Αξία Συναλλαγών Value of Transactions (ε5) (ε6)	Όγκος Συναλλαγών Transactions Volume (7)	Αριθμός Πράξεων Number of Trades	Μηνιαία Εμπορευσιμότητα Monthly Marketability (%)	Securities (ε1)
						Κατώτερη Low	Ανώτερη High	Κατώτερη Low	Ανώτερη High					
						2.47	2.84	2.47	3.06	11,374,091.42	4,271,250	8,743	1.84	: TOTAL OF SECTOR
										11,374,091.42	4,271,250	8,743	1.84	PPC (CR)
										1,575,784.35	333,088	1,501	0.23	: TOTAL OF SECTOR
	5.3	8.1	0.25			3.42	3.66	3.42	3.75	337,067.35	95,413	304	0.26	HESSALONIKA WATER & SEWERAGE
	9.5	12.2	0.31			5.04	5.36	5.04	5.65	1,238,717.00	237,675	1,197	0.22	EYDAP S.A. (CR)
										123,266.76	119,182	402	0.45	: TOTAL OF SECTOR
	7.2	9.6				0.96	1.12	0.84	1.12	123,266.76	119,182	402	0.45	ELTON SA (CR)
										877,875.67	318,390	1,094	0.24	: TOTAL OF SECTOR
	20.4					2.70	3.00	2.70	3.00	7,957.90	2,881	12	0.02	DAIOS PLASTICS SA (CR)
	1.4	1.6				0.51	0.62	0.51	0.70	908.48	1,532	7	0.04	DRUCKFARBEN HELLAS (CR)
	4.7	6.2				2.35	2.67	2.18	2.69	740,435.86	288,335	995	0.64	THRACE PLASTICS SA (CR)
	6.1	8.7	0.12			4.77	5.20	4.77	5.25	128,545.08	25,592	79	0.06	CRETE PLASTICS SA (CR)
						0.57	0.63	0.57	0.70	28.35	50	1	0.00	SPIROY AGRICULTURE SA (CR)
										40,306.62	153,229	334	0.57	: TOTAL OF SECTOR
						0.18	0.18	0.18	0.18	0.00	0	0	0.00	ALCO HELLAS SA (CR)
						0.15	0.36	0.15	0.36	40,306.62	153,229	334	0.70	ALUMIL (CR)
										23,184,013.42	3,626,329	9,821	1.66	: TOTAL OF SECTOR
	4.1	5.7				6.33	7.14	6.06	7.14	23,077,526.16	3,420,480	9,373	2.93	MYTILINEOS HOLDINGS (CR)
						0.48	0.55	0.43	0.55	106,487.26	205,849	448	0.20	HALKOR SA (CB)
										139,584.52	248,108	808	0.32	: TOTAL OF SECTOR
						0.69	0.93	0.69	0.93	122,231.33	148,046	565	0.80	ELASTRON (CR)
						0.18	0.23	0.18	0.35	5,768.61	28,891	85	0.14	KORDELLOS BROS SA (CR)
						0.18	0.20	0.18	0.24	24.88	139	3	0.00	N. LEVEDERIS SA (CB)
			0.04			0.23	0.33	0.23	0.33	1,956.47	7,645	22	0.35	N. LEVEDERIS SA (PB)
						0.13	0.16	0.13	0.21	8,461.74	58,784	102	0.37	BITROS HOLDING SA (CR)
						0.20	0.31	0.16	0.31	1,129.71	4,123	25	0.04	SIDMA SA (CR)
						0.02	0.04	0.02	0.10	11.78	480	6	0.04	GIRAKIAN PROFIL SA (CB)
										95,814.38	13,763	121	2.94	: TOTAL OF SECTOR
	0.5	0.5				6.36	7.89	5.77	8.25	95,814.38	13,763	121	2.94	MERMEREN KOMB. A.D. PR. (GDR)
										19,835,706.72	2,155,946	6,561	0.99	: TOTAL OF SECTOR
						0.11	0.17	0.11	0.18	391.51	2,867	143	0.02	AKRITAS SA (CR)
						0.42	0.65	0.42	0.75	50,567.62	104,802	431	3.35	UNIBIOS (CR)
	6.9	15.1				0.73	0.87	0.73	0.87	277,347.41	350,262	1,032	1.23	IKTINOS HELLAS SA (CR)
	5.0	8.3				3.04	4.10	3.04	4.10	3,484,189.80	869,627	541	1.73	KYRIAKIDIS MARBLES SA (CR)
						0.15	0.21	0.15	0.25	4,694.11	25,669	32	0.26	MATHIOS REFRACTORY SA (CR)
						0.05	0.12	0.05	0.17	4,919.10	46,560	73	0.25	VARVERIS - MODA BAGNO SA (CR)
						0.06	0.06	0.06	0.06	1,099.92	18,332	6	0.05	INTERWOOD-XYLEMPORIA (CR)
						0.06	0.08	0.06	0.11	364.02	5,524	10	0.22	INTERWOOD-XYLEMPORIA (PR)
	35.4	42.2	0.31			20.84	22.94	20.81	22.94	15,235,980.12	682,063	4,077	0.89	TITAN CEMENT (CR)
	17.3	20.6	0.31			14.74	16.10	13.52	16.10	776,153.11	50,240	216	0.66	TITAN CEMENT CO. (PR)
										6,224,098.47	4,983,522	8,374	0.69	: TOTAL OF SECTOR
						0.42	0.48	0.38	0.51	338,292.91	758,371	1,246	0.98	J & P - AVAX SA (CR)
						0.03	0.05	0.03	0.05	2,226.39	51,161	45	0.15	AEGEK (CR)
						0.65	0.65	0.41	0.65	45.57	70	3	0.00	ATHENA SA (CR)
						0.01	0.01	0.01	0.01	0.00	0	0	0.00	ATTI - KAT SA (CR)
						0.05	0.08	0.05	0.11	2,682.90	37,134	43	0.21	BIOTER SA (CR)
	8.0					2.21	2.38	2.21	2.42	3,128,363.22	1,373,716	2,964	1.33	GEK TERNA (CR)
						0.29	0.29	0.29	0.29	0.00	0	0	0.00	DOMIKI KRITIS SA (CR)
						0.15	0.15	0.15	0.15	0.00	0	0	0.00	EDRASIS - C. PSALLIDAS SA (CR)
	12.7	11.1	0.04			0.45	0.56	0.40	0.56	47,838.71	96,871	109	0.86	EKTER SA (CR)
						1.04	1.17	1.04	1.24	2,591,241.75	2,346,964	3,273	1.33	ELLAKTOR (CR)
						0.33	0.50	0.33	0.57	51,594.64	129,939	287	0.56	INTRACOM CONSTR. (CR)
						0.29	0.40	0.25	0.40	61,155.08	175,266	379	0.44	KLOUKINAS - LAPPAS SA (CR)
						0.10	0.10	0.10	0.10	0.00	0	0	0.00	MICHANIKI SA (CR)
						0.10	0.10	0.10	0.10	0.00	0	0	0.00	MICHANIKI SA (PR)
						0.03	0.05	0.02	0.05	657.30	14,030	25	0.06	PROODEFTIKH SA (CR)
										275,969.81	171,001	283	0.42	: TOTAL OF SECTOR
						0.81	0.91	0.81	0.91	1,377.27	1,547	11	0.03	VIS SA (CR)
	5.6	9.7				4.01	4.89	3.90	4.89	133,453.76	30,756	100	0.21	KARATZIS SA (CR)



Σύμβολο ΟΑΣΗΣ OASHS Code	Χρεογράφα (1)	Αριθμός Εισηγμένων Χρεογράφων Number of Listed Securities (2)	Ονομαστική Αξία Χρημ/κή Αξία (Εκτ. Ευρώ) Market Capitalisation (Million Euro) (-)	% στη Συνολική Χρημ/κή Αξία% in Total Market Capitalisation	Κατηγορία - Category (3)	No Σημείωσης - Note Nr	Τιμή Κλεισίματος Closing Price	Τιμή Κλεισίματος Πρ. Μήνα Previous Month Closing Price	% Μεταβολή Μηνός % Monthly Price Change	Κέρδη ανά Μετοχή Profits per Share		Έτος χρήσης Fiscal year
										προ φόρων before tax	μετά φόρων after tax	
ΠΑΙΡ	ΠΑΪΡΗΣ ΠΛΑΣΤΙΚΩΝ (ΚΟ)	4,971,466	1.46	0.95	0.00	K	0.191	0.170	12.35	-0.12	-0.11	2015
ΠΠΑΚ	PAPERPACK (ΚΟ)	3,953,090	0.9	6.40	0.01	K	1.62	1.41	14.89	0.00	0.00	2015
ΦΛΕΞΟ	FLEXORACK (ΚΟ)	11,720,024	0.54	41.49	0.09	K	3.54	3.26	8.59	0.49	0.31	2015
<b>Διαφοροποιημένες Βιομηχανίες</b>												
2 Τίτλοι-Stocks, ΣΥΝΟΛΟ ΚΛΑΔΟΥ :		449,352,442		639.59	1.44							
CENER	CENERGY HOLDINGS (ΚΑ)	190,162,681	---	173.05	0.39	K	0.910	0.822	10.71	0.00	0.00	---
BIO	VIOHALCO SA/NV (ΚΑ)	259,189,761	---	466.54	1.05	K	1.80	1.39	29.50	0.00	0.00	---
<b>Ηλεκτρικά Μέρη &amp; Εξοπλισμός</b>												
1 Τίτλοι-Stocks, ΣΥΝΟΛΟ ΚΛΑΔΟΥ :		22,996,875		21.85	0.05							
ΑΛΚΑΤ	NEXANS ΕΛΛΑΣ (ΚΟ)	22,996,875	1.25	21.85	0.05	X	0.950	1.01	-5.94	0.00	0.00	2015
<b>Εμπορικά Οχήματα και Φορτηγά</b>												
2 Τίτλοι-Stocks, ΣΥΝΟΛΟ ΚΛΑΔΟΥ :		44,585,245		53.99	0.12							
ΕΛΤΚ	ΕΛΤΡΑΚ (ΚΟ)	14,050,971	0.34	20.37	0.05	K	1.45	1.29	12.40	0.28	0.20	2015
ΝΕΩΡΣ	ΝΕΩΡΙΟΝ (ΚΟ)	23,463,874	0.8	2.93	0.01	A	0.125	0.125	0.00	0.00	0.00	---
ΠΕΤΡΟ	ΠΕΤΡΟΠΟΥΛΟΣ ΠΕΤΡΟΣ (ΚΟ)	7,070,400	0.93	30.69	0.07	K	4.34	4.21	3.09	0.17	0.08	2015
<b>Μηχανήματα Βιομηχανικού Εξοπλισμού</b>												
4 Τίτλοι-Stocks, ΣΥΝΟΛΟ ΚΛΑΔΟΥ :		136,693,132		432.49	0.97							
ΚΛΕΜ	ΚΛΕEMAN HELLAS (ΚΟ)	23,648,700	0.35	47.77	0.11	X	2.02	2.02	0.00	0.20	0.15	2015
ΜΕΒΑ	ΜΕΒΑCO (ΚΟ)	10,500,000	0.95	10.26	0.02	K	0.977	0.990	-1.31	-0.10	-0.13	2015
ΜΕΤΚ	ΜΕΤΚΑ (ΚΟ)	51,950,600	0.32	368.85	0.83	K	7.10	6.46	9.91	1.93	1.33	2015
ΦΡΙΓΟ	FRIGOGLOSS (ΚΟ)	50,593,832	0.3	5.62	0.01	E	0.111	0.109	1.83	-0.69	-1.15	2015
<b>Υπηρεσίες Μεταφορών</b>												
2 Τίτλοι-Stocks, ΣΥΝΟΛΟ ΚΛΑΔΟΥ :		35,080,000		504.75	1.13							
ΟΛΘ	ΟΛΘ (ΚΟ)	10,080,000	3	189.00	0.42	K	18.75	19.49	-3.80	0.00	0.00	2015
ΟΛΠ	ΟΛΠ (ΚΟ)	25,000,000	2	315.75	0.71	K	12.63	12.66	-0.24	0.39	0.34	2015
<b>Υποστηρικτικές Υπηρεσίες προς Επιχειρήσεις</b>												
4 Τίτλοι-Stocks, ΣΥΝΟΛΟ ΚΛΑΔΟΥ :		65,390,349		23.46	0.05							
ΕΣΥΜΒ	ΕΥΡΩΣΥΜΒΟΥΛΟΙ (ΚΟ)	8,623,225	0.6	4.60	0.01	K	0.534	0.543	-1.66	-0.04	-0.10	2015
ΔΥΚ	INFORM LYGOS Π. (ΚΟ)	20,578,374	0.62	9.47	0.02	K	0.460	0.498	-7.63	-0.11	-0.08	2015
ΝΙΟΥΣ	ΕΙΔΗΣΕΟΦΩΝΙΚΗ ΕΛΛΑΣ (ΚΟ)	27,848,000	0.3	6.43	0.01	K	0.231	0.230	0.43	0.06	0.03	2015
ΧΑΪΔΕ	ΧΑΪΔΕΜΕΝΟΣ (ΚΟ)	8,340,750	1.18	2.95	0.01	K	0.354	0.312	13.46	0.00	0.00	2015
<b>Προμηθευτές Βιομηχανίας</b>												
3 Τίτλοι-Stocks, ΣΥΝΟΛΟ ΚΛΑΔΟΥ :		31,802,311		16.46	0.04							
ΒΟΣΥΣ	ΒΟΓΙΑΤΖΟΓΛΟΥ SYSTEMS (ΚΟ)	6,325,000	0.6	7.65	0.02	K	1.21	1.21	0.00	0.03	0.00	2015
ΓΕΒΚΑ	ΓΕΝΙΚΗ ΕΜΠΟΡΙΟΥ (ΚΟ)	24,060,000	0.3	8.20	0.02	K	0.341	0.374	-8.82	0.05	0.03	2015
ΔΙΟΝ	ΔΙΟΝIC (ΚΟ)	1,417,311	0.3	0.60	0.00	E	0.423	0.386	9.59	0.32	0.25	2015
<b>Απόσταξη &amp; Ονοπααραγωγή</b>												
3 Τίτλοι-Stocks, ΣΥΝΟΛΟ ΚΛΑΔΟΥ :		42,524,440		5.46	0.01							
ΚΤΗΛΑ	ΚΤΗΜΑ Κ. ΛΑΖΑΡΙΔΗ (ΚΟ)	15,804,800	0.36	4.43	0.01	K	0.280	0.370	-24.32	-0.07	-0.08	2015
ΜΠΟΚΑ	ΜΠΟΥΤΑΡΗΣ Ι. & ΥΙΟΣ (ΚΑ)	25,179,640	0.6	1.03	0.00	E	0.037	0.047	-21.28	-0.03	-0.03	2015
ΜΠΟΠΙ	ΜΠΟΥΤΑΡΗΣ Ι. & ΥΙΟΣ (ΠΑ)	1,540,000	0.6			E	0.066	0.066	0.00	-0.03	-0.03	2015
<b>Αναψυκτικά</b>												
1 Τίτλοι-Stocks, ΣΥΝΟΛΟ ΚΛΑΔΟΥ :		366,640,638		8,352.07	18.77							
ΕΕΕ	COCA-COLA HBC AG (ΚΟ)	366,640,638	5.7CHF	8,352.07	18.77	K	22.78	21.05	8.22	0.97	0.76	---
<b>Γεωργία &amp; Αλιεία</b>												
4 Τίτλοι-Stocks, ΣΥΝΟΛΟ ΚΛΑΔΟΥ :		588,586,108		99.88	0.22							
ΓΑΛΑΞ	ΓΑΛΑΞΙΔΙ (ΚΟ)	14,076,360	0.37	4.11	0.01	K	0.292	0.300	-2.67	0.00	0.00	2015
ΕΛΙΧΘ	ΕΛΛΗΝΙΚΕΣ ΙΧΘΥΟΚΑΛ/ΡΓΕΙΕΣ (ΚΟ)	30,390,000	0.31	2.13	0.00	A	0.070	0.070	0.00	0.00	0.00	---
ΚΡΕΚΑ	ΚΡΕΚΑ (ΚΟ)	7,125,216	0.65	0.86	0.00	E	0.120	0.172	-30.23	0.00	0.00	2015
ΝΗΡ	ΝΗΡΕΥΣ (ΚΟ)	291,497,368	0.3	55.97	0.13	K	0.192	0.174	10.34	0.85	0.75	2015
ΣΕΛΟ	ΣΕΛΟΝΤΑ (ΚΟ)	245,497,164	0.3	36.82	0.08	K	0.150	0.148	1.35	-0.08	-0.08	2015
<b>Τρόφιμα</b>												
12 Τίτλοι-Stocks, ΣΥΝΟΛΟ ΚΛΑΔΟΥ :		231,458,261		168.87	0.38							
ΕΒΖ	ΕΛ. ΒΙΟΜ. ΖΑΧΑΡΗΣ (ΚΑ)	36,748,909	0.73	2.76	0.01	A	0.075	0.075	0.00	-1.81	-1.97	---
ΕΒΡΟΦ	ΕΒΡΟΦΑΡΜΑ (ΚΟ)	13,673,200	0.88	4.79	0.01	K	0.350	0.350	0.00	0.08	0.04	2015
ΕΛΓΕΚ	ΕΛΓΕΚΑ (ΚΟ)	31,734,530	1.6	3.81	0.01	K	0.120	0.170	-29.41	-0.31	-0.23	2015
ΚΑΝΑΚ	ΚΑΝΑΚΗΣ Σ. (ΚΟ)	7,500,000	0.69	17.55	0.04	K	2.34	2.37	-1.27	0.00	0.00	2015
ΚΕΠΕΝ	ΚΕΠΕΝΟΥ ΜΥΛΟΙ (ΚΟ)	6,700,000	0.8	10.65	0.02	K	1.59	1.25	27.20	0.00	0.00	2015
ΚΜΟΛ	ΚΑΡΑΜΟΛΕΓΚΟΣ (ΚΟ)	9,742,920	0.4	19.29	0.04	K	1.98	1.95	1.54	0.05	-0.08	2015
ΚΡΕΤΑ	ΚΡΕΤΑ ΦΑΡΜ (ΚΟ)	29,480,000	0.42	13.12	0.03	K	0.445	0.420	5.95	-0.10	-0.11	2015
ΚΡΙ	ΚΡΙ - ΚΡΙ (ΚΟ)	33,065,136	0.38	63.49	0.14	K	1.92	1.86	3.23	0.00	0.00	2015
ΛΟΥΛΗ	ΛΟΥΛΗ ΜΥΛΟΙ (ΚΟ)	17,125,062	0.94	24.32	0.05	K	1.42	1.53	-7.19	0.18	0.03	2015
ΝΙΚΑΣ	ΝΙΚΑΣ (ΚΟ)	20,231,328	0.6	2.08	0.00	E	0.103	0.110	-6.36	-1.12	-1.16	2015
ΠΕΡΣ	ΠΕΡΣΕΥΣ (ΚΟ)	17,240,776	0.37	3.95	0.01	X	0.229	0.250	-8.40	0.00	0.00	2015
ΣΑΡΑΝ	ΣΑΡΑΝΤΟΠΟΥΛΟΣ ΚΥΛ/ΜΥΛΟΙ (ΚΟ)	4,181,450	0.5	2.63	0.01	K	0.630	0.630	0.00	-0.16	-0.17	2015
ΧΚΡΑΝ	ΧΑΤΖΗΚΡΑΝΙΩΤΗ Ε. ΥΙΟΙ (ΚΟ)	4,034,950	0.68	0.44	0.00	E	0.109	0.040	172.50	0.00	0.00	2015
<b>Διαρκή Καταναλωτικά Αγαθά</b>												
4 Τίτλοι-Stocks, ΣΥΝΟΛΟ ΚΛΑΔΟΥ :		195,209,470		243.33	0.55							

P/E		Μέρισμα / Προμήνια 2015 Dividend / Interim		Μέρισμα / Προμήνια 2016 Dividend / Interim		Μερίσματα/αποδόση Dividend Yield (%) <sup>(54)</sup>		Διακυμάνσεις Τιμών Φεβρουαρίου Monthly Price in February		Διακυμάνσεις Τιμών από 1/1/2017 Price Range since 1.1.2017		Αξία Συναλλαγών Value of Transactions <sup>(6)</sup>	Όγκος Συναλλαγών Transactions Volume <sup>(7)</sup>	Αριθμός Πράξεων Number of Trades	Μηνιαία Εμπορευσιμότητα Monthly Marketability (%)	Securities <sup>(4)</sup>	
Προ φόρων before tax	Μετα φόρων after tax	Μέρισμα Dividend	Προμήνια Interim	Μέρισμα Dividend	Προμήνια Interim	Κατώτερη Low	Ανώτερη High	Κατώτερη Low	Ανώτερη High								
---	---	---	---	---	---	0.11	0.20	0.11	0.22	10,670.20	68,622	19	1.38			PAIRIS SA (CR)	
2.1	3.1	0.11	---	---	---	1.38	1.74	1.26	1.74	87,593.42	57,834	83	1.46			PAPERPACK (CR)	
5.7	8.8	---	---	---	---	3.30	3.75	2.90	3.75	42,875.16	12,242	70	0.10			FLEXOPACK SA (CR)	
<b>Diversified Industrials</b>																	
												13,255,163.28	10,037,696	14,070	2.23	: TOTAL OF SECTOR	
---	---	---	---	---	---	0.82	0.96	0.62	0.96	3,885,085.33	4,298,096	6,257	2.26			CENERGY HOLDINGS (CB)	
---	---	---	---	---	---	1.39	1.88	1.24	1.88	9,370,077.95	5,739,600	7,813	2.21			VIOHALCO SA/NV (CB)	
<b>Electrical Components &amp; Equipment</b>																	
												2,960.32	2,986	34	0.01	: TOTAL OF SECTOR	
---	---	---	---	---	---	0.86	1.07	0.86	1.07	2,960.32	2,986	34	0.01			NEXANS HELLAS SA (CR)	
<b>Commercial Vehicles &amp; Trucks</b>																	
												48,157.40	17,535	215	0.04	: TOTAL OF SECTOR	
4.3	6.0	---	---	---	---	1.30	1.45	1.22	1.45	11,928.46	9,031	20	0.06			ELTRAK SA (CR)	
---	---	---	---	---	---	0.13	0.13	0.13	0.13	0.00	0	0	0.00			NEORION SA (CR)	
21.1	43.4	---	---	---	---	4.14	4.38	4.07	4.38	36,228.94	8,504	195	0.12			PETROPOULOS PETROS (CR)	
<b>Industrial Machinery</b>																	
												4,496,273.05	2,450,598	2,959	1.79	: TOTAL OF SECTOR	
7.5	10.0	---	---	---	---	2.02	2.02	1.95	2.04	328,603.50	162,675	109	0.69			KLEEMAN HELLAS SA (CR)	
---	---	---	---	---	---	0.93	0.99	0.90	1.01	1,044.74	1,075	5	0.01			MEVACO SA (CR)	
3.7	5.4	0.12	---	---	---	6.34	7.13	6.10	7.13	3,950,272.94	578,892	2,240	1.11			METKA (CR)	
---	---	---	---	---	---	0.11	0.16	0.09	0.16	216,351.87	1,707,956	605	3.38			FRIGOGLASS SA (CR)	
<b>Transportation Services</b>																	
												1,070,018.16	81,910	1,818	0.23	: TOTAL OF SECTOR	
9.9	13.6	0.58	---	---	---	18.30	19.48	17.55	19.60	101,720.75	5,425	179	0.05			TPA SA (CR)	
35.5	41.4	0.11	---	---	---	12.30	13.05	12.30	13.42	968,297.41	76,485	1,639	0.31			P.P.A. S.A. (CR)	
<b>Business Support Services</b>																	
												36,625.87	95,292	213	0.15	: TOTAL OF SECTOR	
---	---	---	---	---	---	0.46	0.56	0.45	0.66	5,792.94	11,816	85	0.14			EUROCONSULTANTS S.A. (CR)	
---	---	0.07	---	---	---	0.43	0.57	0.43	0.60	19,302.30	37,844	53	0.18			INFORM P. LYKOS SA (CR)	
3.3	6.6	0.01	---	---	---	0.23	0.27	0.23	0.28	6,960.08	30,049	34	0.11			NEWSPHONE HELLAS SA (CR)	
4.4	---	---	---	---	---	0.22	0.35	0.21	0.35	4,570.55	15,583	41	0.19			HAIDEMENOS SA (CR)	
<b>Industrial Suppliers</b>																	
												13,388.09	37,345	107	0.12	: TOTAL OF SECTOR	
33.6	---	---	---	---	---	1.09	1.21	1.09	1.48	13.08	12	7	0.00			VOGIATZOGLOU SYSTEMS SA (CR)	
6.3	10.5	0.01	---	---	---	0.32	0.37	0.32	0.37	11,644.65	33,163	67	0.14			GEN. COMMERCIAL & IND.SA (CR)	
0.1	0.2	---	---	---	---	0.31	0.56	0.31	0.56	1,730.36	4,170	33	0.29			DIONIC (CR)	
<b>Distillers &amp; Vintners</b>																	
												21,657.12	76,377	127	0.18	: TOTAL OF SECTOR	
---	---	---	---	---	---	0.26	0.39	0.20	0.39	20,701.61	56,189	98	0.36			KTIMA KOSTAS LAZARIDIS SA (CR)	
---	---	---	---	---	---	0.04	0.06	0.04	0.07	955.51	20,188	29	0.08			J.BOUTARIS & SON HOLD. SA (CB)	
---	---	---	---	---	---	0.07	0.07	0.07	0.07	0.00	0	0	0.00			J.BOUTARIS & SON HOLD. (PB)	
<b>Soft Drinks</b>																	
												17,676,865.72	801,994	2,944	0.22	: TOTAL OF SECTOR	
---	---	0.40	---	---	---	20.68	23.62	20.37	23.62	17,676,865.72	801,994	2,944	0.22			CC HBC AG (CR)	
<b>Farming Fishing &amp; Plantations</b>																	
												195,090.67	1,008,526	977	0.17	: TOTAL OF SECTOR	
10.7	46.9	---	---	---	---	0.25	0.31	0.25	0.40	43,527.24	152,106	152	1.08			GALAXIDI S.A. (CR)	
---	---	---	---	---	---	0.07	0.07	0.07	0.07	0.00	0	0	0.00			HELLENIC FISHFARMING SA (CR)	
---	---	---	---	---	---	0.12	0.19	0.09	0.19	2,196.83	15,543	21	0.22			KRE.KA SA (CR)	
0.1	0.1	---	---	---	---	0.16	0.20	0.16	0.20	143,606.62	801,880	673	0.28			NIREFS SA (CR)	
---	---	---	---	---	---	0.14	0.17	0.14	0.18	5,759.98	38,997	131	0.02			SELONDA AQUACULTURE SA (CR)	
<b>Food Products</b>																	
												267,020.16	243,516	860	0.11	: TOTAL OF SECTOR	
---	---	---	---	---	---	0.08	0.08	0.08	0.08	0.00	0	0	0.00			HEL. SUGAR INDUSTRY SA (CB)	
3.1	6.7	---	---	---	---	0.32	0.35	0.27	0.35	470.40	1,470	18	0.01			EVROFARMA SA (CR)	
---	---	---	---	---	---	0.11	0.17	0.10	0.17	2,934.53	21,659	66	0.07			ELGEKA SA (CR)	
5.7	8.5	---	---	---	---	2.20	2.50	2.20	2.59	22,445.37	9,742	145	0.13			S.KANAKIS SA (CR)	
10.6	20.1	0.02	---	---	---	1.25	1.81	1.11	1.81	60,919.75	36,090	98	0.54			MILLS KEPENOS (CR)	
24.0	---	0.01	---	---	---	1.95	2.14	1.95	2.14	8,190.17	4,045	18	0.04			KARAMOLEGOS SA (CR)	
---	---	---	---	---	---	0.40	0.46	0.40	0.49	26,036.64	62,277	162	0.21			KRETA FARM SA (CR)	
14.6	16.3	0.06	---	---	---	1.82	1.93	1.75	1.93	73,529.40	39,097	195	0.12			KRI-KRI S.A. (CR)	
8.5	46.2	---	---	---	---	1.35	1.60	1.33	1.66	69,740.38	46,425	122	0.27			LOULIS MILLS SA (CR)	
---	---	---	---	---	---	0.09	0.11	0.09	0.13	510.62	4,902	5	0.02			NIKAS SA (CR)	
1.3	2.0	---	---	---	---	0.20	0.25	0.20	0.25	388.95	1,798	7	0.01			PERSEUS SA (CR)	
---	---	---	---	---	---	0.57	0.63	0.57	0.63	701.40	1,120	5	0.03			FLOUR MILLS SARANTOPOULOS SA	
---	---	---	---	---	---	0.03	0.11	0.03	0.11	1,152.55	14,891	19	0.37			CHATZIKRANIOTIS & SONS SA (CR)	
<b>Durable Household Products</b>																	
												4,913,643.68	1,233,334	1,669	0.63	: TOTAL OF SECTOR	

Σύμβολο ΟΑΣΗΣ OASHS Code	Χρεόγραφο (1)	Αριθμός Εισηγμένων Χρεογράφων Number of Listed Securities (1)	Ονομαστική Αξία Χρημ/κή Αξία (Εκστ. Ευρώ) Market Capitalisation (Million Euro) (%)	% στη Συνολική Χρημ/κή Αξία% in Total Market Capitalisation	Κατηγορία - Category (S)	No Σημείωσης - Note Nr	Τιμή Κλεισίματος Closing Price	Τιμή Κλεισίματος Πρ. Μηνός Previous Month Closing Price	% Μεταβολή Μηνός % Monthly Price Change	Κέρδη ανά Μετοχή Profits per Share		Έτος χρίσης Fiscal year
										προ φόρων before tax	μετά φόρων after tax	
ΓΕΔ	Γ.Ε. ΔΗΜΗΤΡΙΟΥ (ΚΟ)	77,376,446	0.34	0.77	0.00	Ε	0.010	0.018	-44.44	-0.08	-0.09	2015
ΕΦΤΖΙ	F.G. EUROPE (ΚΟ)	52,800,154	0.3	27.98	0.06	Κ	0.530	0.561	-5.53	0.02	0.00	2015
ΤΡΟΠ	ΤΡΟΠΑΙΑ ΣΥΜΜΕΤΟΧΙΚΗ (ΚΟ)	510,840	1	1.02	0.00	Α	2.00	2.00	0.00	18.06	14.93	---
ΥΑΛΚΟ	ΥΑΛΚΟ - ΚΩΝΣΤΑΝΤΙΝΟΥ (ΚΑ)	13,191,620	0.62	0.53	0.00	Ε	0.040	0.040	0.00	-0.28	-0.29	2015
ΦΡΛΚ	FOURLIS ΣΥΜΜΕΤΟΧΩΝ (ΚΟ)	51,330,410	1.07	213.02	0.48	Κ	4.15	4.36	-4.82	0.05	0.01	2015
<b>Έπιπλα</b>												
4 Τίτλοι-Stocks, ΣΥΝΟΛΟ ΚΛΑΔΟΥ :		128,770,271		13.38	0.03							
ΒΑΡΓ	ΒΑΡΑΓΚΗΣ (ΚΟ)	4,737,503	0.32	1.04	0.00	Ε	0.220	0.220	0.00	-0.43	-0.50	2015
ΒΙΟΚΑ	ΒΙΟΚΑΡΠΕΤ (ΚΟ)	23,986,500	1.05	6.40	0.01	Κ	0.267	0.288	-7.29	-0.21	-0.18	2015
ΔΡΟΜΕ	ΔΡΟΜΕΑΣ (ΚΟ)	34,720,000	0.31	3.65	0.01	Κ	0.105	0.113	-7.08	-0.06	-0.06	2015
ΣΑΤΟΚ	ΣΑΤΟ ΑΕ (ΚΟ)	65,326,268	0.53	2.29	0.01	Ε	0.035	0.080	-56.25	-0.11	-0.10	2015
<b>Κατασκευή Κατοικιών</b>												
1 Τίτλοι-Stocks, ΣΥΝΟΛΟ ΚΛΑΔΟΥ :		40,693,350		51.68	0.12							
ΟΛΥΜΠ	ΤΕΧΝΙΚΗ ΟΛΥΜΠΙΑΚΗ (ΚΟ)	40,693,350	5	51.68	0.12	Κ	1.27	1.02	24.51	-0.33	-0.33	2015
<b>Παιχνίδια</b>												
1 Τίτλοι-Stocks, ΣΥΝΟΛΟ ΚΛΑΔΟΥ :		136,059,759		1,816.4	4.08							
ΜΠΕΛΑ	JUMBO (ΚΟ)	136,059,759	0.88	1,816.40	4.08	Κ	13.35	13.00	2.69	1.01	0.77	2016
<b>Ρουχισμός &amp; Αξεσουάρ</b>												
11 Τίτλοι-Stocks, ΣΥΝΟΛΟ ΚΛΑΔΟΥ :		170,383,746		36.47	0.08							
ΑΑΑΚ	ΤΡΙΑ ΑΛΦΑ (ΚΟ)	766,000	1	2.38	0.01	Δ	2.59	2.59	0.00	0.00	0.00	2015
ΑΑΑΠ	ΤΡΙΑ ΑΛΦΑ (ΠΟ)	245,000	1			Δ	1.63	1.63	0.00	0.00	0.00	2015
ΒΑΡΝΗ	ΒΑΡΒΑΡΕΣΟΣ (ΚΑ)	16,383,428	0.3	2.47	0.01	Ε	0.151	0.105	43.81	0.00	0.00	2015
ΔΟΥΡΟ	ΔΟΥΡΟΣ (ΚΟ)	3,961,300	1.28	1.27	0.00	Ε	0.320	0.400	-20.00	0.00	0.00	2015
ΕΛΒΕ	ΕΛΒΕ Α.Β.Ε.Ε. (ΚΟ)	3,307,500	0.96	6.52	0.01	Κ	1.97	1.78	10.67	-0.03	0.00	2015
ΕΛΥΦ	ΕΛΛΗΝΙΚΗ ΥΦΑΝΤΟΥΡΓΙΑ (ΚΟ)	13,692,227	1.47	1.60	0.00	Α	0.117	0.117	0.00	-0.97	-0.94	---
ΕΠΙΛΚ	ΕΠΙΛΕΚΤΟΣ (ΚΟ)	52,067,296	0.3	9.68	0.02	Κ	0.186	0.183	1.64	-0.05	-0.05	2016
ΛΑΝΑΚ	ΛΑΝΑΚΑΜ (ΚΟ)	5,939,268	0.62	3.27	0.01	Κ	0.551	0.551	0.00	0.00	0.00	2015
ΜΙΝ	ΜΙΝΕΡΒΑ (ΚΑ)	6,200,000	0.5	0.25	0.00	Κ	0.040	0.036	11.11	-0.26	-0.26	2015
ΜΟΥΖΚ	ΜΟΥΖΑΚΗΣ (ΚΑ)	32,188,050	1.04	4.67	0.01	Κ	0.145	0.158	-8.23	-0.12	-0.12	2015
ΝΑΥΠ	ΚΛΩΣ/ΓΙΑ ΝΑΥΠΑΚΤΟΥ (ΚΑ)	11,510,102	0.89	2.52	0.01	Κ	0.219	0.239	-8.37	-0.06	-0.07	2015
ΤΕΞΤ	ΤΕΞΑΠΡΕΤ (ΚΟ)	13,920,000	0.32	1.11	0.00	Α	0.080	0.080	0.00	0.00	0.00	---
ΦΙΕΡ	ΦΙΕΡΑΤΕΕ (ΚΟ)	10,203,575	0.73	0.72	0.00	Κ	0.071	0.071	0.00	0.00	0.00	2015
<b>Είδη Προσωπικής Φροντίδας</b>												
3 Τίτλοι-Stocks, ΣΥΝΟΛΟ ΚΛΑΔΟΥ :		99,164,851		408.74	0.92							
ΚΟΡΡΕΣ	ΚΟΡΡΕΣ (ΚΟ)	13,586,500	0.39	50.81	0.11	Κ	3.74	3.48	7.47	-0.01	-0.11	2015
ΠΑΠ	ΠΑΠΟΥΤΣΑΝΗΣ (ΚΟ)	50,797,369	0.31	8.03	0.02	Κ	0.158	0.190	-16.84	0.00	0.00	2015
ΣΑΡ	ΣΑΡΑΝΤΗΣ ΓΡ. (ΚΟ)	34,780,982	1.55	349.90	0.79	Κ	10.06	10.31	-2.42	0.66	0.53	2015
<b>Καπνός</b>												
1 Τίτλοι-Stocks, ΣΥΝΟΛΟ ΚΛΑΔΟΥ :		2,760,000		718.84	1.62							
ΚΑΡΕΛ	ΚΑΡΕΛΙΑ (ΚΑ)	2,760,000	11.83	718.84	1.62	Χ	260.45	279.00	-6.65	30.45	19.53	2015
<b>Ιατρικές Υπηρεσίες</b>												
5 Τίτλοι-Stocks, ΣΥΝΟΛΟ ΚΛΑΔΟΥ :		499,985,749		148.6	0.33							
ΑΧΟΝ	ΑΧΟΝ ΣΥΜΜΕΤΟΧΩΝ (ΚΟ)	20,255,805	0.3	1.11	0.00	Ε	0.055	0.013	323.08	-3.18	-3.25	2015
ΕΥΡΟΜ	EUROMEDICA (ΚΟ)	21,820,410	0.8	0.17	0.00	Ε	0.008	0.010	-20.00	-2.39	-2.50	2015
ΙΑΣΩ	ΙΑΣΩ (ΚΟ)	65,441,118	0.44	31.35	0.07	Κ	0.479	0.417	14.87	-0.04	0.12	2015
ΙΑΤΡ	ΙΑΤΡΙΚΟ ΑΘΗΝΩΝ (ΚΟ)	86,735,980	0.31	48.40	0.11	Κ	0.558	0.562	-0.71	-0.19	-0.18	2015
ΥΓΕΙΑ	ΥΓΕΙΑ (ΚΟ)	305,732,436	0.41	67.57	0.15	Κ	0.221	0.176	25.57	-0.10	-0.09	2015
<b>Ιατρικός Εξοπλισμός</b>												
1 Τίτλοι-Stocks, ΣΥΝΟΛΟ ΚΛΑΔΟΥ :		4,419,616		1.81	0.00							
ΜΕΝΤΙ	ΜΕΔΙΣΟΝ ΕΛΛΑΣ (ΚΟ)	4,419,616	1.58	1.81	0.00	Ε	0.410	0.360	13.89	0.25	0.40	2015
<b>Φαρμακευτικά Προϊόντα</b>												
1 Τίτλοι-Stocks, ΣΥΝΟΛΟ ΚΛΑΔΟΥ :		51,081,030		4.24	0.01							
ΛΑΒΙ	ΛΑΒΙΦΑΡΜ (ΚΟ)	51,081,030	1	4.24	0.01	Ε	0.083	0.088	-5.68	-0.20	-0.21	2015
<b>Εξειδικευμένο Λιανικό Εμπόριο</b>												
6 Τίτλοι-Stocks, ΣΥΝΟΛΟ ΚΛΑΔΟΥ :		141,863,810		1,280.77	2.88							
ΑΣΚΟ	A.S. COMPANY (ΚΟ)	13,126,020	0.65	9.45	0.02	Κ	0.720	0.640	12.50	0.00	0.00	2015
ΜΛΑΝΤ	MICROLAND COMPUTERS (ΚΟ)	13,555,100	1	8.68	0.02	Α	0.640	0.640	0.00	0.00	0.00	---
ΜΟΤΟ	ΜΟΤΟΔΥΝΑΜΙΚΗ (ΚΟ)	11,700,000	0.59	4.72	0.01	Κ	0.403	0.489	-17.59	0.03	0.03	2015
ΝΑΚΑΣ	ΝΑΚΑΣ ΜΟΥΣΙΚΗ (ΚΟ)	6,340,000	0.6	4.32	0.01	Κ	0.681	0.821	-17.05	0.12	0.10	2016
ΡΕΒΟΙΛ	ΡΕΒΟΪΛ (ΚΟ)	22,280,000	0.3	8.04	0.02	Κ	0.361	0.415	-13.01	-0.12	-0.14	2015
ΣΦΑ	ΣΦΑΚΙΑΝΑΚΗΣ (ΚΟ)	7,914,480	0.3	7.03	0.02	Ε	0.888	0.888	0.00	-2.33	-2.66	2015
ΦΦΓΚΡΙ	FOLLI-FOLLIE (ΚΟ)	66,948,210	0.3	1,238.54	2.78	Κ	18.50	17.72	4.40	3.36	2.79	2015
<b>Τηλεόραση &amp; Ψυχαγωγία</b>												
1 Τίτλοι-Stocks, ΣΥΝΟΛΟ ΚΛΑΔΟΥ :		148,978,482		10.48	0.02							
ΑΒΕ	AUDIOVISUAL (ΚΟ)	48,184,910	0.7	4.43	0.01	Κ	0.092	0.089	3.37	-0.26	-0.29	2015
ΤΗΛΕΤ	ΤΗΛΕΤΥΠΟΣ (ΚΟ)	100,793,572	0.3	6.05	0.01	Α	0.060	0.060	0.00	0.00	0.00	---
<b>Εκδόσεις</b>												
4 Τίτλοι-Stocks, ΣΥΝΟΛΟ ΚΛΑΔΟΥ :		65,719,655		13.38	0.03							

P/E	Προ φόρων before tax	Μετα φóρων after tax	Μέρισμα / Προμήρεια 2015 Dividend / Interim	Μέρισμα / Προμήρεια 2016 Dividend / Interim	Μερίσματα/απόδοση Dividend Yield (%) <sup>(14)</sup>	Διακυμάνσεις Τιμών Φεβρουαρίου Monthly Price in February		Διακυμάνσεις Τιμών από 1/1/2017 Price Range since 1.1.2017		Αξία Συναλλαγών Value of Transactions <sup>(6)</sup> , <sup>(8)</sup>	Όγκος Συναλλαγών Transactions Volume <sup>(7)</sup> <sup>(3)</sup>	Αριθμός Πράξεων Number of Trades	Μηνιαία Εμπορευσιμότητα Monthly Marketability (%)	Securities <sup>(1)</sup>	
						Κατώτερη Low	Ανώτερη High	Κατώτερη Low	Ανώτερη High						
---	---	---	---	---	---	0.01	0.02	0.01	0.03	775.31	70,430	60	0.09	G.E. DIMITRIOU (CR)	
29.6	**	---	---	---	---	0.46	0.58	0.46	0.58	7,362.38	13,443	33	0.03	F.G. EUROPE S.A. (CR)	
---	---	---	---	---	---	2.00	2.00	2.00	2.00	0.00	0	0	0.00	TROPEA HOLDING (CR)	
---	---	---	---	---	---	0.04	0.04	0.04	0.04	45.44	1,136	3	0.01	YALCO - CONSTANTINOU SA (CB)	
60.8	**	---	---	---	---	4.12	4.57	3.95	4.58	4,905,460.55	1,148,325	1,573	2.24	FOURLIS (CR)	
<b>Furnishings</b>															
										8,324.63		87,927	77	0.07	: TOTAL OF SECTOR
---	---	---	---	---	---	0.22	0.22	0.22	0.22	0.00	0	0	0.00	VARANGIS AVEPE S.A. (CR)	
---	---	---	---	---	---	0.26	0.32	0.26	0.32	1,288.06	4,730	13	0.02	BIOKARPET S.A.(CR)	
---	---	---	---	---	---	0.10	0.12	0.10	0.12	5,570.01	51,686	20	0.15	DROMEAS SA (CR)	
---	---	---	---	---	---	0.04	0.09	0.04	0.11	1,466.56	31,511	44	0.05	SATO SA (CR)	
<b>Home Construction</b>															
										131,421.79		112,527	600	0.28	: TOTAL OF SECTOR
---	---	---	---	---	---	0.97	1.41	0.90	1.41	131,421.79	112,527	600	0.28	TECHNICAL OLYMPIC SA (CR)	
<b>Toys</b>															
										31,116,786.77		2,342,315	10,166	1.72	: TOTAL OF SECTOR
9.6	12.6	---	0.36	2.70	12.62	13.94	12.62	15.09		31,116,786.77	2,342,315	10,166	1.72	JUMBO SA (CR)	
<b>Clothing &amp; Accessories</b>															
										12,698.99		53,202	238	0.03	: TOTAL OF SECTOR
---	---	---	---	---	---	2.59	2.59	2.59	2.59	0.00	0	0	0.00	TRIA ALFA SA (CR)	
---	---	---	---	---	---	1.63	1.63	1.63	1.63	0.00	0	0	0.00	TRIA ALFA SA (PR)	
---	---	---	---	---	---	0.13	0.15	0.03	0.15	42.80	300	6	0.00	VARVARESSOS SA (CB)	
---	---	---	---	---	---	0.32	0.40	0.32	0.40	48.00	150	1	0.00	DUROS SA (CR)	
---	---	---	---	---	---	1.68	2.00	1.63	2.00	4,584.74	2,461	29	0.07	ELVE SA (CR)	
---	---	---	---	---	---	0.12	0.12	0.12	0.12	0.00	0	0	0.00	HELLENIC FABRICS SA (CR)	
---	---	---	---	---	---	0.13	0.20	0.12	0.20	5,029.64	30,518	129	0.06	SELECTED TEXT. IND. ASSOC (CR)	
---	---	---	---	---	---	0.50	0.55	0.50	0.59	8.93	18	1	0.00	LANAKAM SA (CR)	
---	---	---	---	---	---	0.03	0.05	0.03	0.05	29.03	809	8	0.01	MINERVA KNITWEAR SA (CB)	
---	---	---	---	---	---	0.13	0.17	0.13	0.18	1,128.69	7,450	32	0.02	EL. D. MOUZAKIS SA (CB)	
---	---	---	---	---	---	0.20	0.26	0.18	0.26	1,494.51	6,666	12	0.06	NAFPAKTOS TEXTILE IND. SA (CB)	
---	---	---	---	---	---	0.08	0.08	0.08	0.08	0.00	0	0	0.00	TEXAPRET SA (CR)	
---	---	---	---	---	---	0.06	0.08	0.05	0.08	332.65	4,830	20	0.05	FIERATEX SA (CR)	
<b>Personal Products</b>															
										5,012,604.97		909,879	3,356	0.92	: TOTAL OF SECTOR
---	---	---	---	---	---	3.30	3.88	3.30	3.88	690,607.67	188,850	591	1.39	KORRES (CR)	
**	---	---	---	---	---	0.13	0.20	0.13	0.22	47,405.27	310,358	689	0.61	PAPOUTSANIS (CR)	
11.7	14.5	0.16	---	---	10.00	10.85	10.00	11.14		4,274,592.03	410,671	2,076	1.18	GR. SARANTIS SA (CR)	
<b>Tobacco</b>															
										254,754.90		952	42	0.03	: TOTAL OF SECTOR
8.2	12.8	8.50	---	---	255.00	289.00	255.00	289.00		254,754.90	952	42	0.03	KARELIA TOBACCO CO. SA (CB)	
<b>Health Care Providers</b>															
										979,135.93		3,898,843	2,810	0.78	: TOTAL OF SECTOR
---	---	---	---	---	---	0.02	0.06	0.01	0.06	4,343.18	86,693	69	0.43	AXON HOLDING SA (CR)	
---	---	---	---	---	---	0.01	0.01	0.01	0.01	1.62	202	10	0.00	EUROMEDICA SA (CR)	
---	4.4	---	---	---	---	0.40	0.50	0.39	0.50	358,080.91	785,310	1,115	1.20	IASO SA (CR)	
---	---	---	---	---	---	0.55	0.61	0.55	0.65	13,835.44	24,164	84	0.03	ATHENS MEDICAL CENTER SA (CR)	
---	---	---	---	---	---	0.17	0.24	0.15	0.24	602,874.78	3,002,474	1,532	0.98	HYGEIA SA (CR)	
<b>Medical Equipment</b>															
										2,450.58		6,960	19	0.16	: TOTAL OF SECTOR
1.9	1.2	---	---	---	---	0.28	0.41	0.27	0.41	2,450.58	6,960	19	0.16	MEDICON S.A (CR)	
<b>Pharmaceuticals</b>															
										5,005.81		60,412	90	0.12	: TOTAL OF SECTOR
---	---	---	---	---	---	0.07	0.09	0.07	0.10	5,005.81	60,412	90	0.12	LAVIPHARM SA (CR)	
<b>Specialty Retailers</b>															
										21,552,430.06		1,365,090	8,031	0.96	: TOTAL OF SECTOR
4.1	6.1	---	---	---	---	0.65	0.75	0.64	0.75	94,573.69	135,206	91	1.03	AS COMPANY SA (CR)	
---	---	---	---	---	---	0.64	0.64	0.64	0.64	0.00	0	0	0.00	MICROLAND COMPUTERS SA (CR)	
17.1	16.6	---	---	---	---	0.38	0.51	0.37	0.55	1,336.03	3,213	24	0.03	MOTODYNAMICS S.A. (CR)	
7.1	8.4	---	---	---	---	0.60	0.90	0.60	0.90	19,581.61	22,234	96	0.35	NAKAS MUSIC	
---	---	---	---	---	---	0.30	0.42	0.30	0.43	8,430.57	24,435	79	0.11	REVOIL (CR)	
---	---	---	---	---	---	0.89	0.89	0.21	0.89	88.80	100	2	0.00	SFAKIANAKIS SA (CR)	
5.1	6.2	---	---	---	---	17.44	18.95	17.31	19.76	21,428,419.36	1,179,902	7,739	1.76	FOLLI FOLLIE (CR)	
<b>Broadcasting &amp; Entertainment</b>															
										1,523.50		19,775	52	0.01	: TOTAL OF SECTOR
---	---	---	---	---	---	0.07	0.09	0.06	0.09	1,523.50	19,775	52	0.04	AUDIO VISUAL ENTERPRISES (CR)	
---	---	---	---	---	---	0.06	0.06	0.06	0.06	0.00	0	0	0.00	TELETIPOS SA (CR)	
<b>Publishing</b>															
										530.89		18,780	150	0.03	: TOTAL OF SECTOR

Σύμβολο ΟΑΣΗΣ OASHS Code	Χρεογράφα (1)	Αριθμός Εισηγμένων Χρεογράφων Number of Listed Securities (4)	Όνομαστική Αξία Χρημ/κή Αξία (Εκστ. Ευρώ) Market Capitalisation (Million Euro) (5)	% στη Συνολική Χρημ/κή Αξία% in Total Market Capitalisation	Κατηγορία - Category (5)	No Σημείωσης - Note Nr	Τιμή Κλεισίματος Closing Price	Τιμή Κλεισίματος Πρ. Μήνα Previous Month Closing Price	% Μεταβολή Μηνός % Monthly Price Change	Κέρδη ανά Μετοχή Profits per Share		Έτος χρήσης Fiscal year
										προ φόρων before tax	μετά φόρων after tax	
ΑΤΕΚ	ΑΤΤΙΚΕΣ ΕΚΔΟΣΕΙΣ (ΚΟ)	15,300,000	0.3	11.96	0.03	K	0.782	0.782	0.00	0.02	0.01	2015
ΛΙΒΑΝ	ΛΙΒΑΝΗ ΕΚΔΟΤ. ΟΡΓ. (ΚΟ)	7,734,375	1	0.05	0.00	F	0.007	0.007	0.00	-0.44	-0.44	2015
ΝΑΥΤ	ΝΑΥΤΕΜΠΟΡΙΚΗ (ΚΟ)	23,935,280	0.3	0.98	0.00	K	0.041	0.043	-4.65	0.00	0.00	2015
ΠΗΓΑΣ	ΠΗΓΑΣΟΣ ΕΚΔΟΤΙΚΗ Α.Ε. (ΚΟ)	18,750,000	0.3	0.38	0.00	E	0.020	0.030	-33.33	-2.82	-2.94	2015
<b>Τυχερά Παιχνίδια</b>												
3 Τίτλοι-Stocks, ΣΥΝΟΛΟ ΚΛΑΔΟΥ :		579,085,527		2,898.15		6.51						
ΙΝΛΟΤ	ΙΝΤΡΑΛΟΤ (ΚΟ)	158,961,721	0.3	179.63	0.40	K	1.13	1.08	4.63	0.16	-0.13	2015
ΟΠΑΠ	ΟΠΑΠ (ΚΟ)	319,000,000	0.3	2,708.31	6.09	K	8.49	8.20	3.54	0.94	0.66	2015
ΣΕΝΤΡ	CENTRIC ΣΥΜΜΕΤΟΧΩΝ (ΚΟ)	101,123,806	0.36	10.21	0.02	K	0.101	0.091	10.99	-0.03	-0.03	2015
<b>Ξενοδοχεία</b>												
4 Τίτλοι-Stocks, ΣΥΝΟΛΟ ΚΛΑΔΟΥ :		124,309,706		964.18		2.17						
ΑΣΤΗΡ	ΑΣΤΗΡ ΠΑΛΑΣ (ΚΟ)	81,122,516	3	444.55	1.00	X	5.48	5.48	0.00	-0.04	-0.04	2015
ΙΟΝΑ	ΙΟΝΙΚΗ ΞΕΝΟΔΟΧΕΙΑΚΗ (ΚΟ)	13,404,440	8.63	131.36	0.30	X	9.80	9.80	0.00	0.00	0.00	2015
ΛΑΜΨΑ	ΛΑΜΨΑ (ΚΟ)	21,364,000	1.12	356.78	0.80	K	16.70	16.64	0.36	0.07	0.06	2015
ΠΡΕΖΤ	ΓΕΚΕ (ΚΑ)	8,418,750	0.3	31.49	0.07	K	3.74	3.33	12.31	0.00	0.00	2015
<b>Ταξίδια &amp; Τουρισμός</b>												
7 Τίτλοι-Stocks, ΣΥΝΟΛΟ ΚΛΑΔΟΥ :		762,563,772		592.35		1.33						
ΑΝΕΚ	ΑΝΕΚ (ΚΟ)	185,373,016	0.3	10.86	0.02	E	0.057	0.059	-3.39	0.01	0.00	2015
ΑΝΕΠ	ΑΝΕΚ (ΠΟ `90)	312,163	0.3			E	0.422	0.422	0.00	0.01	0.00	2015
ΑΝΕΠΟ	ΑΝΕΚ (ΠΟ `96)	2,969,713	0.3			E	0.056	0.056	0.00	0.01	0.00	2015
ΑΤΤΙΚΑ	ΑΤΤΙΚΑ ΣΥΜΜΕΤΟΧΩΝ (ΚΟ)	191,660,320	0.3	158.89	0.36	X	0.829	0.839	-1.19	0.17	0.17	2015
ΚΥΡΙΟ	ΚΥΡΙΑΚΟΥΛΗΣ (ΚΟ)	7,595,160	0.6	3.72	0.01	K	0.490	0.593	-17.37	0.05	-0.06	2015
ΜΙΝΟΑ	ΜΙΝΩΙΚΕΣ ΓΡΑΜΜΕΣ ΑΝΕ (ΚΟ)	106,980,050	2.25	256.75	0.58	X	2.40	2.40	0.00	0.17	0.17	2015
ΝΕΛ	ΝΕΛ (ΚΟ)	255,459,600	0.3	17.88	0.04	A	0.070	0.070	0.00	0.00	0.00	---
ΟΤΟΕΛ	ΑΥΤΟΗΕΛΛΑΣ (ΚΟ)	12,213,750	0.32	144.24	0.32	K	11.81	11.86	-0.42	2.27	1.53	2015
<b>Υπηρεσίες Ηλεκτρονικών Υπολογιστών</b>												
6 Τίτλοι-Stocks, ΣΥΝΟΛΟ ΚΛΑΔΟΥ :		342,697,708		118.43		0.27						
ΑΓΚΡΙ	ΑΛΦΑ ΓΚΡΙΣΙΝ Α.Ε. (ΚΟ)	14,870,100	0.3	0.31	0.00	E	0.021	0.031	-32.26	-0.19	-0.19	2015
ΑΛΤΕΚ	ΑΛΤΕΚ (ΚΟ)	215,246,452	0.3	2.58	0.01	A	0.012	0.012	0.00	-0.05	-0.06	---
ΒΥΤΕ	ΒΥΤΕ COMPUTER (ΚΟ)	15,816,009	0.3	4.63	0.01	K	0.293	0.284	3.17	-0.08	-0.07	2015
ΚΟΥΑΛ	QUALITY & RELIABILITY (ΚΟ)	27,345,120	0.47	7.03	0.02	K	0.257	0.314	-18.15	-0.07	-0.05	2015
ΚΟΥΕΣ	QUEST ΣΥΜΜΕΤΟΧΩΝ (ΚΟ)	11,921,531	3.32	96.68	0.22	K	8.11	7.39	9.74	0.16	-0.07	2015
ΛΟΓΟΣ	LOGISMOS (ΚΟ)	4,740,000	0.86	1.22	0.00	K	0.258	0.286	-9.79	0.00	0.00	2015
ΠΡΟΦ	PROFILE (ΚΟ)	11,812,193	0.47	5.72	0.01	K	0.484	0.489	-1.02	0.08	0.08	2015
ΠΣΥΣΤ	PC SYSTEMS (ΚΟ)	40,946,303	0.36	0.25	0.00	A	0.006	0.006	0.00	-0.12	-0.12	---
<b>Διαδίκτυο</b>												
1 Τίτλοι-Stocks, ΣΥΝΟΛΟ ΚΛΑΔΟΥ :		110,097,185		23.23		0.05						
ΦΟΡΘ	FORTHNET (ΚΟ)	110,097,185	0.3	23.23	0.05	E	0.211	0.244	-13.52	-0.45	-0.49	2015
<b>Λογισμικό</b>												
3 Τίτλοι-Stocks, ΣΥΝΟΛΟ ΚΛΑΔΟΥ :		22,637,180		54.82		0.12						
ΙΛΥΔΑ	ΙΛΥΔΑ (ΚΟ)	9,090,000	0.9	2.91	0.01	K	0.320	0.320	0.00	-0.05	-0.03	2015
ΚΟΜΠ	COMPUCON (ΚΟ)	1,130,180	0.44	0.01	0.00	Δ	0.006	0.006	0.00	-0.17	-0.02	2015
ΜΛΣ	MLS ΠΛΗΡΟΦΟΡΙΚΗ (ΚΟ)	12,417,000	0.37	51.90	0.12	K	4.18	4.09	2.20	0.00	0.00	2015
<b>Υλικό Υπολογιστών</b>												
3 Τίτλοι-Stocks, ΣΥΝΟΛΟ ΚΛΑΔΟΥ :		43,220,700		80.24		0.18						
ΙΝΤΕΤ	ΙΝΤΕΡΤΕΚ (ΚΟ)	11,233,200	0.73	2.21	0.00	K	0.197	0.229	-13.97	0.30	0.31	2015
ΠΛΑΙΣ	ΠΛΑΙΣΙΟ COMPUTERS (ΚΟ)	22,080,000	0.33	76.18	0.17	K	3.45	3.41	1.17	0.42	0.31	2015
ΣΠΙ	CPI (ΚΟ)	9,907,500	0.3	1.85	0.00	K	0.187	0.187	0.00	0.00	0.00	2016
<b>Ηλεκτρονικός Εξοπλισμός Γραφείων</b>												
1 Τίτλοι-Stocks, ΣΥΝΟΛΟ ΚΛΑΔΟΥ :		8,298,467		6.22		0.01						
ΙΝΤΕΚ	ΙΝΤΕΑΛ ΟΜΙΛΟΣ (ΚΟ)	8,298,467	0.4	6.22	0.01	K	0.749	0.741	1.08	0.12	0.12	2015
<b>Αεροπορικές Εταιρείες</b>												
1 Τίτλοι-Stocks, ΣΥΝΟΛΟ ΚΛΑΔΟΥ :		71,417,100		472.07		1.06						
ΑΡΑΙΓ	ΑΕΡΟΠΟΡΙΑ ΑΙΓΑΙΟΥ (ΚΟ)	71,417,100	0.65	472.07	1.06	K	6.61	6.63	-0.30	1.40	0.96	2015
<b>Εναλλακτικός Ηλεκτρισμός</b>												
2 Τίτλοι-Stocks, ΣΥΝΟΛΟ ΚΛΑΔΟΥ :		191,981,400		398.96		0.90						
ΑΝΕΜΣ	ΕΛ.ΤΕΧ. ΑΝΕΜΟΣ Α.Ε. (ΚΟ)	82,667,000	0.3	95.07	0.21	K	1.15	1.04	10.58	0.15	0.09	2015
ΤΕΝΕΡΓ	ΤΕΡΝΑ ΕΝΕΡΓΕΙΑΚΗ (ΚΟ)	109,314,400	0.3	303.89	0.68	K	2.78	2.78	0.00	0.28	0.16	2015
<b>Διαπραγματεύσιμα Αμοιβαία Κεφάλαια</b>												
3 Τίτλοι-Stocks, ΣΥΝΟΛΟ ΚΛΑΔΟΥ :		1,302,510		.		0.00						
ΑΔΑΚ	ALPHA ETF FTSE Athex Large Cap	619,082	---	0.00	0.00	ΔΑΚ	17.21	16.31	5.54	0.00	0.00	---
ΔΑΚΓΔ	NBGAM ETF ΓΔ Χ.Α.	294,878	---	0.00	0.00	ΔΑΚ	7.51	7.16	4.89	0.00	0.00	---
ΔΑΚΕΤ3	NBGAM ETF GREECE & TURKEY 30	388,550	---			ΔΑΚ	5.56	5.17	7.52	0.00	0.00	---
<b>Διαφοροποιημένες Ε.Ε.Α.Π.</b>												
1 Τίτλοι-Stocks, ΣΥΝΟΛΟ ΚΛΑΔΟΥ :		10,500,000		55.97		0.13						
ΙΝΤΕΡΚΙ	INTERCONTINENTAL (ΚΟ)	10,500,000	4	55.97	0.13	K	5.33	5.58	-4.48	0.00	0.00	---
		37,240,267,030		44,502.21		100.00						

P/E		Μέρισμα / Προμήρισμα 2015 Dividend / Interim	Μέρισμα / Προμήρισμα 2016 Dividend / Interim	Μερίσματα/απόδοση Dividend Yield (%) (ε4)	Διακυμάνσεις Τιμών Φεβρουαρίου Monthly Price in February		Διακυμάνσεις Τιμών από 1/1/2017 Price Range since 1.1.2017		Αξία Συναλλαγών Value of Transactions (ε6)	Όγκος Συναλλαγών Transactions Volume (ε7)	Αριθμός Πράξεων Number of Trades	Μηνιαία Εμπορευσιμότητα Monthly Marketability (%)	Securities (ε1)
Προ φόρων before tax	Μετα φόρων after tax				Κατώτερη Low	Ανώτερη High	Κατώτερη Low	Ανώτερη High					
40.4	64.4	---	---	---	0.78	0.86	0.59	0.86	2.58	3	1	0.00	ATTICA PUBLICATIONS SA (CR)
---	---	---	---	---	0.01	0.01	0.01	0.01	48.13	6,876	3	0.09	LIVANIS SA (CR)
---	---	---	---	---	0.04	0.05	0.04	0.05	465.71	11,295	27	0.05	NAYTEMPORIKI PUBLISHING SA(CR)
---	---	---	---	---	0.02	0.03	0.02	0.04	14.47	606	119	0.00	PEGASUS PUBLISHING S.A. (CR)
<b>Gambling</b>													
									58,497,583.23	7,752,868	15,687	1.34	: TOTAL OF SECTOR
7.2	---	---	---	---	1.07	1.23	1.02	1.23	686,037.92	598,780	1,150	0.38	INTRALOT (CR)
8.6	12.3	0.40	0.12	4.71	8.02	8.55	8.02	8.83	57,795,480.41	6,985,534	14,392	2.19	OPAP (CR)
---	---	---	---	---	0.09	0.12	0.08	0.12	16,064.90	168,554	145	0.17	CENTRIC HOLDINGS (CR)
<b>Hotels</b>													
									1,968,014.64	362,884	1,277	0.29	: TOTAL OF SECTOR
---	---	---	---	---	5.38	5.48	5.34	5.48	1,898,103.88	347,782	1,082	0.43	ASTIR PALACE SA (CR)
71.9	34.9	---	---	---	9.80	9.81	9.50	9.97	1,470.50	150	4	0.00	IONIAN HOTELS SA (CR)
**	**	---	---	---	16.31	16.70	16.15	17.00	25,307.05	1,533	37	0.01	LAMP SA HOTEL SA (CR)
9.6	14.2	0.12	---	---	2.94	3.85	2.94	4.30	43,133.21	13,419	154	0.16	GEKE SA (CB)
<b>Travel &amp; Tourism</b>													
									294,754.11	300,614	574	0.04	: TOTAL OF SECTOR
11.5	24.2	---	---	---	0.05	0.06	0.05	0.06	10,717.12	189,346	189	0.10	ANEK LINES SA (CR)
**	**	---	---	---	0.42	0.42	0.42	0.42	0.00	0	0	0.00	ANEK LINES SA (PR, issue '90)
47.5	99.9	---	---	---	0.06	0.06	0.06	0.06	98.84	1,765	6	0.06	ANEK LINES SA (PR, issue '96)
2.9	2.9	---	---	---	0.79	0.90	0.76	0.90	35,262.39	42,463	140	0.02	ATTICA HOLDINGS (CR)
12.0	---	---	---	---	0.45	0.60	0.45	0.60	13,826.37	26,799	65	0.35	KIRIAKOULIS SHIPPING SA (CR)
11.9	12.1	---	---	---	2.22	2.40	2.22	2.55	60,636.15	25,717	109	0.02	MINOAN LINES SA (CR)
---	---	---	---	---	0.07	0.07	0.07	0.07	0.00	0	0	0.00	NEL SA (CR)
4.6	6.8	0.85	---	---	11.73	12.35	11.53	12.35	174,213.24	14,524	65	0.12	AUTOHELLAS SA (CR)
<b>Computer Services</b>													
									560,045.36	145,740	797	0.04	: TOTAL OF SECTOR
---	---	---	---	---	0.02	0.03	0.02	0.03	27.20	1,200	4	0.01	ALPHA GRISSIN S.A. (CR)
---	---	---	---	---	0.01	0.01	0.01	0.01	0.00	0	0	0.00	ALTEC SA (CR)
---	---	---	---	---	0.28	0.30	0.27	0.31	1,481.58	5,187	43	0.03	BYTE COMPUTER SA (CR)
---	---	---	---	---	0.22	0.33	0.22	0.35	3,525.37	12,458	156	0.05	QUALITY & RELIABILITY SA (CR)
24.7	---	---	---	---	7.18	8.28	6.30	8.28	531,309.76	67,069	421	0.56	QUEST HOLDINGS (CR)
**	---	---	---	---	0.23	0.31	0.23	0.31	6,582.09	24,741	5	0.52	LOGISMOS S.A. (CR)
6.1	6.7	---	---	---	0.46	0.52	0.46	0.52	17,119.36	35,085	168	0.30	PROFILE SA (CR)
---	---	---	---	---	0.01	0.01	0.01	0.01	0.00	0	0	0.00	PC SYSTEMS SA (CR)
<b>Internet</b>													
									3,931.12	17,023	36	0.02	: TOTAL OF SECTOR
---	---	---	---	---	0.20	0.25	0.20	0.30	3,931.12	17,023	36	0.02	Forthnet (CR)
<b>Software</b>													
									386,596.05	95,280	945	0.42	: TOTAL OF SECTOR
---	---	---	---	---	0.29	0.35	0.29	0.48	137.09	468	5	0.01	ILYDA S.A. (CR)
---	---	---	---	---	0.01	0.01	0.01	0.01	6.41	1,069	4	0.09	COMPUCON SA (CR)
20.9	23.0	---	---	---	4.02	4.24	3.98	4.24	386,452.55	93,743	936	0.75	MLS MULTIMEDIA SA (CR)
<b>Computer Hardware</b>													
									276,003.21	98,952	625	0.23	: TOTAL OF SECTOR
0.6	0.6	---	---	---	0.14	0.22	0.13	0.35	3,072.89	18,790	76	0.17	INTERTECH SA (CR)
10.1	14.1	0.08	---	---	3.30	3.63	3.30	3.87	272,915.73	80,086	548	0.36	PLAISIO COMPUTERS SA (CR)
24.0	53.4	---	---	---	0.19	0.19	0.16	0.19	14.59	76	1	0.00	CPI SA (CR)
<b>Electronic Office Equipment</b>													
									1,330.16	1,789	32	0.02	: TOTAL OF SECTOR
5.9	5.9	---	---	---	0.68	0.82	0.68	0.82	1,330.16	1,789	32	0.02	IDEAL GROUP SA (CR)
<b>Airlines</b>													
									5,523,667.48	836,806	3,210	1.17	: TOTAL OF SECTOR
4.9	7.1	0.70	---	---	6.45	6.78	6.30	6.88	5,523,667.48	836,806	3,210	1.17	AEGEAN AIRLINES (CR)
<b>Alternative Electricity</b>													
									2,544,271.15	1,417,574	3,483	0.74	: TOTAL OF SECTOR
4.5	7.4	---	---	---	1.04	1.18	0.88	1.18	942,598.92	849,688	1,154	1.03	ELTECH ANEMOS S.A. (CR)
8.8	15.4	0.09	---	---	2.74	2.93	2.72	3.01	1,601,672.23	567,886	2,329	0.52	TERNA ENERGY (CR)
<b>ETF</b>													
									359,673.11	24,340	66	0.20	: TOTAL OF SECTOR
---	---	---	---	---	16.01	17.74	16.01	17.83	334,650.70	20,476	25	3.31	ALPHA ETF FTSE Athex Large Cap
---	---	---	---	---	7.03	7.63	7.03	7.83	17,854.58	2,538	20	0.86	NBGAM ETF
---	---	---	---	---	5.25	5.72	4.89	5.72	7,167.83	1,326	21	0.34	NBGAM ETF GREECE & TURKEY 30
<b>Diversified REITs</b>													
									18,722.20	3,420	15	0.03	: TOTAL OF SECTOR
---	---	---	---	---	5.33	5.59	5.33	5.59	18,722.20	3,420	15	0.03	INTERCONTINENTAL (CR)
									824,978,563.89	1,487,662,664	303,213	3.99	

## ΕΠΕΞΗΓΗΣΗ ΠΙΝΑΚΩΝ EXPLANATION OF TABLES

$$\text{Spread Συνεδρίασης} = \frac{\sum (\text{Ask}_t - \text{Bid}_t) * \text{Time}_{st} - \text{Time}_t}{(\text{Ask}_t + \text{Bid}_t) / 2 \sum \text{Time}_{st} - \text{Time}_t}$$

Κωδικός ΟΑΣΗΣ  
Ticker Symbol  
H ελληνική ονομασία της μετοχής.  
Share's Greek Name.

Αριθμός εισηγμένων μετοχών στο τέλος του μήνα.  
Number of listed shares at the end of the month.

H αγορά στην οποία ανήκει και διαπραγματεύεται η μετοχή.  
The market in which the share is listed and traded.

Τα προ φόρων και τα μετά φόρων κέρδη ανά μετοχή αντίστοιχα, βάσει του σταθμισμένου - λόγω των μεταβολών μετοχικού κεφαλαίου - αριθμού των μετοχών.  
Before tax and after tax profits per share respectively, according to the weighted - due to share capital changes - number of shares.

Το ιστορικό κλείσιμο της μετοχής την τελευταία συνεδρίαση του μήνα.  
The historical closing price on the last session of the month.

Το έτος χρήσης στο οποίο αναφέρονται τα κέρδη ανά μετοχή και το P / E.  
The fiscal year that the profits per share and the P / E ratio refer to.

Σύμβολο ΟΑΣΗΣ OASHS Code	Χρεόγραφο (1)	Αριθμός Εισηγμένων Χρεογράφων Number of Listed Securities (2)	Ονομαστική Αξία Nominal Value	Χρηματική Αξία (Εκστ. Ευρώ) Market Capitalisation (Million Euro) (3,4,5)	% στη Συνολική Χρηματική Αξία % in Total Market Capitalisation	Κατηγορία - Category (\$) No Σημείωσης - Note Nr	Τιμή Κλεισίματος Closing Price	Τιμή Κλεισίματος Πρ. Μήνα Previous Month Closing Price	% Μεταβολή Μηνός % Monthly Price Change	% Spread Μηνός % Monthly Spread	Κέρδη ανά Μετοχή Profits per Share		Έτος χρήσης Fiscal year
											προ φόρων before tax	μετά φόρων after tax	

H ονομαστική αξία της μετοχής.  
Share's Nominal Value.

% της Χρηματιστηριακής αξίας στο σύνολο της  
% of the capitalisation on the market's total capitalisation.

Οι σημειώσεις παρατίθενται στο τέλος αυτού του πίνακα.  
The notes appear at the end of the this table.

H μερισματοπόδοση υπολογίζεται ως εξής:  

$$\text{Μερισματοπόδοση} = \frac{\text{Τιμή αποκοπέντος μερισματος τελευταίας χρήσης}}{\text{Αποπροσαρμοσμένη(2) τιμή κλεισίματος}}$$

The dividend yield is calculated as follows:  

$$\text{Dividend Yield} = \frac{\text{Last dividend's historical price}}{\text{Readjusted(2) closing price}}$$

Ο δείκτης Τιμή / Κέρδη ανά μετοχή (P/E) υπολογίζεται ως εξής:  

$$\text{P/E} = \frac{\text{Αποπροσαρμοσμένη(2) τιμή κλεισίματος}}{\text{Κέρδη είτε προ είτε μετά φόρων αντίστοιχα}}$$

The ratio Price/Profits per share is calculated as follows:  

$$\text{P/E} = \frac{\text{Readjusted(2) closing price}}{\text{Profits per share either before or after tax respectively}}$$

**Μεταβολή Μηνός (%)**  

$$\frac{\text{Τελευταία τιμή τρέχοντος μήνα} - \text{Τελευταία τιμή προηγούμενου μήνα (προσαρμοσμένη)} * 100}{\text{Τελευταία τιμή προηγούμενου μήνα (προσαρμοσμένη)}}$$

**Monthly Price Change (%)**  

$$\frac{\text{Closing price on present month's last session} - \text{Closing price on previous month's last}}{\text{Closing price on previous month's last}}$$

Τα στοιχεία έχουν προσαρμοστεί για τις τυχόν μεταβολές μετοχικού κεφαλαίου της μετοχής και τις συνακόλουθες προσαρμογές της τιμής ως εξής:  
 Προσαρμοσμένος όγκος συναλλαγών = Ιστορική τιμή κλεισίματος \* Ιστορικός όγκος συναλλαγών / Προσαρμοσμένη τιμή κλεισίματος

Adjusted volume of transactions = Historical closing price \* Historical volume of transactions / Adjusted closing price

P/E	Μέρισμα / Προμήρισμα 2008 Dividend / Interim Dividend 2008	Μέρισμα / Προμήρισμα 2009 Dividend / Interim Dividend 2009	Μερισματοπόδοση Dividend Yield (%) (1,4)	Διακυμάνσεις Τιμών από 1/1.2011 Price Range since 1.1.2011				Αξία Συναλλαγών Value of Transactions (6)	Συναλλαγές σε Τεμάχια Shares Transactions in Items (7)	Αριθμός Πράξεων Number of Trades	Μηνιαία Εμπορευσιμότητα Monthly Marketability (%)	Securities (1)
				Κατώτερη Low	Ανώτερη High	Κατώτερη Low	Ανώτερη High					

H τιμή του μερισματος / προμερισματος της μετοχής κατά την τελευταία χρήση και την προηγούμενη χρήση αντίστοιχα.  
Dividend's price (or Interim dividend) during the last and previous fiscal year respectively.

H μηνιαία αξία συναλλαγών της  
Share's monthly value of

H κατώτερη και ανώτερη προσαρμοσμένη τιμή κλεισίματος της μετοχής σε  
The lowest and highest share's adjusted closing price on month and year basis

H μηνιαία εμπορευσιμότητα υπολογίζεται ως εξής:  

$$\text{Μηνιαία εμπορευσιμότητα} = \frac{\text{Προσ/μέρος όγκος συναλλαγών κατά τη διάρκεια του μήνα} * 100}{\text{Αριθμός μετοχών την τελευταία ημέρα του μήνα}}$$

The monthly marketability is calculated as follows:  

$$\text{Monthly marketability} = \frac{\text{Adjusted volume of transactions within the month}}{\text{Number of shares on the last day of the month}} * 100$$

Ο αριθμός των  
The number of

H αγγλική ονομασία  
Share's Name in English.

(2) Προσαρμοσμένη τιμή = Ιστορική τιμή κλεισίματος \* Συντελεστής προσαρμογής - Adjusted price = Historical closing price \* Adjustment co-efficient  
 Αποπροσαρμοσμένη τιμή = Ιστορική τιμή κλεισίματος \* (1 / Συντελεστής προσαρμογής) - Readjusted price = Historical closing price \* (1 / Adjustment co-efficient)  
 Όπου : Συντελεστής προσαρμογής = Προσαρμοσμένη τιμή κλεισίματος / Ιστορική τιμή κλεισίματος την ημέρα πραγματοποίησης της μεταβολής μετοχικού κεφαλαίου -  
 Where: Adjustment co-efficient = Adjusted closing price / Historical closing price on the day of the share capital change realisation

Αρχής γενομένης του Μηνιαίου Στατιστικού Δελτίου του Ιανουαρίου 2002 για την προσαρμογή των τιμών των μετοχών στις περιπτώσεις εταιρικών πράξεων χρησιμοποιείται η μεθοδολογία του Σταθερού Συντελεστή σύμφωνα με την οποία οι ιστορικές τιμές προγενέστερων της ημερομηνίας αποκοπής δικαιώματος εταιρικής πράξης, πολλαπλασιάζονται με τον σταθερό συντελεστή προσαρμογής όπως αυτός προκύπτει κατά την ημερομηνία αποκοπής. - Adjustments made to share prices following a corporate action, are made through the use of a fixed co-efficient method, whereby prices of the share, during the period prior to the corporate action, are multiplied by the co-efficient.

## ΣΗΜΕΙΩΣΕΙΣ ΜΕΤΟΧΩΝ - STOKS NOTES

1	<p>Συντμήσεις - Abbreviations: Κ = Κοινές = Com. = Common., Πρ. = Προνομιούχες = Pref. = Preferred., Ον. = Ονομαστικές = Reg. = Registered., Αν. = Ανώνυμες = Bear. = Bearer.</p>	***	<p>Τα στοιχεία αφορούν σε σύνολα εταιριών και όχι σε επιμέρους μετοχικές εκδόσεις - Data concern total value of the companies.</p>
14	<p>Η Μερισματαπόδοση προκύπτει από το τελευταίο αποκοπέν μέρισμα (και όχι από τυχόν προμέρισμα) - The Dividend Yield results from the last distributed dividend (and not from any interim dividend).</p>	**	<p>Το P/E είναι μεγαλύτερο από 100. - P/E is higher than 100.</p>
§	<p>Κ= ΚΥΡΙΑ ΑΓΟΡΑ - MAIN MARKET, Χ=ΚΑΤΗΓΟΡΙΑ ΧΑΜΗΛΗΣ ΔΙΑΣΠΟΡΑΣ - LOW DISPERSION, Ε= ΚΑΤΗΓΟΡΙΑ ΕΠΙΤΗΡΗΣΗΣ - SURVEILLANCE, Δ= ΠΡΟΣ ΔΙΑΓΡΑΦΗ - UNDER DELETION, Α= ΚΑΤΑΣΤΑΣΗ ΑΝΑΣΤΟΛΗΣ - SUSPENSION STATUS - Δ = ΔΙΑΠΡΑΓΜΑΤΕΥΣΙΜΑ ΑΜΟΙΒΑΙΑ ΚΕΦΑΛΑΙΑ - EXCHANGE TRADED</p>	9	<p>Στην αξία συναλλαγών των μετοχών συμπεριλαμβάνεται και η αξία των δικαιωμάτων, ενώ στα τεμάχια όχι. - The value of stocks' transactions also includes the rights' transactions while the volume of transactions are not include them.</p>
(*)	<p>Στην περίπτωση του Δ.Α.Κ ο όρος μερίδια αντικαθιστά τον όρο χρεόγραφα - In the case of ETFs the term "Units" replaces the term securities.</p>	10	<p>Στην Αξία Συναλλαγών των Μετοχών περιλαμβάνονται όλοι οι τύποι Πακέτων - All Blocks Methods' Transactions Value are included.</p>





ΣΤΑΘΜΙΣΜΕΝΟ P/E (μετά φόρων) ΤΩΝ ΕΠΙΜΕΡΟΥΣ ΚΛΑΔΩΝ ΚΑΙ ΣΥΝΟΛΟΥ ΤΗΣ ΑΓΟΡΑΣ  
SECTORAL AND COMPOSITE WEIGHTED P/E RATIO (after tax) \*

	2017											2017	
	Ιαν.	Φεβ.	Μάρ.	Απρ.	Μάι.	Ιούν.	Ιούλ.	Αύγ.	Σεπ.	Οκτ.	Νοέμ.	Δεκ.	
	Jan.	Feb.	Mar.	Apr.	May	Jun.	Jul.	Aug.	Sep	Oct	Nov.	Dec.	
Υλικό Υπολογιστών	14.5	14.6											Computer Hardware
Υπηρεσίες Ηλεκτρονικών Υπολογιστών	6.7	6.7											Computer Services
Σταθερή Τηλεφωνία	35.2	35.2											Fixed Line Telecommunications
Γεωργία & Αλιεία	3.7	3.3											Farming Fishing & Plantations
Τρόφιμα	21.0	20.6											Food Products
Ιατρικός Εξοπλισμός	1.2	1.2											Medical Equipment
Συμβατικός Ηλεκτρισμός													Conventional Electricity
Υδρευση	11.5	11.4											Water
Βασικά Χημικά	9.6	9.6											Commodity Chemicals
Εξειδικευμένα Χημικά	7.8	7.8											Specialty Chemicals
Υπηρεσίες Ακίνητης Περιουσίας	16.4	16.4											Real Estate Services
Ε.Ε.Α.Π. Βιομηχανικών & Επαγγελματικών Χώρων	30.1	30.1											Industrial & Office REITs
Εξειδικευμένες Ε.Ε.Α.Π.	12.0	12.0											Specialty REITs
Αεροπορικές Εταιρείες	7.1	7.1											Airlines
Εναλλακτικός Ηλεκτρισμός	13.6	13.5											Alternative Electricity
<b>ΣΥΝΟΛΟ</b>	<b>20.0</b>	<b>19.9</b>											<b>TOTAL</b>

\* Για τη στάθμιση του P/E λαμβάνεται υπόψη η κεφαλαιοποίηση των εισηγμένων εταιριών σε σχέση με το άθροισμα της κεφαλαιοποίησης του κλάδου. - In the calculation of the weighted composite and sectoral P/E ratio the market value of each listed company, compared to the each market value each sector is taken into consideration. Με βάση την τιμή κλεισίματος στο τέλος του μήνα - Based on the closing price at the end of each month.

**Σημείωση:** Εταιρίες που παρουσίασαν "Ζημιές" ή P/E μεγαλύτερο ή ίσο του 100 δεν λαμβάνονται υπόψη. - Companies with "Losses" as well as with P/E ratio over or equal to 100 points are not taken into consideration.



ΣΤΑΘΜΙΣΜΕΝΗ ΜΕΡΙΣΜΑΤΑΠΟΔΟΣΗ ΤΩΝ ΕΠΙΜΕΡΟΥΣ ΚΛΑΔΩΝ ΚΑΙ ΣΥΝΟΛΟΥ ΤΗΣ ΑΓΟΡΑΣ  
SECTORAL AND COMPOSITE WEIGHTED D.Y. RATIO \*

	2017											2017	
	Ιαν.	Φεβ.	Μάρ.	Απρ.	Μάι.	Ιούν.	Ιούλ.	Αύγ.	Σεπ.	Οκτ.	Νοέμ.	Δεκ.	
	Jan.	Feb.	Mar.	Apr.	May	Jun.	Jul.	Aug.	Sep	Oct	Nov.	Dec.	
Υδρευση													Water
Εξειδικευμένα Χημικά													Specialty Chemicals
Ε.Ε.Α.Π. Βιομηχανικών & Επαγγελματικών Χώρων	4.6	4.9											Industrial & Office REITs
Εξειδικευμένες Ε.Ε.Α.Π.													Specialty REITs
Αεροπορικές Εταιρείες													Airlines
Εναλλακτικός Ηλεκτρισμός													Alternative Electricity
<b>ΣΥΝΟΛΟ</b>	<b>4.3</b>	<b>4.2</b>											<b>TOTAL</b>

\* Για τη στάθμιση της D.Y. λαμβάνεται υπόψιν η κεφαλαιοποίηση των εισηγμένων εταιριών σε σχέση με το άθροισμα της κεφαλαιοποίησης του κλάδου. - In the calculation of the weighted composite and sectoral D.Y. ratio the market value of each listed company, as compared to the total amount of market value in each sector is taken into consideration. Με βάση την τιμή κλεισίματος στο τέλος του μήνα - Based on the closing price at the end of the month.

Οι 10 Μετοχές με τα μεγαλύτερα και μικρότερα (μετά φόρων) Ρ/Εs κατά την 28/02/2017  
10 Stocks with the Highest and Lowest (after tax) P/Es on 28/02/2017 (\*)

ΜΕΤΟΧΗ - SHARE NAME	P/E	ΜΕΤΟΧΗ - SHARE NAME	P/E
ΑΝΕΚ (ΠΟ '96) - ANEK LINES SA (PR, issue '96)	99.95	ΝΗΡΕΥΣ (ΚΟ) - NIREFS SA (CR)	0.11
ΑΤΤΙΚΕΣ ΕΚΔΟΣΕΙΣ (ΚΟ) - ΑΤΤΙΤΑ PUBLICATIONS SA (CR)	64.40	ΔΙΟΝΙΣ (ΚΟ) - ΔΙΟΝΙΣ (CR)	0.16
CRΠ (ΚΟ) - CRΠ SA (CR)	53.36	ΜΕΡΜΕΡΕΝ ΚΟΜΒ. Α.Δ. ΠΡ. (ΕΛΠ) - ΜΕΡΜΕΡΕΝ ΚΟΜΒ. Α.Δ. ΠΡ. (GDR)	0.53
ΓΑΛΑΞΙΔΙ (ΚΟ) - GALAXIDI S.A. (CR)	46.89	ΙΝΤΕΡΤΕΚ (ΚΟ) - ΙΝΤΕΡΤΕΚ SA (CR)	0.58
ΛΟΥΛΗ ΜΥΛΟΙ (ΚΟ) - ΛΟΥΛΙΣ MILLS SA (CR)	46.22	ΜΕΔΙΣΟΝ ΕΛΛΑΣ (ΚΟ) - ΜΕΔΙΣΟΝ S.A (CR)	1.16
ΠΕΤΡΟΠΟΥΛΟΣ ΠΕΤΡΟΣ (ΚΟ) - ΡΕΤΡΟΠΟΥΛΟΣ ΡΕΤΡΟΣ (CR)	43.43	ΝΤΡΟΥΚΦΑΡΜΠΕΝ ΕΛΛΑΣ (ΚΟ) - DRUCKFARBEN HELLAS (CR)	1.56
ΤΙΤΑΝ (ΚΟ) - ΤΙΤΑΝ CEMENT (CR)	42.23	ΠΕΡΣΕΥΣ (ΚΟ) - PERSEUS SA (CR)	2.03
ΟΛΠ (ΚΟ) - Ρ.Ρ.Α. S.A. (CR)	41.43	ΑΤΤΙΤΑ ΣΥΜΜΕΤΟΧΩΝ (ΚΟ) - ΑΤΤΙΤΑ HOLDINGS (CR)	2.89
ΕΛΛΗΝ. ΧΡΗΜΑΤΙΣΤΗΡΙΑ-Χ.Α. (ΚΟ) - HELLENIC EXCHANGES-A.S.E. (CF)	38.33	ΡΑΡΕΡΠΑΚ (ΚΟ) - ΡΑΡΕΡΠΑΚ (CR)	3.05
ΟΤΕ (ΚΟ) - ΟΤΕ (CR)	35.19	ΕΥΡΩΠΑΪΚΗ ΠΙΣΤΗ (ΚΟ) - EUROPEAN RELIANCE INSUR. (CR)	3.43

\* Εξαιρούνται οι Μετοχές με Ρ/Ε αρνητικό ή >= 100 - The Shares, whose P/E is negative or >= 100 are not Included.

Μετοχές με τις μεγαλύτερες και μικρότερες Μερισματοδόσεις στο Χρηματιστήριο Αθηνών κατά την 28/02/2017  
Stocks with the Highest and Lowest Dividend Yields in the Athex Stock Exchange on 28/02/2017 (\*)

ΜΕΤΟΧΗ - SHARE NAME	Μερισ/δόση Divident Yield (%)	ΜΕΤΟΧΗ - SHARE NAME	
ΕΘΝΙΚΗ ΠΑΝΓΑΙΑ (ΚΟ) - ΝΒΓ ΡΑΝΓΑΕΑ (CR)	4.85		
ΟΠΑΠ (ΚΟ) - ΟΡΑΡ (CR)	4.71		
ΜΟΤΟΡ ΟΪΛ (ΚΟ) - ΜΟΤΟΡ OIL (CR)	4.45		
JUMBO (ΚΟ) - JUMBO SA (CR)	2.70		

\* Χρήση 2015 - Fiscal Year 2015

Τα 10 χρεόγραφα με τις μεγαλύτερες και μικρότερες Μεταβολές Τιμής μέσα στο μήνα Φεβρουάριο 2017  
10 Securities with the Highest and Lowest Price Changes on February 2017 (\*)

ΜΕΤΟΧΗ - SHARE NAME	Μεταβ. Τιμής Pr.Change (%)	ΜΕΤΟΧΗ - SHARE NAME	Μεταβ. Τιμής Pr.Change (%)
ΑΧΟΝ ΣΥΜΜΕΤΟΧΩΝ (ΚΟ) - ΑΧΟΝ HOLDING SA (CR)	323.08	ΣΑΤΟ ΑΕ (ΚΟ) - ΣΑΤΟ SA (CR)	-56.25
ΧΑΤΖΗΚΡΑΝΙΩΤΗ Ε. ΥΙΟΙ (ΚΟ) - ΧΑΤΖΙΚΡΑΝΙΟΤΙΣ & SONS SA (CR)	172.50	ΤΖΙΡΑΚΙΑΝ ΠΡΟΦΙΛ (ΚΑ) - GIRAΚΙΑΝ PROFIL SA (CB)	-52.27
ΠΡΟΟΔΕΥΤΙΚΗ (ΚΟ) - ΠΡΟΟΔΕΥΤΙΚΗ SA (CR)	77.78	Γ.Ε. ΔΗΜΗΤΡΙΟΥ (ΚΟ) - Γ.Ε. ΔΙΜΙΤΡΙΟΥ (CR)	-44.44
ΑΛΟΥΜΥΛ (ΚΟ) - ΑΛΟΥΜΙΛ (CR)	66.67	ΠΗΓΑΣΟΣ ΕΚΔΟΤΙΚΗ Α.Ε. (ΚΟ) - PEGASUS PUBLISHING S.A. (CR)	-33.33
ΒΑΡΒΑΡΕΣΟΣ (ΚΑ) - VARVARESSOS SA (CB)	43.81	ΑΛΦΑ ΓΚΡΙΣΙΝ Α.Ε. (ΚΟ) - ALPHA GRISSIN S.A. (CR)	-32.26
ΚΛΟΥΚΙΝΑΣ - ΛΑΠΠΑΣ (ΚΟ) - ΚΛΟΥΚΙΝΑΣ - ΛΑΠΠΑΣ SA (CR)	31.85	ΚΡΕΚΑ (ΚΟ) - ΚΡΕ.ΚΑ SA (CR)	-30.23
ΒΙΟΗΑΛΚΟ SA/NV (ΚΑ) - ΒΙΟΗΑΛΚΟ SA/NV (CB)	29.50	ΕΛΓΕΚΑ (ΚΟ) - ELGEKA SA (CR)	-29.41
ΕΛΑΣΤΡΟΝ (ΚΟ) - ELASTRON (CR)	28.61	ΚΤΗΜΑ Κ. ΛΑΖΑΡΙΔΗ (ΚΟ) - ΚΤΙΜΑ ΚΟΣΤΑΣ ΛΑΖΑΡΙΔΙΣ SA (CR)	-24.32
ΚΥΡΙΑΚΙΔΗΣ Η.- F.H.L. (ΚΟ) - ΚΥΡΙΑΚΙΔΙΣ MARBLES SA (CR)	27.94	ΜΠΟΥΤΑΡΗΣ Ι. & ΥΙΟΣ (ΚΑ) - J.BOUTARIS & SON HOLD. SA (CB)	-21.28
ΚΕΠΕΝΟΥ ΜΥΛΟΙ (ΚΟ) - MILLS ΚΕΠΕΝΟΣ (CR)	27.20	ΔΟΥΡΟΣ (ΚΟ) - ΔΟΥΡΟΣ SA (CR)	-20.00

\* Οι Μεταβολές Τιμών έχουν λάβει υπόψη τις αποκοπές Μερισμάτων & Δικαιωμάτων - The Price Changes have considered the Dividend  
Ακόμη, εξαιρούνται οι Μετοχές, που έχουν Μηδενικές Μεταβολές Τιμών - The Stocks whose Price Changes equal to zero are not co

Τα 10 χρεόγραφα με την μεγαλύτερη Αξία Συναλλαγών κατά το μήνα Φεβρουάριο 2017  
10 Securities with the highest Transactions Value on February 2017

ΜΕΤΟΧΗ - SHARE NAME	Αξία Συναλλαγών (Ευρώ) Value of Transactions (Euro)	Συμμετοχή * Participation (%)	Όγκος Συναλλαγών (Ευρώ) Transactions Volume (Euro)	Συμμετοχή * Participation (%)
ALPHA BANK (ΚΟ) - ALPHA BANK (CR)	169,838,790.64	20.76	98,927,473	7.19
ΕΘΝΙΚΗ ΤΡΑΠΕΖΑ (ΚΟ) - NATIONAL BANK (CR)	129,186,666.24	15.79	572,897,511	41.64
ΠΕΙΡΑΙΩΣ ΤΡΑΠΕΖΑ (ΚΟ) - PIRAEUS BANK (CR)	86,652,167.13	10.59	489,183,104	35.56
ΟΤΕ (ΚΟ) - ΟΤΕ (CR)	71,054,717.57	8.69	8,299,633	0.60
ΤΡΑΠΕΖΑ EUROBANK ERGASIAS (ΚΟ) - EUROBANK ERGASIAS (CR)	62,635,941.41	7.66	107,563,157	7.82
ΟΠΑΠ (ΚΟ) - ΟΡΑΡ (CR)	57,795,480.41	7.07	6,985,534	0.51
ΜΟΤΟΡ ΟΪΛ (ΚΟ) - MOTOR OIL (CR)	33,922,956.53	4.15	2,405,549	0.17
JUMBO (ΚΟ) - JUMBO SA (CR)	31,116,786.77	3.80	2,342,315	0.17
ΜΥΤΙΛΗΝΑΙΟΣ (ΚΟ) - ΜΥΤΙΛΙΝΕΟΣ HOLDINGS (CR)	23,077,526.16	2.82	3,420,480	0.25
FOLLI-FOLLIE (ΚΟ) - FOLLI FOLLIE (CR)	21,428,419.36	2.62	1,179,902	0.09
<b>ΣΥΝΟΛΟ - TOTAL</b>	<b>686,709,452.22</b>	<b>83.95</b>	<b>1,293,204,658</b>	<b>94.00</b>

\* Επί του Συνόλου των Μετοχών - It refers to the Total of Shares.

Τα 10 Χρεόγραφα με τη μεγαλύτερη εμπορευσιμότητα κατά το μήνα Φεβρουάριο 2017  
10 Securities with the Highest Marketability on February 2017

ΜΕΤΟΧΗ - SHARE NAME	Εμπορ/τα (%) Marketability	Όγκος Συναλλαγών (Ευρώ) Transactions Volume (Euro)	Συμμετοχή * Participation (%)	Όγκος Συναλλαγών (Ευρώ) Transactions Volume (Euro)	Συμμετοχή * Participation (%)
ALPHA ΤΡΑΠΕΖΑ (ΤΠΔ) - ALPHA BANK (W)	6.49	74,056,574	5.38	109,525.74	0.01
ALPHA BANK (ΚΟ) - ALPHA BANK (CR)	6.44	98,927,473	7.19	169,838,790.64	20.76
ΕΘΝΙΚΗ ΤΡΑΠΕΖΑ (ΚΟ) - NATIONAL BANK (CR)	6.26	572,897,511	41.64	129,186,666.24	15.79
ΠΕΙΡΑΙΩΣ ΤΡΑΠΕΖΑ (ΚΟ) - PIRAEUS BANK (CR)	5.60	489,183,104	35.56	86,652,167.13	10.59
ΤΡΑΠΕΖΑ EUROBANK ERGASIAS (ΚΟ) - EUROBANK ERGASIAS (CR)	4.92	107,563,157	7.82	62,635,941.41	7.66
ΕΛΛΗΝ. ΧΡΗΜΑΤΙΣΤΗΡΙΑ-Χ.Α. (ΚΟ) - HELLENIC EXCHANGES-A.S.E. (CR)	3.75	2,448,138	0.18	10,896,984.34	1.33
ΚΥΡΙΑΚΙΔΗΣ Η.- F.H.L. (ΚΟ) - KYRIAKIDIS MARBLES SA (CR)	3.73	869,627	0.06	3,484,189.80	0.43
MARFIN INVESTMENT GROUP (ΚΟ) - MARFIN INVESTMENT GROUP (CR)	3.67	34,456,795	2.50	5,188,881.31	0.63
FRIGOGLASS (ΚΟ) - FRIGOGLASS SA (CR)	3.38	1,707,956	0.12	216,351.87	0.03
UNIBIOS (ΚΟ) - UNIBIOS (CR)	3.35	104,802	0.01	50,567.62	0.01
<b>ΣΥΝΟΛΟ - TOTAL</b>	<b>---</b>	<b>1,382,215,137</b>	<b>100.47</b>	<b>468,260,066.10</b>	<b>57.24</b>

\* Επί του Συνόλου των Μετοχών - It refers to the Total of Shares.

Οι 10 Μεγαλύτερες Εταιρίες με Βάση τη Χρηματιστηριακή τους Αξία κατά την 28/02/2017  
10 Biggest Companies Based on their Market Capitalisation on 28/02/2017

ΕΤΑΙΡΙΕΣ - NAME OF COMPANIES	Χρημ/κή Αξία (Ευρώ) Market Capitalisation (Euro)	Συμμετοχή * Participation (%)
COCA-COLA HBC AG - COCA-COLA HBC AG	8,352,073,733.64	18.77
ΟΤΕ Α.Ε. - HELLENIC TELECOM. ORG.	4,151,573,794.83	9.33
ΟΡΓΑΝΙΣΜΟΣ ΠΡΟΓΝΩΣΤΙΚΩΝ ΑΓΩΝΩΝ ΠΟΔΟΣΦΑΙΡΟΥ Α.Ε. - GREEK ORGANISATION OF FOOTBALL PROGNOSTICS S.A.	2,708,310,000.00	6.09
ALPHA ΤΡΑΠΕΖΑ Α.Ε. - ALPHA BANK A.E.	2,628,066,852.00	5.91
ΕΘΝΙΚΗ ΤΡΑΠΕΖΑ ΤΗΣ ΕΛΛΑΔΟΣ Α.Ε. - NATIONAL BANK OF GREECE S.A.	2,195,316,366.48	4.93
ΤΙΤΑΝ ΑΝΩΝΥΜΗ ΕΤΑΙΡΙΑ ΤΣΙΜΕΝΤΩΝ - TITAN CEMENT COMPANY S.A.	1,854,792,831.52	4.17
JUMBO ΑΝΩΝΥΜΗ ΕΜΠΟΡΙΚΗ ΕΤΑΙΡΙΑ - JUMBO S.A.	1,816,397,782.65	4.08
ΜΟΤΟΡ ΟΪΛ (ΕΛΛΑΣ) ΔΙΥΛΙΣΤΗΡΙΑ ΚΟΡΙΝΘΟΥ ΑΕ - MOTOR OIL (HELLAS) CORINTH REFINERIES SA	1,617,431,508.00	3.63
ΤΡΑΠΕΖΑ ΠΕΙΡΑΙΩΣ Α.Ε. - PIRAEUS BANK S.A.	1,598,172,540.24	3.59
ΕΛΛΗΝΙΚΑ ΠΕΤΡΕΛΑΙΑ Α.Ε. - HELLENIC PETROLEUM S.A.	1,433,429,017.65	3.22
<b>ΣΥΝΟΛΟ - TOTAL</b>	<b>28,355,564,427.01</b>	<b>63.72</b>

\* Επί του Συνόλου της Χρηματιστηριακής Αξίας των Μετοχών - It refers to the Total Shares' Market Capitalisation.

**ΑΠΟΚΟΠΕΣ ΜΕΡΙΣΜΑΤΩΝ  
DIVIDENDS**

Επωνυμία Μετοχής / Εταιρίας Name of Share / Company	Χρήση Fiscal Year	Ημερ. Αποκοπής Μερισμάτων Ex Dividend Date	Μέρισμα ανά μετοχή (Ευρώ) Dividend per share (Euro)	Συνολική Αξία Πληρωμών (Ευρώ) Total Value of Payments (Euro)
<b>ΣΥΝΟΛΟ ΜΕΡΙΣΜΑΤΩΝ - TOTAL OF PAID DIVIDENDS :</b>				<b>0.00</b>
<b>ΓΕΝΙΚΟ ΣΥΝΟΛΟ ΜΕΡΙΣΜΑΤΩΝ &amp; ΤΟΚΟΜΕΡΙΔΙΩΝ - GRAND TOTAL OF PAID DIVIDENDS &amp; COUPONS :</b>				<b>0.00</b>

ΜΕΤΑΒΟΛΕΣ ΜΕΤΟΧΙΚΟΥ ΚΕΦΑΛΑΙΟΥ  
SHARE CAPITAL CHANGES

ΜΕΤΟΧΗ NAME OF STOCK	Ημερομηνία Αποκοπής Ex Date	Αριθμός Νέων Δωρεάν Μετοχών Number of New Bonus Shares	Αριθμός Νέων Μετοχών (Με Καταβολή Μετρητών) Number of New Shares (By Rights' Issue)	Τιμή Διάθεσης Issue Price Euro	Αλλαγή Ονομ. Αξίας (Ευρώ) Change of Nominal Value	
					Νέο New	Παλιό Old
UNIBIOS A.E. ΣΥΜΜΕΤΟΧΩΝ (ΚΟ) - UNIBIOS HOLDINGS S.A. (CR)	07/02/2017	1 νέα ΚΟ / -5 παλιές ΚΟ - 1 new CR / -5 old CR			1.50	0.30



Ημερομηνία Απονομής Δικαιώματος Ex Coupon Date for Rights Issue	Αριθμός Μερισματοδέσμευσης No of Coupon	ΔΙΚΑΙΩΜΑΤΑ ΜΕΤΟΧΩΝ STOCKS RIGHTS	Στοιχεία Τελευταίας Συνεδρίασης του Μήνα Data of Month's Last Session								
			Τιμές Συναλλαγών Τοις Μετρητοίς (Ευρώ) Transactions' Prices in Cash (Euro)			Τιμή Τελευταίας Ζήτησεως Volume of Last Bid	Μηνιαία Τελευταία Προσφορά Volume of Last Offer				
			Κατώτερη Low	Ανώτερη High	Τελευταία Last						
								Συναλλαγές Μηνός σε Τεμάχια Monthly Transactions in Items			
								Αριθμός Πράξεων Μηνός Monthly Nr of Trades			
								Αξία Συναλλαγών Μηνός (Ευρώ) Monthly Value of Transactions (Euro)			

22.12.16

TRASTOR A.E.E. ΑΚΙΝΗΤΗΣ ΠΕΡΙΟΥΣΙΑΣ (ΚΟ) - TRASTOR REAL ESTATE INVESTMENT COMPANY (CR)

130,457

27

256.72



ΑΡΙΘΜΟΣ ΕΙΣΗΓΜΕΝΩΝ ΟΜΟΛΟΓΙΑΚΩΝ ΔΑΝΕΙΩΝ, ΕΤΑΙΡΙΩΝ & ΜΕΤΟΧΙΚΩΝ ΕΚΔΟΣΕΩΝ ΣΤΟ ΤΕΛΟΣ ΤΟΥ ΜΗΝΑ

ETH YEARS	ΧΡΕΟΓΡΑΦΑ - SECURITIES												Δ.Α.Κ - E.T.Fs
	Αριθμός Ομολογιακών Δανείων Number of Bonds *		Κύρια Αγορά Main Market	Χαμηλής Διασποράς Low Dispersion		Επιτήρηση Surveillance		Προς Διαγραφή Under Deletion		Αναστολή Under Suspension			
	Εθνικά National	Διεθνή Foreign	Αριθμός Εταιριών Number of Companies	Αριθμός Εισηγμένων Μετοχών Number of Listed Shares Issues	Αριθμός Εταιριών Number of Companies	Αριθμός Εισηγμένων Μετοχών Number of Listed Shares Issues	Αριθμός Εταιριών Number of Companies	Αριθμός Εισηγμένων Μετοχών Number of Listed Shares Issues	Αριθμός Εταιριών Number of Companies	Αριθμός Εισηγμένων Μετοχών Number of Listed Shares Issues	Αριθμός Εταιριών Number of Companies	Αριθμός Εισηγμένων Μετοχών Number of Listed Shares Issues	
2017 Ιαν. - Jan.	26	0	133	136	12	12	30	33	4	5	21	22	3
2017 Φεβ. - Feb.	25	0	133	136	12	12	31	34	4	5	20	21	3

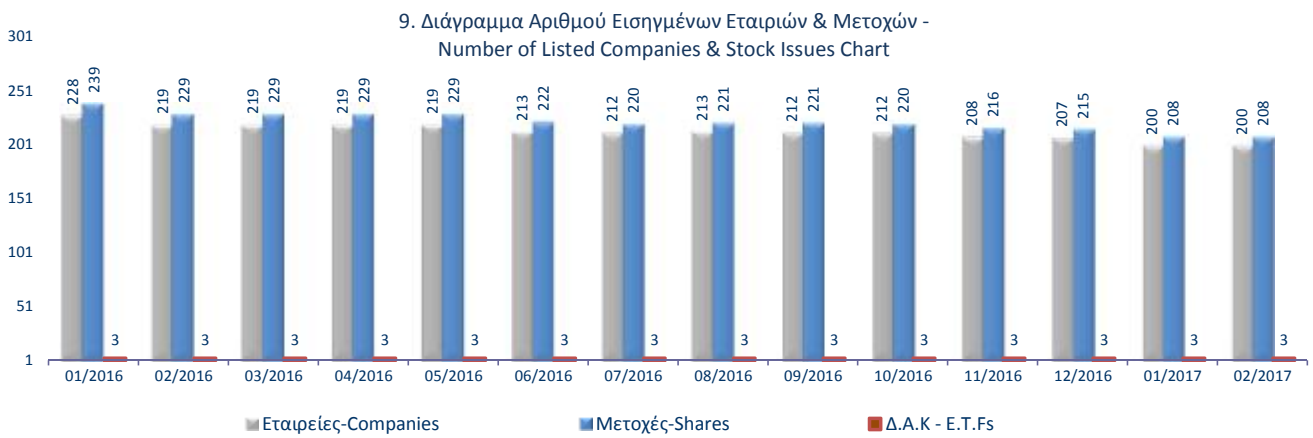

Κυριότεροι ευρωπαϊκοί χρηματιστηριακοί δείκτες (κλείσιμο τέλους περιόδου). Σωρευτικές μεταβολές από 31/12/2012  
Major european stock exchanges indices (closing at the end of period). Cumulative changes since 31/12/2012

ΕΤΟΣ / ΜΗΝΑΣ YEAR / MONTH	HELEX - Greece		BEL20-Βέλγιο		CAC 40-France		DAX-Germany		FTSE MIB - Ιταλία		IBEX 35-Spain		PSI20-Portugal	
	Τιμή στο κλείσιμο	Δ%	Τιμή στο κλείσιμο	Δ%	Τιμή στο κλείσιμο	Δ%	Τιμή στο κλείσιμο	Δ%	Τιμή στο κλείσιμο	Δ%	Τιμή στο κλείσιμο	Δ%	Τιμή στο κλείσιμο	Δ%
2012	907.90		2,475.81		3,641.07		7,612.39		16,273.38		8,167.50		5,655.15	
2013	1,162.68	28.06%	2,923.82	18.10%	4,295.95	17.99%	9,552.16	25.48%	18,967.71	16.56%	9,916.70	21.42%	6,558.85	15.98%
2014	826.18	-9.00%	3,285.26	32.69%	4,272.75	17.35%	9,805.55	28.81%	19,011.96	16.83%	10,279.50	25.86%	4,798.99	-15.14%
2015	631.35	-30.46%	3,700.30	49.46%	4,637.06	27.35%	10,743.01	41.13%	21,418.37	31.62%	9,544.20	16.86%	5,313.17	-6.05%
2016	643.64	-29.11%	3,606.36	45.66%	4,862.31	33.54%	11,481.06	50.82%	19,234.58	18.20%	9,352.10	14.50%	4,679.20	-17.26%
Jan-17	611.75	-32.62%	3,542.27	43.08%	4,748.90	30.43%	11,535.31	51.53%	18,590.73	14.24%	9,315.20	14.05%	4,475.03	-20.87%
Feb-17	645.88	-28.86%	3,584.13	44.77%	4,858.58	33.44%	11,834.41	55.46%	18,913.28	16.22%	9,555.50	16.99%	4,647.90	-17.81%

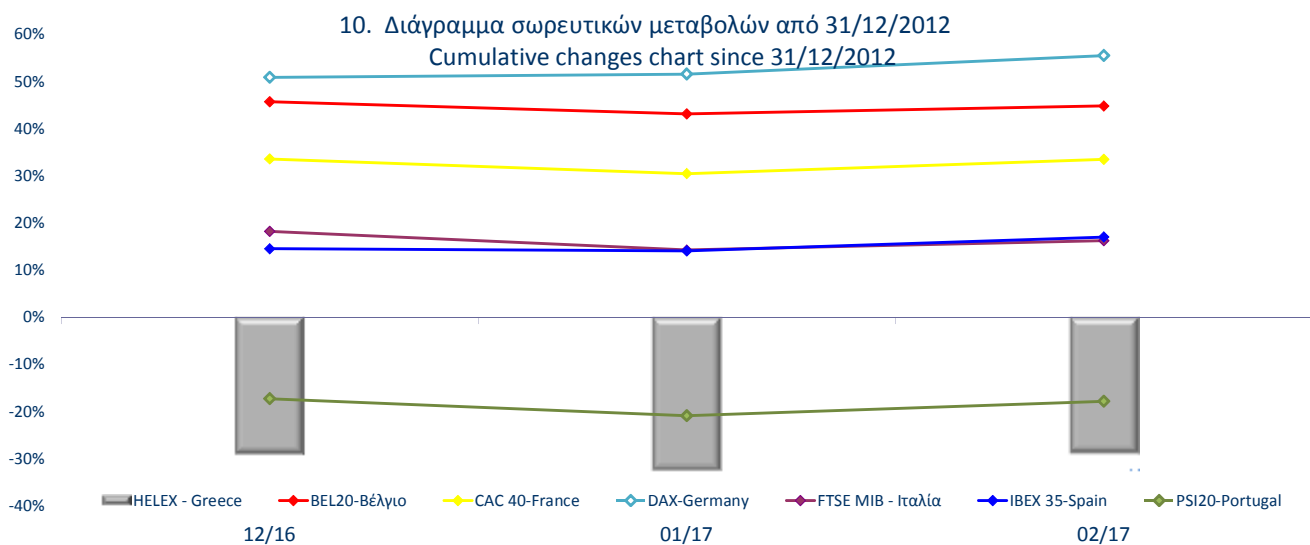

Ανοδικές/Καθοδικές συνεδριάσεις, Μεταβλητότητα και Συντελεστές Συσχέτισης ξένων χρηματιστηριακών δεικτών με Γενικό Δείκτη Posit./Neg. Trading Sessions, Volatility and Correlation Co-Efficients of major foreign indices with the ATHEX Composite index

Τρίμηνα Quarters	FTSE®100				Συντελεστής Συσχέτισης με Γεν. Δείκτη Correlation with ATHEX Composite Index	ΓΕΝΙΚΟΣ ΔΕΙΚΤΗΣ ΧΡΗΜΑΤΙΣΤΗΡΙΟΥ ΑΘΗΝΩΝ - ATHEX COMPOSITE INDEX				Δ%
	Συνεδριάσεις Trading sessions		Δ%	Μεταβλητότητα (SD) Volatility		Συνεδριάσεις - Trading sessions				
	Ανοδικές Positive	Καθοδικές Negative				Ανοδικές Positive	Κοινά ανοδικές με FTSE®100 Positive trading both for the session and FTSE®100	Καθοδικές Negative	Κοινά καθοδικές με FTSE®100 Negative in common with FTSE®100	
2015:2	31	26	-3.72%	0.83%	0.31	29	19	28	15	2.84%
2015:3	29	35	-7.04%	1.49%	0.42	21	13	22	18	-17.97%
2015:4	32	30	2.98%	1.00%	0.26	29	15	34	16	-3.49%
2016:1	28	32	-1.08%	1.49%	0.62	30	18	30	20	-8.59%
2016:2	37	25	5.33%	1.24%	0.40	30	19	31	14	-6.06%
2016:3	34	30	6.07%	0.70%	0.36	37	24	28	17	4.32%
2016:4	40	30	3.53%	0.69%	0.36	37	23	33	17	13.81%
1/1/2017- 28/2/2017	24	16	1.69%	0.45%	0.19	25	16	15	8	0.35%
Τρίμηνα Quarters	DAX				Συντελεστής Συσχέτισης με Γεν. Δείκτη Correlation with ATHEX Composite Index	ΓΕΝΙΚΟΣ ΔΕΙΚΤΗΣ ΧΡΗΜΑΤΙΣΤΗΡΙΟΥ ΑΘΗΝΩΝ - ATHEX COMPOSITE INDEX				Δ%
	Συνεδριάσεις Trading sessions		Δ%	Μεταβλητότητα (SD) Volatility		Συνεδριάσεις - Trading sessions				
	Ανοδικές Positive	Καθοδικές Negative				Ανοδικές Positive	Κοινά ανοδικές με DAX Positive sessions in common with DAX	Καθοδικές Negative	Κοινά καθοδικές με DAX Negative in common with DAX	
2015:2	28	30	-8.53%	1.46%	0.46	29	20	28	19	2.84%
2015:3	33	33	-11.74%	1.81%	0.35	21	12	22	14	-17.97%
2015:4	36	26	11.21%	1.38%	0.29	29	17	34	15	-3.49%
2016:1	28	32	-7.24%	1.73%	0.65	30	21	30	23	-8.59%
2016:2	37	25	-2.86%	1.59%	0.54	30	20	31	14	-6.06%
2016:3	33	32	8.58%	1.02%	0.49	37	24	28	19	4.32%
2016:4	38	32	9.23%	0.79%	0.44	37	22	33	17	13.81%
1/1/2017- 28/2/2017	23	18	3.08%	0.69%	0.42	25	17	15	10	0.35%
Τρίμηνα Quarters	CAC 40				Συντελεστής Συσχέτισης με Γεν. Δείκτη Correlation with ATHEX Composite Index	ΓΕΝΙΚΟΣ ΔΕΙΚΤΗΣ ΧΡΗΜΑΤΙΣΤΗΡΙΟΥ ΑΘΗΝΩΝ - ATHEX COMPOSITE INDEX				Δ%
	Συνεδριάσεις Trading sessions		Δ%	Μεταβλητότητα (SD) Volatility		Συνεδριάσεις - Trading sessions				
	Ανοδικές Positive	Καθοδικές Negative				Ανοδικές Positive	Κοινά ανοδικές με CAC 40 Positive trading both for the session and CAC 40	Καθοδικές Negative	Κοινά καθοδικές με CAC 40 Negative trading both for the session	
2015:2	29	30	-4.84%	1.31%	0.52	29	20	28	19	2.84%
2015:3	35	31	-6.99%	1.85%	0.38	21	14	22	16	-17.97%
2015:4	33	30	4.08%	1.30%	0.24	29	14	34	15	-3.49%
2016:1	28	32	-5.43%	1.73%	0.66	30	20	30	22	-8.59%
2016:2	32	31	-3.37%	1.69%	0.56	30	17	31	17	-6.06%
2016:3	33	32	4.97%	0.96%	0.56	37	26	28	21	4.32%
2016:4	36	35	9.31%	0.75%	0.41	37	22	33	20	13.81%
1/1/2017- 28/2/2017	21	20	-0.08%	0.61%	0.32	25	15	15	9	0.35%
Τρίμηνα Quarters	IBEX 35				Συντελεστής Συσχέτισης με Γεν. Δείκτη X.A. Correlation with ATHEX Composite Index	ΓΕΝΙΚΟΣ ΔΕΙΚΤΗΣ ΧΡΗΜΑΤΙΣΤΗΡΙΟΥ ΑΘΗΝΩΝ - ATHEX COMPOSITE INDEX				Δ%
	Συνεδριάσεις Trading sessions		Δ%	Μεταβλητότητα (SD) Volatility		Συνεδριάσεις - Trading sessions				
	Ανοδικές Positive	Καθοδικές Negative				Ανοδικές Positive	Κοινά ανοδικές με IBEX 35 Positive sessions in common with IBEX 35	Καθοδικές Negative	Κοινά καθοδικές με IBEX 35 Negative in common with IBEX 35	
2015:2	33	26	-6.52%	1.24%	0.51	29	22	28	17	2.84%
2015:3	30	36	-11.23%	1.65%	0.36	21	12	22	17	-17.97%
2015:4	32	31	-0.16%	1.29%	0.21	29	13	34	15	-3.49%
2016:1	30	30	-8.60%	1.95%	0.65	30	20	30	20	-8.59%
2016:2	36	27	-6.42%	2.20%	0.64	30	21	31	17	-6.06%
2016:3	34	31	7.55%	1.14%	0.59	37	26	28	20	4.32%
2016:4	38	33	6.52%	0.92%	0.33	37	22	33	18	13.81%
1/1/2017- 28/2/2017	20	21	2.17%	0.70%	0.35	25	14	15	10	0.35%

Ανοδικές/Καθοδικές συνεδριάσεις, Μεταβλητότητα και Συντελεστές Συσχέτισης ξένων χρηματιστηριακών δεικτών με Γενικό Δείκτη Posit./Neg. Trading Sessions, Volatility and Correlation Co-Efficients of major foreign indices with the ATHEX Composite index

Τρίμηνα Quarters	BEL-20				Συντελεστής Συσχέτισης με Γεν. Δείκτη Correlation with ATHEX Composite Index	ΓΕΝΙΚΟΣ ΔΕΙΚΤΗΣ ΧΡΗΜΑΤΙΣΤΗΡΙΟΥ ΑΘΗΝΩΝ - ATHEX COMPOSITE INDEX				Δ%
	Συνεδριάσεις Trading sessions		Δ%	Μεταβλητότητα (SD) Volatility		Συνεδριάσεις - Trading sessions				
	Ανοδικές Positive	Καθοδικές Negative				Ανοδικές Positive	Κοινά ανοδικές με BEL-20 Positive sessions in common with BEL-20	Καθοδικές Negative	Κοινά καθοδικές με BEL-20 Negative in common with BEL-20	
2015:2	28	31	-4.06%	1.07%	0.47	29	17	28	17	2.84%
2015:3	34	32	-6.44%	1.56%	0.38	21	14	22	14	-17.97%
2015:4	30	33	10.64%	1.01%	0.25	29	14	34	18	-3.49%
2016:1	28	32	-8.84%	1.51%	0.68	30	20	30	22	-8.59%
2016:2	37	26	-0.81%	1.45%	0.62	30	21	31	16	-6.06%
2016:3	35	30	6.29%	0.83%	0.61	37	26	28	19	4.32%
2016:4	34	37	1.42%	0.71%	0.34	37	21	33	20	13.81%
1/1/2017- 28/2/2017	18	23	-0.62%	0.59%	0.34	25	15	15	12	0.35%
Τρίμηνα Quarters	AEX				Συντελεστής Συσχέτισης με Γεν. Δείκτη Correlation with ATHEX Composite Index	Γενικός Δείκτης Χ.Α - ATHEX COMPOSITE INDEX				Δ%
	Συνεδριάσεις Trading sessions		Δ%	Μεταβλητότητα (SD) Volatility		Συνεδριάσεις - Trading sessions				
	Ανοδικές Positive	Καθοδικές Negative				Ανοδικές Positive	Κοινά ανοδικές με AEX Positive sessions in common with AEX	Καθοδικές Negative	Κοινά καθοδικές με AEX Negative in common with AEX	
2015:2	29	30	-3.44%	1.17%	0.43	29	18	28	17	2.84%
2015:3	32	34	-10.88%	1.79%	0.37	21	14	22	18	-17.97%
2015:4	29	34	4.91%	1.28%	0.25	29	13	34	18	-3.49%
2016:1	29	31	-0.39%	1.66%	0.65	30	18	30	19	-8.59%
2016:2	37	26	-0.96%	1.45%	0.53	30	19	31	14	-6.06%
2016:3	31	34	3.77%	0.87%	0.52	37	22	28	19	4.32%
2016:4	38	33	6.82%	0.78%	0.38	37	23	33	18	13.81%
1/1/2017- 28/2/2017	21	20	2.52%	0.60%	0.41	25	16	15	10	0.35%
Τρίμηνα Quarters	PSI-20				Συντελεστής Συσχέτισης με Γεν. Δείκτη Correlation with ATHEX Composite Index	ΓΕΝΙΚΟΣ ΔΕΙΚΤΗΣ ΧΡΗΜΑΤΙΣΤΗΡΙΟΥ ΑΘΗΝΩΝ - ATHEX COMPOSITE INDEX				Δ%
	Συνεδριάσεις Trading sessions		Δ%	Μεταβλητότητα (SD) Volatility		Συνεδριάσεις - Trading sessions				
	Ανοδικές Positive	Καθοδικές Negative				Ανοδικές Positive	Κοινά ανοδικές με PSI-20 Positive sessions in common with PSI-20	Καθοδικές Negative	Κοινά καθοδικές με PSI-20 Negative in common with PSI-20	
2015:2	30	29	-6.98%	1.48%	0.46	29	17	28	16	2.84%
2015:3	28	38	-9.09%	1.76%	0.36	21	11	22	16	-17.97%
2015:4	34	29	5.27%	1.33%	0.22	29	17	34	17	-3.49%
2016:1	31	29	-5.59%	1.73%	0.60	30	22	30	21	-8.59%
2016:2	28	35	-11.29%	1.51%	0.63	30	17	31	21	-6.06%
2016:3	39	26	3.22%	0.91%	0.49	37	28	28	17	4.32%
2016:4	37	34	1.78%	0.81%	0.46	37	25	33	22	13.81%
1/1/2017- 28/2/2017	21	20	-0.67%	0.82%	0.30	25	15	15	9	0.35%
Τρίμηνα Quarters	FTSE MIB				Συντελεστής Συσχέτισης με Γεν. Δείκτη Correlation with ATHEX Composite Index	ΓΕΝΙΚΟΣ ΔΕΙΚΤΗΣ ΧΡΗΜΑΤΙΣΤΗΡΙΟΥ ΑΘΗΝΩΝ - ATHEX COMPOSITE INDEX				Δ%
	Συνεδριάσεις Trading sessions		Δ%	Μεταβλητότητα (SD) Volatility		Συνεδριάσεις - Trading sessions				
	Ανοδικές Positive	Καθοδικές Negative				Ανοδικές Positive	Κοινά ανοδικές με OBX Positive sessions in common with OBX	Καθοδικές Negative	Κοινά καθοδικές με OBX Negative in common with OBX	
2015:2	32	27	-3.01%	1.47%	0.48	29	21	28	17	2.84%
2015:3	30	36	-5.19%	2.11%	0.40	21	13	22	16	-17.97%
2015:4	26	36	0.58%	1.27%	0.16	29	11	34	19	-3.49%
2016:1	27	33	-15.41%	2.41%	0.61	30	19	30	22	-8.59%
2016:2	31	32	-10.59%	2.47%	0.64	30	17	31	18	-6.06%
2016:3	37	28	1.25%	1.38%	0.51	37	26	28	17	4.32%
2016:4	38	33	17.28%	1.18%	0.36	37	23	33	18	13.81%
1/1/2017- 28/2/2017	22	19	-1.67%	1.03%	0.36	25	16	15	10	0.35%

Ανοδικές/Καθοδικές συνεδριάσεις, Μεταβλητότητα και Συντελεστές Συσχέτισης ξένων χρηματιστηριακών δεικτών με Γενικό Δείκτη Posit./Neg. Trading Sessions, Volatility and Correlation Co-Efficients of major foreign indices with the ATHEX Composite index

Τρίμηνα Quarters	S&P500					ΓΕΝΙΚΟΣ ΔΕΙΚΤΗΣ ΧΡΗΜΑΤΙΣΤΗΡΙΟΥ ΑΘΗΝΩΝ - ATHEX COMPOSITE INDEX				
	Συνεδριάσεις Trading sessions		Δ%	Μεταβλητότητα (SD) Volatility	Συντελεστής Συσχέτισης με Γεν. Δείκτη Correlation with ATHEX Composite Index	Συνεδριάσεις - Trading sessions				Δ%
	Ανοδικές Positive	Καθοδικές Negative				Ανοδικές Positive	Κοινά ανοδικές με S&P500 Positive sessions in common with S&P500	Καθοδικές Negative	Κοινά καθοδικές με S&P500 Negative in common with S&P500	
2015:2	29	27	-1.11%	0.67%	0.24	29	19	28	16	2.84%
2015:3	30	34	-6.94%	1.30%	0.28	21	12	22	16	-17.97%
2015:4	30	31	6.45%	0.94%	0.24	29	17	34	19	-3.49%
2016:1	32	25	0.77%	1.21%	0.37	30	18	30	15	-8.59%
2016:2	23	19	1.90%	0.77%	0.52	30	11	31	12	-6.06%
2016:3	32	31	3.31%	0.61%	0.17	37	23	28	17	4.32%
2016:4	35	35	3.25%	0.56%	0.22	37	20	33	17	13.81%
1/1/2017- 28/2/2017	23	15	5.57%	0.34%	0.50	25	16	15	8	0.35%

Τρίμηνα Quarters	DJI					ΓΕΝΙΚΟΣ ΔΕΙΚΤΗΣ ΧΡΗΜΑΤΙΣΤΗΡΙΟΥ ΑΘΗΝΩΝ - ATHEX COMPOSITE INDEX				
	Συνεδριάσεις Trading sessions		Δ%	Μεταβλητότητα (SD) Volatility	Συντελεστής Συσχέτισης με Γεν. Δείκτη Correlation with ATHEX Composite Index	Συνεδριάσεις - Trading sessions				Δ%
	Ανοδικές Positive	Καθοδικές Negative				Ανοδικές Positive	Κοινά ανοδικές με FTSE- 100 Positive sessions in common with DJI	Καθοδικές Negative	Κοινά καθοδικές με DJI Negative in common with DJI	
2015:2	28	28	10.96%	1.31%	0.16	29	17	28	15	2.84%
2015:3	27	37	-7.58%	1.26%	0.28	21	12	22	17	-17.97%
2015:4	32	29	7.00%	0.91%	0.24	29	18	34	18	-3.49%
2016:1	33	25	0.46%	1.18%	0.35	30	19	30	15	-8.59%
2016:2	33	29	1.38%	0.82%	0.46	30	16	31	15	-6.06%
2016:3	31	32	2.11%	0.59%	0.17	37	22	28	17	4.32%
2016:4	38	32	7.94%	0.52%	0.19	37	23	33	17	13.81%
1/1/2017- 28/2/2017	22	16	5.31%	0.37%	0.49	25	16	15	9	0.35%

Τρίμηνα Quarters	ΝΙΚΚΕΙ-225					ΓΕΝΙΚΟΣ ΔΕΙΚΤΗΣ ΧΡΗΜΑΤΙΣΤΗΡΙΟΥ ΑΘΗΝΩΝ - ATHEX COMPOSITE INDEX				
	Συνεδριάσεις Trading sessions		Δ%	Μεταβλητότητα (SD) Volatility	Συντελεστής Συσχέτισης με Γεν. Δείκτη Correlation with ATHEX Composite Index	Συνεδριάσεις - Trading sessions				Δ%
	Ανοδικές Positive	Καθοδικές Negative				Ανοδικές Positive	Κοινά ανοδικές με ΝΙΚΚΕΙ- 225 Positive sessions in common with ΝΙΚΚΕΙ-225	Καθοδικές Negative	Κοινά καθοδικές με ΝΙΚΚΕΙ-225 Negative in common with ΝΙΚΚΕΙ-225	
2015:2	32	23	5.36%	0.93%	0.14	29	17	28	12	2.84%
2015:3	31	31	-14.07%	1.91%	0.12	21	14	22	16	-17.97%
2015:4	35	23	9.46%	1.13%	0.20	29	18	34	15	-3.49%
2016:1	23	34	-11.95%	2.23%	0.47	30	19	30	23	-8.59%
2016:2	34	26	-7.06%	1.91%	0.56	30	22	31	20	-6.06%
2016:3	31	30	5.61%	1.18%	0.36	37	20	28	15	4.32%
2016:4	41	25	16.20%	1.22%	0.13	37	22	33	13	13.81%
1/1/2017- 28/2/2017	19	19	0.02%	1.00%	0.13	25	12	15	7	0.35%

Τρίμηνα Quarters	HANGSENG					ΓΕΝΙΚΟΣ ΔΕΙΚΤΗΣ ΧΡΗΜΑΤΙΣΤΗΡΙΟΥ ΑΘΗΝΩΝ - ATHEX COMPOSITE INDEX				
	Συνεδριάσεις Trading sessions		Δ%	Μεταβλητότητα (SD) Volatility	Συντελεστής Συσχέτισης με Γεν. Δείκτη Correlation with ATHEX Composite Index	Συνεδριάσεις - Trading sessions				Δ%
	Ανοδικές Positive	Καθοδικές Negative				Ανοδικές Positive	Κοινά ανοδικές με HANGSENG Positive sessions in common with HANGSENG	Καθοδικές Negative	Κοινά καθοδικές με HANGSENG Negative in common with HANGSENG	
2015:2	30	27	5.42%	1.24%	0.08	29	15	28	13	2.84%
2015:3	25	38	-20.59%	1.77%	0.29	21	9	22	16	-17.97%
2015:4	25	36	5.12%	1.15%	0.26	29	14	34	22	-3.49%
2016:1	25	32	-5.19%	1.67%	0.46	30	15	30	17	-8.59%
2016:2	34	27	0.09%	1.17%	0.41	30	20	31	16	-6.06%
2016:3	39	23	12.04%	0.93%	0.26	37	25	28	13	4.32%
2016:4	31	36	-5.57%	0.94%	0.27	37	18	33	19	13.81%
1/1/2017- 28/2/2017	21	17	7.91%	0.63%	-0.06	25	13	15	5	0.35%

Συντελεστής συσχέτισης :  $\rho = \text{covariance}(x,y) / (\text{sd}(x) * \text{sd}(y))$

όπου :

$\text{sd}(x)$ : τυπική απόκλιση του  $x$  (π.χ. ο Γενικός Δείκτης) και  $\text{sd}(y)$ : είναι η τυπική απόκλιση του συγκρινόμενου ξένου δείκτη  
 $\text{covariance}$  (συνδιακύμανση) =  $\sum ((x-\mu_x)(y-\mu_y)) / \text{αριθμός παρατηρήσεων}$

Σημειώνεται πως  $x$ =ημερήσια ποσοστιαία μεταβολή

11. Πίνακας συντελεστών συσχέτισης μεταξύ των κυριότερων ξένων χρηματιστηριακών δεικτών (01/01/2017 -28/02/2017)  
 Table of correlation co-efficients data between the major foreign exchanges indices (01/01/2017 -28/02/2017)

	ΓΔ	FTSE-100	DAX	CAC-40	IBEX-35	BEL-20	AEX	PSI-20	FTSE MIB	SP-500	DJI	NIKKEI 225	HANGSENG
ΓΔ	1.000												
FTSE-100	0.193	1.000											
DAX	0.423	0.399	1.000										
CAC-40	0.318	0.524	0.820	1.000									
IBEX-35	0.351	0.418	0.645	0.808	1.000								
BEL-20	0.340	0.418	0.808	0.827	0.784	1.000							
AEX	0.411	0.609	0.780	0.783	0.672	0.772	1.000						
PSI-20	0.301	0.353	0.382	0.476	0.556	0.503	0.530	1.000					
FTSE MIB	0.364	0.319	0.696	0.722	0.674	0.773	0.705	0.578	1.000				
SP-500	0.497	0.512	0.538	0.637	0.595	0.512	0.650	0.481	0.461	1.000			
DJI	0.495	0.448	0.584	0.638	0.520	0.494	0.624	0.475	0.405	0.897	1.000		
NIKKEI 225	0.132	0.292	0.451	0.360	0.141	0.329	0.305	0.170	0.105	0.348	0.397	1.000	
HANGSENG	-0.059	0.196	0.177	0.144	-0.001	0.102	0.025	-0.128	-0.005	0.024	0.015	0.240	1.000



12. Διαγράμματα συσχέτισης των κυριότερων ξένων χρηματιστηριακών δεικτών με Γενικό Δείκτη για την περίοδο 29/02/16-28/02/17

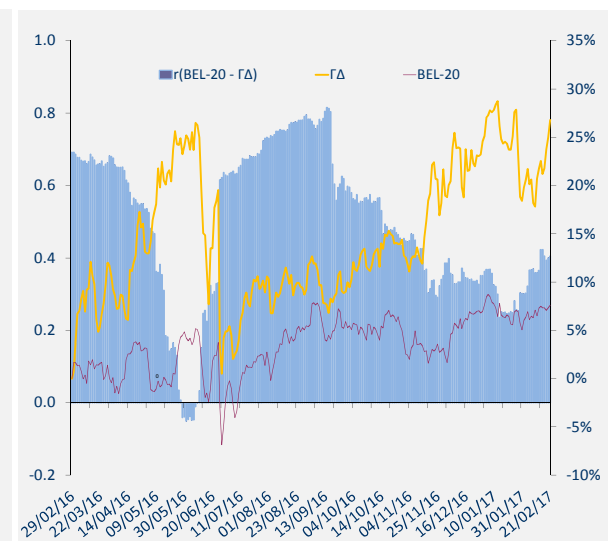
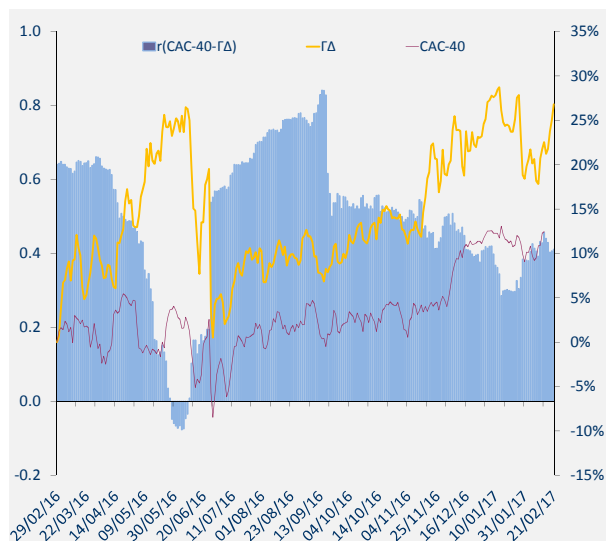
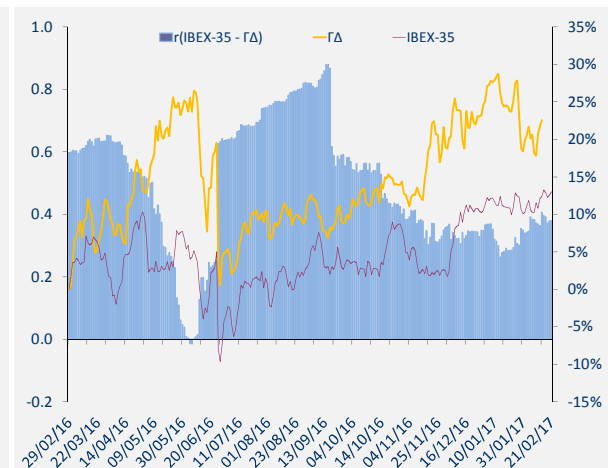
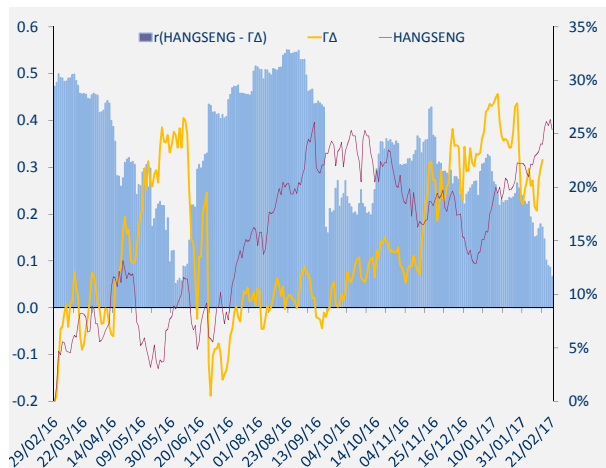
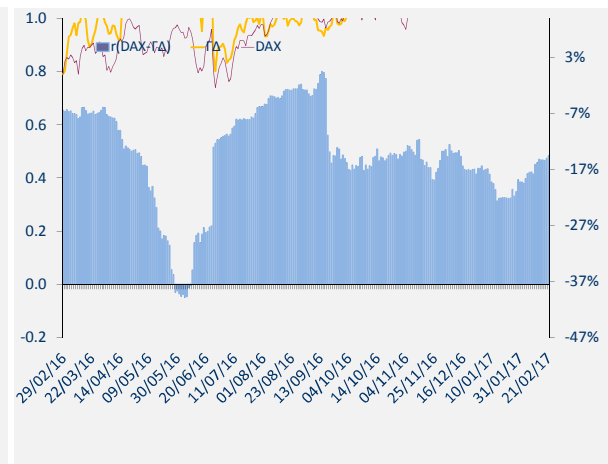
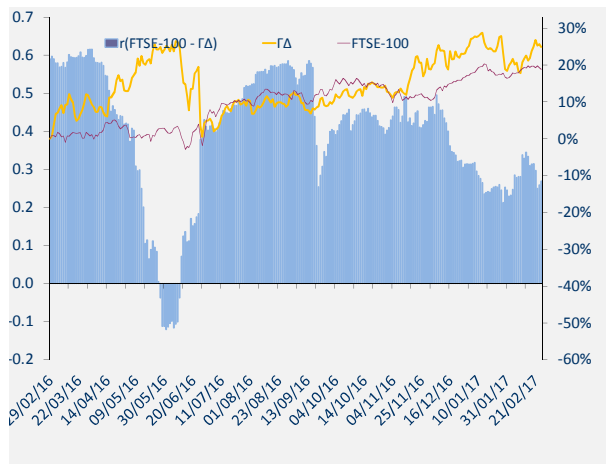

12. Διαγράμματα συσχέτισης των κυριότερων ξένων χρηματιστηριακών δεικτών με Γενικό Δείκτη για την περίοδο 29/02/16-28/02/17

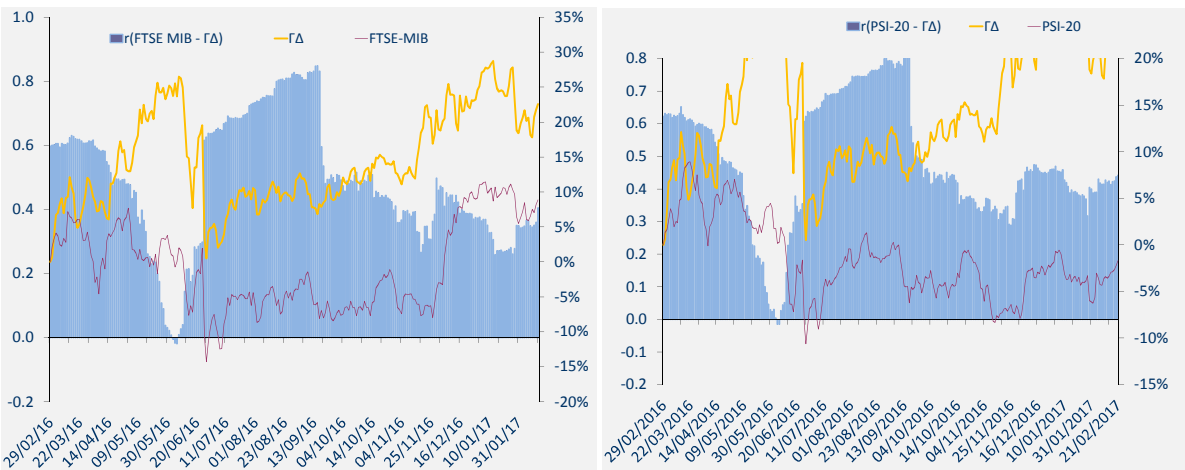
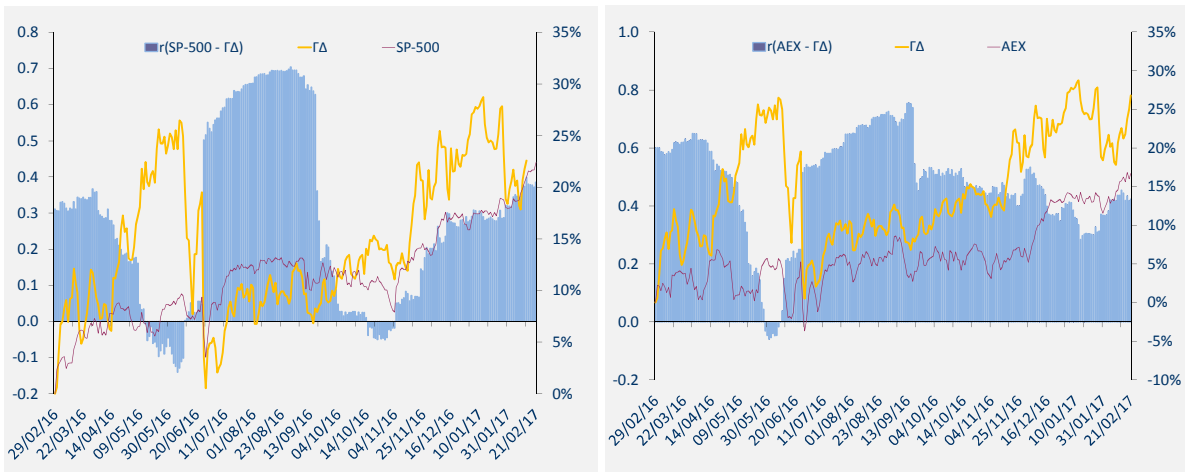
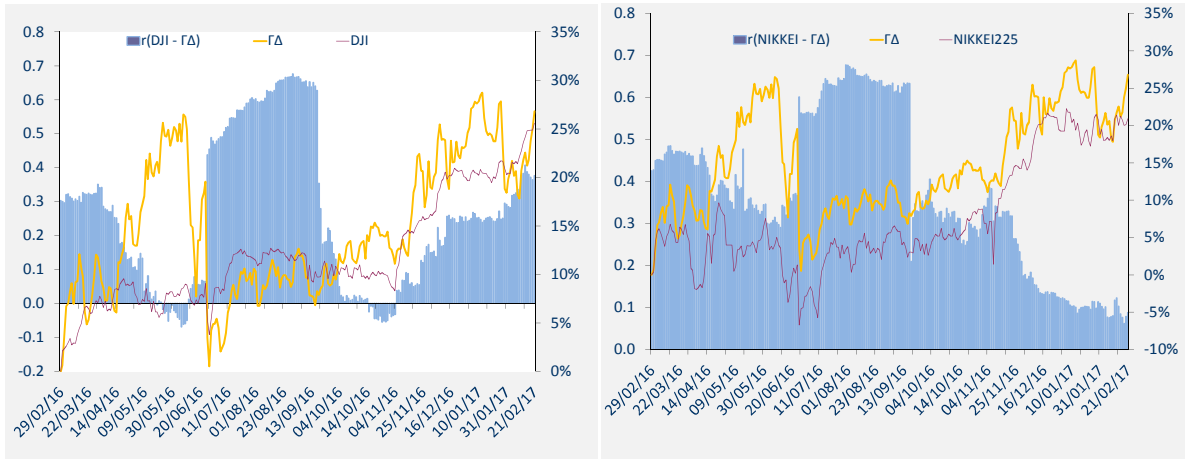

12. Διαγράμματα συσχέτισης των κυριότερων ξένων χρηματιστηριακών δεικτών με Γενικό Δείκτη για την περίοδο 29/02/16-28/02/17

ΜΕΤΑΒΟΛΕΣ ΠΕΡΙΟΔΟΥ 29/2/2016 - 28/2/2017	
Changes 29/2/2016 - 28/2/2017	
ΓΔ (Ελλάδα)	25.0%
FTSE-100 (Ην. Βασίλειο)	19.1%
DAX (Γερμανία)	24.6%
CAC-40 (Γαλλία)	11.6%
IBEX-35 (Ισπανία)	12.9%
BEL-20 (Βέλγιο)	6.3%
AEX (Ολλανδία)	15.9%
PSI-20 (Πορτογαλία)	-2.5%
FTSE MIB (Ιταλία)	7.3%
SP-500 (ΗΠΑ)	22.3%
DJI (ΗΠΑ)	26.0%
ΝΙΚΚΕΙ225 (Ιαπωνία)	19.3%
HANGSENG (Χονγκ-Κονγκ)	24.2%

Όλοι οι δείκτες απεικονίζονται ως % μεταβολές ως προς μια κοινή ημερομηνία βάσης 28/02/2017.  
 Το ραβδόγραμμα απεικονίζει τον συντελεστή συσχέτισης (r) μεταξύ του ΓΔ και αντίστοιχου δείκτη ξένου χρηματιστηρίου, όπως αυτός υπολογίζεται διαχρονικά από κυλιόμενο δείγμα 60 παρατηρήσεων (συνεδριάσεις) το οποίο καλύπτει περίπου ένα ημερολογιακό τρίμηνο.



**ATHEXGROUP**

*Όμιλος Χρηματιστηρίου Αθηνών*

Λεωφ. Αθηνών 110 104 42 Αθήνα  
110, Athinon Ave. GR 104 42 Athens  
tel. (+30)210-33.66.800, fax (+30)210-33.66.101  
[www.athexgroup.gr](http://www.athexgroup.gr)