

## **Αγορά Χρεωγράφων**

Μηνιαίο Στατιστικό Δελτίο

## **Securities Market**

Monthly Statistical Bulletin

Ιανουάριος / January

17



**ATHEXGROUP**  
Athens Exchange Group



**ATHEXGROUP**  
Όμιλος Χρηματιστηρίου Αθηνών



**ATHEXGROUP**  
Athens Exchange Group

	Σελίδα Page	Διάγ/μα Πίνακας	
<b>Περιεχόμενα</b>	1-2		<b>CONTENTS</b>
Εξελίξεις μηνός Ιανουαρίου 2017	3		Developments in January 2017
<b>1. Αγορές και Δείκτες</b>			<b>1. Markets &amp; Indices</b>
Βασικοί Δείκτες Αγοράς Μετοχών Χρηματιστηρίου Αθηνών	4		ATHEX Main Stock Market Indices
Διάγραμμα Γ.Δ. Τιμών & Αξίας Συναλλαγών Χρεογράφων	4	1	Composite Share Price Index Chart & Securities Value of Transactions Chart
Λοιποί Δείκτες Μετοχών Χρηματιστηρίου Αθηνών	5		ATHEX Other Market Indices
Κλαδικοί Δείκτες Μετοχών Χρηματιστηρίου Αθηνών	6		ATHEX Sector Market Indices
Χρηματιστηριακή Αξία	7		Market Capitalisation
Διάγραμματα Χρηματιστηριακής Αξίας	7	2	Market Capitalisation Charts
Αξία Συναλλαγών	8		Transactions Value
Διάγραμματα Αξίας Συναλλαγών	8	3	Transactions Charts Value
Συναλλαγές μηνός Ιανουαρίου 2017	9		January 2017 Transactions
<b>2. Ανάλυση Συναλλακτικής Δραστηριότητας</b>			<b>2. Transactional Activity Analysis</b>
Στοιχεία Μέσης Ημερήσιας Αξίας Συναλλαγών μετοχών ανά κατηγορία διαπραγμάτευσης	10-11		Average daily stocks value of transactions data per trading category
Στοιχεία Μέσης Ημερήσιας Αξίας Συναλλαγών μετοχών ανά δείκτη κατηγορίας Μεγάλης Κεφαλαιοποίησης	12-13		Average daily stocks value of transactions data per index of Big Cap category
<b>3. Μηνιαία Ρευστότητα</b>			<b>3. Monthly Liquidity</b>
Μηνιαίοι Μέσοι Όροι Spread	14	4	Monthly average Spread
Μηνιαία μέση Κυκλοφοριακή Ταχύτητα	15	5-6	Monthly average Velocity
Μηνιαία ιστορική Μεταβλητότητα	16	7-8	Monthly historical Volatility
Ομόλογα Διαπραγματεύσιμα στην Α.Α.Σ.Ε.	17-18		Bonds traded in Fixed Income Securities Market
Σημειώσεις Ομολόγων	19		Bonds Notes
Μηνιαία Στοιχεία Μετοχών	20-31		Monthly Stocks Data
Επεξήγηση Πινάκων	32		Explanation of Tables
Σημειώσεις Μετοχών	33		Stocks Notes
Σταθμισμένο P/E των επιμέρους κλάδων και συνόλου αγοράς	34-35		Sectoral and composite weighted P/E ratio
Σταθμισμένο D.Y. των επιμέρους κλάδων και συνόλου αγοράς	36-37		Sectoral and composite weighted D.Y. ratio
Οι 10 μετοχές με τα μεγαλύτερα και μικρότερα P/E	38		10 stocks with the highest and the lowest P/E ratio
Μετοχές με τις μεγαλύτερες και τις μικρότερες Μερισματαποδόσεις στο Χρηματιστήριο Αθηνών	38		Stocks with the Highest and Lowest Dividend Yields in the Athex Exchange
Τα 10 χρεόγραφα με τις μεγαλύτερες και μικρότερες μεταβολές τιμής	38		10 securities with the highest and the lowest price changes
Τα 10 χρεόγραφα με την μεγαλύτερη Αξία Συναλλαγών	39		10 securities with the highest Transactions Value
Οι 10 μετοχές με την μεγαλύτερη Εμπορευσιμότητα	39		10 stocks with the highest Marketability
Οι 10 μεγαλύτερες εταιρείες με βάση την Χρηματιστηριακή τους Αξία κατά την 31/01/2017	39		10 biggest companies based on their Market Capitalisation on 31/01/2017
Αποκοπές Μερισμάτων	40		Dividends
Μεταβολές Μετοχικού Κεφαλαίου	41		Share Capital Changes
Δικαιώματα μετοχών	42		Stocks Rights

Αριθμός Εισηγμένων Ομολογιακών Δανείων, Εταιριών & Μετοχικών Εκδόσεων	43		Number of Listed Bonds, Companies and Stock Issues
Διάγραμμα αριθμού Εισηγμένων Εταιριών & Μετοχικών Εκδόσεων	43	9	Number of Listed Companies and Stock Issues chart
<b>5. Σύγκριση Γ.Δ. με δείκτες ξένων χρηματιστηρίων</b>		<b>4. Comparison Composite Index to foreign exchange</b>	
Κυριότεροι ευρωπαϊκοί χρηματιστηριακοί Δείκτες	44		Major european stock exchanges Indices
Διάγραμμα σωρευτικών μεταβολών	44	10	Cumulative changes chart
Στοιχεία συντελεστών συσχέτισης των κυριότερων ξένων χρηματιστηριακών δεικτών με Γ.Δ.	45-47		Correlation co-efficients data between major foreign exchanges indices with the Composite index
Πίνακας συντελεστών συσχέτισης των κυριότερων ξένων χρηματιστηριακών δεικτών με Γ.Δ. 01/01/2017-31/01/2017	48	11	Table of correlation co-efficients data between the major foreign exchanges indices with the Composite index 01/01/2017-31/01/2017
Διαγράμματα συσχέτισης των κυριότερων ξένων χρηματιστηριακών δεικτών με Γ.Δ. 31/01/2016-31/01/2017	49-51	12	Correlation charts between major foreign exchanges indices with the Composite index for the period 31/01/2016-31/01/2017

Η εταιρεία Ελληνικά Χρηματιστήρια-Χρηματιστήριο Αθηνών ΑΝΩΝΥΜΗ ΕΤΑΙΡΕΙΑ ΣΥΜΜΕΤΟΧΩΝ καταβάλλει κάθε δυνατή προσπάθεια ώστε να διασφαλίσει ότι οι πληροφορίες και τα λοιπά στοιχεία που εμφανίζονται στο Μηνιαίο Στατιστικό Δελτίο είναι ορθά και πλήρη αλλά δεν έχει καμία ευθύνη για ενδεχόμενο λάθος ή παράλειψη στοιχείων και / ή ευθύνη σχετικά με την ακρίβεια, αξιοπιστία, επικαιροποίηση και πληρότητα των παραπάνω πληροφοριών και στοιχείων ή ευθύνη προερχόμενη άμεσα ή έμμεσα από την χρήση των παραπάνω πληροφοριών.

Η Εταιρία δεν έχει καμία ευθύνη για την ακρίβεια των στοιχείων που περιλαμβάνονται στις ανακοινώσεις των εισηγμένων εταιριών. Πιθανές προσβολές δικαιωμάτων τρίτων από το περιεχόμενο των ανακοινώσεων συνιστούν αποκλειστική ευθύνη του αποστολέα των ανακοινώσεων.

Όλα τα αναγραφόμενα στο Μ.Σ.Δ. στοιχεία παρέχονται μόνο για τους σκοπούς της πληροφόρησης και δεν συνιστούν παροχή επενδυτικών συμβουλών ή πρόσκληση για επένδυση σε κινητές αξίες που διαπραγματεύονται στο Χρηματιστήριο.

Αναγνωρίζεται και συμφωνείται ότι όλα τα δικαιώματα επί των πληροφοριών που εμφανίζονται στο ΜΣΔ αποτελούν κυριότητα της εταιρείας και οποιοδήποτε άλλο δικαίωμα συμπεριλαμβανομένου του δικαιώματος πνευματικής ιδιοκτησίας σήματος κ.λπ ανήκουν στην εταιρεία.

Hellenic Exchanges-Athens Stock Exchange S.A endeavours to ensure that the data and other material ("Information") presented on the Monthly Statistical Bulletin are accurate and complete, but it is not liable for any errors or omissions of data or /and for the accuracy, credibility, updating and completeness of the aforesaid information nor it has any liability arising directly or indirectly from the use of the above Information.

The Company is not liable for the accuracy of the data included in listed companies' announcements. Only the sender of such an announcement is fully and solely liable for any infringement of third party's rights from the content of such announcement. All contents of the Monthly Statistical Bulletin List are provided only for information purposes and do not constitute investment advice or solicitation to invest in securities or other products listed for trading on the company.

You acknowledge and agree that the Company is the owner of any property rights related to any Information appearing on the Monthly Statistical Bulletin including intellectual property rights copyright, trademarks, etc.

ΕΚΔΟΤΗΣ : ΕΛΛΗΝΙΚΑ ΧΡΗΜΑΤΙΣΤΗΡΙΑ - ΧΡΗΜΑΤΙΣΤΗΡΙΟ ΑΘΗΝΩΝ  
ΑΝΩΝΥΜΗ ΕΤΑΙΡΕΙΑ ΣΥΜΜΕΤΟΧΩΝ

Υπεύθυνο Τμήμα : Τμήμα Ανάλυσης Αγορών

Λεωφόρος Αθηνών 110, 10442 Αθήνα, Τηλ.: (210) 33.66.259, Fax: (210) 33.66.666  
[www.helex.gr](http://www.helex.gr)

PUBLISHER :HELLENIC EXCHANGES - ATHENS STOCK EXCHANGE S.A

Dpt in Charge : Market Analysis Department

110, Athinon Ave., 104 42 Athens, Greece, Tel.: (210) 33.66.259, Fax: (210) 33.66.666  
[www.helex.gr](http://www.helex.gr)

Τον Ιανουάριο ο **Γενικός Δείκτης του Χρηματιστηρίου Αθηνών** έκλεισε στις 611,75 μονάδες σημειώνοντας πτώση της τάξεως του 4,95% σε σύγκριση με το κλείσιμο του προηγούμενου μήνα. Η ανώτατη τιμή του Ιανουαρίου ήταν 670,21 μονάδες, καταγράφηκε κατά την διάρκεια της συνεδρίασης της 12/01/2017, η κατώτατη τιμή του μήνα ήταν 610,49 μονάδες και καταγράφηκε κατά την διάρκεια της συνεδρίασης της 31/01/2017.

Ο δείκτης FTSE/XA Large Cap, έκλεισε στις 1634,97 μονάδες σημειώνοντας πτώση 6,08% σε σχέση με τον προηγούμενο μήνα που έκλεισε στις 1740,86 μονάδες ενώ σε σχέση με τον αντίστοιχο Ιανουάριο του 2016 που είχε κλείσει στις 1534,00 μονάδες, σημείωσε άνοδο 6,58%. Ο δείκτης FTSE/X.A Mid Cap, έκλεισε στις 794.14 μονάδες σημειώνοντας άνοδο 5,37% σε σχέση με τον προηγούμενο μήνα που έκλεισε στις 753.69 ενώ σε σχέση με τον αντίστοιχο Ιανουάριο του 2016 που είχε κλείσει στις 679,11 μονάδες, σημείωσε άνοδο 16,94%. Αντίστοιχα ο δείκτης FTSE/X.A Mid & Small Cap **Θεμελιωδών μεγεθών** έκλεισε στις 1330.14 μονάδες σημειώνοντας πτώση 0,79% σε σχέση με τον προηγούμενο μήνα που είχε κλείσει στις 1340.71 μονάδες ενώ σε σχέση με τον αντίστοιχο Ιανουάριο του 2016 που είχε κλείσει στις 1188.66 μονάδες σημείωσε άνοδο 11,90%.

Η **μηνιαία αξία συναλλαγών** έφτασε το ύψος των 838,21 εκ. ευρώ. σε σχέση με τον Δεκέμβριο που ήταν στο επίπεδο των 1204,69 εκ. ευρώ, σημείωσε πτώση 30,42% ενώ σε σχέση με τον αντίστοιχο Ιανουάριο του 2016 που βρισκόταν στα 1421,86 εκ. ευρώ σημείωσε πτώση κατά 41,05%.

Η **μέση ημερήσια συναλλακτική κίνηση** έφτασε τα 39,87 εκ. ευρώ έναντι 57,33 εκ. ευρώ του Δεκεμβρίου και των 74,83 εκ. ευρώ του Ιανουαρίου 2016. Ο **μέσος ημερήσιος αριθμός πράξεων** έφτασε τις 14998 έναντι 17208 του Δεκεμβρίου και των 20750 σε σχέση με τον Ιανουάριο του 2016.

Η **χρηματιστηριακή αξία** των μετοχών στην τελευταία ημέρα διαπραγμάτευσής τους έφτασε τα 42330,19 εκ. ευρώ έναντι 45101,80 εκ. ευρώ του Δεκεμβρίου παρουσιάζοντας πτώση 6,15% ενώ σε σχέση με τον Ιανουάριο 2016 που είχε φτάσει στο επίπεδο των 40434,69 εκ. ευρώ σημείωσε άνοδο 4,69%.

Από τα **χρεόγραφα που κινήθηκαν περισσότερο** σε αξία τον μήνα Ιανουάριο ξεχώρισαν οι: ALPHA ΤΡΑΠΕΖΑ (ΚΟ), ΕΘΝΙΚΗ ΤΡΑΠΕΖΑ (ΚΟ), ΠΕΙΡΑΙΩΣ ΤΡΑΠΕΖΑ (ΚΟ), ΟΤΕ Α.Ε (ΚΟ) και ΤΡΑΠΕΖΑ EUROBANK ERGASIAS (ΚΟ).

In January, the ATHEX Composite Share Price Index closed at 611.75 units and compared to last month's closing price was decreasing by 4.95%. During the month of January the highest price which was 670.21 units was recorded during the session of January 12, 2017 while the lowest price which was 610.49 units as recorded during the session of January 31, 2017.

The FTSE/ATHEX Large Cap Index closed at 1634.97 units, marking a decrease of 6.08% compared to the previous month's closing price which was 1740.86 units and an increase of 6.58% compared to January 2016 closing price that was 1534.00 units. The FTSE/X.A Mid Cap Index closed at 794.14 units, marking an increase of 5.37% compared to the previous month's closing price which was 753.69 units and an increase of 16.94% compared to January 2016 closing price that was 679.11 units. The FTSE/X.A Mid & Small Cap Factor-Weighted Index closed at 1330.14 units, recording a decrease of 0.79% compared to the previous month's closing price which was 1340.71 units and an increase of 11.90% compared to January 2016 closing price that was 1188.66 units.

The monthly value of transactions reached 838.21 million euros, recording a decrease of 30.42% compared to 1204.69 million euros recorded in December and a decrease of 41.05% compared to January 2016 (1421.86 m €).

The average daily value of transactions amounted to 39.87 million euros versus 57.33 million in December and 74.83 million euros to January 2016. The average daily number of trades reached 14998 versus 17208 in December and 20750 compared to January 2016.

The market capitalisation of shares during their last trading day amounted to 42330.19 million euros and compared to Decembers' figure which was 45101.80 million euros marks a decrease of 6.15%. Compared to January 2016 capitalisation recorded at 40434.69 million signalling an increase 4.69%.

Also, the most active securities in January were the following: ALPHA BANK (CR), NATIONAL BANK (CR), PIRAEUS BANK (CR), OTE (CR) and EUROBANK ERGASIAS (CR).

1.1 ΒΑΣΙΚΟΙ ΔΕΙΚΤΕΣ ΑΓΟΡΑΣ ΜΕΤΟΧΩΝ - ΕΛΛΗΝΙΚΑ ΧΡΗΜΑΤΙΣΤΗΡΙΑ - ΧΡΗΜΑΤΙΣΤΗΡΙΟ ΑΘΗΝΩΝ ΑΝΩΝΥΜΗ ΕΤΑΙΡΕΙΑ ΣΥΜΜΕΤΟΧΩΝ - HELLENIC EXCHANGES - ATHENS STOCK EXCHANGE MARKET INDICES \*

Βάση Δείκτη FTSE/XA Large Cap-FTSE/ATHEX Large Cap Index Base: 23.09.1997 = 1000 Μονάδες - Units,

Βάση Δείκτη FTSE/X.A - Χ.Α.Κ Τραπεζικός Δείκτης -FTSE/ATHEX - CSE Banking Index Base: 31.10.2008 = 2000 Μονάδες - Units

Βάση Δείκτη Τιμών Μεσαίας & Μικρής Κεφαλαιοποίησης - Athex Mid & SmallCap Category Price Index Index Base: 28.11.2008 = 5000 Μονάδες - Units

Βάση Δείκτη FTSE/XA MID CAP-FTSE/ATHEX MID CAP Index Base: 08.12.1999 = 1000 Μονάδες - Units, Βάση Δείκτη FTSE/XA SmallCap -FTSE/ATHEX SmallCap Index Base: 31.05.2001,

Βάση Δείκτη FTSE/XA ΔΕΙΚΤΗΣ ΑΓΟΡΑΣ-FTSE/ATHEX MARKET INDEX Index Base: 31.12.2002 = 2000 Μονάδες - Units, Βάση Δείκτη FTSE MED 100 - FTSE MED 100 Index Base:19.06.2003=5000 Μονάδες - Units,

Βάση Δείκτη FTSE/XA Διεθνούς Δραστηριοποίησης-FTSE/ATHEX Global Traders Index Plus Index Base: 03.12.2012 = 1000 Μονάδες - Units, Βάση Δείκτη FTSE/X.A. Διεθνούς Δραστηριοποίησης - FTSE/ATHEX Global Traders Index Index Base: 03.12.2012 = 1000 Μονάδες - Units,

Βάση Δείκτη GT - 30 Price Index : 31.12.2005 = 1000 Μονάδες - Units, Βάση Δείκτη FTSE/XA Mid & Small Cap Θεμελιωδών μεγεθών-FTSE/ATHEX Mid & Small Cap Factor-Weighted: Index Base 29.10.2012= 1000 Μονάδες-Units, Βάση Δείκτη ΕΛΛΗΝΙΚΟΣ ΔΕΙΚΤΗΣ MID

Μήνας Months	Γενικός Δείκτης Composite Index			FTSE/X.A. Large Cap - FTSE/Athex Large Cap	FTSE/X.A. Mid Cap - FTSE/Athex Mid Cap	FTSE/X.A.- Χ.Α.Κ. Τραπεζικός Δείκτης - FTSE/Athex - CSE Banking Index	ΕΛΛΗΝΙΚΟΣ ΔΕΙΚΤΗΣ MID & SMALL CAP - HELLENIC MID & SMALL CAP INDEX	FTSE/X.A. Διεθνούς Δραστηριοποίησης Plus - FTSE/ATHEX Global Traders Index Plus	FTSE/X.A. Διεθνούς Δραστηριοποίησης - FTSE/ATHEX Global Traders Index	FTSE/X.A Mid & Small Cap Θεμελιωδών μεγεθών	GT-30 Δείκτης Τιμών GT-30 Price Index	Δείκτης Τιμών Μεσαίας & Μικρής Κεφαλαιοποίησης Χ.Α ATHEX Mid & SmallCap Price Index	FTSE/X.A. Δείκτης Αγοράς - FTSE/Athex Market Index	
	Κλείσιμο Last	Κατώτερη Έτους Year Low	Ανώτερη Έτους Year High											
2016	Ιαν. - Jan.	552.83	519.19	631.35	1,534.00	679.11	31.62	667.93	1,211.23	1,330.93	1,188.66	453.32	1,949.99	376.57
	Φεβ. - Feb.	516.71	420.82	631.35	1,400.60	571.57	25.89	629.31	1,117.19	1,288.57	1,120.08	457.36	1,912.47	342.80
	Μάρ. - Mar.	577.12	420.82	631.35	1,599.20	619.83	33.80	688.61	1,224.44	1,411.87	1,121.52	502.74	1,953.47	390.64
	Απρ. - Apr.	583.65	420.82	631.35	1,614.80	647.91	34.43	696.20	1,252.30	1,438.29	1,137.98	517.87	2,033.56	394.91
	Μάιος - May	646.97	420.82	656.15	1,795.60	778.90	41.57	779.81	1,358.30	1,568.54	1,230.83	477.94	2,105.83	440.35
	Ιούν.-Jun.	542.12	420.82	658.99	1,451.96	680.54	522.63	682.28	1,214.15	1,403.74	1,165.42	463.63	2,149.70	356.89
	Ιουλ.-Jul.	571.33	420.82	658.99	1,527.96	688.12	535.48	716.40	1,323.25	1,468.03	1,191.70	449.29	2,102.89	375.13
	Αύγ. - Aug.	577.39	420.82	658.99	1,550.05	719.25	535.74	720.61	1,328.36	1,473.70	1,189.34	453.98	2,128.76	380.88
	Σεπ. - Sep.	565.53	420.82	658.99	1,500.87	729.08	475.71	712.35	1,370.50	1,462.42	1,237.89	442.46	2,080.15	369.30
	Οκτ. - Oct.	591.13	420.82	658.99	1,563.39	750.64	503.27	757.95	1,439.44	1,573.33	1,328.91	456.30	2,135.97	384.56
	Νοέμ.-Nov.	628.75	420.82	658.99	1,705.13	779.50	626.46	777.11	1,468.22	1,613.65	1,350.40	423.49	2,122.20	418.88
	Δεκ.-Dec.	643.64	420.82	658.99	1,740.86	753.69	634.20	786.74	1,513.50	1,643.63	1,340.71	442.71	1,675.92	427.09
2017	Ιαν. - Jan.	611.75	610.49	670.21	1,634.97	794.14	551.51	771.61	1,489.88	1,599.43	1,330.14	437.86	1,996.28	402.27

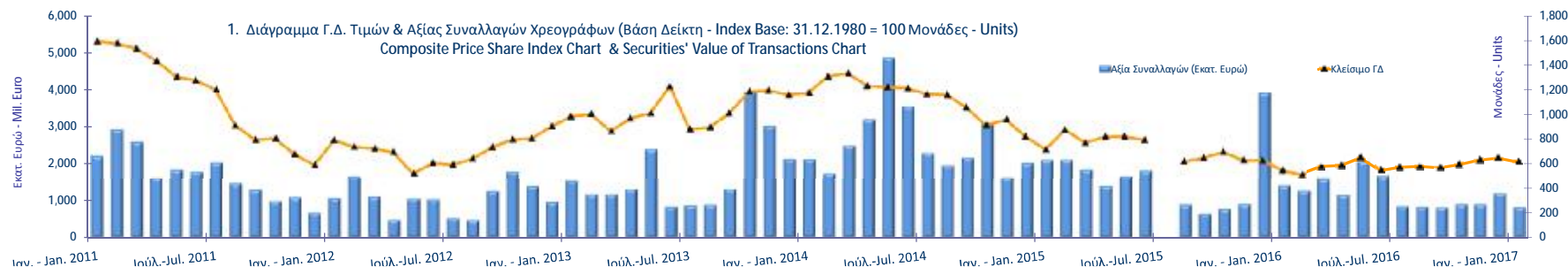

1.2 ΛΟΙΠΟΙ ΔΕΙΚΤΕΣ ΜΕΤΟΧΩΝ ΕΛΛΗΝΙΚΑ ΧΡΗΜΑΤΙΣΤΗΡΙΑ - ΧΡΗΜΑΤΙΣΤΗΡΙΟ ΑΘΗΝΩΝ ΑΝΩΝΥΜΗ ΕΤΑΙΡΕΙΑ ΣΥΜΜΕΤΟΧΩΝ / HELLENIC EXCHANGES - ATHENS STOCK EXCHANGE OTHER MARKET INDICES \*

Μήνας Months	FTSE/Med 100 - FTSE/Med 100	Συν. Απόδοσης Γενικού Δείκτη ΧΑ Total Return of ATHEX Composite Index	FTSE/X.A. Large Cap Σ.Α. - FTSE/Athex Large Cap Total Return	FTSE/X.A. Large Cap Net Σ.Α. - FTSE/ATHEX Large Cap Net Total Return	FTSE/X.A Mid Cap Συνολικής Απόδοσης FTSE/ATHEX Mid Cap Total Return Index	GT-30 Συνολικής Απόδοσης GT-30 Total Return Index	FTSE/X.A.-Χ.ΑΚ Τραπεζικός Δείκτης Συνολικής Απόδοσης FTSE/ATHEX-CSE Banking Total Return Index
2016 Ιαν. - Jan.	5,084.92	822.58	211.60	632.14	834.92	562.20	616.60
Φεβ. - Feb.	4,858.46	768.83	193.21	577.16	702.70	567.20	482.80
Μάρ. - Mar.	4,785.72	859.64	220.75	659.42	762.04	625.61	630.64
Απρ. - Apr.	4,918.45	869.57	223.45	665.84	796.58	650.83	658.04
Μάιος - May	4,900.42	968.21	248.84	742.99	957.60	602.87	794.50
Ιούν. - Jun.	4,596.44	821.82	2,041.72	609.11	836.67	586.73	499.43
Ιούλ. - Jul.	4,898.48	867.38	2,151.79	641.86	848.35	568.58	511.69
Αύγ. - Aug.	4,799.25	876.80	2,182.89	651.14	886.75	574.52	511.94
Σεπ. - Sep.	4,625.65	858.79	2,113.64	630.48	898.89	560.13	454.57
Οκτ. - Oct.	4,492.43	898.51	2,204.63	657.48	925.50	577.83	480.91
Νοέμ. - Nov.	4,580.14	957.30	<b>2,461.01</b>	718.34	951.36	537.09	643.09
Δεκ. - Dec.	4,596.36	981.85	2,513.86	733.72	919.99	561.76	651.03
2017 Ιαν. - Jan.	4,400.91	933.20	2,360.99	689.09	969.41	555.60	566.13

1.3 ΚΛΑΔΙΚΟΙ ΔΕΙΚΤΕΣ ΜΕΤΟΧΩΝ ΕΛΛΗΝΙΚΑ ΧΡΗΜΑΤΙΣΤΗΡΙΑ - ΧΡΗΜΑΤΙΣΤΗΡΙΟ ΑΘΗΝΩΝ ΑΝΩΝΥΜΗ ΕΤΑΙΡΕΙΑ ΣΥΜΜΕΤΟΧΩΝ / HELLENIC EXCHANGES - ATHEX STOCK EXCHANGE MARKET INDICES \*

Βάση Κλαδικών Δεικτών Χρηματιστηρίου Αθηνών - Athex Sectoral Indices Base: 30.12.2005=5000

Βάση Δείκτη Όλων των Μετοχών-All Share Index Base: 04.01.1988 = 100 Μονάδες - Units

Μήνας Months	FTSE/Χ.Α. Τράπεζες - FTSE/Athex Banks	FTSE/Χ.Α. Χρηματοοικονομικές Υπηρεσίες - FTSE/Athex Financial Services	FTSE/Χ.Α. Βιομηχανικά Προϊόντα & Υπηρεσίες - FTSE/Athex Industrial Goods & Services	FTSE/Χ.Α. Εμπόριο - FTSE/Athex Retail	FTSE/Χ.Α. Ακίνητης Περιουσίας - FTSE/Real Estate	FTSE/Χ.Α. Προσωπικά & Οικιακά Προϊόντα - FTSE/Athex Personal & Household Goods	FTSE/Χ.Α. Τρόφιμα & Ποτά - FTSE/Athex Food & Beverage	FTSE/Χ.Α. Πρώτες Ύλες - FTSE/Athex Basic Resources	FTSE/Χ.Α. Κατασκευές & Υλικά - FTSE/Athex Construction & Materials	FTSE/Χ.Α. Πετρέλαιο & Αέριο - FTSE/Athex Oil & Gas	FTSE/Χ.Α. Χημικά - FTSE/Athex Chemicals	FTSE/Χ.Α. Μέσα Ενημέρωσης - FTSE/Athex Media	FTSE/Χ.Α. Ταξίδια & Αναψυχή - FTSE/Athex Travel & Leisure	FTSE/Χ.Α. Τεχνολογία - FTSE/Athex Technology	FTSE/Χ.Α. Τηλ/νίες - FTSE/Athex Telecommu- nications	FTSE/Χ.Α. Υπηρεσίες Κοινής Ωφέλειας - FTSE/Athex Utilities	FTSE/Χ.Α. Υγεία - FTSE/Athex Health Care	Όλων των μετοχών - All Share Index
2016 Ιαν. - Jan.	835.40	839.51	1,722.98	2,111.10	2,308.73	5,009.31	6,933.30	1,419.32	1,805.19	2,366.89	6,784.02	0.00	1,247.10	591.22	2,196.55	1,519.45	87.24	142.30
Φεβ. - Feb.	684.00	869.76	1,434.72	2,191.01	2,377.80	5,606.46	6,485.92	1,448.16	1,657.20	2,218.07	6,709.74	0.00	1,129.91	527.57	2,100.21	1,392.58	89.62	131.47
Μάρ. - Mar.	893.20	976.36	1,433.37	2,523.50	2,421.67	6,019.55	6,989.15	1,534.25	1,953.61	2,268.20	6,746.62	0.00	1,179.21	571.25	2,188.29	1,474.43	99.93	145.75
Απρ. - Apr.	909.80	1,013.94	1,443.20	2,631.18	2,390.44	5,869.18	6,642.48	1,550.32	2,039.55	2,378.47	7,182.08	0.00	1,221.51	558.97	2,331.43	1,455.65	118.17	147.85
Μάιος - May	1,098.40	1,149.21	1,699.84	2,836.08	2,562.71	6,323.20	6,574.95	1,869.66	2,214.47	2,611.06	7,085.31	1,727.15	1,338.21	623.28	2,507.59	1,637.42	0.00	162.86
Ιούν.-Jun.	690.53	865.20	1,488.66	2,450.34	2,401.52	6,034.72	6,673.21	1,658.50	1,942.23	2,330.88	7,052.46	1,997.67	1,121.03	619.38	2,221.32	1,388.85	0.00	137.30
Ιούλ.-Jul.	707.50	892.14	1,575.35	3,214.51	2,429.05	5,541.34	6,897.41	1,715.69	2,123.80	2,443.89	7,101.77	1,747.96	1,289.25	629.23	2,394.74	1,516.43	0.00	143.03
Αύγ. - Aug.	707.85	931.02	1,571.53	3,170.68	2,461.69	5,772.18	7,339.78	1,715.69	2,136.28	2,392.93	7,594.95	1,664.72	1,344.80	652.32	2,339.68	1,461.41	0.00	145.19
Σεπ. - Sep.	628.53	880.71	1,544.66	3,229.12	2,391.06	5,868.04	7,686.78	1,830.07	2,131.03	2,401.31	8,285.40	1,643.91	1,323.28	653.35	2,147.00	1,438.15	0.00	141.73
Οκτ. - Oct.	664.95	962.59	1,588.72	3,188.21	2,535.41	6,657.53	7,392.39	2,291.98	2,180.03	2,591.09	8,827.90	1,872.81	1,359.30	654.95	2,298.40	1,545.74	0.00	146.79
Νοέμ.-Nov.	827.70	996.23	1,556.08	2,960.27	2,677.26	6,941.80	7,471.07	2,608.72	2,189.70	2,834.58	0.00	1,997.67	1,530.20	645.76	2,367.21	1,573.40	0.00	155.96
Δεκ.-Dec.	837.94	1,056.65	1,454.94	2,809.78	2,642.99	7,650.08	7,708.25	2,705.51	2,254.97	2,998.46	0.00	1,768.77	1,466.51	638.85	2,458.04	1,516.75	0.00	159.10
2007 Ιαν. - Jan.	728.67	978.25	1,473.68	2,589.14	2,588.86	6,793.36	7,842.90	2,833.08	2,136.98	3,015.67	0.00	1,852.00	1,448.57	616.00	2,320.42	1,421.26	0.00	149.29

ΧΡΗΜΑΤΙΣΤΗΡΙΑΚΗ ΑΞΙΑ 2017 (σε Εκατομμύρια Ευρώ)  
2017 MARKET CAPITALISATION (Million Euro)

ΜΗΝΑΣ MONTH	ΚΥΡΙΑ ΑΓΟΡΑ MAIN MARKET	ΧΑΜΗΛΗ ΔΙΑΣΠΟΡΑ LOW DISPERSION	ΕΠΙΤΗΡΗΣΗ SURVEILLANCE	ΠΡΟΣ ΔΙΑΓΡΑΦΗ UNDER DELETION	ΣΥΝΟΛΟ ΜΕΤΟΧΩΝ STOCKS TOTAL
29/01/2016	37,661.79	2,563.36	203.53	6.01	40,434.69
29/02/2016	34,598.48	2,564.83	141.54	6.01	37,310.86
31/03/2016	38,619.61	2,493.68	119.38	6.61	41,239.27
28/04/2016	39,121.56	2,583.72	131.84	6.22	41,843.34
31/05/2016	43,137.77	2,810.58	155.09	6.41	46,109.85
30/06/2016	36,105.29	2,708.65	129.11	6.60	38,949.65
29/07/2016	37,771.47	2,662.12	122.69	6.48	40,562.76
31/08/2016	38,395.18	2,707.86	144.25	6.65	41,253.94
30/09/2016	37,344.36	2,719.22	116.21	6.68	40,186.46
31/10/2016	38,700.50	2,793.83	119.79	6.36	41,620.48
30/11/2016	41,155.28	2,931.91	110.75	6.43	44,204.38
31/12/2016	42,061.11	2,915.05	119.20	6.43	45,101.80
31/01/2017	39,085.72	3,117.85	120.72	5.90	42,330.19

Σημειώσεις -Notes

-Δεν περιλαμβάνεται η Χρηματιστηριακή αξία των μετοχών σε αναστολή - The market value of suspended shares is not included.

- Η Χρηματιστηριακή αξία των μετοχών αναφέρεται στην τελευταία ημέρα διαπραγμάτευσης - The Market capitalisation refers to the last trading day

2. Διάγραμμα Χρηματιστηριακής Αξίας Κύριας Αγοράς (Εκατ. Ευρώ) - Market Capitalisation Chart (Mill. Euro)

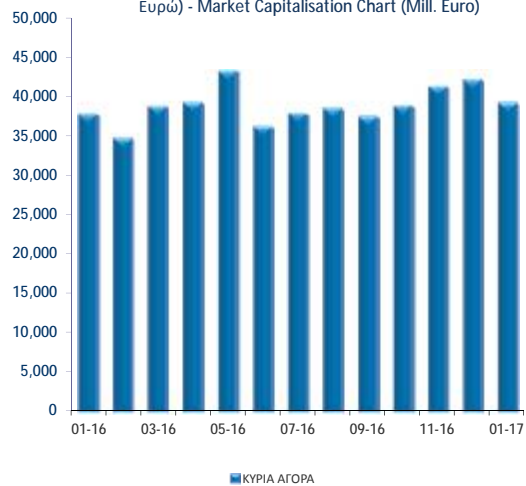

2. Διάγραμμα Χρημ/κής Αξίας Λοιπών κατηγοριών (Εκατ. Ευρώ) - Chart of Other Categories Market Capitalisation (Mill. Euro)

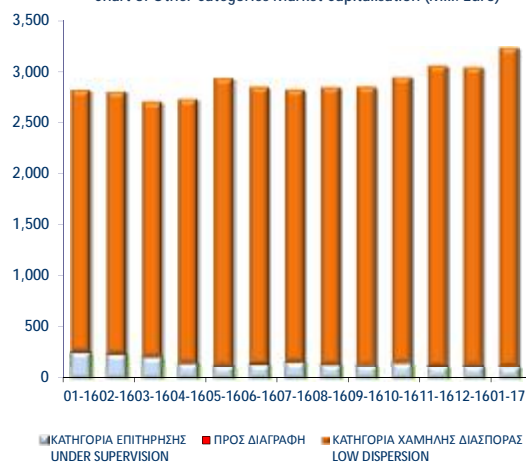



ΑΞΙΑ ΣΥΝΑΛΛΑΓΩΝ 2017 (σε Εκατομμύρια Ευρώ)  
2017 TRANSACTIONS VALUE (Million Euro)

ΜΗΝΑΣ MONTH	ΑΞΙΕΣ ΣΤΑΘΕΡΟΥ ΕΙΣΟΔΗΜΑΤΟΣ BONDS	ΜΕΤΟΧΕΣ - STOCKS				ΔΙΑΠΡΑΓΜΑΤΕΥΣΙΜΑ ΑΜΟΙΒΑΙΑ ΚΕΦΑΛΑΙΑ (Δ.Α.Κ) EXCHANGE TRADED FUNDS ETFs	ΚΑΤΑΣΤΑΣΗ ΑΝΑΣΤΟΛΗΣ SUSPENSION STATUS	ΤΙΤΛΟΙ ΠΑΡΑΣΤΑΤΙΚΟΙ WARRANTS	ΓΕΝΙΚΟ ΣΥΝΟΛΟ ΟΜΟΛΟΓΩΝ & ΧΡΕΤΟΓΡΑΦΩΝ GRAND TOTAL BONDS & SECURITIES
		ΚΥΡΙΑ ΑΓΟΡΑ MAIN MARKET	ΧΑΜΗΛΗ ΔΙΑΣΠΟΡΑ LOW DISPERSION	ΕΠΙΤΗΡΗΣΗ SURVEILLANCE	ΠΡΟΣ ΔΙΑΓΡΑΦΗ UNDER DELETION				
Ιαν. 2016 Jan.	0.00	1,420.07	1.28	0.13	0.00	0.31	0.00	0.08	1,421.86
Φεβ. - Feb.	0.00	1,274.01	0.94	0.12	0.00	0.43	0.00	0.09	1,275.58
Μάρ. - Mar.	0.01	1,601.40	0.42	0.07	0.00	0.26	0.00	0.11	1,602.28
Απρ. - Apr.	0.01	1,162.24	0.69	0.55	0.02	0.24	0.00	1.06	1,164.80
Μάιος - May	0.00	2,061.22	0.52	0.29	0.00	0.33	0.00	0.39	2,062.76
Ιούν.-Jun.	0.00	1,648.42	15.21	0.28	0.00	0.95	0.00	0.26	1,665.12
Ιούλ.-Jul.	0.00	859.41	0.54	0.10	0.00	0.32	0.00	0.10	860.47
Αύγ. - Aug.	0.00	846.13	0.23	0.08	0.00	0.22	0.00	0.03	846.69
Σεπ. - Sep.	0.00	824.29	0.93	0.15	0.00	0.02	0.00	0.10	825.48
Οκτ. - Oct.	2.98	602.78	304.89	0.24	0.00	0.08	0.00	0.05	911.02
Νοέμ.-Nov.	0.70	1,205.96	3.05	0.16	0.01	0.26	0.00	0.09	1,210.22
Δεκ.-Dec.	0.66	1,118.90	84.68	0.24	0.00	0.03	0.00	0.18	1,204.69
<b>Σύνολο 2016 Total</b>	<b>4.36</b>	<b>14,624.83</b>	<b>413.38</b>	<b>2.41</b>	<b>0.04</b>	<b>3.43</b>	<b>0.00</b>	<b>2.52</b>	<b>15,050.97</b>
Ιαν. - Jan.	0.86	807.19	29.62	0.39	0.00	0.10	0.00	0.05	838.21
<b>Σύνολο 2017 Total</b>	<b>0.86</b>	<b>807.19</b>	<b>29.62</b>	<b>0.39</b>	<b>0.00</b>	<b>0.10</b>	<b>0.00</b>	<b>0.05</b>	<b>838.21</b>

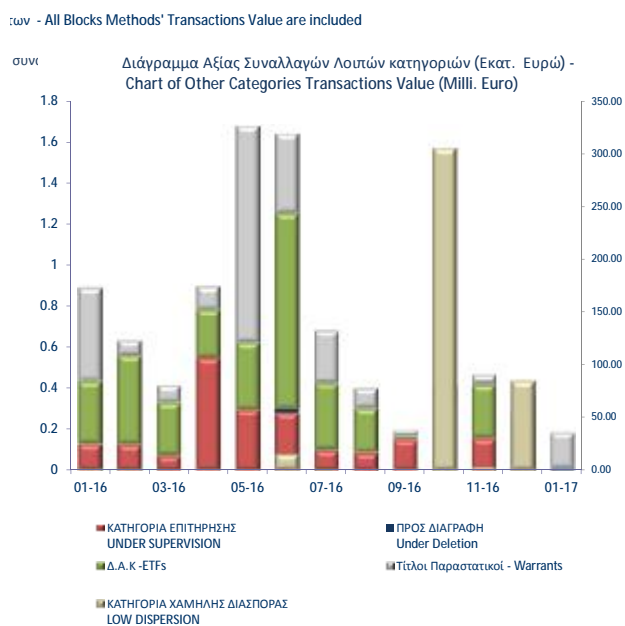
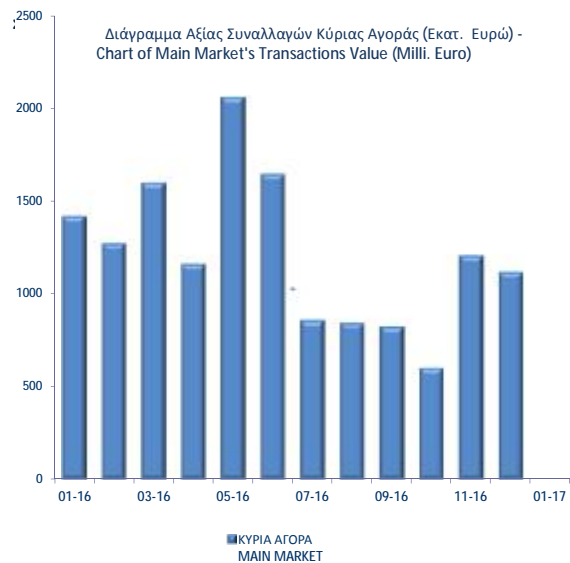

Συναλλαγές τον Ιανουάριο 2017  
January 2017 Transactions

Όγκος  
Συναλλαγών  
Transactions  
Volume

Αξία Συναλλαγών  
(Ευρώ - Euro)  
Transactions Value

Ποσοστό  
Συμμετοχής  
Percentage  
(%)

	Όγκος Συναλλαγών Transactions Volume	Αξία Συναλλαγών (Ευρώ - Euro) Transactions Value	Ποσοστό Συμμετοχής Percentage (%)
<b>A. Δάνεια - Bonds</b>			
Ομολογιακά Δάνεια Επιχειρήσεων (Α.Α.Σ.Ε.) - Corporate Bonds (F.I.S.M.)	855,881	861,667.25	0.10
Σύνολο Ομολόγων Διαπραγματεύσιμα στην Α.Α.Σ.Ε. - Total of Bonds Traded in F.I.S.M. @	855,881	861,667.25	0.10
Σύνολο (εκτός Α.Α.Σ.Ε.) - Total of Bonds (F.I.S.M. excluded)	0	0.00	0.00
<b>Σύνολο Δανείων - Total of Bonds</b>	<b>855,881</b>	<b>861,667.25</b>	<b>0.10</b>
<b>B. Μετοχές - Stocks **</b>			
Τράπεζες-Banks	1,291,527,520	429,460,152.38	51.24
Χρηματοοικονομικές Υπηρεσίες-Financial Services	1,483,908	7,021,290.26	0.84
Ακίνητη Περιουσία - Real Estate	1,200,574	6,459,278.23	0.77
Ασφάλειες-Insurance	91,737	192,057.68	0.02
Βιομηχανικά Προϊόντα & Υπηρεσίες-Industrial Goods & Services	17,487,091	19,435,572.86	2.32
Κατασκευές & Υλικά Κατασκευών-Construction & Materials	7,072,933	22,724,916.31	2.71
Εμπόριο-Retail	1,221,576	20,623,490.33	2.46
Μέσα Ενημέρωσης-Media	130,201	5,551.08	0.00
Πετρέλαιο & Αέριο-Oil & Gas	4,076,110	41,284,345.15	4.93
Προσωπικά & Οικιακά Αναθά-Personal & Household Goods	7,427,366	42,778,065.23	5.10
Πρώτες Ύλες-Basic Resources	4,140,529	21,932,167.52	2.62
Υπηρεσίες Κοινής Ωφέλειας-Utilities	8,129,108	21,473,980.28	2.56
Τεχνολογία-Technology	2,123,086	2,306,434.09	0.28
Τηλεπικοινωνίες-Telecommunications	8,803,406	77,775,655.92	9.28
Τρόφιμα & Ποτά-Food & Beverage	2,663,449	10,644,726.48	1.27
Υγεία-Health Care	3,430,437	880,114.97	0.10
Ταξίδια & Αναψυχή-Travel & Leisure	15,425,039	98,203,083.61	11.72
Χημικά-Chemicals	753,389	1,761,639.48	0.21
Κύρια Αγορά - Main Market	1,183,328,955	807,189,061.32	96.30
Χαμηλής Διασποράς - Low Dispersion	5,555,224	29,619,439.04	3.53
Κατηγορία Επιτήρησης - Under Supervision	3,602,524	392,782.77	0.05
Προς Διαγραφή - Under Deletion	40,053	1,387.90	0.00
<b>Σύνολο Μετοχών - Total of Stocks</b>	<b>1,192,526,756</b>	<b>837,202,671.03</b>	<b>99.88</b>
<b>Γ. Διαπραγματεύσιμα Αμοιβαία Κεφάλαια (Δ.Α.Κ) - ETFs</b>	<b>5,708</b>	<b>96,652</b>	<b>0.01</b>
<b>Δ. Παραστατικοί Τίτλοι - Warrants</b>	<b>35,029,552</b>	<b>51,363</b>	<b>0.01</b>
<b>ΓΕΝΙΚΟ ΣΥΝΟΛΟ ΧΡΕΟΓΡΑΦΩΝ - SECURITIES GRAND TOTAL</b>	<b>1,228,417,897</b>	<b>838,212,353.01</b>	<b>100.00</b>
Σύνολο Δικαιωμάτων - Total of Rights *	130,457	256.72	0.0000

\* Η αξία συναλλαγών των δικαιωμάτων των μετοχών συμπεριλαμβάνεται στις κατά κατηγορία κλαδικές συναλλαγές, ενώ των τεμαχίων όχι.

The rights' value of transactions is included in the sectors breakdown, while the volume is not.

@ Ο όγκος συναλλαγών που πραγματοποιήθηκε στην Α.Α.Σ.Ε. αναφέρεται σε Ευρώ και δεν συμπεριλαμβάνεται στο Γενικό Σύνολο.

The volume of transactions realized in the fixed income securities' Market is referred to Euro and is not included.

Στην Αξία Συναλλαγών των Μετοχών περιλαμβάνονται όλοι οι τύποι Πακέτων - All Blocks Methods' Transactions Value are included.

ΣΤΟΙΧΕΙΑ ΜΕΣΗΣ ΗΜΕΡΗΣΙΑΣ ΑΞΙΑΣ ΣΥΝΑΛΛΑΓΩΝ ΜΕΤΟΧΩΝ ΑΝΑ ΚΑΤΗΓΟΡΙΑ ΔΙΑΠΡΑΓΜΑΤΕΥΣΗΣ  
AVERAGE DAILY STOCKS VALUE OF TRANSACTIONS DATA PER TRADING CATEGORY

	Κύρια Αγορά Main Market	Χαμηλή Διασπορά Low Dispersion	Επιτήρηση Surveillance	Προς Διαγραφή Under Deletion	ΣΥΝΟΛΟ-Total	
	01/01/2017- 31/01/2017	01/01/2017-31/01/2017	01/01/2017- 31/01/2017	01/01/2017-31/01/2017	01/01/2017- 31/01/2017	
<i>Μέση Αξία Συναλλαγών χωρίς δικαιώματα (Σύνολο σε εκατ. Euro) / Average daily value of transactions without right trades (Total in million of Euros)</i>						
<b>A 1. ΑΝΑΛΥΣΗ ΑΝΑ ΦΑΣΗ</b>						<b>A1. ANALYSIS PER TRADING PHASE</b>
ΣΤΟ ΑΝΟΙΓΜΑ	0.28	1.24	0.01	0.00	1.52	At the Open
ΣΥΝΕΧΗΣ ΔΙΑΠΡΑΓΜΑΤΕΥΣΗ	30.12	0.00	0.00	0.00	30.12	ContinuousTrading
ΕΝΔΙΑΜΕΣΑ ΑΥΚΤΙΟΝ	0.09	0.11	0.01	0.00	0.21	Intraday Auctions
ΑΥΚΤΙΟΝ ΚΛΕΙΣΙΜΑΤΟΣ	2.92	0.05	0.00	0.00	2.97	Closing Auction
ΣΤΟ ΚΛΕΙΣΙΜΟ	1.16	0.01	0.00	0.00	1.17	At the Close
ΣΥΝΟΛΟ	34.56	1.41	0.02	0.00	35.98	Total
Πακέτα	3.88	0.00	0.00	0.00	3.88	BlockTrades
Γενικό ΣΥΝΟΛΟ	38.44	1.41	0.02	0.00	39.87	Grand total
Αξία συναλλαγών ανοικτών πωλήσεων	0.00%	0.00%	0.00%	0.00	0.00%	Value of Transactions Short selling
Αξία συναλλαγών ειδικών διαπραγματευτών	18.59%	0.00%	0.00%	0.00	17.92%	Value of Transactions of Market Makers
Αξία συναλλαγών μέσω ODL	64.36%	19.56%	0.00%	0.68	62.78%	Value of Transactions ODL
% Στο σύνολο	96.42%	3.54%	0.05%	0.00%	100.00%	% on the Total
	Κύρια Αγορά Main Market	Χαμηλή Διασπορά Low Dispersion	Επιτήρηση Surveillance	Προς Διαγραφή Under Deletion	ΣΥΝΟΛΟ-Total	
	01/01/2017- 31/01/2017	01/01/2017-31/01/2017	01/01/2017- 31/01/2017	01/01/2017-31/01/2017	01/01/2017- 31/01/2017	
<i>Μέση Αξία Συναλλαγών χωρίς δικαιώματα (Σύνολο σε εκατ. Euro) / Average daily value of transactions without right trades (Total in million of Euros)</i>						
<b>B 1. ΣΥΝΕΧΗΣ ΔΙΑΠΡΑΓΜΑΤΕΥΣΗ</b>						<b>B1. CONTINUOUS TRADING PHASE</b>
Α' ΧΡΟΝΙΚΗ ΠΕΡΙΟΔΟΣ ('Εως 11:00:00) *	3.21	0.00	0.00	0.00	3.21	1st Period (till 11:00:00) *
Β' ΧΡΟΝΙΚΗ ΠΕΡΙΟΔΟΣ (11:00:01 - 11:30:00)	2.35	0.00	0.00	0.00	2.35	2rd Period (11:00:01 - 11:30:00)
Γ' ΧΡΟΝΙΚΗ ΠΕΡΙΟΔΟΣ (11:30:01 - 12:00:00)	2.14	0.00	0.00	0.00	2.14	3rd Period (11:30:01 - 12:00:00)
Δ' ΧΡΟΝΙΚΗ ΠΕΡΙΟΔΟΣ (12:00:01 - 12:30:00)	1.73	0.00	0.00	0.00	1.73	4th Period (12:00:01 - 12:30:00)
Ε' ΧΡΟΝΙΚΗ ΠΕΡΙΟΔΟΣ (12:30:01 - 13:00:00)	2.20	0.00	0.00	0.00	2.20	5th Period (12:30:01 - 13:00:00)
ΣΤ' ΧΡΟΝΙΚΗ ΠΕΡΙΟΔΟΣ (13:00:01 - 13:30:00)	1.88	0.00	0.00	0.00	1.88	6th Period (14:00:01 - 13:30:00)
Ζ' ΧΡΟΝΙΚΗ ΠΕΡΙΟΔΟΣ (13:30:01 - 14:00:00)	1.71	0.00	0.00	0.00	1.71	7th Period (13:30:01 - 14:00:00)
Η' ΧΡΟΝΙΚΗ ΠΕΡΙΟΔΟΣ (14:00:01 - 14:30:00)	1.77	0.00	0.00	0.00	1.77	8th Period (14:00:01 - 14:30:00)
Θ' ΧΡΟΝΙΚΗ ΠΕΡΙΟΔΟΣ (14:30:01 - 15:00:00)	2.03	0.00	0.00	0.00	2.03	9th Period (14:30:01 - 15:00:00)
Ι' ΧΡΟΝΙΚΗ ΠΕΡΙΟΔΟΣ (15:00:01 - 15:30:00)	2.26	0.00	0.00	0.00	2.26	10th Period (Από 15:00:01 - 15:30:00)
ΙΑ' ΧΡΟΝΙΚΗ ΠΕΡΙΟΔΟΣ (15:30:01 - 16:00:00)	2.12	0.00	0.00	0.00	2.12	11th Period (15:30:01 - 16:00:00)
ΙΒ' ΧΡΟΝΙΚΗ ΠΕΡΙΟΔΟΣ (Από 16:00:01 - 16:30:00)	2.58	0.00	0.00	0.00	2.58	12th Period ( 16:00:01 - 16:30:00)
ΙΓ' ΧΡΟΝΙΚΗ ΠΕΡΙΟΔΟΣ (Από 16:30:01)	4.14	0.00	0.00	0.00	4.14	13th Period (16:30:01)
Γ(ι) ΧΡΟΝΙΚΗ ΠΕΡΙΟΔΟΣ (Από 16:50:00) - ΤΕΛΕΥΤΑΙΑ 10 ΛΕΠΤΑ	1.92	0.00	0.00	0.00	1.92	C (i) (From 16:50:00) Last ten minutes of Continuous Trading
Γ(ii) ΑΞΙΑ 30% ΠΡΑΞΕΩΝ ΤΟΥ ΒΑΣΙΚΟΥ ΠΙΝΑΚΑ	11.48	0.00	0.00	0.00	11.48	C (iii) The Value of 30% of the trades which are included to the calculation of the closing prices
<b>ΣΥΝΟΛΟ*</b>	30.12	0.00	0.00	0.00	30.12	<b>TOTAL</b>

\* δεν περιλαμβάνεται η αξία των συναλλαγών στο άνοιγμα

ΣΤΟΙΧΕΙΑ ΜΕΣΗΣ ΗΜΕΡΗΣΙΑΣ ΑΞΙΑΣ ΣΥΝΑΛΛΑΓΩΝ ΜΕΤΟΧΩΝ ΑΝΑ ΚΑΤΗΓΟΡΙΑ ΔΙΑΠΡΑΓΜΑΤΕΥΣΗΣ  
AVERAGE DAILY STOCKS VALUE OF TRANSACTIONS DATA PER TRADING CATEGORY

	Κύρια Αγορά Main Market	Χαμηλή Διασπορά Low Dispersion	Επιτήρηση Surveillance	Προς Διαγραφή Under Deletion	ΣΥΝΟΛΟ-Total	
	01/01/2017-31/01/2017	01/01/2017-31/01/2017	01/01/2017-31/01/2017	01/01/2017-31/01/2017	01/01/2017-31/01/2017	
	<i>Μέσος Αριθμός Πράξεων χωρίς δικαιώματα. / Average daily number of transactions without right trades</i>					
Γ 1. ΑΝΑΛΥΣΗ ΑΝΑ ΦΑΣΗ						C1. ANALYSIS PER TRADING PHASE
ΣΤΟ ΑΝΟΙΓΜΑ	266.52	58.95	36.86	2.00	364.33	At the Open
ΣΥΝΕΧΗΣ ΔΙΑΠΡΑΓΜΑΤΕΥΣΗ	13,687.90	0.00	0.00	0.00	13,687.90	ContinuousTrading
ΕΝΔΙΑΜΕΣΑ ΑΥΣΤΙΟΝ	19.76	16.86	17.43	0.00	54.05	Intraday Auctions
ΑΥΣΤΙΟΝ ΚΛΕΙΣΙΜΑΤΟΣ	623.19	12.19	22.33	0.00	657.71	Closing Auction
ΣΤΟ ΚΛΕΙΣΙΜΟ	181.90	2.00	5.33	0.00	189.24	At the Close
ΣΥΝΟΛΟ	14,779.29	90.00	81.95	2.00	14,953.24	Total
Πακέτα	5.90	0.00	0.00	0.00	5.90	BlockTrades
Γενικό ΣΥΝΟΛΟ	14,785.19	90.00	81.95	2.00	14,959.14	Grand total
Αριθμός Πράξεων ανοικτών πωλήσεων	0.00%	0.00%	0.00%	0.00	0.00%	Number of Trades of Short selling
Αριθμός Πράξεων ειδικών διαπραγματευτών	18.91%	0.00%	0.03%	0.00	18.69%	Number of Trades of Market Makers
Αριθμός Πράξεων μέσω ODL	77.83%	52.38%	76.76%	0.67	77.67%	Number of Trades through ODL
% Στο σύνολο	98.84%	0.60%	0.55%	0.01%	100.00%	% on the Total
	Κύρια Αγορά Main Market	Χαμηλή Διασπορά Low Dispersion	Επιτήρηση Surveillance	Προς Διαγραφή Under Deletion	ΣΥΝΟΛΟ-Total	
	<i>Μέσος Αριθμός Πράξεων χωρίς δικαιώματα. / Average daily number of transactions without right trades</i>					
Δ 1. ΣΥΝΕΧΗΣ ΔΙΑΠΡΑΓΜΑΤΕΥΣΗ						D1. CONTINUOUS TRADING PHASE
Α' ΧΡΟΝΙΚΗ ΠΕΡΙΟΔΟΣ ('Εως 11:00:00) *	1,572.90	0.00	0.00	0.00	1,572.90	1st Period (till 11:00:00) *
Β' ΧΡΟΝΙΚΗ ΠΕΡΙΟΔΟΣ (11:00:01 - 11:30:00)	1,181.05	0.00	0.00	0.00	1,181.05	2rd Period (11:00:01 - 11:30:00)
Γ' ΧΡΟΝΙΚΗ ΠΕΡΙΟΔΟΣ (11:30:01 - 12:00:00)	1,013.86	0.00	0.00	0.00	1,013.86	3rd Period (11:30:01 - 12:00:00)
Δ' ΧΡΟΝΙΚΗ ΠΕΡΙΟΔΟΣ (12:00:01 - 12:30:00)	867.05	0.00	0.00	0.00	867.05	4th Period (12:00:01 - 12:30:00)
Ε' ΧΡΟΝΙΚΗ ΠΕΡΙΟΔΟΣ (12:30:01 - 13:00:00)	954.76	0.00	0.00	0.00	954.76	5th Period (12:30:01 - 13:00:00)
ΣΤ' ΧΡΟΝΙΚΗ ΠΕΡΙΟΔΟΣ (13:00:01 - 13:30:00)	812.43	0.00	0.00	0.00	812.43	6th Period (14:00:01 - 13:30:00)
Ζ' ΧΡΟΝΙΚΗ ΠΕΡΙΟΔΟΣ (13:30:01 - 14:00:00)	756.43	0.00	0.00	0.00	756.43	7th Period (13:30:01 - 14:00:00)
Η' ΧΡΟΝΙΚΗ ΠΕΡΙΟΔΟΣ (14:00:01 - 14:30:00)	818.81	0.00	0.00	0.00	818.81	8th Period (14:00:01 - 14:30:00)
Θ' ΧΡΟΝΙΚΗ ΠΕΡΙΟΔΟΣ (14:30:01 - 15:00:00)	917.43	0.00	0.00	0.00	917.43	9th Period (14:30:01 - 15:00:00)
Ι' ΧΡΟΝΙΚΗ ΠΕΡΙΟΔΟΣ (15:00:01 - 15:30:00)	963.14	0.00	0.00	0.00	963.14	10th Period (Από 15:00:01 - 15:30:00)
ΙΑ' ΧΡΟΝΙΚΗ ΠΕΡΙΟΔΟΣ (15:30:01 - 16:00:00)	940.48	0.00	0.00	0.00	940.48	11th Period (15:30:01 - 16:00:00)
ΙΒ' ΧΡΟΝΙΚΗ ΠΕΡΙΟΔΟΣ (Από 16:00:01 - 16:30:00)	1,114.33	0.00	0.00	0.00	1,114.33	12th Period ( 16:00:01 - 16:30:00)
ΙΓ' ΧΡΟΝΙΚΗ ΠΕΡΙΟΔΟΣ (Από 16:30:01)	1,775.24	0.00	0.00	0.00	1,775.24	13th Period (16:30:01)
Γ(i) ΧΡΟΝΙΚΗ ΠΕΡΙΟΔΟΣ (Από 16:50:00) - ΤΕΛΕΥΤΑΙΑ 10 ΛΕΠΤΑ	837.62	0.00	0.00	0.00	837.62	C (i) (From 16:50:00) Last ten minutes of Continuous Trading
Γ(ii) ΑΞΙΑ 30% ΠΡΑΞΕΩΝ ΤΟΥ ΒΑΣΙΚΟΥ ΠΙΝΑΚΑ	4,385.86	0.00	0.00	0.81	4,386.67	C (iii) The Value of 30% of the trades which are included to the calculation of the closing prices
ΣΥΝΟΛΟ*	13,687.90	0.00	0.00	0.00	13,687.90	TOTAL

\* δεν περιλαμβάνεται η αξία των συναλλαγών στο άνοιγμα

ΣΤΟΙΧΕΙΑ ΜΕΣΗΣ ΗΜΕΡΗΣΙΑΣ ΑΞΙΑΣ ΣΥΝΑΛΛΑΓΩΝ ΜΕΤΟΧΩΝ ΑΝΑ ΔΕΙΚΤΗ ΚΥΡΙΑΣ ΑΓΟΡΑΣ  
AVERAGE DAILY STOCKS VALUE OF TRANSACTIONS DATA PER INDEX OF MAIN MARKET

ΓΔ Composite Index	FTSE/X.A. Large Cap - FTSE/Athex Large Cap	FTSE/X.A. Mid Cap - FTSE/Athex Mid Cap	FTSE/X.A Mid & Small Cap Θεμελιωδών μεγεθών		
01/01/2017- 31/01/2017	01/01/2017- 31/01/2017	01/01/2017-31/01/2017	01/01/2017-31/01/2017		
<i>Μέση Αξία Συναλλαγών χωρίς δικαιώματα (Σύνολο σε εκατ. Euro) / Average daily value of transactions without right trades (Total in million of Euros)</i>					
A 1. ΑΝΑΛΥΣΗ ΑΝΑ ΦΑΣΗ				A1. ANALYSIS PER TRADING PHASE	
ΣΤΟ ΑΝΟΙΓΜΑ	0.26	0.25	0.01	0.00	At the Open
ΣΥΝΕΧΗΣ ΔΙΑΠΡΑΓΜΑΤΕΥΣΗ	29.45	27.82	1.05	0.12	Continuous Trading
ΕΝΔΙΑΜΕΣΑ ΑΥΚΤΙΟΝ	0.09	0.09	0.00	0.00	Intraday Auctions
ΑΥΚΤΙΟΝ ΚΛΕΙΣΙΜΑΤΟΣ	2.89	2.83	0.04	0.00	Closing Auction
ΣΤΟ ΚΛΕΙΣΙΜΟ	1.14	1.11	0.02	0.00	At the Close
ΣΥΝΟΛΟ	33.82	32.09	1.13	0.13	Total
Πακέτα	3.88	3.00	0.81	0.00	Block Trades
Γενικό ΣΥΝΟΛΟ	37.70	35.09	1.93	0.13	Grand total
Αξία συναλλαγών ανοικτών πωλήσεων	0.00%	0.00%	0.00%	0.00%	Value of Transactions Short selling
Αξία συναλλαγών ειδικών διαπραγματευτών	18.66%	19.80%	4.84%	4.01%	Value of Transactions of Market Makers
Αξία συναλλαγών μέσω ODL	64.18%	65.60%	38.56%	69.38%	Value of Transactions ODL
% Στο σύνολο	94.57%	88.02%	4.85%	0.33%	% on the Total
ΓΔ Composite Index	FTSE/X.A. Large Cap - FTSE/Athex Large Cap	FTSE/X.A. Mid Cap - FTSE/Athex Mid Cap	FTSE/X.A Mid & Small Cap Θεμελιωδών μεγεθών		
<i>Μέση Αξία Συναλλαγών χωρίς δικαιώματα (Σύνολο σε εκατ. Euro) / Average daily value of transactions without right trades (Total in million of Euros)</i>					
B 1. ΣΥΝΕΧΗΣ ΔΙΑΠΡΑΓΜΑΤΕΥΣΗ				B1. CONTINUOUS TRADING PHASE	
A' ΧΡΟΝΙΚΗ ΠΕΡΙΟΔΟΣ ( Έως 11:00:00) *	3.13	2.96	0.12	0.01	1st Period (till 11:00:00) *
B' ΧΡΟΝΙΚΗ ΠΕΡΙΟΔΟΣ (11:00:01 - 11:30:00)	2.28	2.17	0.07	0.01	2nd Period (11:00:01 - 11:30:00)
Γ' ΧΡΟΝΙΚΗ ΠΕΡΙΟΔΟΣ (11:30:01 - 12:00:00)	2.09	1.98	0.08	0.01	3rd Period (11:30:01 - 12:00:00)
Δ' ΧΡΟΝΙΚΗ ΠΕΡΙΟΔΟΣ (12:00:01 - 12:30:00)	1.68	1.56	0.07	0.01	4th Period (12:00:01 - 12:30:00)
Ε' ΧΡΟΝΙΚΗ ΠΕΡΙΟΔΟΣ (12:30:01 - 13:00:00)	2.15	2.05	0.07	0.01	5th Period (12:30:01 - 13:00:00)
ΣΤ' ΧΡΟΝΙΚΗ ΠΕΡΙΟΔΟΣ (13:00:01 - 13:30:00)	1.84	1.74	0.07	0.01	6th Period (14:00:01 - 13:30:00)
Ζ' ΧΡΟΝΙΚΗ ΠΕΡΙΟΔΟΣ (13:30:01 - 14:00:00)	1.67	1.55	0.06	0.02	7th Period (13:30:01 - 14:00:00)
Η' ΧΡΟΝΙΚΗ ΠΕΡΙΟΔΟΣ (14:00:01 - 14:30:00)	1.72	1.61	0.07	0.01	8th Period (14:00:01 - 14:30:00)
Θ' ΧΡΟΝΙΚΗ ΠΕΡΙΟΔΟΣ (14:30:01 - 15:00:00)	1.99	1.89	0.07	0.01	9th Period (14:30:01 - 15:00:00)
Ι' ΧΡΟΝΙΚΗ ΠΕΡΙΟΔΟΣ (15:00:01 - 15:30:00)	2.22	2.06	0.09	0.01	10th Period (Από 15:00:01 - 15:30:00)
ΙΑ' ΧΡΟΝΙΚΗ ΠΕΡΙΟΔΟΣ (15:30:01 - 16:00:00)	2.08	1.95	0.07	0.01	11th Period (15:30:01 - 16:00:00)
ΙΒ' ΧΡΟΝΙΚΗ ΠΕΡΙΟΔΟΣ (Από 16:00:01 - 16:30:00)	2.53	2.41	0.07	0.01	12th Period ( 16:00:01 - 16:30:00)
ΙΓ' ΧΡΟΝΙΚΗ ΠΕΡΙΟΔΟΣ (Από 16:30:01)	4.07	3.86	0.13	0.02	13th Period (16:30:01)
Γ(ι) ΧΡΟΝΙΚΗ ΠΕΡΙΟΔΟΣ (Από 16:50:00) - ΤΕΛΕΥΤΑΙΑ 10 ΛΕΠΤΑ	1.89	1.78	0.07	0.01	C (i) (From 16:50:00) Last ten minutes of Continuous Trading
Γ(ii) ΑΞΙΑ 30% ΠΡΑΞΕΩΝ ΤΟΥ ΒΑΣΙΚΟΥ ΠΙΝΑΚΑ	11.26	10.72	0.35	0.04	C (iii) The Value of 30% of the trades which are included to the calculation of the closing prices
ΣΥΝΟΛΟ*	29.45	27.82	1.05	0.12	TOTAL

\* δεν περιλαμβάνεται η αξία των συναλλαγών στο άνοιγμα

ΣΤΟΙΧΕΙΑ ΜΕΣΗΣ ΗΜΕΡΗΣΙΑΣ ΑΞΙΑΣ ΣΥΝΑΛΛΑΓΩΝ ΜΕΤΟΧΩΝ ΑΝΑ ΔΕΙΚΤΗ ΚΥΡΙΑΣ ΑΓΟΡΑΣ  
AVERAGE DAILY STOCKS VALUE OF TRANSACTIONS DATA PER INDEX OF MAIN MARKET

ΓΔ Composite Index	FTSE/X.A. Large Cap - FTSE/Athex Large Cap	FTSE/X.A. Mid Cap - FTSE/Athex Mid Cap	FTSE/X.A Mid & Small Cap Θεμελιωδών μεγεθών		
01/01/2017- 31/01/2017	01/01/2017- 31/01/2017	01/01/2017-31/01/2017	01/01/2017-31/01/2017		
<i>Μέσος Αριθμός Πράξεων χωρίς πακέτα. / Average daily number of transactions without right trades</i>					
<b>Γ 1. ΑΝΑΛΥΣΗ ΑΝΑ ΦΑΣΗ</b>				<b>C1. ANALYSIS PER TRADING PHASE</b>	
ΣΤΟ ΑΝΟΙΓΜΑ	201.10	152.71	26.48	21.95	At the Open
ΣΥΝΕΧΗΣ ΔΙΑΠΡΑΓΜΑΤΕΥΣΗ	12,671.67	11,063.62	1,092.62	181.43	Continuous Trading
ΕΝΔΙΑΜΕΣΑ ΑΥΚΤΙΟΝ	16.90	14.76	0.62	1.52	Intraday Auctions
ΑΥΚΤΙΟΝ ΚΛΕΙΣΙΜΑΤΟΣ	584.05	500.38	52.48	13.29	Closing Auction
ΣΤΟ ΚΛΕΙΣΙΜΟ	163.19	130.19	22.95	4.10	At the Close
ΣΥΝΟΛΟ	13,636.90	11,861.67	1,195.14	222.29	Total
Πακέτα	5.86	4.62	1.10	0.00	Block Trades
Γενικό ΣΥΝΟΛΟ	13,642.76	11,866.29	1,196.24	222.29	Grand total
Αριθμός Πράξεων ανοικτών πωλήσεων	0.00%	0.00%	0.00%	0.00%	Number of Trades of Short selling
Αριθμός Πράξεων ειδικών διαπραγματευτών	19.08%	20.81%	10.40%	9.28%	Number of Trades of Market Makers
Αριθμός Πράξεων μέσω ODL	77.68%	77.58%	78.46%	80.99%	Number of Trades through ODL
% Στο σύνολο	91.20%	79.32%	8.00%	1.49%	% on the Total
ΓΔ Composite Index	FTSE/X.A. Large Cap - FTSE/Athex Large Cap	FTSE/X.A. Mid Cap - FTSE/Athex Mid Cap	FTSE/X.A Mid & Small Cap Θεμελιωδών μεγεθών		
<i>Μέσος Αριθμός Πράξεων χωρίς πακέτα. / Average daily number of transactions without block trades</i>					
<b>Δ 1. ΣΥΝΕΧΗΣ ΔΙΑΠΡΑΓΜΑΤΕΥΣΗ</b>					<b>D1. CONTINUOUS TRADING PHASE</b>
Α' ΧΡΟΝΙΚΗ ΠΕΡΙΟΔΟΣ ( Έως 11:00:00) *	1,471.52	1,313.76	127.14	13.67	1st Period (till 11:00:00) *
Β' ΧΡΟΝΙΚΗ ΠΕΡΙΟΔΟΣ (11:00:01 - 11:30:00)	1,077.48	967.48	81.52	11.81	2nd Period (11:00:01 - 11:30:00)
Γ' ΧΡΟΝΙΚΗ ΠΕΡΙΟΔΟΣ (11:30:01 - 12:00:00)	931.48	812.95	84.33	13.10	3rd Period (11:30:01 - 12:00:00)
Δ' ΧΡΟΝΙΚΗ ΠΕΡΙΟΔΟΣ (12:00:01 - 12:30:00)	794.24	680.24	72.43	12.29	4th Period (12:00:01 - 12:30:00)
Ε' ΧΡΟΝΙΚΗ ΠΕΡΙΟΔΟΣ (12:30:01 - 13:00:00)	877.67	762.33	77.62	11.76	5th Period (12:30:01 - 13:00:00)
ΣΤ' ΧΡΟΝΙΚΗ ΠΕΡΙΟΔΟΣ (13:00:01 - 13:30:00)	747.62	635.57	71.67	12.29	6th Period (14:00:01 - 13:30:00)
Ζ' ΧΡΟΝΙΚΗ ΠΕΡΙΟΔΟΣ (13:30:01 - 14:00:00)	692.67	592.38	65.90	14.10	7th Period (13:30:01 - 14:00:00)
Η' ΧΡΟΝΙΚΗ ΠΕΡΙΟΔΟΣ (14:00:01 - 14:30:00)	754.90	648.62	75.19	12.05	8th Period (14:00:01 - 14:30:00)
Θ' ΧΡΟΝΙΚΗ ΠΕΡΙΟΔΟΣ (14:30:01 - 15:00:00)	858.05	754.95	66.52	11.57	9th Period (14:30:01 - 15:00:00)
Ι' ΧΡΟΝΙΚΗ ΠΕΡΙΟΔΟΣ (15:00:01 - 15:30:00)	903.81	791.52	75.86	12.43	10th Period (Από 15:00:01 - 15:30:00)
ΙΑ' ΧΡΟΝΙΚΗ ΠΕΡΙΟΔΟΣ (15:30:01 - 16:00:00)	866.52	749.57	71.62	10.76	11th Period (15:30:01 - 16:00:00)
ΙΒ' ΧΡΟΝΙΚΗ ΠΕΡΙΟΔΟΣ (Από 16:00:01 - 16:30:00)	1,037.10	910.90	78.76	14.62	12th Period ( 16:00:01 - 16:30:00)
ΙΓ' ΧΡΟΝΙΚΗ ΠΕΡΙΟΔΟΣ (Από 16:30:01)	1,658.62	1,443.33	144.05	31.00	13th Period (16:30:01)
Γ(i) ΧΡΟΝΙΚΗ ΠΕΡΙΟΔΟΣ (Από 16:50:00) - ΤΕΛΕΥΤΑΙΑ 10 ΛΕΠΤΑ	787.00	680.43	70.95	15.86	C (i) (From 16:50:00) Last ten minutes of Continuous Trading
Γ(ii) ΑΞΙΑ 30% ΠΡΑΞΕΩΝ ΤΟΥ ΒΑΣΙΚΟΥ ΠΙΝΑΚΑ	4,041.57	3,518.10	351.43	67.67	C (ii) The Value of 30% of the trades which are included to the calculation of the closing prices
ΣΥΝΟΛΟ*	12,671.67	11,063.62	1,092.62	181.43	TOTAL
* δεν περιλαμβάνεται η αξία των συναλλαγών στο άνοιγμα					

## Μηνιαίοι μέσοι όροι spread - Σύνολο αγορών Monthly average spread - Total of markets

ΜΗΝΑΣ-ΕΤΟΣ MONTH/YEAR	Spread πράξεων * Trades spread *	Time (συνεδρίασης) spread ** Time spread **	Μέση Ημερήσια Αξία συναλλαγών Average Transactions Value
01-16	4.694	7.341	74.835
02-16	4.961	7.175	60.742
03-16	5.021	8.065	80.113
04-16	4.174	6.919	58.239
05-16	4.757	6.244	103.138
06-16	4.680	7.240	79.291
07-16	4.513	7.566	40.975
08-16	4.090	7.590	38.486
09-16	4.486	6.513	37.522
10-16	4.049	6.816	45.402
11-16	4.809	7.817	54.978
12-16	4.638	6.584	57.335
01-17	5.238	7.519	39.874

4. Μηνιαίοι μέσοι όροι spread - Σύνολο αγορών  
Monthly average spread - Total markets

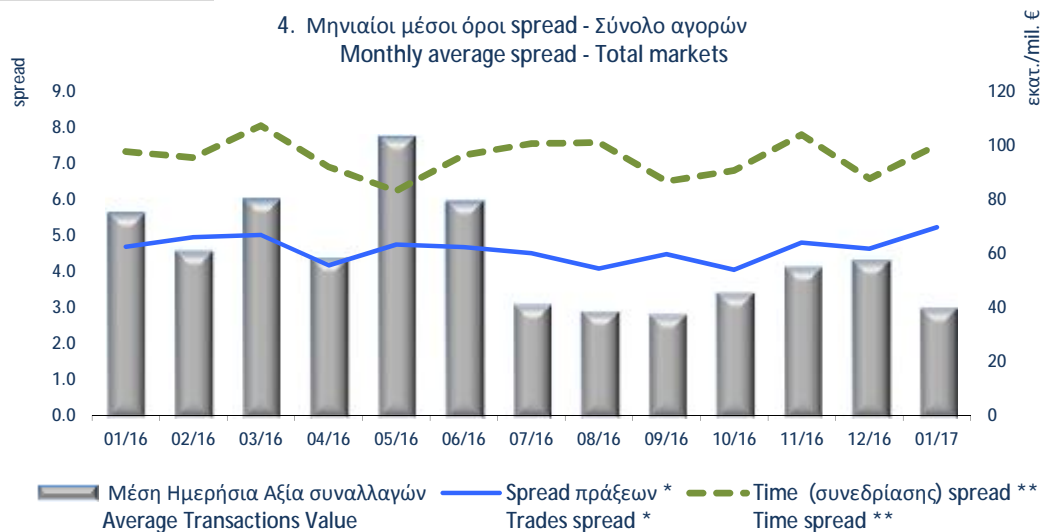

**Spread:** Ως spread ορίζεται το ηλίκο της διαφοράς της καλύτερης τιμής αγοράς από την καλύτερη τιμή πώλησης προς το ημίαθροισμα αυτών των τιμών.

**Spread:** The spread is defined as the ratio of the difference between the best ask and the best bid price over the average of the sum of the two prices.

\* **Spread πράξεων:** Ο σταθμισμένος, με την ποσοστιαία αξία συναλλαγών των πράξεων, μέσος όρος των spread που αντιστοιχούν σε αυτές τις πράξεις. Το spread που αντιστοιχεί στην αξία συναλλαγών κάποιας πράξης είναι αυτό που παρατηρείται ακριβώς πριν τη διενέργεια της πράξης.

**Trades spread:** The weighted, by traded value, average of the spreads corresponding to these trades. The spread that corresponds to a trade is the one experienced exactly before the trade.

**Spread συνεδρίασης:** Ο σταθμισμένος, με την ποσοστιαία χρονική διάρκεια, μέσος όρος των spread που παρατηρούνται κατά τη διάρκεια της συνεδρίασης.

**Time spread:** The weighted, by time duration, average of spreads experienced during a trading session.

Μηνιαία μέση κυκλοφοριακή ταχύτητα  
Monthly average velocity

ΜΗΝΑΣ-ΕΤΟΣ MONTH/YEAR	ΚΥΡΙΑ ΑΓΟΡΑ MAIN MARKET	ΧΑΜΗΛΗΣ ΔΙΑΣΠΟΡΑΣ LOW DISPERSION	ΕΠΙΤΗΡΗΣΗΣ SURVEILLANCE	ΣΥΝΟΛΟ ΑΓΟΡΩΝ TOTAL MARKETS	FTSE®/ATHEX Large Cap	Γενικός Δείκτης ΧΑ ATHEX Composite Index
01-16	0.179%	0.003%	0.003%	0.165%	0.205%	0.188%
02-16	0.169%	0.002%	0.004%	0.156%	0.194%	0.177%
03-16	0.193%	0.001%	0.003%	0.180%	0.219%	0.201%
04-16	0.139%	0.001%	0.060%	0.129%	0.156%	0.144%
05-16	0.216%	0.001%	0.010%	0.201%	0.242%	0.225%
06-16	0.183%	0.001%	0.009%	0.170%	0.206%	0.190%
07-16	0.100%	0.001%	0.004%	0.092%	0.111%	0.104%
08-16	0.063%	0.000%	0.003%	0.058%	0.071%	0.065%
09-16	0.089%	0.002%	0.005%	0.083%	0.100%	0.093%
10-16	0.072%	0.010%	0.010%	0.067%	0.079%	0.074%
11-16	0.118%	0.005%	0.006%	0.110%	0.133%	0.123%
12-16	0.114%	0.014%	0.011%	0.107%	0.125%	0.118%
01-17	0.083%	0.048%	0.015%	0.080%	0.088%	0.085%

5. Μηνιαίοι μέσοι όροι κυκλ. ταχύτητας - Average Velocity

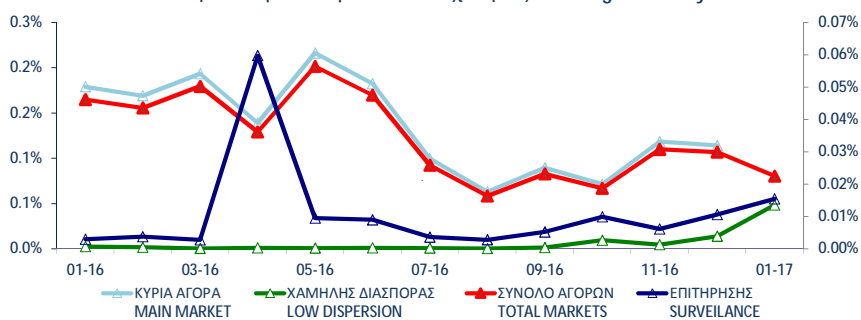

6. Μηνιαίοι μέσοι όροι κυκλ. ταχύτητας - Average Velocity

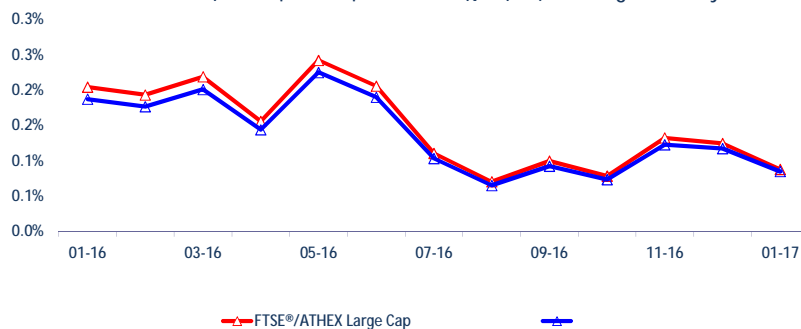

$$\sum_{i=1}^m \frac{V_i}{XA_i}$$

: αξία συναλλαγών της μετοχής για κάθε μέρα διαπραγμάτευσης i - trading value of the stock in each trading day i

$$\frac{V_i}{XA_i}$$

: χρηματιστηριακή αξία της μετοχής - market capitalisation of the stock

m

: αριθμός ημερών που διαπραγματεύτηκε η μετοχή - number of trading days of the stock



Μηνιαία ιστορική μεταβλητότητα (volatility)  
Monthly historical volatility

ΜΗΝΑΣ-ΕΤΟΣ MONTH/YEAR	ΚΥΡΙΑ ΑΓΟΡΑ MAIN MARKET	ΧΑΜΗΛΗΣ ΔΙΑΣΠΟΡΑΣ LOW DISPERSION	ΕΠΙΤΗΡΗΣΗΣ SURVEILLANCE	ΣΥΝΟΛΟ ΑΓΟΡΩΝ TOTAL MARKETS	FTSE®/ATHEX Large Cap	Γενικός Δείκτης ΧΑ ATHEX Composite Index
01-16	14.81%	17.55%	25.69%	13.73%	13.85%	13.67%
02-16	17.95%	18.06%	27.03%	16.50%	22.69%	18.64%
03-16	15.75%	19.09%	28.69%	15.91%	14.14%	14.54%
04-16	14.11%	13.35%	25.18%	14.50%	11.58%	12.59%
05-16	14.09%	16.93%	20.40%	13.68%	10.58%	11.66%
06-16	18.51%	17.07%	18.51%	17.16%	21.03%	19.17%
07-16	13.11%	14.35%	17.51%	12.28%	10.05%	12.55%
08-16	12.40%	18.97%	18.22%	11.67%	9.40%	11.43%
09-16	13.86%	18.21%	19.14%	13.34%	9.11%	11.44%
10-16	12.29%	18.54%	18.20%	12.68%	7.56%	9.77%
11-16	13.25%	14.36%	21.74%	13.75%	10.44%	10.64%
12-16	17.69%	12.84%	25.21%	17.22%	10.65%	11.67%
01-17	14.60%	10.81%	24.59%	14.94%	8.64%	10.66%

7. Μηνιαίες ιστορικές μεταβλητότητες- Average historic volatility

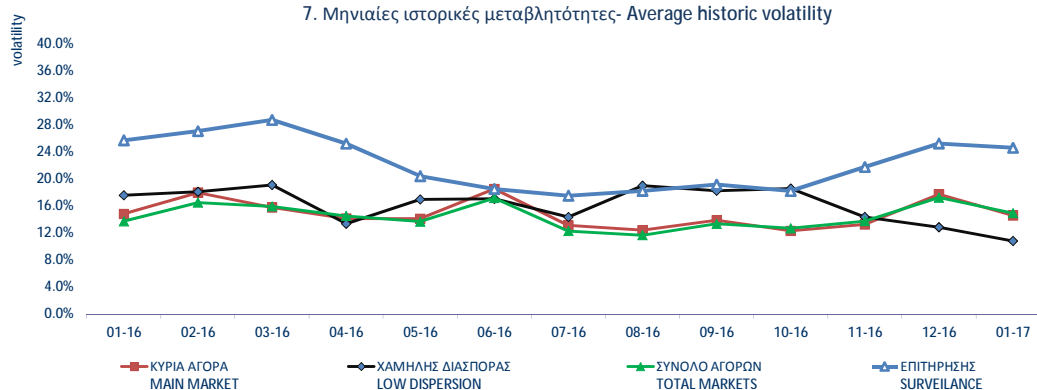

8. Μηνιαίες ιστορικές μεταβλητότητες- Average historic volatility

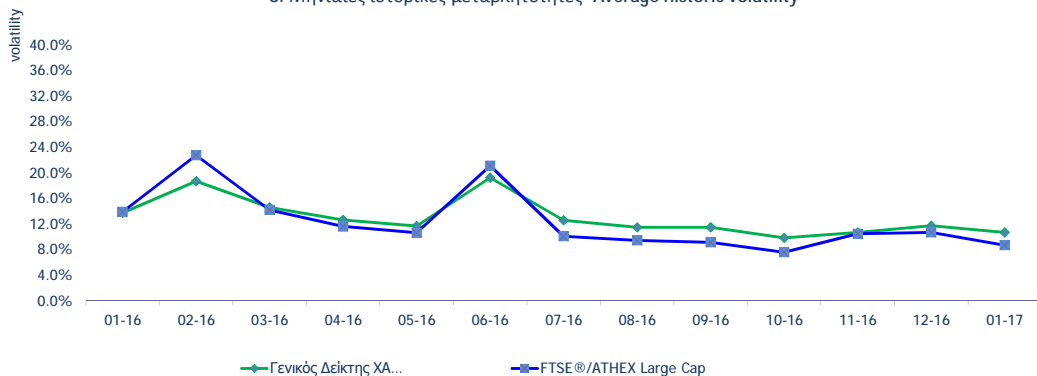

ΟΜΟΛΟΓΑ ΔΙΑΠΡΑΓΜΑΤΕΥΣΙΜΑ ΣΤΗΝ Α.Α.Σ.Ε. BONDS TRADED IN FIXED INCOME SECURITIES' MARKET

Όνομαστική Αξία Nominal Value	Σήμερα/Υπό Επινόητο Today's Interest Rate	Αξία Τελευταίου Απρόκ/ντος Τόκ/δίου Value of Last Paid	Ακρωλύμενοι Τόκοι Accrued Interest	Απόδοση στη Λήξη Yield to Maturity (%)	Ημερομηνία Έκδοσης Issue Date	Διάρκεια (Ετη) - No Σημείωσης - Note Nr	Όνομασία Name	Μηνιαίες Τιμές Συναλλαγών επί τους Εκατό (%)			Όγκος Συναλλαγών Volume of Transactions	Αξία Συναλλαγών (χιλ. €) Value of Transactions (thous. €)	Τιμές Έτους από 1.1.2017	
								Κατώτερη - Low (%)	Ανώτερη - High (%)	Κλείσιμο-Clc (%)			Κατώτερη - Low (%)	Ανώτερη - High (%)
<b>ΟΜΟΛΟΓΑ ΕΛΛΗΝΙΚΟΥ ΔΗΜΟΣΙΟΥ - GOVERNMENT BONDS - DEMATERIALIZED SECURITIES</b>														
€ 1.00	3.00%	0.02			09.03.12	11	ΟΕΔ-ΣΤΘ-240223-11x-2,000-1,00 - GGB-FXD-240223-11Y-2.000-1.00	10.00	10.00	10.00		10.00	10.00	
€ 1.00	3.00%	0.02			09.03.12	12	ΟΕΔ-ΣΤΘ-240224-12x-2,000-1,00 - GGB-FXD-240224-12Y-2.000-1.00	10.00	10.00	10.00		10.00	10.00	
€ 1.00	3.00%	0.02			09.03.12	13	ΟΕΔ-ΣΤΘ-240225-13x-2,000-1,00 - GGB-FXD-240225-13Y-2.000-1.00	10.00	10.00	10.00		10.00	10.00	
€ 1.00	3.00%	0.02			09.03.12	14	ΟΕΔ-ΣΤΘ-240226-14x-2,000-1,00 - GGB-FXD-240226-14Y-2.000-1.00	10.00	10.00	10.00		10.00	10.00	
€ 1.00	3.00%	0.02			09.03.12	15	ΟΕΔ-ΣΤΘ-240227-15x-2,000-1,00 - GGB-FXD-240227-15Y-2.000-1.00	10.00	10.00	10.00		10.00	10.00	
€ 1.00	3.00%	0.02			09.03.12	16	ΟΕΔ-ΣΤΘ-240228-16x-2,000-1,00 - GGB-FXD-240228-16Y-2.000-1.00	10.00	10.00	10.00		10.00	10.00	
€ 1.00	3.00%	0.02			09.03.12	17	ΟΕΔ-ΣΤΘ-240229-17x-2,000-1,00 - GGB-FXD-240229-17Y-2.000-1.00	10.00	10.00	10.00		10.00	10.00	
€ 1.00	3.00%	0.02			09.03.12	18	ΟΕΔ-ΣΤΘ-240230-18x-2,000-1,00 - GGB-FXD-240230-18Y-2.000-1.00	10.00	10.00	10.00		10.00	10.00	
€ 1.00	3.00%	0.02			09.03.12	19	ΟΕΔ-ΣΤΘ-240231-19x-2,000-1,00 - GGB-FXD-240231-19Y-2.000-1.00	10.00	10.00	10.00		10.00	10.00	
€ 1.00	3.00%	0.02			09.03.12	20	ΟΕΔ-ΣΤΘ-240232-20x-2,000-1,00 - GGB-FXD-240232-20Y-2.000-1.00	10.00	10.00	10.00		10.00	10.00	
€ 1.00	3.00%	0.02			09.03.12	21	ΟΕΔ-ΣΤΘ-240233-21x-2,000-1,00 - GGB-FXD-240233-21Y-2.000-1.00	10.00	10.00	10.00		10.00	10.00	
€ 1.00	3.00%	0.02			09.03.12	22	ΟΕΔ-ΣΤΘ-240234-22x-2,000-1,00 - GGB-FXD-240234-22Y-2.000-1.00	10.00	10.00	10.00		10.00	10.00	
€ 1.00	3.00%	0.02			09.03.12	23	ΟΕΔ-ΣΤΘ-240235-23x-2,000-1,00 - GGB-FXD-240235-23Y-2.000-1.00	10.00	10.00	10.00		10.00	10.00	
€ 1.00	3.00%	0.02			09.03.12	24	ΟΕΔ-ΣΤΘ-240236-24x-2,000-1,00 - GGB-FXD-240236-24Y-2.000-1.00	10.00	10.00	10.00		10.00	10.00	
€ 1.00	3.00%	0.02			09.03.12	25	ΟΕΔ-ΣΤΘ-240237-25x-2,000-1,00 - GGB-FXD-240237-25Y-2.000-1.00	10.00	10.00	10.00		10.00	10.00	
€ 1.00	3.00%	0.02			09.03.12	26	ΟΕΔ-ΣΤΘ-240238-26x-2,000-1,00 - GGB-FXD-240238-26Y-2.000-1.00	10.00	10.00	10.00		10.00	10.00	
€ 1.00	3.00%	0.02			09.03.12	27	ΟΕΔ-ΣΤΘ-240239-27x-2,000-1,00 - GGB-FXD-240239-27Y-2.000-1.00	10.00	10.00	10.00		10.00	10.00	
€ 1.00	3.00%	0.02			09.03.12	28	ΟΕΔ-ΣΤΘ-240240-28x-2,000-1,00 - GGB-FXD-240240-28Y-2.000-1.00	10.00	10.00	10.00		10.00	10.00	
€ 1.00	3.00%	0.02			09.03.12	29	ΟΕΔ-ΣΤΘ-240241-29x-2,000-1,00 - GGB-FXD-240241-29Y-2.000-1.00	10.00	10.00	10.00		10.00	10.00	
€ 1.00	3.00%	0.02			09.03.12	30	ΟΕΔ-ΣΤΘ-240242-30x-2,000-1,00 - GGB-FXD-240242-30Y-2.000-1.00	10.00	10.00	10.00		10.00	10.00	
€ 1,000.00	4.75%	47.50			17.04.14	5	ΟΕΔ-ΣΤΘ-170419-05x-4,750-1,000 - GGB-FXD-170419-05Y-4.750-1,000	99.13	99.13	99.13		99.13	99.13	
€ 1,000.00	3.38%	33.75			17.07.14	3	ΟΕΔ-ΣΤΘ-170717-03x-3,375-1,000 - GGB-FXD-170717-03Y-3.375-1,000	99.65	99.65	99.65		99.65	99.65	
€ 1,000.00	0.45% flr	2.64			11.08.14	5	ΟΕΔ-ΚΥΜ-100819-05x-0,934-1,000 - GGB-FLT-100819-05Y-0.934-1,000	100.00	100.00	100.00		100.00	100.00	

ΟΜΟΛΟΓΑ ΔΙΑΠΡΑΓΜΑΤΕΥΣΙΜΑ ΣΤΗΝ Α.Α.Σ.Ε. BONDS TRADED IN FIXED INCOME SECURITIES' MARKET

Ονομαστική Αξία Nominal Value	Σημερινό Επιτόκιο Today's Interest Rate	Αξία Τελευταίου Απτόκ/ντος Τόκ/δίου Value of Last Paid	Δεδουλευμένοι Τόκοι Accrued Interest	Απόδοση στη Λήξη Yield to Maturity (%)	Ημερομηνία Έκδοσης Issue Date	Διάρκεια (Έτη) - No Σημείωσης - Note Nr	Όνομασία Name	Μηνιαίες Τιμές Συναλλαγών επί τοίς Εκατό (%)			Όγκος Συναλλαγών Volume of Transactions	Αξία Συναλλαγών (χιλ. €) Value of Transactions (thous. €)	Κατώτερη - Low (%)	Ανώτερη - High (%)	
								Κατώτερη - Low (%)	Ανώτερη - High (%)	Κλείσιμο-Clc (%)					
<b>ΟΜΟΛΟΓΑ ΕΠΙΧΕΙΡΗΣΕΩΝ - CORPORATE BONDS</b>															
€	13.76	0.00%	0.18		12.07.07	18	ΝΗΡΕΥΣ ΙΧΘΥΟΚΑΛΛΙΕΡΓΕΙΣ Α.Ε. (Μ.Ο.Δ.) - NIREUS S.A. (Convertible)	100.00	100.00	100.00				100.00	100.00
€	1.00	7.00%	0.02		29.07.13	6	MARFIN INVESTMENT GROUP Α.Ε. ΣΕΙΡΑ Α (Μ.Ο.Δ.) - MARFIN INVESTMENT GROUP S.A. SERIES A (Convert.)	1.00	1.00	1.00				1.00	1.00
€	1.00	6.30%	0.02		29.07.13	7	MARFIN INVESTMENT GROUP Α.Ε. ΣΕΙΡΑ Β (Μ.Ο.Δ.) - MARFIN INVESTMENT GROUP S.A. SERIES B (Convert.)	0.85	0.85	0.85				0.85	0.85
€	1.00	5.00%	0.01	0.0040	4.84	04.10.16	5	HOUSEMARKET Α.Ε. (Μη Μετατρέψιμο) - HOUSEMARKET S.A. (Non Convertible)	100.22	100.80	100.30	855,881	861.67	100.22	100.80
€	0.30	1.00%	0.00		11.10.16	9	FORTHNET Α.Ε. (Μ.Ο.Δ.) - FORTHNET S.A. (Convertible)	100.00	100.00	100.00				100.00	100.00

ΟΜΟΛΟΓΑ ΔΙΑΠΡΑΓΜΑΤΕΥΣΙΜΑ ΜΕ ΤΗ ΜΕΘΟΔΟ ΕΚΦΩΝΗΣΗΣ-ΑΝΤΙΦΩΝΗΣΗΣ BONDS TRADED WITH THE OPEN OUTCRY METHOD

Όνομαστική Αξία / Ελάχιστη Διαπραγματευσιμη Ποσότητα Nominal Value / Minimum Nominal Traded Value	Σημερινό Επιτόκιο Today's Interest Rate	Αξία Τελευταίου Αποκοπέντος Τόκ/θίου Value of Last Paid Coupon	Απόδοση στη Λήξη	Ημερομηνία Έκδοσης Issue Date	Διάρκεια(Έτη) Duration (Years)	No Σημείωσης - Note Nr	ΔΑΝΕΙΑ ONDS	Μηνιαίες Τιμές Εκφώνησης Monthly Outcry Prices			Συναλλαγές σε Τεμάχια	Αξία Συναλλαγών	Τιμές Έτους από 1.1. 2017	
								Κατώτερη - Low	Ανώτερη-High	Τελευταία-Last			Κατώτερη Low	Ανώτερη High

ΝΟΜΙΚΩΝ ΠΡΟΣΩΠΩΝ ΚΑΙ ΕΤΑΙΡΕΙΩΝ ΣΕ ΣΥΝΑΛΛΑΓΜΑ ΚΑΙ ΕΥΡΩ - CORPORATION BONDS IN FOREIGN CURRENCY AND EURO

GBP	10.00	2.50	0.250000	01/12/1928	09.04.00		E.K.T.E. - National Mortgage Bank						0.00	0.00
GBP	10.00	2.50	0.250000	01/12/1930	07.04.00		E.K.T.E. σειρά - National Mortgage B	2.27	2.27	2.27			2.27	2.27

ΣΗΜΕΙΩΣΕΙΣ ΟΜΟΛΟΓΩΝ - BONDS NOTES

ΑΠΟΔΟΣΕΙΣ ΟΜΟΛΟΓΩΝ: Υπολογίζεται η ετησιοποιημένη απόδοση στην λήξη του Ομολόγου στο νόμισμα εκδόσής του όπου α) δεν λαμβάνονται υπόψιν οι δυνατότητες μετατροπής των ομολογιών σε μετοχές και β) τα ομόλογα κυμαινόμενου επιτοκίου θεωρείται ότι μέχρι να λήξουν θα έχουν το σημερινό επιτόκιο / BONDS YIELD: Annualised Bond's Yield to Maturity (YTM) in terms of the Bond's clause is calculated, where a) the entitlement of a convertible bond to be converted into shares is not considered and b) the floating interest rate Bonds are considered to retain the current interest rate up to their redemption date.

Συντμήσεις - Abbreviations Α.Α.Σ.Ε = ΑΓΟΡΑ ΑΞΙΩΝ ΣΤΑΘΕΡΗΣ ΕΙΣΟΔΗΜΑΤΟΣ / F.I.S.M=FIXEDINCOME SECURITIES' MARKET

\* Όσον αφορά τα ομόλογα που διαπραγματεύονται στην Α.Α.Σ.Ε όλες οι τιμές εκφράζονται επί τοις εκατό (%) της ονομαστικής τιμής τους. Ο όγκος συναλλαγών υπολογίζεται ως (Τεμάχια) \* (Ονομαστική τιμή).

\*\* Η αξία συναλλαγών υπολογίζεται ως (Τεμάχια)\*(Ονομαστική Τιμή)\*(Τιμή%)+(Αεδουλευμένοι Τόκοι) / All the prices for the bonds that are traded in the F.I.S.M. refer to percentage (%) upon the nominal value, while the volume of transactions refer to euro. Transactions Volume = (Pieces) \* (Face Value). Transactions Value = (Pieces) \* (Nominal value) \* (price %) + (Accrued interest).

\*\*\*

Σύμβολο ΟΑΣΗΣ OASHS Code	Χρονογράφα (1)	Αριθμός Εισηγμένων Χρονογράφων Number of Listed Securities (1)	Όνομαστική Αξία Χρημ/κή Αξία (Εκστ. Ευρώ) Market Capitalisation (Million Euro)(***)	% στη Συνολική Χρημ/κή Αξία% in Total Market Capitalisation	Κατηγορία - Category (\$)	No. Σημείωσης - Note Nr	Τιμή Κλεισίματος Closing Price	Τιμή Κλεισίματος Πρ. Μήνα Previous Month Closing Price	% Μεταβολή Μηνός % Monthly Price Change	Κέρδη ανά Μετοχή Profits per Share		Έτος γράσης Fiscal Year	
										προ φόρων before tax	μετά φόρων after tax		
<b>Τράπεζες</b>													
<b>9 Τίτλοι-Stocks, ΣΥΝΟΛΟ ΚΛΑΔΟΥ :</b>		<b>26,622,703,926</b>	<b>7,703.</b>	<b>18.14</b>									
ΑΛΦΑ	ALPHA BANK (ΚΟ)	1,536,881,200	0.3	2,520.49	5.94	K	1.64	1.90	-13.68	-5.81	-3.84	2015	
ΑΛΦΑΤ	ALPHA ΤΡΑΠΕΖΑ (ΤΠΔ)	1,141,734,167	---			W	0.002	0.002	0.00	-5.81	-3.84	2015	
ΑΤΤ	ΑΤΤΙΣΑ BANK Α.Τ.Ε. (ΚΟ)	2,339,353,394	0.3	93.57	0.22	K	0.040	0.029	37.93	-3.26	-1.87	2015	
ΕΛΛ	ΕΛΛΑΔΟΣ ΤΡΑΠΕΖΑ (ΚΟ)	19,864,886	5.6	238.38	0.56	K	12.00	10.60	13.21	0.00	0.00	---	
ΕΤΕ	ΕΘΝΙΚΗ ΤΡΑΠΕΖΑ (ΚΟ)	9,147,151,527	0.3	2,021.52	4.76	K	0.221	0.248	-10.89	-7.98	-6.45	2015	
ΕΤΕΤΠ	ΕΘΝΙΚΗ ΤΡΑΠΕΖΑ (ΤΠΔ)	245,745,661	---			W	0.007	0.007	0.00	-7.98	-6.45	2015	
ΕΥΡΩΒ	ΤΡΑΠΕΖΑ EUROBANK ERGASIAS (ΚΟ)	2,185,998,765	0.3	1,228.53	2.89	K	0.562	0.645	-12.87	-6.83	-3.74	2015	
ΚΥΠΡ	ΚΥΠΡΟΥ ΤΡΑΠΕΖΑ (ΚΟ)	0	0.1	0.00	0.00	A	8	0.000	0.139	---	-0.04	-0.05	---
ΠΕΙΡ	ΠΕΙΡΑΙΩΣ ΤΡΑΠΕΖΑ (ΚΟ)	8,733,183,280	0.3	1,545.77	3.64	K	0.177	0.209	-15.31	-4.86	-3.12	2015	
ΠΕΙΡΤΠ	ΤΡ. ΠΕΙΡΑΙΩΣ (ΤΠΔ)	843,637,022	---			W	0.001	0.001	0.00	-4.86	-3.12	2015	
ΤΒΑΝΚ	T BANK (ΚΟ)	144,688,060	0.6	6.95	0.02	A	0.048	0.048	0.00	0.00	0.00	---	
ΤΤ	ΤΑΧΥΔΡΟΜΙΚΟ ΤΑΜΙΕΥΤΗΡΙΟ (ΚΟ)	284,465,964	3.7	47.79	0.11	A	0.168	0.168	0.00	0.00	0.00	---	
<b>Ασφάλειες Ιδιοκτησίας &amp; Ζημιών</b>													
<b>1 Τίτλοι-Stocks, ΣΥΝΟΛΟ ΚΛΑΔΟΥ :</b>		<b>27,503,677</b>		<b>59.13</b>	<b>0.14</b>								
ΕΥΠΙΚ	ΕΥΡΩΠΑΪΚΗ ΠΙΣΤΗ (ΚΟ)	27,503,677	0.63	59.13	0.14	K	2.15	1.97	9.14	0.59	0.41	2015	
<b>Μεσίτες Ασφαλίσεων</b>													
<b>1 Τίτλοι-Stocks, ΣΥΝΟΛΟ ΚΛΑΔΟΥ :</b>		<b>6,000,000</b>		<b>.05</b>	<b>0.00</b>								
ΕΥΒΡΚ	ΓΟΥΡΟΜΠΡΟΚΕΡΣ (ΚΟ)	6,000,000	0.6	0.05	0.00	E	0.008	0.010	-20.00	-0.21	-0.18	2015	
<b>Εταιρείες Επενδύσεων</b>													
<b>2 Τίτλοι-Stocks, ΣΥΝΟΛΟ ΚΛΑΔΟΥ :</b>		<b>11,595,608</b>		<b>12.74</b>	<b>0.03</b>								
ΑΙΟΛΚ	ΑΙΟΛΙΚΗ ΑΕΕΧ (ΚΟ)	11,178,000	1.12	6.66	0.02	K	0.596	0.610	-2.30	0.00	0.00	2015	
ΑΝΔΡΟ	ΑΝΔΡΟΜΕΔΑ ΑΕΕΧ (ΚΟ)	417,608	16	6.08	0.01	K	14.55	14.00	3.93	0.00	0.00	2015	
<b>Επενδυτικές Υπηρεσίες</b>													
<b>1 Τίτλοι-Stocks, ΣΥΝΟΛΟ ΚΛΑΔΟΥ :</b>		<b>65,368,563</b>		<b>292.2</b>	<b>0.69</b>								
ΕΧΑΕ	ΕΛΛΗΝ. ΧΡΗΜΑΤΙΣΤΗΡΙΑ-Χ.Α. (ΚΟ)	65,368,563	1.08	292.20	0.69	K	4.47	4.89	-8.59	0.21	0.14	2015	
<b>Συμμετοχές &amp; Ανάπτυξη Ακίνητης Περιουσίας</b>													
<b>5 Τίτλοι-Stocks, ΣΥΝΟΛΟ ΚΛΑΔΟΥ :</b>		<b>251,084,477</b>		<b>424.39</b>	<b>1.00</b>								
ΒΑΛΚ	ΒΑΛΚΑΝ ΑΚΙΝΗΤΑ (ΚΟ)	20,121,710	1.21	3.82	0.01	A	0.190	0.190	0.00	0.00	0.00	---	
ΒΩΒΟΣ	ΒΩΒΟΣ ΜΠΑΜΠΗΣ (ΚΟ)	33,930,000	0.3	10.31	0.02	A	0.304	0.304	0.00	4.71	4.89	---	
ΕΛΒΙΟ	ΕΛΒΙΕΜΕΚ (ΚΟ)	7,085,888	1.59	33.30	0.08	E	4.70	4.70	0.00	-0.01	-0.01	2015	
ΚΑΜΠ	REDS (ΚΟ)	57,434,884	1.31	29.87	0.07	K	0.520	0.305	70.49	0.04	0.04	2015	
ΚΕΚΡ	ΚΕΚΡΟΨ (ΚΟ)	13,202,756	0.35	3.80	0.01	K	0.288	0.369	-21.95	0.00	0.00	2015	
ΚΕΡΑΛ	ΚΕΡΑΜΕΙΑ-ΑΛΛΑΤΙΝΗ (ΚΟ)	24,619,524	0.5	2.17	0.01	A	0.088	0.088	0.00	0.00	0.00	---	
ΛΑΜΔΑ	LAMDA DEVELOPMENT(ΚΟ)	79,721,775	0.3	339.61	0.80	K	4.26	4.80	-11.25	-0.18	-0.28	2015	
ΠΑΣΑΛ	PASAL A.E. (ΚΟ)	14,967,940	0.5	1.50	0.00	E	0.100	0.188	-46.81	-1.77	-1.64	2015	
<b>Υπηρεσίες Ακίνητης Περιουσίας</b>													
<b>1 Τίτλοι-Stocks, ΣΥΝΟΛΟ ΚΛΑΔΟΥ :</b>		<b>14,000,000</b>		<b>64.68</b>	<b>0.15</b>								
ΑΣΤΑΚ	ALPHA ΑΣΤΙΚΑ ΑΚΙΝΗΤΑ (ΚΟ)	14,000,000	4.15	64.68	0.15	X	4.62	5.38	-14.13	0.40	0.29	2015	
<b>Ε.Ε.Α.Π. Βιομηχανικών &amp; Επαγγελματικών Χώρων</b>													
<b>2 Τίτλοι-Stocks, ΣΥΝΟΛΟ ΚΛΑΔΟΥ :</b>		<b>336,185,187</b>		<b>1,205.56</b>	<b>2.84</b>								
ΠΑΝΓΑΙ	ΕΘΝΙΚΗ ΠΑΝΓΑΙΑ (ΚΟ)	255,494,534	3	1,142.06	2.69	X	4.47	4.05	10.37	0.17	0.17	2015	
ΤΡΑΣΤΟ	TRASTOR Α.Ε.Ε.Α.Π. (ΚΟ)	80,690,653	0.5	63.50	0.15	X	0.787	0.786	0.13	-0.17	-0.17	2015	
<b>Εξειδικευμένες Ε.Ε.Α.Π.</b>													
<b>1 Τίτλοι-Stocks, ΣΥΝΟΛΟ ΚΛΑΔΟΥ :</b>		<b>101,260,000</b>		<b>804.</b>	<b>1.89</b>								
ΓΡΙΒ	GRIVALIA PROPERTIES (ΚΟ)	101,260,000	2.13	804.00	1.89	K	7.94	7.66	3.66	0.67	0.61	2016	
<b>Εξειδικευμένες Χρηματοοικονομικές Υπηρεσίες</b>													
<b>1 Τίτλοι-Stocks, ΣΥΝΟΛΟ ΚΛΑΔΟΥ :</b>		<b>959,720,875</b>		<b>137.17</b>	<b>0.32</b>								
ΜΙΓ	MARFIN INVESTMENT GROUP (ΚΟ)	939,510,748	0.3	137.17	0.32	K	0.146	0.150	-2.67	-0.12	-0.13	2015	
ΠΑΡΝ	ΠΑΡΝΑΣΣΟΣ (ΚΟ)	20,210,127	1.53	0.00	0.00	A	0.000	0.070	---	0.00	0.00	---	
<b>Σταθερή Τηλεφωνία</b>													
<b>1 Τίτλοι-Stocks, ΣΥΝΟΛΟ ΚΛΑΔΟΥ :</b>		<b>490,150,389</b>		<b>4,131.97</b>	<b>9.73</b>								
ΟΤΕ	ΟΤΕ (ΚΟ)	490,150,389	2.83	4,131.97	9.73	K	8.43	8.93	-5.60	0.50	0.26	2015	
<b>Εξοπλισμός Τηλεπικοινωνιών</b>													
<b>3 Τίτλοι-Stocks, ΣΥΝΟΛΟ ΚΛΑΔΟΥ :</b>		<b>149,049,815</b>		<b>47.19</b>	<b>0.11</b>								
ΙΝΤΚΑ	INTRACOM HOLDINGS (ΚΟ)	133,025,996	1.41	39.38	0.09	K	0.296	0.298	-0.67	-0.06	-0.09	2015	
ΜΑΡΑΚ	ΜΑΡΑΚ ΗΛΕΚΤΡΟΝΙΚΗ (ΚΟ)	9,567,289	0.3	2.85	0.01	Δ	0.298	0.298	0.00	-0.21	-0.21	2015	
ΣΠΕΙΣ	SPACE HELLAS (ΚΟ)	6,456,530	1.61	4.97	0.01	K	0.769	0.652	17.94	0.12	0.12	2015	
<b>Διυλιστήρια</b>													
<b>1 Τίτλοι-Stocks, ΣΥΝΟΛΟ ΚΛΑΔΟΥ :</b>		<b>110,782,980</b>		<b>1,473.41</b>	<b>3.47</b>								
ΜΟΗ	ΜΟΤΟΡ ΟΪΛ (ΚΟ)	110,782,980	0.75	1,473.41	3.47	K	13.30	13.10	1.53	2.73	1.85	2015	
<b>Καθετοποιημένες Εταιρ. Πετρελαίου &amp; Φυσικού Αερίου</b>													
<b>2 Τίτλοι-Stocks, ΣΥΝΟΛΟ ΚΛΑΔΟΥ :</b>		<b>329,463,315</b>		<b>1,346.04</b>	<b>3.17</b>								
ΕΛΙΝ	ΕΛΙΝΟΙΛ (ΚΟ)	23,828,130	0.5	22.64	0.05	K	0.950	1.00	-5.00	0.23	0.15	2015	
ΕΛΠΕ	ΕΛΛΗΝΙΚΑ ΠΕΤΡΕΛΑΙΑ (ΚΟ)	305,635,185	2.18	1,323.40	3.12	K	4.33	4.42	-2.04	0.13	0.15	2015	

P/E	Προ φόρων before tax	μετα φόρων after tax	Μέρισμα / Προμήρσια 2014 Dividend / Interim	Μέρισμα / Προμήρσια 2015 Dividend / Interim	Μερίσματα/Διανομή Dividend Yield (%) (1)	Διακυμάνσεις Τιμών Ιανουαρίου Monthly Price in January		Διακυμάνσεις Τιμών από 1/1/2016 Price Range since 1.1.2016		Αξία Συναλλαγών Value of Transactions (€) (2)	Όγκος Συναλλαγών Transactions Volume (3)	Αριθμός Πράξεων Number of Trades	Μηνιαία Ευρωπαϊσιμότητα Monthly Marketability (%)	Securities (1)
						Κατώτερη Low	Ανώτερη High	Κατώτερη Low	Ανώτερη High					
<b>Banks</b>														
										429,460,152.38	1,291,527,520	141,874	4.85	: TOTAL OF SECTOR
---	---	---	---	---	---	1.64	2.04	1.64	2.04	134,080,450.71	71,832,116	23,559	4.67	ALPHA BANK (CR)
---	---	---	---	---	---	0.00	0.00	0.00	0.00	32,047.84	31,889,086	415	2.79	ALPHA BANK (W)
---	---	---	---	---	---	0.03	0.05	0.03	0.05	3,545,867.44	84,867,982	4,883	3.63	ATTICA BANK S.A. (CR)
---	---	---	0.67	---	---	10.60	13.00	10.60	13.00	1,480,655.38	122,374	2,180	0.62	BANK OF GREECE (CR)
---	---	---	---	---	---	0.22	0.27	0.22	0.27	129,398,806.70	523,440,342	40,275	5.72	NATIONAL BANK (CR)
---	---	---	---	---	---	0.01	0.01	0.01	0.01	19,315.12	3,140,466	328	1.28	NATIONAL BANK (W)
---	---	---	---	---	---	0.56	0.72	0.56	0.72	67,455,534.80	103,712,470	34,165	4.74	EUROBANK ERGASIAS (CR)
---	---	---	---	---	---	0.14	0.16	0.14	0.16	10,109,547.54	67,328,688	4,003	0.75	BANK OF CYPRUS (CR)
---	---	---	---	---	---	0.18	0.23	0.18	0.23	83,337,926.85	405,193,996	32,066	4.64	PIRAEUS BANK (CR)
---	---	---	---	---	---	0.00	0.00	0.00	0.00	0.00	0	0	0.00	PIRAEUS BANK (W)
---	---	---	---	---	---	0.05	0.05	0.05	0.05	0.00	0	0	0.00	T BANK (CR)
---	---	---	---	---	---	0.17	0.17	0.17	0.17	0.00	0	0	0.00	TT HELLENIC POSTBANK (CR)
<b>Property &amp; Casualty Insurance</b>														
										192,056.48	91,587	221	0.33	: TOTAL OF SECTOR
2.4	3.4	0.06	---	---	---	1.95	2.29	1.95	2.29	192,056.48	91,587	221	0.33	EUROPEAN RELIANCE INSUR. (CR)
<b>Insurance Brokers</b>														
										1.20	150	1	0.00	: TOTAL OF SECTOR
---	---	---	---	---	---	0.01	0.01	0.01	0.01	1.20	150	1	0.00	EUROBROKERS S.A. (CR)
<b>Equity Investment Instruments</b>														
										78,670.98	20,848	150	0.18	: TOTAL OF SECTOR
---	---	---	---	---	---	0.53	0.67	0.53	0.67	8,948.96	15,788	83	0.14	AEOLIAN INVESTMENT FUND (CR)
---	---	---	---	---	---	12.83	15.45	12.83	15.45	69,722.02	5,060	67	1.21	ANDROMEDA SA (CR)
<b>Investment Services</b>														
										6,942,619.28	1,463,060	4,868	2.24	: TOTAL OF SECTOR
25.8	38.3	0.10	---	---	---	4.45	4.90	4.45	4.90	6,942,619.28	1,463,060	4,868	2.24	HELLENIC EXCHANGES-A.S.E. (CR)
<b>Real Estate Holding &amp; Development</b>														
										1,628,773.87	569,879	2,275	0.23	: TOTAL OF SECTOR
---	---	---	---	---	---	0.19	0.19	0.19	0.19	0.00	0	0	0.00	BALKAN R.E. (CR)
---	---	---	---	---	---	0.30	0.30	0.30	0.30	0.00	0	0	0.00	BABIS VOVOIS SA (CR)
---	---	---	---	---	---	4.70	4.70	4.70	4.70	0.00	0	0	0.00	ELVIEMEK (CR)
8.6	8.5	---	---	---	---	0.30	0.55	0.30	0.55	28,092.69	66,968	143	0.12	REDS S.A. (CR)
---	---	---	---	---	---	0.22	0.37	0.22	0.37	19,148.17	62,541	118	0.47	KEKROPS SA (CR)
---	---	---	---	---	---	0.09	0.09	0.09	0.09	0.00	0	0	0.00	KERAMIA-ALLATINI (CR)
---	---	---	---	---	---	4.25	4.94	4.25	4.94	1,571,888.23	339,920	1,936	0.43	LAMDA DEVELOPMENT SA (CR)
---	---	---	---	---	---	0.08	0.19	0.08	0.19	9,644.78	100,450	78	0.67	PASAL DEVELOPMENT S.A. (CR)
<b>Real Estate Services</b>														
										7,045.69	1,485	59	0.01	: TOTAL OF SECTOR
11.8	16.4	---	---	---	---	4.61	5.52	4.61	5.52	7,045.69	1,485	59	0.01	ALPHA REAL ESTATE SA(CR)
<b>Industrial &amp; Office REITs</b>														
										21,305.29	24,224	82	0.01	: TOTAL OF SECTOR
29.2	30.1	0.20	0.07	4.55	4.05	4.49	4.05	4.49	2,250.91	535	12	0.00	NBG PANGAEA (CR)	
---	---	---	---	---	---	0.74	0.90	0.74	0.90	19,054.38	23,689	70	0.03	TRASTOR REAL EST. INV. CO.(CR)
<b>Specialty REITs</b>														
										4,700,939.60	586,685	2,143	0.58	: TOTAL OF SECTOR
11.1	12.0	0.31	---	---	---	7.54	8.28	7.54	8.28	4,700,939.60	586,685	2,143	0.58	GRIVALIA PROPERTIES (CR)
<b>Specialty Finance</b>														
										6,649,763.46	42,247,684	8,050	4.40	: TOTAL OF SECTOR
---	---	---	---	---	---	0.14	0.17	0.14	0.17	6,649,763.46	42,247,684	8,050	4.50	MARFIN INVESTMENT GROUP (CR)
---	---	---	---	---	---	0.07	0.07	0.07	0.07	0.00	0	0	0.00	PARNASSOS ENTERP. (CR)
<b>Fixed Line Telecommunications</b>														
										77,775,655.92	8,803,406	15,398	1.80	: TOTAL OF SECTOR
18.4	35.2	0.10	---	---	---	8.39	9.14	8.39	9.14	77,775,655.92	8,803,406	15,398	1.80	OTE (CR)
<b>Telecommunications Equipment</b>														
										456,539.17	1,440,918	1,805	0.97	: TOTAL OF SECTOR
---	---	---	---	---	---	0.29	0.33	0.29	0.33	447,603.59	1,428,314	1,769	1.07	INTRACOM HOLDINGS (CR)
---	---	---	---	---	---	0.30	0.30	0.30	0.30	0.00	0	0	0.00	MARAC ELECTRONICS (CR)
11.0	10.4	---	---	---	---	0.60	0.85	0.60	0.85	8,935.58	12,604	36	0.20	SPACE HELLAS SA (CR)
<b>Exploration &amp; Production</b>														
										34,596,766.24	2,558,881	7,976	2.31	: TOTAL OF SECTOR
3.6	5.4	0.65	0.20	4.89	12.89	13.92	12.89	13.92	34,596,766.24	2,558,881	7,976	2.31	MOTOR OIL (CR)	
<b>Integrated Oil &amp; Gas</b>														
										6,687,578.91	1,517,229	5,851	0.46	: TOTAL OF SECTOR
3.5	5.3	0.16	---	---	---	0.95	1.00	0.95	1.00	18,883.25	19,676	9	0.08	ELINOIL S.A. (CR)
31.7	27.4	---	---	---	---	4.22	4.65	4.22	4.65	6,668,695.66	1,497,553	5,842	0.49	HELLENIC PETROLEUM (CR)

Σύμβολο ΟΑΣΗΣ OASHS Code	Χρονογράφα (1)	Αριθμός Εισηγμένων Χρονογράφων Number of Listed Securities (1)	Ονομαστική Αξία Χρημ/κή Αξία (Εκπ. Ευρώ) Market Capitalisation (Million Euro)(***)	% στη Συνολική Χρημ/κή Αξία% In Total Market Capitalisation	Κατηγορία - Category (\$)	No. Σημείωσης - Note Nr	Τιμή Κλεισίματος Closing Price	Τιμή Κλεισίματος Πρ. Μήνα Previous Month Closing % Μεταβολή Μηνός % Monthly Price Change	Κέρδη ανά Μετοχή Profits per Share		Έτος γοήσης Fiscal year	
									προ φόρων before tax	μετά φόρων after tax		
<b>Συμβατικός Ηλεκτρισμός</b>												
<b>1 Τίτλοι-Stocks, ΣΥΝΟΛΟ ΚΛΑΔΟΥ :</b>		<b>232,000,000</b>	<b>600.88</b>	<b>1.42</b>								
ΔΕΗ	ΔΕΗ (ΚΟ)	232,000,000	4.6	600.88	1.42	K	2.59	2.89	-10.38	-0.46	-0.44	2015
<b>Υδρευση</b>												
<b>2 Τίτλοι-Stocks, ΣΥΝΟΛΟ ΚΛΑΔΟΥ :</b>		<b>142,800,000</b>	<b>695.74</b>	<b>1.64</b>								
ΕΥΑΠΣ	ΕΥΑΘ (ΚΟ)	36,300,000	1.12	125.96	0.30	K	3.47	3.48	-0.29	0.57	0.37	2015
ΕΥΔΑΠ	ΕΥΔΑΠ (ΚΟ)	106,500,000	0.6	569.78	1.34	K	5.35	5.58	-4.12	0.53	0.41	2015
<b>Βασικά Χημικά</b>												
<b>1 Τίτλοι-Stocks, ΣΥΝΟΛΟ ΚΛΑΔΟΥ :</b>		<b>26,730,187</b>	<b>26.2</b>	<b>0.06</b>								
ΕΛΤΟΝ	ΕΛΤΟΝ (ΚΟ)	26,730,187	0.6	26.20	0.06	K	0.980	0.897	9.25	0.14	0.10	2015
<b>Εξειδικευμένα Χημικά</b>												
<b>5 Τίτλοι-Stocks, ΣΥΝΟΛΟ ΚΛΑΔΟΥ :</b>		<b>133,474,808</b>	<b>379.58</b>	<b>0.89</b>								
ΔΑΙΟΣ	ΔΑΙΟΣ ΠΛΑΣΤΙΚΑ (ΚΟ)	15,000,000	0.3	44.85	0.11	K	2.99	2.92	2.40	0.13	-0.17	2015
ΔΡΟΥΚ	ΝΤΡΟΥΚΦΑΡΜΠΕΝ ΕΛΛΑΣ (ΚΟ)	3,873,120	0.3	2.21	0.01	K	0.570	0.700	-18.57	0.34	0.30	2015
ΠΛΑΘ	ΠΛΑΣΤΙΚΑ ΘΡΑΚΗΣ (ΚΟ)	45,094,620	0.66	105.97	0.25	K	2.35	2.30	2.17	0.29	0.22	2015
ΠΛΑΚΡ	ΠΛΑΣΤΙΚΑ ΚΡΗΤΗΣ (ΚΟ)	41,068,800	0.42	208.63	0.49	K	5.08	5.05	0.59	0.98	0.68	2015
ΣΠΥΡ	ΣΠΥΡΟΥ ΑΓΡ. ΟΙΚ. (ΚΟ)	28,438,268	0.3	17.92	0.04	K	0.630	0.699	-9.87	-0.10	-0.10	2015
<b>Αλουμίνιο</b>												
<b>1 Τίτλοι-Stocks, ΣΥΝΟΛΟ ΚΛΑΔΟΥ :</b>		<b>27,016,250</b>	<b>5.19</b>	<b>0.01</b>								
ΑΛΚΟ	ΑΛΚΟ ΕΛΛΑΣ (ΚΟ)	5,000,000	0.4	0.90	0.00	A	0.180	0.180	0.00	0.00	0.00	---
ΑΛΜΥ	ΑΛΟΥΜΥΛ (ΚΟ)	22,016,250	0.37	4.29	0.01	K	0.195	0.216	-9.72	-0.35	-0.37	2015
<b>Μη Σιδηρούχα Μέταλλα</b>												
<b>2 Τίτλοι-Stocks, ΣΥΝΟΛΟ ΚΛΑΔΟΥ :</b>		<b>218,195,489</b>	<b>803.17</b>	<b>1.89</b>								
ΜΥΤΙΛ	ΜΥΤΙΛΗΝΑΙΟΣ (ΚΟ)	116,915,862	0.97	752.94	1.77	K	6.44	6.15	4.72	0.89	0.65	2015
ΧΑΚΟΡ	ΧΑΛΚΟΡ (ΚΑ)	101,279,627	0.38	50.23	0.12	K	0.496	0.421	17.81	-0.29	-0.32	2015
<b>Χάλυβας</b>												
<b>7 Τίτλοι-Stocks, ΣΥΝΟΛΟ ΚΛΑΔΟΥ :</b>		<b>77,427,120</b>	<b>24.77</b>	<b>0.06</b>								
ΕΛΣΤΡ	ΕΛΑΣΤΡΟΝ (ΚΟ)	18,421,516	1	13.26	0.03	K	0.720	0.795	-9.43	-0.10	-0.13	2015
ΚΟΡΔΕ	ΚΟΡΔΕΛΟΥ Χ. ΑΦΟΙ (ΚΟ)	21,224,340	0.42	4.10	0.01	K	0.193	0.320	-39.69	0.00	0.00	2015
ΛΕΒΚ	ΛΕΒΕΝΤΕΡΗΣ Ν. (ΚΑ)	8,321,682	0.67	2.36	0.01	K	0.198	0.242	-18.18	0.00	0.00	2015
ΛΕΒΠ	ΛΕΒΕΝΤΕΡΗΣ Ν. (ΠΑ)	2,160,524	0.67			K	0.328	0.300	9.33	0.00	0.00	2015
ΜΠΤΚ	ΜΠΗΤΡΟΣ ΣΥΜΜΕΤΟΧΙΚΗ (ΚΟ)	15,842,391	1.51	2.42	0.01	K	0.153	0.190	-19.47	-0.55	-0.51	2015
ΣΙΔΜΑ	ΣΙΔΜΑ (ΚΟ)	10,186,667	1.35	2.58	0.01	E	0.253	0.251	0.80	-0.58	-0.70	2015
ΤΖΚΑ	ΤΖΙΡΑΚΙΑΝ ΠΡΟΦΙΛ (ΚΑ)	1,270,000	0.3	0.06	0.00	E	0.044	0.100	-56.00	0.00	0.00	2015
<b>Ορυχεία</b>												
<b>1 Τίτλοι-Stocks, ΣΥΝΟΛΟ ΚΛΑΔΟΥ :</b>		<b>468,700</b>	<b>3.26</b>	<b>0.01</b>								
ΜΕΡΚΟ	ΜΕΡΜΕΡΕΝ ΚΟΜΒ. Α.Δ. ΡΡ. (ΕΛΠ)	468,700	---	3.26	0.01	K	6.96	7.06	-1.42	0.00	0.00	2015
<b>Οικοδομικά Υλικά &amp; Εξαρτήματα</b>												
<b>10 Τίτλοι-Stocks, ΣΥΝΟΛΟ ΚΛΑΔΟΥ :</b>		<b>231,308,832</b>	<b>1,820.5</b>	<b>4.29</b>								
ΑΚΡΙΤ	ΑΚΡΙΤΑΣ (ΚΟ)	13,000,000	1	2.09	0.00	E	0.161	0.178	-9.55	-0.84	-0.81	2015
ΒΙΟΣΚ	ΒΙΟΒΙΟΣ (ΚΟ)	15,627,315	0.3	1.78	0.00	K	0.114	0.130	-12.31	-0.01	-0.03	2015
ΙΚΤΙΝ	ΙΚΤΙΝΟΣ ΕΛΛΑΣ (ΚΟ)	28,580,100	0.4	21.95	0.05	K	0.768	0.770	-0.26	0.15	0.07	2015
ΚΥΡΜ	ΚΥΡΙΑΚΙΔΗΣ Η.- F.H.L. (ΚΟ)	23,286,253	0.99	73.35	0.17	K	3.15	3.39	-7.08	0.47	0.28	2015
ΜΑΘΙΟ	ΜΑΘΙΟΣ ΠΥΡΙΜΑΧΑ (ΚΟ)	9,819,370	0.69	1.59	0.00	K	0.162	0.206	-21.36	-0.02	-0.02	2015
ΜΟΝΤΑ	ΒΑΡΒΕΡΗΣ Ν. - MODA BAGNO (ΚΟ)	18,810,000	0.4	1.69	0.00	K	0.090	0.170	-47.06	-0.03	-0.06	2015
ΕΥΛΚ	ΙΝΤΕΡΓΟΥΝΤ-ΕΥΛΕΜΠΟΡΙΑ (ΚΟ)	34,986,430	0.44	2.33	0.01	K	0.061	0.061	0.00	-0.01	-0.01	2015
ΕΥΛΠ	ΙΝΤΕΡΓΟΥΝΤ-ΕΥΛΕΜΠΟΡΙΑ (ΠΟ)	2,566,836	0.44			K	0.076	0.109	-30.28	-0.01	-0.01	2015
ΤΙΤΚ	ΤΙΤΑΝ (ΚΟ)	77,063,568	4	1,715.71	4.04	K	20.81	22.30	-6.68	0.50	0.42	2015
ΤΙΤΠ	ΤΙΤΑΝ (ΠΟ)	7,568,960	4			K	14.80	13.70	8.03	0.50	0.42	2015
<b>Κατασκευές</b>												
<b>10 Τίτλοι-Stocks, ΣΥΝΟΛΟ ΚΛΑΔΟΥ :</b>		<b>719,646,358</b>	<b>513.94</b>	<b>1.21</b>								
ΑΒΑΞ	J. & P. - ΑΒΑΞ (ΚΟ)	77,654,850	0.58	33.62	0.08	K	0.433	0.387	11.89	-0.40	-0.48	2015
ΑΕΓΕΚ	ΑΕΓΕΚ (ΚΟ)	33,301,715	0.32	1.27	0.00	A	0.038	0.038	0.00	-1.05	-0.95	---
ΑΘΗΝΑ	ΑΘΗΝΑ (ΚΟ)	13,465,290	0.3	8.79	0.02	X	0.653	0.408	60.05	-0.39	-0.41	2015
ΑΤΤΙΚ	ΑΤΤΙ - ΚΑΤ (ΚΟ)	81,644,555	0.3	0.98	0.00	A	0.012	0.012	0.00	0.00	0.00	---
ΒΙΟΤ	ΒΙΟΤΕΡ (ΚΟ)	17,579,754	4.16	1.32	0.00	E	0.075	0.110	-31.82	-0.49	-0.57	2015
ΓΕΚΤΕΡ	ΓΕΚ ΤΕΡΝΑ (ΚΟ)	103,423,291	0.57	233.74	0.55	K	2.26	2.28	-0.88	0.19	-0.04	2015
ΔΟΜΙΚ	ΔΟΜΙΚΗ ΚΡΗΤΗΣ (ΚΟ)	15,878,748	0.48	4.60	0.01	E	0.290	0.290	0.00	-0.03	-0.05	2015
ΕΔΡΑ	ΕΔΡΑΣΗ - ΨΑΛΛΙΔΑΣ Χ. (ΚΟ)	7,847,611	1.2	1.18	0.00	A	0.150	0.150	0.00	6.23	6.36	---
ΕΚΤΕΡ	ΕΚΤΕΡ (ΚΟ)	11,250,000	0.52	5.40	0.01	K	0.480	0.429	11.89	0.03	0.04	2015
ΕΛΛΑΚΤ	ΕΛΛΑΚΤΟΡ (ΚΟ)	177,001,313	1.03	192.93	0.45	K	1.09	1.09	0.00	-0.30	-0.51	2015
ΙΝΚΑΤ	ΙΝΤΡΑΚΑΤ (ΚΟ)	23,154,250	1.36	8.52	0.02	K	0.368	0.419	-12.17	-0.19	-0.26	2015
ΚΛΜ	ΚΛΟΥΚΙΝΑΣ - ΛΑΠΠΑΣ (ΚΟ)	40,219,218	0.3	11.74	0.03	K	0.292	0.295	-1.02	-0.02	-0.02	2015
ΜΗΧΚ	ΜΗΧΑΝΙΚΗ (ΚΟ)	66,937,526	0.7	9.19	0.02	A	0.100	0.100	0.00	0.00	0.00	---
ΜΗΧΠ	ΜΗΧΑΝΙΚΗ (ΠΟ)	25,968,987	0.7			A	0.096	0.096	0.00	0.00	0.00	---
ΠΡΔ	ΠΡΟΟΔΕΥΤΙΚΗ (ΚΟ)	24,319,250	0.3	0.66	0.00	Δ	0.027	0.049	-44.90	-0.01	-0.08	2015

P/E	Προ φόρων before tax	Μετα φóρων after tax	Μέρισμα / Προμήρεια 2014 Dividend / Interim		Μέρισμα / Προμήρεια 2015 Dividend / Interim		Μερίσματα Dividend Yield (%) (1)		Διακυμάνσεις Τιμών Ιανουαρίου Monthly Price in January		Διακυμάνσεις Τιμών από 1/1/2016 Price Range since 1.1.2016		Αξία Συναλλαγών Value of Transactions (€) (2)	Όγκος Συναλλαγών Transactions Volume (3)	Αριθμός Πράξεων Number of Trades	Μηνιαία Ευρωπαϊκότητα Monthly Marketability (%)	Securities (1)		
			Κατώτερη Low	Ανώτερη High	Κατώτερη Low	Ανώτερη High	Κατώτερη Low	Ανώτερη High	Κατώτερη Low	Ανώτερη High									
<b>Conventional Electricity</b>																			
													14,077,934.89	4,934,210	9,218	2.13	: TOTAL OF SECTOR		
---	---	---	---	---	---	2.47	3.06	2.47	3.06	14,077,934.89	4,934,210	9,218	2.13	PPC (CR)					
<b>Water</b>																			
													3,235,108.74	633,154	1,999	0.44	: TOTAL OF SECTOR		
5.3	8.1	0.25	---	---	---	3.43	3.75	3.43	3.75	336,160.32	93,899	410	0.26	THESSALONIKA WATER & SEWERAGE					
9.5	12.2	0.31	---	---	---	5.18	5.65	5.18	5.65	2,898,948.42	539,255	1,589	0.51	EYDAP S.A. (CR)					
<b>Commodity Chemicals</b>																			
													141,627.77	157,294	471	0.59	: TOTAL OF SECTOR		
7.2	9.6	---	---	---	---	0.84	0.98	0.84	0.98	141,627.77	157,294	471	0.59	ELTON SA (CR)					
<b>Specialty Chemicals</b>																			
													1,620,011.71	596,095	1,366	0.45	: TOTAL OF SECTOR		
20.4	---	---	---	---	---	2.70	2.99	2.70	2.99	7,626.45	2,727	18	0.02	DAIOS PLASTICS SA (CR)					
1.4	1.6	---	---	---	---	0.52	0.70	0.52	0.70	340.50	615	5	0.02	DRUCKFARBEN HELLAS (CR)					
4.7	6.2	---	---	---	---	2.18	2.69	2.18	2.69	1,342,136.57	539,082	1,269	1.20	THRACE PLASTICS SA (CR)					
6.1	8.7	0.12	---	---	---	4.79	5.25	4.79	5.25	269,897.92	53,653	72	0.13	CRETE PLASTICS SA (CR)					
---	---	---	---	---	---	0.57	0.70	0.57	0.70	10.27	18	2	0.00	SPIROY AGRICULTURE SA (CR)					
<b>Aluminum</b>																			
													9,533.08	44,973	172	0.17	: TOTAL OF SECTOR		
---	---	---	---	---	---	0.18	0.18	0.18	0.18	0.00	0	0	0.00	ALCO HELLAS SA (CR)					
---	---	---	---	---	---	0.19	0.22	0.19	0.22	9,533.08	44,973	172	0.20	ALUMIL (CR)					
<b>Nonferrous Metals</b>																			
													21,755,004.93	3,880,853	10,743	1.78	: TOTAL OF SECTOR		
4.1	5.7	---	---	---	---	6.06	6.75	6.06	6.75	21,504,116.18	3,367,278	9,774	2.88	MYTILINEOS HOLDINGS (CR)					
---	---	---	---	---	---	0.43	0.55	0.43	0.55	250,888.75	513,575	969	0.51	HALKOR SA (CB)					
<b>Steel</b>																			
													73,766.37	200,544	504	0.26	: TOTAL OF SECTOR		
---	---	---	---	---	---	0.69	0.85	0.69	0.85	45,157.90	61,648	274	0.33	ELASTRON (CR)					
---	---	---	---	---	---	0.18	0.35	0.18	0.35	25,458.97	122,534	173	0.58	KORDELLOS BROS SA (CR)					
---	---	---	---	---	---	0.20	0.24	0.20	0.24	1,378.90	6,603	10	0.08	N. LEVEDERIS SA (CB)					
---	---	0.04	---	---	---	0.26	0.33	0.26	0.33	300.09	1,108	12	0.05	N. LEVEDERIS SA (PB)					
---	---	---	---	---	---	0.15	0.21	0.15	0.21	799.68	4,688	14	0.03	BITROS HOLDING SA (CR)					
---	---	---	---	---	---	0.16	0.25	0.16	0.25	644.06	3,465	14	0.03	SIDMA SA (CR)					
---	---	---	---	---	---	0.04	0.10	0.04	0.10	26.77	498	7	0.04	GIRAKIAN PROFIL SA (CB)					
<b>General Mining</b>																			
													93,863.14	14,159	95	3.02	: TOTAL OF SECTOR		
0.5	0.5	---	---	---	---	5.77	8.25	5.77	8.25	93,863.14	14,159	95	3.02	MERMEREN KOMB. A.D. PR. (GDR)					
<b>Building Materials &amp; Fixtures</b>																			
													15,323,416.33	1,287,783	6,711	0.56	: TOTAL OF SECTOR		
---	---	---	---	---	---	0.13	0.18	0.13	0.18	245.34	1,617	90	0.01	AKRITAS SA (CR)					
---	---	---	---	---	---	0.08	0.15	0.08	0.15	18,920.89	157,742	377	1.01	UNIBIOS (CR)					
6.9	15.1	---	---	---	---	0.75	0.85	0.75	0.85	219,452.13	282,150	918	0.99	IKTINOS HELLAS SA (CR)					
5.0	8.3	---	---	---	---	3.06	4.00	3.06	4.00	111,533.95	34,659	146	0.15	KYRIAKIDIS MARBLES SA (CR)					
---	---	---	---	---	---	0.16	0.25	0.16	0.25	2,374.18	12,117	30	0.12	MATHIOS REFRACTORY SA (CR)					
---	---	---	---	---	---	0.08	0.17	0.08	0.17	7,217.76	73,665	66	0.39	VARVERIS - MODA BAGNO SA (CR)					
---	---	---	---	---	---	0.06	0.06	0.06	0.06	930.57	15,255	9	0.04	INTERWOOD - XYLEMPORIA (CR)					
---	---	---	---	---	---	0.08	0.11	0.08	0.11	834.14	10,748	13	0.42	INTERWOOD - XYLEMPORIA (PR)					
35.4	42.2	0.31	---	---	---	20.81	22.50	20.81	22.50	14,231,624.70	649,538	4,794	0.84	TITAN CEMENT (CR)					
17.3	20.6	0.31	---	---	---	13.52	15.16	13.52	15.16	730,282.67	50,292	268	0.66	TITAN CEMENT CO. (PR)					
<b>Heavy Construction</b>																			
													7,401,499.98	5,785,150	8,877	0.80	: TOTAL OF SECTOR		
---	---	---	---	---	---	0.38	0.51	0.38	0.51	258,847.81	577,188	1,132	0.74	J & P - AVAX SA (CR)					
---	---	---	---	---	---	0.04	0.04	0.04	0.04	0.00	0	0	0.00	AEGEK (CR)					
---	---	---	---	---	---	0.41	0.65	0.41	0.65	431.94	860	21	0.01	ATHENA SA (CR)					
---	---	---	---	---	---	0.01	0.01	0.01	0.01	0.00	0	0	0.00	ATTI - KAT SA (CR)					
---	---	---	---	---	---	0.08	0.11	0.08	0.11	4,203.97	48,830	54	0.28	BIOTER SA (CR)					
8.0	---	---	---	---	---	2.25	2.42	2.25	2.42	3,107,986.19	1,337,667	2,606	1.29	GEK TERNA (CR)					
---	---	---	---	---	---	0.29	0.29	0.29	0.29	0.00	0	0	0.00	DOMIKI KRITIS SA (CR)					
---	---	---	---	---	---	0.15	0.15	0.15	0.15	0.00	0	0	0.00	EDRASIS - C. PSALLIDAS SA (CR)					
12.7	11.1	0.04	---	---	---	0.40	0.50	0.40	0.50	68,570.37	155,927	199	1.39	EKTER SA (CR)					
---	---	---	---	---	---	1.05	1.24	1.05	1.24	3,876,306.51	3,360,909	4,184	1.90	ELLAKTOR (CR)					
---	---	---	---	---	---	0.36	0.57	0.36	0.57	40,596.14	103,610	270	0.45	INTRACOM CONSTR. (CR)					
---	---	---	---	---	---	0.25	0.30	0.25	0.30	43,180.12	161,933	373	0.40	KLOUKINAS - LAPPAS SA (CR)					
---	---	---	---	---	---	0.10	0.10	0.10	0.10	0.00	0	0	0.00	MICHANIKI SA (CR)					
---	---	---	---	---	---	0.10	0.10	0.10	0.10	0.00	0	0	0.00	MICHANIKI SA (PR)					
---	---	---	---	---	---	0.02	0.05	0.02	0.05	1,376.93	38,226	38	0.16	PROODEFTIKH SA (CR)					



Σύμβολο ΟΑΣΗΣ OASHS Code	Χρρογράφρα (1)	Αριθμός Εισηγμένων Χρρογράφων Number of Listed Securities (1)	Όνομαστική Αξία Χρρομ/κή Αξία (Εκτ. Ευρώ) Market Capitalisation (Million Euro)(***)	% στη Συνολική Χρρομ/κή Αξία% in Total Market Capitalisation	Κατηγορία - Category (\$)	No. Σημείωσης - Note Nr	Τιμή Κλεισίματος Closing Price	Τιμή Κλεισίματος Πρ. Μήνα Previous Month Closing % Μεταβολή Μηνός % Monthly Price Change	Κέρδη ανά Μετοχή Profits per Share		Έτος γρροής Fiscal Year	
									πρρο φόρων before tax	μετά φόρων after tax		
<b>Υλικά Συσκευασίας</b>												
5 Τίτλοι-Stocks, ΣΥΝΟΛΟ ΚΛΑΔΟΥ :		40,292,972	107.62	0.25								
ΒΙΣ	ΒΙΣ (ΚΟ)	4,968,600	2.88	4.12	0.01	K	0.830	0.900	-7.78	0.00	0.00	2015
ΚΑΡΤΖ	ΚΑΡΑΤΖΗ (ΚΟ)	14,679,792	1.68	58.87	0.14	K	4.01	4.20	-4.52	0.67	0.39	2015
ΠΑΙΡ	ΠΑΪΡΗΣ ΠΛΑΣΤΙΚΩΝ (ΚΟ)	4,971,466	1.46	0.85	0.00	K	0.170	0.167	1.80	-0.12	-0.11	2015
ΠΠΑΚ	ΡΑΡΕΡΡΑΚ (ΚΟ)	3,953,090	0.9	5.57	0.01	K	1.41	1.50	-6.00	0.00	0.00	2015
ΦΛΕΞΟ	ΦΛΕΧΟΡΑΚ (ΚΟ)	11,720,024	0.54	38.21	0.09	K	3.26	2.95	10.51	0.49	0.31	2015
<b>Διαφοροποιημένες Βιομηχανίες</b>												
2 Τίτλοι-Stocks, ΣΥΝΟΛΟ ΚΛΑΔΟΥ :		449,352,442	516.59	1.22								
CENER	CENERGY HOLDINGS (ΚΑ)	190,162,681	---	156.31	0.37	K	0.822	0.625	31.52	0.00	0.00	---
BIO	ΒΙΟΗΑΛΚΟ ΣΑ/ΝΒ (ΚΑ)	259,189,761	---	360.27	0.85	K	1.39	1.25	11.20	0.00	0.00	---
<b>Ηλεκτρικά Μέρη &amp; Εξοπλισμός</b>												
1 Τίτλοι-Stocks, ΣΥΝΟΛΟ ΚΛΑΔΟΥ :		22,996,875	23.23	0.05								
ΑΛΚΑΤ	ΝΕΧΑΝΣ ΕΛΛΑΣ (ΚΟ)	22,996,875	1.25	23.23	0.05	X	1.01	1.04	-2.88	0.00	0.00	2015
<b>Εμπορικά Οχήματα και Φορτηγά</b>												
2 Τίτλοι-Stocks, ΣΥΝΟΛΟ ΚΛΑΔΟΥ :		44,585,245	50.83	0.12								
ΕΛΤΚ	ΕΛΤΡΑΚ (ΚΟ)	14,050,971	0.34	18.13	0.04	K	1.29	1.26	2.38	0.28	0.20	2015
ΝΕΩΡΣ	ΝΕΩΡΙΟΝ (ΚΟ)	23,463,874	0.8	2.93	0.01	A	0.125	0.125	0.00	0.00	0.00	---
ΠΕΤΡΟ	ΠΕΤΡΟΠΟΥΛΟΣ ΠΕΤΡΟΣ (ΚΟ)	7,070,400	0.93	29.77	0.07	K	4.21	4.19	0.48	0.17	0.08	2015
<b>Μηχανήματα Βιομηχανικού Εξοπλισμού</b>												
4 Τίτλοι-Stocks, ΣΥΝΟΛΟ ΚΛΑΔΟΥ :		165,754,082	399.28	0.94								
ΚΛΕΜ	ΚΛΕΕΜΑΝ ΗΕΛΛΑΣ (ΚΟ)	23,648,700	0.35	47.77	0.11	X	2.02	2.03	-0.49	0.20	0.15	2015
ΜΕΒΑ	ΜΕΒΑΚΟ (ΚΟ)	10,500,000	0.95	10.40	0.02	K	0.990	0.900	10.00	-0.10	-0.13	2015
ΜΕΤΚ	ΜΕΤΚΑ (ΚΟ)	51,950,600	0.32	335.60	0.79	K	6.46	6.38	1.25	1.93	1.33	2015
ΣΠΙΝΤ	ΣΠΙΔΕΡ - ΠΕΤΣΙΟΣ Ν. & ΥΙΟΙ (ΚΟ)	29,060,950	0.34	0.00	0.00	A	0.000	0.008	---	0.00	0.00	---
ΦΡΙΓΟ	ΦΡΙΓΟΓΛΑΣΣ (ΚΟ)	50,593,832	0.3	5.51	0.01	E	0.109	0.090	21.11	-0.69	-1.15	2015
<b>Υπηρεσίες Μεταφορών</b>												
2 Τίτλοι-Stocks, ΣΥΝΟΛΟ ΚΛΑΔΟΥ :		35,080,000	512.96	1.21								
ΟΛΘ	ΟΛΘ (ΚΟ)	10,080,000	3	196.46	0.46	K	19.49	17.55	11.05	0.00	0.00	2015
ΟΛΠ	ΟΛΠ (ΚΟ)	25,000,000	2	316.50	0.75	K	12.66	13.30	-4.81	0.39	0.34	2015
<b>Υποστηρικτικές Υπηρεσίες προς Επιχειρήσεις</b>												
4 Τίτλοι-Stocks, ΣΥΝΟΛΟ ΚΛΑΔΟΥ :		65,390,349	23.94	0.06								
ΕΣΥΜΒ	ΕΥΡΩΣΥΜΒΟΥΛΟΙ (ΚΟ)	8,623,225	0.6	4.68	0.01	K	0.543	0.476	14.08	-0.04	-0.10	2015
ΛΥΚ	ΙΝΦΟΡΜ ΛΥΚΟΣ Π. (ΚΟ)	20,578,374	0.62	10.25	0.02	K	0.498	0.519	-4.05	-0.11	-0.08	2015
ΝΙΟΥΣ	ΕΙΔΗΣΕΟΦΩΝΙΚΗ ΕΛΛΑΣ (ΚΟ)	27,848,000	0.3	6.41	0.02	K	0.230	0.251	-8.37	0.06	0.03	2015
ΧΑΪΔΕ	ΧΑΪΔΕΜΕΝΟΣ (ΚΟ)	8,340,750	1.18	2.60	0.01	K	0.312	0.284	9.86	0.00	0.00	2015
<b>Προμηθευτές Βιομηχανίας</b>												
3 Τίτλοι-Stocks, ΣΥΝΟΛΟ ΚΛΑΔΟΥ :		31,802,311	17.2	0.04								
ΒΟΣΥΣ	ΒΟΠΙΑΤΖΟΓΛΟΥ ΣΥΣΤΕΜΣ (ΚΟ)	6,325,000	0.6	7.65	0.02	K	1.21	1.48	-18.24	0.03	0.00	2015
ΓΕΒΚΑ	ΓΕΝΙΚΗ ΕΜΠΟΡΙΟΥ (ΚΟ)	24,060,000	0.3	9.00	0.02	K	0.374	0.340	10.00	0.05	0.03	2015
ΔΙΟΝ	ΔΙΟΝΙΣ (ΚΟ)	1,417,311	0.3	0.55	0.00	E	0.386	0.519	-25.63	0.32	0.25	2015
<b>Απόσταξη &amp; Οينوπαραγωγή</b>												
3 Τίτλοι-Stocks, ΣΥΝΟΛΟ ΚΛΑΔΟΥ :		42,524,440	7.13	0.02								
ΚΤΗΛΑ	ΚΤΗΜΑ Κ. ΛΑΖΑΡΙΔΗ (ΚΟ)	15,804,800	0.36	5.85	0.01	K	0.370	0.260	42.31	-0.07	-0.08	2015
ΜΠΟΚΑ	ΜΠΟΥΤΑΡΗΣ Ι. & ΥΙΟΣ (ΚΑ)	25,179,640	0.6	1.29	0.00	E	0.047	0.052	-9.62	-0.03	-0.03	2015
ΜΠΟΠ/	ΜΠΟΥΤΑΡΗΣ Ι. & ΥΙΟΣ (ΠΑ)	1,540,000	0.6			E	0.066	0.066	0.00	-0.03	-0.03	2015
<b>Αναψυκτικά</b>												
1 Τίτλοι-Stocks, ΣΥΝΟΛΟ ΚΛΑΔΟΥ :		366,640,638	7,717.79	18.18								
ΕΕΕ	COCA-COLA HBC AG (ΚΟ)	366,640,638	6.7CHF	7,717.79	18.18	K	21.05	20.69	1.74	0.97	0.76	---
<b>Γεωργία &amp; Αλιεία</b>												
4 Τίτλοι-Stocks, ΣΥΝΟΛΟ ΚΛΑΔΟΥ :		618,745,691	94.63	0.22								
ΓΑΛΛΞ	ΓΑΛΛΞΙΔΙ (ΚΟ)	14,076,360	0.37	4.22	0.01	K	0.300	0.399	-24.81	0.00	0.00	2015
ΔΙΧΘ	ΔΙΑΣ ΙΧΘ/ΓΕΙΕΣ (ΚΟ)	30,159,583	0.47	0.00	0.00	A	0.000	0.050	---	-0.59	-0.56	---
ΕΛΙΧΘ	ΕΛΛΗΝΙΚΕΣ ΙΧΘΥΟΚΑΛ/ΡΓΕΙΕΣ (ΚΟ)	30,390,000	0.31	2.13	0.01	A	0.070	0.070	0.00	0.00	0.00	---
ΚΡΕΚΑ	ΚΡΕΚΑ (ΚΟ)	7,125,216	0.65	1.23	0.00	E	0.172	0.085	102.35	0.00	0.00	2015
ΝΗΡ	ΝΗΡΕΥΣ (ΚΟ)	291,497,368	0.3	50.72	0.12	K	0.174	0.166	4.82	0.85	0.75	2015
ΣΕΛΟ	ΣΕΛΟΝΤΑ (ΚΟ)	245,497,164	0.3	36.33	0.09	K	0.148	0.166	-10.84	-0.08	-0.08	2015
<b>Τρόφιμα</b>												
12 Τίτλοι-Stocks, ΣΥΝΟΛΟ ΚΛΑΔΟΥ :		231,458,261	167.5	0.39								
ΕΒΖ	ΕΛ. ΒΙΟΜ. ΖΑΧΑΡΗΣ (ΚΑ)	36,748,909	0.73	2.76	0.01	A	0.075	0.075	0.00	-1.81	-1.97	---
ΕΒΡΟΦ	ΕΒΡΟΦΑΡΜΑ (ΚΟ)	13,673,200	0.88	4.79	0.01	K	0.350	0.272	28.68	0.08	0.04	2015
ΕΛΓΕΚ	ΕΛΓΕΚΑ (ΚΟ)	31,734,530	1.6	5.39	0.01	K	0.170	0.120	41.67	-0.31	-0.23	2015
ΚΑΝΑΚ	ΚΑΝΑΚΗΣ Σ. (ΚΟ)	7,500,000	0.69	17.78	0.04	K	2.37	2.55	-7.06	0.00	0.00	2015
ΚΕΠΕΝ	ΚΕΠΕΝΟΥ ΜΥΛΟΙ (ΚΟ)	6,700,000	0.8	8.38	0.02	K	1.25	1.66	-24.70	0.00	0.00	2015
ΚΜΟΛ	ΚΑΡΑΜΟΛΕΓΚΟΣ (ΚΟ)	9,742,920	0.4	19.00	0.04	K	1.95	1.96	-0.51	0.05	-0.08	2015
ΚΡΕΤΑ	ΚΡΕΤΑ ΦΑΡΜ (ΚΟ)	29,480,000	0.42	12.38	0.03	K	0.420	0.470	-10.64	-0.10	-0.11	2015

P/E	Προ φόρων before tax	Μετα φόρων after tax	Μέρισμα / Προμήρεια 2014 Dividend / Interim	Μέρισμα / Προμήρεια 2015 Dividend / Interim	Μερίσματα/απόδοση Dividend Yield (%) (14)	Διακυμάνσεις Τιμών Ιανουαρίου Monthly Price in January		Διακυμάνσεις Τιμών από 1/1/2016 Price Range since 1.1.2016		Αξία Συναλλαγών Value of Transactions (€) (15)	Όγκος Συναλλαγών Transactions Volume (1)	Αριθμός Πράξεων Number of Trades	Μηνιαία Ευρεσιμότητα Monthly Marketability (%)	Securities (1)
						Κατώτερη Low	Ανώτερη High	Κατώτερη Low	Ανώτερη High					
<b>Containers &amp; Packaging</b>														
										246,463.39	76,249	351	0.19	: TOTAL OF SECTOR
---	---	---	---	---	---	0.81	0.91	0.81	0.91	1,241.98	1,476	12	0.03	VIS SA (CR)
5.6	9.7	---	---	---	---	3.90	4.24	3.90	4.24	179,144.68	44,402	158	0.30	KARATZIS SA (CR)
---	---	---	---	---	---	0.13	0.22	0.13	0.22	620.14	3,706	18	0.07	PAIRIS SA (CR)
2.1	3.1	0.11	---	---	---	1.26	1.50	1.26	1.50	15,287.61	10,906	73	0.28	PAPERPACK (CR)
5.7	8.8	---	---	---	---	2.90	3.46	2.90	3.46	50,168.98	15,759	90	0.13	FLEXOPACK SA (CR)
<b>Diversified Industrials</b>														
										12,655,383.95	13,063,755	16,200	2.91	: TOTAL OF SECTOR
---	---	---	---	---	---	0.62	0.90	0.62	0.90	7,258,041.81	9,219,586	10,607	4.85	CENERGY HOLDINGS (CB)
---	---	---	---	---	---	1.24	1.49	1.24	1.49	5,397,342.14	3,844,169	5,593	1.48	VIOHALCO SA/NV (CB)
<b>Electrical Components &amp; Equipment</b>														
										5,441.92	5,598	23	0.02	: TOTAL OF SECTOR
---	---	---	---	---	---	0.96	1.04	0.96	1.04	5,441.92	5,598	23	0.02	NEXANS HELLAS SA (CR)
<b>Commercial Vehicles &amp; Trucks</b>														
										116,204.40	36,133	275	0.08	: TOTAL OF SECTOR
4.3	6.0	---	---	---	---	1.22	1.44	1.22	1.44	15,791.53	12,208	38	0.09	ELTRAK SA (CR)
---	---	---	---	---	---	0.13	0.13	0.13	0.13	0.00	0	0	0.00	NEORION SA (CR)
21.1	43.4	---	---	---	---	4.07	4.33	4.07	4.33	100,412.87	23,925	237	0.34	PETROPOULOS PETROS (CR)
<b>Industrial Machinery</b>														
										6,412,079.20	4,305,356	3,535	2.60	: TOTAL OF SECTOR
7.5	10.0	---	---	---	---	1.95	2.04	1.95	2.04	2,043,338.28	1,011,756	372	4.28	KLEEMAN HELLAS SA (CR)
---	---	---	---	---	---	0.90	1.01	0.90	1.01	3,193.22	3,350	15	0.03	MEVACO SA (CR)
3.7	5.4	0.12	---	---	---	6.10	6.74	6.10	6.74	4,053,849.93	625,752	2,338	1.20	METKA (CR)
---	---	---	---	---	---	0.01	0.01	0.01	0.01	0.00	0	0	0.00	SPIDER METAL INDUSTRY SA (CR)
---	---	---	---	---	---	0.09	0.15	0.09	0.15	311,697.77	2,664,498	810	5.27	FRIGOGLOSS SA (CR)
<b>Transportation Services</b>														
										2,032,860.66	138,372	2,111	0.39	: TOTAL OF SECTOR
9.9	13.6	0.58	---	---	---	17.55	19.60	17.55	19.60	764,695.78	41,433	706	0.41	TPA SA (CR)
35.5	41.4	0.11	---	---	---	12.56	13.42	12.56	13.42	1,268,164.88	96,939	1,405	0.39	P.P.A. S.A. (CR)
<b>Business Support Services</b>														
										73,438.96	182,208	426	0.28	: TOTAL OF SECTOR
---	---	---	---	---	---	0.45	0.66	0.45	0.66	30,234.50	59,993	167	0.70	EUROCONSULTANTS S.A. (CR)
---	---	0.07	---	---	---	0.47	0.60	0.47	0.60	22,086.12	43,272	94	0.21	INFORM P. LYKOS SA (CR)
3.3	6.6	0.01	---	---	---	0.23	0.28	0.23	0.28	6,045.97	24,856	53	0.09	NEWSPHONE HELLAS SA (CR)
4.4	---	---	---	---	---	0.21	0.32	0.21	0.32	15,072.37	54,087	112	0.65	HAIDEMENOS SA (CR)
<b>Industrial Suppliers</b>														
										18,884.35	52,906	121	0.17	: TOTAL OF SECTOR
33.6	---	---	---	---	---	1.21	1.48	1.21	1.48	2.55	2	2	0.00	VOGIATZOGLU SYSTEMS SA (CR)
6.3	10.5	0.01	---	---	---	0.32	0.37	0.32	0.37	15,222.97	45,544	79	0.19	GEN. COMMERCIAL & IND. SA (CR)
0.1	0.2	---	---	---	---	0.32	0.55	0.32	0.55	3,658.83	7,360	40	0.52	DIONIC (CR)
<b>Distillers &amp; Vintners</b>														
										4,574.50	68,948	93	0.16	: TOTAL OF SECTOR
---	---	---	---	---	---	0.20	0.38	0.20	0.38	1,431.98	5,513	41	0.03	KTIMA KOSTAS LAZARIDIS SA (CR)
---	---	---	---	---	---	0.04	0.07	0.04	0.07	3,142.52	63,435	52	0.25	J.BOUTARIS & SON HOLD. SA (CB)
---	---	---	---	---	---	0.07	0.07	0.07	0.07	0.00	0	0	0.00	J.BOUTARIS & SON HOLD. (PB)
<b>Soft Drinks</b>														
										10,055,607.74	480,521	1,690	0.13	: TOTAL OF SECTOR
---	---	0.40	---	---	---	20.37	21.40	20.37	21.40	10,055,607.74	480,521	1,690	0.13	CC HBC AG (CR)
<b>Farming Fishing &amp; Plantations</b>														
										359,547.58	1,908,606	1,653	0.31	: TOTAL OF SECTOR
10.7	46.9	---	---	---	---	0.28	0.40	0.28	0.40	41,744.38	130,492	191	0.93	GALAXIDI S.A. (CR)
---	---	---	---	---	---	0.05	0.05	0.05	0.05	0.00	0	0	0.00	DIAS A/C (CR)
---	---	---	---	---	---	0.07	0.07	0.07	0.07	0.00	0	0	0.00	HELLENIC FISHFARMING SA (CR)
---	---	---	---	---	---	0.09	0.17	0.09	0.17	947.25	7,117	16	0.10	KRE.KA SA (CR)
0.1	0.1	---	---	---	---	0.16	0.20	0.16	0.20	300,144.72	1,667,313	1,220	0.57	NIREFS SA (CR)
---	---	---	---	---	---	0.14	0.18	0.14	0.18	16,711.23	103,684	226	0.04	SELONDA AQUACULTURE SA (CR)
<b>Food Products</b>														
										224,996.66	205,374	811	0.09	: TOTAL OF SECTOR
---	---	---	---	---	---	0.08	0.08	0.08	0.08	0.00	0	0	0.00	HEL. SUGAR INDUSTRY SA (CB)
3.1	6.7	---	---	---	---	0.27	0.35	0.27	0.35	2,959.98	8,902	24	0.07	EVROFARMA SA (CR)
---	---	---	---	---	---	0.10	0.17	0.10	0.17	2,552.85	20,793	38	0.07	ELGEKA SA (CR)
5.7	8.5	---	---	---	---	2.30	2.59	2.30	2.59	15,612.09	6,559	105	0.09	S.KANAKIS SA (CR)
10.6	20.1	0.02	---	---	---	1.11	1.66	1.11	1.66	23,656.41	17,637	38	0.26	MILLS KEPENOS (CR)
24.0	---	0.01	---	---	---	1.95	2.00	1.95	2.00	10,836.87	5,495	19	0.06	KARAMOLEGOS SA (CR)
---	---	---	---	---	---	0.42	0.49	0.42	0.49	20,862.88	47,496	137	0.16	KRETA FARM SA (CR)

Σύμβολο ΟΔΣΗΣ OASHS Code	Χρεογράφα (1)	Αριθμός Εισηγμένων Χρεογράφων Number of Listed Securities (1)	Όνομαστική Αξία Χρημ/κή Αξία (Εκπ. Ευρώ) Market Capitalisation (Million Euro)(***)	% στη Συνολική Χρημ/κή Αξία% in Total Market Capitalisation	Κατηγορία - Category (\$)	No. Σημείωσης - Note Nr	Τιμή Κλεισίματος Closing Price	Τιμή Κλεισίματος Πρ. Μήνα Previous Month Closing % Μεταβολή Μηνός % Monthly Price Change	Κέρδη ανά Μετοχή Profits per Share		Έτος γοήσης Fiscal Year	
									πρo φόρων before tax	μετά φόρων after tax		
<b>Τρόφιμα (Συνέχεια)</b>												
KPI	KPI - KPI (ΚΟ)	33,065,136	0.38	61.50	0.14	K	1.86	1.93	-3.63	0.00	0.00	2015
ΛΟΥΛΗ	ΛΟΥΛΗ ΜΥΛΟΙ (ΚΟ)	17,125,062	0.94	26.20	0.06	K	1.53	1.51	1.32	0.18	0.03	2015
ΝΙΚΑΣ	ΝΙΚΑΣ (ΚΟ)	20,231,328	0.6	2.23	0.01	E	0.110	0.132	-16.67	-1.12	-1.16	2015
ΠΕΡΣ	ΠΕΡΣΕΥΣ (ΚΟ)	17,240,776	0.37	4.31	0.01	X	0.250	0.240	4.17	0.00	0.00	2015
ΣΑΡΑΝ	ΣΑΡΑΝΤΟΠΟΥΛΟΣ ΚΥΛ/ΜΥΛΟΙ (ΚΟ)	4,181,450	0.5	2.63	0.01	K	0.630	0.630	0.00	-0.16	-0.17	2015
ΧΚΡΑΝ	ΧΑΤΖΗΚΡΑΝΙΩΤΗ Ε. ΥΙΟΙ (ΚΟ)	4,034,950	0.68	0.16	0.00	E	0.040	0.064	-37.50	0.00	0.00	2015
<b>Διαρκή Καταναλωτικά Αγαθά</b>												
4 Τίτλοι-Stocks, ΣΥΝΟΛΟ ΚΛΑΔΟΥ :		195,209,470		256.36	0.60							
ΓΕΔ	Γ.Ε. ΔΗΜΗΤΡΙΟΥ (ΚΟ)	77,376,446	0.34	1.39	0.00	E	0.018	0.024	-25.00	-0.08	-0.09	2015
ΕΦΤΖΙ	F.G. EUROPE (ΚΟ)	52,800,154	0.3	29.62	0.07	K	0.561	0.560	0.18	0.02	0.00	2015
ΤΡΟΠ	ΤΡΟΠΑΙΑ ΣΥΜΜΕΤΟΧΙΚΗ (ΚΟ)	510,840	1	1.02	0.00	A	2.00	2.00	0.00	18.06	14.93	---
ΥΑΛΚΟ	ΥΑΛΚΟ - ΚΩΝΣΤΑΝΤΙΝΟΥ (ΚΑ)	13,191,620	0.62	0.53	0.00	E	0.040	0.040	0.00	-0.28	-0.29	2015
ΦΡΛΚ	FOURLIS ΣΥΜΜΕΤΟΧΩΝ (ΚΟ)	51,330,410	1.07	223.80	0.53	K	4.36	4.08	6.86	0.05	0.01	2015
<b>Επιπλα</b>												
4 Τίτλοι-Stocks, ΣΥΝΟΛΟ ΚΛΑΔΟΥ :		128,770,271		17.1	0.04							
ΒΑΡΓ	ΒΑΡΑΓΚΗΣ (ΚΟ)	4,737,503	0.32	1.04	0.00	E	0.220	0.220	0.00	-0.43	-0.50	2015
ΒΙΟΚΑ	ΒΙΟΚΑΡΠΕΤ (ΚΟ)	23,986,500	1.05	6.91	0.02	K	0.288	0.298	-3.36	-0.21	-0.18	2015
ΔΡΟΜΕ	ΔΡΟΜΕΑΣ (ΚΟ)	34,720,000	0.31	3.92	0.01	K	0.113	0.117	-3.42	-0.06	-0.06	2015
ΣΑΤΟΚ	ΣΑΤΟ ΑΕ (ΚΟ)	65,326,268	0.53	5.23	0.01	E	0.080	0.091	-12.09	-0.11	-0.10	2015
<b>Κατασκευή Κατοικιών</b>												
1 Τίτλοι-Stocks, ΣΥΝΟΛΟ ΚΛΑΔΟΥ :		40,693,350		41.51	0.10							
ΟΛΥΜΠ	ΤΕΧΝΙΚΗ ΟΛΥΜΠΙΑΚΗ (ΚΟ)	40,693,350	5	41.51	0.10	K	1.02	0.946	7.82	-0.33	-0.33	2015
<b>Παιχνίδια</b>												
1 Τίτλοι-Stocks, ΣΥΝΟΛΟ ΚΛΑΔΟΥ :		136,059,759		1,768.78	4.17							
ΜΠΕΛΑ	JUMBO (ΚΟ)	136,059,759	0.88	1,768.78	4.17	K	13.00	15.06	-13.68	1.01	0.77	2016
<b>Ρουχισμός &amp; Αξεσουάρ</b>												
11 Τίτλοι-Stocks, ΣΥΝΟΛΟ ΚΛΑΔΟΥ :		247,092,652		35.88	0.08							
ΑΑΑΚ	ΤΡΙΑ ΑΛΦΑ (ΚΟ)	766,000	1	2.38	0.01	Δ	2.59	2.59	0.00	0.00	0.00	2015
ΑΑΑΠ	ΤΡΙΑ ΑΛΦΑ (ΠΟ)	245,000	1			Δ	1.63	1.63	0.00	0.00	0.00	2015
ΑΛΣΙΝ	ALSINCO (ΚΟ)	5,025,000	0.3	0.00	0.00	A	0.000	0.043	---	0.00	0.00	---
ΒΑΡΝΗ	ΒΑΡΒΑΡΕΣΟΣ (ΚΑ)	16,383,428	0.3	1.72	0.00	E	0.105	0.026	303.85	0.00	0.00	2015
ΔΟΥΡΟ	ΔΟΥΡΟΣ (ΚΟ)	3,961,300	1.28	1.58	0.00	E	0.400	0.400	0.00	0.00	0.00	2015
ΕΛΒΕ	ΕΛΒΕ Α.Β.Ε.Ε. (ΚΟ)	3,307,500	0.96	5.89	0.01	K	1.78	1.78	0.00	-0.03	0.00	2015
ΕΛΥΦ	ΕΛΛΗΝΙΚΗ ΥΦΑΝΤΟΥΡΓΙΑ (ΚΟ)	13,692,227	1.47	1.60	0.00	A	0.117	0.117	0.00	-0.97	-0.94	---
ΕΠΙΑΚ	ΕΠΙΛΕΚΤΟΣ (ΚΟ)	52,067,296	0.3	9.53	0.02	K	0.183	0.148	23.65	-0.05	-0.05	2016
ΛΑΝΑΚ	ΛΑΝΑΚΑΜ (ΚΟ)	5,939,268	0.62	3.27	0.01	K	0.551	0.589	-6.45	0.00	0.00	2015
ΜΙΝ	MINERVA (ΚΑ)	6,200,000	0.5	0.22	0.00	K	0.036	0.048	-25.00	-0.26	-0.26	2015
ΜΟΥΖΚ	ΜΟΥΖΑΚΗΣ (ΚΑ)	32,188,050	1.04	5.09	0.01	K	0.158	0.168	-5.95	-0.12	-0.12	2015
ΝΑΥΠ	ΚΛΩΣ/ΓΙΑ ΝΑΥΠΑΚΤΟΥ (ΚΑ)	11,510,102	0.89	2.75	0.01	K	0.239	0.178	34.27	-0.06	-0.07	2015
ΤΕΣΤ	ΤΕΞΑΠΡΕΤ (ΚΟ)	13,920,000	0.32	1.11	0.00	A	0.080	0.080	0.00	0.00	0.00	---
ΦΙΕΡ	ΦΙΕΡΑΤΕΕ (ΚΟ)	10,203,575	0.73	0.72	0.00	K	0.071	0.063	12.70	0.00	0.00	2015
ΧΑΤΖΚ	ΧΑΤΖΗΩΑΝΝΟΥ (ΚΟ)	71,683,906	0.4	0.00	0.00	A	0.000	0.026	---	0.00	0.00	---
<b>Είδη Προσωπικής Φροντίδας</b>												
3 Τίτλοι-Stocks, ΣΥΝΟΛΟ ΚΛΑΔΟΥ :		99,164,851		415.52	0.98							
ΚΟΡΡΕΣ	ΚΟΡΡΕΣ (ΚΟ)	13,586,500	0.39	47.28	0.11	K	3.48	3.67	-5.18	-0.01	-0.11	2015
ΠΑΠ	ΠΑΠΟΥΣΑΝΗΣ (ΚΟ)	50,797,369	0.31	9.65	0.02	K	0.190	0.199	-4.52	0.00	0.00	2015
ΣΑΡ	ΣΑΡΑΝΤΗΣ ΓΡ. (ΚΟ)	34,780,982	1.55	358.59	0.84	K	10.31	11.10	-7.12	0.66	0.53	2015
<b>Καπνός</b>												
1 Τίτλοι-Stocks, ΣΥΝΟΛΟ ΚΛΑΔΟΥ :		2,760,000		770.04	1.81							
ΚΑΡΕΛ	ΚΑΡΕΛΙΑ (ΚΑ)	2,760,000	11.83	770.04	1.81	X	279.00	259.60	7.47	30.45	19.53	2015
<b>Ιατρικές Υπηρεσίες</b>												
5 Τίτλοι-Stocks, ΣΥΝΟΛΟ ΚΛΑΔΟΥ :		499,985,749		130.33	0.31							
ΑΧΟΝ	ΑΧΟΝ ΣΥΜΜΕΤΟΧΩΝ (ΚΟ)	20,255,805	0.3	0.26	0.00	E	0.013	0.008	62.50	-3.18	-3.25	2015
ΕΥΡΟΜ	EUROMEDICA (ΚΟ)	21,820,410	0.8	0.22	0.00	E	0.010	0.007	42.86	-2.39	-2.50	2015
ΙΑΣΩ	ΙΑΣΩ (ΚΟ)	65,441,118	0.44	27.29	0.06	K	0.417	0.393	6.11	-0.04	0.12	2015
ΙΑΤΡ	ΙΑΤΡΙΚΟ ΑΘΗΝΩΝ (ΚΟ)	86,735,980	0.31	48.75	0.11	K	0.562	0.600	-6.33	-0.19	-0.18	2015
ΥΓΕΙΑ	ΥΓΕΙΑ (ΚΟ)	305,732,436	0.41	53.81	0.13	K	0.176	0.148	18.92	-0.10	-0.09	2015
<b>Ιατρικός Εξοπλισμός</b>												
1 Τίτλοι-Stocks, ΣΥΝΟΛΟ ΚΛΑΔΟΥ :		4,419,616		1.59	0.00							
ΜΕΝΤΙ	MEDICON ΕΛΛΑΣ (ΚΑ)	4,419,616	1.58	1.59	0.00	E	0.360	0.310	16.13	0.25	0.40	2015
<b>Φαρμακευτικά Προϊόντα</b>												
1 Τίτλοι-Stocks, ΣΥΝΟΛΟ ΚΛΑΔΟΥ :		51,081,030		4.5	0.01							
ΛΑΒΙ	ΛΑΒΙΦΑΡΜ (ΚΟ)	51,081,030	1	4.50	0.01	E	0.088	0.086	2.33	-0.20	-0.21	2015

P/E		Μέρισμα / Προμήρεια 2014 Dividend / Interim		Μέρισμα / Προμήρεια 2015 Dividend / Interim		Μερίσματα / Προμήρεια 2016 Dividend / Interim		Διακυμάνσεις Τιμών Ιανουαρίου Monthly Price in January		Διακυμάνσεις Τιμών από 1/1/2016 Price Range since 1.1.2016		Αξία Συναλλαγών Value of Transactions (€) (6)	Όγκος Συναλλαγών Transactions Volume (7)	Αριθμός Πράξεων Number of Trades	Μηνιαία Ευρωεπιχειρησιμότητα Monthly Marketability (%)	Securities (8)
Προ φόρων before tax	Μετα φόρων after tax	Μερίσματα / Προμήρεια 2014	Dividend / Interim	Μερίσματα / Προμήρεια 2015	Dividend / Interim	Μερίσματα / Προμήρεια 2016	Dividend Yield (%) (4)	Κατώτερη Low	Ανώτερη High	Κατώτερη Low	Ανώτερη High					
(Continued)																
<b>Food Products</b>																
14.6	16.3	0.06	---	---	---	1.75	1.93	1.75	1.93	115,636.67	62,035	249	0.19	KRI-KRI S.A. (CR)		
8.5	46.2	---	---	---	---	1.33	1.66	1.33	1.66	31,070.70	20,671	170	0.12	LOULIS MILLS SA (CR)		
---	---	---	---	---	---	0.11	0.13	0.11	0.13	1,694.92	15,152	22	0.07	NIKAS SA (CR)		
1.3	2.0	---	---	---	---	0.24	0.25	0.24	0.25	25.00	100	1	0.00	PERSEUS SA (CR)		
---	---	---	---	---	---	0.63	0.63	0.63	0.63	70.56	112	2	0.00	FLOUR MILLS SARANTOPOULOS SA		
---	---	---	---	---	---	0.04	0.06	0.04	0.06	17.73	422	6	0.01	CHATZIKRANIOTIS & SONS SA (CR)		
<b>Durable Household Products</b>																
										22,600,583.69	5,691,309	3,153	2.92	: TOTAL OF SECTOR		
---	---	---	---	---	---	0.01	0.03	0.01	0.03	768.30	46,047	21	0.06	G.E. DIMITRIOU (CR)		
29.6	**	---	---	---	---	0.46	0.57	0.46	0.57	15,804.39	29,578	86	0.06	F.G. EUROPE S.A. (CR)		
---	---	---	---	---	---	2.00	2.00	2.00	2.00	0.00	0	0	0.00	TROPEA HOLDING (CR)		
---	---	---	---	---	---	0.04	0.04	0.04	0.04	20.00	500	2	0.00	YALCO - CONSTANTINOU SA (CB)		
60.8	**	---	---	---	---	3.95	4.58	3.95	4.58	22,583,991.00	5,615,184	3,044	10.94	FOURLIS (CR)		
<b>Furnishings</b>																
										9,872.51	96,970	100	0.08	: TOTAL OF SECTOR		
---	---	---	---	---	---	0.22	0.22	0.22	0.22	0.00	0	0	0.00	VARANGIS AVEPE S.A. (CR)		
---	---	---	---	---	---	0.29	0.32	0.29	0.32	59.15	200	2	0.00	BIOKARPET S.A.(CR)		
---	---	---	---	---	---	0.10	0.12	0.10	0.12	8,981.48	84,881	83	0.24	DROMEAS SA (CR)		
---	---	---	---	---	---	0.06	0.11	0.06	0.11	831.88	11,889	15	0.02	SATO SA (CR)		
<b>Home Construction</b>																
										137,507.65	135,018	532	0.33	: TOTAL OF SECTOR		
---	---	---	---	---	---	0.90	1.13	0.90	1.13	137,507.65	135,018	532	0.33	TECHNICAL OLYMPIC SA (CR)		
<b>Toys</b>																
										19,990,756.25	1,415,224	7,636	1.04	: TOTAL OF SECTOR		
9.6	12.6	---	0.36	2.77	12.97	15.09	12.97	15.09	19,990,756.25	1,415,224	7,636	1.04	JUMBO SA (CR)			
<b>Clothing &amp; Accessories</b>																
										39,345.13	88,845	289	0.04	: TOTAL OF SECTOR		
---	---	---	---	---	---	2.59	2.59	2.59	2.59	0.00	0	0	0.00	TRIA ALFA SA (CR)		
---	---	---	---	---	---	1.63	1.63	1.63	1.63	0.00	0	0	0.00	TRIA ALFA SA (PR)		
---	---	---	---	---	---	0.04	0.04	0.04	0.04	0.00	0	0	0.00	ALSINCO S.A (CR)		
---	---	---	---	---	---	0.03	0.11	0.03	0.11	715.58	8,316	24	0.05	VARVARESSOS SA (CB)		
---	---	---	---	---	---	0.40	0.40	0.40	0.40	0.00	0	0	0.00	DUROS SA (CR)		
---	---	---	---	---	---	1.63	1.97	1.63	1.97	27,918.96	15,176	105	0.46	ELVE SA (CR)		
---	---	---	---	---	---	0.12	0.12	0.12	0.12	0.00	0	0	0.00	HELLENIC FABRICS SA (CR)		
---	---	---	---	---	---	0.12	0.20	0.12	0.20	3,072.87	21,377	55	0.04	SELECTED TEXT. IND. ASSOC (CR)		
---	---	---	---	---	---	0.55	0.59	0.55	0.59	622.09	1,130	4	0.02	LANAKAM SA (CR)		
---	---	---	---	---	---	0.04	0.05	0.04	0.05	123.46	3,169	6	0.05	MINERVA KNITWEAR SA (CB)		
---	---	---	---	---	---	0.14	0.18	0.14	0.18	2,947.66	19,456	44	0.06	EL. D. MOUZAKIS SA (CB)		
---	---	---	---	---	---	0.18	0.26	0.18	0.26	3,676.52	16,102	27	0.14	NAFPAKTOS TEXTILE IND. SA (CB)		
---	---	---	---	---	---	0.08	0.08	0.08	0.08	0.00	0	0	0.00	TEXAPRET SA (CR)		
---	---	---	---	---	---	0.05	0.08	0.05	0.08	267.99	4,119	24	0.04	FIERATEX SA (CR)		
---	---	---	---	---	---	0.03	0.03	0.03	0.03	0.00	0	0	0.00	XATZIOANNOU (CR)		
<b>Personal Products</b>																
										3,072,726.70	544,500	1,936	0.55	: TOTAL OF SECTOR		
---	---	---	---	---	---	3.37	3.67	3.37	3.67	964,806.78	285,454	205	2.10	KORRES (CR)		
**	---	---	---	---	---	0.17	0.22	0.17	0.22	11,147.99	61,282	318	0.12	PAPOUTSANIS (CR)		
11.7	14.5	0.16	---	---	---	10.16	11.14	10.16	11.14	2,096,771.93	197,764	1,413	0.57	GR. SARANTIS SA (CR)		
<b>Tobacco</b>																
										443,838.00	1,594	40	0.06	: TOTAL OF SECTOR		
8.2	12.8	8.50	---	---	---	255.00	279.00	255.00	279.00	443,838.00	1,594	40	0.06	KARELIA TOBACCO CO. SA (CB)		
<b>Health Care Providers</b>																
										871,558.45	3,340,598	2,671	0.67	: TOTAL OF SECTOR		
---	---	---	---	---	---	0.01	0.02	0.01	0.02	48.05	5,796	22	0.03	AXON HOLDING SA (CR)		
---	---	---	---	---	---	0.01	0.01	0.01	0.01	19.32	2,215	16	0.01	EUROMEDICA SA (CR)		
---	4.4	---	---	---	---	0.39	0.44	0.39	0.44	406,544.35	995,304	1,402	1.52	IASO SA (CR)		
---	---	---	---	---	---	0.55	0.65	0.55	0.65	111,920.55	191,816	172	0.22	ATHENS MEDICAL CENTER SA (CR)		
---	---	---	---	---	---	0.15	0.19	0.15	0.19	353,026.18	2,145,467	1,059	0.70	HYGEIA SA (CR)		
<b>Medical Equipment</b>																
										647.04	2,297	13	0.05	: TOTAL OF SECTOR		
1.9	1.2	---	---	---	---	0.27	0.36	0.27	0.36	647.04	2,297	13	0.05	MEDICON S.A (CR)		
<b>Pharmaceuticals</b>																
										7,909.48	87,542	110	0.17	: TOTAL OF SECTOR		
---	---	---	---	---	---	0.08	0.10	0.08	0.10	7,909.48	87,542	110	0.17	LAVIPHARM SA (CR)		

Σύμβολο ΟΔΣΗΣ OASHS Code	Χρεογράφα (1)	Αριθμός Εισηγμένων Χρεογράφων Number of Listed Securities (1)	Όνομαστική Αξία Χρημ/κή Αξία (Εκστ. Ευρώ) Market Capitalisation (Million Euro)(***)	% στη Συνολική Χρημ/κή Αξία% in Total Market Capitalisation	Κατηγορία - Category (\$)	No. Σημείωσης - Note Nr	Τιμή Κλεισίματος Closing Price	Τιμή Κλεισίματος Πρ. Μήνα Previous Month Closing % Μεταβολή Μηνός % Monthly Price Change	Κέρδη ανά Μετοχή Profits per Share		Έτος γοήσης Fiscal Year	
									προ φόρων before tax	μετά φόρων after tax		
<b>Εξειδικευμένο Λιανικό Εμπόριο</b>												
<b>6 Τίτλοι-Stocks, ΣΥΝΟΛΟ ΚΛΑΔΟΥ :</b>		<b>141,863,810</b>	<b>1,230.6</b>	<b>2.90</b>								
ΑΣΚΟ	A.S. COMPANY (ΚΟ)	13,126,020	0.65	8.40	0.02	K	0.640	0.677	-5.47	0.00	0.00	2015
ΜΛΑΝΤ	MICROLAND COMPUTERS (ΚΟ)	13,555,100	1	8.68	0.02	A	0.640	0.640	0.00	0.00	0.00	---
ΜΟΤΟ	ΜΟΤΟΔΥΝΑΜΙΚΗ (ΚΟ)	11,700,000	0.59	5.72	0.01	K	0.489	0.450	8.67	0.03	0.03	2015
ΝΑΚΑΣ	ΝΑΚΑΣ ΜΟΥΣΙΚΗ (ΚΟ)	6,340,000	0.6	5.21	0.01	K	0.821	0.819	0.24	0.12	0.10	2016
ΡΕΒΟΙΛ	ΡΕΒΟΪΛ (ΚΟ)	22,280,000	0.3	9.25	0.02	K	0.415	0.333	24.62	-0.12	-0.14	2015
ΣΦΑ	ΣΦΑΚΙΑΝΑΚΗΣ (ΚΟ)	7,914,480	0.3	7.03	0.02	E	0.888	0.210	322.86	-2.33	-2.66	2015
ΦΦΓΚΡ	FOLLI-FOLLIE (ΚΟ)	66,948,210	0.3	1,186.32	2.79	K	17.72	19.23	-7.85	3.36	2.79	2015
<b>Τηλεόραση &amp; Ψυχαγωγία</b>												
<b>1 Τίτλοι-Stocks, ΣΥΝΟΛΟ ΚΛΑΔΟΥ :</b>		<b>148,978,482</b>	<b>10.34</b>	<b>0.02</b>								
ΑΒΕ	AUDIOVISUAL (ΚΟ)	48,184,910	0.7	4.29	0.01	K	0.089	0.085	4.71	-0.26	-0.29	2015
ΤΗΛΕΤ	ΤΗΛΕΤΥΠΟΣ (ΚΟ)	100,793,572	0.3	6.05	0.01	A	0.060	0.060	0.00	0.00	0.00	---
<b>Εκδόσεις</b>												
<b>4 Τίτλοι-Stocks, ΣΥΝΟΛΟ ΚΛΑΔΟΥ :</b>		<b>72,243,435</b>	<b>13.61</b>	<b>0.03</b>								
ΑΤΕΚ	ΑΤΤΙΚΕΣ ΕΚΔΟΣΕΙΣ (ΚΟ)	15,300,000	0.3	11.96	0.03	K	0.782	0.649	20.49	0.02	0.01	2015
ΛΙΒΑΝ	ΛΙΒΑΝΗ ΕΚΔΟΤ. ΟΡΓ. (ΚΟ)	7,734,375	1	0.05	0.00	E	0.007	0.009	-22.22	-0.44	-0.44	2015
ΝΑΥΤ	ΝΑΥΤΕΜΠΟΡΙΚΗ (ΚΟ)	23,935,280	0.3	1.03	0.00	K	0.043	0.037	16.22	0.00	0.00	2015
ΠΗΓΑΣ	ΠΗΓΑΣΟΣ ΕΚΔΟΤΙΚΗ Α.Ε. (ΚΟ)	18,750,000	0.3	0.56	0.00	E	0.030	0.035	-14.29	-2.82	-2.94	2015
ΤΕΚΔΟ	ΤΕΧΝΙΚΕΣ ΕΚΔΟΣΕΙΣ (ΚΟ)	6,523,780	0.53	0.00	0.00	A	0.000	0.006	---	0.00	0.00	---
<b>Τυχερά Παιχνίδια</b>												
<b>3 Τίτλοι-Stocks, ΣΥΝΟΛΟ ΚΛΑΔΟΥ :</b>		<b>579,085,527</b>	<b>2,796.68</b>	<b>6.59</b>								
ΙΝΛΟΤ	ΙΝΤΡΑΛΟΤ (ΚΟ)	158,961,721	0.3	171.68	0.40	K	1.08	1.01	6.93	0.16	-0.13	2015
ΟΠΑΠ	ΟΠΑΠ (ΚΟ)	319,000,000	0.3	2,615.80	6.16	K	8.20	8.40	-2.38	0.94	0.66	2015
ΣΕΝΤΡ	CENTRIC ΣΥΜΜΕΤΟΧΩΝ (ΚΟ)	101,123,806	0.36	9.20	0.02	K	0.091	0.100	-9.00	-0.03	-0.03	2015
<b>Ξενοδοχεία</b>												
<b>4 Τίτλοι-Stocks, ΣΥΝΟΛΟ ΚΛΑΔΟΥ :</b>		<b>124,309,706</b>	<b>959.45</b>	<b>2.26</b>								
ΑΣΤΗΡ	ΑΣΤΗΡ ΠΑΛΑΣ (ΚΟ)	81,122,516	3	444.55	1.05	X	5.48	5.35	2.43	-0.04	-0.04	2015
ΙΟΝΑ	ΙΟΝΙΚΗ ΞΕΝΟΔΟΧΕΙΑΚΗ (ΚΟ)	13,404,440	8.63	131.36	0.31	X	9.80	9.50	3.16	0.00	0.00	2015
ΛΑΜΨΑ	ΛΑΜΨΑ (ΚΟ)	21,364,000	1.12	355.50	0.84	K	16.64	17.00	-2.12	0.07	0.06	2015
ΠΡΕΣΤ	ΓΕΚΕ (ΚΑ)	8,418,750	0.3	28.03	0.07	K	3.33	4.30	-22.56	0.00	0.00	2015
<b>Ταξίδια &amp; Τουρισμός</b>												
<b>7 Τίτλοι-Stocks, ΣΥΝΟΛΟ ΚΛΑΔΟΥ :</b>		<b>762,563,772</b>	<b>596.03</b>	<b>1.40</b>								
ΑΝΕΚ	ΑΝΕΚ (ΚΟ)	185,373,016	0.3	11.24	0.03	E	0.059	0.066	-10.61	0.01	0.00	2015
ΑΝΕΠ	ΑΝΕΚ (ΠΟ '90)	312,163	0.3			E	0.422	0.422	0.00	0.01	0.00	2015
ΑΝΕΠΟ	ΑΝΕΚ (ΠΟ '96)	2,969,713	0.3			E	0.056	0.056	0.00	0.01	0.00	2015
ΑΤΤΙΚΑ	ΑΤΤΙΚΑ ΣΥΜΜΕΤΟΧΩΝ (ΚΟ)	191,660,320	0.3	160.80	0.38	X	0.839	0.884	-5.09	0.17	0.17	2015
ΚΥΡΙΟ	ΚΥΡΙΑΚΟΥΛΗΣ (ΚΟ)	7,595,160	0.6	4.50	0.01	K	0.593	0.594	-0.17	0.05	-0.06	2015
ΜΙΝΟΑ	ΜΙΝΩΙΚΕΣ ΓΡΑΜΜΕΣ ΑΝΕ (ΚΟ)	106,980,050	2.25	256.75	0.60	X	2.40	2.40	0.00	0.17	0.17	2015
ΝΕΛ	ΝΕΛ (ΚΟ)	255,459,600	0.3	17.88	0.04	A	0.070	0.070	0.00	0.00	0.00	---
ΟΤΟΕΛ	ΑΥΤΟΗΕΛΛΑΣ (ΚΟ)	12,213,750	0.32	144.86	0.34	K	11.86	11.90	-0.34	2.27	1.53	2015
<b>Υπηρεσίες Ηλεκτρονικών Υπολογιστών</b>												
<b>6 Τίτλοι-Stocks, ΣΥΝΟΛΟ ΚΛΑΔΟΥ :</b>		<b>342,697,708</b>	<b>111.6</b>	<b>0.26</b>								
ΑΓΚΡΙ	ΑΛΦΑ ΓΚΡΙΣΙΝ Α.Ε. (ΚΟ)	14,870,100	0.3	0.46	0.00	E	0.031	0.031	0.00	-0.19	-0.19	2015
ΑΛΤΕΚ	ΑΛΤΕΚ (ΚΟ)	215,246,452	0.3	2.58	0.01	A	0.012	0.012	0.00	-0.05	-0.06	---
ΒΥΤΕ	ΒΥΤΕ COMPUTER (ΚΟ)	15,816,009	0.3	4.49	0.01	K	0.284	0.309	-8.09	-0.08	-0.07	2015
ΚΟΥΑΛ	QUALITY & RELIABILITY (ΚΟ)	27,345,120	0.47	8.59	0.02	K	0.314	0.331	-5.14	-0.07	-0.05	2015
ΚΟΥΕΣ	QUEST ΣΥΜΜΕΤΟΧΩΝ (ΚΟ)	11,921,531	3.32	88.10	0.21	K	7.39	6.78	9.00	0.16	-0.07	2015
ΛΟΓΟΣ	LOGISMOS (ΚΟ)	4,740,000	0.86	1.36	0.00	K	0.286	0.257	11.28	0.00	0.00	2015
ΠΡΟΦ	PROFILE (ΚΟ)	11,812,193	0.47	5.78	0.01	K	0.489	0.455	7.47	0.08	0.08	2015
ΠΣΥΣΤ	PC SYSTEMS (ΚΟ)	40,946,303	0.36	0.25	0.00	A	0.006	0.006	0.00	-0.12	-0.12	---
<b>Διαδίκτυο</b>												
<b>1 Τίτλοι-Stocks, ΣΥΝΟΛΟ ΚΛΑΔΟΥ :</b>		<b>110,097,185</b>	<b>26.86</b>	<b>0.06</b>								
ΦΟΡΘ	FORTHNET (ΚΟ)	110,097,185	0.3	26.86	0.06	E	0.244	0.258	-5.43	-0.45	-0.49	2015
<b>Λογισμικό</b>												
<b>3 Τίτλοι-Stocks, ΣΥΝΟΛΟ ΚΛΑΔΟΥ :</b>		<b>22,637,180</b>	<b>53.7</b>	<b>0.13</b>								
ΙΛΥΔΑ	ΙΛΥΔΑ (ΚΟ)	9,090,000	0.9	2.91	0.01	K	0.320	0.437	-26.77	-0.05	-0.03	2015
ΚΟΜΠ	COMPUCON (ΚΟ)	1,130,180	0.44	0.01	0.00	Δ	0.006	0.006	0.00	-0.17	-0.02	2015
ΜΛΣ	ΜΛΣ ΠΛΗΡΟΦΟΡΙΚΗ (ΚΟ)	12,417,000	0.37	50.79	0.12	K	4.09	4.05	0.99	0.00	0.00	2015
<b>Υλικό Υπολογιστών</b>												
<b>3 Τίτλοι-Stocks, ΣΥΝΟΛΟ ΚΛΑΔΟΥ :</b>		<b>43,220,700</b>	<b>79.72</b>	<b>0.19</b>								
ΙΝΤΕΤ	ΙΝΤΕΡΤΕΚ (ΚΟ)	11,233,200	0.73	2.57	0.01	K	0.229	0.159	44.03	0.30	0.31	2015
ΠΛΑΪΣ	ΠΛΑΪΣΙΟ COMPUTERS (ΚΟ)	22,080,000	0.33	75.29	0.18	K	3.41	3.80	-10.26	0.42	0.31	2015
ΣΠΙ	CPI (ΚΟ)	9,907,500	0.3	1.85	0.00	K	0.187	0.167	11.98	0.00	0.00	2016

P/E	Προ φόρων before tax	Μετα after tax	Μέρισμα / Προμήρεια 2014 Dividend / Interim	Μέρισμα / Προμήρεια 2015 Dividend / Interim	Μερίσματα/απόδοση Dividend Yield (%) (14)	Διακυμάνσεις Τιμών Ιανουαρίου Monthly Price in January		Διακυμάνσεις Τιμών από 1/1/2016 Price Range since 1.1.2016		Αξία Συναλλαγών Value of Transactions (6), (8)	Όγκος Συναλλαγών Transactions Volume (7)	Αριθμός Πράξεων Number of Trades	Μηνιαία Ευρωπαϊκότητα Monthly Marketability (%)	Securities (1)	
						Κατώτερη Low	Ανώτερη High	Κατώτερη Low	Ανώτερη High						
<b>Specialty Retailers</b>															
										20,623,490.33	1,221,576	9,731	0.86	: TOTAL OF SECTOR	
4.1	6.1	---	---	---	0.64	0.70	0.64	0.70	25,942.56	38,795	52	0.30	AS COMPANY SA (CR)		
---	---	---	---	---	0.64	0.64	0.64	0.64	0.00	0	0	0.00	MICROLAND COMPUTERS SA (CR)		
17.1	16.6	---	---	---	0.37	0.55	0.37	0.55	1,130.19	2,496	13	0.02	MOTODYNAMICS S.A. (CR)		
7.1	8.4	---	---	---	0.74	0.84	0.74	0.84	19,285.67	24,176	71	0.38	NAKAS MUSIC		
---	---	---	---	---	0.31	0.43	0.31	0.43	16,557.95	44,176	78	0.20	REVOIL (CR)		
---	---	---	---	---	0.21	0.89	0.21	0.89	2,610.79	4,191	25	0.05	SFAKIANAKIS SA (CR)		
5.1	6.2	---	---	---	17.31	19.76	17.31	19.76	20,557,963.17	1,107,742	9,492	1.65	FOLLI FOLLIE (CR)		
<b>Broadcasting &amp; Entertainment</b>															
										4,364.39	57,740	74	0.04	: TOTAL OF SECTOR	
---	---	---	---	---	0.06	0.09	0.06	0.09	4,364.39	57,740	74	0.12	AUDIO VISUAL ENTERPRISES (CR)		
---	---	---	---	---	0.06	0.06	0.06	0.06	0.00	0	0	0.00	TELETIPOS SA (CR)		
<b>Publishing</b>															
										1,186.69	72,461	85	0.10	: TOTAL OF SECTOR	
40.4	64.4	---	---	---	0.59	0.78	0.59	0.78	26.39	44	3	0.00	ATTICA PUBLICATIONS SA (CR)		
---	---	---	---	---	0.01	0.01	0.01	0.01	393.36	52,977	13	0.68	LIVANIS SA (CR)		
---	---	---	---	---	0.04	0.04	0.04	0.04	757.09	19,120	16	0.08	NAYTEMPORIKI PUBLISHING SA(CR)		
---	---	---	---	---	0.03	0.04	0.03	0.04	9.85	320	53	0.00	PEGASUS PUBLISHING S.A. (CR)		
---	---	---	---	---	0.01	0.01	0.01	0.01	0.00	0	0	0.00	TECHNICAL PUBLICATIONS SA (CR)		
<b>Gambling</b>															
										61,346,554.35	8,550,903	16,547	1.48	: TOTAL OF SECTOR	
7.2	---	---	---	---	1.02	1.19	1.02	1.19	1,348,480.22	1,206,405	1,963	0.76	INTRALOT (CR)		
8.6	12.3	0.40	0.12	4.88	8.17	8.83	8.17	8.83	59,964,541.07	7,002,729	14,269	2.20	OPAP (CR)		
---	---	---	---	---	0.08	0.12	0.08	0.12	33,533.06	341,769	315	0.34	CENTRIC HOLDINGS (CR)		
<b>Hotels</b>															
										28,610,240.76	5,224,525	1,602	4.20	: TOTAL OF SECTOR	
---	---	---	---	---	5.34	5.48	5.34	5.48	28,537,584.29	5,211,720	1,413	6.42	ASTIR PALACE SA (CR)		
71.9	34.9	---	---	---	9.50	9.97	9.50	9.97	3,025.69	311	10	0.00	IONIAN HOTELS SA (CR)		
**	**	---	---	---	16.15	17.00	16.15	17.00	33,125.42	2,000	52	0.01	LAMPASA HOTEL SA (CR)		
9.6	14.2	0.12	---	---	3.17	4.30	3.17	4.30	36,505.36	10,494	127	0.12	GEKE SA (CB)		
<b>Travel &amp; Tourism</b>															
										389,962.63	455,329	395	0.06	: TOTAL OF SECTOR	
11.5	24.2	---	---	---	0.06	0.06	0.06	0.06	21,740.56	377,097	180	0.20	ANEK LINES SA (CR)		
**	**	---	---	---	0.42	0.42	0.42	0.42	0.00	0	0	0.00	ANEK LINES SA (PR, issue '90)		
47.5	99.9	---	---	---	0.06	0.06	0.06	0.06	28.00	500	1	0.02	ANEK LINES SA (PR, issue '96)		
2.9	2.9	---	---	---	0.76	0.90	0.76	0.90	20,139.76	23,932	100	0.01	ATTICA HOLDINGS (CR)		
12.0	---	---	---	---	0.58	0.60	0.58	0.60	10,146.26	17,307	13	0.23	KIRIAKOULIS SHIPPING SA (CR)		
11.9	12.1	---	---	---	2.23	2.55	2.23	2.55	26,424.56	11,055	56	0.01	MINOAN LINES SA (CR)		
---	---	---	---	---	0.07	0.07	0.07	0.07	0.00	0	0	0.00	NEL SA (CR)		
4.6	6.8	0.85	---	---	11.53	12.35	11.53	12.35	311,483.49	25,438	45	0.21	AUTOHELLAS SA (CR)		
<b>Computer Services</b>															
										418,811.16	164,865	659	0.05	: TOTAL OF SECTOR	
---	---	---	---	---	0.03	0.03	0.03	0.03	468.13	15,101	4	0.10	ALPHA GRISSIN S.A. (CR)		
---	---	---	---	---	0.01	0.01	0.01	0.01	0.00	0	0	0.00	ALTEC SA (CR)		
---	---	---	---	---	0.27	0.31	0.27	0.31	1,381.31	4,897	34	0.03	BYTE COMPUTER SA (CR)		
---	---	---	---	---	0.29	0.35	0.29	0.35	3,596.61	12,216	110	0.04	QUALITY & RELIABILITY SA (CR)		
24.7	---	---	---	---	6.30	7.39	6.30	7.39	376,131.07	55,823	176	0.47	QUEST HOLDINGS (CR)		
**	---	---	---	---	0.26	0.31	0.26	0.31	223.91	769	12	0.02	LOGISMOS S.A. (CR)		
6.1	6.7	---	---	---	0.47	0.52	0.47	0.52	37,010.13	76,059	323	0.64	PROFILE SA (CR)		
---	---	---	---	---	0.01	0.01	0.01	0.01	0.00	0	0	0.00	PC SYSTEMS SA (CR)		
<b>Internet</b>															
										20,647.29	74,742	32	0.07	: TOTAL OF SECTOR	
---	---	---	---	---	0.22	0.30	0.22	0.30	20,647.29	74,742	32	0.07	Forthnet (CR)		
<b>Software</b>															
										808,831.83	207,711	1,024	0.92	: TOTAL OF SECTOR	
---	---	---	---	---	0.30	0.48	0.30	0.48	2,762.70	8,423	34	0.09	ILYDA S.A. (CR)		
---	---	---	---	---	0.01	0.01	0.01	0.01	10.97	1,827	4	0.16	COMPUCON SA (CR)		
20.9	23.0	---	---	---	3.98	4.20	3.98	4.20	806,058.16	197,461	986	1.59	MLS MULTIMEDIA SA (CR)		
<b>Computer Hardware</b>															
										597,190.63	229,167	1,359	0.53	: TOTAL OF SECTOR	
0.6	0.6	---	---	---	0.13	0.35	0.13	0.35	11,425.65	61,653	110	0.55	INTERTECH SA (CR)		
10.1	14.1	0.08	---	---	3.33	3.87	3.33	3.87	585,087.27	163,786	1,239	0.74	PLAISIO COMPUTERS SA (CR)		
24.0	53.4	---	---	---	0.16	0.19	0.16	0.19	677.71	3,728	10	0.04	CPI SA (CR)		

Σύμβολο ΟΑΣΗΣ OASHS Code	Χρεόγραφα (1)	Αριθμός Εισηγμένων Χρεογράφων Number of Listed Securities (1)	Όνομαστική Αξία Χρημ/κή Αξία (Εκστ. Ευρώ) Market Capitalisation (Million Euro)(**)	% στη Συνολική Χρημ/ακή Αξία% in Total Market Capitalisation	Κατηγορία - Category (\$)	No. Σημείωσης - Note Nr	Τιμή Κλεισίματος Closing Price	Τιμή Κλεισίματος Πρ. Μήνα Previous Month Closing	% Μεταβολή Μηνός % Monthly Price Change	Κέρδη ανά Μετοχή Profits per Share		Έτος γοήσης Fiscal year
										προ φόρων before tax	μετά φόρων after tax	
<b>Ηλεκτρονικός Εξοπλισμός Γραφείων</b>												
<b>1 Τίτλοι-Stocks, ΣΥΝΟΛΟ ΚΛΑΔΟΥ :</b>		<b>8,298,467</b>		<b>6.15</b>	<b>0.01</b>							
INTEK	INTEAL ΟΜΙΛΟΣ (ΚΟ)	8,298,467	0.4	6.15	0.01	K	0.741	0.750	-1.20	0.12	0.12	2015
<b>Αεροπορικές Εταιρείες</b>												
<b>1 Τίτλοι-Stocks, ΣΥΝΟΛΟ ΚΛΑΔΟΥ :</b>		<b>71,417,100</b>		<b>473.5</b>	<b>1.12</b>							
ΑΡΑΙΓ	ΑΕΡΟΠΟΡΙΑ ΔΙΓΑΙΟΥ (ΚΟ)	71,417,100	0.65	473.50	1.12	K	6.63	6.33	4.74	1.40	0.96	2015
<b>Εναλλακτικός Ηλεκτρισμός</b>												
<b>2 Τίτλοι-Stocks, ΣΥΝΟΛΟ ΚΛΑΔΟΥ :</b>		<b>191,981,400</b>		<b>389.87</b>	<b>0.92</b>							
ANEMC	ΕΛ.ΤΕΧ. ΑΝΕΜΟΣ Α.Ε. (ΚΟ)	82,667,000	0.3	85.97	0.20	K	1.04	0.899	15.68	0.15	0.09	2015
ΤΕΝΕΡΓ	ΤΕΡΝΑ ΕΝΕΡΓΕΙΑΚΗ (ΚΟ)	109,314,400	0.3	303.89	0.72	K	2.78	2.81	-1.07	0.28	0.16	2015
<b>Διαπραγματεύσιμα Αμοιβαία Κεφάλαια</b>												
<b>3 Τίτλοι-Stocks, ΣΥΝΟΛΟ ΚΛΑΔΟΥ :</b>		<b>11,896,182</b>			<b>0.00</b>							
ΑΔΑΚ	ALPHA ETF FTSE Athex Large Cap	619,082	---		0.00	ΔΑΚ	16.31	17.30	-5.73	0.00	0.00	---
4 Τίτλο	NBGAM ETF ΓΔ Χ.Α.	10,888,550	---		0.00	ΔΑΚ	7.16	7.54	-5.04	0.00	0.00	---
ΔΑΚΕΤ3	NBGAM ETF GREECE & TURKEY 30	388,550	---		0.00	ΔΑΚ	5.17	5.28	-2.06	0.00	0.00	---
<b>Διαφοροποιημένες Ε.Ε.Α.Π.</b>												
<b>1 Τίτλοι-Stocks, ΣΥΝΟΛΟ ΚΛΑΔΟΥ :</b>		<b>10,500,000</b>		<b>58.59</b>	<b>0.14</b>							
INTERK	INTERCONTINENTAL (ΚΟ)	10,500,000	4	58.59	0.14	K	5.58	5.57	0.18	0.00	0.00	---
		<b>37,445,587,264</b>		<b>42,461.73</b>	<b>100.00</b>							

P/E	Προ φόρων before tax	Μετα φόρων after tax	Μέρισμα / Προμήρισμα 2014 Dividend / Interim	Μέρισμα / Προμήρισμα 2015 Dividend / Interim	Μερίσματα Dividend Yield (%) (14)	Διακυμάνσεις Τιμών Ιανουαρίου Monthly Price in January		Διακυμάνσεις Τιμών από 1/1/2016 Price Range since 1.1.2016		Αξία Συναλλαγών Value of Transactions (6), (8)	Όγκος Συναλλαγών Transactions Volume (7)	Αριθμός Πράξεων Number of Trades	Μηνιαία Εμπορευσιμότητα Monthly Marketability (%)	Securities (1)	
						Κατώτερη Low	Ανώτερη High	Κατώτερη Low	Ανώτερη High						
<b>Electronic Office Equipment</b>															
										4,414.01		5,683	68	0.07	: TOTAL OF SECTOR
5.9	5.9					0.72	0.81	0.72	0.81	4,414.01	5,683	68	0.07	IDEAL GROUP SA (CR)	
<b>Airlines</b>															
										7,856,325.87		1,194,282	4,387	1.67	: TOTAL OF SECTOR
4.9	7.1	0.70				6.30	6.88	6.30	6.88	7,856,325.87	1,194,282	4,387	1.67	AEGEAN AIRLINES (CR)	
<b>Alternative Electricity</b>															
										4,160,936.65		2,561,744	4,238	1.33	: TOTAL OF SECTOR
4.5	7.4					0.88	1.15	0.88	1.15	1,833,804.73	1,746,873	2,073	2.11	ELTECH ANEMOS S.A. (CR)	
8.8	15.4	0.09				2.72	3.01	2.72	3.01	2,327,131.92	814,871	2,165	0.75	TERNA ENERGY (CR)	
<b>ETF</b>															
										96,651.77		5,708	60	0.05	: TOTAL OF SECTOR
						16.31	17.83	16.31	17.83	96,143.09	5,628	20	0.91	ALPHA ETF FTSE Athex Large Cap	
						7.16	7.83	7.16	7.83	304.18	40	20	0.01	NBGAM ETF	
						4.89	5.26	4.89	5.26	204.50	40	20	0.01	NBGAM ETF GREECE & TURKEY 30	
<b>Diversified REITs</b>															
										101,213.78		18,301	6	0.17	: TOTAL OF SECTOR
						5.53	5.58	5.53	5.58	101,213.78	18,301	6	0.17	INTERCONTINENTAL (CR)	
										837,350,685.76	1,323,961,224	294,678			



## ΕΠΕΞΗΓΗΣΗ ΠΙΝΑΚΩΝ EXPLANATION OF TABLES

$$\text{Spread Συνεδρίασης} = \frac{\sum (\text{Ask}_t - \text{Bid}_t) * \text{Time}_{\text{wt}} - \text{Time}_t}{(\text{Ask}_t + \text{Bid}_t) / 2 \sum \text{Time}_{\text{wt}} - \text{Time}_t}$$

Κωδικός ΟΑΣΗΣ  
Ticker Symbol  
H ελληνική ονομασία της μετοχής.  
Share's Greek Name.

Αριθμός εισηγμένων μετοχών στο τέλος του μήνα.  
Number of listed shares at the end of the month.

Η αγορά στην οποία ανήκει και διαπραγματεύεται η μετοχή.  
The market in which the share is listed and traded.

Τα προ φόρων και τα μετά φόρων κέρδη ανά μετοχή αντίστοιχα, βάσει του σταθμισμένου - λόγω των μεταβολών μετοχικού κεφαλαίου - αριθμού των μετοχών.  
Before tax and after tax profits per share respectively, according to the weighted - due to share capital changes - number of shares.

Το ιστορικό κλείσιμο της μετοχής την τελευταία συνεδρίαση του μήνα.  
The historical closing price on the last session of the month.

Το έτος χρήσης στο οποίο αναφέρονται τα κέρδη ανά μετοχή και το P / E.  
The fiscal year that the profits per share and the P / E ratio refer to.

Σύμβολο ΟΑΣΗΣ OASHS Code	Χρηγόγραφο (1)	Αριθμός Εισηγμένων Χρηγούρων Number of Listed Securities (2)	Ονομαστική Αξία Nominal Value	Χρημ/κή Αξία (Εκστ. Ευρώ) Market Capitalisation (Million Euro) (3,4,5)	% στη Συνολική Χρημ/κή Αξία % in Total Market Capitalisation	Κατηγορία - Category (\$) No Σημείωσης - Note Nr	Τιμή Κλεισίματος Closing Price	Τιμή Κλεισίματος Πρ. Μήνα Previous Month Closing Price	% Μεταβολή Μηνός % Monthly Price Change	% Spread Μηνός % Monthly Spread	Κέρδη ανά Μετοχή Profits per Share		Έτος χρήσης Fiscal year
											προ φόρων before tax	μετά φόρων after tax	

Η ονομαστική αξία της μετοχής.  
Share's Nominal Value.

% της Χρηματιστηριακής αξίας στο σύνολο της  
% of the capitalisation on the market's total capitalisation.

Οι σημειώσεις παρατίθενται στο τέλος αυτού του πίνακα.  
The notes appear at the end of the this table.

Η μερισματοπόδοση υπολογίζεται ως εξής:  

$$\text{Μερισματοπόδοση} = \frac{\text{Τιμή αποκοπέντος μερισματος τελευταίας χρήσης}}{\text{Αποπροσαρμοσμένη(2) τιμή κλεισίματος}}$$

The dividend yield is calculated as follows:  

$$\text{Dividend Yield} = \frac{\text{Last dividend's historical price}}{\text{Readjusted(2) closing price}}$$

Ο δείκτης Τιμή / Κέρδη ανά μετοχή (P/E) υπολογίζεται ως εξής:  

$$\text{P/E} = \frac{\text{Αποπροσαρμοσμένη(2) τιμή κλεισίματος}}{\text{Κέρδη είτε προ είτε μετά φόρων αντίστοιχα}}$$

The ratio Price/Profits per share is calculated as follows:  

$$\text{P/E} = \frac{\text{Readjusted(2) closing price}}{\text{Profits per share either before or after tax respectively}}$$

**Μεταβολή Μηνός (%)**  

$$\frac{\text{Τελευταία τιμή τρέχοντος μήνα} - \text{Τελευταία τιμή προηγούμενου μήνα (προσαρμοσμένη)} * 100}{\text{Τελευταία τιμή προηγούμενου μήνα (προσαρμοσμένη)}}$$

**Monthly Price Change (%)**  

$$\frac{\text{Closing price on present month's last session} - \text{Closing price on previous month's last}}{\text{Closing price on previous month's last}}$$

Τα στοιχεία έχουν προσαρμοστεί για τις τυχόν μεταβολές μετοχικού κεφαλαίου της μετοχής και τις συνακόλουθες προσαρμογές της τιμής ως εξής:  
 Προσαρμοσμένος όγκος συναλλαγών =  $\frac{\text{Ιστορική τιμή κλεισίματος} * \text{Ιστορικός όγκος συναλλαγών}}{\text{Προσαρμοσμένη τιμή κλεισίματος}}$

Adjusted volume of transactions =  $\frac{\text{Historical closing price} * \text{Historical volume of transactions}}{\text{Adjusted closing price}}$

P/E	Μέρισμα / Προμήρισμα 2008 Dividend / Interim Dividend 2008	Μέρισμα / Προμήρισμα 2009 Dividend / Interim Dividend 2009	Μερισματοπόδοση Dividend Yield (%) (1,4)	Διακυμάνσεις Τιμών από 1/1.2011 Price Range since 1.1.2011				Αξία Συναλλαγών Value of Transactions (6)	Συναλλαγές σε Τεμάχια Shares Transactions in Items (7)	Αριθμός Πράξεων Number of Trades	Μηνιαία Εμπορευσιμότητα Monthly Marketability (%)	Securities (1)
				Κατώτερη Low	Ανώτερη High	Κατώτερη Low	Ανώτερη High					

Η τιμή του μερισματος / προμερισματος της μετοχής κατά την τελευταία χρήση και την προηγούμενη χρήση αντίστοιχα.  
Dividend's price (or Interim dividend) during the last and previous fiscal year respectively.

Η μηνιαία αξία συναλλαγών της  
Share's monthly value of

Ο αριθμός των  
The number of

Η αγγλική ονομασία  
Share's Name in English.

Η κατώτερη και ανώτερη προσαρμοσμένη τιμή κλεισίματος της μετοχής σε  
The lowest and highest share's adjusted closing price on month and year basis

Η μηνιαία εμπορευσιμότητα υπολογίζεται ως εξής:  

$$\text{Μηνιαία εμπορευσιμότητα} = \frac{\text{Προσ/μέρος όγκος συναλλαγών κατά τη διάρκεια του μήνα} * 100}{\text{Αριθμός μετοχών την τελευταία ημέρα του μήνα}}$$

The monthly marketability is calculated as follows:  

$$\text{Monthly marketability} = \frac{\text{Adjusted volume of transactions within the month}}{\text{Number of shares on the last day of the month}} * 100$$

(2) Προσαρμοσμένη τιμή = Ιστορική τιμή κλεισίματος \* Συντελεστής προσαρμογής - Adjusted price = Historical closing price \* Adjustment co-efficient  
 Αποπροσαρμοσμένη τιμή = Ιστορική τιμή κλεισίματος \* (1 / Συντελεστής προσαρμογής) - Readjusted price = Historical closing price \* (1 / Adjustment co-efficient)  
 Όπου : Συντελεστής προσαρμογής = Προσαρμοσμένη τιμή κλεισίματος / Ιστορική τιμή κλεισίματος την ημέρα πραγματοποίησης της μεταβολής μετοχικού κεφαλαίου -  
 Where: Adjustment co-efficient = Adjusted closing price / Historical closing price on the day of the share capital change realisation

Αρχής γενομένης του Μηνιαίου Στατιστικού Δελτίου του Ιανουαρίου 2002 για την προσαρμογή των τιμών των μετοχών στις περιπτώσεις εταιρικών πράξεων χρησιμοποιείται η μεθοδολογία του Σταθερού Συντελεστή σύμφωνα με την οποία οι ιστορικές τιμές προγενέστερων της ημερομηνίας αποκοπής δικαιώματος εταιρικής πράξης, πολλαπλασιάζονται με τον σταθερό συντελεστή προσαρμογής όπως αυτός προκύπτει κατά την ημερομηνία αποκοπής. - Adjustments made to share prices following a corporate action, are made through the use of a fixed co-efficient method, whereby prices of the share, during the period prior to the corporate action, are multiplied by the co-efficient.

## ΣΗΜΕΙΩΣΕΙΣ ΜΕΤΟΧΩΝ - STOKS NOTES

1	<p>Συντμήσεις - Abbreviations: Κ = Κοινές = Com. = Common., Πρ. = Προνομιούχες = Pref. = Preferred., Ον. = Ονομαστικές = Reg. = Registered., Αν. = Ανώνυμες = Bear. = Bearer.</p>	***	<p>Τα στοιχεία αφορούν σε σύνολα εταιριών και όχι σε επιμέρους μετοχικές εκδόσεις - Data concern total value of the companies. Επίσης, για την εταιρεία TRASTOR Α.Ε.Ε. ΑΚΙΝΗΤΗΣ ΠΕΡΙΟΥΣΙΑΣ (ΚΟ) η χρηματιστηριακή αξία αναφέρεται στον νέο αριθμό μετοχών - Also TRASTOR REAL ESTATE INVESTMENT COMPANY (CR) the market value refers to the new number of stocks.</p>
14	<p>Η Μερισματολόδοση προκύπτει από το τελευταίο αποκοπέν μέρισμα (και όχι από τυχόν προμέρισμα) - The Dividend Yield results from the last distributed dividend (and not from any interim dividend).</p>	**	<p>Το P/E είναι μεγαλύτερο από 100. - P/E is higher than 100.</p>
\$	<p>Κ= ΚΥΡΙΑ ΑΓΟΡΑ - MAIN MARKET, Χ=ΚΑΤΗΓΟΡΙΑ ΧΑΜΗΛΗΣ ΔΙΑΣΠΟΡΑΣ - LOW DISPERSION, Ε= ΚΑΤΗΓΟΡΙΑ ΕΠΙΤΗΡΗΣΗΣ - SURVEILLANCE, Δ= ΠΡΟΣ ΔΙΑΓΡΑΦΗ - UNDER DELETION, Α= ΚΑΤΑΣΤΑΣΗ ΑΝΑΣΤΟΛΗΣ - SUSPENSION STAUS - Δ = ΔΙΑΠΡΑΓΜΑΤΕΥΣΙΜΑ ΑΜΟΙΒΑΙΑ ΚΕΦΑΛΑΙΑ - EXCHANGE TRADED</p>	9	<p>Στην αξία συναλλαγών των μετοχών συμπεριλαμβάνεται και η αξία των δικαιωμάτων, ενώ στα τεμάχια όχι. - The value of stocks' transactions also includes the rights' transactions while the volume of transactions are not include them.</p>
(*)	<p>Στην περίπτωση του Δ.Α.Κ ο όρος μερίδια αντικαθιστά τον όρο χρεόγραφα - In the case of ETFs the term "Units" replaces the term securities.</p>	10	<p>Στην Αξία Συναλλαγών των Μετοχών περιλαμβάνονται όλοι οι τύποι Πακέτων - All Blocks Methods' Transactions Value are included.</p>



ΣΤΑΘΜΙΣΜΕΝΟ P/E (μετά φόρων) ΤΩΝ ΕΠΙΜΕΡΟΥΣ ΚΛΑΔΩΝ ΚΑΙ ΣΥΝΟΛΟΥ ΤΗΣ ΑΓΟΡΑΣ  
SECTORAL AND COMPOSITE WEIGHTED P/E RATIO (after tax) \*

	2017												2017
	Ιαν.	Φεβ.	Μάρ.	Απρ.	Μάι.	Ιούν.	Ιούλ.	Αύγ.	Σεπ.	Οκτ.	Νοέμ.	Δεκ.	
	Jan.	Feb.	Mar.	Apr.	May	Jun.	Jul.	Aug.	Sep	Oct	Nov.	Dec.	
Υλικό Υπολογιστών	14.5												Computer Hardware
Υπηρεσίες Ηλεκτρονικών Υπολογιστών	6.7												Computer Services
Σταθερή Τηλεφωνία	35.2												Fixed Line Telecommunications
Γεωργία & Αλιεία	3.7												Farming Fishing & Plantations
Τρόφιμα	21.0												Food Products
Ιατρικός Εξοπλισμός	1.2												Medical Equipment
Συμβατικός Ηλεκτρισμός													Conventional Electricity
Υδρευση	11.5												Water
Βασικά Χημικά	9.6												Commodity Chemicals
Εξειδικευμένα Χημικά	7.8												Specialty Chemicals
Υπηρεσίες Ακίνητης Περιουσίας	16.4												Real Estate Services
Ε.Ε.Α.Π. Βιομηχανικών & Επαγγελματικών Χώρων	30.1												Industrial & Office REITs
Εξειδικευμένες Ε.Ε.Α.Π.	12.0												Specialty REITs
Αεροπορικές Εταιρείες	7.1												Airlines
Εναλλακτικός Ηλεκτρισμός	13.6												Alternative Electricity
<b>ΣΥΝΟΛΟ</b>	<b>20.0</b>												<b>TOTAL</b>

\* Για τη στάθμιση του P/E λαμβάνεται υπόψη η κεφαλαιοποίηση των εισηγμένων εταιριών σε σχέση με το άθροισμα της κεφαλαιοποίησης του κλάδου. - In the calculation of the weighted composite and sectoral P/E ratio the market value of each listed company, compared to the each market value each sector is taken into consideration. Με βάση την τιμή κλεισίματος στο τέλος του μήνα - Based on the closing price at the end of each month.  
**Σημείωση:** Εταιρίες που παρουσίασαν "Ζημιές" ή P/E μεγαλύτερο ή ίσο του 100 δεν λαμβάνονται υπόψη. - Companies with "Losses" as well as with P/E ratio over or equal to 100 points are not taken into consideration.

ΣΤΑΘΜΙΣΜΕΝΗ ΜΕΡΙΣΜΑΤΑΠΟΔΟΣΗ ΤΩΝ ΕΠΙΜΕΡΟΥΣ ΚΛΑΔΩΝ ΚΑΙ ΣΥΝΟΛΟΥ ΤΗΣ ΑΓΟΡΑΣ  
SECTORAL AND COMPOSITE WEIGHTED D.Y. RATIO \*

	2017											2017	
	Ιαν.	Φεβ.	Μάρ.	Απρ.	Μάι.	Ιούν.	Ιούλ.	Αύγ.	Σεπ.	Οκτ.	Νοέμ.		Δεκ.
	Jan.	Feb.	Mar.	Apr.	May	Jun.	Jul.	Aug.	Sep	Oct	Nov.	Dec.	
Τράπεζες													Banks
Επενδυτικές Υπηρεσίες													Investment Services
Ασφάλειες Ιδιοκτησίας & Ζημιών													Property & Casualty Insurance
Μηχανήματα Βιομηχανικού Εξοπλισμού													Industrial Machinery
Προμηθευτές Βιομηχανίας													Industrial Suppliers
Υλικά Συσκευασίας													Containers & Packaging
Υπηρεσίες Μεταφορών													Transportation Services
Υποστηρικτικές Υπηρεσίες προς Επιχειρήσεις													Business Support Services
Κατασκευές													Heavy Construction
Οικοδομικά Υλικά & Εξαρτήματα													Building Materials & Fixtures
Διωλιστήρια	4.9												Exploration & Production
Καθετοποιημένες Εταιρ. Πετρελαίου & Φυσικού Αερίου													Integrated Oil & Gas
Διαρκή Καταναλωτικά Αγαθά													Durable Household Products
Είδη Προσωπικής Φροντίδας													Personal Products
Έπιπλα													Furnishings
Καπνός													Tobacco
Παιχνίδια	2.8												Toys
Ρουχισμός & Αξεσουάρ													Clothing & Accessories
Υποδήματα													Footwear
Αλουμίνιο													Aluminum
Μη Σιδηρούχα Μέταλλα													Nonferrous Metals
Ορυχεία													General Mining
Χάλυβας													Steel
Ταξίδια & Τουρισμός													Travel & Tourism
Τυχερά Παιχνίδια	4.9												Gambling
Υλικό Υπολογιστών													Computer Hardware
Σταθερή Τηλεφωνία													Fixed Line Telecommunications
Αναψυκτικά													Soft Drinks
Τρόφιμα													Food Products

ΣΤΑΘΜΙΣΜΕΝΗ ΜΕΡΙΣΜΑΤΑΠΟΔΟΣΗ ΤΩΝ ΕΠΙΜΕΡΟΥΣ ΚΛΑΔΩΝ ΚΑΙ ΣΥΝΟΛΟΥ ΤΗΣ ΑΓΟΡΑΣ  
SECTORAL AND COMPOSITE WEIGHTED D.Y. RATIO \*

	2017											2017	
	Ιαν.	Φεβ.	Μάρ.	Απρ.	Μάι.	Ιούν.	Ιούλ.	Αύγ.	Σεπ.	Οκτ.	Νοέμ.	Δεκ.	
	Jan.	Feb.	Mar.	Apr.	May	Jun.	Jul.	Aug.	Sep	Oct	Nov.	Dec.	
Υδρευση													Water
Εξειδικευμένα Χημικά													Specialty Chemicals
Ε.Ε.Α.Π. Βιομηχανικών & Επαγγελματικών Χώρων	4.6												Industrial & Office REITs
Εξειδικευμένες Ε.Ε.Α.Π.													Specialty REITs
Αεροπορικές Εταιρείες													Airlines
Εναλλακτικός Ηλεκτρισμός													Alternative Electricity
<b>ΣΥΝΟΛΟ</b>	<b>4.3</b>												<b>TOTAL</b>

\* Για τη στάθμιση της D.Y. λαμβάνεται υπόψιν η κεφαλαιοποίηση των εισηγμένων εταιριών σε σχέση με το άθροισμα της κεφαλαιοποίησης του κλάδου. - In the calculation of the weighted composite and sectoral D.Y. ratio the market value of each listed company, as compared to the total amount of market value in each sector is taken into consideration. Με βάση την τιμή κλεισίματος στο τέλος του μήνα - Based on the closing price at the end of the month.

Οι 10 Μετοχές με τα μεγαλύτερα και μικρότερα (μετά φόρων) P/Es κατά την 31/01/2017  
10 Stocks with the Highest and Lowest (after tax) P/Es on 31/01/2017 (\*)

ΜΕΤΟΧΗ - SHARE NAME	P/E	ΜΕΤΟΧΗ - SHARE NAME	P/E
ΑΝΕΚ (ΠΟ '96) - ANEK LINES SA (PR, issue '96)	99.95	ΝΗΡΕΥΣ (ΚΟ) - NIREFS SA (CR)	0.11
ΑΤΤΙΚΕΣ ΕΚΔΟΣΕΙΣ (ΚΟ) - ATTICA PUBLICATIONS SA (CR)	64.40	ΔΙΟΝΙΚ (ΚΟ) - DIONIC (CR)	0.16
CPPI (ΚΟ) - CPI SA (CR)	53.36	MERMEREN KOMB. A.D. PR. (ΕΛΠ) - MERMEREN KOMB. A.D. PR. (GDR)	0.53
ΓΑΛΑΞΙΔΙ (ΚΟ) - GALAXIDI S.A. (CR)	46.89	ΙΝΤΕΡΤΕΚ (ΚΟ) - INTERTECH SA (CR)	0.58
ΛΟΥΛΗ ΜΥΛΟΙ (ΚΟ) - LOULIS MILLS SA (CR)	46.22	MEDICON ΕΛΛΑΣ (ΚΟ) - MEDICON S.A (CR)	1.16
ΠΕΤΡΟΠΟΥΛΟΣ ΠΕΤΡΟΣ (ΚΟ) - PETROPOULOS PETROS (CR)	43.43	ΝΤΡΟΥΚΦΑΡΜΠΕΝ ΕΛΛΑΣ (ΚΟ) - DRUCKFARBEN HELLAS (CR)	1.56
ΤΙΤΑΝ (ΚΟ) - TITAN CEMENT (CR)	42.23	ΠΕΡΣΕΥΣ (ΚΟ) - PERSEUS SA (CR)	2.03
ΟΛΠ (ΚΟ) - P.P.A. S.A. (CR)	41.43	ΑΤΤΙΚΑ ΣΥΜΜΕΤΟΧΩΝ (ΚΟ) - ATTICA HOLDINGS (CR)	2.89
ΕΛΛΗΝ. ΧΡΗΜΑΤΙΣΤΗΡΙΑ-Χ.Α. (ΚΟ) - HELLENIC EXCHANGES-A.S.E. (CF)	38.33	PAPERPACK (ΚΟ) - PAPERPACK (CR)	3.05
ΟΤΕ (ΚΟ) - ΟΤΕ (CR)	35.19	ΕΥΡΩΠΑΪΚΗ ΠΙΣΤΗ (ΚΟ) - EUROPEAN RELIANCE INSUR. (CR)	3.43

\* Εξαιρούνται οι Μετοχές με P/E αρνητικό ή >= 100 - The Shares, whose P/E is negative or >= 100 are not Included.

Μετοχές με τις μεγαλύτερες και μικρότερες Μερισματοδόσεις στο Χρηματιστήριο Αθηνών κατά την 31/01/2017  
Stocks with the Highest and Lowest Dividend Yields in the Athex Stock Exchange on 31/01/2017 (\*)

ΜΕΤΟΧΗ - SHARE NAME	Μερισ/δοση Divident Yield (%)	ΜΕΤΟΧΗ - SHARE NAME	
ΜΟΤΟΡ ΟΪΛ (ΚΟ) - MOTOR OIL (CR)	4.89		
ΟΠΑΠ (ΚΟ) - OPAP (CR)	4.88		
ΕΘΝΙΚΗ ΠΑΝΓΑΙΑ (ΚΟ) - NBG PANGAEA (CR)	4.55		
JUMBO (ΚΟ) - JUMBO SA (CR)	2.77		

\* Χρήση 2015 - Fiscal Year 2015

Τα 10 χρεόγραφα με τις μεγαλύτερες και μικρότερες Μεταβολές Τιμής μέσα στο μήνα Ιανουάριο 2017  
10 Securities with the Highest and Lowest Price Changes on January 2017 (\*)

ΜΕΤΟΧΗ - SHARE NAME	Μεταβ. Τιμής Pr.Change (%)	ΜΕΤΟΧΗ - SHARE NAME	Μεταβ. Τιμής Pr.Change (%)
ΣΦΑΚΙΑΝΑΚΗΣ (ΚΟ) - SFAKIANAKIS SA (CR)	322.86	ΤΖΙΡΑΚΙΑΝ ΠΡΟΦΙΛ (ΚΑ) - GIRAKIAN PROFIL SA (CB)	-56.00
ΒΑΡΒΑΡΕΣΟΣ (ΚΑ) - VARVARESSOS SA (CB)	303.85	ΒΑΡΒΕΡΗΣ Ν. - MODA BAGNO (ΚΟ) - VARVERIS - MODA BAGNO SA (CR)	-47.06
ΚΡΕΚΑ (ΚΟ) - KRE.KA SA (CR)	102.35	PASAL Α.Ε. (ΚΟ) - PASAL DEVELOPMENT S.A. (CR)	-46.81
REDS (ΚΟ) - REDS S.A. (CR)	70.49	ΠΡΟΟΔΕΥΤΙΚΗ (ΚΟ) - PROODEFTIKH SA (CR)	-44.90
ΑΧΟΝ ΣΥΜΜΕΤΟΧΩΝ (ΚΟ) - AXON HOLDING SA (CR)	62.50	ΚΟΡΔΕΛΛΟΥ Χ. ΑΦΟΙ (ΚΟ) - KORDELLOS BROS SA (CR)	-39.69
ΑΘΗΝΑ (ΚΟ) - ATHENA SA (CR)	60.05	ΧΑΤΖΗΚΡΑΝΙΩΤΗ Ε. ΥΙΟΙ (ΚΟ) - CHATZIKRANIOTIS & SONS SA (CR)	-37.50
ΙΝΤΕΡΤΕΚ (ΚΟ) - INTERTECH SA (CR)	44.03	ΒΙΟΤΕΡ (ΚΟ) - BIOTER SA (CR)	-31.82
ΕΥΡΟΜΕΔΙΚΑ (ΚΟ) - EUROMEDICA SA (CR)	42.86	ΙΝΤΕΡΓΟΥΝΤ-ΞΥΛΕΜΠΟΡΙΑ (ΠΟ) - INTERWOOD-XYLEMPORIA (PR)	-30.28
ΚΤΗΜΑ Κ. ΛΑΖΑΡΙΔΗ (ΚΟ) - KTIMA KOSTAS LAZARIDIS SA (CR)	42.31	ΙΛΥΔΑ (ΚΟ) - ILYDA S.A. (CR)	-26.77
ΕΛΓΕΚΑ (ΚΟ) - ELGEKA SA (CR)	41.67	ΔΙΟΝΙΚ (ΚΟ) - DIONIC (CR)	-25.63

\* Οι Μεταβολές Τιμών έχουν λάβει υπόψη τις αποκοπές Μερισμάτων & Δικαιωμάτων - The Price Changes have considered the Dividend  
Ακόμη, εξαιρούνται οι Μετοχές, που έχουν Μηδενικές Μεταβολές Τιμών - The Stocks whose Price Changes equal to zero are not co

Τα 10 χρεόγραφα με την μεγαλύτερη Αξία Συναλλαγών κατά το μήνα Ιανουάριο 2017  
10 Securities with the highest Transactions Value on January 2017

ΜΕΤΟΧΗ - SHARE NAME	Αξία Συναλλαγών (Ευρώ) Value of Transactions (Euro)	Συμμετοχή * Participation (%)	Όγκος Συναλλαγών (Ευρώ) Transactions Volume (Euro)	Συμμετοχή * Participation (%)
ALPHA BANK (ΚΟ) - ALPHA BANK (CR)	134,080,450.71	16.01	71,832,116	5.43
ΕΘΝΙΚΗ ΤΡΑΠΕΖΑ (ΚΟ) - NATIONAL BANK (CR)	129,398,806.70	15.45	523,440,342	39.54
ΠΕΙΡΑΙΩΣ ΤΡΑΠΕΖΑ (ΚΟ) - PIRAEUS BANK (CR)	83,337,926.85	9.95	405,193,996	30.60
ΟΤΕ (ΚΟ) - ΟΤΕ (CR)	77,775,655.92	9.29	8,903,406	0.66
ΤΡΑΠΕΖΑ EUROBANK ERGASIAS (ΚΟ) - EUROBANK ERGASIAS (CR)	67,455,534.80	8.06	103,712,470	7.83
ΟΠΑΠ (ΚΟ) - ΟΠΑΠ (CR)	59,964,541.07	7.16	7,002,729	0.53
ΜΟΤΟΡ ΟΙΛ (ΚΟ) - MOTOR OIL (CR)	34,596,766.24	4.13	2,558,881	0.19
ΑΣΤΗΡ ΠΑΛΑΣ (ΚΟ) - ASTIR PALACE SA (CR)	28,537,584.29	3.41	5,211,720	0.39
FOURLIS ΣΥΜΜΕΤΟΧΩΝ (ΚΟ) - FOURLIS (CR)	22,583,991.00	2.70	5,615,184	0.42
ΜΥΤΙΛΗΝΑΙΟΣ (ΚΟ) - MYTILINEOS HOLDINGS (CR)	21,504,116.18	2.57	3,367,278	0.25
<b>ΣΥΝΟΛΟ - TOTAL</b>	<b>659,235,373.76</b>	<b>78.73</b>	<b>1,136,738,122</b>	<b>85.86</b>

\* Επί του Συνόλου των Μετοχών - It refers to the Total of Shares.

Τα 10 Χρεόγραφα με τη μεγαλύτερη εμπορευσιμότητα κατά το μήνα Ιανουάριο 2017  
10 Securities with the Highest Marketability on January 2017

ΜΕΤΟΧΗ - SHARE NAME	Εμπορ/τα (%) Marketability	Όγκος Συναλλαγών (Ευρώ) Transactions Volume (Euro)	Συμμετοχή * Participation (%)	Όγκος Συναλλαγών (Ευρώ) Transactions Volume (Euro)	Συμμετοχή * Participation (%)
FOURLIS ΣΥΜΜΕΤΟΧΩΝ (ΚΟ) - FOURLIS (CR)	10.94	5,615,184	0.42	22,583,991.00	2.70
ΑΣΤΗΡ ΠΑΛΑΣ (ΚΟ) - ASTIR PALACE SA (CR)	6.42	5,211,720	0.39	28,537,584.29	3.41
ΕΘΝΙΚΗ ΤΡΑΠΕΖΑ (ΚΟ) - NATIONAL BANK (CR)	5.72	523,440,342	39.54	129,398,806.70	15.45
FRIGOGLASS (ΚΟ) - FRIGOGLASS SA (CR)	5.27	2,664,498	0.20	311,697.77	0.04
CENERGY HOLDINGS (ΚΑ) - CENERGY HOLDINGS (CB)	4.85	9,219,586	0.70	7,258,041.81	0.87
ΤΡΑΠΕΖΑ EUROBANK ERGASIAS (ΚΟ) - EUROBANK ERGASIAS (CR)	4.74	103,712,470	7.83	67,455,534.80	8.06
ALPHA BANK (ΚΟ) - ALPHA BANK (CR)	4.67	71,832,116	5.43	134,080,450.71	16.01
ΠΕΙΡΑΙΩΣ ΤΡΑΠΕΖΑ (ΚΟ) - PIRAEUS BANK (CR)	4.64	405,193,996	30.60	83,337,926.85	9.95
MARFIN INVESTMENT GROUP (ΚΟ) - MARFIN INVESTMENT GROUP (CR)	4.50	42,247,684	3.19	6,649,763.46	0.79
KLEEMAN HELLAS (ΚΟ) - KLEEMAN HELLAS SA (CR)	4.28	1,011,756	0.08	2,043,338.28	0.24
<b>ΣΥΝΟΛΟ - TOTAL</b>	<b>---</b>	<b>1,170,149,352</b>	<b>88.38</b>	<b>481,657,135.67</b>	<b>57.52</b>

\* Επί του Συνόλου των Μετοχών - It refers to the Total of Shares.

Οι 10 Μεγαλύτερες Εταιρίες με Βάση τη Χρηματιστηριακή τους Αξία κατά την 31/01/2017  
10 Biggest Companies Based on their Market Capitalisation on 31/01/2017

ΕΤΑΙΡΙΕΣ - NAME OF COMPANIES	Χρημ/κή Αξία (Ευρώ) Market Capitalisation (Euro)	Συμμετοχή * Participation (%)
COCA-COLA HBC AG - COCA-COLA HBC AG	7,717,785,429.90	18.18
ΟΤΕ Α.Ε. - HELLENIC TELECOM. ORG.	4,131,967,779.27	9.73
ΟΡΓΑΝΙΣΜΟΣ ΠΡΟΓΝΩΣΤΙΚΩΝ ΑΓΩΝΩΝ ΠΟΔΟΣΦΑΙΡΟΥ Α.Ε. - GREEK ORGANISATION OF FOOTBALL PROGNOSTICS S.A.	2,615,800,000.00	6.16
ALPHA ΤΡΑΠΕΖΑ Α.Ε. - ALPHA BANK A.E.	2,520,485,168.00	5.94
ΕΘΝΙΚΗ ΤΡΑΠΕΖΑ ΤΗΣ ΕΛΛΑΔΟΣ Α.Ε. - NATIONAL BANK OF GREECE S.A.	2,021,520,487.47	4.76
JUMBO ΑΝΩΝΥΜΗ ΕΜΠΟΡΙΚΗ ΕΤΑΙΡΙΑ - JUMBO S.A.	1,768,776,867.00	4.17
ΤΙΤΑΝ ΑΝΩΝΥΜΗ ΕΤΑΙΡΙΑ ΤΣΙΜΕΝΤΩΝ - TITAN CEMENT COMPANY S.A.	1,715,713,458.08	4.04
ΤΡΑΠΕΖΑ ΠΕΙΡΑΙΩΣ Α.Ε. - PIRAEUS BANK S.A.	1,545,773,440.56	3.64
ΜΟΤΟΡ ΟΙΛ (ΕΛΛΑΣ) ΔΙΥΛΙΣΤΗΡΙΑ ΚΟΡΙΝΘΟΥ ΑΕ - MOTOR OIL (HELLAS) CORINTH REFINERIES SA	1,473,413,634.00	3.47
ΕΛΛΗΝΙΚΑ ΠΕΤΡΕΛΑΙΑ Α.Ε. - HELLENIC PETROLEUM S.A.	1,323,400,351.05	3.12
<b>ΣΥΝΟΛΟ - TOTAL</b>	<b>26,834,636,615.33</b>	<b>63.20</b>

\* Επί του Συνόλου της Χρηματιστηριακής Αξίας των Μετοχών - It refers to the Total Shares' Market Capitalisation.



**ΑΠΟΚΟΠΕΣ ΜΕΡΙΣΜΑΤΩΝ  
DIVIDENDS**

Επωνυμία Μετοχής / Εταιρίας Name of Share / Company	Χρόνη Fiscal Year	Ημερ. Αποκοπής Μερισμάτων Ex Dividend Date	Μέρισμα ανά μετοχή (Ευρώ) Dividend per share (Euro)	Συνολική Αξία Πληρωμών (Ευρώ) Total Value of Payments (Euro)
<b>ΣΥΝΟΛΟ ΜΕΡΙΣΜΑΤΩΝ - TOTAL OF PAID DIVIDENDS :</b>				0.00
<b>ΓΕΝΙΚΟ ΣΥΝΟΛΟ ΜΕΡΙΣΜΑΤΩΝ &amp; ΤΟΚΟΜΕΡΙΔΙΩΝ - GRAND TOTAL OF PAID DIVIDENDS &amp; COUPONS :</b>				

ΜΕΤΑΒΟΛΕΣ ΜΕΤΟΧΙΚΟΥ ΚΕΦΑΛΑΙΟΥ  
SHARE CAPITAL CHANGES

ΜΕΤΟΧΗ NAME OF STOCK	Ημερομηνία Αποκοπής Ex Date	Αριθμός Νέων Δωρεάν Μετοχών Number of New Bonus Shares	Αριθμός Νέων Μετοχών (Με Καταβολή Μετρητών) Number of New Shares (By Rights' Issue)	Τιμή Διάθεσης Ευρώ Issue Price Euro	Αλλαγή Ονομ. Αξίας (Ευρώ) Change of Nominal Value	
					Νέο New	Παλιό Old
COCA-COLA HBC AG (ΚΟ) - COCA-COLA HBC AG (CR)	11/01/2017					
FOURLIS A.E ΣΥΜΜΕΤΟΧΩΝ (ΚΟ) - FOURLIS S.A. (CR)	16/01/2017			3.40		
ΓΡ. ΣΑΡΑΝΤΗΣ Α.Β.Ε.Ε. (ΚΟ) - GR. SARANTIS S.A. (CR)	17/01/2017			2.00		

Ημερομηνία Αποκαπής Δικαιώματος Ex-Coupon Date For Rights Issue	Αριθμός Μερισματουδιέτης No of Coupon	ΔΙΚΑΙΩΜΑΤΑ ΜΕΤΟΧΩΝ STOCKS RIGHTS	Στοιχεία Τελευταίας Συνεδρίασης του Μήνα Data of Month's Last Session				Συναλλαγές Μηνός σε Τεμάχια Monthly Transactions in Items	Αριθμός Πράξεων Μηνός Monthly Nr of Trades	Αξία Συναλλαγών Μηνός (Ευρώ) Monthly Value of Transactions (Euro)
			Κατώτερη Low	Ανώτερη High	Τελευταία Last	Τιμή Τελευταίας Ζήτησεως Τεμάχια Τελευταίας Ζήτησεως Volume of Last Bid			
22.12.16		TRASTOR A.E.E. ΑΚΙΝΗΤΗΣ ΠΕΡΙΟΥΣΙΑΣ (ΚΟ) - TRASTOR REAL ESTATE INVESTMENT COMPANY (CR)					130,457	27	256.72

ΑΡΙΘΜΟΣ ΕΙΣΗΓΜΕΝΩΝ ΟΜΟΛΟΓΙΑΚΩΝ ΔΑΝΕΙΩΝ, ΕΤΑΙΡΙΩΝ & ΜΕΤΟΧΙΚΩΝ ΕΚΔΟΣΕΩΝ ΣΤΟ ΤΕΛΟΣ ΤΟΥ ΜΗΝΑ

ETH YEARS	ΧΡΕΟΓΡΑΦΑ - SECURITIES												Δ.Α.Κ - E.T.Fs
	Αριθμός Ομολογιακών Δανείων Number of Bonds *		Κύρια Αγορά Main Market	Χαμηλής Διασποράς Low Dispersion	Επιτήρηση Surveillance	Προς Διαγραφή Under Deletion	Αναστολή Under Suspension						
	Εθνικά National	Διεθνή Foreign	Αριθμός Εταιριών Number of Companies	Αριθμός Εισηγμένων Μετοχών Number of Listed Shares Issues	Αριθμός Εταιριών Number of Companies	Αριθμός Εισηγμένων Μετοχών Number of Listed Shares Issues	Αριθμός Εταιριών Number of Companies	Αριθμός Εισηγμένων Μετοχών Number of Listed Shares Issues	Αριθμός Εταιριών Number of Companies	Αριθμός Εισηγμένων Μετοχών Number of Listed Shares Issues	Αριθμός Εταιριών Number of Companies	Αριθμός Εισηγμένων Μετοχών Number of Listed Shares Issues	
2014	30	1	144	147	11	11	37	40	3	4	38	42	3
2015	28	1	139	142	11	11	32	35	4	5	43	47	3
2016	25	0	135	138	11	11	30	33	4	5	27	28	3
2017 Jan. - Jan.	26	0	133	136	12	12	30	33	4	5	21	22	3

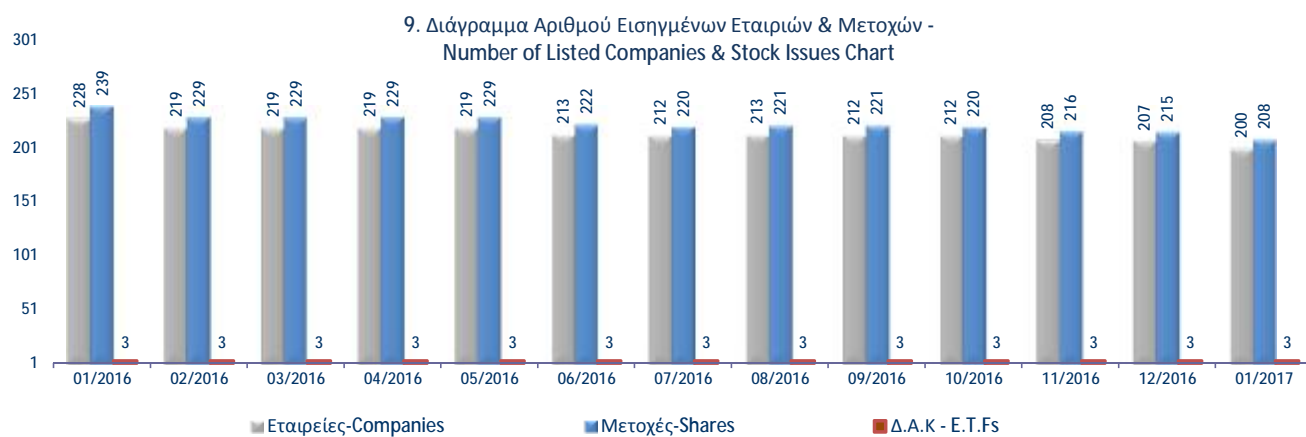

Κυριότεροι ευρωπαϊκοί χρηματιστηριακοί δείκτες (κλείσιμο τέλους περιόδου). Σωρευτικές μεταβολές από 31/12/2012  
Major european stock exchanges indices (closing at the end of period). Cumulative changes since 31/12/2012

ΕΤΟΣ / ΜΗΝΑΣ YEAR / MONTH	HELEX - Greece		BEL20-Βέλγιο		CAC 40-France		DAX-Germany		FTSE MIB - Ιταλία		IBEX 35-Spain		PSI20-Portugal	
	Τιμή στο κλείσιμο	Δ%	Τιμή στο κλείσιμο	Δ%	Τιμή στο κλείσιμο	Δ%	Τιμή στο κλείσιμο	Δ%	Τιμή στο κλείσιμο	Δ%	Τιμή στο κλείσιμο	Δ%	Τιμή στο κλείσιμο	Δ%
2012	907.90		2,475.81		3,641.07		7,612.39		16,273.38		8,167.50		5,655.15	
2013	1,162.68	28.06%	2,923.82	18.10%	4,295.95	17.99%	9,552.16	25.48%	18,967.71	16.56%	9,916.70	21.42%	6,558.85	15.98%
2014	826.18	-9.00%	3,285.26	32.69%	4,272.75	17.35%	9,805.55	28.81%	19,011.96	16.83%	10,279.50	25.86%	4,798.99	-15.14%
2015	631.35	-30.46%	3,700.30	49.46%	4,637.06	27.35%	10,743.01	41.13%	21,418.37	31.62%	9,544.20	16.86%	5,313.17	-6.05%
2016	643.64	-29.11%	3,606.36	45.66%	4,862.31	33.54%	11,481.06	50.82%	19,234.58	18.20%	9,352.10	14.50%	4,679.20	-17.26%
Jan-17	611.75	-32.62%	3,542.27	43.08%	4,748.90	30.43%	11,535.31	51.53%	18,590.73	14.24%	9,315.20	14.05%	4,475.03	-20.87%

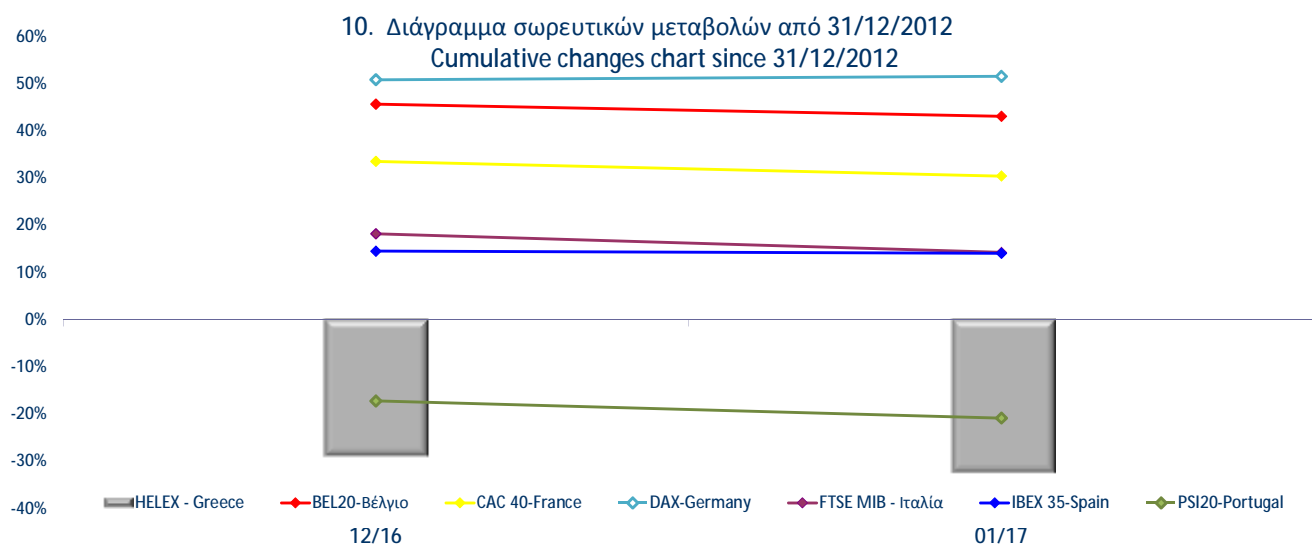

Ανοδικές/Καθοδικές συνεδριάσεις, Μεταβλητότητα και Συντελεστές Συσχέτισης ξένων χρηματιστηριακών δεικτών με Γενικό Δείκτη Posit./Neg. Trading Sessions, Volatility and Correlation Co-Efficients of major foreign indices with the ATHEX Composite index

Τρίμηνα Quarters	FTSE®100				ΓΕΝΙΚΟΣ ΔΕΙΚΤΗΣ ΧΡΗΜΑΤΙΣΤΗΡΙΟΥ ΑΘΗΝΩΝ - ATHEX COMPOSITE INDEX						
	Συνεδριάσεις Trading sessions		Δ%	Μεταβλητότητα (SD) Volatility	Συντελεστής Συσχέτισης με Γεν. Δείκτη Correlation with ATHEX Composite Index	Συνεδριάσεις - Trading sessions				Δ%	
	Ανοδικές Positive	Καθοδικές Negative				Ανοδικές Positive	Κοινά ανοδικές με FTSE®100 Positive trading both for the session and FTSE®100	Καθοδικές Negative	Κοινά καθοδικές με FTSE®100 Negative in common with FTSE®100		
2015:2	31	26	-3.72%	0.83%	0.31	29	19	28	15	2.84%	
2015:3	29	35	-7.04%	1.49%	0.42	21	13	22	18	-17.97%	
2015:4	32	30	2.98%	1.00%	0.26	29	15	34	16	-3.49%	
2016:1	28	32	-1.08%	1.49%	0.62	30	18	30	20	-8.59%	
2016:2	37	25	5.33%	1.24%	0.40	30	19	31	14	-6.06%	
2016:3	34	30	6.07%	0.70%	0.36	37	24	28	17	4.32%	
2016:4	40	30	3.53%	0.69%	0.36	37	23	33	17	13.81%	
1/1/2017- 31/1/2017	11	9	-0.61%	0.53%	0.20	12	8	9	6	-4.95%	
Τρίμηνα Quarters	DAX				ΓΕΝΙΚΟΣ ΔΕΙΚΤΗΣ ΧΡΗΜΑΤΙΣΤΗΡΙΟΥ ΑΘΗΝΩΝ - ATHEX COMPOSITE INDEX						
	Συνεδριάσεις Trading sessions		Δ%	Μεταβλητότητα (SD) Volatility	Συντελεστής Συσχέτισης με Γεν. Δείκτη Correlation with ATHEX Composite Index	Συνεδριάσεις - Trading sessions				Δ%	
	Ανοδικές Positive	Καθοδικές Negative				Ανοδικές Positive	Κοινά ανοδικές με DAX Positive sessions in common with DAX	Καθοδικές Negative	Κοινά καθοδικές με DAX Negative in common with DAX		
2015:2	28	30	-8.53%	1.46%	0.46	29	20	28	19	2.84%	
2015:3	33	33	-11.74%	1.81%	0.35	21	12	22	14	-17.97%	
2015:4	36	26	11.21%	1.38%	0.29	29	17	34	15	-3.49%	
2016:1	28	32	-7.24%	1.73%	0.65	30	21	30	23	-8.59%	
2016:2	37	25	-2.86%	1.59%	0.54	30	20	31	14	-6.06%	
2016:3	33	32	8.58%	1.02%	0.49	37	24	28	19	4.32%	
2016:4	38	32	9.23%	0.79%	0.44	37	22	33	17	13.81%	
1/1/2017- 31/1/2017	11	10	0.47%	0.75%	0.42	12	9	9	7	-4.95%	
Τρίμηνα Quarters	CAC 40				ΓΕΝΙΚΟΣ ΔΕΙΚΤΗΣ ΧΡΗΜΑΤΙΣΤΗΡΙΟΥ ΑΘΗΝΩΝ - ATHEX COMPOSITE INDEX						
	Συνεδριάσεις Trading sessions		Δ%	Μεταβλητότητα (SD) Volatility	Συντελεστής Συσχέτισης με Γεν. Δείκτη Correlation with ATHEX Composite Index	Συνεδριάσεις - Trading sessions				Δ%	
	Ανοδικές Positive	Καθοδικές Negative				Ανοδικές Positive	Κοινά ανοδικές με CAC 40 Positive trading both for the session and CAC 40	Καθοδικές Negative	Κοινά καθοδικές με CAC 40 Negative trading both for the session		
2015:2	29	30	-4.84%	1.31%	0.52	29	20	28	19	2.84%	
2015:3	35	31	-6.99%	1.85%	0.38	21	14	22	16	-17.97%	
2015:4	33	30	4.08%	1.30%	0.24	29	14	34	15	-3.49%	
2016:1	28	32	-5.43%	1.73%	0.66	30	20	30	22	-8.59%	
2016:2	32	31	-3.37%	1.69%	0.56	30	17	31	17	-6.06%	
2016:3	33	32	4.97%	0.96%	0.56	37	26	28	21	4.32%	
2016:4	36	35	9.31%	0.75%	0.41	37	22	33	20	13.81%	
1/1/2017- 31/1/2017	10	11	-2.33%	0.57%	0.45	12	8	9	7	-4.95%	
Τρίμηνα Quarters	IBEX 35				ΓΕΝΙΚΟΣ ΔΕΙΚΤΗΣ ΧΡΗΜΑΤΙΣΤΗΡΙΟΥ ΑΘΗΝΩΝ - ATHEX COMPOSITE INDEX						
	Συνεδριάσεις Trading sessions		Δ%	Μεταβλητότητα (SD) Volatility	Συντελεστής Συσχέτισης με Γεν. Δείκτη X.A. Correlation with ATHEX Composite Index	Συνεδριάσεις - Trading sessions				Δ%	
	Ανοδικές Positive	Καθοδικές Negative				Ανοδικές Positive	Κοινά ανοδικές με IBEX 35 Positive sessions in common with IBEX 35	Καθοδικές Negative	Κοινά καθοδικές με IBEX 35 Negative in common with IBEX 35		
2015:2	33	26	-6.52%	1.24%	0.51	29	22	28	17	2.84%	
2015:3	30	36	-11.23%	1.65%	0.36	21	12	22	17	-17.97%	
2015:4	32	31	-0.16%	1.29%	0.21	29	13	34	15	-3.49%	
2016:1	30	30	-8.60%	1.95%	0.65	30	20	30	20	-8.59%	
2016:2	36	27	-6.42%	2.20%	0.64	30	21	31	17	-6.06%	
2016:3	34	31	7.55%	1.14%	0.59	37	26	28	20	4.32%	
2016:4	38	33	6.52%	0.92%	0.33	37	22	33	18	13.81%	
1/1/2017- 31/1/2017	8	13	-0.39%	0.75%	0.50	12	5	9	6	-4.95%	

Ανοδικές/Καθοδικές συνεδριάσεις, Μεταβλητότητα και Συντελεστές Συσχέτισης ξένων χρηματιστηριακών δεικτών με Γενικό Δείκτη Posit./Neg. Trading Sessions, Volatility and Correlation Co-Efficients of major foreign indices with the ATHEX Composite index

Τρίμηνα Quarters	BEL-20					ΓΕΝΙΚΟΣ ΔΕΙΚΤΗΣ ΧΡΗΜΑΤΙΣΤΗΡΙΟΥ ΑΘΗΝΩΝ - ATHEX COMPOSITE INDEX				
	Συνεδριάσεις Trading sessions		Δ%	Μεταβλητότητα (SD) Volatility	Συντελεστής Συσχέτισης με Γεν. Δείκτη Correlation with ATHEX Composite Index	Συνεδριάσεις - Trading sessions				Δ%
	Ανοδικές Positive	Καθοδικές Negative				Ανοδικές Positive	Κοινά ανοδικές με BEL-20 Positive sessions in common with BEL-20	Καθοδικές Negative	Κοινά καθοδικές με BEL-20 Negative in common with BEL-20	
2015:2	28	31	-4.06%	1.07%	0.47	29	17	28	17	2.84%
2015:3	34	32	-6.44%	1.56%	0.38	21	14	22	14	-17.97%
2015:4	30	33	10.64%	1.01%	0.25	29	14	34	18	-3.49%
2016:1	28	32	-8.84%	1.51%	0.68	30	20	30	22	-8.59%
2016:2	37	26	-0.81%	1.45%	0.62	30	21	31	16	-6.06%
2016:3	35	30	6.29%	0.83%	0.61	37	26	28	19	4.32%
2016:4	34	37	1.42%	0.71%	0.34	37	21	33	20	13.81%
1/1/2017- 31/1/2017	7	14	-1.78%	0.67%	0.35	12	5	9	7	-4.95%
Τρίμηνα Quarters	AEX					Γενικός Δείκτης Χ.Α - ATHEX COMPOSITE INDEX				
	Συνεδριάσεις Trading sessions		Δ%	Μεταβλητότητα (SD) Volatility	Συντελεστής Συσχέτισης με Γεν. Δείκτη Correlation with ATHEX Composite Index	Συνεδριάσεις - Trading sessions				Δ%
	Ανοδικές Positive	Καθοδικές Negative				Ανοδικές Positive	Κοινά ανοδικές με AEX Positive sessions in common with AEX	Καθοδικές Negative	Κοινά καθοδικές με AEX Negative in common with AEX	
2015:2	29	30	-3.44%	1.17%	0.43	29	18	28	17	2.84%
2015:3	32	34	-10.88%	1.79%	0.37	21	14	22	18	-17.97%
2015:4	29	34	4.91%	1.28%	0.25	29	13	34	18	-3.49%
2016:1	29	31	-0.39%	1.66%	0.65	30	18	30	19	-8.59%
2016:2	37	26	-0.96%	1.45%	0.53	30	19	31	14	-6.06%
2016:3	31	34	3.77%	0.87%	0.52	37	22	28	19	4.32%
2016:4	38	33	6.82%	0.78%	0.38	37	23	33	18	13.81%
1/1/2017- 31/1/2017	8	13	-1.34%	0.61%	0.39	12	6	9	7	-4.95%
Τρίμηνα Quarters	PSI-20					ΓΕΝΙΚΟΣ ΔΕΙΚΤΗΣ ΧΡΗΜΑΤΙΣΤΗΡΙΟΥ ΑΘΗΝΩΝ - ATHEX COMPOSITE INDEX				
	Συνεδριάσεις Trading sessions		Δ%	Μεταβλητότητα (SD) Volatility	Συντελεστής Συσχέτισης με Γεν. Δείκτη Correlation with ATHEX Composite Index	Συνεδριάσεις - Trading sessions				Δ%
	Ανοδικές Positive	Καθοδικές Negative				Ανοδικές Positive	Κοινά ανοδικές με PSI-20 Positive sessions in common with PSI-20	Καθοδικές Negative	Κοινά καθοδικές με PSI-20 Negative in common with PSI-20	
2015:2	30	29	-6.98%	1.48%	0.46	29	17	28	16	2.84%
2015:3	28	38	-9.09%	1.76%	0.36	21	11	22	16	-17.97%
2015:4	34	29	5.27%	1.33%	0.22	29	17	34	17	-3.49%
2016:1	31	29	-5.59%	1.73%	0.60	30	22	30	21	-8.59%
2016:2	28	35	-11.29%	1.51%	0.63	30	17	31	21	-6.06%
2016:3	39	26	3.22%	0.91%	0.49	37	28	28	17	4.32%
2016:4	37	34	1.78%	0.81%	0.46	37	25	33	22	13.81%
1/1/2017- 31/1/2017	10	11	-4.36%	0.85%	0.27	12	6	9	5	-4.95%
Τρίμηνα Quarters	FTSE MIB					ΓΕΝΙΚΟΣ ΔΕΙΚΤΗΣ ΧΡΗΜΑΤΙΣΤΗΡΙΟΥ ΑΘΗΝΩΝ - ATHEX COMPOSITE INDEX				
	Συνεδριάσεις Trading sessions		Δ%	Μεταβλητότητα (SD) Volatility	Συντελεστής Συσχέτισης με Γεν. Δείκτη Correlation with ATHEX Composite Index	Συνεδριάσεις - Trading sessions				Δ%
	Ανοδικές Positive	Καθοδικές Negative				Ανοδικές Positive	Κοινά ανοδικές με OBX Positive sessions in common with OBX	Καθοδικές Negative	Κοινά καθοδικές με OBX Negative in common with OBX	
2015:2	32	27	-3.01%	1.47%	0.48	29	21	28	17	2.84%
2015:3	30	36	-5.19%	2.11%	0.40	21	13	22	16	-17.97%
2015:4	26	36	0.58%	1.27%	0.16	29	11	34	19	-3.49%
2016:1	27	33	-15.41%	2.41%	0.61	30	19	30	22	-8.59%
2016:2	31	32	-10.59%	2.47%	0.64	30	17	31	18	-6.06%
2016:3	37	28	1.25%	1.38%	0.51	37	26	28	17	4.32%
2016:4	38	33	17.28%	1.18%	0.36	37	23	33	18	13.81%
1/1/2017- 31/1/2017	12	9	-3.35%	1.13%	0.38	12	9	9	6	-4.95%

Ανοδικές/Καθοδικές συνεδριάσεις, Μεταβλητότητα και Συντελεστές Συσχέτισης ξένων χρηματιστηριακών δεικτών με Γενικό Δείκτη Posit./Neg. Trading Sessions, Volatility and Correlation Co-Efficients of major foreign indices with the ATHEX Composite index

Τρίμηνα Quarters	S&P500					ΓΕΝΙΚΟΣ ΔΕΙΚΤΗΣ ΧΡΗΜΑΤΙΣΤΗΡΙΟΥ ΑΘΗΝΩΝ - ATHEX COMPOSITE INDEX				
	Συνεδριάσεις Trading sessions		Δ%	Μεταβλητότητα (SD) Volatility	Συντελεστής Συσχέτισης με Γεν. Δείκτη Correlation with ATHEX Composite Index	Συνεδριάσεις - Trading sessions				Δ%
	Ανοδικές Positive	Καθοδικές Negative				Ανοδικές Positive	Κοινά ανοδικές με S&P500 Positive sessions in common with S&P500	Καθοδικές Negative	Κοινά καθοδικές με S&P500 Negative in common with S&P500	
2015:2	29	27	-1.11%	0.67%	0.24	29	19	28	16	2.84%
2015:3	30	34	-6.94%	1.30%	0.28	21	12	22	16	-17.97%
2015:4	30	31	6.45%	0.94%	0.24	29	17	34	19	-3.49%
2016:1	32	25	0.77%	1.21%	0.37	30	18	30	15	-8.59%
2016:2	23	19	1.90%	0.77%	0.52	30	11	31	12	-6.06%
2016:3	32	31	3.31%	0.61%	0.17	37	23	28	17	4.32%
2016:4	35	35	3.25%	0.56%	0.22	37	20	33	17	13.81%
1/1/2017- 31/1/2017	8	11	1.79%	0.39%	0.58	12	6	9	6	-4.95%

Τρίμηνα Quarters	DJI					ΓΕΝΙΚΟΣ ΔΕΙΚΤΗΣ ΧΡΗΜΑΤΙΣΤΗΡΙΟΥ ΑΘΗΝΩΝ - ATHEX COMPOSITE INDEX				
	Συνεδριάσεις Trading sessions		Δ%	Μεταβλητότητα (SD) Volatility	Συντελεστής Συσχέτισης με Γεν. Δείκτη Correlation with ATHEX Composite Index	Συνεδριάσεις - Trading sessions				Δ%
	Ανοδικές Positive	Καθοδικές Negative				Ανοδικές Positive	Κοινά ανοδικές με FTSE- 100 Positive sessions in common with DJI	Καθοδικές Negative	Κοινά καθοδικές με DJI Negative in common with DJI	
2015:2	28	28	10.96%	1.31%	0.16	29	17	28	15	2.84%
2015:3	27	37	-7.58%	1.26%	0.28	21	12	22	17	-17.97%
2015:4	32	29	7.00%	0.91%	0.24	29	18	34	18	-3.49%
2016:1	33	25	0.46%	1.18%	0.35	30	19	30	15	-8.59%
2016:2	33	29	1.38%	0.82%	0.46	30	16	31	15	-6.06%
2016:3	31	32	2.11%	0.59%	0.17	37	22	28	17	4.32%
2016:4	38	32	7.94%	0.52%	0.19	37	23	33	17	13.81%
1/1/2017- 31/1/2017	7	12	0.51%	0.40%	0.54	12	6	9	7	-4.95%

Τρίμηνα Quarters	ΝΙΚΚΕΙ-225					ΓΕΝΙΚΟΣ ΔΕΙΚΤΗΣ ΧΡΗΜΑΤΙΣΤΗΡΙΟΥ ΑΘΗΝΩΝ - ATHEX COMPOSITE INDEX				
	Συνεδριάσεις Trading sessions		Δ%	Μεταβλητότητα (SD) Volatility	Συντελεστής Συσχέτισης με Γεν. Δείκτη Correlation with ATHEX Composite Index	Συνεδριάσεις - Trading sessions				Δ%
	Ανοδικές Positive	Καθοδικές Negative				Ανοδικές Positive	Κοινά ανοδικές με ΝΙΚΚΕΙ- 225 Positive sessions in common with ΝΙΚΚΕΙ-225	Καθοδικές Negative	Κοινά καθοδικές με ΝΙΚΚΕΙ-225 Negative in common with ΝΙΚΚΕΙ-225	
2015:2	32	23	5.36%	0.93%	0.14	29	17	28	12	2.84%
2015:3	31	31	-14.07%	1.91%	0.12	21	14	22	16	-17.97%
2015:4	35	23	9.46%	1.13%	0.20	29	18	34	15	-3.49%
2016:1	23	34	-11.95%	2.23%	0.47	30	19	30	23	-8.59%
2016:2	34	26	-7.06%	1.91%	0.56	30	22	31	20	-6.06%
2016:3	31	30	5.61%	1.18%	0.36	37	20	28	15	4.32%
2016:4	41	25	16.20%	1.22%	0.13	37	22	33	13	13.81%
1/1/2017- 31/1/2017	9	9	-0.38%	1.17%	0.10	12	5	9	4	-4.95%

Τρίμηνα Quarters	HANGSENG					ΓΕΝΙΚΟΣ ΔΕΙΚΤΗΣ ΧΡΗΜΑΤΙΣΤΗΡΙΟΥ ΑΘΗΝΩΝ - ATHEX COMPOSITE INDEX				
	Συνεδριάσεις Trading sessions		Δ%	Μεταβλητότητα (SD) Volatility	Συντελεστής Συσχέτισης με Γεν. Δείκτη Correlation with ATHEX Composite Index	Συνεδριάσεις - Trading sessions				Δ%
	Ανοδικές Positive	Καθοδικές Negative				Ανοδικές Positive	Κοινά ανοδικές με HANGSENG Positive sessions in common with HANGSENG	Καθοδικές Negative	Κοινά καθοδικές με HANGSENG Negative in common with HANGSENG	
2015:2	30	27	5.42%	1.24%	0.08	29	15	28	13	2.84%
2015:3	25	38	-20.59%	1.77%	0.29	21	9	22	16	-17.97%
2015:4	25	36	5.12%	1.15%	0.26	29	14	34	22	-3.49%
2016:1	25	32	-5.19%	1.67%	0.46	30	15	30	17	-8.59%
2016:2	34	27	0.09%	1.17%	0.41	30	20	31	16	-6.06%
2016:3	39	23	12.04%	0.93%	0.26	37	25	28	13	4.32%
2016:4	31	36	-5.57%	0.94%	0.27	37	18	33	19	13.81%
1/1/2017- 31/1/2017	12	6	6.18%	0.68%	0.30	12	9	9	4	-4.95%

Συντελεστής συσχέτισης :  $\rho = \text{covariance}(x,y) / (\text{sd}(x) * \text{sd}(y))$

όπου :

$\text{sd}(x)$ : τυπική απόκλιση του  $x$  (π.χ. ο Γενικός Δείκτης) και  $\text{sd}(y)$ : είναι η τυπική απόκλιση του συγκρινόμενου ξένου δείκτη  
 $\text{covariance}$  (συνδιακύμανση) =  $\sum ((x-\mu_x) * (y-\mu_y)) / \text{αριθμός παρατηρήσεων}$

Σημειώνεται πως  $x$ =ημερήσια ποσοστιαία μεταβολή



11. Πίνακας συντελεστών συσχέτισης μεταξύ των κυριότερων ξένων χρηματιστηριακών δεικτών (01/01/2017 -31/01/2017)  
 Table of correlation co-efficients data between the major foreign exchanges indices (01/01/2017 -31/01/2017)

	ΓΔ	FTSE-100	DAX	CAC-40	IBEX-35	BEL-20	AEX	PSI-20	FTSE MIB	SP-500	DJI	NIKKEI 225	HANGSENG
ΓΔ	1.000												
FTSE-100	0.204	1.000											
DAX	0.419	0.403	1.000										
CAC-40	0.447	0.547	0.866	1.000									
IBEX-35	0.495	0.450	0.740	0.874	1.000								
BEL-20	0.346	0.396	0.817	0.901	0.840	1.000							
AEX	0.391	0.563	0.893	0.918	0.808	0.867	1.000						
PSI-20	0.271	0.215	0.468	0.507	0.600	0.554	0.582	1.000					
FTSE MIB	0.384	0.294	0.761	0.796	0.681	0.784	0.839	0.663	1.000				
SP-500	0.584	0.562	0.583	0.687	0.662	0.590	0.660	0.406	0.467	1.000			
DJI	0.537	0.437	0.656	0.639	0.576	0.529	0.613	0.373	0.411	0.900	1.000		
NIKKEI 225	0.104	0.374	0.581	0.488	0.323	0.602	0.510	0.288	0.327	0.433	0.495	1.000	
HANGSENG	0.304	0.259	0.367	0.293	0.218	0.305	0.298	0.004	0.255	0.120	0.092	0.196	1.000

12. Διαγράμματα συσχέτισης των κυριότερων ξένων χρηματιστηριακών δεικτών με Γενικό Δείκτη για την περίοδο 29/01/16-31/01/17

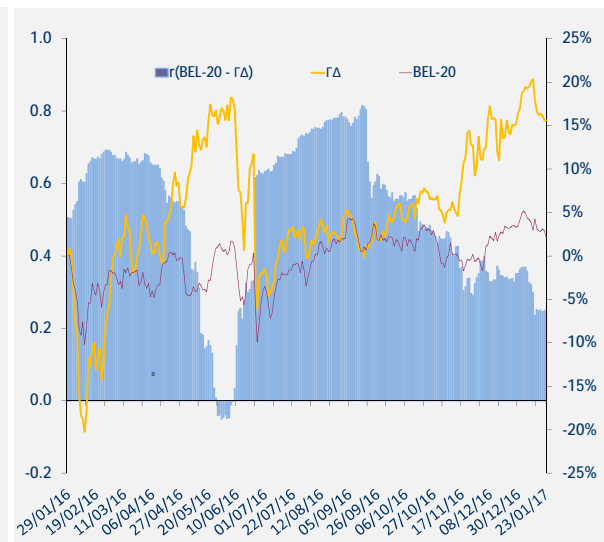
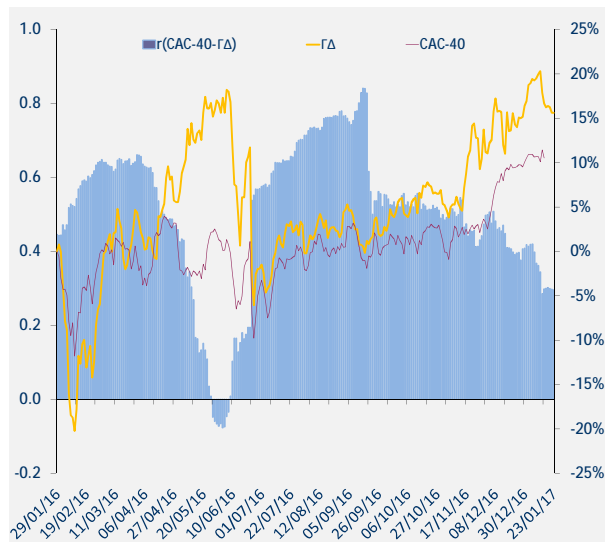
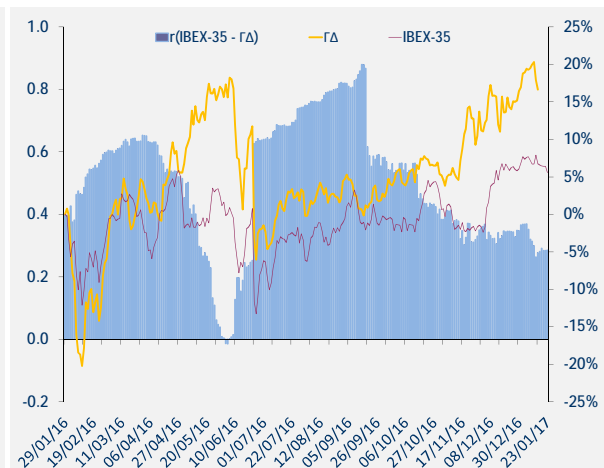
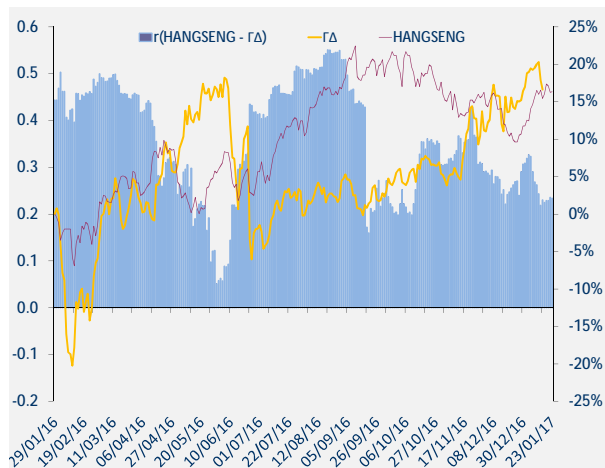
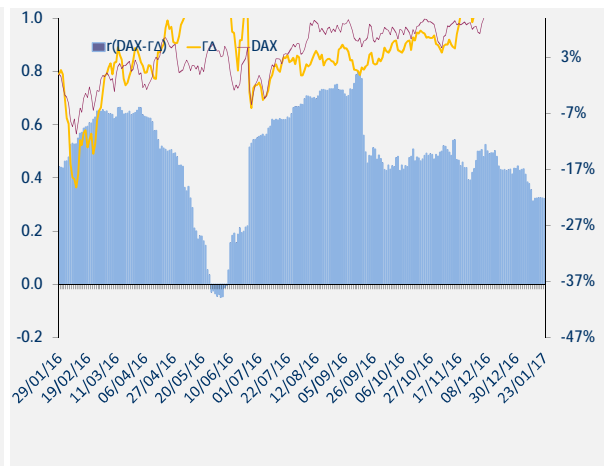
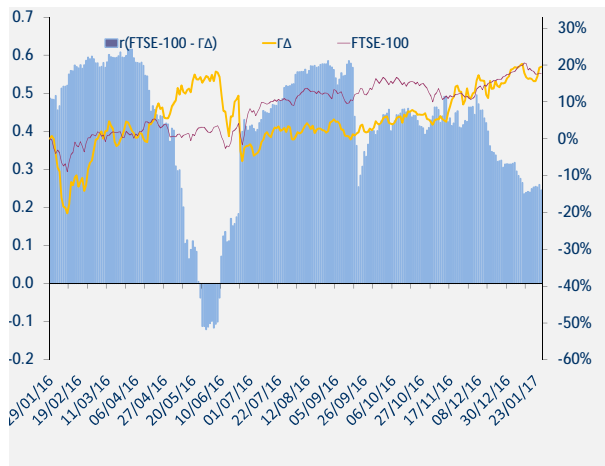

12. Διαγράμματα συσχέτισης των κυριότερων ξένων χρηματιστηριακών δεικτών με Γενικό Δείκτη για την περίοδο 29/01/16-31/01/17

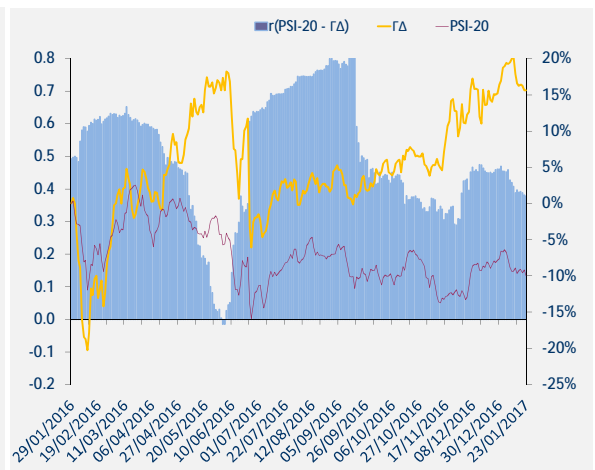
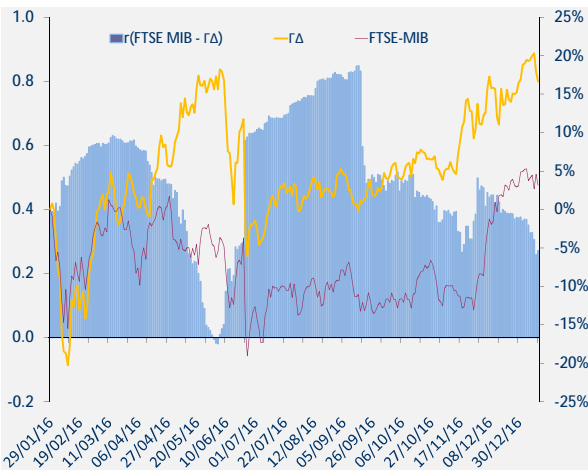
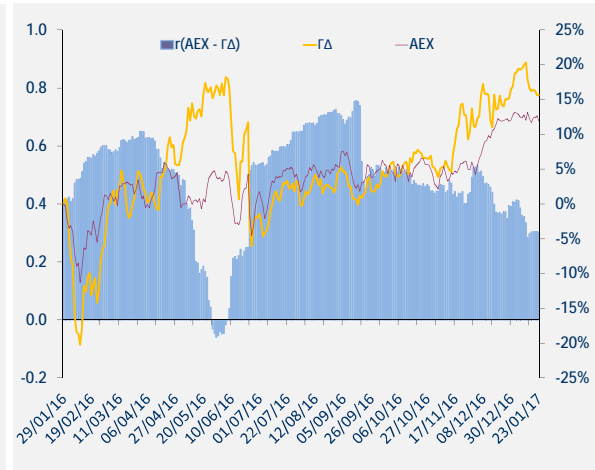
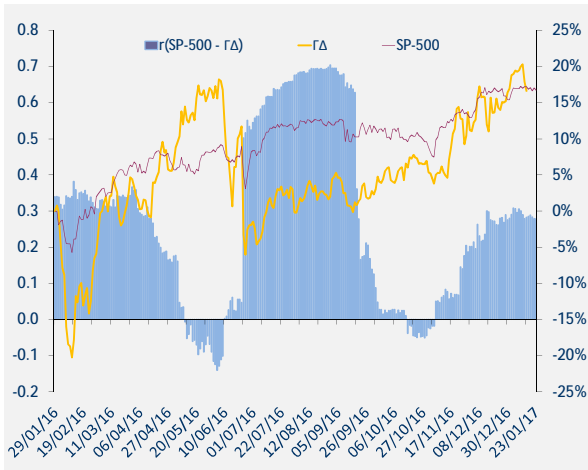
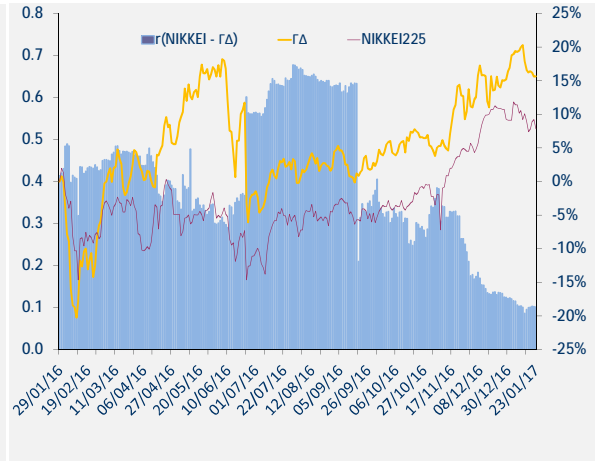
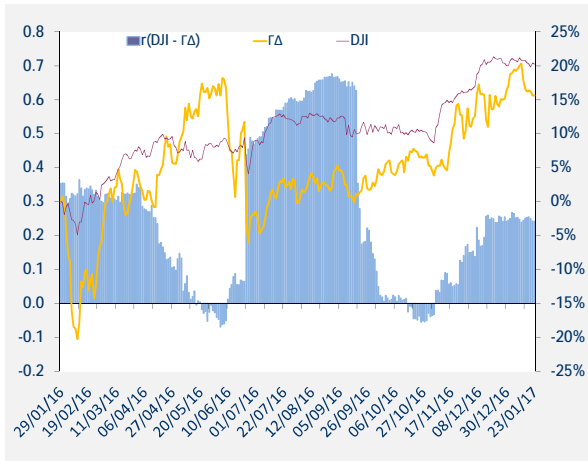

12. Διαγράμματα συσχέτισης των κυριότερων ξένων χρηματιστηριακών δεικτών με Γενικό Δείκτη για την περίοδο 29/01/16-31/01/17

ΜΕΤΑΒΟΛΕΣ ΠΕΡΙΟΔΟΥ 39/1/2016 - 31/1/2017	
Changes 29/1/2016 - 31/1/2017	
ΓΔ (Ελλάδα)	10.7%
FTSE-100 (Ην. Βασίλειο)	16.7%
DAX (Γερμανία)	17.7%
CAC-40 (Γαλλία)	7.5%
IBEX-35 (Ισπανία)	5.7%
BEL-20 (Βέλγιο)	1.6%
AEX (Ολλανδία)	10.5%
PSI-20 (Πορτογαλία)	-11.7%
FTSE MIB (Ιταλία)	-0.4%
SP-500 (ΗΠΑ)	17.5%
DJI (ΗΠΑ)	20.6%
ΝΙΚΚΕΙ225 (Ιαπωνία)	8.7%
HANGSENG (Χονγκ-Κονγκ)	18.7%

Όλοι οι δείκτες απεικονίζονται ως % μεταβολές ως προς μια κοινή ημερομηνίας βάσης 31/01/2017.  
 Το ραβδόγραμμα απεικονίζει τον συντελεστή συσχέτισης (r) μεταξύ του ΓΔ και αντίστοιχου δείκτη ξένου χρηματιστηρίου, όπως αυτός υπολογίζεται διαχρονικά από κυλιόμενο δείγμα 60 παρατηρήσεων (συνεδριάσεις) το οποίο καλύπτει περίπου ένα ημερολογιακό τρίμηνο.



**ATHEXGROUP**

*Όμιλος Χρηματιστηρίου Αθηνών*

Λεωφ. Αθηνών 110 104 42 Αθήνα  
110, Athinon Ave. GR 104 42 Athens  
tel. (+30)210-33.66.800, fax (+30)210-33.66.101  
[www.athexgroup.gr](http://www.athexgroup.gr)