



ATHEXGROUP
Athens Exchange Group

“

2016

μηνιαιο στατιστικο δελτιο χρηματιστηριακες εξελιξεις
monthly statistical bulletin exchange developments

νοεμβριος/november 2016

”



ATHEXGROUP
Ομίλος Χρηματιστηρίου Αθηνών



ATHEXGROUP
Athens Exchange Group

	Σελίδα Page	Διάγ/μα Πίνακας	
Περιεχόμενα	1-2		CONTENTS
Εξελίξεις μηνός Νοεμβρίου 2016	3		Developments in November 2016
1. Αγορές και Δείκτες			1. Markets & Indices
Βασικοί Δείκτες Αγοράς Μετοχών Χρηματιστηρίου Αθηνών	4		ATHEX Main Stock Market Indices
Διάγραμμα Γ.Δ. Τιμών & Αξίας Συναλλαγών Χρεογράφων	4	1	Composite Share Price Index Chart & Securities Value of Transactions Chart
Λοιποί Δείκτες Μετοχών Χρηματιστηρίου Αθηνών	5		ATHEX Other Market Indices
Κλαδικοί Δείκτες Μετοχών Χρηματιστηρίου Αθηνών	6		ATHEX Sector Market Indices
Χρηματιστηριακή Αξία	7		Market Capitalisation
Διάγραμματα Χρηματιστηριακής Αξίας	7	2	Market Capitalisation Charts
Αξία Συναλλαγών	8		Transactions Value
Διάγραμματα Αξίας Συναλλαγών	8	3	Transactions Charts Value
Συναλλαγές μηνός Νοεμβρίου 2016	9		November 2016 Transactions
2. Ανάλυση Συναλλακτικής Δραστηριότητας			2. Transactional Activity Analysis
Στοιχεία Μέσης Ημερήσιας Αξίας Συναλλαγών μετοχών ανά κατηγορία διαπραγμάτευσης	10-11		Average daily stocks value of transactions data per trading category
Στοιχεία Μέσης Ημερήσιας Αξίας Συναλλαγών μετοχών ανά δείκτη κατηγορίας Μεγάλης Κεφαλαιοποίησης	12-13		Average daily stocks value of transactions data per index of Big Cap category
3. Μηνιαία Ρευστότητα			3. Monthly Liquidity
Μηνιαίο Μέσο Όροι Spread	14	4	Monthly average Spread
Μηνιαία μέση Κυκλοφοριακή Ταχύτητα	15	5-6	Monthly average Velocity
Μηνιαία ιστορική Μεταβλητότητα	16	7-8	Monthly historical Volatility
Ομόλογα Διαπραγματεύσιμα στην Α.Α.Σ.Ε.	17-18		Bonds traded in Fixed Income Securities Market
Σημειώσεις Ομολόγων	19		Bonds Notes
Μηνιαία Στοιχεία Μετοχών	20-31		Monthly Stocks Data
Επεξήγηση Πινάκων	32		Explanation of Tables
Σημειώσεις Μετοχών	33		Stocks Notes
Σταθμισμένο P/E των επιμέρους κλάδων και συνόλου αγοράς	34-35		Sectoral and composite weighted P/E ratio
Σταθμισμένο D.Y. των επιμέρους κλάδων και συνόλου αγοράς	36-37		Sectoral and composite weighted D.Y. ratio
Οι 10 μετοχές με τα μεγαλύτερα και μικρότερα P/E	38		10 stocks with the highest and the lowest P/E ratio
Μετοχές με τις μεγαλύτερες και τις μικρότερες Μερισματαποδόσεις στο Χρηματιστήριο Αθηνών	38		Stocks with the Highets and Lowest Dividend Yields in the Athex Exchange
Τα 10 χρεόγραφα με τις μεγαλύτερες και μικρότερες μεταβολές τιμής	38		10 securities with the highest and the lowest price changes
Τα 10 χρεόγραφα με την μεγαλύτερη Αξία Συναλλαγών	39		10 securities with the highest Transactions Value
Οι 10 μετοχές με την μεγαλύτερη Εμπορευσιμότητα	39		10 stocks with the highest Marketability
Οι 10 μεγαλύτερες εταιρείες με βάση την Χρηματιστηριακή τους Αξία κατά την 30/11/2016	39		10 biggest companies based on their Market Capitalisation on 30/11/2016
Αποκοπές Μερισμάτων	40		Dividends
Μεταβολές Μετοχικού Κεφαλαίου	41		Share Capital Changes
Δικαιώματα μετοχών	42		Stocks Rights

Αριθμός Εισηγμένων Ομολογιακών Δανείων, Εταιριών & Μετοχικών Εκδόσεων	43		Number of Listed Bonds, Companies and Stock Issues
Διάγραμμα αριθμού Εισηγμένων Εταιριών & Μετοχικών Εκδόσεων	43	9	Number of Listed Companies and Stock Issues chart
5. Σύγκριση Γ.Δ. με δείκτες ξένων χρηματιστηρίων		4. Comparison Composite Index to foreign exchange	
Κυριότεροι ευρωπαϊκοί χρηματιστηριακοί Δείκτες	44		Major european stock exchanges Indices
Διάγραμμα σωρευτικών μεταβολών	44	10	Cumulative changes chart
Στοιχεία συντελεστών συσχέτισης των κυριότερων ξένων χρηματιστηριακών δεικτών με Γ.Δ.	45-47		Correlation co-efficients data between major foreign exchanges indices with the Composite index
Πίνακας συντελεστών συσχέτισης των κυριότερων ξένων χρηματιστηριακών δεικτών με Γ.Δ. 01/10/2016-30/11/2016	48	11	Table of correlation co-efficients data between the major foreign exchanges indices with the Composite index 01/10/2016-30/11/2016
Διαγράμματα συσχέτισης των κυριότερων ξένων χρηματιστηριακών δεικτών με Γ.Δ. 30/11/2015-30/11/2016	49-51	12	Correlation charts between major foreign exchanges indices with the Composite index for the period 30/11/2015-30/11/2016

Η εταιρεία Ελληνικά Χρηματιστήρια-Χρηματιστήριο Αθηνών ΑΝΩΝΥΜΗ ΕΤΑΙΡΕΙΑ ΣΥΜΜΕΤΟΧΩΝ καταβάλλει κάθε δυνατή προσπάθεια ώστε να διασφαλίσει ότι οι πληροφορίες και τα λοιπά στοιχεία που εμφανίζονται στο Μηνιαίο Στατιστικό Δελτίο είναι ορθά και πλήρη αλλά δεν έχει καμία ευθύνη για ενδεχόμενο λάθος ή παράλειψη στοιχείων και / ή ευθύνη σχετικά με την ακρίβεια, αξιοπιστία, επικαιροποίηση και πληρότητα των παραπάνω πληροφοριών και στοιχείων ή ευθύνη προερχόμενη άμεσα ή έμμεσα από την χρήση των παραπάνω πληροφοριών.

Η Εταιρία δεν έχει καμία ευθύνη για την ακρίβεια των στοιχείων που περιλαμβάνονται στις ανακοινώσεις των εισηγμένων εταιριών. Πιθανές προσβολές δικαιωμάτων τρίτων από το περιεχόμενο των ανακοινώσεων συνιστούν αποκλειστική ευθύνη του αποστολέα των ανακοινώσεων.

Όλα τα αναγραφόμενα στο Μ.Σ.Δ. στοιχεία παρέχονται μόνο για τους σκοπούς της πληροφόρησης και δεν συνιστούν παροχή επενδυτικών συμβουλών ή πρόσκληση για επένδυση σε κινητές αξίες που διαπραγματεύονται στο Χρηματιστήριο.

Αναγνωρίζεται και συμφωνείται ότι όλα τα δικαιώματα επί των πληροφοριών που εμφανίζονται στο ΜΣΔ αποτελούν κυριότητα της εταιρείας και οποιοδήποτε άλλο δικαίωμα συμπεριλαμβανομένου του δικαιώματος πνευματικής ιδιοκτησίας σήματος κ.λπ ανήκουν στην εταιρεία.

Hellenic Exchanges-Athens Stock Exchange S.A endeavours to ensure that the data and other material ("Information") presented on the Monthly Statistical Bulletin are accurate and complete, but it is not liable for any errors or omissions of data or /and for the accuracy, credibility, updating and completeness of the aforesaid information nor it has any liability arising directly or indirectly from the use of the above Information.

The Company is not liable for the accuracy of the data included in listed companies' announcements. Only the sender of such an announcement is fully and solely liable for any infringement of third party's rights from the content of such announcement. All contents of the Monthly Statistical Bulletin List are provided only for information purposes and do not constitute investment advice or solicitation to invest in securities or other products listed for trading on the company.

You acknowledge and agree that the Company is the owner of any property rights related to any Information appearing on the Monthly Statistical Bulletin including intellectual property rights copyright, trademarks, etc.

ΕΚΔΟΤΗΣ : ΕΛΛΗΝΙΚΑ ΧΡΗΜΑΤΙΣΤΗΡΙΑ - ΧΡΗΜΑΤΙΣΤΗΡΙΟ ΑΘΗΝΩΝ
ΑΝΩΝΥΜΗ ΕΤΑΙΡΕΙΑ ΣΥΜΜΕΤΟΧΩΝ

Υπεύθυνο Τμήμα : Τμήμα Ανάλυσης Αγορών

Λεωφόρος Αθηνών 110, 10442 Αθήνα, Τηλ.: (210) 33.66.259, Fax: (210) 33.66.666
www.helex.gr

PUBLISHER :HELLENIC EXCHANGES - ATHENS STOCK EXCHANGE S.A

Dpt in Charge : Market Analysis Department

110, Athinon Ave., 104 42 Athens, Greece, Tel.: (210) 33.66.259, Fax: (210) 33.66.666
www.helex.gr

Τον Νοέμβριο ο **Γενικός Δείκτης του Χρηματιστηρίου Αθηνών** έκλεισε στις 628,75 μονάδες σημειώνοντας άνοδο της τάξεως του 6,36% σε σύγκριση με το κλείσιμο του προηγούμενου μήνα. Η ανώτατη τιμή του Νοεμβρίου ήταν 634,28 μονάδες, καταγράφηκε κατά την διάρκεια της συνεδρίασης της 23/11/2016, η κατώτατη τιμή του μήνα ήταν 572,41 μονάδες και καταγράφηκε κατά την διάρκεια της συνεδρίασης της 09/11/2016.

Ο δείκτης FTSE/XA Large Cap, έκλεισε στις 1705,13 μονάδες σημειώνοντας άνοδο 9,07% σε σχέση με τον προηγούμενο μήνα που έκλεισε στις 1563,39 μονάδες ενώ σε σχέση με τον αντίστοιχο Νοέμβριο του 2015 που είχε κλείσει στις 1877,20 μονάδες, σημείωσε πτώση 9,17%. Ο δείκτης FTSE/X.A Mid Cap, έκλεισε στις 779,50 μονάδες σημειώνοντας άνοδο 3,84% σε σχέση με τον προηγούμενο μήνα που έκλεισε στις 750,64 ενώ σε σχέση με τον αντίστοιχο Νοέμβριο του 2015 που είχε κλείσει στις 761,54 μονάδες, σημείωσε άνοδο 2,36%. Αντίστοιχα ο δείκτης FTSE/X.A Mid & Small Cap **Θεμελιωδών μεγεθών** έκλεισε στις 1350.40 μονάδες σημειώνοντας άνοδο 1,62% σε σχέση με τον προηγούμενο μήνα που είχε κλείσει στις 1573.33 μονάδες ενώ σε σχέση με τον αντίστοιχο Νοέμβριο του 2015 που είχε κλείσει στις 1254.89 μονάδες σημείωσε άνοδο 7,61%.

Η **μηνιαία αξία συναλλαγών** έφτασε το ύψος των 1210,22 εκ. ευρώ. σε σχέση με τον Οκτώβριο που ήταν στο επίπεδο των 911,02 εκ. ευρώ, σημείωσε άνοδο 32,84% ενώ σε σχέση με τον αντίστοιχο Νοέμβριο του 2015 που βρισκόταν στα 913,71 εκ. ευρώ σημείωσε άνοδο κατά 32,45%.

Η **μέση ημερήσια συναλλακτική κίνηση** έφτασε τα 54,98 εκ. ευρώ έναντι 45,40 εκ. ευρώ του Οκτωβρίου και των 43,51 εκ. ευρώ του Νοεμβρίου 2015. Ο **μέσος ημερήσιος αριθμός πράξεων** έφτασε τις 17159 έναντι 13014 του Οκτωβρίου και των 19085 σε σχέση με τον Νοέμβριο του 2015.

Η **χρηματιστηριακή αξία** των μετοχών στην τελευταία ημέρα διαπραγματεύσεώς τους έφτασε τα 44204,38 εκ. ευρώ έναντι 41620,48 εκ. ευρώ του Οκτωβρίου παρουσιάζοντας άνοδο 6,21% ενώ σε σχέση με τον Νοέμβριο 2015 που είχε φτάσει στο επίπεδο των 35854,77 εκ. ευρώ σημείωσε άνοδο κατά 23,29%.

Από τα **χρεόγραφα που κινήθηκαν περισσότερο** σε αξία τον μήνα Νοέμβριο ξεχώρισαν οι: ALPHA ΤΡΑΠΕΖΑ (ΚΟ), ΕΘΝΙΚΗ ΤΡΑΠΕΖΑ (ΚΟ), ΟΠΑΠ (ΚΟ), ΟΤΕ Α.Ε (ΚΟ) και ΤΙΤΑΝ (ΚΟ).

In November, the ATHEX Composite Share Price Index closed at 628.75 units and compared to last month's closing price was increasing by 6.36%. During the month of November the highest price which was 634.28 units was recorded during the session of November 23, 2016 while the lowest price which was 572.41 units as recorded during the session of November 09, 2016.

The FTSE/ATHEX Large Cap Index closed at 1705.13 units, marking an increase of 9.07% compared to the previous month's closing price which was 1563.39 units and a decrease of 9.17 compared to November 2015 closing price that was 1877.20 units. The FTSE/X.A Mid Cap Index closed at 779.50 units, marking an increase of 3.84% compared to the previous month's closing price which was 750.64 units and an increase of 2.36% compared to November 2015 closing price that was 761.54 units. The FTSE/X.A Mid & Small Cap Factor-Weighted Index closed at 1350.40 units, recording an increase of 1.62% compared to the previous month's closing price which was 1573.33 units and an increase of 7.61% compared to November 2015 closing price that was 1254.89 units.

The monthly value of transactions reached 1210.22 million euros, recording an increase of 32.48% compared to 911.02 million euros recorded in November and an increase of 32.45% compared to October 2015 (913.71 m €).

The average daily value of transactions amounted to 54.98 million euros versus 45.40 million in October and 43.51 million euros to November 2015. The average daily number of trades reached 17159 versus 13014 in October and 19085 compared to November 2015.

The market capitalisation of shares during their last trading day amounted to 44204.38 million euros and compared to Octobers' figure which was 41620.48 million euros marks an increase of 6.21%. Compared to November 2015 capitalisation recorded at 35854.77 million signalling an increase 23.29%.

Also, the most active securities in November were the following: ALPHA BANK (CR), NATIONAL BANK (CR), OPAP (CR), OTE (CR) and TITAN CEMENT (CR).

1.1 ΒΑΣΙΚΟΙ ΔΕΙΚΤΕΣ ΑΓΟΡΑΣ ΜΕΤΟΧΩΝ ΕΛΛΗΝΙΚΑ ΧΡΗΜΑΤΙΣΤΗΡΙΑ - ΧΡΗΜΑΤΙΣΤΗΡΙΟ ΑΘΗΝΩΝ ΑΝΩΝΥΜΗ ΕΤΑΙΡΕΙΑ ΣΥΜΜΕΤΟΧΩΝ - HELLENIC EXCHANGES - ATHENS STOCK EXCHANGE MARKET INDICES *

Βάση Δείκτη FTSE/XA Large Cap-FTSE/ATHEX Large Cap Index Base: 23.09.1997 = 1000 Μονάδες - Units,

Βάση Δείκτη FTSE/X.A. - Χ.Α.Κ Τραπεζικός Δείκτης -FTSE/ATHEX - CSE Banking Index Base: 31.10.2008 = 2000 Μονάδες - Units

Βάση Δείκτη Τιμών Μεσαίας & Μικρής Κεφαλαιοποίησης - Athex Mid & SmallCap Category Price Index Index Base: 28.11.2008 = 5000 Μονάδες - Units

Βάση Δείκτη FTSE/XA MID CAP-FTSE/ATHEX MID CAP Index Base: 08.12.1999 = 1000 Μονάδες - Units, Βάση Δείκτη FTSE/XA SmallCap -FTSE/ATHEX SmallCap Index Base: 31.05.2001,

Βάση Δείκτη FTSE/XA ΔΕΙΚΤΗΣ ΑΓΟΡΑΣ-FTSE/ATHEX MARKET INDEX Index Base: 31.12.2002 = 2000 Μονάδες - Units, Βάση Δείκτη FTSE MED 100 - FTSE MED 100 Index Base:19.06.2003=5000 Μονάδες - Units,

Βάση Δείκτη FTSE/XA Διεθνούς Δραστηριοποίησης-FTSE/ATHEX Global Traders Index Plus Index Base: 03.12.2012 = 1000 Μονάδες - Units, Βάση Δείκτη FTSE/X.A. Διεθνούς Δραστηριοποίησης - FTSE/ATHEX Global Traders Index Index Base: 03.12.2012 = 1000 Μονάδες - Units,

Βάση Δείκτη GT - 30 Price Index : 31.12.2005 = 1000 Μονάδες - Units, Βάση Δείκτη FTSE/XA Mid & Small Cap Θεμελιωδών μεγεθών-FTSE/ATHEX Mid & Small Cap Factor-Weighted: Index Base 29.10.2012= 1000 Μονάδες-Units, Βάση Δείκτη ΕΛΛΗΝΙΚΟΣ ΔΕΙΚΤΗΣ MID

Μήνας Months	Γενικός Δείκτης Composite Index			FTSE/X.A. Large Cap - FTSE/Athex Large Cap	FTSE/X.A. Mid Cap - FTSE/Athex Mid Cap	FTSE/X.A. - Χ.Α.Κ. Τραπεζικός Δείκτης - FTSE/Athex - CSE Banking Index	ΕΛΛΗΝΙΚΟΣ ΔΕΙΚΤΗΣ MID & SMALL CAP - HELLENIC MID & SMALL CAP INDEX	FTSE/X.A. Διεθνούς Δραστηριοποίησης Plus - FTSE/ATHEX Global Traders Index Plus	FTSE/X.A. Διεθνούς Δραστηριοποίησης - FTSE/ATHEX Global Traders Index	FTSE/X.A Mid & Small Cap Θεμελιωδών μεγεθών	GT-30 Δείκτης Τιμών GT-30 Price Index	Δείκτης Τιμών Μεσαίας & Μικρής Κεφαλαιοποίησης Χ.Α ATHEX Mid & SmallCap Price Index	FTSE/X.A. Δείκτης Αγοράς - FTSE/Athex Market Index
	Κλείσιμο Last	Κατώτερη Έτους Year Low	Ανώτερη Έτους Year High										
2015 Νοέμ.-Nov.	634.82	562.87	945.81	1,877.20	761.54	43.39	772.40	1,335.53	1,476.97	1,254.89	496.21	1,688.56	457.71
Δεκ.-Dec.	631.35	557.63	945.81	1,833.40	816.44	44.60	715.58	1,274.61	1,426.71	1,255.57	464.22	2,171.96	449.96
Ιαν. - Jan.	552.83	519.19	631.35	1,534.00	679.11	31.62	667.93	1,211.23	1,330.93	1,188.66	453.32	1,949.99	376.57
Φεβ. - Feb.	516.71	420.82	631.35	1,400.60	571.57	25.89	629.31	1,117.19	1,288.57	1,120.08	457.36	1,912.47	342.80
Μάρ. - Mar.	577.12	420.82	631.35	1,599.20	619.83	33.80	688.61	1,224.44	1,411.87	1,121.52	502.74	1,953.47	390.64
Απρ. - Apr.	583.65	420.82	631.35	1,614.80	647.91	34.43	696.20	1,252.30	1,438.29	1,137.98	517.87	2,033.56	394.91
Μάιος - May	646.97	420.82	656.15	1,795.60	778.90	41.57	779.81	1,358.30	1,568.54	1,230.83	477.94	2,105.83	440.35
Ιούν.-Jun.	542.12	420.82	658.99	1,451.96	680.54	522.63	682.28	1,214.15	1,403.74	1,165.42	463.63	2,149.70	356.89
Ιούλ.-Jul.	571.33	420.82	658.99	1,527.96	688.12	535.48	716.40	1,323.25	1,468.03	1,191.70	449.29	2,102.89	375.13
Αύγ. - Aug.	577.39	420.82	658.99	1,550.05	719.25	535.74	720.61	1,328.36	1,473.70	1,189.34	453.98	2,128.76	380.88
Σεπ. - Sep.	565.53	420.82	658.99	1,500.87	729.08	475.71	712.35	1,370.50	1,462.42	1,237.89	442.46	2,080.15	369.30
Οκτ. - Oct.	591.13	420.82	658.99	1,563.39	750.64	503.27	757.95	1,439.44	1,573.33	1,328.91	456.30	2,135.97	384.56
2016 Νοέμ.-Nov.	628.75	420.82	658.99	1,705.13	779.50	626.46	777.11	1,468.22	1,613.65	1,350.40	423.49	2,122.20	418.88

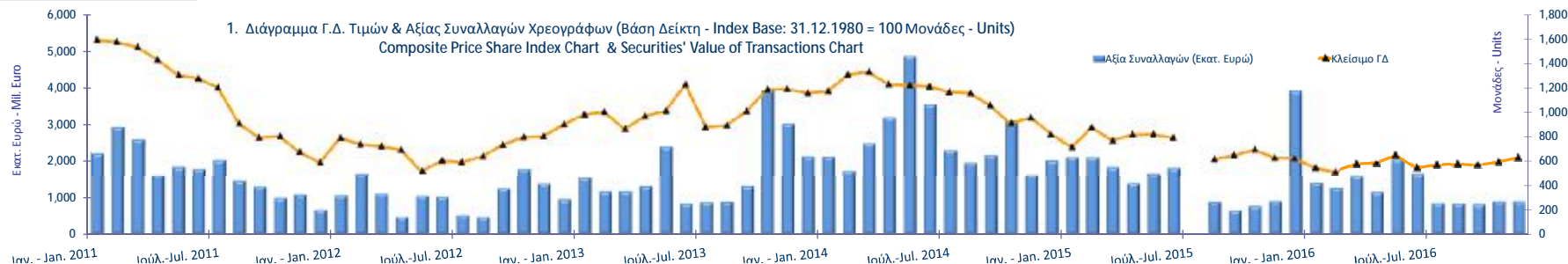

1.2 ΛΟΙΠΟΙ ΔΕΙΚΤΕΣ ΜΕΤΟΧΩΝ ΕΛΛΗΝΙΚΑ ΧΡΗΜΑΤΙΣΤΗΡΙΑ - ΧΡΗΜΑΤΙΣΤΗΡΙΟ ΑΘΗΝΩΝ ΑΝΩΝΥΜΗ ΕΤΑΙΡΕΙΑ ΣΥΜΜΕΤΟΧΩΝ / HELLENIC EXCHANGES - ATHENS STOCK EXCHANGE OTHER MARKET INDICES *

Μήνας Months	FTSE/Med 100 - FTSE/Med 100	Συν. Απόδοσης Γενικού Δείκτη ΧΑ Total Return of ATHEX Composite Index	FTSE/X.A. Large Cap Σ.Α. - FTSE/Athex Large Cap Total Return	FTSE/X.A. Large Cap Net Σ.Α. - FTSE/ATHEX Large Cap Net Total Return	FTSE/X.A Mid Cap Συνολικής Απόδοσης FTSE/ATHEX Mid Cap Total Return Index	GT-30 Συνολικής Απόδοσης GT-30 Total Return Index	FTSE/X.A.-Χ.ΑΚ Τραπεζικός Δείκτης Συνολικής Απόδοσης FTSE/ATHEX-CSE Banking Total Return Index
2015 Νοέμ.-Nov.	5,599.13	943.88	257.26	773.12	972.21	615.30	42.77
Δεκ.-Dec.	5,530.30	939.41	252.89	755.50	1,003.77	575.71	43.49
Ιαν. - Jan.	5,084.92	822.58	211.60	632.14	834.92	562.20	30.83
Φεβ. - Feb.	4,858.46	768.83	193.21	577.16	702.70	567.20	24.14
Μάρ. - Mar.	4,785.72	859.64	220.75	659.42	762.04	625.61	31.53
Απρ. - Apr.	4,918.45	869.57	223.45	665.84	796.58	650.83	32.90
Μάιος - May	4,900.42	968.21	248.84	742.99	957.60	602.87	39.73
Ιούν.-Jun.	4,596.44	821.82	2,041.72	609.11	836.67	586.73	499.43
Ιούλ.-Jul.	4,898.48	867.38	2,151.79	641.86	848.35	568.58	511.69
Αύγ. - Aug.	4,799.25	876.80	2,182.89	651.14	886.75	574.52	511.94
Σεπ. - Sep.	4,625.65	858.79	2,113.64	630.48	898.89	560.13	454.57
Οκτ. - Oct.	4,492.43	898.51	2,204.63	657.48	925.50	577.83	480.91
2016 Νοέμ.-Nov.	4,580.14	957.30	2,461.01	718.34	951.36	537.09	643.09

1.3 ΚΛΑΔΙΚΟΙ ΔΕΙΚΤΕΣ ΜΕΤΟΧΩΝ ΕΛΛΗΝΙΚΑ ΧΡΗΜΑΤΙΣΤΗΡΙΑ - ΧΡΗΜΑΤΙΣΤΗΡΙΟ ΑΘΗΝΩΝ ΑΝΩΝΥΜΗ ΕΤΑΙΡΕΙΑ ΣΥΜΜΕΤΟΧΩΝ / HELLENIC EXCHANGES - ATHEX STOCK EXCHANGE MARKET INDICES *

Βάση Κλαδικών Δεικτών Χρηματιστηρίου Αθηνών - Athex Sectoral Indices Base: 30.12.2005=5000

Βάση Δείκτη Όλων των Μετοχών-All Share Index Base: 04.01.1988 = 100 Μονάδες - Units

Μήνας Months	FTSE/Χ.Α. Τράπεζες - FTSE/Athex Banks	FTSE/Χ.Α. Χρηματοοικονομικές Υπηρεσίες - FTSE/Athex Financial Services	FTSE/Χ.Α. Βιομηχανικά Προϊόντα & Υπηρεσίες - FTSE/Athex Industrial Goods & Services	FTSE/Χ.Α. Εμπόριο - FTSE/Athex Retail	FTSE/Χ.Α. Ακίνητης Περιουσίας - FTSE/Real Estate	FTSE/Χ.Α. Προσωπικά & Οικιακά Προϊόντα - FTSE/Athex Personal & Household Goods	FTSE/Χ.Α. Τρόφιμα & Ποτά - FTSE/Athex Food & Beverage	FTSE/Χ.Α. Πρώτες Ύλες - FTSE/Athex Basic Resources	FTSE/Χ.Α. Κατασκευές & Υλικά - FTSE/Athex Construction & Materials	FTSE/Χ.Α. Πετρέλαιο & Αέριο - FTSE/Athex Oil & Gas	FTSE/Χ.Α. Χημικά - FTSE/Athex Chemicals	FTSE/Χ.Α. Μέσα Ενημέρωσης - FTSE/Athex Media	FTSE/Χ.Α. Ταξίδια & Αναψυχή - FTSE/Athex Travel & Leisure	FTSE/Χ.Α. Τεχνολογία - FTSE/Athex Technology	FTSE/Χ.Α. Τηλ/νίες - FTSE/Athex Telecommu- nications	FTSE/Χ.Α. Υπηρεσίες Κοινής Ωφέλειας - FTSE/Athex Utilities	FTSE/Χ.Α. Υγεία - FTSE/Athex Health Care	Όλων των μετοχών - All Share Index
2015 Νοέμ.-Nov.	57.32	922.81	2,028.28	2,699.71	2,494.60	4,982.57	8,461.39	1,854.01	1,902.07	2,545.67	6,812.27	0.00	1,206.29	573.88	2,521.35	2,063.82	95.17	125.93
Δεκ.-Dec.	58.92	973.92	1,824.71	2,526.06	2,420.10	5,063.33	7,376.68	1,634.69	1,878.38	2,411.92	6,812.27	0.00	1,424.87	572.01	2,543.37	1,675.48	84.86	164.42
Ιαν. - Jan.	41.77	839.51	1,722.98	2,111.10	2,308.73	5,009.31	6,933.30	1,419.32	1,805.19	2,366.89	6,784.02	0.00	1,247.10	591.22	2,196.55	1,519.45	87.24	142.30
Φεβ. - Feb.	34.20	869.76	1,434.72	2,191.01	2,377.80	5,606.46	6,485.92	1,448.16	1,657.20	2,218.07	6,709.74	0.00	1,129.91	527.57	2,100.21	1,392.58	89.62	131.47
Μάρ. - Mar.	44.66	976.36	1,433.37	2,523.50	2,421.67	6,019.55	6,989.15	1,534.25	1,953.61	2,268.20	6,746.62	0.00	1,179.21	571.25	2,188.29	1,474.43	99.93	145.75
Απρ. - Apr.	45.49	1,013.94	1,443.20	2,631.18	2,390.44	5,869.18	6,642.48	1,550.32	2,039.55	2,378.47	7,182.08	0.00	1,221.51	558.97	2,331.43	1,455.65	118.17	147.85
Μάιος - May	54.92	1,149.21	1,699.84	2,836.08	2,562.71	6,323.20	6,574.95	1,869.66	2,214.47	2,611.06	7,085.31	1,727.15	1,338.21	623.28	2,507.59	1,637.42	0.00	162.86
Ιούν.-Jun.	690.53	865.20	1,488.66	2,450.34	2,401.52	6,034.72	6,673.21	1,658.50	1,942.23	2,330.88	7,052.46	1,997.67	1,121.03	619.38	2,221.32	1,388.85	0.00	137.30
Ιούλ.-Jul.	707.50	892.14	1,575.35	3,214.51	2,429.05	5,541.34	6,897.41	1,715.69	2,123.80	2,443.89	7,101.77	1,747.96	1,289.25	629.23	2,394.74	1,516.43	0.00	143.03
Αύγ. - Aug.	707.85	931.02	1,571.53	3,170.68	2,461.69	5,772.18	7,339.78	1,715.69	2,136.28	2,392.93	7,594.95	1,664.72	1,344.80	652.32	2,339.68	1,461.41	0.00	145.19
Σεπ. - Sep.	628.53	880.71	1,544.66	3,229.12	2,391.06	5,868.04	7,686.78	1,830.07	2,131.03	2,401.31	8,285.40	1,643.91	1,323.28	653.35	2,147.00	1,438.15	0.00	141.73
Οκτ. - Oct.	664.95	962.59	1,588.72	3,188.21	2,535.41	6,657.53	7,392.39	2,291.98	2,180.03	2,591.09	8,827.90	1,872.81	1,359.30	654.95	2,298.40	1,545.74	0.00	146.79
2016 Νοέμ.-Nov.	827.70	996.23	1,556.08	2,960.27	2,677.26	6,941.80	7,471.07	2,608.72	2,189.70	2,834.58	0.00	1,997.67	1,530.20	645.76	2,367.21	1,573.40	0.00	155.96

ΧΡΗΜΑΤΙΣΤΗΡΙΑΚΗ ΑΞΙΑ 2016 (σε Εκατομμύρια Ευρώ)
2016 MARKET CAPITALISATION (Million Euro)

ΜΗΝΑΣ MONTH	ΚΥΡΙΑ ΑΓΟΡΑ MAIN MARKET	ΧΑΜΗΛΗ ΔΙΑΣΠΟΡΑ LOW DISPERSION	ΕΠΙΤΗΡΗΣΗ SURVEILLANCE	ΠΡΟΣ ΔΙΑΓΡΑΦΗ UNDER DELETION	ΣΥΝΟΛΟ ΜΕΤΟΧΩΝ STOCKS TOTAL
30/11/2015	34,140.78	1,457.32	250.66	6.00	35,854.77
31/12/2015	43,674.92	2,804.32	232.43	6.00	46,717.67
29/01/2016	37,661.79	2,563.36	203.53	6.01	40,434.69
29/02/2016	34,598.48	2,564.83	141.54	6.01	37,310.86
31/03/2016	38,619.61	2,493.68	119.38	6.61	41,239.27
28/04/2016	39,121.56	2,583.72	131.84	6.22	41,843.34
31/05/2016	43,137.77	2,810.58	155.09	6.41	46,109.85
30/06/2016	36,105.29	2,708.65	129.11	6.60	38,949.65
29/07/2016	37,771.47	2,662.12	122.69	6.48	40,562.76
31/08/2016	38,395.18	2,707.86	144.25	6.65	41,253.94
30/09/2016	37,344.36	2,719.22	116.21	6.68	40,186.46
31/10/2016	38,700.50	2,793.83	119.79	6.36	41,620.48
30/11/2016	41,155.28	2,931.91	110.75	6.43	44,204.38

Σημειώσεις -Notes

-Δεν περιλαμβάνεται η Χρηματιστηριακή αξία των μετοχών σε αναστολή - The market value of suspended shares is not included.

- Η Χρηματιστηριακή αξία των μετοχών αναφέρεται στην τελευταία ημέρα διαπραγμάτευσης - The Market capitalisation refers to the last trading day

2. Διάγραμμα Χρηματιστηριακής Αξίας Κύριας Αγοράς (Εκατ. Ευρώ) - Market Capitalisation Chart (Mill. Euro)

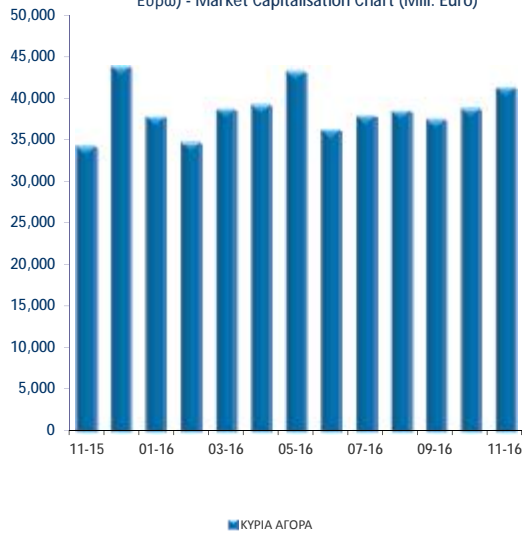

2. Διάγραμμα Χρημ/κής Αξίας Λοιπών κατηγοριών (Εκατ. Ευρώ) - Chart of Other Categories Market Capitalisation (Mill. Euro)

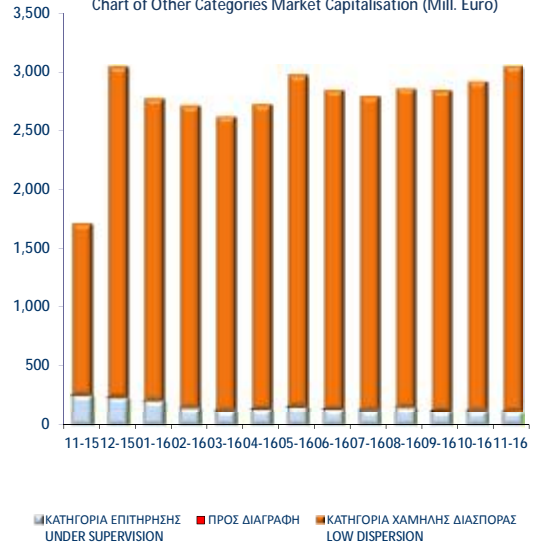

ΑΞΙΑ ΣΥΝΑΛΛΑΓΩΝ 2016 (σε Εκατομμύρια Ευρώ)
2016 TRANSACTIONS VALUE (Million Euro)

ΜΗΝΑΣ MONTH	ΑΞΙΕΣ ΣΤΑΘΕΡΟΥ ΕΙΣΟΔΗΜΑΤΟΣ BONDS	ΜΕΤΟΧΕΣ - STOCKS					ΔΙΑΠΡΑΓΜΑΤΕΥΣΙΜΑ ΑΜΟΙΒΙΑΙΑ ΚΕΦΑΛΑΙΑ (Δ.Α.Κ) EXCHANGE TRADED FUNDS ETFs	ΚΑΤΑΣΤΑΣΗ ΑΝΑΣΤΟΛΗΣ SUSPENSION STATUS	ΤΙΤΛΟΙ ΠΑΡΑΣΤΑΤΙΚΟΙ WARRANTS	ΓΕΝΙΚΟ ΣΥΝΟΛΟ ΟΜΟΛΟΓΩΝ & ΧΡΕΩΤΡΑΦΩΝ GRAND TOTAL BONDS & SECURITIES
		ΚΥΡΙΑ ΑΓΟΡΑ MAIN MARKET	ΧΑΜΗΛΗ ΔΙΑΣΠΟΡΑ LOW DISPERSION	ΕΠΙΤΗΡΗΣΗ SURVEILLANCE	ΠΡΟΣ ΔΙΑΓΡΑΦΗ UNDER DELETION					
2015	0.06	18,829.95	11.00	13.08	0.01	7.95	0.00	251.36	19,113.40	
Ιαν. 2016 Jan.	0.00	1,420.07	1.28	0.13	0.00	0.31	0.00	0.08	1,421.86	
Φεβ. - Feb.	0.00	1,274.01	0.94	0.12	0.00	0.43	0.00	0.09	1,275.58	
Μάρ. - Mar.	0.01	1,601.40	0.42	0.07	0.00	0.26	0.00	0.11	1,602.28	
Απρ. - Apr.	0.01	1,162.24	0.69	0.55	0.02	0.24	0.00	1.06	1,164.80	
Μάιος - May	0.00	2,061.22	0.52	0.29	0.00	0.33	0.00	0.39	2,062.76	
Ιούν. -Jun.	0.00	1,648.42	15.21	0.28	0.00	0.95	0.00	0.26	1,665.12	
Ιούλ. -Jul.	0.00	859.41	0.54	0.10	0.00	0.32	0.00	0.10	860.47	
Αύγ. - Aug.	0.00	846.13	0.23	0.08	0.00	0.22	0.00	0.03	846.69	
Σεπ. - Sep.	0.00	824.29	0.93	0.15	0.00	0.02	0.00	0.10	825.48	
Οκτ. - Oct.	2.98	602.78	304.89	0.24	0.00	0.08	0.00	0.05	911.02	
Νοέμ.-Nov.	0.70	1,205.96	3.05	0.16	0.01	0.26	0.00	0.09	1,210.22	
Σύνολο 2016 Total	3.70	12,299.96	325.66	2.01	0.03	3.15	0.00	2.34	13,846.28	

Σημείωση - Note: Στην αξία Συναλλαγών των Μετοχών περιλαμβάνονται όλοι οι τύποι Πακτιέτων - All Blocks Methods' Transactions Value are included

Η αξία συναλλαγών των δικαιωμάτων των μετοχών συμπεριλαμβάνεται στις κατά κατηγορία συναλλαγές-The value of rights transactions is included in the value transactions per category

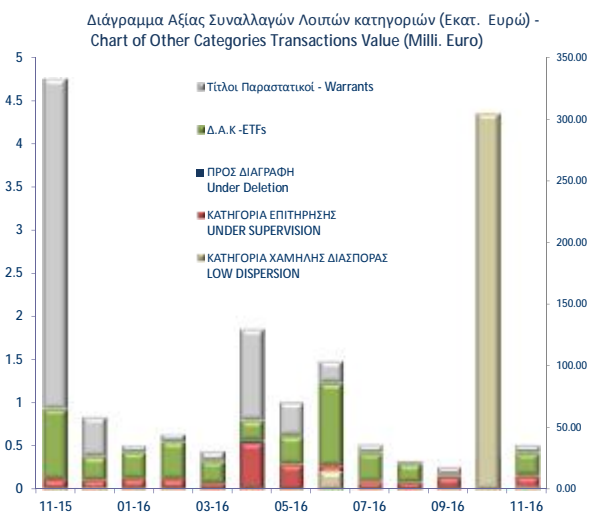
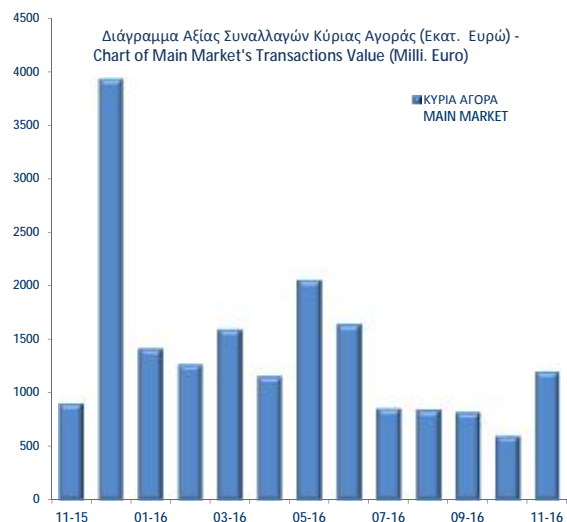

Συναλλαγές τον Νοέμβριο 2016
November 2016 Transactions

Όγκος
Συναλλαγών
Transactions
Volume

Αξία Συναλλαγών
(Ευρώ - Euro)
Transactions Value

Ποσοστό
Συμμετοχής
Percentage
(%)

Α. Δάνεια - Bonds	Όγκος Συναλλαγών Transactions Volume	Αξία Συναλλαγών (Ευρώ - Euro) Transactions Value	Ποσοστό Συμμετοχής Percentage (%)
Ομολογιακά Δάνεια Επιχειρήσεων (Α.Α.Σ.Ε.) - Corporate Bonds (F.I.S.M.)	689,251	697,454.94	0.06
Σύνολο Ομολόγων Διαπραγματεύσιμα στην Α.Α.Σ.Ε. - Total of Bonds Traded in F.I.S.M. @	689,251	697,454.94	0.06
Σύνολο (εκτός Α.Α.Σ.Ε.) - Total of Bonds (F.I.S.M. excluded)	0	0.00	0.00
Σύνολο Δανείων - Total of Bonds	689,251	697,454.94	0.06
Β. Μετοχές - Stocks **			
Τράπεζες-Banks	1,684,875,657	576,139,572.83	47.61
Χρηματοοικονομικές Υπηρεσίες-Financial Services	2,501,282	10,364,879.99	0.86
Ακίνητη Περιουσία - Real Estate	1,989,788	11,832,768.90	0.98
Ασφάλειες-Insurance	43,978	83,811.37	0.01
Βιομηχανικά Προϊόντα & Υπηρεσίες-Industrial Goods & Services	5,526,288	13,641,910.01	1.13
Κατασκευές & Υλικά Κατασκευών-Construction & Materials	15,685,856	117,257,405.08	9.69
Εμπόριο-Retail	1,228,790	20,163,421.13	1.67
Μέσα Ενημέρωσης-Media	227,004	17,859.46	0.00
Πετρέλαιο & Αέριο-Oil & Gas	6,290,254	50,884,046.34	4.20
Προσωπικά & Οικιακά Αναθά-Personal & Household Goods	3,793,191	35,380,425.22	2.92
Πρώτες Ύλες-Basic Resources	6,741,362	32,919,064.50	2.72
Υπηρεσίες Κοινής Ωφέλειας-Utilities	9,859,348	31,259,803.15	2.58
Τεχνολογία-Technology	2,168,544	1,634,634.14	0.14
Τηλεπικοινωνίες-Telecommunications	14,699,894	120,846,412.18	9.99
Τρόφιμα & Ποτά-Food & Beverage	2,320,545	14,923,360.20	1.23
Υγεία-Health Care	1,510,701	271,882.03	0.02
Ταξίδια & Αναψυχή-Travel & Leisure	22,276,237	156,569,718.35	12.94
Χημικά-Chemicals	608,986	1,179,078.81	0.10
Κύρια Αγορά - Main Market	1,795,068,226	1,205,957,991.87	99.65
Χαμηλής Διασποράς - Low Dispersion	590,455	3,045,566.85	0.25
Κατηγορία Επιτήρησης - Under Supervision	1,287,939	155,982.36	0.01
Προς Διαγραφή - Under Deletion	183,737	8,361.13	0.00
Σύνολο Μετοχών - Total of Stocks	1,797,130,357	1,209,167,902.21	99.91
Γ. Διαπραγματεύσιμα Αμοιβαία Κεφάλαια (Δ.Α.Κ) - ETFs	18,024	259,036	0.02
Δ. Παραστατικοί Τίτλοι - Warrants	31,925,761	92,176	0.01
ΓΕΝΙΚΟ ΣΥΝΟΛΟ ΧΡΕΟΓΡΑΦΩΝ - SECURITIES GRAND TOTAL	1,829,763,393	1,210,216,569.11	100.00
Σύνολο Δικαιωμάτων - Total of Rights *	0	0.00	0.0000

* Η αξία συναλλαγών των δικαιωμάτων των μετοχών συμπεριλαμβάνεται στις κατά κατηγορία κλαδικές συναλλαγές, ενώ των τεμαχίων όχι.

The rights' value of transactions is included in the sectors breakdown, while the volume is not.

@ Ο όγκος συναλλαγών που πραγματοποιήθηκε στην Α.Α.Σ.Ε. αναφέρεται σε Ευρώ και δεν συμπεριλαμβάνεται στο Γενικό Σύνολο.

The volume of transactions realized in the fixed income securities' Market is referred to Euro and is not included.

Στην Αξία Συναλλαγών των Μετοχών περιλαμβάνονται όλοι οι τύποι Πακέτων - All Blocks Methods' Transactions Value are included.

ΣΤΟΙΧΕΙΑ ΜΕΣΗΣ ΗΜΕΡΗΣΙΑΣ ΑΞΙΑΣ ΣΥΝΑΛΛΑΓΩΝ ΜΕΤΟΧΩΝ ΑΝΑ ΚΑΤΗΓΟΡΙΑ ΔΙΑΠΡΑΓΜΑΤΕΥΣΗΣ
AVERAGE DAILY STOCKS VALUE OF TRANSACTIONS DATA PER TRADING CATEGORY

	Κύρια Αγορά Main Market	Χαμηλή Διασπορά Low Dispersion	Επιτήρηση Surveillance	Προς Διαγραφή Under Deletion	ΣΥΝΟΛΟ-Total	
	01/11/2016-30/11/2016	01/11/2016-30/11/2016	01/11/2016-30/11/2016	01/11/2016-30/11/2016	01/11/2016-30/11/2016	
	<i>Μέση Αξία Συναλλαγών χωρίς δικαιώματα (Σύνολο σε εκατ. Euro) / Average daily value of transactions without right trades (Total in million of Euros)</i>					
A 1. ΑΝΑΛΥΣΗ ΑΝΑ ΦΑΣΗ						A1. ANALYSIS PER TRADING PHASE
ΣΤΟ ΑΝΟΙΓΜΑ	0.46	0.06	0.00	0.00	0.52	At the Open
ΣΥΝΕΧΗΣ ΔΙΑΠΡΑΓΜΑΤΕΥΣΗ	40.19	0.00	0.00	0.00	40.19	ContinuousTrading
ΕΝΔΙΑΜΕΣΑ ΑΥΚΤΙΟΝ	0.04	0.03	0.00	0.00	0.06	Intraday Auctions
ΑΥΚΤΙΟΝ ΚΛΕΙΣΙΜΑΤΟΣ	4.69	0.05	0.00	0.00	4.74	Closing Auction
ΣΤΟ ΚΛΕΙΣΙΜΟ	1.06	0.00	0.00	0.00	1.06	At the Close
ΣΥΝΟΛΟ	46.42	0.14	0.01	0.00	46.57	Total
Πακέτα	8.39	0.00	0.00	0.00	8.39	BlockTrades
Γενικό ΣΥΝΟΛΟ	54.82	0.14	0.01	0.00	54.96	Grand total
Αξία συναλλαγών ανοικτών πωλήσεων	0.00%	0.00%	0.00%	0.00	0.00%	Value of Transactions Short selling
Αξία συναλλαγών ειδικών διαπραγματευτών	18.68%	0.00%	0.00%	0.00	18.63%	Value of Transactions of Market Makers
Αξία συναλλαγών μέσω ODL	59.76%	50.16%	0.00%	0.19	59.74%	Value of Transactions ODL
% Στο σύνολο	99.73%	0.25%	0.01%	0.00%	100.00%	% on the Total
	Κύρια Αγορά Main Market	Χαμηλή Διασπορά Low Dispersion	Επιτήρηση Surveillance	Προς Διαγραφή Under Deletion	ΣΥΝΟΛΟ-Total	
	<i>Μέση Αξία Συναλλαγών χωρίς δικαιώματα (Σύνολο σε εκατ. Euro) / Average daily value of transactions without right trades (Total in million of Euros)</i>					
B 1. ΣΥΝΕΧΗΣ ΔΙΑΠΡΑΓΜΑΤΕΥΣΗ						B1. CONTINUOUS TRADING PHASE
Α' ΧΡΟΝΙΚΗ ΠΕΡΙΟΔΟΣ ('Εως 11:00:00) *	4.18	0.00	0.00	0.00	4.18	1st Period (till 11:00:00) *
Β' ΧΡΟΝΙΚΗ ΠΕΡΙΟΔΟΣ (11:00:01 - 11:30:00)	3.49	0.00	0.00	0.00	3.49	2nd Period (11:00:01 - 11:30:00)
Γ' ΧΡΟΝΙΚΗ ΠΕΡΙΟΔΟΣ (11:30:01 - 12:00:00)	2.66	0.00	0.00	0.00	2.66	3rd Period (11:30:01 - 12:00:00)
Δ' ΧΡΟΝΙΚΗ ΠΕΡΙΟΔΟΣ (12:00:01 - 12:30:00)	2.17	0.00	0.00	0.00	2.17	4th Period (12:00:01 - 12:30:00)
Ε' ΧΡΟΝΙΚΗ ΠΕΡΙΟΔΟΣ (12:30:01 - 13:00:00)	2.56	0.00	0.00	0.00	2.56	5th Period (12:30:01 - 13:00:00)
ΣΤ' ΧΡΟΝΙΚΗ ΠΕΡΙΟΔΟΣ (13:00:01 - 13:30:00)	2.24	0.00	0.00	0.00	2.24	6th Period (14:00:01 - 13:30:00)
Ζ' ΧΡΟΝΙΚΗ ΠΕΡΙΟΔΟΣ (13:30:01 - 14:00:00)	2.13	0.00	0.00	0.00	2.13	7th Period (13:30:01 - 14:00:00)
Η' ΧΡΟΝΙΚΗ ΠΕΡΙΟΔΟΣ (14:00:01 - 14:30:00)	2.67	0.00	0.00	0.00	2.67	8th Period (14:00:01 - 14:30:00)
Θ' ΧΡΟΝΙΚΗ ΠΕΡΙΟΔΟΣ (14:30:01 - 15:00:00)	2.88	0.00	0.00	0.00	2.88	9th Period (14:30:01 - 15:00:00)
Ι' ΧΡΟΝΙΚΗ ΠΕΡΙΟΔΟΣ (15:00:01 - 15:30:00)	2.92	0.00	0.00	0.00	2.92	10th Period (Από 15:00:01 - 15:30:00)
ΙΑ' ΧΡΟΝΙΚΗ ΠΕΡΙΟΔΟΣ (15:30:01 - 16:00:00)	3.08	0.00	0.00	0.00	3.08	11th Period (15:30:01 - 16:00:00)
ΙΒ' ΧΡΟΝΙΚΗ ΠΕΡΙΟΔΟΣ (Από 16:00:01 - 16:30:00)	3.20	0.00	0.00	0.00	3.20	12th Period (16:00:01 - 16:30:00)
ΙΓ' ΧΡΟΝΙΚΗ ΠΕΡΙΟΔΟΣ (Από 16:30:01)	6.01	0.00	0.00	0.00	6.01	13th Period (16:30:01)
Γ(ι) ΧΡΟΝΙΚΗ ΠΕΡΙΟΔΟΣ (Από 16:50:00) - ΤΕΛΕΥΤΑΙΑ 10 ΛΕΠΤΑ	2.72	0.00	0.00	0.00	2.72	C (i) (From 16:50:00) Last ten minutes of Continuous Trading
Γ(ii) ΑΞΙΑ 30% ΠΡΑΞΕΩΝ ΤΟΥ ΒΑΣΙΚΟΥ ΠΙΝΑΚΑ	16.36	0.00	0.00	0.00	16.36	C (iii) The Value of 30% of the trades which are included to the calculation of the closing prices
ΣΥΝΟΛΟ*	40.19	0.00	0.00	0.00	40.19	TOTAL

* δεν περιλαμβάνεται η αξία των συναλλαγών στο άνοιγμα

ΣΤΟΙΧΕΙΑ ΜΕΣΗΣ ΗΜΕΡΗΣΙΑΣ ΑΞΙΑΣ ΣΥΝΑΛΛΑΓΩΝ ΜΕΤΟΧΩΝ ΑΝΑ ΚΑΤΗΓΟΡΙΑ ΔΙΑΠΡΑΓΜΑΤΕΥΣΗΣ
AVERAGE DAILY STOCKS VALUE OF TRANSACTIONS DATA PER TRADING CATEGORY

	Κύρια Αγορά Main Market	Χαμηλή Διασπορά Low Dispersion	Επιτήρηση Surveillance	Προς Διαγραφή Under Deletion	ΣΥΝΟΛΟ-Total	
	01/11/2016-30/11/2016	01/11/2016-30/11/2016	01/11/2016-30/11/2016	01/11/2016-30/11/2016	01/11/2016-30/11/2016	
	<i>Μέσος Αριθμός Πράξεων χωρίς δικαιώματα. / Average daily number of transactions without right trades</i>					
Γ 1. ΑΝΑΛΥΣΗ ΑΝΑ ΦΑΣΗ						C1. ANALYSIS PER TRADING PHASE
ΣΤΟ ΑΝΟΙΓΜΑ	307.36	24.68	22.18	1.73	355.95	At the Open
ΣΥΝΕΧΗΣ ΔΙΑΠΡΑΓΜΑΤΕΥΣΗ	15,801.50	0.00	0.00	0.00	15,801.50	ContinuousTrading
ΕΝΔΙΑΜΕΣΑ ΑΥΣΤΙΟΝ	9.27	9.23	11.05	0.00	29.55	Intraday Auctions
ΑΥΣΤΙΟΝ ΚΛΕΙΣΙΜΑΤΟΣ	702.36	13.27	12.09	0.00	727.73	Closing Auction
ΣΤΟ ΚΛΕΙΣΙΜΟ	196.23	2.36	1.32	0.09	200.00	At the Close
ΣΥΝΟΛΟ	17,016.73	49.55	46.64	1.82	17,114.73	Total
Πακέτα	8.45	0.00	0.00	0.00	8.45	BlockTrades
Γενικό ΣΥΝΟΛΟ	17,025.18	49.55	46.64	1.82	17,123.18	Grand total
Αριθμός Πράξεων ανοικτών πωλήσεων	0.00%	0.00%	0.00%	0.00	0.00%	Number of Trades of Short selling
Αριθμός Πράξεων ειδικών διαπραγματευτών	20.25%	0.00%	0.44%	0.00	20.14%	Number of Trades of Market Makers
Αριθμός Πράξεων μέσω ODL	76.00%	70.73%	68.62%	0.46	75.96%	Number of Trades through ODL
% Στο σύνολο	99.43%	0.29%	0.27%	0.01%	100.00%	% on the Total
	Κύρια Αγορά Main Market	Χαμηλή Διασπορά Low Dispersion	Επιτήρηση Surveillance	Προς Διαγραφή Under Deletion	ΣΥΝΟΛΟ-Total	
	<i>Μέσος Αριθμός Πράξεων χωρίς δικαιώματα. / Average daily number of transactions without right trades</i>					
Δ 1. ΣΥΝΕΧΗΣ ΔΙΑΠΡΑΓΜΑΤΕΥΣΗ						D1. CONTINUOUS TRADING PHASE
Α' ΧΡΟΝΙΚΗ ΠΕΡΙΟΔΟΣ ('Εως 11:00:00) *	1,745.55	0.00	0.00	0.00	1,745.55	1st Period (till 11:00:00) *
Β' ΧΡΟΝΙΚΗ ΠΕΡΙΟΔΟΣ (11:00:01 - 11:30:00)	1,359.27	0.00	0.00	0.00	1,359.27	2rd Period (11:00:01 - 11:30:00)
Γ' ΧΡΟΝΙΚΗ ΠΕΡΙΟΔΟΣ (11:30:01 - 12:00:00)	1,107.95	0.00	0.00	0.00	1,107.95	3rd Period (11:30:01 - 12:00:00)
Δ' ΧΡΟΝΙΚΗ ΠΕΡΙΟΔΟΣ (12:00:01 - 12:30:00)	901.50	0.00	0.00	0.00	901.50	4th Period (12:00:01 - 12:30:00)
Ε' ΧΡΟΝΙΚΗ ΠΕΡΙΟΔΟΣ (12:30:01 - 13:00:00)	1,027.32	0.00	0.00	0.00	1,027.32	5th Period (12:30:01 - 13:00:00)
ΣΤ' ΧΡΟΝΙΚΗ ΠΕΡΙΟΔΟΣ (13:00:01 - 13:30:00)	922.09	0.00	0.00	0.00	922.09	6th Period (14:00:01 - 13:30:00)
Ζ' ΧΡΟΝΙΚΗ ΠΕΡΙΟΔΟΣ (13:30:01 - 14:00:00)	904.05	0.00	0.00	0.00	904.05	7th Period (13:30:01 - 14:00:00)
Η' ΧΡΟΝΙΚΗ ΠΕΡΙΟΔΟΣ (14:00:01 - 14:30:00)	1,049.55	0.00	0.00	0.00	1,049.55	8th Period (14:00:01 - 14:30:00)
Θ' ΧΡΟΝΙΚΗ ΠΕΡΙΟΔΟΣ (14:30:01 - 15:00:00)	1,006.59	0.00	0.00	0.00	1,006.59	9th Period (14:30:01 - 15:00:00)
Ι' ΧΡΟΝΙΚΗ ΠΕΡΙΟΔΟΣ (15:00:01 - 15:30:00)	1,125.64	0.00	0.00	0.00	1,125.64	10th Period (Από 15:00:01 - 15:30:00)
ΙΑ' ΧΡΟΝΙΚΗ ΠΕΡΙΟΔΟΣ (15:30:01 - 16:00:00)	1,137.14	0.00	0.00	0.00	1,137.14	11th Period (15:30:01 - 16:00:00)
ΙΒ' ΧΡΟΝΙΚΗ ΠΕΡΙΟΔΟΣ (Από 16:00:01 - 16:30:00)	1,265.32	0.00	0.00	0.00	1,265.32	12th Period (16:00:01 - 16:30:00)
ΙΓ' ΧΡΟΝΙΚΗ ΠΕΡΙΟΔΟΣ (Από 16:30:01)	2,249.55	0.00	0.00	0.00	2,249.55	13th Period (16:30:01)
Γ(i) ΧΡΟΝΙΚΗ ΠΕΡΙΟΔΟΣ (Από 16:50:00) - ΤΕΛΕΥΤΑΙΑ 10 ΛΕΠΤΑ	1,032.00	0.00	0.00	0.00	1,032.00	C (i) (From 16:50:00) Last ten minutes of Continuous Trading
Γ(ii) ΑΞΙΑ 30% ΠΡΑΞΕΩΝ ΤΟΥ ΒΑΣΙΚΟΥ ΠΙΝΑΚΑ	5,050.64	0.00	0.00	0.82	5,051.45	C (iii) The Value of 30% of the trades which are included to the calculation of the closing prices
ΣΥΝΟΛΟ*	15,801.50	0.00	0.00	0.00	15,801.50	TOTAL

* δεν περιλαμβάνεται η αξία των συναλλαγών στο άνοιγμα

ΣΤΟΙΧΕΙΑ ΜΕΣΗΣ ΗΜΕΡΗΣΙΑΣ ΑΞΙΑΣ ΣΥΝΑΛΛΑΓΩΝ ΜΕΤΟΧΩΝ ΑΝΑ ΔΕΙΚΤΗ ΚΥΡΙΑΣ ΑΓΟΡΑΣ
AVERAGE DAILY STOCKS VALUE OF TRANSACTIONS DATA PER INDEX OF MAIN MARKET

ΓΔ Composite Index	FTSE/X.A. Large Cap - FTSE/Athex Large Cap	FTSE/X.A. Mid Cap - FTSE/Athex Mid Cap	FTSE/X.A Mid & Small Cap Θεμελιωδών μεγεθών	
	01/11/2016- 30/11/2016	01/11/2016- 30/11/2016	01/11/2016-30/11/2016	
<i>Μέση Αξία Συναλλαγών χωρίς δικαιώματα (Σύνολο σε εκατ. Euro) / Average daily value of transactions without right trades (Total in million of Euros)</i>				
A 1. ΑΝΑΛΥΣΗ ΑΝΑ ΦΑΣΗ				A1. ANALYSIS PER TRADING PHASE
ΣΤΟ ΑΝΟΙΓΜΑ	0.44	0.39	0.03	At the Open
ΣΥΝΕΧΗΣ ΔΙΑΠΡΑΓΜΑΤΕΥΣΗ	39.94	38.67	0.74	Continuous Trading
ΕΝΔΙΑΜΕΣΑ ΑΥΚΤΙΟΝ	0.04	0.03	0.00	Intraday Auctions
ΑΥΚΤΙΟΝ ΚΛΕΙΣΙΜΑΤΟΣ	4.67	4.54	0.10	Closing Auction
ΣΤΟ ΚΛΕΙΣΙΜΟ	1.05	1.03	0.02	At the Close
ΣΥΝΟΛΟ	46.14	44.66	0.89	Total
Πακέτα	8.39	8.15	0.04	Block Trades
Γενικό ΣΥΝΟΛΟ	54.53	52.81	0.94	Grand total
Αξία συναλλαγών ανοικτών πωλήσεων	0.00%	0.00%	0.00%	Value of Transactions Short selling
Αξία συναλλαγών ειδικών διαπραγματευτών	18.76%	19.19%	8.99%	Value of Transactions of Market Makers
Αξία συναλλαγών μέσω ODL	59.69%	59.75%	64.21%	Value of Transactions ODL
% Στο σύνολο	99.21%	96.09%	1.70%	% on the Total
ΓΔ Composite Index	FTSE/X.A. Large Cap - FTSE/Athex Large Cap	FTSE/X.A. Mid Cap - FTSE/Athex Mid Cap	FTSE/X.A Mid & Small Cap Θεμελιωδών μεγεθών	
<i>Μέση Αξία Συναλλαγών χωρίς δικαιώματα (Σύνολο σε εκατ. Euro) / Average daily value of transactions without right trades (Total in million of Euros)</i>				
B 1. ΣΥΝΕΧΗΣ ΔΙΑΠΡΑΓΜΑΤΕΥΣΗ				B1. CONTINUOUS TRADING PHASE
A' ΧΡΟΝΙΚΗ ΠΕΡΙΟΔΟΣ (Έως 11:00:00) *	4.16	3.99	0.11	1st Period (till 11:00:00) *
B' ΧΡΟΝΙΚΗ ΠΕΡΙΟΔΟΣ (11:00:01 - 11:30:00)	3.46	3.36	0.07	2nd Period (11:00:01 - 11:30:00)
Γ' ΧΡΟΝΙΚΗ ΠΕΡΙΟΔΟΣ (11:30:01 - 12:00:00)	2.65	2.56	0.05	3rd Period (11:30:01 - 12:00:00)
Δ' ΧΡΟΝΙΚΗ ΠΕΡΙΟΔΟΣ (12:00:01 - 12:30:00)	2.15	2.07	0.05	4th Period (12:00:01 - 12:30:00)
Ε' ΧΡΟΝΙΚΗ ΠΕΡΙΟΔΟΣ (12:30:01 - 13:00:00)	2.54	2.45	0.05	5th Period (12:30:01 - 13:00:00)
ΣΤ' ΧΡΟΝΙΚΗ ΠΕΡΙΟΔΟΣ (13:00:01 - 13:30:00)	2.22	2.12	0.06	6th Period (14:00:01 - 13:30:00)
Ζ' ΧΡΟΝΙΚΗ ΠΕΡΙΟΔΟΣ (13:30:01 - 14:00:00)	2.12	2.01	0.06	7th Period (13:30:01 - 14:00:00)
Η' ΧΡΟΝΙΚΗ ΠΕΡΙΟΔΟΣ (14:00:01 - 14:30:00)	2.65	2.58	0.04	8th Period (14:00:01 - 14:30:00)
Θ' ΧΡΟΝΙΚΗ ΠΕΡΙΟΔΟΣ (14:30:01 - 15:00:00)	2.87	2.81	0.04	9th Period (14:30:01 - 15:00:00)
Ι' ΧΡΟΝΙΚΗ ΠΕΡΙΟΔΟΣ (15:00:01 - 15:30:00)	2.90	2.82	0.04	10th Period (Από 15:00:01 - 15:30:00)
ΙΑ' ΧΡΟΝΙΚΗ ΠΕΡΙΟΔΟΣ (15:30:01 - 16:00:00)	3.06	2.99	0.04	11th Period (15:30:01 - 16:00:00)
ΙΒ' ΧΡΟΝΙΚΗ ΠΕΡΙΟΔΟΣ (Από 16:00:01 - 16:30:00)	3.18	3.08	0.05	12th Period (16:00:01 - 16:30:00)
ΙΓ' ΧΡΟΝΙΚΗ ΠΕΡΙΟΔΟΣ (Από 16:30:01)	5.98	5.82	0.09	13th Period (16:30:01)
Γ(ι) ΧΡΟΝΙΚΗ ΠΕΡΙΟΔΟΣ (Από 16:50:00) - ΤΕΛΕΥΤΑΙΑ 10 ΛΕΠΤΑ	2.71	2.63	0.04	C (i) (From 16:50:00) Last ten minutes of Continuous Trading
Γ(ii) ΑΞΙΑ 30% ΠΡΑΞΕΩΝ ΤΟΥ ΒΑΣΙΚΟΥ ΠΙΝΑΚΑ	16.28	15.86	0.26	C (iii) The Value of 30% of the trades which are included to the calculation of the closing prices
ΣΥΝΟΛΟ*	39.94	38.67	0.74	TOTAL

* δεν περιλαμβάνεται η αξία των συναλλαγών στο άνοιγμα

ΣΤΟΙΧΕΙΑ ΜΕΣΗΣ ΗΜΕΡΗΣΙΑΣ ΑΞΙΑΣ ΣΥΝΑΛΛΑΓΩΝ ΜΕΤΟΧΩΝ ΑΝΑ ΔΕΙΚΤΗ ΚΥΡΙΑΣ ΑΓΟΡΑΣ
AVERAGE DAILY STOCKS VALUE OF TRANSACTIONS DATA PER INDEX OF MAIN MARKET

ΓΔ Composite Index	FTSE/X.A. Large Cap - FTSE/Athex Large Cap	FTSE/X.A. Mid Cap - FTSE/Athex Mid Cap	FTSE/X.A Mid & Small Cap Θεμελιωδών μεγεθών		
	01/11/2016- 30/11/2016	01/11/2016- 30/11/2016	01/11/2016-30/11/2016		01/11/2016-30/11/2016
<i>Μέσος Αριθμός Πράξεων χωρίς πακέτα. / Average daily number of transactions without right trades</i>					
Γ 1. ΑΝΑΛΥΣΗ ΑΝΑ ΦΑΣΗ				C1. ANALYSIS PER TRADING PHASE	
ΣΤΟ ΑΝΟΙΓΜΑ	255.82	204.50	26.77	19.41	At the Open
ΣΥΝΕΧΗΣ ΔΙΑΠΡΑΓΜΑΤΕΥΣΗ	15,261.77	13,987.41	816.00	141.23	Continuous Trading
ΕΝΔΙΑΜΕΣΑ ΑΥΚΤΙΟΝ	5.82	3.55	2.41	1.05	Intraday Auctions
ΑΥΚΤΙΟΝ ΚΛΕΙΣΙΜΑΤΟΣ	665.09	595.00	46.50	13.18	Closing Auction
ΣΤΟ ΚΛΕΙΣΙΜΟ	181.64	158.45	17.05	2.86	At the Close
ΣΥΝΟΛΟ	16,370.14	14,948.91	908.73	177.73	Total
Πακέτα	8.45	8.09	0.05	0.00	Block Trades
Γενικό ΣΥΝΟΛΟ	16,378.59	14,957.00	908.77	177.73	Grand total
Αριθμός Πράξεων ανοικτών πωλήσεων	0.00%	0.00%	0.00%	0.00%	Number of Trades of Short selling
Αριθμός Πράξεων ειδικών διαπραγματευτών	20.77%	21.88%	12.75%	8.62%	Number of Trades of Market Makers
Αριθμός Πράξεων μέσω ODL	75.91%	75.84%	76.46%	78.39%	Number of Trades through ODL
% Στο σύνολο	95.65%	87.35%	5.31%	1.04%	% on the Total
ΓΔ Composite Index	FTSE/X.A. Large Cap - FTSE/Athex Large Cap	FTSE/X.A. Mid Cap - FTSE/Athex Mid Cap	FTSE/X.A Mid & Small Cap Θεμελιωδών μεγεθών		
01/11/2016- 30/11/2016	01/11/2016- 30/11/2016	01/11/2016-30/11/2016	01/11/2016-30/11/2016		
<i>Μέσος Αριθμός Πράξεων χωρίς πακέτα. / Average daily number of transactions without block trades</i>					
Δ 1. ΣΥΝΕΧΗΣ ΔΙΑΠΡΑΓΜΑΤΕΥΣΗ				D1. CONTINUOUS TRADING PHASE	
Α' ΧΡΟΝΙΚΗ ΠΕΡΙΟΔΟΣ (Έως 11:00:00) *	1,694.82	1,575.09	87.82	13.05	1st Period (till 11:00:00) *
Β' ΧΡΟΝΙΚΗ ΠΕΡΙΟΔΟΣ (11:00:01 - 11:30:00)	1,311.36	1,208.86	68.55	12.23	2nd Period (11:00:01 - 11:30:00)
Γ' ΧΡΟΝΙΚΗ ΠΕΡΙΟΔΟΣ (11:30:01 - 12:00:00)	1,074.09	990.32	50.86	11.27	3rd Period (11:30:01 - 12:00:00)
Δ' ΧΡΟΝΙΚΗ ΠΕΡΙΟΔΟΣ (12:00:01 - 12:30:00)	866.09	784.32	48.41	10.45	4th Period (12:00:01 - 12:30:00)
Ε' ΧΡΟΝΙΚΗ ΠΕΡΙΟΔΟΣ (12:30:01 - 13:00:00)	989.82	902.18	50.55	10.73	5th Period (12:30:01 - 13:00:00)
ΣΤ' ΧΡΟΝΙΚΗ ΠΕΡΙΟΔΟΣ (13:00:01 - 13:30:00)	892.82	799.14	57.77	7.09	6th Period (14:00:01 - 13:30:00)
Ζ' ΧΡΟΝΙΚΗ ΠΕΡΙΟΔΟΣ (13:30:01 - 14:00:00)	871.77	777.68	59.45	9.14	7th Period (13:30:01 - 14:00:00)
Η' ΧΡΟΝΙΚΗ ΠΕΡΙΟΔΟΣ (14:00:01 - 14:30:00)	1,017.86	940.68	46.09	6.64	8th Period (14:00:01 - 14:30:00)
Θ' ΧΡΟΝΙΚΗ ΠΕΡΙΟΔΟΣ (14:30:01 - 15:00:00)	970.95	930.09	45.77	8.09	9th Period (14:30:01 - 15:00:00)
Ι' ΧΡΟΝΙΚΗ ΠΕΡΙΟΔΟΣ (15:00:01 - 15:30:00)	1,086.59	994.55	60.14	7.86	10th Period (Από 15:00:01 - 15:30:00)
ΙΑ' ΧΡΟΝΙΚΗ ΠΕΡΙΟΔΟΣ (15:30:01 - 16:00:00)	1,096.77	1,006.23	54.55	10.09	11th Period (15:30:01 - 16:00:00)
ΙΒ' ΧΡΟΝΙΚΗ ΠΕΡΙΟΔΟΣ (Από 16:00:01 - 16:30:00)	1,219.77	1,116.09	68.05	15.09	12th Period (16:00:01 - 16:30:00)
ΙΓ' ΧΡΟΝΙΚΗ ΠΕΡΙΟΔΟΣ (Από 16:30:01)	2,169.05	1,989.18	118.00	19.50	13th Period (16:30:01)
Γ(i) ΧΡΟΝΙΚΗ ΠΕΡΙΟΔΟΣ (Από 16:50:00) - ΤΕΛΕΥΤΑΙΑ 10 ΛΕΠΤΑ	993.14	901.73	58.68	9.32	C (i) (From 16:50:00) Last ten minutes of Continuous Trading
Γ(ii) ΑΞΙΑ 30% ΠΡΑΞΕΩΝ ΤΟΥ ΒΑΣΙΚΟΥ ΠΙΝΑΚΑ	4,854.64	4,435.59	267.14	53.91	C (ii) The Value of 30% of the trades which are included to the calculation of the closing prices
ΣΥΝΟΛΟ*	15,261.77	13,987.41	816.00	141.23	TOTAL
* δεν περιλαμβάνεται η αξία των συναλλαγών στο άνοιγμα					

Μηνιαίοι μέσοι όροι spread - Σύνολο αγορών Monthly average spread - Total of markets

ΜΗΝΑΣ-ΕΤΟΣ MONTH/YEAR	Spread πράξεων * Trades spread *	Time (συνεδρίασης) spread ** Time spread **	Μέση Ημερήσια Αξία συναλλαγών Average Transactions Value
11-15	3.901	6.871	43.510
12-15	4.051	6.780	187.714
01-16	4.694	7.341	74.835
02-16	4.961	7.175	60.742
03-16	5.021	8.065	80.113
04-16	4.174	6.919	58.239
05-16	4.757	6.244	103.138
06-16	4.680	7.240	79.291
07-16	4.513	7.566	40.975
08-16	4.090	7.590	38.486
09-16	4.486	6.513	37.522
10-16	4.049	6.816	45.402
11-16	4.809	7.817	54.978

4. Μηνιαίοι μέσοι όροι spread - Σύνολο αγορών
Monthly average spread - Total markets

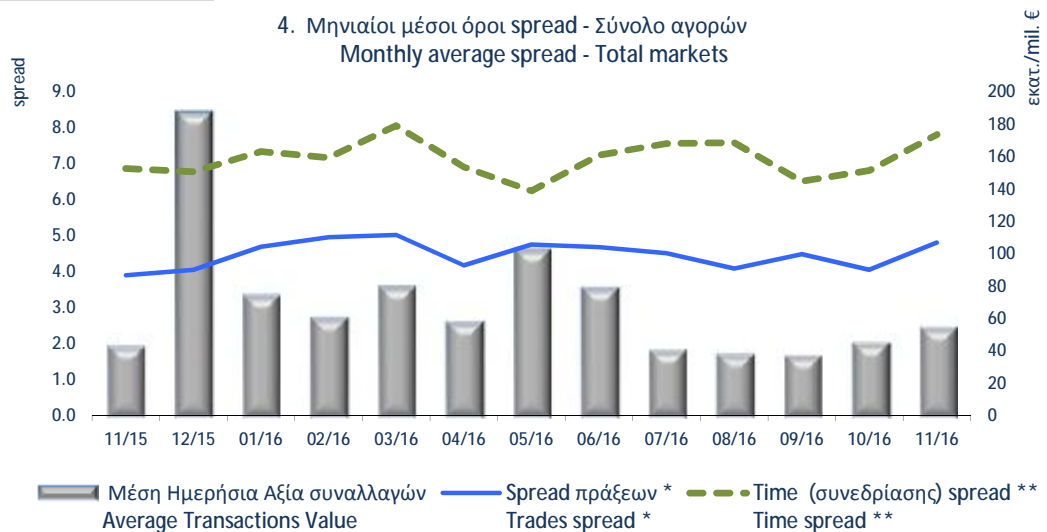

Spread: Ως spread ορίζεται το ηπλίκο της διαφοράς της καλύτερης τιμής αγοράς από την καλύτερη τιμή πώλησης προς το ημιάθροισμα αυτών των τιμών.

Spread: The spread is defined as the ratio of the difference between the best ask and the best bid price over the average of the sum of the two prices.

* **Spread πράξεων:** Ο σταθμισμένος, με την ποσοστιαία αξία συναλλαγών των πράξεων, μέσος όρος των spread που αντιστοιχούν σε αυτές τις πράξεις. Το spread που αντιστοιχεί στην αξία συναλλαγών κάποιας πράξης είναι αυτό που παρατηρείται ακριβώς πριν τη διενέργεια της πράξης.

Trades spread: The weighted, by traded value, average of the spreads corresponding to these trades. The spread that corresponds to a trade is the one experienced exactly before the trade.

Spread συνεδρίασης: Ο σταθμισμένος, με την ποσοστιαία χρονική διάρκεια, μέσος όρος των spread που παρατηρούνται κατά τη διάρκεια της συνεδρίασης.

Time spread: The weighted, by time duration, average of spreads experienced during a trading session.

Μηνιαία μέση κυκλοφοριακή ταχύτητα
Monthly average velocity

ΜΗΝΑΣ-ΕΤΟΣ MONTH/YEAR	ΚΥΡΙΑ ΑΓΟΡΑ MAIN MARKET	ΧΑΜΗΛΗΣ ΔΙΑΣΠΟΡΑΣ LOW DISPERSION	ΕΠΙΤΗΡΗΣΗΣ SURVEILLANCE	ΣΥΝΟΛΟ ΑΓΟΡΩΝ TOTAL MARKETS	FTSE®/ATHEX Large Cap	Γενικός Δείκτης ΧΑ ATHEX Composite Index
11-15	0.111%	0.004%	0.002%	0.105%	0.126%	0.115%
12-15	0.369%	0.003%	0.002%	0.348%	0.427%	0.388%
01-16	0.179%	0.003%	0.003%	0.165%	0.205%	0.188%
02-16	0.169%	0.002%	0.004%	0.156%	0.194%	0.177%
03-16	0.193%	0.001%	0.003%	0.180%	0.219%	0.201%
04-16	0.139%	0.001%	0.060%	0.129%	0.156%	0.144%
05-16	0.216%	0.001%	0.010%	0.201%	0.242%	0.225%
06-16	0.183%	0.001%	0.009%	0.170%	0.206%	0.190%
07-16	0.100%	0.001%	0.004%	0.092%	0.111%	0.104%
08-16	0.063%	0.000%	0.003%	0.058%	0.071%	0.065%
09-16	0.089%	0.002%	0.005%	0.083%	0.100%	0.093%
10-16	0.072%	0.010%	0.010%	0.067%	0.079%	0.074%
11-16	0.118%	0.005%	0.006%	0.110%	0.133%	0.123%

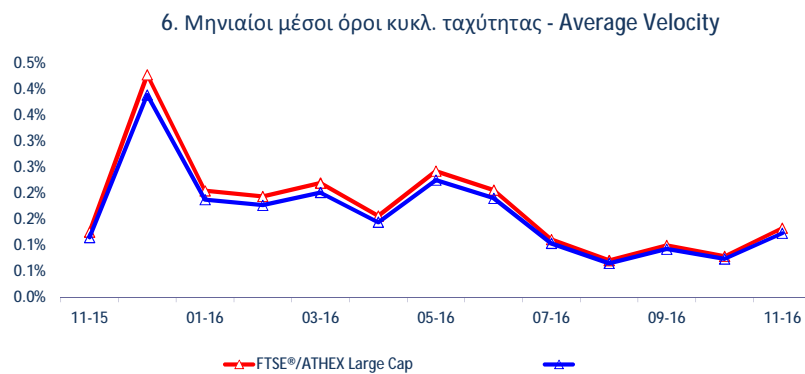
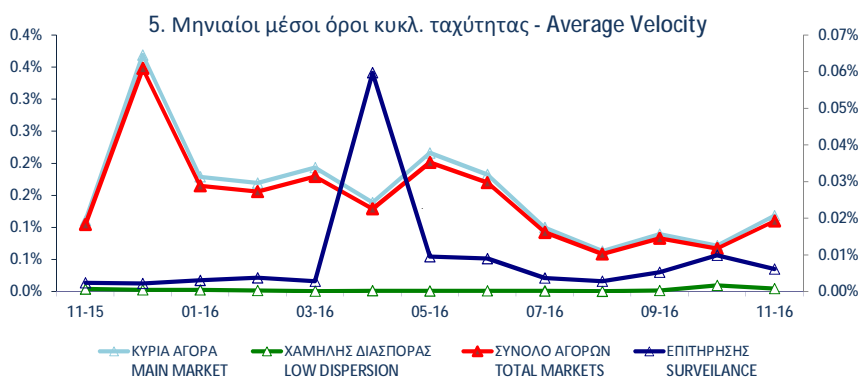

$$\sum_{i=1}^m \frac{V_i}{XA_i}$$

V_i : αξία συναλλαγών της μετοχής για κάθε μέρα διαπραγμάτευσης i - trading value of the stock in each trading day i

XA_i : χρηματιστηριακή αξία της μετοχής - market capitalisation of the stock

m : αριθμός ημερών που διαπραγματεύτηκε η μετοχή - number of trading days of the stock

Μηνιαία ιστορική μεταβλητότητα (volatility) Monthly historical volatility

ΜΗΝΑΣ-ΕΤΟΣ MONTH/YEAR	ΚΥΡΙΑ ΑΓΟΡΑ MAIN MARKET	ΧΑΜΗΛΗΣ ΔΙΑΣΠΟΡΑΣ LOW DISPERSION	ΕΠΙΤΗΡΗΣΗΣ SURVEILLANCE	ΣΥΝΟΛΟ ΑΓΟΡΩΝ TOTAL MARKETS	FTSE®/ATHEX Large Cap	Γενικός Δείκτης ΧΑ ATHEX Composite Index
11-15	15.47%	20.04%	26.12%	15.51%	16.89%	14.51%
12-15	16.07%	19.19%	23.47%	14.50%	21.07%	17.57%
01-16	14.81%	17.55%	25.69%	13.73%	13.85%	13.67%
02-16	17.95%	18.06%	27.03%	16.50%	22.69%	18.64%
03-16	15.75%	19.09%	28.69%	15.91%	14.14%	14.54%
04-16	14.11%	13.35%	25.18%	14.50%	11.58%	12.59%
05-16	14.09%	16.93%	20.40%	13.68%	10.58%	11.66%
06-16	18.51%	17.07%	18.51%	17.16%	21.03%	19.17%
07-16	13.11%	14.35%	17.51%	12.28%	10.05%	12.55%
08-16	12.40%	18.97%	18.22%	11.67%	9.40%	11.43%
09-16	13.86%	18.21%	19.14%	13.34%	9.11%	11.44%
10-16	12.29%	18.54%	18.20%	12.68%	7.56%	9.77%
11-16	13.25%	14.36%	21.74%	13.75%	10.44%	10.64%

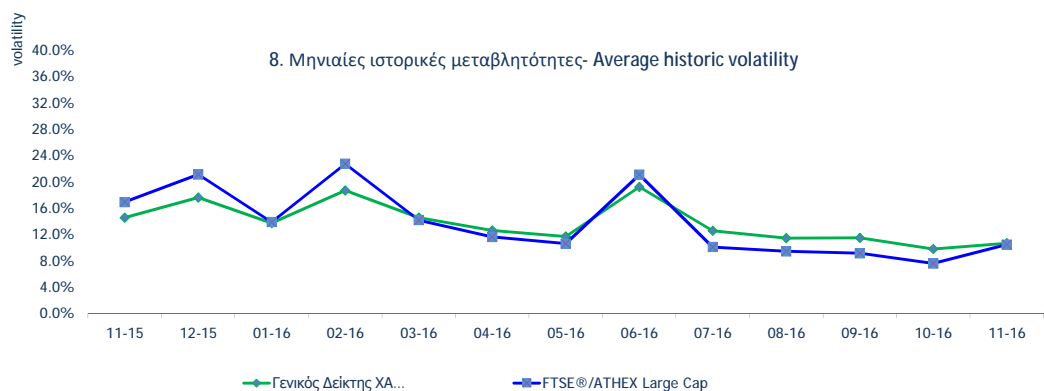
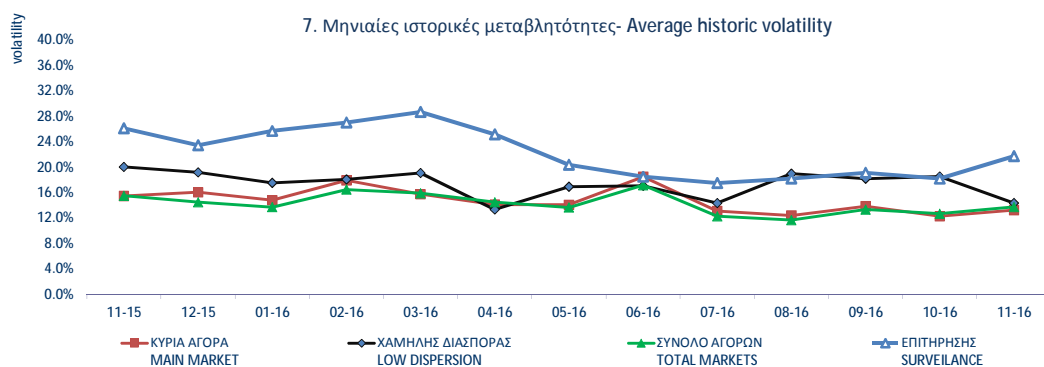

Μηνιαία Μεταβλητότητα: Προκύπτει από την μεταβολή των τιμών κλεισίματος για κάθε συνεδριακή ημέρα του μήνα.
Volatility: Is calculated from the closing price changes for each working day of the month.

ΟΜΟΛΟΓΑ ΔΙΑΠΡΑΓΜΑΤΕΥΣΙΜΑ ΣΤΗΝ Α.Α.Σ.Ε. BONDS TRADED IN FIXED INCOME SECURITIES' MARKET

Όνομαστική Αξία Nominal Value	Σημερινό Επιτόκιο Today's Interest Rate	Αξία Τελευταίου Αποπληρωθέντος Τόκου Value of Last Paid	Δεδουλευμένοι Τόκοι Accrued Interest	Απόδοση στη Λήξη Yield to Maturity (%)	Ημερομηνία Έκδοσης Issue Date	Διάρκεια (Έτη) No. Σημείωσης - Note Nr	Όνομασία Name	Μηνιαίες Τιμές Συναλλαγών επί τοίς Εκατό (%)			Όγκος συναλλαγών Volume of Transactions	Αξία Συναλλαγών (χιλ. €) Value of Transactions (thous. €)	Τιμές Έτους από 1.1. 2016		
								Κατώτερη - Low (%)	Ανώτερη - High (%)	Μηνιαίες Τιμές Συναλλαγών επί τοίς Εκατό (%)			Κατώτερη - Low (%)	Ανώτερη - High (%)	
ΟΜΟΛΟΓΑ ΕΠΙΧΕΙΡΗΣΕΩΝ - CORPORATE BONDS															
€	13.76	0.00%	0.18		12.07.07	18	ΝΗΡΕΥΣ ΙΧΘΥΟΚΑΛΛΙΕΡΓΕΙΕΣ Α.Ε. (Μ.Ο.Δ.) - NIREUS S.A. (Convertible)	100.00	100.00	100.00			10.00	150.00	
€	1.00	7.00%	0.02	...	29.07.13	6	MARFIN INVESTMENT GROUP Α.Ε. ΣΕΙΡΑ Α (Μ.Ο.Δ.) - MARFIN INVESTMENT GROUP S.A. SERIES A (Convert.)	1.00	1.00	1.00			1.00	1.00	
€	1.00	6.30%	0.02	...	29.07.13	7	MARFIN INVESTMENT GROUP Α.Ε. ΣΕΙΡΑ Β (Μ.Ο.Δ.) - MARFIN INVESTMENT GROUP S.A. SERIES B (Convert.)	0.85	0.85	0.85			0.85	0.85	
€	1.00	5.00%	0.01	0.0082	4.79	04.10.16	5	HOUSEMARKET Α.Ε. (Μη Μετατρέψιμο) - HOUSEMARKET S.A. (Non Convertible)	100.30	101.30	100.67	689,251	697.45	99.90	101.30
€	0.30	1.00%	0.00		11.10.16	9	FORTHNET Α.Ε. (Μ.Ο.Δ.) - FORTHNET S.A. (Convertible)	100.00	100.00	100.00			100.00	100.00	

ΟΜΟΛΟΓΑ ΔΙΑΠΡΑΓΜΑΤΕΥΣΙΜΑ ΣΤΗΝ Α.Α.Σ.Ε. BONDS TRADED IN FIXED INCOME SECURITIES' MARKET

Όνομαστική Αξία Nominal Value	Σημερινός Επιτόκιο Today's Interest Rate	Αξία Τελευταίου Αποπληρωθέντος Τόκου Value of Last Paid	Ακρωτήριο Τόκοι Accrued Interest	Απόδοση στη Λήξη Yield to Maturity (%)	Ημερομηνία Έκδοσης Issue Date	Διάρκεια (Έτη)- No Σημείωσης - Note Nr	Όνομασία Name	Μηνιαίες Τιμές Συναλλαγών επί τους Εκατό (%) Monthly Transactions Prices In Percentage			Όγκος Συναλλαγών Volume of Transactions	Αξία Συναλλαγών (χιλ. €) Value of Transactions (thous. €)	Τιμές Έτους από 1.1. 2016	
								Κατώτερη - Low (%)	Ανώτερη - High (%)	Κλείσιμο-Clc (%)			Κατώτερη - Low (%)	Ανώτερη - High (%)
ΟΜΟΛΟΓΑ ΕΛΛΗΝΙΚΟΥ ΔΗΜΟΣΙΟΥ - GOVERNMENT BONDS - DEMATERIALIZED SECURITIES														
€	1.00	3.00%	0.02		09.03.12	11	ΟΕΔ-ΣΤΘ-240223-11x-2,000-1,00 - GGB-FXD-240223-11Y-2.000-1.00	10.00	10.00	10.00		10.00	10.00	
€	1.00	3.00%	0.02		09.03.12	12	ΟΕΔ-ΣΤΘ-240224-12x-2,000-1,00 - GGB-FXD-240224-12Y-2.000-1.00	10.00	10.00	10.00		10.00	10.00	
€	1.00	3.00%	0.02		09.03.12	13	ΟΕΔ-ΣΤΘ-240225-13x-2,000-1,00 - GGB-FXD-240225-13Y-2.000-1.00	10.00	10.00	10.00		10.00	10.00	
€	1.00	3.00%	0.02		09.03.12	14	ΟΕΔ-ΣΤΘ-240226-14x-2,000-1,00 - GGB-FXD-240226-14Y-2.000-1.00	10.00	10.00	10.00		10.00	10.00	
€	1.00	3.00%	0.02		09.03.12	15	ΟΕΔ-ΣΤΘ-240227-15x-2,000-1,00 - GGB-FXD-240227-15Y-2.000-1.00	10.00	10.00	10.00		10.00	10.00	
€	1.00	3.00%	0.02		09.03.12	16	ΟΕΔ-ΣΤΘ-240228-16x-2,000-1,00 - GGB-FXD-240228-16Y-2.000-1.00	10.00	10.00	10.00		10.00	10.00	
€	1.00	3.00%	0.02		09.03.12	17	ΟΕΔ-ΣΤΘ-240229-17x-2,000-1,00 - GGB-FXD-240229-17Y-2.000-1.00	10.00	10.00	10.00		10.00	10.00	
€	1.00	3.00%	0.02		09.03.12	18	ΟΕΔ-ΣΤΘ-240230-18x-2,000-1,00 - GGB-FXD-240230-18Y-2.000-1.00	10.00	10.00	10.00		10.00	10.00	
€	1.00	3.00%	0.02		09.03.12	19	ΟΕΔ-ΣΤΘ-240231-19x-2,000-1,00 - GGB-FXD-240231-19Y-2.000-1.00	10.00	10.00	10.00		10.00	10.00	
€	1.00	3.00%	0.02		09.03.12	20	ΟΕΔ-ΣΤΘ-240232-20x-2,000-1,00 - GGB-FXD-240232-20Y-2.000-1.00	10.00	10.00	10.00		10.00	10.00	
€	1.00	3.00%	0.02		09.03.12	21	ΟΕΔ-ΣΤΘ-240233-21x-2,000-1,00 - GGB-FXD-240233-21Y-2.000-1.00	10.00	10.00	10.00		10.00	10.00	
€	1.00	3.00%	0.02		09.03.12	22	ΟΕΔ-ΣΤΘ-240234-22x-2,000-1,00 - GGB-FXD-240234-22Y-2.000-1.00	10.00	10.00	10.00		10.00	10.00	
€	1.00	3.00%	0.02		09.03.12	23	ΟΕΔ-ΣΤΘ-240235-23x-2,000-1,00 - GGB-FXD-240235-23Y-2.000-1.00	10.00	10.00	10.00		10.00	10.00	
€	1.00	3.00%	0.02		09.03.12	24	ΟΕΔ-ΣΤΘ-240236-24x-2,000-1,00 - GGB-FXD-240236-24Y-2.000-1.00	10.00	10.00	10.00		10.00	10.00	
€	1.00	3.00%	0.02		09.03.12	25	ΟΕΔ-ΣΤΘ-240237-25x-2,000-1,00 - GGB-FXD-240237-25Y-2.000-1.00	10.00	10.00	10.00		10.00	10.00	
€	1.00	3.00%	0.02		09.03.12	26	ΟΕΔ-ΣΤΘ-240238-26x-2,000-1,00 - GGB-FXD-240238-26Y-2.000-1.00	10.00	10.00	10.00		10.00	10.00	
€	1.00	3.00%	0.02		09.03.12	27	ΟΕΔ-ΣΤΘ-240239-27x-2,000-1,00 - GGB-FXD-240239-27Y-2.000-1.00	10.00	10.00	10.00		10.00	10.00	
€	1.00	3.00%	0.02		09.03.12	28	ΟΕΔ-ΣΤΘ-240240-28x-2,000-1,00 - GGB-FXD-240240-28Y-2.000-1.00	10.00	10.00	10.00		10.00	10.00	
€	1.00	3.00%	0.02		09.03.12	29	ΟΕΔ-ΣΤΘ-240241-29x-2,000-1,00 - GGB-FXD-240241-29Y-2.000-1.00	10.00	10.00	10.00		10.00	10.00	
€	1.00	3.00%	0.02		09.03.12	30	ΟΕΔ-ΣΤΘ-240242-30x-2,000-1,00 - GGB-FXD-240242-30Y-2.000-1.00	10.00	10.00	10.00		10.00	10.00	
€	1,000.00	4.75%	47.50		17.04.14	5	ΟΕΔ-ΣΤΘ-170419-05x-4,750-1,000 - GGB-FXD-170419-05Y-4.750-1,000	99.13	99.13	99.13		99.13	99.13	
€	1,000.00	3.38%	33.75		17.07.14	3	ΟΕΔ-ΣΤΘ-170717-03x-3,375-1,000 - GGB-FXD-170717-03Y-3.375-1,000	99.65	99.65	99.65		99.65	99.65	
€	1,000.00	0.45% flr	2.64		11.08.14	5	ΟΕΔ-ΚΥΜ-100819-05x-0,934-1,000 - GGB-FLT-100819-05Y-0.934-1,000	100.00	100.00	100.00		100.00	100.00	

ΟΜΟΛΟΓΑ ΔΙΑΠΡΑΓΜΑΤΕΥΣΙΜΑ ΜΕ ΤΗ ΜΕΘΟΔΟ ΕΚΦΩΝΗΣΗΣ-ΑΝΤΙΦΩΝΗΣΗΣ BONDS TRADED WITH THE OPEN OUTCRY METHOD

Όνομαστική Αξία / Ελάχιστη Διαπραγματευσιμη Ποσότητα Nominal Value / Minimum Nominal Traded Value	Σημερινό Επιτόκιο Today's Interest Rate	Αξία Τελευταίου Αποκοπέντος Τόκ/θίου Value of Last Paid Coupon	Απόδοση στη Λήξη	Ημερομηνία Έκδοσης Issue Date	Διάρκεια(Έτη) Duration (Years)	No. Σημείωσης - Note Nr	ΔΑΝΕΙΑ ONDS	Μηνιαίες Τιμές Εκφώνησης Monthly Outcry Prices			Συναλλαγές σε Τεμάχια	Αξία Συναλλαγών	Τιμές Έτους από 1.1. 2016	
								Κατώτερη - Low	Ανώτερη-High	Τελευταία-Last			Κατώτερη Low	Ανώτερη High

ΝΟΜΙΚΩΝ ΠΡΟΣΩΠΩΝ ΚΑΙ ΕΤΑΙΡΕΙΩΝ ΣΕ ΣΥΝΑΛΛΑΓΜΑ ΚΑΙ ΕΥΡΩ - CORPORATION BONDS IN FOREIGN CURRENCY AND EURO

GBP	10.00	2.50	0.250000	01/12/1928	09.04.00		E.K.T.E. - National Mortgage Bank						0.00	0.00
GBP	10.00	2.50	0.250000	01/12/1930	07.04.00		E.K.T.E. σειρά - National Mortgage B	2.27	2.27	2.27			2.27	2.27

ΣΗΜΕΙΩΣΕΙΣ ΟΜΟΛΟΓΩΝ - BONDS NOTES

ΑΠΟΔΟΣΕΙΣ ΟΜΟΛΟΓΩΝ: Υπολογίζεται η ετησιοποιημένη απόδοση στην λήξη του Ομολόγου στο νόμισμα εκδόσής του όπου α) δεν λαμβάνονται υπόψιν οι δυνατότητες μετατροπής των ομολογίων σε μετοχές και β) τα ομόλογα κυμαινόμενου επιτοκίου θεωρείται ότι μέχρι να λήξουν θα έχουν το σημερινό επιτόκιο / BONDS YIELD: Annualised Bond's Yield to Maturity (YTM) in terms of the Bond's clause is calculated, where a) the entitlement of a convertible bond to be converted into shares is not considered and b) the floating interest rate Bonds are considered to retain the current interest rate up to their redemption date.

Συντμήσεις - Abbreviations Α.Α.Σ.Ε = ΑΓΟΡΑ ΑΞΙΩΝ ΣΤΑΘΕΡΩΝ ΕΙΣΟΔΗΜΑΤΟΣ / F.I.S.M.=FIXED INCOME SECURITIES' MARKET

* Όσον αφορά τα ομόλογα που διαπραγματεύονται στην Α.Α.Σ.Ε όλες οι τιμές εκφράζονται επί τοις εκατό (%) της ονομαστικής τιμής τους. Ο όγκος συναλλαγών υπολογίζεται ως (Τεμάχια) * (Ονομαστική τιμή). ***

** Η αξία συναλλαγών υπολογίζεται ως (Τεμάχια)*(Ονομαστική Τιμή)*(Τιμή%)+(Δεδουλευμένοι Τόκοι) / All the prices for the bonds that are traded in the F.I.S.M. refer to percentage (%) upon the nominal value, while the volume of transactions refer to euro. Transactions Volume = (Pieces) * (Face Value). Transactions Value = (Pieces) * (Nominal value) * (price %) + (Accrued interest).

Σύμβολο ΟΑΣΗΣ OASHS Code	Χρεογράφα (1)	Αριθμός Εισηγμένων Χρεογράφων Number of Listed Securities (1)	Όνομαστική Αξία Χρημ/κή Αξία (Εκστ. Ευρώ) Market Capitalisation (Million Euro)(***)	% στη Συνολική Χρημ/κή Αξία% in Total Market Capitalisation	Κατηγορία - Category (\$)	No. Σημείωσης - Note Nr	Τιμή Κλεισίματος Closing Price	Τιμή Κλεισίματος Πρ. Μήνα Previous Month Closing % Μεταβολή Μηνός % Monthly Price Change	Κέρδη ανά Μετοχή Profits per Share		Έτος γράσης Fiscal Year		
									προ φόρων before tax	μετά φόρων after tax			
Τράπεζες													
10 Τίτλοι-Stocks, ΣΥΝΟΛΟ ΚΛΑΔΟΥ :		35,545,648,523	9,687.22	21.85									
ΑΛΦΑ	ALPHA BANK (ΚΟ)	1,536,881,200	0.3	2,920.07	6.59	K	1.90	1.56	21.79	-5.81	-3.84	2015	
ΑΛΦΑΤ	ALPHA ΤΡΑΠΕΖΑ (ΤΠΔ)	1,141,734,167	---			W	0.002	0.001	100.00	-5.81	-3.84	2015	
ΑΤΤ	ΑΤΤΙΣΑ BANK Α.Τ.Ε. (ΚΟ)	2,339,353,394	0.3	133.34	0.30	K	0.057	0.066	-13.64	-3.26	-1.87	2015	
ΕΛΛ	ΕΛΛΑΔΟΣ ΤΡΑΠΕΖΑ (ΚΟ)	19,864,886	5.6	203.62	0.46	K	10.25	10.17	0.79	0.00	0.00	---	
ΕΤΕ	ΕΘΝΙΚΗ ΤΡΑΠΕΖΑ (ΚΟ)	9,147,151,527	0.3	2,012.37	4.54	K	0.220	0.187	17.65	-7.98	-6.45	2015	
ΕΤΕΤΠ	ΕΘΝΙΚΗ ΤΡΑΠΕΖΑ (ΤΠΔ)	245,745,725	---			W	0.009	0.006	50.00	-7.98	-6.45	2015	
ΕΥΡΩΒ	ΤΡΑΠΕΖΑ EUROBANK ERGASIAS (ΚΟ)	2,185,998,765	0.3	1,545.50	3.49	K	0.707	0.536	31.90	-6.83	-3.74	2015	
ΚΥΠΡ	ΚΥΠΡΟΥ ΤΡΑΠΕΖΑ (ΚΟ)	8,922,944,533	0.1	1,079.68	2.43	K	8	0.121	0.135	-10.37	-0.04	-0.05	2015
ΠΕΙΡ	ΠΕΙΡΑΙΩΣ ΤΡΑΠΕΖΑ (ΚΟ)	8,733,183,280	0.3	1,737.90	3.92	K	0.199	0.151	31.79	-4.86	-3.12	2015	
ΠΕΙΡΤΠ	ΤΡ. ΠΕΙΡΑΙΩΣ (ΤΠΔ)	843,637,022	---			W	0.001	0.001	0.00	-4.86	-3.12	2015	
ΤΒΑΝΚ	T BANK (ΚΟ)	144,688,060	0.6	6.95	0.02	A	0.048	0.048	0.00	0.00	0.00	---	
ΤΤ	ΤΑΧΥΔΡΟΜΙΚΟ ΤΑΜΙΕΥΤΗΡΙΟ (ΚΟ)	284,465,964	3.7	47.79	0.11	A	0.168	0.168	0.00	0.00	0.00	---	
Ασφάλειες Ιδιοκτησίας & Ζημιών													
1 Τίτλοι-Stocks, ΣΥΝΟΛΟ ΚΛΑΔΟΥ :		27,503,677		53.91	0.12								
ΕΥΠΙΚ	ΕΥΡΩΠΑΪΚΗ ΠΙΣΤΗ (ΚΟ)	27,503,677	0.63	53.91	0.12	K	1.96	1.98	-1.01	0.59	0.41	2015	
Μεσίτες Ασφαλίσεων													
1 Τίτλοι-Stocks, ΣΥΝΟΛΟ ΚΛΑΔΟΥ :		6,000,000		.06	0.00								
ΕΥΒΡΚ	ΓΟΥΡΟΜΠΡΟΚΕΡΣ (ΚΟ)	6,000,000	0.6	0.06	0.00	E	0.010	0.010	0.00	-0.21	-0.18	2015	
Εταιρείες Επενδύσεων													
2 Τίτλοι-Stocks, ΣΥΝΟΛΟ ΚΛΑΔΟΥ :		11,595,608		11.15	0.03								
ΑΙΟΛΚ	ΑΙΟΛΙΚΗ ΑΕΕΧ (ΚΟ)	11,178,000	1.12	5.56	0.01	K	0.497	0.555	-10.45	0.00	0.00	2015	
ΑΝΔΡΟ	ΑΝΔΡΟΜΕΔΑ ΑΕΕΧ (ΚΟ)	417,608	16	5.60	0.01	K	13.40	13.00	3.08	0.00	0.00	2015	
Επενδυτικές Υπηρεσίες													
1 Τίτλοι-Stocks, ΣΥΝΟΛΟ ΚΛΑΔΟΥ :		65,368,563		307.89	0.69								
ΕΧΑΕ	ΕΛΛΗΝ. ΧΡΗΜΑΤΙΣΤΗΡΙΑ-Χ.Α. (ΚΟ)	65,368,563	1.08	307.89	0.69	K	4.71	4.50	4.67	0.21	0.14	2015	
Συμμετοχές & Ανάπτυξη Ακίνητης Περιουσίας													
5 Τίτλοι-Stocks, ΣΥΝΟΛΟ ΚΛΑΔΟΥ :		251,084,477		438.44	0.99								
ΒΑΛΚ	ΒΑΛΚΑΝ ΑΚΙΝΗΤΑ (ΚΟ)	20,121,710	1.21	3.82	0.01	A	0.190	0.190	0.00	0.00	0.00	---	
ΒΩΒΟΣ	ΒΩΒΟΣ ΜΠΑΜΠΗΣ (ΚΟ)	33,930,000	0.3	10.31	0.02	A	0.304	0.304	0.00	4.71	4.89	---	
ΕΛΒΙΟ	ΕΛΒΙΕΜΕΚ (ΚΟ)	7,085,888	1.59	21.26	0.05	E	3.00	3.18	-5.66	-0.01	-0.01	2015	
ΚΑΜΠ	REDS (ΚΟ)	57,434,884	1.31	19.59	0.04	K	0.341	0.311	9.65	0.04	0.04	2015	
ΚΕΚΡ	ΚΕΚΡΟΨ (ΚΟ)	13,202,756	0.35	3.89	0.01	K	0.295	0.310	-4.84	0.00	0.00	2015	
ΚΕΡΑΛ	ΚΕΡΑΜΕΙΑ-ΑΛΛΑΤΙΝΗ (ΚΟ)	24,619,524	0.5	2.17	0.00	A	0.088	0.088	0.00	0.00	0.00	---	
ΛΑΜΔΑ	LAMDA DEVELOPMENT(ΚΟ)	79,721,775	0.3	376.29	0.85	K	4.72	4.94	-4.45	-0.18	-0.28	2015	
ΠΑΣΑΛ	PASAL A.E. (ΚΟ)	14,967,940	0.5	1.11	0.00	E	0.074	0.240	-69.17	-1.77	-1.64	2015	
Υπηρεσίες Ακίνητης Περιουσίας													
1 Τίτλοι-Stocks, ΣΥΝΟΛΟ ΚΛΑΔΟΥ :		14,000,000		67.34	0.15								
ΑΣΤΑΚ	ALPHA ΑΣΤΙΚΑ ΑΚΙΝΗΤΑ (ΚΟ)	14,000,000	4.15	67.34	0.15	X	4.81	4.56	5.48	0.40	0.29	2015	
Ε.Ε.Α.Π. Βιομηχανικών & Επαγγελματικών Χώρων													
2 Τίτλοι-Stocks, ΣΥΝΟΛΟ ΚΛΑΔΟΥ :		310,382,774		1,133.11	2.56								
ΠΑΝΓΑΙ	ΕΘΝΙΚΗ ΠΑΝΓΑΙΑ (ΚΟ)	255,494,534	3	1,085.85	2.45	X	4.25	3.90	8.97	0.17	0.17	2015	
ΤΡΑΣΤΟ	TRASTOR Α.Ε.Ε.Α.Π. (ΚΟ)	54,888,240	1.13	47.26	0.11	X	0.861	1.00	-13.90	-0.17	-0.17	2015	
Εξειδικευμένες Ε.Ε.Α.Π.													
1 Τίτλοι-Stocks, ΣΥΝΟΛΟ ΚΛΑΔΟΥ :		101,260,000		799.95	1.80								
ΓΡΙΒ	GRIVALIA PROPERTIES (ΚΟ)	101,260,000	2.13	799.95	1.80	K	7.90	7.02	12.54	0.67	0.61	2015	
Εξειδικευμένες Χρηματοοικονομικές Υπηρεσίες													
1 Τίτλοι-Stocks, ΣΥΝΟΛΟ ΚΛΑΔΟΥ :		959,720,875		122.61	0.28								
ΜΙΓ	MARFIN INVESTMENT GROUP (ΚΟ)	939,510,748	0.3	121.20	0.27	K	0.129	0.131	-1.53	-0.12	-0.13	2015	
ΠΑΡΝ	ΠΑΡΝΑΣΣΟΣ (ΚΟ)	20,210,127	1.53	1.41	0.00	A	0.070	0.070	0.00	0.00	0.00	---	
Σταθερή Τηλεφωνία													
1 Τίτλοι-Stocks, ΣΥΝΟΛΟ ΚΛΑΔΟΥ :		490,150,389		4,215.29	9.51								
ΟΤΕ	ΟΤΕ (ΚΟ)	490,150,389	2.83	4,215.29	9.51	K	8.60	8.35	2.99	0.50	0.26	2015	
Εξοπλισμός Τηλεπικοινωνιών													
3 Τίτλοι-Stocks, ΣΥΝΟΛΟ ΚΛΑΔΟΥ :		149,049,815		48.17	0.11								
ΙΝΤΚΑ	INTRACOM HOLDINGS (ΚΟ)	133,025,996	1.41	40.44	0.09	K	0.304	0.327	-7.03	-0.06	-0.09	2015	
ΜΑΡΑΚ	ΜΑΡΑΚ ΗΛΕΚΤΡΟΝΙΚΗ (ΚΟ)	9,567,289	0.3	2.85	0.01	Δ	0.298	0.298	0.00	-0.21	-0.21	2015	
ΣΠΕΪΣ	SPACE HELLAS (ΚΟ)	6,456,530	1.61	4.87	0.01	K	0.755	0.644	17.24	0.12	0.12	2015	
Διυλιστήρια													
1 Τίτλοι-Stocks, ΣΥΝΟΛΟ ΚΛΑΔΟΥ :		110,782,980		1,353.77	3.05								
ΜΟΗ	ΜΟΤΟΡ ΟΪΛ (ΚΟ)	110,782,980	0.75	1,353.77	3.05	K	12.22	10.91	12.01	2.73	1.85	2015	
Καθετοποιημένες Εταιρ. Πετρελαίου & Φυσικού Αερίου													
2 Τίτλοι-Stocks, ΣΥΝΟΛΟ ΚΛΑΔΟΥ :		329,463,315		1,345.32	3.03								
ΕΛΙΝ	ΕΛΙΝΟΙΛ (ΚΟ)	23,828,130	0.5	21.92	0.05	K	0.920	0.694	32.56	0.23	0.15	2015	
ΕΛΠΕ	ΕΛΛΗΝΙΚΑ ΠΕΤΡΕΛΑΙΑ (ΚΟ)	305,635,185	2.18	1,323.40	2.98	K	4.33	4.17	3.84	0.13	0.15	2015	

P/E	Προ φόρων before tax	Μετα φόρων after tax	Μέρισμα / Προμήρεια 2014 Dividend / Interim	Μέρισμα / Προμήρεια 2015 Dividend / Interim	Μερίσματα/Δοσοληψή Dividend Yield (%) (14)	Διακυμάνσεις Τιμών Νοεμβρίου Monthly Price in November		Διακυμάνσεις Τιμών από 1/1/2016 Price Range since 1.1.2016		Αξία Συναλλαγών Value of Transactions (€) (15)	Όγκος Συναλλαγών Transactions Volume (1)	Αριθμός Πράξεων Number of Trades	Μηνιαία Ευρωπαϊσιμότητα Monthly Marketability (%)	Securities (1)
						Κατώτερη Low	Ανώτερη High	Κατώτερη Low	Ανώτερη High					
Banks														
										576,139,572.83	1,684,875,657	171,575	4.74	: TOTAL OF SECTOR
---	---	---	---	---	---	1.45	1.95	0.95	2.75	226,746,479.33	132,629,346	32,776	8.63	ALPHA BANK (CR)
---	---	---	---	---	---	0.00	0.00	0.00	0.00	46,132.12	25,236,855	268	2.21	ALPHA BANK (W)
---	---	---	---	---	---	0.06	0.07	0.04	0.28	2,553,945.57	41,632,764	3,950	1.78	ATTICA BANK S.A. (CR)
---	---	---	0.67	0.67	6.56	9.70	10.70	8.70	11.11	627,528.11	61,737	1,139	0.31	BANK OF GREECE (CR)
---	---	---	---	---	---	0.18	0.24	0.10	0.34	153,810,275.29	753,178,240	50,464	8.23	NATIONAL BANK (CR)
---	---	---	---	---	---	0.01	0.01	0.00	0.03	45,216.49	5,861,373	417	2.39	NATIONAL BANK (W)
---	---	---	---	---	---	0.49	0.74	0.24	1.17	95,841,832.84	157,785,780	45,626	7.22	EUROBANK ERGASIAS (CR)
---	---	---	---	---	---	0.12	0.14	0.12	0.17	12,817,587.14	97,853,582	4,114	1.10	BANK OF CYPRUS (CR)
---	---	---	---	---	---	0.14	0.21	0.07	0.31	83,649,748.41	469,808,447	32,797	5.38	PIRAEUS BANK (CR)
---	---	---	---	---	---	0.00	0.00	0.00	0.00	827.53	827,533	24	0.10	PIRAEUS BANK (W)
---	---	---	---	---	---	0.05	0.05	0.05	0.05	0.00	0	0	0.00	T BANK (CR)
---	---	---	---	---	---	0.17	0.17	0.17	0.17	0.00	0	0	0.00	TT HELLENIC POSTBANK (CR)
Property & Casualty Insurance														
										83,811.37	43,978	144	0.16	: TOTAL OF SECTOR
2.4	3.4	---	0.06	3.06	1.85	1.99	1.21	2.10		83,811.37	43,978	144	0.16	EUROPEAN RELIANCE INSUR. (CR)
Insurance Brokers														
										0.00	0	0	0.00	: TOTAL OF SECTOR
---	---	---	---	---	---	0.01	0.01	0.01	0.01	0.00	0	0	0.00	EUROBROKERS S.A. (CR)
Equity Investment Instruments														
										176,872.14	336,802	178	2.90	: TOTAL OF SECTOR
---	---	---	---	---	---	0.45	0.68	0.38	0.70	154,450.60	335,158	155	3.00	AEOLIAN INVESTMENT FUND (CR)
---	---	---	---	---	---	13.00	14.00	11.53	14.00	22,421.54	1,644	23	0.39	ANDROMEDA SA (CR)
Investment Services														
										10,188,007.85	2,164,480	5,989	3.31	: TOTAL OF SECTOR
25.8	38.3	0.21	0.10	2.18	4.43	5.05	3.40	5.56		10,188,007.85	2,164,480	5,989	3.31	HELLENIC EXCHANGES-A.S.E. (CR)
Real Estate Holding & Development														
										3,965,066.07	887,807	3,444	0.35	: TOTAL OF SECTOR
---	---	---	---	---	---	0.19	0.19	0.19	0.19	0.00	0	0	0.00	BALKAN R.E. (CR)
---	---	---	---	---	---	0.30	0.30	0.30	0.30	0.00	0	0	0.00	BABIS VOVOIS SA (CR)
---	---	---	---	---	---	2.90	3.18	2.90	3.97	350.30	117	3	0.00	ELVIEMEK (CR)
8.6	8.5	---	---	---	---	0.31	0.34	0.28	0.41	4,337.27	13,774	22	0.02	REDS S.A. (CR)
---	---	---	---	---	---	0.27	0.40	0.18	0.40	11,602.83	36,962	168	0.28	KEKROPS SA (CR)
---	---	---	---	---	---	0.09	0.09	0.09	0.09	0.00	0	0	0.00	KERAMIA-ALLATINI (CR)
---	---	---	---	---	---	4.55	5.12	3.12	5.12	3,947,817.43	826,461	3,238	1.04	LAMDA DEVELOPMENT SA (CR)
---	---	---	---	---	---	0.06	0.24	0.06	0.30	958.24	10,493	13	0.07	PASAL DEVELOPMENT S.A. (CR)
Real Estate Services														
										26,785.59	5,734	79	0.04	: TOTAL OF SECTOR
11.8	16.4	---	---	---	---	4.32	5.39	4.11	7.30	26,785.59	5,734	79	0.04	ALPHA REAL ESTATE SA(CR)
Industrial & Office REITs														
										31,232.41	27,660	36	0.01	: TOTAL OF SECTOR
29.2	30.1	---	0.20	4.79	3.90	4.35	3.22	6.03		4,442.87	1,066	11	0.00	NBG PANGAEA (CR)
---	---	---	---	---	---	0.85	1.06	0.61	1.25	26,789.54	26,594	25	0.05	TRASTOR REAL EST. INV. CO.(CR)
Specialty REITs														
										7,808,891.05	1,068,445	2,662	1.06	: TOTAL OF SECTOR
11.1	12.0	0.30	0.31	3.97	6.86	7.90	6.46	7.90		7,808,891.05	1,068,445	2,662	1.06	GRIVALIA PROPERTIES (CR)
Specialty Finance														
										5,736,035.27	45,651,212	7,862	4.76	: TOTAL OF SECTOR
---	---	---	---	---	---	0.11	0.14	0.05	0.22	5,736,035.27	45,651,212	7,862	4.86	MARFIN INVESTMENT GROUP (CR)
---	---	---	---	---	---	0.07	0.07	0.07	0.07	0.00	0	0	0.00	PARNASOS ENTERP. (CR)
Fixed Line Telecommunications														
										120,846,412.18	14,699,894	22,711	3.00	: TOTAL OF SECTOR
18.4	35.2	0.08	0.10	1.16	7.86	8.60	6.55	9.71		120,846,412.18	14,699,894	22,711	3.00	OTE (CR)
Telecommunications Equipment														
										477,885.45	1,531,586	1,930	1.03	: TOTAL OF SECTOR
---	---	---	---	---	---	0.29	0.33	0.25	0.39	477,489.45	1,531,046	1,927	1.15	INTRACOM HOLDINGS (CR)
---	---	---	---	---	---	0.30	0.30	0.30	0.30	0.00	0	0	0.00	MARAC ELECTRONICS (CR)
11.0	10.4	---	---	---	---	0.69	0.76	0.59	1.28	396.00	540	3	0.01	SPACE HELLAS SA (CR)
Exploration & Production														
										38,135,434.03	3,345,369	6,506	3.02	: TOTAL OF SECTOR
3.6	5.4	---	0.65	5.32	10.75	12.39	8.13	12.39		38,135,434.03	3,345,369	6,506	3.02	MOTOR OIL (CR)
Integrated Oil & Gas														
										12,748,612.31	2,944,885	8,788	0.89	: TOTAL OF SECTOR
3.5	5.3	---	0.16	17.39	0.69	0.96	0.63	1.25		677.78	750	11	0.00	ELINOIL S.A. (CR)
31.7	27.4	---	---	---	---	3.97	4.68	2.74	4.68	12,747,934.53	2,944,135	8,777	0.96	HELLENIC PETROLEUM (CR)

Σύμβολο ΟΑΣΗΣ OASHS Code	Χρονογράφα (1)	Αριθμός Εισηγμένων Χρονογράφων Number of Listed Securities (1)	Ονομαστική Αξία Χρημ/κή Αξία (Εκπ. Ευρώ) Market Capitalisation (Million Euro)(***)	% στη Συνολική Χρημ/κή Αξία% in Total Market Capitalisation	Κατηγορία - Category (\$)	No. Σημείωσης - Note Nr	Τιμή Κλεισίματος Closing Price	Τιμή Κλεισίματος Πρ. Μήνα Previous Month Closing % Μεταβολή Μηνός % Monthly Price Change	Κέρδη ανά Μετοχή Profits per Share		Έτος γοήσης Fiscal year	
									προ φόρων before tax	μετά φόρων after tax		
Συμβατικός Ηλεκτρισμός												
1 Τίτλοι-Stocks, ΣΥΝΟΛΟ ΚΛΑΔΟΥ :		232,000,000	712.24	1.61								
ΔΕΗ	ΔΕΗ (ΚΟ)	232,000,000	4.6	712.24	1.61	K	3.07	2.98	3.02	-0.46	-0.44	2015
Υδρευση												
2 Τίτλοι-Stocks, ΣΥΝΟΛΟ ΚΛΑΔΟΥ :		142,800,000	707.04	1.59								
ΕΥΑΠΣ	ΕΥΑΘ (ΚΟ)	36,300,000	1.12	123.42	0.28	K	3.40	3.48	-2.30	0.57	0.37	2015
ΕΥΔΑΠ	ΕΥΔΑΠ (ΚΟ)	106,500,000	0.6	583.62	1.32	K	5.48	5.40	1.48	0.53	0.41	2015
Βασικά Χημικά												
1 Τίτλοι-Stocks, ΣΥΝΟΛΟ ΚΛΑΔΟΥ :		26,730,187	24.06	0.05								
ΕΛΤΟΝ	ΕΛΤΟΝ (ΚΟ)	26,730,187	0.6	24.06	0.05	K	0.900	0.870	3.45	0.14	0.10	2015
Εξειδικευμένα Χημικά												
5 Τίτλοι-Stocks, ΣΥΝΟΛΟ ΚΛΑΔΟΥ :		133,474,808	367.27	0.83								
ΔΑΙΟΣ	ΔΑΙΟΣ ΠΛΑΣΤΙΚΑ (ΚΟ)	15,000,000	0.3	43.50	0.10	K	2.90	2.90	0.00	0.13	-0.17	2015
ΔΡΟΥΚ	ΝΤΡΟΥΚΦΑΡΜΠΕΝ ΕΛΛΑΣ (ΚΟ)	3,873,120	0.3	1.63	0.00	K	0.420	0.420	0.00	0.34	0.30	2015
ΠΛΑΘ	ΠΛΑΣΤΙΚΑ ΘΡΑΚΗΣ (ΚΟ)	45,094,620	0.66	91.99	0.21	K	2.04	1.79	13.97	0.29	0.22	2015
ΠΛΑΚΡ	ΠΛΑΣΤΙΚΑ ΚΡΗΤΗΣ (ΚΟ)	41,068,800	0.42	210.27	0.47	K	5.12	5.00	2.40	0.98	0.68	2015
ΣΠΥΡ	ΣΠΥΡΟΥ ΑΓΡ. ΟΙΚ. (ΚΟ)	28,438,268	0.3	19.88	0.04	K	0.699	0.699	0.00	-0.10	-0.10	2015
Αλουμίνιο												
1 Τίτλοι-Stocks, ΣΥΝΟΛΟ ΚΛΑΔΟΥ :		27,016,250	5.7	0.01								
ΑΛΚΟ	ΑΛΚΟ ΕΛΛΑΣ (ΚΟ)	5,000,000	0.4	0.90	0.00	A	0.180	0.180	0.00	0.00	0.00	---
ΑΛΜΥ	ΑΛΟΥΜΥΛ (ΚΟ)	22,016,250	0.37	4.80	0.01	K	0.218	0.260	-16.15	-0.35	-0.37	2015
Μη Σιδηρούχα Μέταλλα												
2 Τίτλοι-Stocks, ΣΥΝΟΛΟ ΚΛΑΔΟΥ :		218,195,489	731.19	1.65								
ΜΥΤΙΛ	ΜΥΤΙΛΗΝΑΙΟΣ (ΚΟ)	116,915,862	0.97	693.31	1.56	K	5.93	5.21	13.82	0.89	0.65	2015
ΧΑΚΟΡ	ΧΑΛΚΟΡ (ΚΑ)	101,279,627	0.38	37.88	0.09	K	0.374	0.360	3.89	-0.29	-0.32	2015
Χάλυβας												
8 Τίτλοι-Stocks, ΣΥΝΟΛΟ ΚΛΑΔΟΥ :		228,005,361	102.78	0.23								
ΕΛΣΤΡ	ΕΛΑΣΤΡΟΝ (ΚΟ)	18,421,516	1	12.62	0.03	K	0.685	0.590	16.10	-0.10	-0.13	2015
ΚΟΡΔΕ	ΚΟΡΔΕΛΟΥ Χ. ΑΦΟΙ (ΚΟ)	21,224,340	0.42	5.65	0.01	K	0.266	0.363	-26.72	0.00	0.00	2015
ΛΕΒΚ	ΛΕΒΕΝΤΕΡΗΣ Ν. (ΚΑ)	8,321,682	0.67	2.32	0.01	K	0.209	0.250	-16.40	0.00	0.00	2015
ΛΕΒΠ	ΛΕΒΕΝΤΕΡΗΣ Ν. (ΠΑ)	2,160,524	0.67			K	0.270	0.280	-3.57	0.00	0.00	2015
ΜΠΤΚ	ΜΠΗΤΡΟΣ ΣΥΜΜΕΤΟΧΙΚΗ (ΚΟ)	15,842,391	1.51	3.07	0.01	K	0.194	0.215	-9.77	-0.55	-0.51	2015
ΣΙΔΑΜ	ΣΙΔΑΜ (ΚΟ)	10,186,667	1.35	2.56	0.01	E	0.251	0.291	-13.75	-0.58	-0.70	2015
ΣΩΛΚ	ΣΩΛ/ΓΕΙΑ ΚΟΡΙΝΘΟΥ (ΚΟ)	124,170,201	0.78	76.49	0.17	K	0.616	0.617	-0.16	0.10	0.06	2015
ΤΖΚΑ	ΤΖΙΡΑΚΙΑΝ ΠΡΟΦΙΛ (ΚΑ)	1,270,000	0.3	0.08	0.00	E	0.060	0.060	0.00	0.00	0.00	2015
ΧΑΛΥΒ	ΧΑΛΥΒΔΟΦΥΛΛΩΝ (ΚΟ)	26,408,040	0.3	0.00	0.00	A	0.000	0.120	---	0.00	0.00	---
Ορυχεία												
1 Τίτλοι-Stocks, ΣΥΝΟΛΟ ΚΛΑΔΟΥ :		468,700	2.91	0.01								
ΜΕΡΚΟ	ΜΕΡΜΕΡΕΝ ΚΟΜΒ. Α.Δ. ΡΡ. (ΕΛΠ)	468,700	---	2.91	0.01	K	6.20	5.71	8.58	0.00	0.00	2015
Οικοδομικά Υλικά & Εξαρτήματα												
10 Τίτλοι-Stocks, ΣΥΝΟΛΟ ΚΛΑΔΟΥ :		231,308,832	1,849.56	4.17								
ΑΚΡΙΤ	ΑΚΡΙΤΑΣ (ΚΟ)	13,000,000	1	1.83	0.00	E	0.141	0.150	-6.00	-0.84	-0.81	2015
ΒΙΟΣΚ	UNIBIOS (ΚΟ)	15,627,315	0.3	2.27	0.01	K	0.145	0.131	10.69	-0.01	-0.03	2015
ΙΚΤΙΝ	ΙΚΤΙΝΟΣ ΕΛΛΑΣ (ΚΟ)	28,580,100	0.4	24.18	0.05	K	0.846	0.923	-8.34	0.15	0.07	2015
ΚΥΡΜ	ΚΥΡΙΑΚΙΔΗΣ Η.- F.H.L. (ΚΟ)	23,286,253	0.99	72.42	0.16	K	3.11	3.00	3.67	0.47	0.28	2015
ΜΑΘΙΟ	ΜΑΘΙΟΣ ΠΥΡΙΜΑΧΑ (ΚΟ)	9,819,370	0.69	3.39	0.01	K	0.345	0.329	4.86	-0.02	-0.02	2015
ΜΟΝΤΑ	ΒΑΡΒΕΡΗΣ Ν. - MODA BAGNO (ΚΟ)	18,810,000	0.4	3.54	0.01	K	0.188	0.084	123.81	-0.03	-0.06	2015
ΞΥΛΚ	ΙΝΤΕΡΓΟΥΝΤ-ΞΥΛΕΜΠΟΡΙΑ (ΚΟ)	34,986,430	0.44	2.47	0.01	K	0.061	0.067	-8.96	-0.01	-0.01	2015
ΞΥΛΠ	ΙΝΤΕΡΓΟΥΝΤ-ΞΥΛΕΜΠΟΡΙΑ (ΠΟ)	2,566,836	0.44			K	0.129	0.154	-16.23	-0.01	-0.01	2015
ΤΙΤΚ	ΤΙΤΑΝ (ΚΟ)	77,063,568	4	1,739.47	3.92	K	21.30	21.17	0.61	0.50	0.42	2015
ΤΙΤΠ	ΤΙΤΑΝ (ΠΟ)	7,568,960	4			K	12.95	12.00	7.92	0.50	0.42	2015
Κατασκευές												
10 Τίτλοι-Stocks, ΣΥΝΟΛΟ ΚΛΑΔΟΥ :		719,646,358	520.93	1.17								
ΑΒΑΣ	J. & P. - ΑΒΑΣ (ΚΟ)	77,654,850	0.58	31.37	0.07	K	0.404	0.473	-14.59	-0.40	-0.48	2015
ΑΕΓΕΚ	ΑΕΓΕΚ (ΚΟ)	33,301,715	0.32	1.27	0.00	A	0.038	0.038	0.00	-1.05	-0.95	---
ΑΘΗΝΑ	ΑΘΗΝΑ (ΚΟ)	13,465,290	0.3	5.49	0.01	X	0.408	0.061	-33.11	-0.39	-0.41	2015
ΑΤΤΙΚ	ΑΤΤΙ - ΚΑΤ (ΚΟ)	81,644,555	0.3	0.98	0.00	A	0.012	0.012	0.00	0.00	0.00	---
ΒΙΟΤ	ΒΙΟΤΕΡ (ΚΟ)	17,579,754	4.16	1.05	0.00	E	0.060	0.078	-23.08	-0.49	-0.57	2015
ΓΕΚΤΕΡ	ΓΕΚ ΤΕΡΝΑ (ΚΟ)	103,423,291	0.57	234.77	0.53	K	2.27	2.11	7.58	0.19	-0.04	2015
ΔΟΜΙΚ	ΔΟΜΙΚΗ ΚΡΗΤΗΣ (ΚΟ)	15,878,748	0.48	4.60	0.01	E	0.290	0.290	0.00	-0.03	-0.05	2015
ΕΔΡΑ	ΕΔΡΑΣΗ - ΨΑΛΛΙΔΑΣ Χ. (ΚΟ)	7,847,611	1.2	1.18	0.00	A	0.150	0.150	0.00	6.23	6.36	---
ΕΚΤΕΡ	ΕΚΤΕΡ (ΚΟ)	11,250,000	0.52	5.23	0.01	K	0.465	0.456	1.97	0.03	0.04	2015
ΕΛΛΑΚΤ	ΕΛΛΑΚΤΩΡ (ΚΟ)	177,001,313	1.03	203.55	0.46	K	1.15	1.24	-7.26	-0.30	-0.51	2015
ΙΝΚΑΤ	ΙΝΤΡΑΚΑΤ (ΚΟ)	23,154,250	1.36	9.63	0.02	K	0.416	0.444	-6.31	-0.19	-0.26	2015
ΚΛΜ	ΚΛΟΥΚΙΝΑΣ - ΛΑΠΠΑΣ (ΚΟ)	40,219,218	0.3	11.42	0.03	K	0.284	0.260	9.23	-0.02	-0.02	2015
ΜΗΧΚ	ΜΗΧΑΝΙΚΗ (ΚΟ)	66,937,526	0.7	9.19	0.02	A	0.100	0.100	0.00	0.00	0.00	---
ΜΗΧΠ	ΜΗΧΑΝΙΚΗ (ΠΟ)	25,968,987	0.7			A	0.096	0.096	0.00	0.00	0.00	---

P/E	Προ φόρων before tax	Μετα φόρων after tax	Μέρισμα / Προμήρεια 2014		Μέρισμα / Προμήρεια 2015		Μερίσματα/αποδόση Dividend Yield (%) ⁽¹⁴⁾		Διακυμάνσεις Τιμών Νοεμβρίου Monthly Price in November		Διακυμάνσεις Τιμών από 1/1/2016 Price Range since 1.1.2016		Αξία Συναλλαγών Value of Transactions ⁽⁶⁾	Όγκος Συναλλαγών Transactions Volume ⁽⁷⁾	Αριθμός Πράξεων Number of Trades	Μηνιαία Ευρεσιμότητα Monthly Marketability ⁽⁸⁾	Securities ⁽¹⁾		
			Dividend / Interim	Dividend / Interim	Dividend / Interim	Dividend / Interim	Κατώτερη Low	Ανώτερη High	Κατώτερη Low	Ανώτερη High									
Conventional Electricity																			
													22,964,931.37	7,594,393	13,553	3.27	: TOTAL OF SECTOR		
---	---		0.05	---	---	2.80	3.30	2.29	4.08	22,964,931.37	7,594,393	13,553	3.27	PPC (CR)					
Water																			
													6,640,286.93	1,253,654	6,361	0.88	: TOTAL OF SECTOR		
5.3	8.1		0.24	0.25	7.35	3.36	3.55	2.65	3.86	221,222.46	63,717	446	0.18	THESSALONIKA WATER & SEWERAGE					
9.5	12.2		0.20	0.31	5.66	5.09	5.54	3.60	6.10	6,419,064.47	1,189,937	5,915	1.12	EYDAP S.A. (CR)					
Commodity Chemicals																			
													55,639.20	64,818	296	0.24	: TOTAL OF SECTOR		
7.2	9.6		---	---	---	0.82	0.92	0.80	1.00	55,639.20	64,818	296	0.24	ELTON SA (CR)					
Specialty Chemicals																			
													1,123,439.61	544,168	1,257	0.41	: TOTAL OF SECTOR		
20.4	---		---	---	---	2.64	2.90	2.45	2.95	775.78	279	9	0.00	DAIOS PLASTICS SA (CR)					
1.4	1.6		---	---	---	0.42	0.42	0.36	0.55	0.00	0	0	0.00	DRUCKFARBEN HELLAS SA (CR)					
4.7	6.2		0.02	---	---	1.70	2.15	1.25	2.15	1,010,396.20	521,438	1,150	1.16	THRACE PLASTICS SA (CR)					
6.1	8.7		0.03	0.12	2.35	4.71	5.30	3.19	5.30	112,267.63	22,451	98	0.05	CRETE PLASTICS SA (CR)					
---	---		---	---	---	0.70	0.70	0.63	0.70	0.00	0	0	0.00	SPIROY AGRICULTURE SA (CR)					
Aluminum																			
													5,033.51	22,730	156	0.08	: TOTAL OF SECTOR		
---	---		---	---	---	0.18	0.18	0.18	0.18	0.00	0	0	0.00	ALCO HELLAS SA (CR)					
---	---		---	---	---	0.15	0.28	0.10	0.29	5,033.51	22,730	156	0.10	ALUMIL (CR)					
Nonferrous Metals																			
													32,525,589.77	6,088,676	13,130	2.79	: TOTAL OF SECTOR		
4.1	5.7		---	---	---	4.98	6.02	2.70	6.02	32,442,449.41	5,852,083	12,630	5.01	MYTILINEOS HOLDINGS (CR)					
---	---		---	---	---	0.32	0.38	0.19	0.43	83,140.36	236,593	500	0.23	HALKOR SA (CB)					
Steel																			
													378,155.50	628,070	1,438	0.28	: TOTAL OF SECTOR		
---	---		---	---	---	0.53	0.85	0.31	0.85	70,112.43	106,377	411	0.58	ELASTRON (CR)					
---	---		---	---	---	0.27	0.36	0.17	0.37	8,784.46	27,966	27	0.13	KORDELLOS BROS SA (CR)					
---	---		---	---	---	0.21	0.25	0.14	0.39	73.97	317	6	0.00	N. LEVEDERIS SA (CB)					
---	---		0.04	0.04	16.13	0.25	0.28	0.20	1.25	349.51	1,323	13	0.06	N. LEVEDERIS SA (PB)					
---	---		---	---	---	0.19	0.22	0.13	0.23	1,050.71	5,337	11	0.03	BITROS HOLDING SA (CR)					
---	---		---	---	---	0.16	0.29	0.10	0.38	895.19	4,725	12	0.05	SIDMA SA (CR)					
10.5	16.3		---	---	---	0.60	0.64	0.52	1.03	296,889.23	482,025	958	0.39	CORINTH PIPEWORKS (CR)					
---	---		---	---	---	0.06	0.06	0.06	0.17	0.00	0	0	0.00	GIRAKIAN PROFIL SA (CB)					
---	---		---	---	---	0.12	0.12	0.12	0.12	0.00	0	0	0.00	SHEET STEEL SA (CR)					
General Mining																			
													10,285.72	1,886	42	0.40	: TOTAL OF SECTOR		
0.5	0.5		1.48	---	---	5.13	7.90	4.83	8.49	10,285.72	1,886	42	0.40	MERMEREN KOMB. A.D. PR. (GDR)					
Building Materials & Fixtures																			
													105,721,275.71	6,061,486	10,078	2.62	: TOTAL OF SECTOR		
---	---		---	---	---	0.12	0.15	0.06	0.53	2,277.97	18,766	48	0.14	AKRITAS SA (CR)					
---	---		---	---	---	0.11	0.17	0.05	0.17	57,128.32	398,143	411	2.55	UNIBIOS (CR)					
6.9	15.1		---	---	---	0.81	0.92	0.81	1.15	331,604.59	391,229	405	1.37	IKTINOS HELLAS SA (CR)					
5.0	8.3		0.24	---	---	2.90	3.18	2.11	3.25	150,225.13	49,841	119	0.21	KYRIAKIDIS MARBLES SA (CR)					
---	---		---	---	---	0.30	0.36	0.16	0.36	608.14	2,036	6	0.02	MATHIOS REFRACTORY SA (CR)					
---	---		---	---	---	0.08	0.19	0.07	0.19	1,074.52	12,650	30	0.07	VARVERIS - MODA BAGNO SA (CR)					
---	---		---	---	---	0.06	0.07	0.06	0.09	1,938.40	30,662	20	0.09	INTERWOOD-XYLEMPORIA (CR)					
---	---		---	---	---	0.13	0.15	0.13	0.19	22.51	165	3	0.01	INTERWOOD-XYLEMPORIA (PR)					
35.4	42.2		0.16	0.31	1.45	19.50	21.90	14.86	22.40	104,848,211.48	5,132,199	8,720	6.66	TITAN CEMENT (CR)					
17.3	20.6		0.16	0.31	2.39	11.70	13.38	7.36	13.38	328,184.65	25,795	316	0.34	TITAN CEMENT CO. (PR)					
Heavy Construction																			
													11,536,129.37	9,624,370	13,801	1.34	: TOTAL OF SECTOR		
---	---		---	---	---	0.38	0.48	0.21	0.53	302,719.28	715,860	1,932	0.92	J & P - AVAX SA (CR)					
---	---		---	---	---	0.04	0.04	0.03	0.07	0.00	0	0	0.00	AEGEK (CR)					
---	---		---	---	---	0.37	1.00	0.18	1.30	106.73	138	17	0.00	ATHENA SA (CR)					
---	---		---	---	---	0.01	0.01	0.01	0.01	0.00	0	0	0.00	ATTI - KAT SA (CR)					
---	---		---	---	---	0.04	0.08	0.04	0.15	8,677.44	142,309	50	0.81	BIOTER SA (CR)					
8.0	---		---	---	---	2.05	2.32	1.05	2.32	2,889,924.15	1,323,790	3,253	1.28	GEK TERNA (CR)					
---	---		---	---	---	0.29	0.29	0.15	0.32	0.00	0	0	0.00	DOMIKI KRITIS SA (CR)					
---	---		---	---	---	0.15	0.15	0.15	0.15	0.00	0	0	0.00	EDRASIS - C. PSALLIDAS SA (CR)					
12.7	11.1		0.04	8.60	0.42	0.51	0.30	0.51		10,469.32	22,608	54	0.20	EKTER SA (CR)					
---	---		---	---	---	1.07	1.26	0.86	1.59	8,275,682.79	7,120,435	8,127	4.02	ELLAKTOR (CR)					
---	---		---	---	---	0.34	0.56	0.22	0.60	25,636.61	60,226	163	0.26	INTRACOM CONSTR. (CR)					
---	---		---	---	---	0.24	0.31	0.22	0.35	14,552.23	55,319	167	0.14	KLOUKINAS - LAPPAS SA (CR)					
---	---		---	---	---	0.10	0.10	0.10	0.10	0.00	0	0	0.00	MICHANIKI SA (CR)					
---	---		---	---	---	0.10	0.10	0.10	0.10	0.00	0	0	0.00	MICHANIKI SA (PR)					

Σύμβολο ΟΑΣΗΣ OASHS Code	Χρεογράφα (1)	Αριθμός Εισηγμένων Χρεογράφων Number of Listed Securities (1)	Όνομαστική Αξία Χρημ/κή Αξία (Εκστ. Ευρώ) Market Capitalisation (Million Euro)(**)	% στη Συνολική Χρημ/ακή Αξία% in Total Market Capitalisation	Κατηγορία - Category (\$)	No. Σημείωσης - Note Nr	Τιμή Κλεισίματος Closing Price	Τιμή Κλεισίματος Πρ. Μήνα Previous Month Closing % Μεταβολή Μηνός % Monthly Price Change	Κέρδη ανά Μετοχή Profits per Share		Έτος γοήσης Fiscal Year	
									προ φόρων before tax	μετά φόρων after tax		
Κατασκευές (Συνέχεια)												
ΠΡΔ	ΠΡΟΟΔΕΥΤΙΚΗ (ΚΟ)	24,319,250	0.3	1.19	0.00	Δ	0.049	0.046	6.52	-0.01	-0.08	2015
Υλικά Συσκευασίας												
5 Τίτλοι-Stocks, ΣΥΝΟΛΟ ΚΛΑΔΟΥ :		40,292,972		102.56	0.23							
ΒΙΣ	ΒΙΣ (ΚΟ)	4,968,600	2.88	4.22	0.01	K	0.850	0.890	-4.49	0.00	0.00	2015
ΚΑΡΤΖ	ΚΑΡΑΤΖΗ (ΚΟ)	14,679,792	1.68	56.96	0.13	K	3.88	3.85	0.78	0.67	0.39	2015
ΠΑΙΡ	ΠΑΪΡΗΣ ΠΛΑΣΤΙΚΩΝ (ΚΟ)	4,971,466	1.46	0.72	0.00	K	0.144	0.200	-28.00	-0.12	-0.11	2015
ΠΠΑΚ	ΡΑΡΕΡΡΑΚ (ΚΟ)	3,953,090	0.9	6.09	0.01	K	1.54	1.45	6.21	0.00	0.00	2015
ΦΛΞΟ	FLEXORACK (ΚΟ)	11,720,024	0.54	34.57	0.08	K	2.95	3.08	-4.22	0.49	0.31	2015
Διαφοροποιημένες Βιομηχανίες												
1 Τίτλοι-Stocks, ΣΥΝΟΛΟ ΚΛΑΔΟΥ :		259,189,761		344.72	0.78							
ΒΙΟ	ΒΙΟΗΛΛΟ ΣΑ/ΝΥ (ΚΑ)	259,189,761	---	344.72	0.78	K	1.33	1.34	-0.75	0.00	0.00	---
Ηλεκτρικά Μέρη & Εξοπλισμός												
2 Τίτλοι-Stocks, ΣΥΝΟΛΟ ΚΛΑΔΟΥ :		52,543,235		58.12	0.13							
ΑΛΚΑΤ	ΝΕΧΑΝΣ ΕΛΛΑΣ (ΚΟ)	22,996,875	1.25	22.08	0.05	X	0.960	0.960	0.00	0.00	0.00	2015
ΕΛΚΑ	ΕΛΛΗΝΙΚΑ ΚΑΛΩΔΙΑ (ΚΟ)	29,546,360	0.71	36.05	0.08	K	1.22	1.18	3.39	0.02	-0.06	2015
Εμπορικά Οχήματα και Φορτηγά												
2 Τίτλοι-Stocks, ΣΥΝΟΛΟ ΚΛΑΔΟΥ :		44,585,245		51.39	0.12							
ΕΛΤΚ	ΕΛΤΡΑΚ (ΚΟ)	14,050,971	0.34	18.83	0.04	K	1.34	1.40	-4.29	0.28	0.20	2015
ΝΕΩΡΣ	ΝΕΩΡΙΟΝ (ΚΟ)	23,463,874	0.8	2.93	0.01	A	0.125	0.125	0.00	0.00	0.00	---
ΠΕΤΡΟ	ΠΕΤΡΟΠΟΥΛΟΣ ΠΕΤΡΟΣ (ΚΟ)	7,070,400	0.93	29.62	0.07	K	4.19	4.05	5.95	0.17	0.08	2015
Μηχανήματα Βιομηχανικού Εξοπλισμού												
4 Τίτλοι-Stocks, ΣΥΝΟΛΟ ΚΛΑΔΟΥ :		165,754,082		437.67	0.99							
ΚΛΕΜ	ΚΛΕΜΑΝ HELLAS (ΚΟ)	23,648,700	0.35	48.01	0.11	K	2.03	2.02	0.50	0.20	0.15	2015
ΜΕΒΑ	ΜΕΒΑCO (ΚΟ)	10,500,000	0.95	10.17	0.02	K	0.969	0.920	5.33	-0.10	-0.13	2015
ΜΕΤΚ	ΜΕΤΚΑ (ΚΟ)	51,950,600	0.32	374.04	0.84	K	7.20	7.66	-6.01	1.93	1.33	2015
ΣΠΙΝΤ	SPIDER - ΠΕΤΣΙΟΣ Ν.& ΥΙΟΙ (ΚΟ)	29,060,950	0.34	0.23	0.00	A	0.008	0.008	0.00	0.00	0.00	---
ΦΡΙΓΟ	FRIGOGLOSS (ΚΟ)	50,593,832	0.3	5.21	0.01	E	0.103	0.158	-34.81	-0.69	-1.15	2015
Υπηρεσίες Μεταφορών												
2 Τίτλοι-Stocks, ΣΥΝΟΛΟ ΚΛΑΔΟΥ :		35,080,000		510.96	1.15							
ΟΛΘ	ΟΛΘ (ΚΟ)	10,080,000	3	183.46	0.41	K	18.20	18.40	-1.09	0.00	0.00	2015
ΟΛΠ	ΟΛΠ (ΚΟ)	25,000,000	2	327.50	0.74	K	13.10	12.60	3.97	0.39	0.34	2015
Υποστηρικτικές Υπηρεσίες προς Επιχειρήσεις												
4 Τίτλοι-Stocks, ΣΥΝΟΛΟ ΚΛΑΔΟΥ :		65,390,349		25.27	0.06							
ΕΣΥΜΒ	ΕΥΡΩΣΥΜΒΟΥΛΟΙ (ΚΟ)	8,623,225	0.6	5.42	0.01	K	0.629	0.733	-14.19	-0.04	-0.10	2015
ΛΥΚ	INFORM ΛΥΚΟΣ Π. (ΚΟ)	20,578,374	0.62	10.47	0.02	K	0.509	0.588	-13.44	-0.11	-0.08	2015
ΝΙΟΥΣ	ΕΙΔΗΣΕΟΦΩΝΙΚΗ ΕΛΛΑΣ (ΚΟ)	27,848,000	0.3	6.99	0.02	K	0.251	0.217	15.67	0.06	0.03	2015
ΧΑΪΔΕ	ΧΑΪΔΕΜΕΝΟΣ (ΚΟ)	8,340,750	1.18	2.38	0.01	K	0.285	0.280	1.79	0.00	0.00	2015
Προμηθευτές Βιομηχανίας												
3 Τίτλοι-Stocks, ΣΥΝΟΛΟ ΚΛΑΔΟΥ :		31,802,311		16.76	0.04							
ΒΟΣΥΣ	ΒΟΓΙΑΤΖΟΓΛΟΥ SYSTEMS (ΚΟ)	6,325,000	0.6	8.16	0.02	K	1.29	1.43	-9.79	0.03	0.00	2015
ΓΕΒΚΑ	ΓΕΝΙΚΗ ΕΜΠΟΡΙΟΥ (ΚΟ)	24,060,000	0.3	8.18	0.02	K	0.340	0.316	7.59	0.05	0.03	2015
ΔΙΟΝ	DIONIC (ΚΟ)	1,417,311	0.3	0.42	0.00	E	0.298	0.430	-30.70	0.32	0.25	2015
Απόσπαξη & Οινόπαραγωγή												
3 Τίτλοι-Stocks, ΣΥΝΟΛΟ ΚΛΑΔΟΥ :		42,524,440		5.69	0.01							
ΚΤΗΛΑ	ΚΤΗΜΑ Κ. ΛΑΖΑΡΙΔΗ (ΚΟ)	15,804,800	0.36	4.46	0.01	K	0.282	0.330	-14.55	-0.07	-0.08	2015
ΜΠΟΚΑ	ΜΠΟΥΤΑΡΗΣ Ι. & ΥΙΟΣ (ΚΑ)	25,179,640	0.6	1.23	0.00	E	0.045	0.019	136.84	-0.03	-0.03	2015
ΜΠΟΠΙ	ΜΠΟΥΤΑΡΗΣ Ι. & ΥΙΟΣ (ΠΑ)	1,540,000	0.6			E	0.066	0.046	43.48	-0.03	-0.03	2015
Αναψυκτικά												
1 Τίτλοι-Stocks, ΣΥΝΟΛΟ ΚΛΑΔΟΥ :		365,203,298		7,322.33	16.51							
ΕΕΕ	COCA-COLA HBC AG (ΚΟ)	365,203,298	6.7CHF	7,322.33	16.51	K	20.05	19.84	1.06	0.97	0.76	---
Γεωργία & Αλιεία												
4 Τίτλοι-Stocks, ΣΥΝΟΛΟ ΚΛΑΔΟΥ :		577,483,711		99.19	0.22							
ΓΑΛΑΞ	ΓΑΛΑΞΙΔΙ (ΚΟ)	14,076,360	0.37	5.60	0.01	K	0.398	0.383	3.92	0.00	0.00	2015
ΔΙΧΘ	ΔΙΑΣ ΙΧΘ/ΓΕΙΕΣ (ΚΟ)	30,159,583	0.47	1.51	0.00	A	0.050	0.050	0.00	-0.59	-0.56	---
ΕΛΙΧΘ	ΕΛΛΗΝΙΚΕΣ ΙΧΘΥΟΚΑΛ/ΡΓΕΙΕΣ (ΚΟ)	30,390,000	0.31	2.13	0.00	A	0.070	0.070	0.00	0.00	0.00	---
ΚΡΕΚΑ	ΚΡΕΚΑ (ΚΟ)	7,125,216	0.65	0.51	0.00	E	0.072	0.072	0.00	0.00	0.00	2015
ΝΗΡ	ΝΗΡΕΥΣ (ΚΟ)	291,497,368	0.3	50.43	0.11	K	0.173	0.180	-3.89	0.85	0.75	2015
ΣΕΛΟ	ΣΕΛΟΝΤΑ (ΚΟ)	204,235,184	0.3	39.01	0.09	K	0.191	0.162	17.90	-0.08	-0.08	2015
Τρόφιμα												
12 Τίτλοι-Stocks, ΣΥΝΟΛΟ ΚΛΑΔΟΥ :		253,378,831		169.13	0.38							
ΕΒΖ	ΕΛ. ΒΙΟΜ. ΖΑΧΑΡΗΣ (ΚΑ)	36,748,909	0.73	2.76	0.01	A	0.075	0.075	0.00	-1.81	-1.97	---
ΕΒΡΟΦ	ΕΒΡΟΦΑΡΜΑ (ΚΟ)	13,673,200	0.88	2.46	0.01	K	0.180	0.218	-17.43	0.08	0.04	2015
ΕΛΓΕΚ	ΕΛΓΕΚΑ (ΚΟ)	31,734,530	1.6	4.44	0.01	K	0.140	0.158	-11.39	-0.31	-0.23	2015
ΚΑΝΑΚ	ΚΑΝΑΚΗΣ Σ. (ΚΟ)	7,500,000	0.69	20.70	0.05	K	2.76	2.50	10.40	0.00	0.00	2015
ΚΑΡΔ	ΚΑΡΔΑΣΙΛΑΡΗΣ (ΚΟ)	21,920,570	0.3	0.00	0.00	A	0.000	0.140	---	0.00	0.00	---

P/E	Προ φόρων before tax	Μετα φόρων after tax	Μέρισμα / Προμήρεια 2014 Dividend / Interim	Μέρισμα / Προμήρεια 2015 Dividend / Interim	Μερίσματα/αποδόση Dividend Yield (%) (14)	Διακυμάνσεις Τιμών Νοεμβρίου Monthly Price in November		Διακυμάνσεις Τιμών από 1/1/2016 Price Range since 1.1.2016		Αξία Συναλλαγών Value of Transactions (€) (15)	Όγκος Συναλλαγών Transactions Volume (1)	Αριθμός Πράξεων Number of Trades	Μηνιαία Ευρωεπιχειρησιμότητα Monthly Marketability (%)	Securities (1)
						Κατώτερη Low	Ανώτερη High	Κατώτερη Low	Ανώτερη High					
(Continued)														
Heavy Construction														
---	---	---	---	---	---	0.03	0.06	0.03	0.09	8,360.82	183,685	38	0.76	PROODEFTIKH SA (CR)
Containers & Packaging														
: TOTAL OF SECTOR														
---	---	---	---	---	---	0.80	0.89	0.61	1.00	1,258.98	1,490	15	0.03	VIS SA (CR)
5.6	9.7	---	---	---	---	3.70	4.00	3.40	4.22	54,715.23	14,225	56	0.10	KARATZIS SA (CR)
---	---	---	---	---	---	0.14	0.20	0.14	0.22	1,500.08	9,136	13	0.18	PAIRIS SA (CR)
2.1	3.1	0.07	0.11	7.14	---	1.25	1.55	0.65	1.55	112,254.83	86,260	172	2.18	PAPERPACK (CR)
5.7	8.8	---	---	---	---	2.61	3.06	2.10	3.08	6,183.69	2,150	16	0.02	FLEXOPACK SA (CR)
Diversified Industrials														
: TOTAL OF SECTOR														
---	---	---	---	---	---	1.22	1.40	0.93	1.67	3,179,218.91	2,426,623	4,332	0.94	VIOHALCO SA/NV (CB)
Electrical Components & Equipment														
: TOTAL OF SECTOR														
---	---	---	---	---	---	0.93	1.14	0.78	1.58	5,846.88	6,096	30	0.03	NEXANS HELLAS SA (CR)
30.7	---	---	---	---	---	1.15	1.24	0.53	1.31	798,344.59	674,001	1,068	2.28	HELLENIC CABLES SA (CR)
Commercial Vehicles & Trucks														
: TOTAL OF SECTOR														
4.3	6.0	---	---	---	---	1.27	1.45	0.99	1.45	6,124.66	4,671	29	0.03	ELTRAK SA (CR)
---	---	---	---	---	---	0.13	0.13	0.13	0.13	0.00	0	0	0.00	NEORION SA (CR)
21.1	43.4	0.10	---	---	---	3.91	4.20	3.43	4.25	62,912.64	15,523	210	0.22	PETROPOULOS PETROS (CR)
Industrial Machinery														
: TOTAL OF SECTOR														
7.5	10.0	---	---	---	---	2.02	2.04	1.21	2.05	1,256,136.26	621,849	227	2.63	KLEEMAN HELLAS SA (CR)
---	---	---	---	---	---	0.90	1.05	0.71	1.10	8,385.79	8,923	38	0.08	MEVACO SA (CR)
3.7	5.4	0.50	0.12	1.67	---	6.84	7.85	6.24	7.93	8,078,297.11	1,111,968	5,608	2.14	METKA (CR)
---	---	---	---	---	---	0.01	0.01	0.01	0.01	0.00	0	0	0.00	SPIDER METAL INDUSTRY SA (CR)
---	---	---	---	---	---	0.10	0.15	0.09	1.87	70,730.36	543,373	356	1.07	FRIGOGLASS SA (CR)
Transportation Services														
: TOTAL OF SECTOR														
9.9	13.6	1.95	0.58	3.19	---	18.01	18.60	17.78	24.10	340,425.65	18,564	313	0.18	TPA SA (CR)
35.5	41.4	0.10	0.11	0.85	---	12.41	13.25	9.80	14.78	2,431,688.34	190,500	2,097	0.76	P.P.A. S.A. (CR)
Business Support Services														
: TOTAL OF SECTOR														
---	---	---	---	---	---	0.56	0.73	0.50	1.82	8,505.93	13,695	97	0.16	EUROCONSULTANTS S.A. (CR)
---	---	0.40	0.07	13.75	---	0.44	0.59	0.36	0.62	10,519.68	22,042	59	0.11	INFORM P. LYKOS SA (CR)
3.3	6.6	---	0.01	3.33	---	0.21	0.25	0.14	0.29	6,675.60	30,361	40	0.11	NEWSPHONE HELLAS SA (CR)
4.4	---	---	---	---	---	0.25	0.31	0.24	1.04	3,467.87	12,714	31	0.15	HAIDEMENOS SA (CR)
Industrial Suppliers														
: TOTAL OF SECTOR														
33.6	---	---	---	---	---	1.19	1.43	0.70	1.75	16.57	13	3	0.00	VOGIATZOGLOU SYSTEMS SA (CR)
6.3	10.5	0.02	0.01	2.94	---	0.32	0.36	0.25	0.39	5,727.77	16,719	38	0.07	GEN. COMMERCIAL & IND.SA (CR)
0.1	0.2	---	---	---	---	0.29	0.55	0.24	0.60	2,360.26	6,254	24	0.44	DIONIC (CR)
Distillers & Vintners														
: TOTAL OF SECTOR														
---	---	---	---	---	---	0.28	0.43	0.17	0.53	23,919.82	63,936	38	0.40	KTIMA KOSTAS LAZARIDIS SA (CR)
---	---	---	---	---	---	0.02	0.07	0.02	0.13	519.68	10,201	35	0.04	J.BOUTARIS & SON HOLD. SA (CB)
---	---	---	---	---	---	0.05	0.07	0.01	0.07	1,365.94	21,196	10	1.38	J.BOUTARIS & SON HOLD. (PB)
Soft Drinks														
: TOTAL OF SECTOR														
---	---	0.36	0.40	2.00	---	19.01	20.23	15.97	21.07	14,474,494.80	738,091	2,597	0.20	CC HBC AG (CR)
Farming Fishing & Plantations														
: TOTAL OF SECTOR														
10.7	46.9	---	---	---	---	0.38	0.40	0.16	0.57	462.71	1,163	2	0.01	GALAXIDI S.A. (CR)
---	---	---	---	---	---	0.05	0.05	0.05	0.05	0.00	0	0	0.00	DIAS A/C (CR)
---	---	---	---	---	---	0.07	0.07	0.07	0.07	0.00	0	0	0.00	HELLENIC FISHFARMING SA (CR)
---	---	---	---	---	---	0.07	0.07	0.06	0.18	355.68	4,940	2	0.07	KRE.KA SA (CR)
0.1	0.1	---	---	---	---	0.16	0.18	0.07	0.30	205,994.91	1,227,760	1,258	0.42	NIREFS SA (CR)
---	---	---	---	---	---	0.14	0.21	0.07	0.27	3,481.88	20,278	37	0.01	SELONDA AQUACULTURE SA (CR)
Food Products														
: TOTAL OF SECTOR														
---	---	---	---	---	---	0.08	0.08	0.06	0.15	0.00	0	0	0.00	HEL. SUGAR INDUSTRY SA (CB)
3.1	6.7	---	---	---	---	0.18	0.24	0.12	0.32	1,554.93	6,550	15	0.05	EVROFARMA SA (CR)
---	---	---	---	---	---	0.12	0.15	0.12	0.21	4,763.90	38,067	72	0.12	ELGEKA SA (CR)
5.7	8.5	0.10	---	---	---	2.18	2.82	1.75	2.82	85,546.42	33,482	320	0.45	S.KANAKIS SA (CR)
---	---	---	---	---	---	0.14	0.14	0.14	0.14	0.00	0	0	0.00	CARDASSILARIS SA (CR)

Σύμβολο ΟΑΣΗΣ OASHS Code	Χρεόγραφα (1)	Αριθμός Εισηγμένων Χρεογράφων Number of Listed Securities (1)	Όνομαστική Αξία Χρημ/κή Αξία (Εκστ. Ευρώ) Market Capitalisation (Million Euro)(***)	% στη Συνολική Χρημ/κή Αξία% in Total Market Capitalisation	Κατηγορία - Category (\$)	No. Σημείωσης - Note Nr	Τιμή Κλεισίματος Closing Price	Τιμή Κλεισίματος Πρ. Μήνα Previous Month Closing % Μεταβολή Μηνός % Monthly Price Change	Κέρδη ανά Μετοχή Profits per Share		Έτος γοήσης Fiscal Year	
									προ φόρων before tax	μετά φόρων after tax		
Τρόφιμα (Συνέχεια)												
ΚΕΠΕΝ	ΚΕΠΕΝΟΥ ΜΥΛΟΙ (ΚΟ)	6,700,000	0.8	8.64	0.02	K	1.29	1.28	0.78	0.00	0.00	2015
ΚΜΟΛ	ΚΑΡΑΜΟΛΕΓΚΟΣ (ΚΟ)	9,742,920	0.4	17.83	0.04	K	1.83	1.59	15.09	0.05	-0.08	2015
ΚΡΕΤΑ	ΚΡΕΤΑ ΦΑΡΜ (ΚΟ)	29,480,000	0.42	12.62	0.03	K	0.428	0.397	7.81	-0.10	-0.11	2015
ΚΡΙ	ΚΡΙ - ΚΡΙ (ΚΟ)	33,065,136	0.38	59.19	0.13	K	1.79	1.63	9.82	0.00	0.00	2015
ΛΟΥΛΗ	ΛΟΥΛΗ ΜΥΛΟΙ (ΚΟ)	17,125,062	0.94	30.48	0.07	K	1.78	1.66	7.23	0.18	0.03	2015
ΝΙΚΑΣ	ΝΙΚΑΣ (ΚΟ)	20,231,328	0.6	2.67	0.01	E	0.132	0.110	20.00	-1.12	-1.16	2015
ΠΕΡΣ	ΠΕΡΣΕΥΣ (ΚΟ)	17,240,776	0.37	4.14	0.01	X	0.240	0.269	-10.78	0.00	0.00	2015
ΣΑΡΑΝ	ΣΑΡΑΝΤΟΠΟΥΛΟΣ ΚΥΛ/ΜΥΛΟΙ (ΚΟ)	4,181,450	0.5	2.63	0.01	K	0.630	0.770	-18.18	-0.16	-0.17	2015
ΧΚΡΑΝ	ΧΑΤΖΗΚΡΑΝΙΩΤΗ Ε. ΥΙΟΙ (ΚΟ)	4,034,950	0.68	0.56	0.00	E	0.140	0.030	366.67	0.00	0.00	2015
Διαρκή Καταναλωτικά Αγαθά												
4 Τίτλοι-Stocks, ΣΥΝΟΛΟ ΚΛΑΔΟΥ :		194,871,382		239.59	0.54							
ΓΕΔ	Γ.Ε. ΔΗΜΗΤΡΙΟΥ (ΚΟ)	77,376,446	0.34	1.93	0.00	E	0.025	0.019	31.58	-0.08	-0.09	2015
ΕΦΤΖΙ	F.G. EUROPE (ΚΟ)	52,800,154	0.3	31.36	0.07	K	0.594	0.621	-4.35	0.02	0.00	2015
ΤΡΟΠ	ΤΡΟΠΑΙΑ ΣΥΜΜΕΤΟΧΙΚΗ (ΚΟ)	510,840	1	1.02	0.00	A	2.00	2.00	0.00	18.06	14.93	---
ΥΑΛΚΟ	ΥΑΛΚΟ - ΚΩΝΣΤΑΝΤΙΝΟΥ (ΚΑ)	13,191,620	0.62	0.79	0.00	E	0.060	0.069	-13.04	-0.28	-0.29	2015
ΦΡΛΚ	FOURLIS ΣΥΜΜΕΤΟΧΩΝ (ΚΟ)	50,992,322	1.07	204.48	0.46	K	4.01	3.89	3.08	0.05	0.01	2015
Έπιπλα												
4 Τίτλοι-Stocks, ΣΥΝΟΛΟ ΚΛΑΔΟΥ :		128,770,271		16.14	0.04							
ΒΑΡΓ	ΒΑΡΑΓΚΗΣ (ΚΟ)	4,737,503	0.32	1.11	0.00	E	0.235	0.235	0.00	-0.43	-0.50	2015
ΒΙΟΚΑ	ΒΙΟΚΑΡΠΕΤ (ΚΟ)	23,986,500	1.05	7.15	0.02	K	0.298	0.287	3.83	-0.21	-0.18	2015
ΔΡΟΜΕ	ΔΡΟΜΕΑΣ (ΚΟ)	34,720,000	0.31	3.96	0.01	K	0.114	0.100	14.00	-0.06	-0.06	2015
ΣΑΤΟΚ	ΣΑΤΟ ΑΕ (ΚΟ)	65,326,268	0.53	3.92	0.01	E	0.060	0.093	-35.48	-0.11	-0.10	2015
Κατασκευή Κατοικιών												
1 Τίτλοι-Stocks, ΣΥΝΟΛΟ ΚΛΑΔΟΥ :		40,693,350		37.23	0.08							
ΟΛΥΜΠ	ΤΕΧΝΙΚΗ ΟΛΥΜΠΙΑΚΗ (ΚΟ)	40,693,350	5	37.23	0.08	K	0.915	0.729	25.51	-0.33	-0.33	2015
Παιχνίδια												
1 Τίτλοι-Stocks, ΣΥΝΟΛΟ ΚΛΑΔΟΥ :		136,059,759		1,825.92	4.12							
ΜΠΕΛΑ	JUMBO (ΚΟ)	136,059,759	0.88	1,825.92	4.12	K	13.42	12.95	6.80	1.01	0.77	2016
Ρουχισμός & Αξεσουάρ												
11 Τίτλοι-Stocks, ΣΥΝΟΛΟ ΚΛΑΔΟΥ :		336,708,852		35.3	0.08							
ΑΑΑΚ	ΤΡΙΑ ΑΛΦΑ (ΚΟ)	766,000	1	2.38	0.01	Δ	2.59	2.59	0.00	0.00	0.00	2015
ΑΑΑΠ	ΤΡΙΑ ΑΛΦΑ (ΠΟ)	245,000	1			Δ	1.63	1.63	0.00	0.00	0.00	2015
ΑΛΣΙΝ	ALSINCO (ΚΟ)	5,025,000	0.3	0.22	0.00	A	0.043	0.043	0.00	0.00	0.00	---
ΒΑΡΝΗ	ΒΑΡΒΑΡΕΣΟΣ (ΚΑ)	16,383,428	0.3	0.90	0.00	E	0.055	0.068	-19.12	0.00	0.00	2015
ΔΟΥΡΟ	ΔΟΥΡΟΣ (ΚΟ)	3,961,300	1.28	1.94	0.00	E	0.491	0.491	0.00	0.00	0.00	2015
ΕΛΒΕ	ΕΛΒΕ Α.Β.Ε.Ε. (ΚΟ)	3,307,500	0.96	6.62	0.01	K	2.00	1.95	2.56	-0.03	0.00	2015
ΕΛΥΦ	ΕΛΛΗΝΙΚΗ ΥΦΑΝΤΟΥΡΓΙΑ (ΚΟ)	13,692,227	1.47	1.60	0.00	A	0.117	0.117	0.00	-0.97	-0.94	---
ΕΝΚΛΩ	ΕΝΩΜΕΝΗ ΚΛΩΣΤΟΥΨΑΝΤΟΥΡΓΙΑ (ΚΑ)	89,616,200	0.3	0.00	0.00	A	0.000	0.050	---	0.00	0.00	---
ΕΠΙΛΚ	ΕΠΙΛΕΚΤΟΣ (ΚΟ)	52,067,296	0.3	7.29	0.02	K	0.140	0.140	0.00	-0.05	-0.05	2016
ΛΑΝΑΚ	ΛΑΝΑΚΑΜ (ΚΟ)	5,939,268	0.62	3.50	0.01	K	0.589	0.589	0.00	0.00	0.00	2015
ΜΙΝ	MINERVA (ΚΑ)	6,200,000	0.5	0.30	0.00	K	0.048	0.045	6.67	-0.26	-0.26	2015
ΜΟΥΖΚ	ΜΟΥΖΑΚΗΣ (ΚΑ)	32,188,050	1.04	4.92	0.01	K	0.153	0.140	9.29	-0.12	-0.12	2015
ΝΑΥΠ	ΚΛΩΣ/ΓΙΑ ΝΑΥΠΑΚΤΟΥ (ΚΑ)	11,510,102	0.89	1.32	0.00	K	0.115	0.122	-5.74	-0.06	-0.07	2015
ΤΕΣΤ	ΤΕΣΑΠΡΕΤ (ΚΟ)	13,920,000	0.32	1.11	0.00	A	0.080	0.080	0.00	0.00	0.00	---
ΦΙΕΡ	ΦΙΕΡΑΤΕΞ (ΚΟ)	10,203,575	0.73	1.33	0.00	K	0.130	0.160	-18.75	0.00	0.00	2015
ΧΑΤΖΚ	ΧΑΤΖΗΩΔΑΝΝΟΥ (ΚΟ)	71,683,906	0.4	1.86	0.00	A	0.026	0.026	0.00	0.00	0.00	---
Είδη Προσωπικής Φροντίδας												
3 Τίτλοι-Stocks, ΣΥΝΟΛΟ ΚΛΑΔΟΥ :		99,154,851		435.89	0.98							
ΚΟΡΡΕΣ	ΚΟΡΡΕΣ (ΚΟ)	13,586,500	0.39	50.81	0.11	K	3.74	3.09	21.04	-0.01	-0.11	2015
ΠΑΠ	ΠΑΠΟΥΤΣΑΝΗΣ (ΚΟ)	50,797,369	0.31	9.55	0.02	K	0.188	0.169	11.24	0.00	0.00	2015
ΣΑΡ	ΣΑΡΑΝΤΗΣ ΓΡ. (ΚΟ)	34,770,982	1.55	375.53	0.85	K	10.80	10.04	7.57	0.66	0.53	2015
Καπνός												
1 Τίτλοι-Stocks, ΣΥΝΟΛΟ ΚΛΑΔΟΥ :		2,760,000		703.8	1.59							
ΚΑΡΕΛ	ΚΑΡΕΛΙΑ (ΚΑ)	2,760,000	11.83	703.80	1.59	X	255.00	238.55	6.90	30.45	19.53	2015
Ιατρικές Υπηρεσίες												
5 Τίτλοι-Stocks, ΣΥΝΟΛΟ ΚΛΑΔΟΥ :		499,985,749		129.08	0.29							
ΑΧΟΝ	ΑΧΟΝ ΣΥΜΜΕΤΟΧΩΝ (ΚΟ)	20,255,805	0.3	0.14	0.00	E	0.007	0.006	16.67	-3.18	-3.25	2015
ΕΥΡΟΜ	ΕΥΡΟΜΕΔΙΚΑ (ΚΟ)	21,820,410	0.8	0.15	0.00	E	0.007	0.006	16.67	-2.39	-2.50	2015
ΙΑΣΩ	ΙΑΣΩ (ΚΟ)	65,441,118	0.44	28.47	0.06	K	0.435	0.452	-3.76	-0.04	0.12	2015
ΙΑΤΡ	ΙΑΤΡΙΚΟ ΑΘΗΝΩΝ (ΚΟ)	86,735,980	0.31	55.68	0.13	K	0.642	0.650	-1.23	-0.19	-0.18	2015
ΥΓΕΙΑ	ΥΓΕΙΑ (ΚΟ)	305,732,436	0.41	44.64	0.10	K	0.146	0.155	-5.81	-0.10	-0.09	2015
Ιατρικός Εξοπλισμός												
1 Τίτλοι-Stocks, ΣΥΝΟΛΟ ΚΛΑΔΟΥ :		4,419,616		1.32	0.00							
ΜΕΝΤΙ	ΜΕΔΙΣΟΝ ΕΛΛΑΣ (ΚΟ)	4,419,616	1.58	1.32	0.00	E	0.298	0.330	-9.70	0.25	0.40	2015

P/E		Μέρισμα / Προμήριμα 2014 Dividend / Interim		Μέρισμα / Προμήριμα 2015 Dividend / Interim		Μερίσματα/απόδοση Dividend Yield (%) ⁽¹⁴⁾		Διακυμάνσεις Τιμών Νοεμβρίου Monthly Price in November		Διακυμάνσεις Τιμών από 1/1/2016 Price Range since 1.1.2016		Αξία Συναλλαγών Value of Transactions ⁽⁶⁾	Όγκος Συναλλαγών Transactions Volume ⁽⁷⁾	Αριθμός Πράξεων Number of Trades	Μηνιαία Ευρωπαϊσιμότητα Monthly Marketability (%)	Securities ⁽¹⁾		
Προ φόρων before tax	Μετα φόρων after tax					Κατώτερη Low	Ανώτερη High	Κατώτερη Low	Ανώτερη High									
<i>(Continued)</i>																		
Food Products																		
10.6	20.1	0.03	0.02	1.78	1.08	1.39	0.88	2.21				268.57	202	5	0.00	MILLS KEPENOS (CR)		
24.0	---	0.01	0.01	0.55	1.62	1.85	0.60	1.85				7,743.50	4,613	30	0.05	KARAMOLEGOS SA (CR)		
---	---	---	---	---	0.40	0.43	0.30	0.61				13,025.32	31,399	98	0.11	KRETA FARM SA (CR)		
14.6	16.3	0.06	0.06	3.35	1.56	1.79	1.50	1.90				40,555.70	24,366	97	0.07	KRI-KRI S.A. (CR)		
8.5	46.2	---	---	---	1.40	1.78	1.30	1.83				51,633.44	34,652	151	0.20	LOULIS MILLS SA (CR)		
---	---	---	---	---	0.11	0.13	0.07	0.13				1,334.46	11,476	21	0.06	NIKAS SA (CR)		
1.3	2.0	---	---	---	0.24	0.27	0.24	0.52				36.00	150	1	0.00	PERSEUS SA (CR)		
---	---	---	---	---	0.63	0.77	0.36	1.01				13.30	20	2	0.00	FLOUR MILLS SARANTOPOULOS SA		
---	---	---	---	---	0.03	0.16	0.03	0.16				6,289.24	48,003	55	1.19	CHATZIKRANIOTIS & SONS SA (CR)		
Durable Household Products																		
												3,486,832.40	889,114	1,084	0.46	: TOTAL OF SECTOR		
---	---	---	---	---	0.02	0.03	0.01	0.04				116.24	4,149	13	0.01	G.E. DIMITRIOU (CR)		
29.6	**	---	---	---	0.53	0.62	0.44	0.70				681.20	1,226	15	0.00	F.G. EUROPE S.A. (CR)		
---	---	---	---	---	2.00	2.00	2.00	2.00				0.00	0	0	0.00	TROPEA HOLDING (CR)		
---	---	---	---	---	0.06	0.07	0.03	0.14				21.00	350	3	0.00	YALCO - CONSTANTINOU SA (CB)		
60.8	**	---	---	---	3.61	4.28	2.00	4.28				3,486,013.96	883,389	1,053	1.73	FOURLIS (CR)		
Furnishings																		
												6,918.43	62,742	125	0.05	: TOTAL OF SECTOR		
---	---	---	---	---	0.24	0.24	0.24	0.30				0.00	0	0	0.00	VARANGIS AVEPE S.A. (CR)		
---	---	---	---	---	0.27	0.31	0.14	0.46				877.16	3,140	13	0.01	BIOKARPET S.A.(CR)		
---	---	---	---	---	0.09	0.12	0.07	0.15				6,034.52	59,496	110	0.17	DROMEAS SA (CR)		
---	---	---	---	---	0.06	0.09	0.01	0.12				6.75	106	2	0.00	SATO SA (CR)		
Home Construction																		
												120,613.51	142,276	413	0.35	: TOTAL OF SECTOR		
---	---	---	---	---	0.70	0.94	0.53	0.94				120,613.51	142,276	413	0.35	TECHNICAL OLYMPIC SA (CR)		
Toys																		
												31,729,486.25	2,523,753	10,047	1.85	: TOTAL OF SECTOR		
9.6	12.6	0.18	---	2.68	11.32	13.70	8.75	13.70				31,729,486.25	2,523,753	10,047	1.85	JUMBO SA (CR)		
Clothing & Accessories																		
												36,574.63	175,306	245	0.05	: TOTAL OF SECTOR		
---	---	---	---	---	2.59	2.59	1.80	2.59				0.00	0	0	0.00	TRIA ALFA SA (CR)		
---	---	---	---	---	1.63	1.63	1.36	1.63				0.00	0	0	0.00	TRIA ALFA SA (PR)		
---	---	---	---	---	0.04	0.04	0.04	0.04				0.00	0	0	0.00	ALSINCO S.A (CR)		
---	---	---	---	---	0.04	0.07	0.01	0.17				90.90	1,650	14	0.01	VARVARESSOS SA (CB)		
---	---	---	---	---	0.49	0.49	0.12	0.49				0.00	0	0	0.00	DUROS SA (CR)		
---	---	---	---	---	1.86	2.05	1.31	2.10				22,417.41	11,333	55	0.34	ELVE SA (CR)		
---	---	---	---	---	0.12	0.12	0.12	0.12				0.00	0	0	0.00	HELLENIC FABRICS SA (CR)		
---	---	---	---	---	0.05	0.05	0.05	0.05				0.00	0	0	0.00	UNITED TEXTILES (CR)		
---	---	---	---	---	0.12	0.16	0.08	0.21				5,023.56	37,187	100	0.07	SELECTED TEXT. IND. ASSOC (CR)		
---	---	---	---	---	0.59	0.59	0.54	0.64				0.00	0	0	0.00	LANAKAM SA (CR)		
---	---	---	---	---	0.04	0.05	0.04	0.09				4,284.90	88,000	8	1.42	MINERVA KNITWEAR SA (CB)		
---	---	---	---	---	0.12	0.15	0.08	0.22				3,943.40	30,465	54	0.09	EL. D. MOUZAKIS SA (CB)		
---	---	---	---	---	0.10	0.13	0.09	0.31				813.77	6,666	12	0.06	NAFPAKTOS TEXTILE IND. SA (CB)		
---	---	---	---	---	0.08	0.08	0.08	0.08				0.00	0	0	0.00	TEXAPRET SA (CR)		
---	---	---	---	---	0.13	0.16	0.04	0.21				0.69	5	2	0.00	FIERATEX SA (CR)		
---	---	---	---	---	0.03	0.03	0.03	0.03				0.00	0	0	0.00	XATZIOANNOU (CR)		
Personal Products																		
												5,130,073.37	745,493	4,018	0.75	: TOTAL OF SECTOR		
---	---	---	---	---	3.07	3.78	2.79	3.90				748,308.86	229,646	409	1.69	KORRES (CR)		
**	---	---	---	---	0.13	0.20	0.08	0.22				17,233.76	99,424	298	0.20	PAPOUTSANIS (CR)		
11.7	14.5	0.15	0.16	1.48	9.62	11.54	6.56	11.54				4,364,530.75	416,423	3,311	1.20	GR. SARANTIS SA (CR)		
Tobacco																		
												214,528.35	846	45	0.03	: TOTAL OF SECTOR		
8.2	12.8	9.30	8.50	3.33	243.20	279.00	227.20	279.00				214,528.35	846	45	0.03	KARELIA TOBACCO CO. SA (CB)		
Health Care Providers																		
												248,992.02	1,349,350	1,053	0.27	: TOTAL OF SECTOR		
---	---	---	---	---	0.01	0.01	0.01	0.07				11.60	1,915	5	0.01	AXON HOLDING SA (CR)		
---	---	---	---	---	0.01	0.01	0.01	0.03				0.61	100	6	0.00	EUROMEDICA SA (CR)		
---	4.4	---	---	---	0.41	0.50	0.36	0.67				49,460.08	110,833	292	0.17	IASO SA (CR)		
---	---	---	---	---	0.57	0.70	0.54	0.78				17,916.60	29,258	109	0.03	ATHENS MEDICAL CENTER SA (CR)		
---	---	---	---	---	0.14	0.16	0.08	0.20				181,603.13	1,207,244	641	0.39	HYGEIA SA (CR)		
Medical Equipment																		
												9,226.39	25,004	9	0.57	: TOTAL OF SECTOR		
1.9	1.2	---	---	---	0.30	0.37	0.30	0.79				9,226.39	25,004	9	0.57	MEDICON S.A (CR)		

Σύμβολο ΟΑΣΗΣ OASHS Code	Χρεογράφα (1)	Αριθμός Εισηγμένων Χρεογράφων Number of Listed Securities (1)	Όνομαστική Αξία Χρημ/κή Αξία (Εκπ. Ευρώ) Market Capitalisation (Million Euro)(***)	% στη Συνολική Χρημ/κή Αξία% in Total Market Capitalisation	Κατηγορία - Category (\$)	No. Σημείωσης - Note Nr	Τιμή Κλεισίματος Closing Price	Τιμή Κλεισίματος Πρ. Μήνα Previous Month Closing Price	% Μεταβολή Μηνός Monthly Price Change	Κέρδη ανά Μετοχή Profits per Share		Έτος γοράς Fiscal Year
										πριν φόρων before tax	μετά φόρων after tax	
Φαρμακευτικά Προϊόντα												
1 Τίτλοι-Stocks, ΣΥΝΟΛΟ ΚΛΑΔΟΥ :		51,081,030		4.8	0.01							
ΛΑΒΙ	ΛΑΒΙΡHARM (ΚΟ)	51,081,030	1	4.80	0.01	E	0.094	0.098	-4.08	-0.20	-0.21	2015
Οικιακός Εξοπλισμός												
0 Τίτλοι-Stocks, ΣΥΝΟΛΟ ΚΛΑΔΟΥ :		5,750,000			0.00							
ΗΛΕΑΘ	ΗΛΕΚΤΡΟΝΙΚΗ ΑΘΗΝΩΝ (ΚΟ)	5,750,000	0.3	0.00	0.00	A	0.000	0.480	---	0.00	0.00	---
Εξειδικευμένο Λιανικό Εμπόριο												
6 Τίτλοι-Stocks, ΣΥΝΟΛΟ ΚΛΑΔΟΥ :		141,863,810		1,393.5	3.14							
ΑΣΚΟ	A.S. COMPANY (ΚΟ)	13,126,020	0.65	9.02	0.02	K	0.687	0.674	1.93	0.00	0.00	2015
ΜΑΑΝΤ	MICROLAND COMPUTERS (ΚΟ)	13,555,100	1	8.68	0.02	A	0.640	0.640	0.00	0.00	0.00	---
ΜΟΤΟ	ΜΟΤΟΔΥΝΑΜΙΚΗ (ΚΟ)	11,700,000	0.59	4.80	0.01	K	0.410	0.399	2.76	0.03	0.03	2015
ΝΑΚΑΣ	ΝΑΚΑΣ ΜΟΥΣΙΚΗ (ΚΟ)	6,340,000	0.6	5.26	0.01	K	0.830	0.925	-10.27	0.12	0.10	2016
ΡΕΒΟΙΑ	ΡΕΒΟΪΛ (ΚΟ)	22,280,000	0.3	7.80	0.02	K	0.350	0.301	16.28	-0.12	-0.14	2015
ΣΦΑ	ΣΦΑΚΙΑΝΑΚΗΣ (ΚΟ)	7,914,480	0.3	1.58	0.00	E	0.200	0.188	6.38	-2.33	-2.66	2015
ΦΩΓΚΡ	FOLLI-FOLLIE (ΚΟ)	66,948,210	0.3	1,356.37	3.06	K	20.26	21.82	-7.15	3.36	2.79	2015
Τηλεόραση & Ψυχαγωγία												
1 Τίτλοι-Stocks, ΣΥΝΟΛΟ ΚΛΑΔΟΥ :		148,978,482		10.67	0.02							
ΑΒΕ	AUDIΟVISUAL (ΚΟ)	48,184,910	0.7	4.63	0.01	K	0.096	0.090	6.67	-0.26	-0.29	2015
ΤΗΛΕΤ	ΤΗΛΕΤΥΠΟΣ (ΚΟ)	100,793,572	0.3	6.05	0.01	A	0.060	0.060	0.00	0.00	0.00	---
Εκδόσεις												
4 Τίτλοι-Stocks, ΣΥΝΟΛΟ ΚΛΑΔΟΥ :		72,243,435		14.85	0.03							
ΑΤΕΚ	ΑΤΤΙΚΕΣ ΕΚΔΟΣΕΙΣ (ΚΟ)	15,300,000	0.3	11.44	0.03	K	0.748	0.632	18.35	0.02	0.01	2015
ΛΙΒΑΝ	ΛΙΒΑΝΗ ΕΚΔΟΤ. ΟΡΓ. (ΚΟ)	7,734,375	1	0.09	0.00	E	0.011	0.022	-50.00	-0.44	-0.44	2015
ΝΑΥΤ	ΝΑΥΤΕΜΠΟΡΙΚΗ (ΚΟ)	23,935,280	0.3	1.56	0.00	K	0.065	0.059	10.17	0.00	0.00	2015
ΠΗΓΑΣ	ΠΗΓΑΣΟΣ ΕΚΔΟΤΙΚΗ Α.Ε. (ΚΟ)	18,750,000	0.3	1.73	0.00	E	0.092	0.057	61.40	-2.82	-2.94	2015
ΤΕΚΔΟ	ΤΕΧΝΙΚΕΣ ΕΚΔΟΣΕΙΣ (ΚΟ)	6,523,780	0.53	0.04	0.00	A	0.006	0.006	0.00	0.00	0.00	---
Τυχερά Παιχνίδια												
3 Τίτλοι-Stocks, ΣΥΝΟΛΟ ΚΛΑΔΟΥ :		579,085,527		2,988.89	6.74							
ΙΝΛΟΤ	ΙΝΤΡΑΛΟΤ (ΚΟ)	158,961,721	0.3	171.68	0.39	K	1.08	1.23	-12.20	0.16	-0.13	2015
ΟΠΑΠ	ΟΠΑΠ (ΚΟ)	319,000,000	0.3	2,807.20	6.33	K	8.80	7.77	13.26	0.94	0.66	2015
ΣΕΝΤΡ	CENTRIS ΣΥΜΜΕΤΟΧΩΝ (ΚΟ)	101,123,806	0.36	10.01	0.02	K	0.099	0.099	0.00	-0.03	-0.03	2015
Ξενοδοχεία												
4 Τίτλοι-Stocks, ΣΥΝΟΛΟ ΚΛΑΔΟΥ :		124,309,706		969.73	2.19							
ΑΣΤΗΡ	ΑΣΤΗΡ ΠΑΛΑΣ (ΚΟ)	81,122,516	3	434.01	0.98	X	5.35	5.25	1.90	-0.04	-0.04	2015
ΙΟΝΑ	ΙΟΝΙΚΗ ΞΕΝΟΔΟΧΕΙΑΚΗ (ΚΟ)	13,404,440	8.63	132.70	0.30	X	9.90	10.00	-1.00	0.00	0.00	2015
ΛΑΜΨΑ	ΛΑΜΨΑ (ΚΟ)	21,364,000	1.12	360.84	0.81	K	16.89	17.20	-1.80	0.07	0.06	2015
ΠΡΕΣΤ	ΓΕΚΕ (ΚΑ)	8,418,750	0.3	42.18	0.10	K	5.01	4.32	15.97	0.00	0.00	2015
Ταξίδια & Τουρισμός												
7 Τίτλοι-Stocks, ΣΥΝΟΛΟ ΚΛΑΔΟΥ :		762,563,772		617.53	1.39							
ΑΝΕΚ	ΑΝΕΚ (ΚΟ)	185,373,016	0.3	12.25	0.03	E	0.064	0.067	-4.48	0.01	0.00	2015
ΑΝΕΠ	ΑΝΕΚ (ΠΟ '90)	312,163	0.3			E	0.422	0.422	0.00	0.01	0.00	2015
ΑΝΕΠΟ	ΑΝΕΚ (ΠΟ '96)	2,969,713	0.3			E	0.086	0.104	-17.31	0.01	0.00	2015
ΑΤΤΙΚΑ	ΑΤΤΙΚΑ ΣΥΜΜΕΤΟΧΩΝ (ΚΟ)	191,660,320	0.3	172.49	0.39	X	0.900	0.880	2.27	0.17	0.17	2015
ΚΥΡΙΟ	ΚΥΡΙΑΚΟΥΛΗΣ (ΚΟ)	7,595,160	0.6	5.48	0.01	K	0.721	0.721	0.00	0.05	-0.06	2015
ΜΙΝΟΑ	ΜΙΝΩΙΚΕΣ ΓΡΑΜΜΕΣ ΑΝΕ (ΚΟ)	106,980,050	2.25	256.75	0.58	X	2.40	2.40	0.00	0.17	0.17	2015
ΝΕΛ	ΝΕΛ (ΚΟ)	255,459,600	0.3	17.88	0.04	A	0.070	0.070	0.00	0.00	0.00	---
ΟΤΟΕΛ	ΑΥΤΟΗΕΛΛΑΣ (ΚΟ)	12,213,750	0.32	152.67	0.34	K	12.50	11.86	5.40	2.27	1.53	2015
Υπηρεσίες Ηλεκτρονικών Υπολογιστών												
6 Τίτλοι-Stocks, ΣΥΝΟΛΟ ΚΛΑΔΟΥ :		342,697,708		95.	0.21							
ΑΓΚΡΙ	ΑΛΦΑ ΓΚΡΙΣΙΝ Α.Ε. (ΚΟ)	14,870,100	0.3	0.46	0.00	E	0.031	0.031	0.00	-0.19	-0.19	2015
ΑΛΤΕΚ	ΑΛΤΕΚ (ΚΟ)	215,246,452	0.3	2.58	0.01	A	0.012	0.012	0.00	-0.05	-0.06	---
ΒΥΤΕ	ΒΥΤΕ COMPUTER (ΚΟ)	15,816,009	0.3	4.74	0.01	K	0.300	0.293	2.39	-0.08	-0.07	2015
ΚΟΥΑΛ	QUALITY & RELIABILITY (ΚΟ)	27,345,120	0.47	9.05	0.02	K	0.331	0.329	0.61	-0.07	-0.05	2015
ΚΟΥΕΣ	QUEST ΣΥΜΜΕΤΟΧΩΝ (ΚΟ)	11,921,531	3.66	71.53	0.16	K	6.00	5.35	12.15	0.16	-0.07	2015
ΛΟΓΟΣ	LOGISMOS (ΚΟ)	4,740,000	0.86	1.28	0.00	K	0.270	0.265	1.89	0.00	0.00	2015
ΠΡΟΦ	PROFILE (ΚΟ)	11,812,193	0.47	5.10	0.01	K	0.432	0.445	-2.92	0.08	0.08	2015
ΠΣΥΣΤ	PC SYSTEMS (ΚΟ)	40,946,303	0.36	0.25	0.00	A	0.006	0.006	0.00	-0.12	-0.12	---
Διαδίκτυο												
1 Τίτλοι-Stocks, ΣΥΝΟΛΟ ΚΛΑΔΟΥ :		110,097,185		34.46	0.08							
ΦΟΡΘ	FORTHNET (ΚΟ)	110,097,185	0.3	34.46	0.08	E	0.313	0.320	-2.19	-0.45	-0.49	2015
Λογισμικό												
3 Τίτλοι-Stocks, ΣΥΝΟΛΟ ΚΛΑΔΟΥ :		22,637,180		53.65	0.12							
ΙΛΥΔΑ	ΙΛΥΔΑ (ΚΟ)	9,090,000	0.9	3.97	0.01	K	0.437	0.437	0.00	-0.05	-0.03	2015
ΚΟΜΠ	COMPUCON (ΚΟ)	1,130,180	0.44	0.01	0.00	Δ	0.006	0.006	0.00	-0.17	-0.02	2015
ΜΛΣ	MLS ΠΛΗΡΟΦΟΡΙΚΗ (ΚΟ)	12,417,000	0.37	49.67	0.11	K	4.00	4.04	-0.99	0.00	0.00	2015

P/E	Προ φόρων before tax	Μετα φóρων after tax	Μέρισμα / Προμήρεια 2014 Dividend / Interim	Μέρισμα / Προμήρεια 2015 Dividend / Interim	Μερίσματα/αποδόση Dividend Yield (%) ⁽¹⁴⁾	Διακυμάνσεις Τιμών Νοεμβρίου Monthly Price in November		Διακυμάνσεις Τιμών από 1/1/2016 Price Range since 1.1.2016		Αξία Συναλλαγών Value of Transactions (€) ⁽¹⁵⁾	Όγκος Συναλλαγών Transactions Volume ⁽⁷⁾ (€)	Αριθμός Πράξεων Number of Trades	Μηνιαία Ευρωπαϊκότητα Monthly Marketability (%)	Securities ⁽¹⁾
						Κατώτερη Low	Ανώτερη High	Κατώτερη Low	Ανώτερη High					
Pharmaceuticals														
										13,663.62	136,347	89	0.27	: TOTAL OF SECTOR
---	---	---	---	---	---	0.09	0.12	0.05	0.16	13,663.62	136,347	89	0.27	LAVIPHARM SA (CR)
Home Improvement Retailers														
										0.00	0	0	0.00	: TOTAL OF SECTOR
---	---	---	---	---	---	0.48	0.48	0.48	0.48	0.00	0	0	0.00	ELECTRONIKI ATHINON SA (CR)
Specialty Retailers														
										20,163,421.13	1,228,790	10,052	0.87	: TOTAL OF SECTOR
4.1	6.1	---	---	---	---	0.64	0.75	0.58	0.80	48,591.31	71,590	94	0.55	AS COMPANY SA (CR)
---	---	---	---	---	---	0.64	0.64	0.64	0.64	0.00	0	0	0.00	MICROLAND COMPUTERS SA (CR)
17.1	16.6	---	---	---	---	0.36	0.44	0.23	0.57	8,380.65	22,541	47	0.19	MOTODYNAMICS S.A. (CR)
7.1	8.4	---	---	---	---	0.77	0.96	0.60	1.11	21,587.95	24,452	79	0.39	NAKAS MUSIC
---	---	---	---	---	---	0.28	0.40	0.17	0.56	44,521.96	130,523	238	0.59	REVOIL (CR)
---	---	---	---	---	---	0.19	0.21	0.16	5.64	1,464.28	7,463	11	0.09	SFAKIANAKIS SA (CR)
5.1	6.2	0.10	---	---	---	19.80	21.95	12.50	22.40	20,038,874.98	972,221	9,583	1.45	FOLLI FOLLIE (CR)
Broadcasting & Entertainment														
										14,640.21	180,451	178	0.12	: TOTAL OF SECTOR
---	---	---	---	---	---	0.07	0.10	0.03	0.11	14,640.21	180,451	178	0.37	AUDIO VISUAL ENTERPRISES (CR)
---	---	---	---	---	---	0.06	0.06	0.05	0.07	0.00	0	0	0.00	TELETIPOS SA (CR)
Publishing														
										3,219.25	46,553	98	0.06	: TOTAL OF SECTOR
40.4	64.4	---	---	---	---	0.56	0.75	0.56	1.21	757.16	1,304	11	0.01	ATTICA PUBLICATIONS SA (CR)
---	---	---	---	---	---	0.01	0.02	0.01	0.15	144.46	9,638	11	0.12	LIVANIS SA (CR)
---	---	---	---	---	---	0.06	0.07	0.05	0.10	111.64	1,860	9	0.01	NAYTEMPORIKI PUBLISHING SA(CR)
---	---	---	---	---	---	0.05	0.10	0.04	0.14	2,205.99	33,751	67	0.18	PEGASUS PUBLISHING S.A. (CR)
---	---	---	---	---	---	0.01	0.01	0.01	0.01	0.00	0	0	0.00	TECHNICAL PUBLICATIONS SA (CR)
Gambling														
										146,885,828.93	20,477,214	24,694	3.54	: TOTAL OF SECTOR
7.2	---	---	---	---	---	1.03	1.22	0.82	1.39	3,475,805.43	3,195,446	2,077	2.01	INTRALOT (CR)
8.6	12.3	0.57	0.40	4.55	7.60	8.97	5.16	8.97	8.97	143,380,098.39	16,976,513	22,387	5.32	OPAP (CR)
---	---	---	---	---	---	0.09	0.11	0.07	0.15	29,925.11	305,255	230	0.30	CENTRIC HOLDINGS (CR)
Hotels														
										2,773,437.62	515,206	855	0.41	: TOTAL OF SECTOR
---	---	---	---	---	---	5.16	5.40	2.90	5.40	2,707,840.54	510,955	720	0.63	ASTIR PALACE SA (CR)
71.9	34.9	---	---	---	---	9.90	10.04	5.64	12.00	5,927.96	594	13	0.00	IONIAN HOTELS SA (CR)
**	**	---	---	---	---	16.16	17.20	15.32	18.00	58,945.11	3,496	117	0.02	LAMPASA HOTEL SA (CR)
9.6	14.2	---	0.12	---	---	4.28	5.01	3.90	5.60	724.01	161	5	0.00	GEKE SA (CB)
Travel & Tourism														
										574,473.80	242,809	369	0.03	: TOTAL OF SECTOR
11.5	24.2	---	---	---	---	0.05	0.07	0.05	0.10	10,481.58	163,933	127	0.09	ANEK LINES SA (CR)
**	**	---	---	---	---	0.42	0.42	0.35	1.04	0.00	0	0	0.00	ANEK LINES SA (PR, issue '90)
47.5	99.9	---	---	---	---	0.09	0.10	0.09	0.24	4.56	53	2	0.00	ANEK LINES SA (PR, issue '96)
2.9	2.9	---	---	---	---	0.85	0.95	0.49	1.40	23,000.12	25,675	102	0.01	ATTICA HOLDINGS (CR)
12.0	---	---	---	---	---	0.72	0.72	0.22	0.72	0.00	0	0	0.00	KIRIAKOULIS SHIPPING SA (CR)
11.9	12.1	---	---	---	---	2.39	2.45	2.00	2.45	30,262.27	12,607	47	0.01	MINOAN LINES SA (CR)
---	---	---	---	---	---	0.07	0.07	0.07	0.07	0.00	0	0	0.00	NEL SA (CR)
4.6	6.8	0.80	0.85	6.80	11.71	13.00	9.51	13.00	13.00	510,725.27	40,541	91	0.33	AUTOHELLAS SA (CR)
Computer Services														
										210,624.61	287,580	619	0.08	: TOTAL OF SECTOR
---	---	---	---	---	---	0.03	0.03	0.02	0.04	30.07	970	1	0.01	ALPHA GRISSIN S.A. (CR)
---	---	---	---	---	---	0.01	0.01	0.01	0.01	0.00	0	0	0.00	ALTEC SA (CR)
---	---	---	---	---	---	0.29	0.32	0.26	0.32	442.64	1,445	14	0.01	BYTE COMPUTER SA (CR)
---	---	---	---	---	---	0.24	0.37	0.21	0.47	10,960.34	36,643	148	0.13	QUALITY & RELIABILITY SA (CR)
24.7	---	---	---	---	---	5.00	6.00	3.30	6.00	101,283.09	18,456	183	0.15	QUEST HOLDINGS (CR)
**	---	---	---	---	---	0.25	0.33	0.22	0.49	1,929.87	7,691	6	0.16	LOGISMOS S.A. (CR)
6.1	6.7	0.02	---	---	---	0.42	0.45	0.39	0.55	95,978.60	222,375	267	1.88	PROFILE SA (CR)
---	---	---	---	---	---	0.01	0.01	0.01	0.01	0.00	0	0	0.00	PC SYSTEMS SA (CR)
Internet														
										22,399.55	80,657	37	0.07	: TOTAL OF SECTOR
---	---	---	---	---	---	0.26	0.32	0.24	0.66	22,399.55	80,657	37	0.07	Forthnet (CR)
Software														
										587,545.48	148,328	964	0.66	: TOTAL OF SECTOR
---	---	---	---	---	---	0.44	0.44	0.40	0.59	0.00	0	0	0.00	ILYDA S.A. (CR)
---	---	---	---	---	---	0.01	0.01	0.01	0.02	0.31	52	2	0.00	COMPUCON SA (CR)
20.9	23.0	---	---	---	---	3.87	4.07	2.75	4.07	587,545.17	148,276	962	1.19	MLS MULTIMEDIA SA (CR)

Σύμβολο ΟΔΣΗΣ OASHS Code	Χρεόγραφα (1)	Αριθμός Εισηγμένων Χρεογράφων Number of Listed Securities (1)	Όνομαστική Αξία Χρημ/κή Αξία (Εκστ. Ευρώ) Market Capitalisation (Million Euro)(***)	% στη Συνολική Χρημ/ακή Αξία% in Total Market Capitalisation	Κατηγορία - Category (\$)	No. Σημείωσης - Note Nr	Τιμή Κλεισίματος Closing Price	Τιμή Κλεισίματος Πρ. Μήνα Previous Month Closing	% Μεταβολή Μηνός Monthly Price Change	Κέρδη ανά Μετοχή Profits per Share		Έτος γορής Fiscal Year
										προ φόρων before tax	μετά φόρων after tax	
Υλικό Υπολογιστών												
3 Τίτλοι-Stocks, ΣΥΝΟΛΟ ΚΛΑΔΟΥ :		43,220,700		91.6	0.21							
INTET	INTERTEK (ΚΟ)	11,233,200	0.73	2.08	0.00	K	0.185	0.201	-7.96	0.30	0.31	2015
ΠΛΑΙΣ	ΠΛΑΙΣΙΟ COMPUTERS (ΚΟ)	22,080,000	0.33	87.66	0.20	K	3.97	3.96	0.25	0.42	0.31	2015
ΣΠΙ	CPI (ΚΟ)	9,907,500	0.3	1.86	0.00	K	0.188	0.180	4.44	0.00	0.00	2016
Ηλεκτρονικός Εξοπλισμός Γραφείων												
1 Τίτλοι-Stocks, ΣΥΝΟΛΟ ΚΛΑΔΟΥ :		8,298,467		7.3	0.02							
INTEK	INTEAL ΟΜΙΛΟΣ (ΚΟ)	8,298,467	0.4	7.30	0.02	K	0.880	0.825	6.67	0.12	0.12	2015
Αεροπορικές Εταιρείες												
1 Τίτλοι-Stocks, ΣΥΝΟΛΟ ΚΛΑΔΟΥ :		71,417,100		446.36	1.01							
ΑΡΑΙΓ	ΑΕΡΟΠΟΡΙΑ ΑΙΓΑΙΟΥ (ΚΟ)	71,417,100	0.65	446.36	1.01	K	6.25	5.87	6.47	1.40	0.96	2015
Εναλλακτικός Ηλεκτρισμός												
2 Τίτλοι-Stocks, ΣΥΝΟΛΟ ΚΛΑΔΟΥ :		191,981,400		378.2	0.85							
ANEMC	ΕΛ.ΤΕΧ. ΑΝΕΜΟΣ Α.Ε. (ΚΟ)	82,667,000	0.3	69.94	0.16	K	0.846	0.791	6.95	0.15	0.09	2015
TENERG	ΤΕΡΝΑ ΕΝΕΡΓΕΙΑΚΗ (ΚΟ)	109,314,400	0.3	308.27	0.70	K	2.82	2.78	1.44	0.28	0.16	2015
Διαπραγματεύσιμα Αμοιβαία Κεφάλαια												
3 Τίτλοι-Stocks, ΣΥΝΟΛΟ ΚΛΑΔΟΥ :		11,896,182		.	0.00							
ΔΔΑΚ	ALPHA ETF FTSE Athex Large Cap	619,082	---	0.00	0.00	ΔΑΚ	17.10	15.65	9.27	0.00	0.00	---
4 Τίτλο	NBGAM ETF ΓΔ Χ.Α.	10,888,550	---	0.00	0.00	ΔΑΚ	7.44	6.95	7.05	0.00	0.00	---
ΔΑΚΕΤ3	NBGAM ETF GREECE & TURKEY 30	388,550	---			ΔΑΚ	5.06	5.45	-7.16	0.00	0.00	---
Διαφοροποιημένες Ε.Ε.Α.Π.												
1 Τίτλοι-Stocks, ΣΥΝΟΛΟ ΚΛΑΔΟΥ :		10,500,000		58.7	0.13							
INTERKI	INTERCONTINENTAL (ΚΟ)	10,500,000	4	58.70	0.13	K	5.59	5.60	-0.18	0.00	0.00	---
194 ΜΗ ΑΝΕΣΤΑΛΜΕΝΕΣ ΜΕΤΟΧΕΣ		46,406,930,730		44,341.19	100.00							

P/E	Μέρισμα / Προμήρεια 2014 Dividend / Interim 2014	Μέρισμα / Προμήρεια 2015 Dividend / Interim 2015	Μερισματοδόση Dividend Yield (%) (14)	Διακυμάνσεις Τιμών Νοεμβρίου Monthly Price in November		Διακυμάνσεις Τιμών από 1/1/2016 Price Range since 1.1.2016		Αξία Συναλλαγών Value of Transactions (6)	Όγκος Συναλλαγών Transactions Volume (7)	Αριθμός Πράξεων Number of Trades	Μηνιαία Ευπορευσιμότητα Monthly Marketability (%)	Securities (1)	
				Κατώτερη Low	Ανώτερη High	Κατώτερη Low	Ανώτερη High						
Computer Hardware													
												: TOTAL OF SECTOR	
								331,919.14	114,944	855	0.27		
0.6	0.6	---	---	---	0.17	0.20	0.12	0.38	3,519.60	19,150	43	0.17	INTERTECH SA (CR)
10.1	14.1	---	0.08	2.02	3.80	4.07	3.73	4.75	325,996.92	83,112	795	0.38	PLAISIO COMPUTERS SA (CR)
24.0	53.4	---	---	---	0.17	0.20	0.09	0.20	2,402.62	12,682	17	0.13	CPI SA (CR)
Electronic Office Equipment													
												: TOTAL OF SECTOR	
								4,259.91	5,449	29	0.07		
5.9	5.9	---	---	---	0.70	0.88	0.57	0.96	4,259.91	5,449	29	0.07	IDEAL GROUP SA (CR)
Airlines													
												: TOTAL OF SECTOR	
								6,335,978.00	1,041,008	6,785	1.46		
4.9	7.1	0.70	0.70	11.20	5.84	6.34	5.84	9.06	6,335,978.00	1,041,008	6,785	1.46	AEGEAN AIRLINES (CR)
Alternative Electricity													
												: TOTAL OF SECTOR	
								1,654,584.85	1,011,301	3,019	0.53		
4.5	7.4	---	---	---	0.78	0.86	0.53	0.86	475,683.76	585,151	902	0.71	ELTECH ANEMOS S.A. (CR)
8.8	15.4	---	0.09	3.32	2.65	2.90	1.92	3.05	1,178,901.09	426,150	2,117	0.39	TERNA ENERGY (CR)
ETF													
												: TOTAL OF SECTOR	
								259,035.82	18,024	88	0.15		
---	---	---	---	---	15.10	17.22	11.30	170.69	232,653.47	14,074	45	2.27	ALPHA ETF FTSE Athex Large Cap
---	---	---	---	---	6.78	7.44	4.50	7.60	20,013.82	2,696	21	0.91	NBGAM ETF
---	---	---	---	---	5.00	5.45	4.90	6.27	6,368.53	1,254	22	0.32	NBGAM ETF GREECE & TURKEY 30
Diversified REITs													
												: TOTAL OF SECTOR	
								793.78	142	3	0.00		
---	---	---	---	---	5.59	5.60	5.15	5.80	793.78	142	3	0.00	INTERCONTINENTAL (CR)
									1,209,519,114.17	1,829,074,142	377,507	3.94	

ΕΠΕΞΗΓΗΣΗ ΠΙΝΑΚΩΝ EXPLANATION OF TABLES

$$\text{Spread Συνεδρίασης} = \frac{\sum (\text{Ask}_t - \text{Bid}_t) * \text{Time}_{st} - \text{Time}_t}{(\text{Ask}_t + \text{Bid}_t) / 2 \sum \text{Time}_{st} - \text{Time}_t}$$

Κωδικός ΟΑΣΗΣ
Ticker Symbol
H ελληνική ονομασία της μετοχής.
Share's Greek Name.

Αριθμός εισηγμένων μετοχών στο τέλος του μήνα.
Number of listed shares at the end of the month.

Η αγορά στην οποία ανήκει και διαπραγματεύεται η μετοχή.
The market in which the share is listed and traded.

Τα προ φόρων και τα μετά φόρων κέρδη ανά μετοχή αντίστοιχα, βάσει του σταθμισμένου - λόγω των μεταβολών μετοχικού κεφαλαίου - αριθμού των μετοχών.
Before tax and after tax profits per share respectively, according to the weighted - due to share capital changes - number of shares.

Χρηματιστηριακή αξία της εταιρίας στο τέλος του μήνα.
Company's capitalisation at the end of the month.

Το ιστορικό κλείσιμο της μετοχής την τελευταία συνεδρίαση του μήνα.
The historical closing price on the last session of the month.

Το έτος χρήσης στο οποίο αναφέρονται τα κέρδη ανά μετοχή και το P / E.
The fiscal year that the profits per share and the P / E ratio refer to.

Σύμβολο ΟΑΣΗΣ OASHS Code	Χρεογράφο (1)	Αριθμός Εισηγμένων Χρεογράφων Number of Listed Securities (2)	Ονομαστική Αξία Nominal Value	Χρηματική Αξία (Εκστ. Ευρώ) Market Capitalisation (Million Euro) (3,4,5)	% στη Συνολική Χρηματιστηριακή Αξία % in Total Market Capitalisation	Κατηγορία - Category (\$)	Νο Σημείωσης - Note Nr	Τιμή Κλεισίματος Closing Price	Τιμή Κλεισίματος Πρ. Μήνα Previous Month Closing Price	% Μεταβολή Μηνός % Monthly Price Change	% Spread Μηνός % Monthly Spread	Κέρδη ανά Μετοχή Profits per Share	Έτος χρήσης Fiscal year
												προ φόρων before tax	μετά φόρων after tax

Η ονομαστική αξία της μετοχής.
Share's Nominal Value.

% της Χρηματιστηριακής αξίας στο σύνολο της
% of the capitalisation on the market's total capitalisation.

Οι σημειώσεις παρατίθενται στο τέλος αυτού του πίνακα.
The notes appear at the end of the this table.

Η μερισματοπόδοση υπολογίζεται ως εξής:
Μερισματοπόδοση = $\frac{\text{Τιμή αποκοπέντος μερισματος τελευταίας χρήσης}}{\text{Αποπροσαρμοσμένη(2) τιμή κλεισίματος}}$

Μεταβολή Μηνός (%)
Τελευταία τιμή τρέχοντος μήνα - Τελευταία τιμή προηγούμενου μήνα (προσαρμοσμένη) * 100
Τελευταία τιμή προηγούμενου μήνα (προσαρμοσμένη)

The dividend yield is calculated as follows:
Dividend Yield = $\frac{\text{Last dividend's historical price}}{\text{Readjusted(2) closing price}}$

Monthly Price Change (%)
Closing price on present month's last session - Closing price on previous month's last

Ο δείκτης Τιμή / Κέρδη ανά μετοχή (P/E) υπολογίζεται ως εξής:
P/E = $\frac{\text{Αποπροσαρμοσμένη(2) τιμή κλεισίματος}}{\text{Κέρδη είτε προ είτε μετά φόρων αντίστοιχα}}$

Τα στοιχεία έχουν προσαρμοστεί για τις τυχόν μεταβολές μετοχικού κεφαλαίου της μετοχής και τις συνακόλουθες προσαρμογές της τιμής ως εξής:
Προσαρμοσμένος όγκος συναλλαγών = $\frac{\text{Ιστορική τιμή κλεισίματος} * \text{Ιστορικός όγκος συναλλαγών}}{\text{Προσαρμοσμένη τιμή κλεισίματος}}$

The ratio Price/Profits per share is calculated as follows:
P/E = $\frac{\text{Readjusted(2) closing price}}{\text{Profits per share either before or after tax respectively}}$

Adjusted volume of transactions = $\frac{\text{Historical closing price} * \text{Historical volume of transactions}}{\text{Adjusted closing price}}$

P/E	Μέρισμα / Προμήρισμα 2008 Dividend / Interim Dividend 2008	Μέρισμα / Προμήρισμα 2009 Dividend / Interim Dividend 2009	Μερισματοπόδοση Dividend Yield (%) (1,4)	Κατώτερη Low	Ανώτερη High	Κατώτερη Low	Ανώτερη High	Διακυμάνσεις Τιμών από 1/1.2011 Price Range since 1.1.2011	Αξία Συναλλαγών Value of Transactions (6)	Συναλλαγές σε Τεμάχια Shares Transactions in Items (7)	Αριθμός Πράξεων Number of Trades	Μηνιαία Εμπορευσιμότητα Monthly Marketability (%)	Securities (1)
-----	--	--	--	--------------	--------------	--------------	--------------	--	---	--	----------------------------------	---	----------------

Η τιμή του μερισματος / προμερισματος της μετοχής κατά την τελευταία χρήση και την προηγούμενη χρήση αντίστοιχα.
Dividend's price (or Interim dividend) during the last and previous fiscal year respectively.

Η κατώτερη και ανώτερη προσαρμοσμένη τιμή κλεισίματος της μετοχής σε
The lowest and highest share's adjusted closing price on month and year basis

Η μηνιαία αξία συναλλαγών της
Share's monthly value of

Ο αριθμός των
The number of

Η αγγλική ονομασία
Share's Name in English.

Η μηνιαία εμπορευσιμότητα υπολογίζεται ως εξής:
Μηνιαία εμπορευσιμότητα = $\frac{\text{Προσ/μέγος όγκος συναλλαγών κατά τη διάρκεια του μήνα} * 100}{\text{Αριθμός μετοχών την τελευταία ημέρα του μήνα}}$

The monthly marketability is calculated as follows:
Monthly marketability = $\frac{\text{Adjusted volume of transactions within the month}}{\text{Number of shares on the last day of the month}} * 100$

(2) Προσαρμοσμένη τιμή = Ιστορική τιμή κλεισίματος * Συντελεστής προσαρμογής - Adjusted price = Historical closing price * Adjustment co-efficient
Αποπροσαρμοσμένη τιμή = Ιστορική τιμή κλεισίματος * (1 / Συντελεστής προσαρμογής) - Readjusted price = Historical closing price * (1 / Adjustment co-efficient)
Όπου : Συντελεστής προσαρμογής = Προσαρμοσμένη τιμή κλεισίματος / Ιστορική τιμή κλεισίματος την ημέρα πραγματοποίησης της μεταβολής μετοχικού κεφαλαίου -
Where: Adjustment co-efficient = Adjusted closing price / Historical closing price on the day of the share capital change realisation

Αρχής γενομένης του Μηνιαίου Στατιστικού Δελτίου του Ιανουαρίου 2002 για την προσαρμογή των τιμών των μετοχών στις περιπτώσεις εταιρικών πράξεων χρησιμοποιείται η μεθοδολογία του Σταθερού Συντελεστή σύμφωνα με την οποία οι ιστορικές τιμές προγενέστερων της ημερομηνίας αποκοπής δικαιώματος εταιρικής πράξης, πολλαπλασιάζονται με τον σταθερό συντελεστή προσαρμογής όπως αυτός προκύπτει κατά την ημερομηνία αποκοπής. - Adjustments made to share prices following a corporate action, are made through the use of a fixed co-efficient method, whereby prices of the share, during the period prior to the corporate action, are multiplied by the co-efficient.

ΣΗΜΕΙΩΣΕΙΣ ΜΕΤΟΧΩΝ - STOKS NOTES

1	<p>Συντμήσεις - Abbreviations: Κ = Κοινές = Com. = Common., Πρ. = Προνομιούχες = Pref. = Preferred., Ον. = Ονομαστικές = Reg. = Registered., Αν. = Ανώνυμες = Bear. = Bearer.</p>	***	<p>Τα στοιχεία αφορούν σε σύνολα εταιριών και όχι σε επιμέρους μετοχικές εκδόσεις - Data concern total value of the companies.</p>
14	<p>Η Μερισματαπόδοση προκύπτει από το τελευταίο αποκοπέν μέρισμα (και όχι από τυχόν προμέρισμα) - The Dividend Yield results from the last distributed dividend (and not from any interim dividend).</p>	**	<p>Το P/E είναι μεγαλύτερο από 100. - P/E is higher than 100.</p>
\$	<p>Κ= ΚΥΡΙΑ ΑΓΟΡΑ - MAIN MARKET, Χ=ΚΑΤΗΓΟΡΙΑ ΧΑΜΗΛΗΣ ΔΙΑΣΠΟΡΑΣ - LOW DISPERSION, Ε= ΚΑΤΗΓΟΡΙΑ ΕΠΙΤΗΡΗΣΗΣ - SURVEILLANCE, Δ= ΠΡΟΣ ΔΙΑΓΡΑΦΗ - UNDER DELETION, Α= ΚΑΤΑΣΤΑΣΗ ΑΝΑΣΤΟΛΗΣ - SUSPENSION STAUS - Δ = ΔΙΑΠΡΑΓΜΑΤΕΥΣΙΜΑ ΑΜΟΙΒΑΙΑ ΚΕΦΑΛΑΙΑ - EXCHANGE TRADED</p>	9	<p>Στην αξία συναλλαγών των μετοχών συμπεριλαμβάνεται και η αξία των δικαιωμάτων, ενώ στα τεμάχια όχι. - The value of stocks' transactions also includes the rights' transactions while the volume of transactions are not include them.</p>
(*)	<p>Στην περίπτωση του Δ.Α.Κ ο όρος μερίδια αντικαθιστά τον όρο χρεόγραφα - In the case of ETFs the term "Units" replaces the term securities.</p>	10	<p>Στην Αξία Συναλλαγών των Μετοχών περιλαμβάνονται όλοι οι τύποι Πακέτων - All Blocks Methods' Transactions Value are included.</p>

ΣΤΑΘΜΙΣΜΕΝΟ P/E (μετά φόρων) ΤΩΝ ΕΠΙΜΕΡΟΥΣ ΚΛΑΔΩΝ ΚΑΙ ΣΥΝΟΛΟΥ ΤΗΣ ΑΓΟΡΑΣ
 SECTORAL AND COMPOSITE WEIGHTED P/E RATIO (after tax) *

	2015												2016	
	Νοέμ. Nov.	Δεκ. Dec.	Ιαν. Jan.	Φεβ. Feb.	Μάρ. Mar.	Απρ. Apr.	Μάι. May	Ιούν. Jun.	Ιούλ. Jul.	Αύγ. Aug.	Σεπ. Sep	Οκτ. Oct	Νοέμ. Nov.	
Τράπεζες	42.6	42.9	42.9	42.9	42.9	42.9	42.9	42.9	42.9	42.9				Banks
Επενδυτικές Υπηρεσίες	14.5	14.5	14.5	14.5	14.5	14.5	14.5	14.5	14.5	14.5	38.3	38.3	38.3	Investment Services
Ασφάλειες Ιδιοκτησίας & Ζημιών	3.8	3.8	3.8	3.8	3.8	3.8	3.8	3.8	3.8	3.8	3.4	3.4	3.4	Property & Casualty Insurance
Εμπορικά Οχήματα και Φορηγά	11.0	10.8	10.7	11.0	11.0	10.9	10.8	10.7	11.3	10.9	29.0	28.2	28.9	Commercial Vehicles & Trucks
Μηχανήματα Βιομηχανικού Εξοπλισμού	5.0	5.0	5.0	5.0	5.0	5.0	5.0	5.0	5.0	5.0	5.9	5.9	5.9	Industrial Machinery
Προμηθευτές Βιομηχανίας	26.3	26.3	26.0	27.5	24.9	25.2	22.5	26.3	27.3	30.2	9.9	9.8	10.0	Industrial Suppliers
Υλικά Συσκευασίας	6.3	6.3	6.3	6.3	6.3	6.3	6.3	6.3	6.3	6.3	9.1	9.0	9.0	Containers & Packaging
Υπηρεσίες Μεταφορών	27.6	27.8	27.9	27.9	27.3	28.3	28.3	28.3	28.6	28.4	31.0	31.1	31.4	Transportation Services
Υποστηρικτικές Υπηρεσίες προς Επιχειρήσεις	21.6	22.3	22.2	20.2	22.1	21.2	19.8	19.0	20.6	20.8	6.6	6.6	6.6	Business Support Services
Εξειδικευμένο Λιανικό Εμπόριο	12.2	12.2	12.2	12.2	12.2	12.2	12.2	12.2	12.2	12.2	6.2	6.2	6.2	Specialty Retailers
Κατασκευές	21.1	20.9	19.6	21.0	21.7	23.0	22.5	22.8	22.6	22.3	11.1	11.1	11.1	Heavy Construction
Οικοδομικά Υλικά & Εξαρτήματα	42.5	42.5	42.6	42.4	42.4	42.7	42.5	42.1	42.3	42.5	39.5	39.4	39.4	Building Materials & Fixtures
Εκδόσεις	18.8	32.6	32.6	32.6	32.6	32.6	32.6	32.6	32.6	32.6	64.4	64.4	64.4	Publishing
Καθετοποιημένες Εταιρ. Πετρελαίου & Φυσικού Αερίου	17.8	17.8	17.8	17.8	17.8	17.8	17.8	17.8	17.8	17.8	27.1	27.1	27.1	Integrated Oil & Gas
Είδη Προσωπικής Φροντίδας	15.4	15.4	15.4	15.4	15.4	15.4	15.4	15.4	15.4	15.4	14.5	14.5	14.5	Personal Products
Καπνός	8.9	8.9	8.9	8.9	8.9	8.9	8.9	8.9	8.9	8.9	12.8	12.8	12.8	Tobacco
Παιχνίδια	11.4	11.4	11.4	11.4	11.4	11.4	11.4	11.4	11.4	11.4	12.6	12.6	12.6	Toys
Ρουχισμός & Αξεσουάρ	2.6	2.6	2.6	2.6	2.7	2.7	2.8	2.8	2.9	3.0				Clothing & Accessories
Αλουμίνιο	8.5	8.5	8.5											Aluminum
Μη Σιδηρούχα Μέταλλα	4.8	4.8	4.8	4.8	4.8	4.8	4.8	4.8	4.8	4.8	5.7	5.7	5.7	Nonferrous Metals
Ορυχεία	0.5	0.5	0.5	0.5	0.5	0.5	0.5	0.5	0.5	0.5	0.5	0.5	0.5	General Mining

ΣΤΑΘΜΙΣΜΕΝΟ Ρ/Ε (μετά φόρων) ΤΩΝ ΕΠΙΜΕΡΟΥΣ ΚΛΑΔΩΝ ΚΑΙ ΣΥΝΟΛΟΥ ΤΗΣ ΑΓΟΡΑΣ
SECTORAL AND COMPOSITE WEIGHTED P/E RATIO (after tax) *

	2015											2016			
	Νοέμ.	Δεκ.	Ιαν.	Φεβ.	Μάρ.	Απρ.	Μάι.	Ιούν.	Ιούλ.	Αύγ.	Σεπ.	Οκτ.		Νοέμ.	
	Nov.	Dec.	Jan.	Feb.	Mar.	Apr.	May	Jun.	Jul.	Aug.	Sep	Oct	Nov.		
Ξενοδοχεία												30.0	30.5	29.9	Hotels
Ταξίδια & Τουρισμός	13.9	14.4	15.7	15.4	15.0	16.9	17.0	17.5	16.9	16.6	8.3	8.4	8.3	Travel & Tourism	
Τυχερά Παγνίδια	14.3	14.3	14.3	14.3	14.3	14.3	14.3	14.3	14.3	14.3	12.3	12.3	12.3	Gambling	
Εξοπλισμός Τηλεπικοινωνιών	5.1	4.8	4.2	4.3	3.9	4.1	3.7	3.9	3.8	3.8	10.4	10.4	10.4	Telecommunications Equipment	
Ηλεκτρονικός Εξοπλισμός Γραφείων	6.5	6.5	6.5	6.5	6.5	6.5	6.5	6.5	6.5	6.5	5.9	5.9	5.9	Electronic Office Equipment	
Λογισμικό	30.2	30.2	30.2	30.2	30.2	30.2	30.2	30.2	30.2	30.2	23.0	23.0	23.0	Software	
Υλικό Υπολογιστών	7.7	7.7	7.7	7.7	7.7	7.7	7.7	7.7	7.7	7.7	7.8	14.5	14.5	14.6	Computer Hardware
Υπηρεσίες Ηλεκτρονικών Υπολογιστών	25.7	26.1	26.2	26.5	26.5	26.9	26.8	27.0	27.3	27.4	6.7	6.7	6.7	Computer Services	
Σταθερή Τηλεφωνία	16.4	16.4	16.4	16.4	16.4	16.4	16.4	16.4	16.4	16.4	35.2	35.2	35.2	Fixed Line Telecommunications	
Γεωργία & Αλιεία	2.4	2.3	1.7	1.4	1.3	1.2	1.0	1.1	1.2	1.3	4.6	4.5	4.8	Farming Fishing & Plantations	
Τρόφιμα	12.9	13.0	12.6	12.5	12.5	12.8	12.7	12.7	12.6	12.8	20.9	21.8	21.9	Food Products	
Ιατρικός Εξοπλισμός	2.3	2.3	2.3	2.3	2.3	2.3	2.3	2.3	2.3	2.3	1.2	1.2	1.2	Medical Equipment	
Συμβατικός Ηλεκτρισμός	13.7	13.7	13.7	13.7	13.7	13.7	13.7	13.7	13.7	13.7				Conventional Electricity	
Υδρευση	14.5	14.4	14.4	14.2	14.2	14.2	14.4	14.5	14.5	14.4	11.5	11.5	11.5	Water	
Βασικά Χημικά	7.2	7.2	7.2	7.2	7.2	7.2	7.2	7.2	7.2	7.2	9.6	9.6	9.6	Commodity Chemicals	
Εξειδικευμένα Χημικά	8.0	8.1	8.0	8.0	8.0	7.9	8.1	8.0	8.1	8.1	8.0	8.0	7.9	Specialty Chemicals	
Υπηρεσίες Ακίνητης Περιουσίας	14.4	14.4	14.4	14.4	14.4	14.4	14.4	14.4	14.4	14.4	16.4	16.4	16.4	Real Estate Services	
Ε.Ε.Α.Π. Βιομηχανικών & Επαγγελματικών Χώρων	26.8	26.8	26.8	26.8	26.8	26.8	26.8	26.8	26.8	26.8	30.1	30.1	30.1	Industrial & Office REITs	
Εξειδικευμένες Ε.Ε.Α.Π.	14.9	14.9	14.9	14.9	14.9	14.9	14.9	14.9	14.9	14.9	12.0	12.0	12.0	Specialty REITs	
Αεροπορικές Εταιρείες	6.1	6.1	6.1	6.1	6.1	6.1	6.1	6.1	6.1	6.1	7.1	7.1	7.1	Airlines	
Εναλλακτικός Ηλεκτρισμός	31.1	31.0	30.3	30.7	31.3	31.2	31.0	30.8	31.0	30.9	14.0	14.0	13.9	Alternative Electricity	
ΣΥΝΟΛΟ	5.6	6.9	6.7	6.5	6.7	6.8	6.8	6.5	6.5	6.6	6.7	6.7	6.7	TOTAL	
Διαφοροποιημένες Ε.Ε.Α.Π.														Diversified REITs	

* Για τη στάθμιση του Ρ/Ε λαμβάνεται υπόψη η κεφαλαιοποίηση των εισηγμένων εταιριών σε σχέση με το άθροισμα της κεφαλαιοποίησης του κλάδου. - In the calculation of the weighted composite and sectoral P/E ratio the market value of each listed company, compared to the each market value each sector is taken into consideration. Με βάση την τιμή κλεισίματος στο τέλος του μήνα - Based on the closing price at the end of each month.

Σημείωση: Εταιρίες που παρουσίασαν "Ζημιές" ή Ρ/Ε μεγαλύτερο ή ίσο του 100 δεν λαμβάνονται υπόψη. - Companies with "Losses" as well as with P/E ratio over or equal to 100 points are not taken into consideration.

ΣΤΑΘΜΙΣΜΕΝΗ ΜΕΡΙΣΜΑΤΑΠΟΔΟΣΗ ΤΩΝ ΕΠΙΜΕΡΟΥΣ ΚΛΑΔΩΝ ΚΑΙ ΣΥΝΟΛΟΥ ΤΗΣ ΑΓΟΡΑΣ
SECTORAL AND COMPOSITE WEIGHTED D.Y. RATIO *

	2015												2016	
	Νοέμ. Nov.	Δεκ. Dec.	Ιαν. Jan.	Φεβ. Feb.	Μάρ. Mar.	Απρ. Apr.	Μάι. May	Ιούν. Jun.	Ιούλ. Jul.	Αύγ. Aug.	Σεπ. Sep.	Οκτ. Oct.	Νοέμ. Nov.	
Τράπεζες	7.3	7.3			7.3	6.8	6.1	7.0	7.1	6.5	6.8	6.6	6.6	Banks
Επενδυτικές Υπηρεσίες	4.2	4.0					2.0	2.4	2.5	2.4	2.5	2.3	2.2	Investment Services
Ασφάλειες Ιδιοκτησίας & Ζημιών								3.5	3.8	3.3	3.3	3.0	3.1	Property & Casualty Insurance
Μηχανήματα Βιομηχανικού Εξοπλισμού	6.3	7.0					1.5	1.7	1.6	1.6	1.6	1.6	1.7	Industrial Machinery
Προμηθευτές Βιομηχανίας	6.5	6.5							2.9	3.0	3.1	3.2	2.9	Industrial Suppliers
Υλικά Συσκευασίας	6.9	6.9					9.4	9.9	10.8	9.6	10.0	7.6	7.1	Containers & Packaging
Υπηρεσίες Μεταφορών	3.5	3.7							1.6	1.7	1.7	1.7	1.7	Transportation Services
Υποστηρικτικές Υπηρεσίες προς Επιχειρήσεις	52.5	57.2							15.0	10.2	10.4	9.2	9.6	Business Support Services
Εξειδικευμένο Λιανικό Εμπόριο	0.5	0.6												Specialty Retailers
Κατασκευές									9.4	9.3	9.6	8.8	8.6	Heavy Construction
Οικοδομικά Υλικά & Εξαρτήματα	1.3	1.3						1.7	1.6	1.5	1.5	1.5	1.5	Building Materials & Fixtures
Διωλιστήρια								6.6	6.2	6.4	6.5	6.0	5.3	Exploration & Production
Καθετοποιημένες Εταιρ. Πετρελαίου & Φυσικού Αερίου								22.9	18.2	18.0	18.8	23.1	17.4	Integrated Oil & Gas
Είδη Προσωπικής Φροντίδας	2.0	1.9				1.8	1.6	1.9	1.8	1.7	1.6	1.6	1.5	Personal Products
Καπνός	3.9	3.7							3.3	3.3	3.3	3.6	3.3	Tobacco
Παιχνίδια	1.9	1.9											2.7	Toys
Ορυχεία	19.4	18.1												General Mining
Χάλυβας	3.5	3.5								3.9	15.7	15.6	16.1	Steel
Ταξίδια & Τουρισμός	7.0	7.7						7.4	7.2	7.3	7.3	7.2	6.8	Travel & Tourism

ΣΤΑΘΜΙΣΜΕΝΗ ΜΕΡΙΣΜΑΤΑΠΟΔΟΣΗ ΤΩΝ ΕΠΙΜΕΡΟΥΣ ΚΛΑΔΩΝ ΚΑΙ ΣΥΝΟΛΟΥ ΤΗΣ ΑΓΟΡΑΣ
SECTORAL AND COMPOSITE WEIGHTED D.Y. RATIO *

	2015												2016	
	Νοέμ. Nov.	Δεκ. Dec.	Ιαν. Jan.	Φεβ. Feb.	Μάρ. Mar.	Απρ. Apr.	Μάι. May	Ιούν. Jun.	Ιούλ. Jul.	Αύγ. Aug.	Σεπ. Sep.	Οκτ. Oct.	Νοέμ. Nov.	
Τυχικά Παίγνια	11.0	8.7	10.4	11.5	11.4	10.6	5.4	6.4	5.6	5.3	5.3	5.2	4.6	Gambling
Υλικό Υπολογιστών							1.8	1.9	1.9	1.9	2.0	2.0	2.0	Computer Hardware
Υπηρεσίες Ηλεκτρονικών Υπολογιστών	3.9	4.0												Computer Services
Σταθερή Τηλεφωνία	0.9	0.9						1.2	1.2	1.2	1.3	1.2	1.2	Fixed Line Telecommunications
Αναψυκτικά	1.6	1.8						2.2	2.2	2.0	1.9	2.0	2.0	Soft Drinks
Τρόφιμα	2.8	3.0						1.5	1.5	2.8	2.8	2.9	2.6	Food Products
Συμβατικός Ηλεκτρισμός	1.0	1.3												Conventional Electricity
Υδρευση	4.2	4.7						6.0	5.8	6.0	6.1	6.0	6.0	Water
Βασικά Χημικά														Commodity Chemicals
Εξειδικευμένα Χημικά	1.0	1.0								2.8	2.7	2.4	2.4	Specialty Chemicals
Ε.Ε.Α.Π. Βιομηχανικών & Επαγγελματικών Χώρων						5.3	4.5	5.3	5.4	5.1	5.1	5.2	4.8	Industrial & Office REITs
Εξειδικευμένες Ε.Ε.Α.Π.	4.0	4.1		4.3	4.2	4.3	4.5	4.5	4.5	4.5	4.7	4.5	4.0	Specialty REITs
Αεροπορικές Εταιρείες	9.7	10.3					9.0	11.4	9.8	10.0	11.6	11.9	11.2	Airlines
Εναλλακτικός Ηλεκτρισμός							3.3	3.9	3.5	3.5	3.6	3.4	3.3	Alternative Electricity
ΣΥΝΟΛΟ	0.9	1.0	3.5	3.8	3.1	2.5	1.6	1.1	1.0	1.0	1.0	1.0	1.0	TOTAL

* Για τη στάθμιση της D.Y. λαμβάνεται υπόψη η κεφαλαιοποίηση των εισηγμένων εταιριών σε σχέση με το άθροισμα της κεφαλαιοποίησης του κλάδου. - In the calculation of the weighted composite and sectoral D.Y. ratio the market value of each listed company, as compared to the total amount of market value in each sector is taken into consideration. Με βάση την τιμή κλεισίματος στο τέλος του μήνα - Based on the closing price at the end of the month.

Οι 10 Μετοχές με τα μεγαλύτερα και μικρότερα (μετά φόρων) Ρ/Εs κατά την 30/11/2016
10 Stocks with the Highest and Lowest (after tax) P/Es on 30/11/2016 (*)

ΜΕΤΟΧΗ - SHARE NAME	P/E	ΜΕΤΟΧΗ - SHARE NAME	P/E
ΑΝΕΚ (ΠΟ '96) - ANEK LINES SA (PR, issue '96)	99.95	ΝΗΡΕΥΣ (ΚΟ) - NIREFS SA (CR)	0.11
ΑΤΤΙΚΕΣ ΕΚΔΟΣΕΙΣ (ΚΟ) - ATTICA PUBLICATIONS SA (CR)	64.40	ΔΙΟΝΙΚ (ΚΟ) - DIONIC (CR)	0.16
CRPI (ΚΟ) - CRPI SA (CR)	53.36	MERMEREN KOMB. A.D. PR. (ΕΛΠ) - MERMEREN KOMB. A.D. PR. (GDR)	0.53
ΓΑΛΑΞΙΔΙ (ΚΟ) - GALAXIDI S.A. (CR)	46.89	ΙΝΤΕΡΤΕΚ (ΚΟ) - INTERTECH SA (CR)	0.58
ΛΟΥΛΗ ΜΥΛΟΙ (ΚΟ) - LOULIS MILLS SA (CR)	46.22	MEDICON ΕΛΛΑΣ (ΚΟ) - MEDICON S.A (CR)	1.16
ΠΕΤΡΟΠΟΥΛΟΣ ΠΕΤΡΟΣ (ΚΟ) - PETROPOULOS PETROS (CR)	43.43	ΝΤΡΟΥΚΦΑΡΜΠΕΝ ΕΛΛΑΣ (ΚΟ) - DRUCKFARBEN HELLAS (CR)	1.56
ΤΙΤΑΝ (ΚΟ) - TITAN CEMENT (CR)	42.23	ΠΕΡΣΕΥΣ (ΚΟ) - PERSEUS SA (CR)	2.03
ΟΛΠ (ΚΟ) - P.P.A. S.A. (CR)	41.43	ΑΤΤΙΚΑ ΣΥΜΜΕΤΟΧΩΝ (ΚΟ) - ATTICA HOLDINGS (CR)	2.89
ΕΛΛΗΝ. ΧΡΗΜΑΤΙΣΤΗΡΙΑ-Χ.Α. (ΚΟ) - HELLENIC EXCHANGES-A.S.E. (CF)	38.33	PAPERPACK (ΚΟ) - PAPERPACK (CR)	3.05
ΟΤΕ (ΚΟ) - ΟΤΕ (CR)	35.19	ΕΥΡΩΠΑΪΚΗ ΠΙΣΤΗ (ΚΟ) - EUROPEAN RELIANCE INSUR. (CR)	3.43

* Εξαιρούνται οι Μετοχές με Ρ/Ε αρνητικό ή >= 100 - The Shares, whose P/E is negative or >= 100 are not Included.

Μετοχές με τις μεγαλύτερες και μικρότερες Μερισματαποδόσεις στο Χρηματιστήριο Αθηνών κατά την 30/11/2016
Stocks with the Highest and Lowest Dividend Yields in the Athex Stock Exchange on 30/11/2016 (*)

ΜΕΤΟΧΗ - SHARE NAME	Μερισ/δοση Divident Yield (%)	ΜΕΤΟΧΗ - SHARE NAME	
ΕΛΙΝΟΙΛ (ΚΟ) - ELINOIL S.A. (CR)	17.39	ΚΑΡΑΜΟΛΕΓΚΟΣ (ΚΟ) - KARAMOLEGOS SA (CR)	0.55
ΛΕΒΕΝΤΕΡΗΣ Ν. (ΠΑ) - N. LEVEDERIS SA (PB)	16.13	ΟΛΠ (ΚΟ) - P.P.A. S.A. (CR)	0.85
INFORM ΛΥΚΟΣ Π. (ΚΟ) - INFORM P. LYKOS SA (CR)	13.75	ΟΤΕ (ΚΟ) - ΟΤΕ (CR)	1.16
ΑΕΡΟΠΟΡΙΑ ΑΙΓΑΙΟΥ (ΚΟ) - AEGEAN AIRLINES (CR)	11.20	ΤΙΤΑΝ (ΚΟ) - TITAN CEMENT (CR)	1.45
ΕΚΤΕΡ (ΚΟ) - EKTER SA (CR)	8.60	ΣΑΡΑΝΤΗΣ ΓΡ. (ΚΟ) - GR. SARANTIS SA (CR)	1.48
ΕΥΑΘ (ΚΟ) - THESSALONIKA WATER & SEWERAGE	7.35	ΜΕΤΚΑ (ΚΟ) - ΜΕΤΚΑ (CR)	1.67
PAPERPACK (ΚΟ) - PAPERPACK (CR)	7.14	ΚΕΠΕΝΟΥ ΜΥΛΟΙ (ΚΟ) - MILLS KEPENOS (CR)	1.78
AUTOHELLAS (ΚΟ) - AUTOHELLAS SA (CR)	6.80	COCA-COLA HBC AG (ΚΟ) - CC HBC AG (CR)	2.00
ΕΛΛΑΔΟΣ ΤΡΑΠΕΖΑ (ΚΟ) - BANK OF GREECE (CR)	6.56	ΠΛΑΙΣΙΟ COMPUTERS (ΚΟ) - PLAISIO COMPUTERS SA (CR)	2.02
ΕΥΔΑΠ (ΚΟ) - EYDAP S.A. (CR)	5.66	ΕΛΛΗΝ. ΧΡΗΜΑΤΙΣΤΗΡΙΑ-Χ.Α. (ΚΟ) - HELLENIC EXCHANGES-A.S.E. (CR)	2.18

* Χρήση 2015 - Fiscal Year 2015

Τα 10 χρεόγραφα με τις μεγαλύτερες και μικρότερες Μεταβολές Τιμής μέσα στο μήνα Νοέμβριο 2016
10 Securities with the Highest and Lowest Price Changes on November 2016 (*)

ΜΕΤΟΧΗ - SHARE NAME	Μεταβ. Τιμής Pr.Change (%)	ΜΕΤΟΧΗ - SHARE NAME	Μεταβ. Τιμής Pr.Change (%)
ΧΑΤΖΗΚΡΑΝΙΩΤΗ Ε. ΥΙΟΙ (ΚΟ) - CHATZIKRANIOTIS & SONS SA (CR)	366.67	PASAL Α.Ε. (ΚΟ) - PASAL DEVELOPMENT S.A. (CR)	-69.17
ΜΠΟΥΤΑΡΗΣ Ι. & ΥΙΟΣ (ΚΑ) - J.BOUTARIS & SON HOLD. SA (CB)	136.84	ΛΙΒΑΝΗ ΕΚΔΟΤ. ΟΡΓ. (ΚΟ) - LIVANIS SA (CR)	-50.00
ΒΑΡΒΕΡΗΣ Ν. - MODA BAGNO (ΚΟ) - VARVERIS - MODA BAGNO SA (123.81	SATO ΑΕ (ΚΟ) - SATO SA (CR)	-35.48
ΑΛΦΗ ΤΡΑΠΕΖΑ (ΤΠΔ) - ALPHA BANK (W)	100.00	FRIGOGLASS (ΚΟ) - FRIGOGLASS SA (CR)	-34.81
ΠΗΓΑΣΟΣ ΕΚΔΟΤΙΚΗ Α.Ε. (ΚΟ) - PEGASUS PUBLISHING S.A. (CR)	61.40	ΑΘΗΝΑ (ΚΟ) - ATHENA SA (CR)	-33.11
ΕΘΝΙΚΗ ΤΡΑΠΕΖΑ (ΤΠΔ) - NATIONAL BANK (W)	50.00	ΔΙΟΝΙΚ (ΚΟ) - DIONIC (CR)	-30.70
ΜΠΟΥΤΑΡΗΣ Ι. & ΥΙΟΣ (ΠΑ) - J.BOUTARIS & SON HOLD. (PB)	43.48	ΠΑΪΡΗΣ ΠΛΑΣΤΙΚΩΝ (ΚΟ) - PAIRIS SA (CR)	-28.00
ΕΛΙΝΟΙΛ (ΚΟ) - ELINOIL S.A. (CR)	32.56	ΚΟΡΔΕΛΛΟΥ Χ. ΑΦΟΙ (ΚΟ) - KORDELLOS BROS SA (CR)	-26.72
ΤΡΑΠΕΖΑ EUROBANK ERGASIAS (ΚΟ) - EUROBANK ERGASIAS (CR)	31.90	ΒΙΟΤΕΡ (ΚΟ) - BIOTER SA (CR)	-23.08
ΠΕΙΡΑΙΩΣ ΤΡΑΠΕΖΑ (ΚΟ) - PIRAEUS BANK (CR)	31.79	ΒΑΡΒΑΡΕΣΟΣ (ΚΑ) - VARVARESSOS SA (CB)	-19.12

* Οι Μεταβολές Τιμών έχουν λάβει υπόψη τις αποκοπές Μερισμάτων & Δικαιωμάτων - The Price Changes have considered the Divident
Ακόμη, εξαιρούνται οι Μετοχές, που έχουν Μηδενικές Μεταβολές Τιμών - The Stocks whose Price Changes equal to zero are not co

Τα 10 χρεόγραφα με την μεγαλύτερη Αξία Συναλλαγών κατά το μήνα Νοέμβριο 2016
10 Securities with the highest Transactions Value on November 2016

ΜΕΤΟΧΗ - SHARE NAME	Αξία Συναλλαγών (Ευρώ) Value of Transactions (Euro)	Συμμετοχή * Participation (%)	Όγκος Συναλλαγών (Ευρώ) Transactions Volume (Euro)	Συμμετοχή * Participation (%)
ALPHA BANK (ΚΟ) - ALPHA BANK (CR)	226,746,479.33	18.75	132,629,346	7.25
ΕΘΝΙΚΗ ΤΡΑΠΕΖΑ (ΚΟ) - NATIONAL BANK (CR)	153,810,275.29	12.72	753,178,240	41.18
ΟΠΑΠ (ΚΟ) - OPAP (CR)	143,380,098.39	11.85	16,976,513	0.93
ΟΤΕ (ΚΟ) - OTE (CR)	120,846,412.18	9.99	14,699,894	0.80
ΤΙΤΑΝ (ΚΟ) - TITAN CEMENT (CR)	104,848,211.48	8.67	5,132,199	0.28
ΤΡΑΠΕΖΑ EUROBANK ERGASIAS (ΚΟ) - EUROBANK ERGASIAS (CR)	95,841,832.84	7.92	157,785,780	8.63
ΠΕΙΡΑΙΩΣ ΤΡΑΠΕΖΑ (ΚΟ) - PIRAEUS BANK (CR)	83,649,748.41	6.92	469,808,447	25.69
ΜΟΤΟΡ ΟΙΛ (ΚΟ) - MOTOR OIL (CR)	38,135,434.03	3.15	3,345,369	0.18
ΜΥΤΙΛΗΝΑΙΟΣ (ΚΟ) - MYTILINEOS HOLDINGS (CR)	32,442,449.41	2.68	5,852,083	0.32
JUMBO (ΚΟ) - JUMBO SA (CR)	31,729,486.25	2.62	2,523,753	0.14
ΣΥΝΟΛΟ - TOTAL	1,031,430,427.61	85.28	1,561,931,624	85.39

* Επί του Συνόλου των Μετοχών - It refers to the Total of Shares.

Τα 10 Χρεόγραφα με τη μεγαλύτερη εμπορεύσιμότητα κατά το μήνα Νοέμβριο 2016
10 Securities with the Highest Marketability on November 2016

ΜΕΤΟΧΗ - SHARE NAME	Εμπορ/τα (%) Marketability	Όγκος Συναλλαγών (Ευρώ) Transactions Volume (Euro)	Συμμετοχή * Participation (%)	Όγκος Συναλλαγών (Ευρώ) Transactions Volume (Euro)	Συμμετοχή * Participation (%)
ALPHA BANK (ΚΟ) - ALPHA BANK (CR)	8.63	132,629,346	7.25	226,746,479.33	18.75
ΕΘΝΙΚΗ ΤΡΑΠΕΖΑ (ΚΟ) - NATIONAL BANK (CR)	8.23	753,178,240	41.18	153,810,275.29	12.72
ΤΡΑΠΕΖΑ EUROBANK ERGASIAS (ΚΟ) - EUROBANK ERGASIAS (CR)	7.22	157,785,780	8.63	95,841,832.84	7.92
ΤΙΤΑΝ (ΚΟ) - TITAN CEMENT (CR)	6.66	5,132,199	0.28	104,848,211.48	8.67
ΠΕΙΡΑΙΩΣ ΤΡΑΠΕΖΑ (ΚΟ) - PIRAEUS BANK (CR)	5.38	469,808,447	25.69	83,649,748.41	6.92
ΟΠΑΠ (ΚΟ) - OPAP (CR)	5.32	16,976,513	0.93	143,380,098.39	11.85
ΜΥΤΙΛΗΝΑΙΟΣ (ΚΟ) - MYTILINEOS HOLDINGS (CR)	5.01	5,852,083	0.32	32,442,449.41	2.68
MARFIN INVESTMENT GROUP (ΚΟ) - MARFIN INVESTMENT GROUP (CR)	4.86	45,651,212	2.50	5,736,035.27	0.47
ΕΛΛΑΚΤΩΡ (ΚΟ) - ELLAKTOR (CR)	4.02	7,120,435	0.39	8,275,682.79	0.68
ΕΛΛΗΝ. ΧΡΗΜΑΤΙΣΤΗΡΙΑ-Χ.Α. (ΚΟ) - HELLENIC EXCHANGES-A.S.E. (CR)	3.31	2,164,480	0.12	10,188,007.85	0.84
ΣΥΝΟΛΟ - TOTAL	---	1,596,298,735	87.27	864,918,821.06	71.51

* Επί του Συνόλου των Μετοχών - It refers to the Total of Shares.

Οι 10 Μεγαλύτερες Εταιρίες με Βάση τη Χρηματιστηριακή τους Αξία κατά την 30/11/2016
10 Biggest Companies Based on their Market Capitalisation on 30/11/2016

ΕΤΑΙΡΙΕΣ - NAME OF COMPANIES	Χρημ/κή Αξία (Ευρώ) Market Capitalisation (Euro)	Συμμετοχή * Participation (%)
COCA-COLA HBC AG - COCA-COLA HBC AG	7,322,326,124.90	16.51
ΟΤΕ Α.Ε. - HELLENIC TELECOM. ORG.	4,215,293,345.40	9.51
ALPHA ΤΡΑΠΕΖΑ Α.Ε. - ALPHA BANK A.E.	2,920,074,280.00	6.59
ΟΡΓΑΝΙΣΜΟΣ ΠΡΟΓΝΩΣΤΙΚΩΝ ΑΓΩΝΩΝ ΠΟΔΟΣΦΑΙΡΟΥ Α.Ε. - GREEK ORGANISATION OF FOOTBALL PROGNOSTICS S.A.	2,807,200,000.00	6.33
ΕΘΝΙΚΗ ΤΡΑΠΕΖΑ ΤΗΣ ΕΛΛΑΔΟΣ Α.Ε. - NATIONAL BANK OF GREECE S.A.	2,012,373,335.94	4.54
JUMBO ΑΝΩΝΥΜΗ ΕΜΠΟΡΙΚΗ ΕΤΑΙΡΙΑ - JUMBO S.A.	1,825,921,965.78	4.12
ΤΙΤΑΝ ΑΝΩΝΥΜΗ ΕΤΑΙΡΙΑ ΤΣΙΜΕΝΤΩΝ - TITAN CEMENT COMPANY S.A.	1,739,472,030.40	3.92
ΤΡΑΠΕΖΑ ΠΕΙΡΑΙΩΣ Α.Ε. - PIRAEUS BANK S.A.	1,737,903,472.72	3.92
ΤΡΑΠΕΖΑ EUROBANK ERGASIAS Α.Ε. - EUROBANK ERGASIAS S.A.	1,545,501,126.86	3.49
FOLLI-FOLLIE ΑΝΩΝΥΜΗ ΕΜΠΟΡΙΚΗ ΒΙΟΤΕΧΝΙΚΗ ΚΑΙ ΤΕΧΝΙΚΗ ΕΤΑΙΡΕΙΑ - FOLLI FOLLIE S.A.	1,356,370,734.60	3.06
ΣΥΝΟΛΟ - TOTAL	27,482,436,416.60	61.98

* Επί του Συνόλου της Χρηματιστηριακής Αξίας των Μετοχών - It refers to the Total Shares' Market Capitalisation.

**ΑΠΟΚΟΠΕΣ ΜΕΡΙΣΜΑΤΩΝ
DIVIDENDS**

Επωνυμία Μετοχής / Εταιρίας Name of Share / Company	Χρόνη Fiscal Year	Ημερ. Αποκοπής Μερισμάτων Ex Dividend Date	Μέρισμα ανά μετοχή (Ευρώ) Dividend per share (Euro)	Συνολική Αξία Πληρωμών (Ευρώ) Total Value of Payments (Euro)
JUMBO ΑΝΩΝΥΜΗ ΕΜΠΟΡΙΚΗ ΕΤΑΙΡΙΑ (ΚΟ) - JUMBO S.A. (CR)	2016	04/11/2016	0.3600	48,981,513.24
ΠΕΤΡΟΣ ΠΕΤΡΟΠΟΥΛΟΣ (ΚΟ) - PETROS PETROPOULOS (CR)	2014	30/11/2016	0.1010	713,841.72
ΣΥΝΟΛΟ ΜΕΡΙΣΜΑΤΩΝ - TOTAL OF PAID DIVIDENDS :				49,695,354.96
ΓΕΝΙΚΟ ΣΥΝΟΛΟ ΜΕΡΙΣΜΑΤΩΝ & ΤΟΚΟΜΕΡΙΔΙΩΝ - GRAND TOTAL OF PAID DIVIDENDS & COUPONS :				49,695,354.96

ΜΕΤΑΒΟΛΕΣ ΜΕΤΟΧΙΚΟΥ ΚΕΦΑΛΑΙΟΥ
SHARE CAPITAL CHANGES

ΜΕΤΟΧΗ NAME OF STOCK	Ημερομηνία Αποκοπής Ex Date	Αριθμός Νέων Δωρεάν Μετοχών Number of New Bonus Shares	Αριθμός Νέων Μετοχών (Με Καταβολή Μετρητών) Number of New Shares (By Rights' Issue)	Τιμή Διάθεσης Euro Issue Price Euro	Αλλαγή Ονομ. Αξίας (Ευρώ) Change of Nominal Value	
					Νέο Nev	Παλιό Old
ΑΘΗΝΑ ΑΝΩΝΥΜΗ ΤΕΧΝΙΚΗ ΕΤΑΙΡΕΙΑ (ΚΟ) - ATHENA S.A. (CR)	09/11/2016	1 νέα ΚΟ / -10 παλιές ΚΟ - 1 new CR / -10 old CR			8.00	0.80
ΝΑΚΑΣ ΜΟΥΣΙΚΗ (ΚΟ) - NAKAS MUSIC (CR)	09/11/2016				0.70	0.60
ΝΑΚΑΣ ΜΟΥΣΙΚΗ (ΚΟ) - NAKAS MUSIC (CR)	09/11/2016				0.60	0.70
ΑΘΗΝΑ ΑΝΩΝΥΜΗ ΤΕΧΝΙΚΗ ΕΤΑΙΡΕΙΑ (ΚΟ) - ATHENA S.A. (CR)	15/11/2016				0.30	8.00

Σημείωση - Note

- **ΝΗΡΕΥΣ Α.Ε.:** Μεταβολή μετοχικού κεφαλαίου λόγω προσθήκης τεμαχίων από ομολογιακό δάνειο στις 18/11/2016. - **NIREUS S.A.:** Share capital change due to bond conversion on 28/11/2016.

Ημερομηνία Αποκοπής Δικαιώματος Ex Coupon Date for Rights Issue	Αριθμός Μερισματοπλάξευσης No of Coupon	ΔΙΚΑΙΩΜΑΤΑ ΜΕΤΟΧΩΝ STOCKS RIGHTS	Στοιχεία Τελευταίας Συνεδρίασης του Μήνα Data of Month's Last Session				Τιμή Τελευταίας Προσφοράς Price of Last Offer	Τεμάχια Τελευταίας Προσφοράς Volume of Last Offer	Συναλλαγές Μηνός σε Τεμάχια Monthly Transactions in Items	Αριθμός Πράξεων Μηνός Monthly Nr of Trades	Αξία Συναλλαγών Μηνός (Ευρώ) Monthly Value of Transactions (Euro)
			Κατώτερη Low	Ανώτερη High	Τελευταία Last	Τιμή Τελευταίας Ζήτησεως Price of Last Bid					

ΑΡΙΘΜΟΣ ΕΙΣΗΓΜΕΝΩΝ ΟΜΟΛΟΓΙΑΚΩΝ ΔΑΝΕΙΩΝ, ΕΤΑΙΡΙΩΝ & ΜΕΤΟΧΙΚΩΝ ΕΚΔΟΣΕΩΝ ΣΤΟ ΤΕΛΟΣ ΤΟΥ ΜΗΝΑ

ETH YEARS	ΧΡΕΟΓΡΑΦΑ - SECURITIES												Δ.Α.Κ - E.T.F.s
	Αριθμός Ομολογιακών Δανείων Number of Bonds *		Κύρια Αγορά Main Market		Χαμηλής Διασποράς Low Dispersion		Επιτήρηση Surveillance		Προς Διαγραφή Under Deletion		Αναστολή Under Suspension		
	Εθνικά National	Διεθνή Foreign	Αριθμός Εταιριών Number of Companies	Αριθμός Εισηγμένων Μετοχών Number of Listed Shares Issues	Αριθμός Εταιριών Number of Companies	Αριθμός Εισηγμένων Μετοχών Number of Listed Shares Issues	Αριθμός Εταιριών Number of Companies	Αριθμός Εισηγμένων Μετοχών Number of Listed Shares Issues	Αριθμός Εταιριών Number of Companies	Αριθμός Εισηγμένων Μετοχών Number of Listed Shares Issues	Αριθμός Εταιριών Number of Companies	Αριθμός Εισηγμένων Μετοχών Number of Listed Shares Issues	
2014	30	1	144	147	11	11	37	40	3	4	38	42	3
2015	28	1	139	142	11	11	32	35	4	5	43	47	3
2016 Ιαν. - Jan.	28	1	139	142	11	11	32	35	4	5	42	46	3
2016 Φεβ. - Feb.	28	1	139	142	11	11	31	34	4	5	34	37	3
2016 Μάρ. - Mar.	28	1	138	141	10	10	28	31	4	5	39	42	3
2016 Απρ. - Apr.	28	1	134	137	11	11	30	33	4	5	40	43	3
2016 Μάιος - May	28	1	134	137	11	11	30	33	4	5	40	43	3
2016 Ιούν. - Jun.	28	1	135	138	11	11	30	33	4	5	33	35	3
2016 Ιούλ. - Jul.	28	0	135	138	11	11	30	33	4	5	32	33	3
2016 Αύγ. - Aug.	27	0	136	139	11	11	30	33	4	5	32	33	3
2016 Σεπ. - Sep.	27	0	136	139	11	11	31	34	4	5	30	32	3
2016 Οκτ. - Oct.	29	0	136	139	11	11	30	33	4	5	31	32	3
2016 Νοέμ. - Nov.	29	0	136	139	11	11	30	33	4	5	27	28	3

9. Διάγραμμα Αριθμού Εισηγμένων Εταιριών & Μετοχών -
Number of Listed Companies & Stock Issues Chart

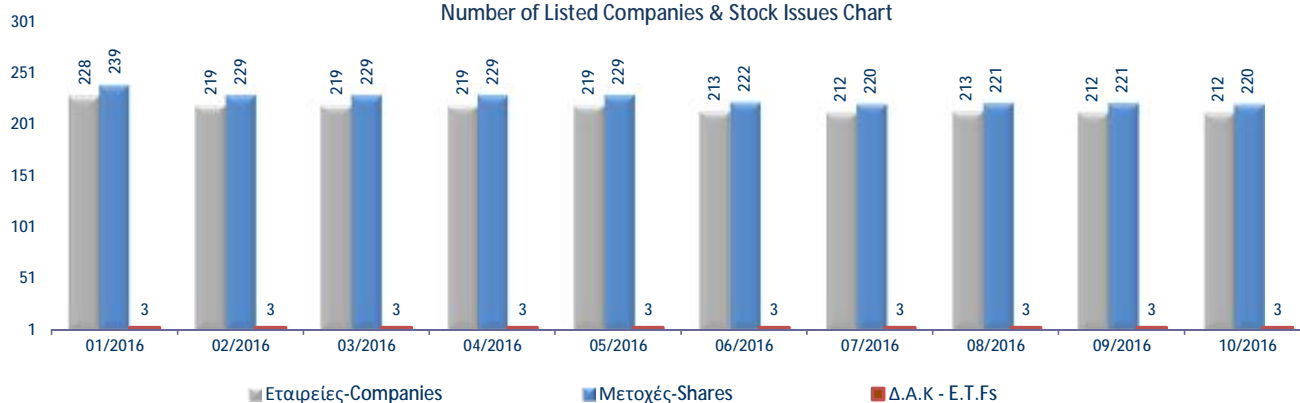

Κυριότεροι ευρωπαϊκοί χρηματιστηριακοί δείκτες (κλείσιμο τέλους περιόδου). Σωρευτικές μεταβολές από 31/12/2012
Major european stock exchanges indices (closing at the end of period). Cumulative changes since 31/12/2012

ΕΤΟΣ / ΜΗΝΑΣ YEAR / MONTH	HELEX - Greece		BEL20-Βέλγιο		CAC 40-France		DAX-Germany		FTSE MIB - Ιταλία		IBEX 35-Spain		PSI20-Portugal	
	Τιμή στο κλείσιμο	Δ%	Τιμή στο κλείσιμο	Δ%	Τιμή στο κλείσιμο	Δ%	Τιμή στο κλείσιμο	Δ%	Τιμή στο κλείσιμο	Δ%	Τιμή στο κλείσιμο	Δ%	Τιμή στο κλείσιμο	Δ%
2012	907.90		2,475.81		3,641.07		7,612.39		16,273.38		8,167.50		5,655.15	
2013	1,162.68	28.06%	2,923.82	18.10%	4,295.95	17.99%	9,552.16	25.48%	18,967.71	16.56%	9,916.70	21.42%	6,558.85	15.98%
2014	826.18	-9.00%	3,285.26	32.69%	4,272.75	17.35%	9,805.55	28.81%	19,011.96	16.83%	10,279.50	25.86%	4,798.99	-15.14%
2015	631.35	-30.46%	3,700.30	49.46%	4,637.06	27.35%	10,743.01	41.13%	21,418.37	31.62%	9,544.20	16.86%	5,313.17	-6.05%
Jan-16	552.83	-39.11%	3,486.22	40.81%	4,417.02	21.31%	9,798.11	28.71%	18,657.29	14.65%	8,815.80	7.94%	5,065.67	-10.42%
Feb-16	516.71	-43.09%	3,371.82	36.19%	4,353.55	19.57%	9,495.40	24.74%	17,623.07	8.29%	8,461.40	3.60%	4,767.28	-15.70%
Mar-16	577.12	-36.43%	3,373.04	36.24%	4,385.06	20.43%	9,965.51	30.91%	18,116.88	11.33%	8,723.10	6.80%	5,020.61	-11.22%
Apr-16	583.65	-35.71%	3,409.37	37.71%	4,428.96	21.64%	10,038.97	31.88%	18,600.56	14.30%	9,025.70	10.51%	5,052.52	-10.66%
May-16	646.97	-28.74%	3,514.06	41.94%	4,505.62	23.74%	10,262.74	34.82%	18,025.25	10.77%	9,034.00	10.61%	4,957.85	-12.33%
Jun-16	542.12	-40.29%	3,345.63	35.13%	4,237.48	16.38%	9,680.09	27.16%	16,197.78	-0.46%	8,163.30	-0.05%	4,453.66	-21.25%
Jul-16	571.33	-37.07%	3,464.84	39.95%	4,439.81	21.94%	10,337.50	35.80%	16,846.86	3.52%	8,587.20	5.14%	4,747.72	-16.05%
Aug-16	577.39	-36.40%	3,553.37	43.52%	4,438.22	21.89%	10,592.69	39.15%	16,943.38	4.12%	8,716.80	6.73%	4,711.91	-16.68%
Sep-16	565.53	-37.71%	3,555.92	43.63%	4,448.26	22.17%	10,511.02	38.08%	16,401.00	0.78%	8,779.40	7.49%	4,597.29	-18.71%
Oct-16	591.13	-34.89%	3,540.56	43.01%	4,509.26	23.84%	10,665.01	40.10%	17,125.05	5.23%	9,143.30	11.95%	4,651.93	-17.74%
Nov-16	628.75	-30.75%	3,478.63	40.50%	4,578.34	25.74%	10,640.30	39.78%	16,930.41	4.04%	8,688.20	6.38%	4,454.87	-21.22%

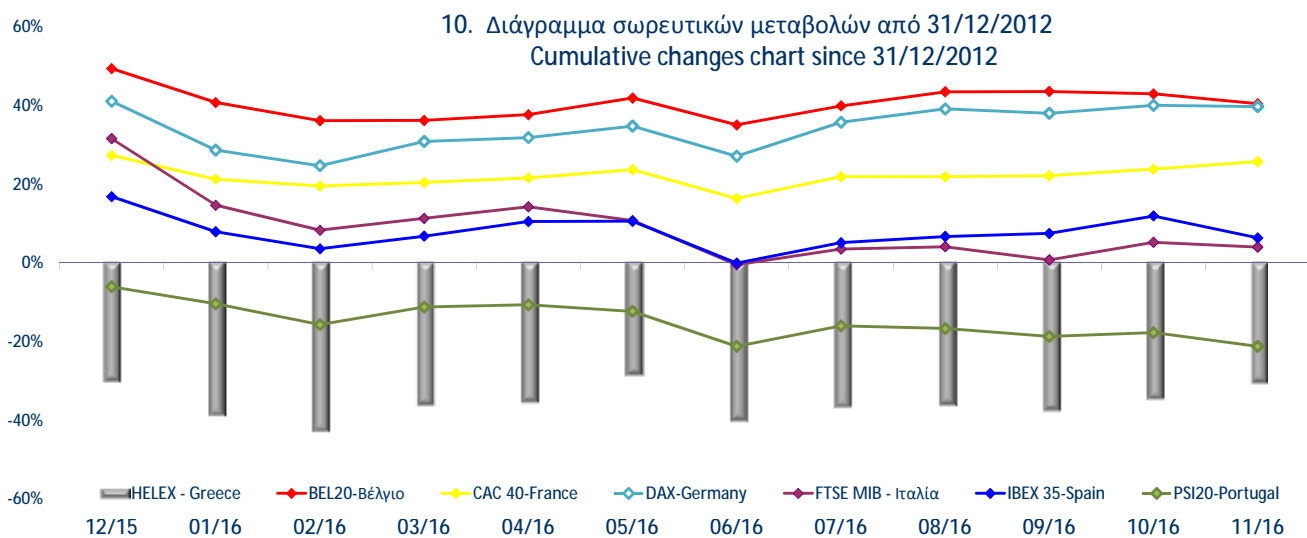

Ανοδικές/Καθοδικές συνεδριάσεις, Μεταβλητότητα και Συντελεστές Συσχέτισης ξένων χρηματιστηριακών δεικτών με Γενικό Δείκτη Posit./Neg. Trading Sessions, Volatility and Correlation Co-Efficients of major foreign indices with the ATHEX Composite index

Τρίμηνα Quarters	FTSE®100				Συντελεστής Συσχέτισης με Γεν. Δείκτη Correlation with ATHEX Composite Index	ΓΕΝΙΚΟΣ ΔΕΙΚΤΗΣ ΧΡΗΜΑΤΙΣΤΗΡΙΟΥ ΑΘΗΝΩΝ - ATHEX COMPOSITE INDEX				Δ%
	Συνεδριάσεις Trading sessions		Δ%	Μεταβλητότητα (SD) Volatility		Συνεδριάσεις - Trading sessions				
	Ανοδικές Positive	Καθοδικές Negative				Ανοδικές Positive	Κοινά ανοδικές με FTSE®100 Positive trading both for the session and FTSE®100	Καθοδικές Negative	Κοινά καθοδικές με FTSE®100 Negative in common with FTSE®100	
2015:1	33	28	3.15%	0.90%	0.17	27	15	33	15	-6.14%
2015:2	31	26	-3.72%	0.83%	0.31	29	19	28	15	2.84%
2015:3	29	35	-7.04%	1.49%	0.42	21	13	22	18	-17.97%
2015:4	32	30	2.98%	1.00%	0.26	29	15	34	16	-3.49%
2016:1	28	32	-1.08%	1.49%	0.62	30	18	30	20	-8.59%
2016:2	37	25	5.33%	1.24%	0.40	30	19	31	14	-6.06%
2016:3	34	30	6.07%	0.70%	0.36	37	24	28	17	4.32%
1/10/2016- 30/11/2016	25	25	-1.67%	0.73%	0.40	26	15	23	14	11.18%
Τρίμηνα Quarters	DAX				Συντελεστής Συσχέτισης με Γεν. Δείκτη Correlation with ATHEX Composite Index	ΓΕΝΙΚΟΣ ΔΕΙΚΤΗΣ ΧΡΗΜΑΤΙΣΤΗΡΙΟΥ ΑΘΗΝΩΝ - ATHEX COMPOSITE INDEX				Δ%
	Συνεδριάσεις Trading sessions		Δ%	Μεταβλητότητα (SD) Volatility		Συνεδριάσεις - Trading sessions				
	Ανοδικές Positive	Καθοδικές Negative				Ανοδικές Positive	Κοινά ανοδικές με DAX Positive sessions in common with DAX	Καθοδικές Negative	Κοινά καθοδικές με DAX Negative in common with DAX	
2015:1	39	22	22.03%	1.18%	0.26	27	20	33	14	-6.14%
2015:2	28	30	-8.53%	1.46%	0.46	29	20	28	19	2.84%
2015:3	33	33	-11.74%	1.81%	0.35	21	12	22	14	-17.97%
2015:4	36	26	11.21%	1.38%	0.29	29	17	34	15	-3.49%
2016:1	28	32	-7.24%	1.73%	0.65	30	21	30	23	-8.59%
2016:2	37	25	-2.86%	1.59%	0.54	30	20	31	14	-6.06%
2016:3	33	32	8.58%	1.02%	0.49	37	24	28	19	4.32%
1/10/2016- 30/11/2016	23	26	1.23%	8.35%	0.25	26	13	23	13	11.18%
Τρίμηνα Quarters	CAC 40				Συντελεστής Συσχέτισης με Γεν. Δείκτη Correlation with ATHEX Composite Index	ΓΕΝΙΚΟΣ ΔΕΙΚΤΗΣ ΧΡΗΜΑΤΙΣΤΗΡΙΟΥ ΑΘΗΝΩΝ - ATHEX COMPOSITE INDEX				Δ%
	Συνεδριάσεις Trading sessions		Δ%	Μεταβλητότητα (SD) Volatility		Συνεδριάσεις - Trading sessions				
	Ανοδικές Positive	Καθοδικές Negative				Ανοδικές Positive	Κοινά ανοδικές με CAC 40 Positive trading both for the session and CAC 40	Καθοδικές Negative	Κοινά καθοδικές με CAC 40 Negative trading both for the session	
2015:1	38	23	17.81%	1.11%	0.31	27	20	33	15	-6.14%
2015:2	29	30	-4.84%	1.31%	0.52	29	20	28	19	2.84%
2015:3	35	31	-6.99%	1.85%	0.38	21	14	22	16	-17.97%
2015:4	33	30	4.08%	1.30%	0.24	29	14	34	15	-3.49%
2016:1	28	32	-5.43%	1.73%	0.66	30	20	30	22	-8.59%
2016:2	32	31	-3.37%	1.69%	0.56	30	17	31	17	-6.06%
2016:3	33	32	4.97%	0.96%	0.56	37	26	28	21	4.32%
1/10/2016- 30/11/2016	11	17	1.37%	0.79%	0.34	26	7	23	9	11.18%
Τρίμηνα Quarters	IBEX 35				Συντελεστής Συσχέτισης με Γεν. Δείκτη X.A. Correlation with ATHEX Composite Index	ΓΕΝΙΚΟΣ ΔΕΙΚΤΗΣ ΧΡΗΜΑΤΙΣΤΗΡΙΟΥ ΑΘΗΝΩΝ - ATHEX COMPOSITE INDEX				Δ%
	Συνεδριάσεις Trading sessions		Δ%	Μεταβλητότητα (SD) Volatility		Συνεδριάσεις - Trading sessions				
	Ανοδικές Positive	Καθοδικές Negative				Ανοδικές Positive	Κοινά ανοδικές με IBEX 35 Positive sessions in common with IBEX 35	Καθοδικές Negative	Κοινά καθοδικές με IBEX 35 Negative in common with IBEX 35	
2015:1	36	25	12.08%	1.27%	0.48	27	19	33	16	-6.14%
2015:2	33	26	-6.52%	1.24%	0.51	29	22	28	17	2.84%
2015:3	30	36	-11.23%	1.65%	0.36	21	12	22	17	-17.97%
2015:4	32	31	-0.16%	1.29%	0.21	29	13	34	15	-3.49%
2016:1	30	30	-8.60%	1.95%	0.65	30	20	30	20	-8.59%
2016:2	36	27	-6.42%	2.20%	0.64	30	21	31	17	-6.06%
2016:3	34	31	7.55%	1.14%	0.59	37	26	28	20	4.32%
1/10/2016- 30/11/2016	25	25	-1.04%	0.89%	0.30	26	13	23	12	11.18%

Ανοδικές/Καθοδικές συνεδριάσεις, Μεταβλητότητα και Συντελεστές Συσχέτισης ξένων χρηματιστηριακών δεικτών με Γενικό Δείκτη Posit./Neg. Trading Sessions, Volatility and Correlation Co-Efficients of major foreign indices with the ATHEX Composite index

Τρίμηνα Quarters	BEL-20					ΓΕΝΙΚΟΣ ΔΕΙΚΤΗΣ ΧΡΗΜΑΤΙΣΤΗΡΙΟΥ ΑΘΗΝΩΝ - ATHEX COMPOSITE INDEX				
	Συνεδριάσεις Trading sessions		Δ%	Μεταβλητότητα (SD) Volatility	Συντελεστής Συσχέτισης με Γεν. Δείκτη Correlation with ATHEX Composite Index	Συνεδριάσεις - Trading sessions				Δ%
	Ανοδικές Positive	Καθοδικές Negative				Ανοδικές Positive	Κοινά ανοδικές με BEL-20 Positive sessions in common with BEL-20	Καθοδικές Negative	Κοινά καθοδικές με BEL-20 Negative in common with BEL-20	
2015:1	37	24	13.41%	0.89%	0.29	27	20	33	16	-6.14%
2015:2	28	31	-4.06%	1.07%	0.47	29	17	28	17	2.84%
2015:3	34	32	-6.44%	1.56%	0.38	21	14	22	14	-17.97%
2015:4	30	33	10.64%	1.01%	0.25	29	14	34	18	-3.49%
2016:1	28	32	-8.84%	1.51%	0.68	30	20	30	22	-8.59%
2016:2	37	26	-0.81%	1.45%	0.62	30	21	31	16	-6.06%
2016:3	35	30	6.29%	0.83%	0.61	37	26	28	19	4.32%
1/10/2016- 30/11/2016	22	28	-2.17%	0.71%	0.31	26	13	23	14	11.18%
Τρίμηνα Quarters	AEX					Γενικός Δείκτης Χ.Α - ATHEX COMPOSITE INDEX				
	Συνεδριάσεις Trading sessions		Δ%	Μεταβλητότητα (SD) Volatility	Συντελεστής Συσχέτισης με Γεν. Δείκτη Correlation with ATHEX Composite Index	Συνεδριάσεις - Trading sessions				Δ%
	Ανοδικές Positive	Καθοδικές Negative				Ανοδικές Positive	Κοινά ανοδικές με AEX Positive sessions in common with AEX	Καθοδικές Negative	Κοινά καθοδικές με AEX Negative in common with AEX	
2015:1	38	23	15.30%	1.02%	0.30	27	18	33	13	-6.14%
2015:2	29	30	-3.44%	1.17%	0.43	29	18	28	17	2.84%
2015:3	32	34	-10.88%	1.79%	0.37	21	14	22	18	-17.97%
2015:4	29	34	4.91%	1.28%	0.25	29	13	34	18	-3.49%
2016:1	29	31	-0.39%	1.66%	0.65	30	18	30	19	-8.59%
2016:2	37	26	-0.96%	1.45%	0.53	30	19	31	14	-6.06%
2016:3	31	34	3.77%	0.87%	0.52	37	22	28	19	4.32%
1/10/2016- 30/11/2016	23	27	1.08%	0.84%	0.47	26	14	23	14	11.18%
Τρίμηνα Quarters	PSI-20					ΓΕΝΙΚΟΣ ΔΕΙΚΤΗΣ ΧΡΗΜΑΤΙΣΤΗΡΙΟΥ ΑΘΗΝΩΝ - ATHEX COMPOSITE INDEX				
	Συνεδριάσεις Trading sessions		Δ%	Μεταβλητότητα (SD) Volatility	Συντελεστής Συσχέτισης με Γεν. Δείκτη Correlation with ATHEX Composite Index	Συνεδριάσεις - Trading sessions				Δ%
	Ανοδικές Positive	Καθοδικές Negative				Ανοδικές Positive	Κοινά ανοδικές με PSI-20 Positive sessions in common with PSI-20	Καθοδικές Negative	Κοινά καθοδικές με PSI-20 Negative in common with PSI-20	
2015:1	39	22	24.28%	1.30%	0.40	27	20	33	14	-6.14%
2015:2	30	29	-6.98%	1.48%	0.46	29	17	28	16	2.84%
2015:3	28	38	-9.09%	1.76%	0.36	21	11	22	16	-17.97%
2015:4	34	29	5.27%	1.33%	0.22	29	17	34	17	-3.49%
2016:1	31	29	-5.59%	1.73%	0.60	30	22	30	21	-8.59%
2016:2	28	35	-11.29%	1.51%	0.63	30	17	31	21	-6.06%
2016:3	39	26	3.22%	0.91%	0.49	37	28	28	17	4.32%
1/10/2016- 30/11/2016	25	25	-3.10%	0.82%	0.41	26	16	23	15	11.18%
Τρίμηνα Quarters	FTSE MIB					ΓΕΝΙΚΟΣ ΔΕΙΚΤΗΣ ΧΡΗΜΑΤΙΣΤΗΡΙΟΥ ΑΘΗΝΩΝ - ATHEX COMPOSITE INDEX				
	Συνεδριάσεις Trading sessions		Δ%	Μεταβλητότητα (SD) Volatility	Συντελεστής Συσχέτισης με Γεν. Δείκτη Correlation with ATHEX Composite Index	Συνεδριάσεις - Trading sessions				Δ%
	Ανοδικές Positive	Καθοδικές Negative				Ανοδικές Positive	Κοινά ανοδικές με OBX Positive sessions in common with OBX	Καθοδικές Negative	Κοινά καθοδικές με OBX Negative in common with OBX	
2015:1	35	26	21.80%	1.43%	0.39	27	19	33	17	-6.14%
2015:2	32	27	-3.01%	1.47%	0.48	29	21	28	17	2.84%
2015:3	30	36	-5.19%	2.11%	0.40	21	13	22	16	-17.97%
2015:4	26	36	0.58%	1.27%	0.16	29	11	34	19	-3.49%
2016:1	27	33	-15.41%	2.41%	0.61	30	19	30	22	-8.59%
2016:2	31	32	-10.59%	2.47%	0.64	30	17	31	18	-6.06%
2016:3	37	28	1.25%	1.38%	0.51	37	26	28	17	4.32%
1/10/2016- 30/11/2016	26	24	3.23%	1.09%	0.49	26	15	23	12	11.18%

Ανοδικές/Καθοδικές συνεδριάσεις, Μεταβλητότητα και Συντελεστές Συσχέτισης ξένων χρηματιστηριακών δεικτών με Γενικό Δείκτη Posit./Neg. Trading Sessions, Volatility and Correlation Co-Efficients of major foreign indices with the ATHEX Composite index

Τρίμηνα Quarters	S&P500					ΓΕΝΙΚΟΣ ΔΕΙΚΤΗΣ ΧΡΗΜΑΤΙΣΤΗΡΙΟΥ ΑΘΗΝΩΝ - ATHEX COMPOSITE INDEX				
	Συνεδριάσεις Trading sessions		Δ%	Μεταβλητότητα (SD) Volatility	Συντελεστής Συσχέτισης με Γεν. Δείκτη Correlation with ATHEX Composite Index	Συνεδριάσεις - Trading sessions				Δ%
	Ανοδικές Positive	Καθοδικές Negative				Ανοδικές Positive	Κοινά ανοδικές με S&P500 Positive sessions in common with S&P500	Καθοδικές Negative	Κοινά καθοδικές με S&P500 Negative in common with S&P500	
2015:1	26	33	0.44%	0.87%	0.29	27	12	33	18	-6.14%
2015:2	29	27	-1.11%	0.67%	0.24	29	19	28	16	2.84%
2015:3	30	34	-6.94%	1.30%	0.28	21	12	22	16	-17.97%
2015:4	30	31	6.45%	0.94%	0.24	29	17	34	19	-3.49%
2016:1	32	25	0.77%	1.21%	0.37	30	18	30	15	-8.59%
2016:2	23	19	1.90%	0.77%	0.52	30	11	31	12	-6.06%
2016:3	32	31	3.31%	0.61%	0.17	37	23	28	17	4.32%
1/10/2016- 30/11/2016	23	26	1.41%	0.58%	0.19	26	14	23	13	11.18%

Τρίμηνα Quarters	DJI					ΓΕΝΙΚΟΣ ΔΕΙΚΤΗΣ ΧΡΗΜΑΤΙΣΤΗΡΙΟΥ ΑΘΗΝΩΝ - ATHEX COMPOSITE INDEX				
	Συνεδριάσεις Trading sessions		Δ%	Μεταβλητότητα (SD) Volatility	Συντελεστής Συσχέτισης με Γεν. Δείκτη Correlation with ATHEX Composite Index	Συνεδριάσεις - Trading sessions				Δ%
	Ανοδικές Positive	Καθοδικές Negative				Ανοδικές Positive	Κοινά ανοδικές με FTSE- 100 Positive sessions in common with DJI	Καθοδικές Negative	Κοινά καθοδικές με DJI Negative in common with DJI	
2015:1	28	30	-11.70%	2.11%	0.21	27	13	33	17	-6.14%
2015:2	28	28	10.96%	1.31%	0.16	29	17	28	15	2.84%
2015:3	27	37	-7.58%	1.26%	0.28	21	12	22	17	-17.97%
2015:4	32	29	7.00%	0.91%	0.24	29	18	34	18	-3.49%
2016:1	33	25	0.46%	1.18%	0.35	30	19	30	15	-8.59%
2016:2	33	29	1.38%	0.82%	0.46	30	16	31	15	-6.06%
2016:3	31	32	2.11%	0.59%	0.17	37	22	28	17	4.32%
1/10/2016- 30/11/2016	25	24	4.45%	0.54%	0.18	26	16	23	13	11.18%

Τρίμηνα Quarters	ΝΙΚΚΕΙ-225					ΓΕΝΙΚΟΣ ΔΕΙΚΤΗΣ ΧΡΗΜΑΤΙΣΤΗΡΙΟΥ ΑΘΗΝΩΝ - ATHEX COMPOSITE INDEX				
	Συνεδριάσεις Trading sessions		Δ%	Μεταβλητότητα (SD) Volatility	Συντελεστής Συσχέτισης με Γεν. Δείκτη Correlation with ATHEX Composite Index	Συνεδριάσεις - Trading sessions				Δ%
	Ανοδικές Positive	Καθοδικές Negative				Ανοδικές Positive	Κοινά ανοδικές με ΝΙΚΚΕΙ- 225 Positive sessions in common with ΝΙΚΚΕΙ-225	Καθοδικές Negative	Κοινά καθοδικές με ΝΙΚΚΕΙ-225 Negative in common with ΝΙΚΚΕΙ-225	
2015:1	21	18	10.06%	0.88%	0.03	27	9	33	11	-6.14%
2015:2	32	23	5.36%	0.93%	0.14	29	17	28	12	2.84%
2015:3	31	31	-14.07%	1.91%	0.12	21	14	22	16	-17.97%
2015:4	35	23	9.46%	1.13%	0.20	29	18	34	15	-3.49%
2016:1	23	34	-11.95%	2.23%	0.47	30	19	30	23	-8.59%
2016:2	34	26	-7.06%	1.91%	0.56	30	22	31	20	-6.06%
2016:3	31	30	5.61%	1.18%	0.36	37	20	28	15	4.32%
1/10/2016- 30/11/2016	30	16	11.30%	1.40%	0.18	26	16	23	9	11.18%

Τρίμηνα Quarters	HANGSENG					ΓΕΝΙΚΟΣ ΔΕΙΚΤΗΣ ΧΡΗΜΑΤΙΣΤΗΡΙΟΥ ΑΘΗΝΩΝ - ATHEX COMPOSITE INDEX				
	Συνεδριάσεις Trading sessions		Δ%	Μεταβλητότητα (SD) Volatility	Συντελεστής Συσχέτισης με Γεν. Δείκτη Correlation with ATHEX Composite Index	Συνεδριάσεις - Trading sessions				Δ%
	Ανοδικές Positive	Καθοδικές Negative				Ανοδικές Positive	Κοινά ανοδικές με HANGSENG Positive sessions in common with HANGSENG	Καθοδικές Negative	Κοινά καθοδικές με HANGSENG Negative in common with HANGSENG	
2015:1	33	26	5.49%	0.69%	0.09	27	15	33	15	-6.14%
2015:2	30	27	5.42%	1.24%	0.08	29	15	28	13	2.84%
2015:3	25	38	-20.59%	1.77%	0.29	21	9	22	16	-17.97%
2015:4	25	36	5.12%	1.15%	0.26	29	14	34	22	-3.49%
2016:1	25	32	-5.19%	1.67%	0.46	30	15	30	17	-8.59%
2016:2	34	27	0.09%	1.17%	0.41	30	20	31	16	-6.06%
2016:3	39	23	12.04%	0.93%	0.26	37	25	28	13	4.32%
1/10/2016- 30/11/2016	21	26	-2.18%	1.01%	0.28	26	12	23	13	11.18%

Συντελεστής συσχέτισης : $\rho = \text{covariance}(x,y) / (\text{sd}(x) * \text{sd}(y))$

όπου :

$\text{sd}(x)$: τυπική απόκλιση του x (π.χ. ο Γενικός Δείκτης) και $\text{sd}(y)$: είναι η τυπική απόκλιση του συγκρινόμενου ξένου δείκτη
 covariance (συνδιακύμανση) = $\sum ((x-\mu_x)(y-\mu_y)) / \text{αριθμός παρατηρήσεων}$

Σημειώνεται πως x =ημερήσια ποσοστιαία μεταβολή

11. Πίνακας συντελεστών συσχέτισης μεταξύ των κυριότερων ξένων χρηματιστηριακών δεικτών (01/10/2016 -30/11/2016)
 Table of correlation co-efficients data between the major foreign exchanges indices (01/10/2016 -30/11/2016)

	ΓΔ	FTSE-100	DAX	CAC-40	IBEX-35	BEL-20	AEX	PSI-20	FTSE MIB	SP-500	DJI	NIKKEI 225	HANGSENG
ΓΔ	1.000												
FTSE-100	0.397	1.000											
DAX	0.252	0.168	1.000										
CAC-40	0.339	0.444	0.075	1.000									
IBEX-35	0.303	0.507	0.252	0.650	1.000								
BEL-20	0.312	0.597	0.300	0.629	0.773	1.000							
AEX	0.468	0.722	0.200	0.755	0.804	0.818	1.000						
PSI-20	0.411	0.570	0.151	0.483	0.752	0.571	0.663	1.000					
FTSE MIB	0.494	0.438	0.253	0.523	0.740	0.738	0.715	0.531	1.000				
SP-500	0.185	0.461	0.238	0.371	0.518	0.598	0.693	0.311	0.600	1.000			
DJI	0.180	0.366	0.233	0.337	0.378	0.510	0.568	0.149	0.583	0.927	1.000		
NIKKEI 225	0.179	-0.071	0.012	0.095	0.033	-0.181	-0.044	0.131	0.108	-0.058	0.049	1.000	
HANGSENG	0.278	0.293	-0.096	0.573	0.394	0.269	0.513	0.248	0.413	0.397	0.348	0.449	1.000

12. Διαγράμματα συσχέτισης των κυριότερων ξένων χρηματιστηριακών δεικτών με Γενικό Δείκτη για την περίοδο 30/11/15-30/11/16
 Correlation charts between major foreign exchanges indices with the ATHEX Composite Index for the period 30/11/15-30/11/16

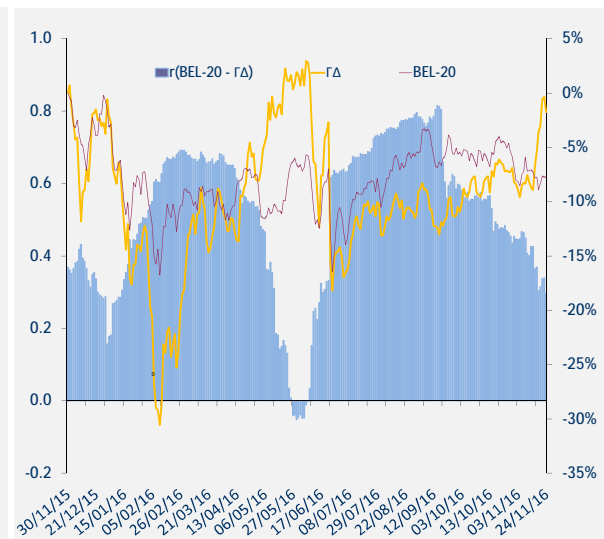
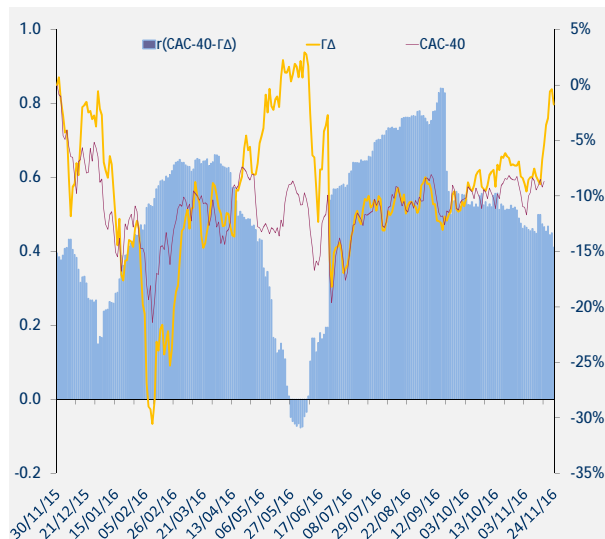
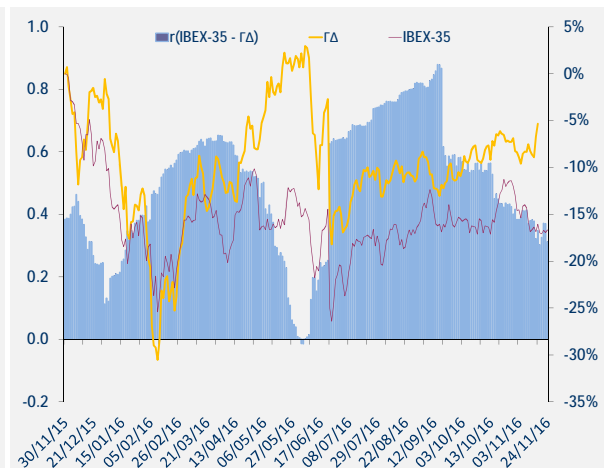
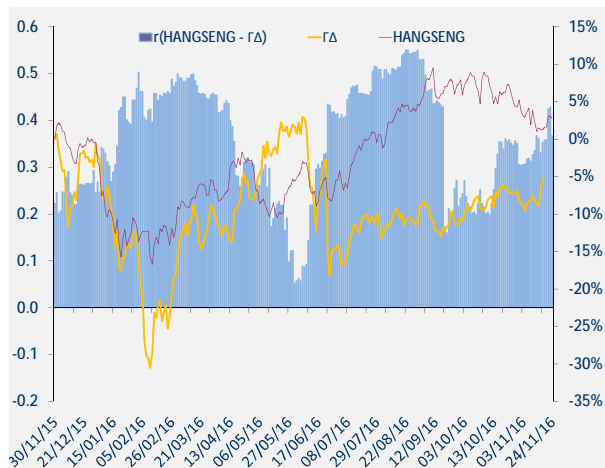
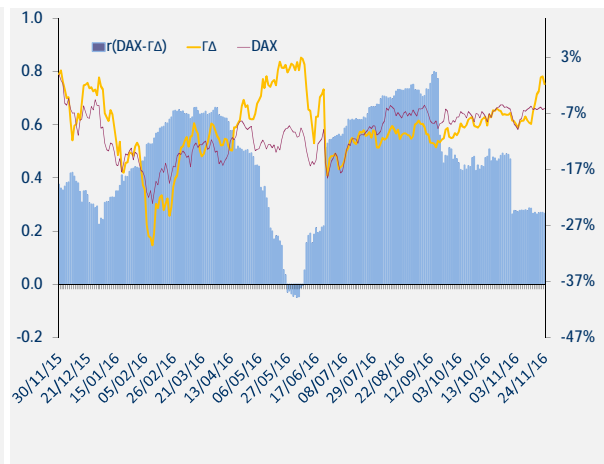
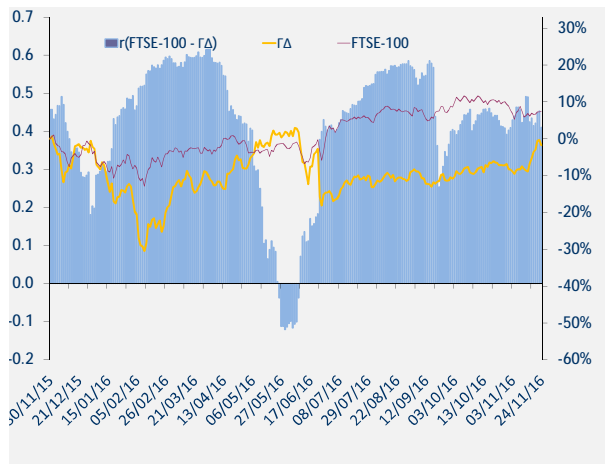

12. Διαγράμματα συσχέτισης των κυριότερων ξένων χρηματιστηριακών δεικτών με Γενικό Δείκτη για την περίοδο 30/11/15-30/11/16
 Correlation charts between major foreign exchanges indices with the ATHEX Composite Index for the period 30/11/15-30/11/16

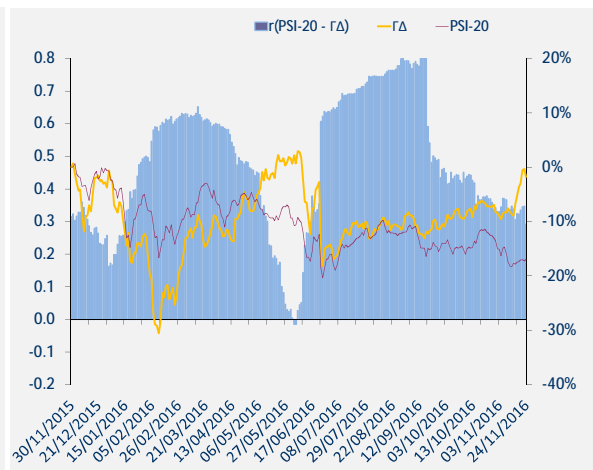
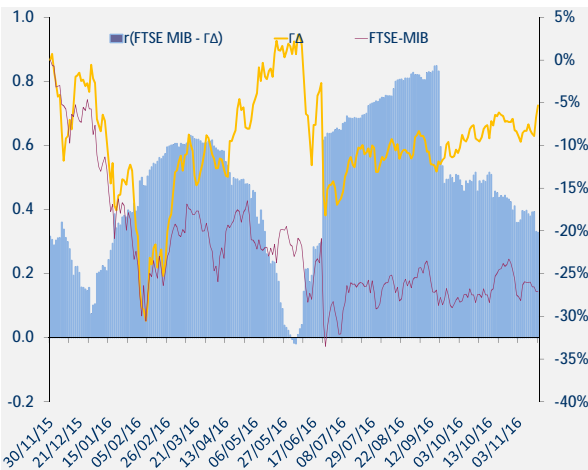
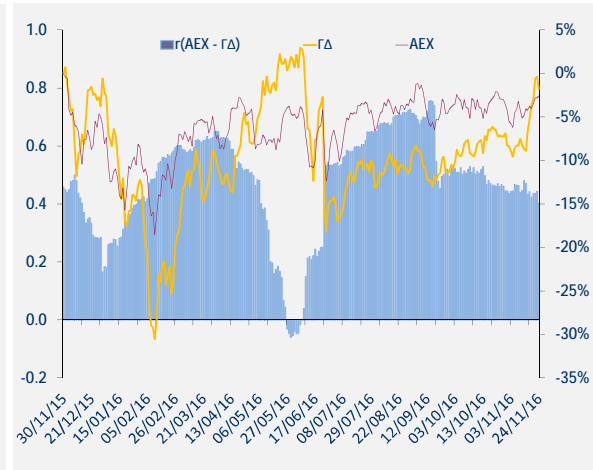
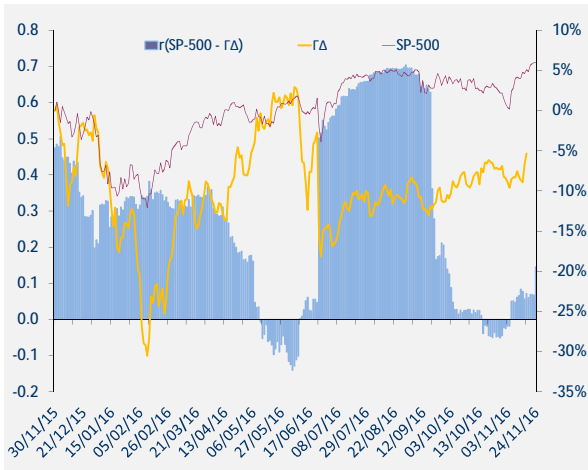
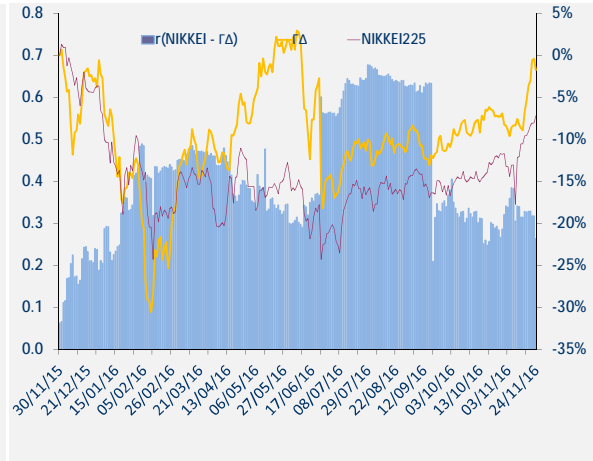
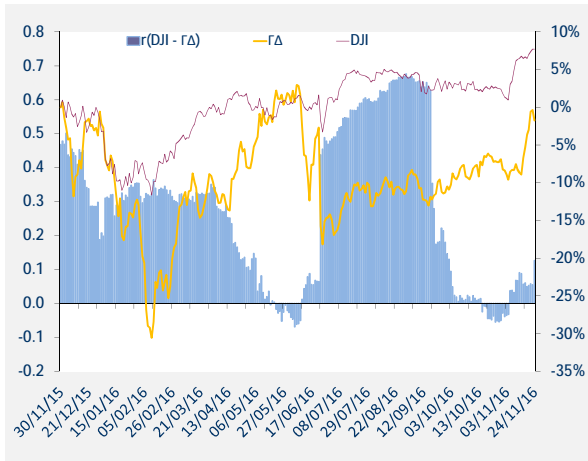

12. Διαγράμματα συσχέτισης των κυριότερων ξένων χρηματιστηριακών δεικτών με Γενικό Δείκτη για την περίοδο 30/11/15-30/11/16
Correlation charts between major foreign exchanges indices with the ATHEX Composite Index for the period 30/11/15-30/11/16

ΜΕΤΑΒΟΛΕΣ ΠΕΡΙΟΔΟΥ 30/11/15 - 30/11/16	
Changes 30/11/15 - 30/11/16	
ΓΔ (Ελλάδα)	-1.0%
FTSE-100 (Ην. Βασίλειο)	6.7%
DAX (Γερμανία)	-6.5%
CAC-40 (Γαλλία)	-7.7%
IBEX-35 (Ισπανία)	-16.4%
BEL-20 (Βέλγιο)	-7.5%
AEX (Ολλανδία)	-2.6%
PSI-20 (Πορτογαλία)	-16.7%
FTSE MIB (Ιταλία)	-25.5%
SP-500 (ΗΠΑ)	5.7%
DJI (ΗΠΑ)	7.9%
ΝΙΚΚΕΙ225 (Ιαπωνία)	-7.3%
HANGSENG (Χονγκ-Κονγκ)	3.6%

Όλοι οι δείκτες απεικονίζονται ως % μεταβολές ως προς μια κοινή ημερομηνίας βάσης 30/11/2016.
Το ραβδόγραμμα απεικονίζει τον συντελεστή συσχέτισης (r) μεταξύ του ΓΔ και αντίστοιχου δείκτη ξένου χρηματιστηρίου, όπως αυτός υπολογίζεται διαχρονικά από κυλιόμενο δείγμα 60 παρατηρήσεων (συνεδριάσεις) το οποίο καλύπτει περίπου ένα ημερολογιακό τρίμηνο.



ATHEXGROUP

Όμιλος Χρηματιστηρίου Αθηνών

Λεωφ. Αθηνών 110 104 42 Αθήνα
110, Athinon Ave. GR 104 42 Athens
tel. (+30)210-33.66.800, fax (+30)210-33.66.101
www.athexgroup.gr