



ATHEXGROUP
Athens Exchange Group

“

2016

μηνιαιο στατιστικο δελτιο χρηματιστηριακες εξελιξεις
monthly statistical bulletin exchange developments

οκτωβριος/october 2016

”



ATHEXGROUP
Όμιλος Χρηματιστηρίου Αθηνών

Σελίδα
Page

Διάγ/μα
Πίνακας



ATHEXGROUP
Athens Exchange Group

Περιεχόμενα	Σελίδα Page	Διάγ/μα Πίνακας	CONTENTS
Εξελίξεις μηνός Οκτωβρίου 2016	1-2		Developments in October 2016
1. Αγορές και Δείκτες			1. Markets & Indices
Βασικοί Δείκτες Αγοράς Μετοχών Χρηματιστηρίου Αθηνών	4		ATHEX Main Stock Market Indices
Διάγραμμα Γ.Δ. Τιμών & Αξίας Συναλλαγών Χρεογράφων	4	1	Composite Share Price Index Chart & Securities Value of Transactions Chart
Λοιποί Δείκτες Μετοχών Χρηματιστηρίου Αθηνών	5		ATHEX Other Market Indices
Κλαδικοί Δείκτες Μετοχών Χρηματιστηρίου Αθηνών	6		ATHEX Sector Market Indices
Χρηματιστηριακή Αξία	7		Market Capitalisation
Διάγραμματα Χρηματιστηριακής Αξίας	7	2	Market Capitalisation Charts
Αξία Συναλλαγών	8		Transactions Value
Διάγραμματα Αξίας Συναλλαγών	8	3	Transactions Charts Value
Συναλλαγές μηνός Οκτωβρίου 2016	9		October 2016 Transactions
2. Ανάλυση Συναλλακτικής Δραστηριότητας			2. Transactional Activity Analysis
Στοιχεία Μέσης Ημερήσιας Αξίας Συναλλαγών μετοχών ανά κατηγορία διαπραγμάτευσης	10-11		Average daily stocks value of transactions data per trading category
Στοιχεία Μέσης Ημερήσιας Αξίας Συναλλαγών μετοχών ανά δείκτη κατηγορίας Μεγάλης Κεφαλαιοποίησης	12-13		Average daily stocks value of transactions data per index of Big Cap category
3. Μηνιαία Ρευστότητα			3. Monthly Liquidity
Μηνιαίοι Μέσοι Όροι Spread	14	4	Monthly average Spread
Μηνιαία μέση Κυκλοφοριακή Ταχύτητα	15	5-6	Monthly average Velocity
Μηνιαία ιστορική Μεταβλητότητα	16	7-8	Monthly historical Volatility
Ομόλογα Διαπραγματεύσιμα στην Α.Α.Σ.Ε.	17-18		Bonds traded in Fixed Income Securities Market
Σημειώσεις Ομολόγων	19		Bonds Notes
Μηνιαία Στοιχεία Μετοχών	20-31		Monthly Stocks Data
Επεξήγηση Πινάκων	32		Explanation of Tables
Σημειώσεις Μετοχών	33		Stocks Notes
Σταθμισμένο P/E των επιμέρους κλάδων και συνόλου αγοράς	34-35		Sectoral and composite weighted P/E ratio
Σταθμισμένο D.Y. των επιμέρους κλάδων και συνόλου αγοράς	36-37		Sectoral and composite weighted D.Y. ratio
Οι 10 μετοχές με τα μεγαλύτερα και μικρότερα P/E	38		10 stocks with the highest and the lowest P/E ratio
Μετοχές με τις μεγαλύτερες και τις μικρότερες Μερισματαποδόσεις στο Χρηματιστήριο Αθηνών	38		Stocks with the Highest and Lowest Dividend Yields in the Athex Exchange
Τα 10 χρεόγραφα με τις μεγαλύτερες και μικρότερες μεταβολές τιμής	38		10 securities with the highest and the lowest price changes
Τα 10 χρεόγραφα με την μεγαλύτερη Αξία Συναλλαγών	39		10 securities with the highest Transactions Value
Οι 10 μετοχές με την μεγαλύτερη Εμπορευσιμότητα	39		10 stocks with the highest Marketability
Οι 10 μεγαλύτερες εταιρείες με βάση την Χρηματιστηριακή τους Αξία κατά την 31/10/2016	39		10 biggest companies based on their Market Capitalisation on 31/10/2016
Αποκοπές Μερισμάτων	40		Dividends
Μεταβολές Μετοχικού Κεφαλαίου	41		Share Capital Changes
Δικαιώματα μετοχών	42		Stocks Rights

Αριθμός Εισηγμένων Ομολογιακών Δανείων, Εταιριών & Μετοχικών Εκδόσεων	43		Number of Listed Bonds, Companies and Stock Issues
Διάγραμμα αριθμού Εισηγμένων Εταιριών & Μετοχικών Εκδόσεων	43	9	Number of Listed Companies and Stock Issues chart
5. Σύγκριση Γ.Δ. με δείκτες ξένων χρηματιστηρίων		4. Comparison Composite Index to foreign exchange	
Κυριότεροι ευρωπαϊκοί χρηματιστηριακοί Δείκτες	44		Major european stock exchanges Indices
Διάγραμμα σωρευτικών μεταβολών	44	10	Cumulative changes chart
Στοιχεία συντελεστών συσχέτισης των κυριότερων ξένων χρηματιστηριακών δεικτών με Γ.Δ.	45-47		Correlation co-efficients data between major foreign exchanges indices with the Composite index
Πίνακας συντελεστών συσχέτισης των κυριότερων ξένων χρηματιστηριακών δεικτών με Γ.Δ. 01/10/2016-31/10/2016	48	11	Table of correlation co-efficients data between the major foreign exchanges indices with the Composite index 01/10/2016-31/10/2016
Διαγράμματα συσχέτισης των κυριότερων ξένων χρηματιστηριακών δεικτών με Γ.Δ. 30/10/2015-31/10/2016	49-51	12	Correlation charts between major foreign exchanges indices with the Composite index for the period 30/10/2015-31/10/2016

Η εταιρεία Ελληνικά Χρηματιστήρια-Χρηματιστήριο Αθηνών ΑΝΩΝΥΜΗ ΕΤΑΙΡΕΙΑ ΣΥΜΜΕΤΟΧΩΝ καταβάλλει κάθε δυνατή προσπάθεια ώστε να διασφαλίσει ότι οι πληροφορίες και τα λοιπά στοιχεία που εμφανίζονται στο Μηνιαίο Στατιστικό Δελτίο είναι ορθά και πλήρη αλλά δεν έχει καμία ευθύνη για ενδεχόμενο λάθος ή παράλειψη στοιχείων και / ή ευθύνη σχετικά με την ακρίβεια, αξιοπιστία, επικαιροποίηση και πληρότητα των παραπάνω πληροφοριών και στοιχείων ή ευθύνη προερχόμενη άμεσα ή έμμεσα από την χρήση των παραπάνω πληροφοριών.

Η Εταιρεία δεν έχει καμία ευθύνη για την ακρίβεια των στοιχείων που περιλαμβάνονται στις ανακοινώσεις των εισηγμένων εταιριών. Πιθανές προσβολές δικαιωμάτων τρίτων από το περιεχόμενο των ανακοινώσεων συνιστούν αποκλειστική ευθύνη του αποστολέα των ανακοινώσεων.

Όλα τα αναγραφόμενα στο Μ.Σ.Δ. στοιχεία παρέχονται μόνο για τους σκοπούς της πληροφόρησης και δεν συνιστούν παροχή επενδυτικών συμβουλών ή πρόσκληση για επένδυση σε κινητές αξίες που διαπραγματεύονται στο Χρηματιστήριο.

Αναγνωρίζεται και συμφωνείται ότι όλα τα δικαιώματα επί των πληροφοριών που εμφανίζονται στο ΜΣΔ αποτελούν κυριότητα της εταιρείας και οποιοδήποτε άλλο δικαίωμα συμπεριλαμβανομένου του δικαιώματος πνευματικής ιδιοκτησίας σήματος κ.λ.π ανήκουν στην εταιρεία.

Hellenic Exchanges-Athens Stock Exchange S.A endeavours to ensure that the data and other material ("Information") presented on the Monthly Statistical Bulletin are accurate and complete, but it is not liable for any errors or omissions of data or /and for the accuracy, credibility, updating and completeness of the aforesaid information nor it has any liability arising directly or indirectly from the use of the above Information.

The Company is not liable for the accuracy of the data included in listed companies' announcements. Only the sender of such an announcement is fully and solely liable for any infringement of third party's rights from the content of such announcement. All contents of the Monthly Statistical Bulletin List are provided only for information purposes and do not constitute investment advice or solicitation to invest in securities or other products listed for trading on the company.

You acknowledge and agree that the Company is the owner of any property rights related to any Information appearing on the Monthly Statistical Bulletin including intellectual property rights copyright, trademarks, etc.

ΕΚΔΟΤΗΣ : ΕΛΛΗΝΙΚΑ ΧΡΗΜΑΤΙΣΤΗΡΙΑ - ΧΡΗΜΑΤΙΣΤΗΡΙΟ ΑΘΗΝΩΝ
ΑΝΩΝΥΜΗ ΕΤΑΙΡΕΙΑ ΣΥΜΜΕΤΟΧΩΝ

Υπεύθυνο Τμήμα : Τμήμα Ανάλυσης Αγορών

Λεωφόρος Αθηνών 110, 10442 Αθήνα, Τηλ.: (210) 33.66.259, Fax: (210) 33.66.666
www.helex.gr

PUBLISHER :HELLENIC EXCHANGES - ATHENS STOCK EXCHANGE S.A

Dpt in Charge : Market Analysis Department

110, Athinon Ave., 104 42 Athens, Greece, Tel.: (210) 33.66.259, Fax: (210) 33.66.666
www.helex.gr

Τον Οκτώβριο ο **Γενικός Δείκτης του Χρηματιστηρίου Αθηνών** έκλεισε στις 591,13 μονάδες σημειώνοντας άνοδο της τάξεως του 4,53% σε σύγκριση με το κλείσιμο του προηγούμενου μήνα. Η ανώτατη τιμή του Οκτωβρίου ήταν 599,26 μονάδες, καταγράφηκε κατά την διάρκεια της συνεδρίασης της 24/10/2016, η κατώτατη τιμή του μήνα ήταν 565,53 μονάδες και καταγράφηκε κατά την διάρκεια της συνεδρίασης της 03/10/2016.

Ο δείκτης FTSE/XA Large Cap, έκλεισε στις 1563,39 μονάδες σημειώνοντας άνοδο 4.17% σε σχέση με τον προηγούμενο μήνα που έκλεισε στις 1500,87 μονάδες ενώ σε σχέση με τον αντίστοιχο Οκτώβριο του 2015 που είχε κλείσει στις 2094,90 μονάδες, σημείωσε πτώση 25,37%. Ο δείκτης FTSE/X.A Mid Cap, έκλεισε στις 750,64 μονάδες σημειώνοντας άνοδο 2,96% σε σχέση με τον προηγούμενο μήνα που έκλεισε στις 729,08 ενώ σε σχέση με τον αντίστοιχο Οκτώβριο του 2015 που είχε κλείσει στις 824,81 μονάδες, σημείωσε πτώση 8,99%. Αντίστοιχα ο δείκτης FTSE/X.A Mid & Small Cap **Θεμελιωδών μεγεθών** έκλεισε στις 1328.91 μονάδες σημειώνοντας άνοδο 7,35% σε σχέση με τον προηγούμενο μήνα που είχε κλείσει στις 1237.89 μονάδες ενώ σε σχέση με τον αντίστοιχο Οκτώβριο του 2015 που είχε κλείσει στις 1306.30 μονάδες σημείωσε άνοδο 1,73%.

Η **μηνιαία αξία συναλλαγών** έφτασε το ύψος των 911,02 εκ. ευρώ. σε σχέση με τον Σεπτέμβριο που ήταν στο επίπεδο των 825,48 εκ. ευρώ, σημείωσε άνοδο 10,36% ενώ σε σχέση με τον αντίστοιχο Οκτώβριο του 2015 που βρισκόταν στα 782,17 εκ. ευρώ σημείωσε άνοδο κατά 16,47%.

Η **μέση ημερήσια συναλλακτική κίνηση** έφτασε τα 45,40 εκ. ευρώ έναντι 37,52 εκ. ευρώ του Σεπτεμβρίου και των 37,25 εκ. ευρώ του Οκτωβρίου 2015. Ο **μέσος ημερήσιος αριθμός πράξεων** έφτασε τις 13014 έναντι 13028 του Σεπτεμβρίου και των 16545 σε σχέση με τον Οκτώβριο του 2015.

Η **χρηματιστηριακή αξία** των μετοχών στην τελευταία ημέρα διαπραγμάτευσής τους έφτασε τα 41620,48 εκ. ευρώ έναντι 40186,46 εκ. ευρώ του Σεπτεμβρίου του παρουσιάζοντας άνοδο 3,57% ενώ σε σχέση με τον Οκτώβριο 2015 που είχε φτάσει στο επίπεδο των 40433,18 εκ. ευρώ σημείωσε άνοδο κατά 2,94%.

Από τα **χρεόγραφα που κινήθηκαν περισσότερο** σε αξία τον μήνα Οκτώβριο ξεχώρισαν οι: ΑΣΤΗΡ ΠΑΛΛΑΣ (ΚΟ), ALPHA ΤΡΑΠΕΖΑ (ΚΟ), ΤΡΑΠΕΖΑ EUROBANK ERGASIAS (ΚΟ), ΟΤΕ Α.Ε (ΚΟ) και ΕΘΝΙΚΗ ΤΡΑΠΕΖΑ (ΚΟ).

In October, the ATHEX Composite Share Price Index closed at 591.13 units and compared to last month's closing price was increasing by 4.53%. During the month of October the highest price which was 599.26 units was recorded during the session of October 24, 2016 while the lowest price which was 565.53 units as recorded during the session of October 03, 2016.

The FTSE/ATHEX Large Cap Index closed at 1563.39 units, marking an increase of 4.17% compared to the previous month's closing price which was 1500.87 units and a decrease of 25.37% compared to October 2015 closing price that was 2094.9 units. The FTSE/X.A Mid Cap Index closed at 750.64 units, marking an increase of 2.96% compared to the previous month's closing price which was 729.08 units and an decrease of 8.99% compared to October 2015 closing price that was 824.81 units. The FTSE/X.A Mid & Small Cap Factor-Weighted Index closed at 1328.91 units, recording an increase of 7.35% compared to the previous month's closing price which was 1237.89 units and an increase of 1.73% compared to October 2015 closing price that was 1306.30 units.

The monthly value of transactions reached 911.02 million euros, recording an increase of 10.36% compared to 825.48 million euros recorded in October and an increase of 16.47% compared to October 2015 (782.17 m €).

The average daily value of transactions amounted to 45.40 million euros versus 37.52 million in September and 37.25 million euros to October 2015. The average daily number of trades reached 13014 versus 13028 in September and 16545 compared to October 2015.

The market capitalisation of shares during their last trading day amounted to 41620.48 million euros and compared to Septembers' figure which was 40186.46 million euros marks an increase of 3.57%. Compared to October 2015 capitalisation recorded at 40433.18 million signalling an increase 2.94%.

Also, the most active securities in October were the following: ASTIR PARACE (CR), ALPHA BANK (CR), EUROBANK ERGASIAS (CR), HELLENIC TELECOM. ORG. (CR) and NATIONAL BANK (CR).

1.1 ΒΑΣΙΚΟΙ ΔΕΙΚΤΕΣ ΑΓΟΡΑΣ ΜΕΤΟΧΩΝ - ΕΛΛΗΝΙΚΑ ΧΡΗΜΑΤΙΣΤΗΡΙΑ - ΧΡΗΜΑΤΙΣΤΗΡΙΟ ΑΘΗΝΩΝ ΑΝΩΝΥΜΗ ΕΤΑΙΡΕΙΑ ΣΥΜΜΕΤΟΧΩΝ - HELLENIC EXCHANGES - ATHENS STOCK EXCHANGE MARKET INDICES *

Βάση Δείκτη FTSE/XA Large Cap-FTSE/ATHEX Large Cap Index Base: 23.09.1997 = 1000 Μονάδες - Units,

Βάση Δείκτη FTSE/X.A. - Χ.Α.Κ Τραπεζικός Δείκτης -FTSE/ATHEX - CSE Banking Index Base: 31.10.2008 = 2000 Μονάδες - Units

Βάση Δείκτη Τιμών Μεσαίας & Μικρής Κεφαλαιοποίησης - Athex Mid & SmallCap Category Price Index Index Base: 28.11.2008 = 5000 Μονάδες - Units

Βάση Δείκτη FTSE/XA MID CAP-FTSE/ATHEX MID CAP Index Base: 08.12.1999 = 1000 Μονάδες - Units, Βάση Δείκτη FTSE/XA SmallCap -FTSE/ATHEX SmallCap Index Base: 31.05.2001,

Βάση Δείκτη FTSE/XA ΔΕΙΚΤΗΣ ΑΓΟΡΑΣ-FTSE/ATHEX MARKET INDEX Index Base: 31.12.2002 = 2000 Μονάδες - Units, Βάση Δείκτη FTSE MED 100 - FTSE MED 100 Index Base:19.06.2003=5000 Μονάδες - Units,

Βάση Δείκτη FTSE/XA Διεθνούς Δραστηριοποίησης-FTSE/ATHEX Global Traders Index Plus Index Base: 03.12.2012 = 1000 Μονάδες - Units, Βάση Δείκτη FTSE/X.A. Διεθνούς Δραστηριοποίησης - FTSE/ATHEX Global Traders Index Index Base: 03.12.2012 = 1000 Μονάδες - Units,

Βάση Δείκτη GT - 30 Price Index : 31.12.2005 = 1000 Μονάδες - Units, Βάση Δείκτη FTSE/XA Mid & Small Cap Θεμελιωδών μεγεθών-FTSE/ATHEX Mid & Small Cap Factor-Weighted: Index Base 29.10.2012= 1000 Μονάδες-Units, Βάση Δείκτη ΕΛΛΗΝΙΚΟΣ ΔΕΙΚΤΗΣ MID

Μήνας Months	Γενικός Δείκτης Composite Index			FTSE/X.A. Large Cap - FTSE/Athex Large Cap	FTSE/X.A. Mid Cap - FTSE/Athex Mid Cap	FTSE/X.A. - Χ.Α.Κ. Τραπεζικός Δείκτης - FTSE/Athex - CSE Banking Index	ΕΛΛΗΝΙΚΟΣ ΔΕΙΚΤΗΣ MID & SMALL CAP - HELLENIC MID & SMALL CAP INDEX	FTSE/X.A. Διεθνούς Δραστηριοποίησης Plus - FTSE/ATHEX Global Traders Index Plus	FTSE/X.A. Διεθνούς Δραστηριοποίησης - FTSE/ATHEX Global Traders Index	FTSE/X.A Mid & Small Cap Θεμελιωδών μεγεθών	GT-30 Δείκτης Τιμών GT-30 Price Index	Δείκτης Τιμών Μεσαίας & Μικρής Κεφαλαιοποίησης Χ.Α ATHEX Mid & SmallCap Price Index	FTSE/X.A. Δείκτης Αγοράς - FTSE/Athex Market Index
	Κλείσιμο Last	Κατώτερη Έτους Year Low	Ανώτερη Έτους Year High										
2015 Οκτ. - Oct.	701.22	562.87	945.81	2,094.90	824.81	190.51	825.88	1,431.40	1,513.12	1,306.30	523.74	1,976.79	510.09
Νοέμ.-Nov.	634.82	562.87	945.81	1,877.20	761.54	43.39	772.40	1,335.53	1,476.97	1,254.89	496.21	1,688.56	457.71
Δεκ.-Dec.	631.35	557.63	945.81	1,833.40	816.44	44.60	715.58	1,274.61	1,426.71	1,255.57	464.22	2,171.96	449.96
Ιαν. - Jan.	552.83	519.19	631.35	1,534.00	679.11	31.62	667.93	1,211.23	1,330.93	1,188.66	453.32	1,949.99	376.57
Φεβ. - Feb.	516.71	420.82	631.35	1,400.60	571.57	25.89	629.31	1,117.19	1,288.57	1,120.08	457.36	1,912.47	342.80
Μάρ. - Mar.	577.12	420.82	631.35	1,599.20	619.83	33.80	688.61	1,224.44	1,411.87	1,121.52	502.74	1,953.47	390.64
Απρ. - Apr.	583.65	420.82	631.35	1,614.80	647.91	34.43	696.20	1,252.30	1,438.29	1,137.98	517.87	2,033.56	394.91
Μάιος - May	646.97	420.82	656.15	1,795.60	778.90	41.57	779.81	1,358.30	1,568.54	1,230.83	477.94	2,105.83	440.35
Ιούν.-Jun.	542.12	420.82	658.99	1,451.96	680.54	522.63	682.28	1,214.15	1,403.74	1,165.42	463.63	2,149.70	356.89
Ιούλ.-Jul.	571.33	420.82	658.99	1,527.96	688.12	535.48	716.40	1,323.25	1,468.03	1,191.70	449.29	2,102.89	375.13
Αύγ. - Aug.	577.39	420.82	658.99	1,550.05	719.25	535.74	720.61	1,328.36	1,473.70	1,189.34	453.98	2,128.76	380.88
Σεπ. - Sep.	565.53	420.82	658.99	1,500.87	729.08	475.71	712.35	1,370.50	1,462.42	1,237.89	442.46	2,080.15	369.30
201 Οκτ. - Oct.	591.13	420.82	658.99	1,563.39	750.64	503.27	757.95	1,439.44	1,573.33	1,328.91	456.30	2,135.97	384.56

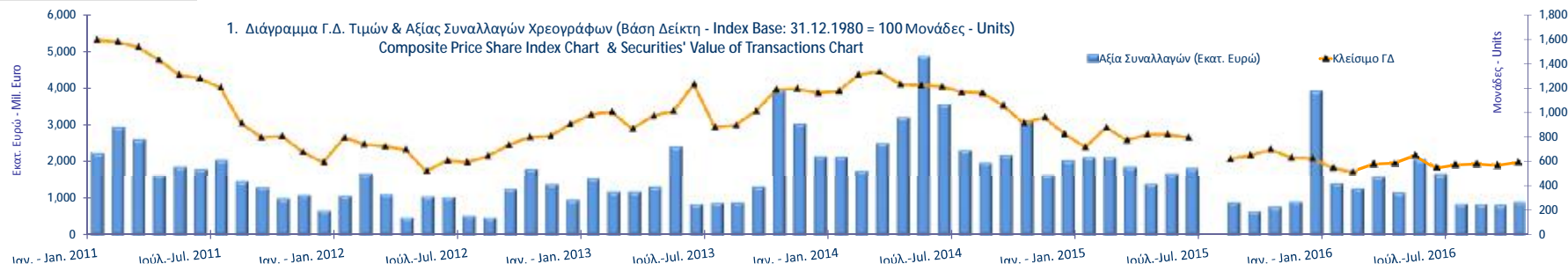

1.2 ΛΟΙΠΟΙ ΔΕΙΚΤΕΣ ΜΕΤΟΧΩΝ ΕΛΛΗΝΙΚΑ ΧΡΗΜΑΤΙΣΤΗΡΙΑ - ΧΡΗΜΑΤΙΣΤΗΡΙΟ ΑΘΗΝΩΝ ΑΝΩΝΥΜΗ ΕΤΑΙΡΕΙΑ ΣΥΜΜΕΤΟΧΩΝ / HELLENIC EXCHANGES - ATHENS STOCK EXCHANGE OTHER MARKET INDICES *

Μήνας Months	FTSE/Med 100 - FTSE/Med 100	Συν. Απόδοσης Γενικού Δείκτη ΧΑ Total Return of ATHEX Composite Index	FTSE/X.A. Large Cap Σ.Α. - FTSE/Athex Large Cap Total Return	FTSE/X.A. Large Cap Net Σ.Α. - FTSE/ATHEX Large Cap Net Total Return	FTSE/X.A Mid Cap Συνολικής Απόδοσης FTSE/ATHEX Mid Cap Total Return Index	GT-30 Συνολικής Απόδοσης GT-30 Total Return Index	FTSE/X.A.-Χ.ΑΚ Τραπεζικός Δείκτης Συνολικής Απόδοσης FTSE/ATHEX-CSE Banking Total Return Index
2015 Οκτ. - Oct.	5,508.09	1,042.60	289.03	862.81	1,061.30	649.44	177.63
Νοέμ.-Nov.	5,599.13	943.88	257.26	773.12	972.21	615.30	42.77
Δεκ.-Dec.	5,530.30	939.41	252.89	755.50	1,003.77	575.71	43.49
Ιαν. - Jan.	5,084.92	822.58	211.60	632.14	834.92	562.20	30.83
Φεβ. - Feb.	4,858.46	768.83	193.21	577.16	702.70	567.20	24.14
Μάρ. - Mar.	4,785.72	859.64	220.75	659.42	762.04	625.61	31.53
Απρ. - Apr.	4,918.45	869.57	223.45	665.84	796.58	650.83	32.90
Μάιος - May	4,900.42	968.21	248.84	742.99	957.60	602.87	39.73
Ιούν.-Jun.	4,596.44	821.82	2,041.72	609.11	836.67	586.73	499.43
Ιούλ.-Jul.	4,898.48	867.38	2,151.79	641.86	848.35	568.58	511.69
Αύγ. - Aug.	4,799.25	876.80	2,182.89	651.14	886.75	574.52	511.94
Σεπ. - Sep.	4,625.65	858.79	2,113.64	630.48	898.89	560.13	454.57
2016 Οκτ. - Oct.	4,492.43	898.51	2,204.63	657.48	925.50	577.83	480.91

1.3 ΚΛΑΔΙΚΟΙ ΔΕΙΚΤΕΣ ΜΕΤΟΧΩΝ ΕΛΛΗΝΙΚΑ ΧΡΗΜΑΤΙΣΤΗΡΙΑ - ΧΡΗΜΑΤΙΣΤΗΡΙΟ ΑΘΗΝΩΝ ΑΝΩΝΥΜΗ ΕΤΑΙΡΕΙΑ ΣΥΜΜΕΤΟΧΩΝ / HELLENIC EXCHANGES - ATHEX STOCK EXCHANGE MARKET INDICES *

Βάση Κλαδικών Δεικτών Χρηματιστηρίου Αθηνών - Athex Sectoral Indices Base: 30.12.2005=5000

Βάση Δείκτη Όλων των Μετοχών-All Share Index Base: 04.01.1988 = 100 Μονάδες - Units

Μήνας Months	FTSE/Χ.Α. Τράπεζες - FTSE/Athex Banks	FTSE/Χ.Α. Χρηματοοικονομικές Υπηρεσίες - FTSE/Athex Financial Services	FTSE/Χ.Α. Βιομηχανικά Προϊόντα & Υπηρεσίες - FTSE/Athex Industrial Goods & Services	FTSE/Χ.Α. Εμπόριο - FTSE/Athex Retail	FTSE/Χ.Α. Ακίνητης Περιουσίας - FTSE/Real Estate	FTSE/Χ.Α. Προσωπικά & Οικιακά Προϊόντα - FTSE/Athex Personal & Household Goods	FTSE/Χ.Α. Τρόφιμα & Ποτά - FTSE/Athex Food & Beverage	FTSE/Χ.Α. Πρώτες Ύλες - FTSE/Athex Basic Resources	FTSE/Χ.Α. Κατασκευές & Υλικά - FTSE/Athex Construction & Materials	FTSE/Χ.Α. Πετρέλαιο & Αέριο - FTSE/Athex Oil & Gas	FTSE/Χ.Α. Χημικά - FTSE/Athex Chemicals	FTSE/Χ.Α. Μέσα Ενημέρωσης - FTSE/Athex Media	FTSE/Χ.Α. Ταξίδια & Αναψυχή - FTSE/Athex Travel & Leisure	FTSE/Χ.Α. Τεχνολογία - FTSE/Athex Technology	FTSE/Χ.Α. Τηλ/νίες - FTSE/Athex Telecommu- nications	FTSE/Χ.Α. Υπηρεσίες Κοινής Ωφέλειας - FTSE/Athex Utilities	FTSE/Χ.Α. Υγεία - FTSE/Athex Health Care	Όλων των μετοχών - All Share Index
2015 Οκτ. - Oct.	251.72	972.93	2,223.29	2,675.49	2,728.08	4,624.14	7,937.43	2,124.16	2,176.17	2,868.40	6,667.11	0.00	1,451.05	608.63	2,331.43	2,109.57	107.06	142.14
Νοέμ.-Nov.	57.32	922.81	2,028.28	2,699.71	2,494.60	4,982.57	8,461.39	1,854.01	1,902.07	2,545.67	6,812.27	0.00	1,206.29	573.88	2,521.35	2,063.82	95.17	125.93
Δεκ.-Dec.	58.92	973.92	1,824.71	2,526.06	2,420.10	5,063.33	7,376.68	1,634.69	1,878.38	2,411.92	6,812.27	0.00	1,424.87	572.01	2,543.37	1,675.48	84.86	164.42
Ιαν. - Jan.	41.77	839.51	1,722.98	2,111.10	2,308.73	5,009.31	6,933.30	1,419.32	1,805.19	2,366.89	6,784.02	0.00	1,247.10	591.22	2,196.55	1,519.45	87.24	142.30
Φεβ. - Feb.	34.20	869.76	1,434.72	2,191.01	2,377.80	5,606.46	6,485.92	1,448.16	1,657.20	2,218.07	6,709.74	0.00	1,129.91	527.57	2,100.21	1,392.58	89.62	131.47
Μάρ. - Mar.	44.66	976.36	1,433.37	2,523.50	2,421.67	6,019.55	6,989.15	1,534.25	1,953.61	2,268.20	6,746.62	0.00	1,179.21	571.25	2,188.29	1,474.43	99.93	145.75
Απρ. - Apr.	45.49	1,013.94	1,443.20	2,631.18	2,390.44	5,869.18	6,642.48	1,550.32	2,039.55	2,378.47	7,182.08	0.00	1,221.51	558.97	2,331.43	1,455.65	118.17	147.85
Μάιος - May	54.92	1,149.21	1,699.84	2,836.08	2,562.71	6,323.20	6,574.95	1,869.66	2,214.47	2,611.06	7,085.31	1,727.15	1,338.21	623.28	2,507.59	1,637.42	0.00	162.86
Ιούν.-Jun.	690.53	865.20	1,488.66	2,450.34	2,401.52	6,034.72	6,673.21	1,658.50	1,942.23	2,330.88	7,052.46	1,997.67	1,121.03	619.38	2,221.32	1,388.85	0.00	137.30
Ιούλ.-Jul.	707.50	892.14	1,575.35	3,214.51	2,429.05	5,541.34	6,897.41	1,715.69	2,123.80	2,443.89	7,101.77	1,747.96	1,289.25	629.23	2,394.74	1,516.43	0.00	143.03
Αύγ. - Aug.	707.85	931.02	1,571.53	3,170.68	2,461.69	5,772.18	7,339.78	1,715.69	2,136.28	2,392.93	7,594.95	1,664.72	1,344.80	652.32	2,339.68	1,461.41	0.00	145.19
Σεπ. - Sep.	628.53	880.71	1,544.66	3,229.12	2,391.06	5,868.04	7,686.78	1,830.07	2,131.03	2,401.31	8,285.40	1,643.91	1,323.28	653.35	2,147.00	1,438.15	0.00	141.73
2016 Οκτ. - Oct.	664.95	962.59	1,588.72	3,188.21	2,535.41	6,657.53	7,392.39	2,291.98	2,180.03	2,591.09	8,827.90	1,872.81	1,359.30	654.95	2,298.40	1,545.74	0.00	146.79

ΧΡΗΜΑΤΙΣΤΗΡΙΑΚΗ ΑΞΙΑ 2016 (σε Εκατομμύρια Ευρώ)
2016 MARKET CAPITALISATION (Million Euro)

ΜΗΝΑΣ MONTH	ΚΥΡΙΑ ΑΓΟΡΑ MAIN MARKET	ΧΑΜΗΛΗ ΔΙΑΣΠΟΡΑ LOW DISPERSION	ΕΠΙΤΗΡΗΣΗ SURVEILLANCE	ΠΡΟΣ ΔΙΑΓΡΑΦΗ UNDER DELETION	ΣΥΝΟΛΟ ΜΕΤΟΧΩΝ STOCKS TOTAL
30/10/2015	38,683.59	1,498.20	245.39	5.99	40,433.18
30/11/2015	34,140.78	1,457.32	250.66	6.00	35,854.77
31/12/2015	43,674.92	2,804.32	232.43	6.00	46,717.67
29/01/2016	37,661.79	2,563.36	203.53	6.01	40,434.69
29/02/2016	34,598.48	2,564.83	141.54	6.01	37,310.86
31/03/2016	38,619.61	2,493.68	119.38	6.61	41,239.27
28/04/2016	39,121.56	2,583.72	131.84	6.22	41,843.34
31/05/2016	43,137.77	2,810.58	155.09	6.41	46,109.85
30/06/2016	36,105.29	2,708.65	129.11	6.60	38,949.65
29/07/2016	37,771.47	2,662.12	122.69	6.48	40,562.76
31/08/2016	38,395.18	2,707.86	144.25	6.65	41,253.94
30/09/2016	37,344.36	2,719.22	116.21	6.68	40,186.46
31/10/2016	38,700.50	2,793.83	119.79	6.36	41,620.48

Σημειώσεις -Notes

-Δεν περιλαμβάνεται η Χρηματιστηριακή αξία των μετοχών σε αναστολή - The market value of suspended shares is not included.

- Η Χρηματιστηριακή αξία των μετοχών αναφέρεται στην τελευταία ημέρα διαπραγμάτευσης - The Market capitalisation refers to the last trading day

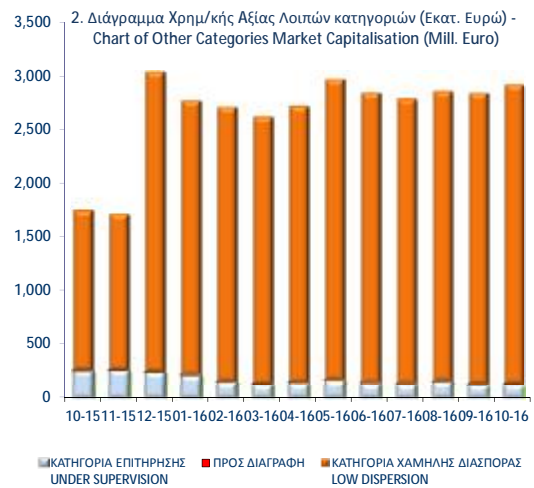

ΑΞΙΑ ΣΥΝΑΛΛΑΓΩΝ 2016 (σε Εκατομμύρια Ευρώ)
2016 TRANSACTIONS VALUE (Million Euro)

ΜΗΝΑΣ MONTH	ΑΞΙΕΣ ΣΤΑΘΕΡΟΥ ΕΙΣΟΔΗΜΑΤΟΣ BONDS	ΜΕΤΟΧΕΣ - STOCKS					ΔΙΑΠΡΑΓΜΑΤΕΥΣΙΜΑ ΑΜΟΙΒΙΑΙΑ ΚΕΦΑΛΑΙΑ (Δ.Α.Κ) EXCHANGE TRADED FUNDS ETFs	ΚΑΤΑΣΤΑΣΗ ΑΝΑΣΤΟΛΗΣ SUSPENSION STATUS	ΤΙΤΛΟΙ ΠΑΡΑΣΤΑΤΙΚΟΙ WARRANTS	ΓΕΝΙΚΟ ΣΥΝΟΛΟ ΟΜΟΛΟΓΙΩΝ & ΧΡΕΩΤΡΑΦΩΝ GRAND TOTAL BONDS & SECURITIES
		ΚΥΡΙΑ ΑΓΟΡΑ MAIN MARKET	ΧΑΜΗΛΗ ΔΙΑΣΠΟΡΑ LOW DISPERSION	ΕΠΙΤΗΡΗΣΗ SURVEILLANCE	ΠΡΟΣ ΔΙΑΓΡΑΦΗ UNDER DELETION					
2015	0.06	18,829.95	11.00	13.08	0.01	7.95	0.00	251.36	19,113.40	
Ιαν. 2016 Jan.	0.00	1,420.07	1.28	0.13	0.00	0.31	0.00	0.08	1,421.86	
Φεβ. - Feb.	0.00	1,274.01	0.94	0.12	0.00	0.43	0.00	0.09	1,275.58	
Μάρ. - Mar.	0.01	1,601.40	0.42	0.07	0.00	0.26	0.00	0.11	1,602.28	
Απρ. - Apr.	0.01	1,162.24	0.69	0.55	0.02	0.24	0.00	1.06	1,164.80	
Μάιος - May	0.00	2,061.22	0.52	0.29	0.00	0.33	0.00	0.39	2,062.76	
Ιούν. -Jun.	0.00	1,648.42	15.21	0.28	0.00	0.95	0.00	0.26	1,665.12	
Ιούλ. -Jul.	0.00	859.41	0.54	0.10	0.00	0.32	0.00	0.10	860.47	
Αύγ. - Aug.	0.00	846.13	0.23	0.08	0.00	0.22	0.00	0.03	846.69	
Σεπ. - Sep.	0.00	824.29	0.93	0.15	0.00	0.02	0.00	0.10	825.48	
Οκτ. - Oct.	2.98	602.78	304.89	0.24	0.00	0.08	0.00	0.05	911.02	
Σύνολο 2016 Total	3.01	12,299.96	325.66	2.01	0.03	3.15	0.00	2.25	12,636.07	

Σημείωση - Note: Στην αξία Συναλλαγών των Μετοχών περιλαμβάνονται όλοι οι τύποι Πακτέτων - All Blocks Methods' Transactions Value are included

Η αξία συναλλαγών των δικαιωμάτων των μετοχών συμπεριλαμβάνεται στις κατά κατηγορία συναλλαγές-The value of rights transactions is included in the value transactions per category

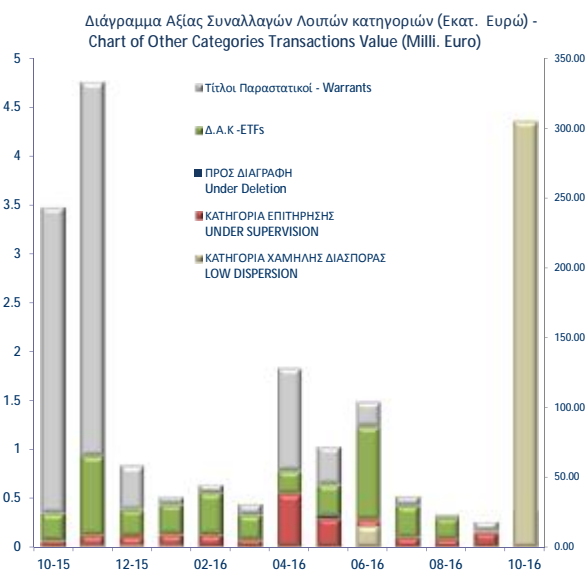
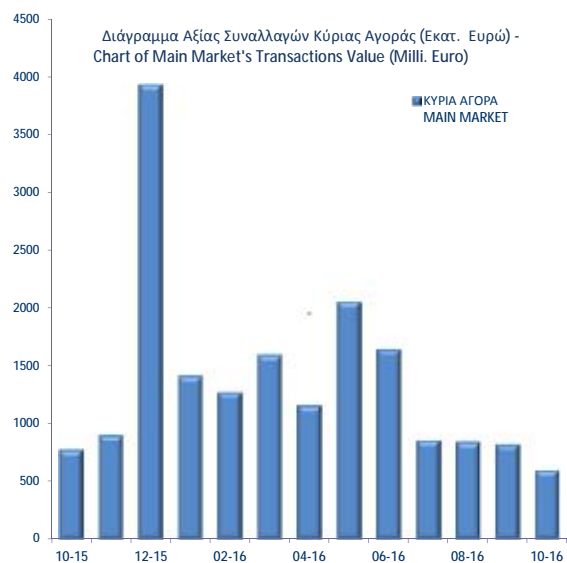

Συναλλαγές τον Οκτώβριο 2016
October 2016 Transactions

Όγκος
Συναλλαγών
Transactions
Volume

Αξία Συναλλαγών
(Ευρώ - Euro)
Transactions Value

Ποσοστό
Συμμετοχής
Percentage
(%)

Α. Δάνεια - Bonds	Όγκος Συναλλαγών Transactions Volume	Αξία Συναλλαγών (Ευρώ - Euro) Transactions Value	Ποσοστό Συμμετοχής Percentage (%)
Ομολογιακά Δάνεια Επιχειρήσεων (Α.Α.Σ.Ε.) - Corporate Bonds (F.I.S.M.)	2,972,092	2,981,942.86	0.33
Σύνολο Ομολόγων Διαπραγματεύσιμα στην Α.Α.Σ.Ε. - Total of Bonds Traded in F.I.S.M. @	2,972,092	2,981,942.86	0.33
Σύνολο (εκτός Α.Α.Σ.Ε.) - Total of Bonds (F.I.S.M. excluded)	0	0.00	0.00
Σύνολο Δανείων - Total of Bonds	2,972,092	2,981,942.86	0.33
Β. Μετοχές - Stocks **			
Τράπεζες-Banks	831,310,075	292,473,306.76	32.10
Χρηματοοικονομικές Υπηρεσίες-Financial Services	32,029,176	9,222,335.08	1.01
Ακίνητη Περιουσία - Real Estate	2,020,416	12,333,300.58	1.35
Ασφάλειες-Insurance	33,174	61,976.70	0.01
Βιομηχανικά Προϊόντα & Υπηρεσίες-Industrial Goods & Services	7,587,465	15,650,961.36	1.72
Κατασκευές & Υλικά Κατασκευών-Construction & Materials	7,827,052	18,024,089.32	1.98
Εμπόριο-Retail	842,308	12,458,779.02	1.37
Μέσα Ενήμερωσης-Media	34,500	13,078.07	0.00
Πετρέλαιο & Αέριο-Oil & Gas	2,941,142	18,596,017.96	2.04
Προσωπικά & Οικιακά Αναθά-Personal & Household Goods	3,747,018	32,074,147.95	3.52
Πρώτες Ύλες-Basic Resources	7,193,292	26,567,607.95	2.92
Υπηρεσίες Κοινής Ωφέλειας-Utilities	7,006,790	19,383,338.07	2.13
Τεχνολογία-Technology	3,345,724	1,980,058.97	0.22
Τηλεπικοινωνίες-Telecommunications	9,545,049	76,403,800.45	8.39
Τρόφιμα & Ποτά-Food & Beverage	1,449,294	9,928,222.63	1.09
Υγεία-Health Care	1,324,161	300,158.53	0.03
Ταξίδια & Αναψυχή-Travel & Leisure	64,963,091	361,862,944.56	39.72
Χημικά-Chemicals	341,528	626,440.67	0.07
Κύρια Αγορά - Main Market	903,734,786	602,776,634.88	66.16
Χαμηλής Διασποράς - Low Dispersion	55,438,192	304,889,714.66	33.47
Κατηγορία Επιτήρησης - Under Supervision	1,634,188	240,934.89	0.03
Προς Διαγραφή - Under Deletion	54,230	2,505.56	0.00
Σύνολο Μετοχών - Total of Stocks	960,861,396	907,909,789.99	99.66
Γ. Διαπραγματεύσιμα Αμοιβαία Κεφάλαια (Δ.Α.Κ) - ETFs	5,357	79,431	0.01
Δ. Παραστατικοί Τίτλοι - Warrants	22,679,859	50,775	0.01
ΓΕΝΙΚΟ ΣΥΝΟΛΟ ΧΡΕΟΓΡΑΦΩΝ - SECURITIES GRAND TOTAL	986,518,704	911,021,938.61	100.00
Σύνολο Δικαιωμάτων - Total of Rights *	40,000	40.00	0.0000

* Η αξία συναλλαγών των δικαιωμάτων των μετοχών συμπεριλαμβάνεται στις κατά κατηγορία κλαδικές συναλλαγές, ενώ των τεμαχίων όχι.

The rights' value of transactions is included in the sectors breakdown, while the volume is not.

@ Ο όγκος συναλλαγών που πραγματοποιήθηκε στην Α.Α.Σ.Ε. αναφέρεται σε Ευρώ και δεν συμπεριλαμβάνεται στο Γενικό Σύνολο.

The volume of transactions realized in the fixed income securities' Market is referred to Euro and is not included.

Στην Αξία Συναλλαγών των Μετοχών περιλαμβάνονται όλοι οι τύποι Πακέτων - All Blocks Methods' Transactions Value are included.

ΣΤΟΙΧΕΙΑ ΜΕΣΗΣ ΗΜΕΡΗΣΙΑΣ ΑΞΙΑΣ ΣΥΝΑΛΛΑΓΩΝ ΜΕΤΟΧΩΝ ΑΝΑ ΚΑΤΗΓΟΡΙΑ ΔΙΑΠΡΑΓΜΑΤΕΥΣΗΣ
AVERAGE DAILY STOCKS VALUE OF TRANSACTIONS DATA PER TRADING CATEGORY

	Κύρια Αγορά Main Market	Χαμηλή Διασπορά Low Dispersion	Επιτήρηση Surveillance	Προς Διαγραφή Under Deletion	ΣΥΝΟΛΟ-Total	
	01/10/2016- 31/10/2016	01/10/2016-31/10/2016	01/10/2016- 31/10/2016	01/10/2016-31/10/2016	01/10/2016- 31/10/2016	
<i>Μέση Αξία Συναλλαγών χωρίς δικαιώματα (Σύνολο σε εκατ. Euro) / Average daily value of transactions without right trades (Total in million of Euros)</i>						
A 1. ΑΝΑΛΥΣΗ ΑΝΑ ΦΑΣΗ						A1. ANALYSIS PER TRADING PHASE
ΣΤΟ ΑΝΟΙΓΜΑ	0.21	0.13	0.01	0.00	0.34	At the Open
ΣΥΝΕΧΗΣ ΔΙΑΠΡΑΓΜΑΤΕΥΣΗ	23.99	0.00	0.00	0.00	23.99	ContinuousTrading
ΕΝΔΙΑΜΕΣΑ ΑΥΚΤΙΟΝ	0.01	0.04	0.00	0.00	0.05	Intraday Auctions
ΑΥΚΤΙΟΝ ΚΛΕΙΣΙΜΑΤΟΣ	2.73	0.08	0.00	0.00	2.81	Closing Auction
ΣΤΟ ΚΛΕΙΣΙΜΟ	0.59	0.03	0.00	0.00	0.62	At the Close
ΣΥΝΟΛΟ	27.52	0.27	0.01	0.00	27.81	Total
Πακέτα	2.62	14.97	0.00	0.00	17.59	BlockTrades
Γενικό ΣΥΝΟΛΟ	30.14	15.24	0.01	0.00	45.40	Grand total
Αξία συναλλαγών ανοικτών πωλήσεων	0.00%	0.00%	0.00%	0.00	0.00%	Value of Transactions Short selling
Αξία συναλλαγών ειδικών διαπραγματευτών	25.28%	0.00%	0.00%	0.00	16.79%	Value of Transactions of Market Makers
Αξία συναλλαγών μέσω ODL	67.45%	0.91%	0.00%	0.78	45.10%	Value of Transactions ODL
% Στο σύνολο	66.39%	33.58%	0.03%	0.00%	100.00%	% on the Total
	Κύρια Αγορά Main Market	Χαμηλή Διασπορά Low Dispersion	Επιτήρηση Surveillance	Προς Διαγραφή Under Deletion	ΣΥΝΟΛΟ-Total	
	01/10/2016- 31/10/2016	01/10/2016-31/10/2016	01/10/2016- 31/10/2016	01/10/2016-31/10/2016	01/10/2016- 31/10/2016	
<i>Μέση Αξία Συναλλαγών χωρίς δικαιώματα (Σύνολο σε εκατ. Euro) / Average daily value of transactions without right trades (Total in million of Euros)</i>						
B 1. ΣΥΝΕΧΗΣ ΔΙΑΠΡΑΓΜΑΤΕΥΣΗ						B1. CONTINUOUS TRADING PHASE
Α' ΧΡΟΝΙΚΗ ΠΕΡΙΟΔΟΣ ('Εως 11:00:00) *	2.48	0.00	0.00	0.00	2.48	1st Period (till 11:00:00) *
Β' ΧΡΟΝΙΚΗ ΠΕΡΙΟΔΟΣ (11:00:01 - 11:30:00)	1.85	0.00	0.00	0.00	1.85	2nd Period (11:00:01 - 11:30:00)
Γ' ΧΡΟΝΙΚΗ ΠΕΡΙΟΔΟΣ (11:30:01 - 12:00:00)	1.65	0.00	0.00	0.00	1.65	3rd Period (11:30:01 - 12:00:00)
Δ' ΧΡΟΝΙΚΗ ΠΕΡΙΟΔΟΣ (12:00:01 - 12:30:00)	1.65	0.00	0.00	0.00	1.65	4th Period (12:00:01 - 12:30:00)
Ε' ΧΡΟΝΙΚΗ ΠΕΡΙΟΔΟΣ (12:30:01 - 13:00:00)	1.58	0.00	0.00	0.00	1.58	5th Period (12:30:01 - 13:00:00)
ΣΤ' ΧΡΟΝΙΚΗ ΠΕΡΙΟΔΟΣ (13:00:01 - 13:30:00)	1.29	0.00	0.00	0.00	1.29	6th Period (14:00:01 - 13:30:00)
Ζ' ΧΡΟΝΙΚΗ ΠΕΡΙΟΔΟΣ (13:30:01 - 14:00:00)	1.50	0.00	0.00	0.00	1.50	7th Period (13:30:01 - 14:00:00)
Η' ΧΡΟΝΙΚΗ ΠΕΡΙΟΔΟΣ (14:00:01 - 14:30:00)	1.52	0.00	0.00	0.00	1.52	8th Period (14:00:01 - 14:30:00)
Θ' ΧΡΟΝΙΚΗ ΠΕΡΙΟΔΟΣ (14:30:01 - 15:00:00)	1.80	0.00	0.00	0.00	1.80	9th Period (14:30:01 - 15:00:00)
Ι' ΧΡΟΝΙΚΗ ΠΕΡΙΟΔΟΣ (15:00:01 - 15:30:00)	1.36	0.00	0.00	0.00	1.36	10th Period (Από 15:00:01 - 15:30:00)
ΙΑ' ΧΡΟΝΙΚΗ ΠΕΡΙΟΔΟΣ (15:30:01 - 16:00:00)	1.60	0.00	0.00	0.00	1.60	11th Period (15:30:01 - 16:00:00)
ΙΒ' ΧΡΟΝΙΚΗ ΠΕΡΙΟΔΟΣ (Από 16:00:01 - 16:30:00)	2.12	0.00	0.00	0.00	2.12	12th Period (16:00:01 - 16:30:00)
ΙΓ' ΧΡΟΝΙΚΗ ΠΕΡΙΟΔΟΣ (Από 16:30:01)	3.60	0.00	0.00	0.00	3.60	13th Period (16:30:01)
Γ(ι) ΧΡΟΝΙΚΗ ΠΕΡΙΟΔΟΣ (Από 16:50:00) - ΤΕΛΕΥΤΑΙΑ 10 ΛΕΠΤΑ	1.76	0.00	0.00	0.00	1.76	C (i) (From 16:50:00) Last ten minutes of Continuous Trading
Γ(ii) ΑΞΙΑ 30% ΠΡΑΞΕΩΝ ΤΟΥ ΒΑΣΙΚΟΥ ΠΙΝΑΚΑ	9.53	0.00	0.00	0.00	9.53	C (iii) The Value of 30% of the trades which are included to the calculation of the closing prices
ΣΥΝΟΛΟ*	23.99	0.00	0.00	0.00	23.99	TOTAL

* δεν περιλαμβάνεται η αξία των συναλλαγών στο άνοιγμα

ΣΤΟΙΧΕΙΑ ΜΕΣΗΣ ΗΜΕΡΗΣΙΑΣ ΑΞΙΑΣ ΣΥΝΑΛΛΑΓΩΝ ΜΕΤΟΧΩΝ ΑΝΑ ΚΑΤΗΓΟΡΙΑ ΔΙΑΠΡΑΓΜΑΤΕΥΣΗΣ
AVERAGE DAILY STOCKS VALUE OF TRANSACTIONS DATA PER TRADING CATEGORY

Κύρια Αγορά Main Market	Χαμηλή Διασπορά Low Dispersion	Επιτήρηση Surveillance	Προς Διαγραφή Under Deletion	ΣΥΝΟΛΟ-Total
01/10/2016- 31/10/2016	01/10/2016-31/10/2016	01/10/2016- 31/10/2016	01/10/2016-31/10/2016	01/10/2016- 31/10/2016

Μέσος Αριθμός Πράξεων χωρίς δικαιώματα. / Average daily number of transactions without right trades

Γ 1. ΑΝΑΛΥΣΗ ΑΝΑ ΦΑΣΗ

ΣΤΟ ΑΝΟΙΓΜΑ	216.20	40.60	25.75	1.10	283.65
ΣΥΝΕΧΗΣ ΔΙΑΠΡΑΓΜΑΤΕΥΣΗ	11,849.30	0.10	0.05	0.00	11,849.45
ΕΝΔΙΑΜΕΣΑ ΑΥΣΤΙΟΝ	9.90	14.05	12.20	0.00	36.15
ΑΥΣΤΙΟΝ ΚΛΕΙΣΙΜΑΤΟΣ	613.00	19.75	15.60	0.00	648.35
ΣΤΟ ΚΛΕΙΣΙΜΟ	165.50	3.80	2.20	0.00	171.50
ΣΥΝΟΛΟ	12,853.90	78.30	55.80	1.10	12,989.10
Πακέτα	4.30	0.25	0.00	0.00	4.55
Γενικό ΣΥΝΟΛΟ	12,858.20	78.55	55.80	1.10	12,993.65
Αριθμός Πράξεων ανοικτών πωλήσεων	0.00%	0.00%	0.00%	0.00	0.00%
Αριθμός Πράξεων ειδικών διαπραγματευτών	21.81%	0.00%	0.00%	0.00	21.58%
Αριθμός Πράξεων μέσω ODL	76.61%	61.39%	75.94%	0.73	76.52%
% Στο σύνολο	98.96%	0.60%	0.43%	0.01%	100.00%

C1. ANALYSIS PER TRADING PHASE

At the Open
ContinuousTrading
Intraday Auctions
Closing Auction
At the Close
Total
BlockTrades
Grand total
Number of Trades of Short selling
Number of Trades of Market Makers
Number of Trades through ODL
% on the Total

Κύρια Αγορά Main Market	Χαμηλή Διασπορά Low Dispersion	Επιτήρηση Surveillance	Προς Διαγραφή Under Deletion	ΣΥΝΟΛΟ-Total
----------------------------	-----------------------------------	---------------------------	---------------------------------	--------------

Μέσος Αριθμός Πράξεων χωρίς δικαιώματα. / Average daily number of transactions without right trades

Δ 1. ΣΥΝΕΧΗΣ ΔΙΑΠΡΑΓΜΑΤΕΥΣΗ

Α' ΧΡΟΝΙΚΗ ΠΕΡΙΟΔΟΣ ('Εως 11:00:00) *	1,224.10	0.10	0.05	0.00	1,224.25
Β' ΧΡΟΝΙΚΗ ΠΕΡΙΟΔΟΣ (11:00:01 - 11:30:00)	930.45	0.00	0.00	0.00	930.45
Γ' ΧΡΟΝΙΚΗ ΠΕΡΙΟΔΟΣ (11:30:01 - 12:00:00)	906.85	0.00	0.00	0.00	906.85
Δ' ΧΡΟΝΙΚΗ ΠΕΡΙΟΔΟΣ (12:00:01 - 12:30:00)	804.95	0.00	0.00	0.00	804.95
Ε' ΧΡΟΝΙΚΗ ΠΕΡΙΟΔΟΣ (12:30:01 - 13:00:00)	786.95	0.00	0.00	0.00	786.95
ΣΤ' ΧΡΟΝΙΚΗ ΠΕΡΙΟΔΟΣ (13:00:01 - 13:30:00)	705.75	0.00	0.00	0.00	705.75
Ζ' ΧΡΟΝΙΚΗ ΠΕΡΙΟΔΟΣ (13:30:01 - 14:00:00)	741.00	0.00	0.00	0.00	741.00
Η' ΧΡΟΝΙΚΗ ΠΕΡΙΟΔΟΣ (14:00:01 - 14:30:00)	735.75	0.00	0.00	0.00	735.75
Θ' ΧΡΟΝΙΚΗ ΠΕΡΙΟΔΟΣ (14:30:01 - 15:00:00)	828.25	0.00	0.00	0.00	828.25
Ι' ΧΡΟΝΙΚΗ ΠΕΡΙΟΔΟΣ (15:00:01 - 15:30:00)	725.10	0.00	0.00	0.00	725.10
ΙΑ' ΧΡΟΝΙΚΗ ΠΕΡΙΟΔΟΣ (15:30:01 - 16:00:00)	785.30	0.00	0.00	0.00	785.30
ΙΒ' ΧΡΟΝΙΚΗ ΠΕΡΙΟΔΟΣ (Από 16:00:01 - 16:30:00)	1,004.25	0.00	0.00	0.00	1,004.25
ΙΓ' ΧΡΟΝΙΚΗ ΠΕΡΙΟΔΟΣ (Από 16:30:01)	1,670.60	0.00	0.00	0.00	1,670.60
Γ(ι) ΧΡΟΝΙΚΗ ΠΕΡΙΟΔΟΣ (Από 16:50:00) - ΤΕΛΕΥΤΑΙΑ 10 ΛΕΠΤΑ	798.95	0.00	0.00	0.00	798.95
Γ(ιι) ΑΞΙΑ 30% ΠΡΑΞΕΩΝ ΤΟΥ ΒΑΣΙΚΟΥ ΠΙΝΑΚΑ	3,811.30	0.00	0.00	0.55	3,811.85
ΣΥΝΟΛΟ*	11,849.30	0.10	0.05	0.00	11,849.45

* δεν περιλαμβάνεται η αξία των συναλλαγών στο άνοιγμα

D1. CONTINUOUS TRADING PHASE

1st Period (till 11:00:00) *
2rd Period (11:00:01 - 11:30:00)
3rd Period (11:30:01 - 12:00:00)
4th Period (12:00:01 - 12:30:00)
5th Period (12:30:01 - 13:00:00)
6th Period (14:00:01 - 13:30:00)
7th Period (13:30:01 - 14:00:00)
8th Period (14:00:01 - 14:30:00)
9th Period (14:30:01 - 15:00:00)
10th Period (Από 15:00:01 - 15:30:00)
11th Period (15:30:01 - 16:00:00)
12th Period (16:00:01 - 16:30:00)
13th Period (16:30:01)
C (i) (From 16:50:00) Last ten minutes of Continuous Trading
C (iii) The Value of 30% of the trades which are included to the calculation of the closing prices
TOTAL

ΣΤΟΙΧΕΙΑ ΜΕΣΗΣ ΗΜΕΡΗΣΙΑΣ ΑΞΙΑΣ ΣΥΝΑΛΛΑΓΩΝ ΜΕΤΟΧΩΝ ΑΝΑ ΔΕΙΚΤΗ ΚΥΡΙΑΣ ΑΓΟΡΑΣ
AVERAGE DAILY STOCKS VALUE OF TRANSACTIONS DATA PER INDEX OF MAIN MARKET

ΓΔ Composite Index	FTSE/X.A. Large Cap - FTSE/Athex Large Cap	FTSE/X.A. Mid Cap - FTSE/Athex Mid Cap	FTSE/X.A Mid & Small Cap Θεμελιωδών μεγεθών		
01/10/2016- 31/10/2016	01/10/2016- 31/10/2016	01/10/2016-31/10/2016	01/10/2016-31/10/2016		
<i>Μέση Αξία συναλλαγών χωρίς δικαιώματα (Σύνολο σε εκατ. Euro) / Average daily value of transactions without right trades (Total in million of Euros)</i>					
A 1. ΑΝΑΛΥΣΗ ΑΝΑ ΦΑΣΗ				A1. ANALYSIS PER TRADING PHASE	
ΣΤΟ ΑΝΟΙΓΜΑ	0.20	0.18	0.01	0.00	At the Open
ΣΥΝΕΧΗΣ ΔΙΑΠΡΑΓΜΑΤΕΥΣΗ	23.64	22.66	0.57	0.15	Continuous Trading
ΕΝΔΙΑΜΕΣΑ ΑΥΚΤΙΟΝ	0.01	0.01	0.00	0.00	Intraday Auctions
ΑΥΚΤΙΟΝ ΚΛΕΙΣΙΜΑΤΟΣ	2.71	2.61	0.09	0.01	Closing Auction
ΣΤΟ ΚΛΕΙΣΙΜΟ	0.58	0.53	0.03	0.01	At the Close
ΣΥΝΟΛΟ	27.14	26.00	0.70	0.18	Total
Πακέτα	2.62	2.49	0.02	0.00	Block Trades
Γενικό ΣΥΝΟΛΟ	29.76	28.48	0.72	0.18	Grand total
Αξία συναλλαγών ανοικτών πωλήσεων	0.00%	0.00%	0.00%	0.00%	Value of Transactions Short selling
Αξία συναλλαγών ειδικών διαπραγματευτών	25.57%	26.51%	5.19%	3.32%	Value of Transactions of Market Makers
Αξία συναλλαγών μέσω ODL	67.47%	67.97%	54.46%	65.40%	Value of Transactions ODL
% Στο σύνολο	65.55%	62.75%	1.58%	0.39%	% on the Total
ΓΔ Composite Index	FTSE/X.A. Large Cap - FTSE/Athex Large Cap	FTSE/X.A. Mid Cap - FTSE/Athex Mid Cap	FTSE/X.A Mid & Small Cap Θεμελιωδών μεγεθών		
<i>Μέση Αξία Συναλλαγών χωρίς δικαιώματα (Σύνολο σε εκατ. Euro) / Average daily value of transactions without right trades (Total in million of Euros)</i>					
B 1. ΣΥΝΕΧΗΣ ΔΙΑΠΡΑΓΜΑΤΕΥΣΗ				B1. CONTINUOUS TRADING PHASE	
A' ΧΡΟΝΙΚΗ ΠΕΡΙΟΔΟΣ (Έως 11:00:00) *	2.43	2.33	0.06	0.02	1st Period (till 11:00:00) *
B' ΧΡΟΝΙΚΗ ΠΕΡΙΟΔΟΣ (11:00:01 - 11:30:00)	1.82	1.74	0.05	0.02	2nd Period (11:00:01 - 11:30:00)
Γ' ΧΡΟΝΙΚΗ ΠΕΡΙΟΔΟΣ (11:30:01 - 12:00:00)	1.62	1.56	0.03	0.01	3rd Period (11:30:01 - 12:00:00)
Δ' ΧΡΟΝΙΚΗ ΠΕΡΙΟΔΟΣ (12:00:01 - 12:30:00)	1.62	1.54	0.05	0.01	4th Period (12:00:01 - 12:30:00)
Ε' ΧΡΟΝΙΚΗ ΠΕΡΙΟΔΟΣ (12:30:01 - 13:00:00)	1.56	1.47	0.06	0.02	5th Period (12:30:01 - 13:00:00)
ΣΤ' ΧΡΟΝΙΚΗ ΠΕΡΙΟΔΟΣ (13:00:01 - 13:30:00)	1.27	1.20	0.04	0.01	6th Period (14:00:01 - 13:30:00)
Ζ' ΧΡΟΝΙΚΗ ΠΕΡΙΟΔΟΣ (13:30:01 - 14:00:00)	1.48	1.39	0.06	0.01	7th Period (13:30:01 - 14:00:00)
Η' ΧΡΟΝΙΚΗ ΠΕΡΙΟΔΟΣ (14:00:01 - 14:30:00)	1.50	1.45	0.03	0.01	8th Period (14:00:01 - 14:30:00)
Θ' ΧΡΟΝΙΚΗ ΠΕΡΙΟΔΟΣ (14:30:01 - 15:00:00)	1.77	1.72	0.03	0.01	9th Period (14:30:01 - 15:00:00)
Ι' ΧΡΟΝΙΚΗ ΠΕΡΙΟΔΟΣ (15:00:01 - 15:30:00)	1.34	1.27	0.02	0.00	10th Period (Από 15:00:01 - 15:30:00)
ΙΑ' ΧΡΟΝΙΚΗ ΠΕΡΙΟΔΟΣ (15:30:01 - 16:00:00)	1.58	1.52	0.04	0.01	11th Period (15:30:01 - 16:00:00)
ΙΒ' ΧΡΟΝΙΚΗ ΠΕΡΙΟΔΟΣ (Από 16:00:01 - 16:30:00)	2.10	2.04	0.04	0.01	12th Period (16:00:01 - 16:30:00)
ΙΓ' ΧΡΟΝΙΚΗ ΠΕΡΙΟΔΟΣ (Από 16:30:01)	3.56	3.43	0.07	0.02	13th Period (16:30:01)
Γ(ι) ΧΡΟΝΙΚΗ ΠΕΡΙΟΔΟΣ (Από 16:50:00) - ΤΕΛΕΥΤΑΙΑ 10 ΛΕΠΤΑ	1.74	1.67	0.04	0.01	C (i) (From 16:50:00) Last ten minutes of Continuous Trading
Γ(ii) ΑΞΙΑ 30% ΠΡΑΞΕΩΝ ΤΟΥ ΒΑΣΙΚΟΥ ΠΙΝΑΚΑ	9.42	9.07	0.22	0.06	C (iii) The Value of 30% of the trades which are included to the calculation of the closing prices
ΣΥΝΟΛΟ*	23.64	22.66	0.57	0.15	TOTAL

* δεν περιλαμβάνεται η αξία των συναλλαγών στο άνοιγμα

ΣΤΟΙΧΕΙΑ ΜΕΣΗΣ ΗΜΕΡΗΣΙΑΣ ΑΞΙΑΣ ΣΥΝΑΛΛΑΓΩΝ ΜΕΤΟΧΩΝ ΑΝΑ ΔΕΙΚΤΗ ΚΥΡΙΑΣ ΑΓΟΡΑΣ
AVERAGE DAILY STOCKS VALUE OF TRANSACTIONS DATA PER INDEX OF MAIN MARKET

ΓΔ Composite Index	FTSE/X.A. Large Cap - FTSE/Athex Large Cap	FTSE/X.A. Mid Cap - FTSE/Athex Mid Cap	FTSE/X.A Mid & Small Cap Θεμελιωδών μεγεθών		
	01/10/2016- 31/10/2016	01/10/2016- 31/10/2016	01/10/2016-31/10/2016	01/10/2016-31/10/2016	
<i>Μέσος Αριθμός Πράξεων χωρίς πακέτα. / Average daily number of transactions without right trades</i>					C1. ANALYSIS PER TRADING PHASE
Γ 1. ΑΝΑΛΥΣΗ ΑΝΑ ΦΑΣΗ					
ΣΤΟ ΑΝΟΙΓΜΑ	162.45	122.00	21.15	17.80	At the Open
ΣΥΝΕΧΗΣ ΔΙΑΠΡΑΓΜΑΤΕΥΣΗ	11,141.25	10,070.70	545.20	177.40	Continuous Trading
ΕΝΔΙΑΜΕΣΑ ΑΥΚΤΙΟΝ	5.00	3.60	2.20	1.45	Intraday Auctions
ΑΥΚΤΙΟΝ ΚΛΕΙΣΙΜΑΤΟΣ	569.30	511.45	35.45	12.15	Closing Auction
ΣΤΟ ΚΛΕΙΣΙΜΟ	147.40	118.35	15.25	4.75	At the Close
ΣΥΝΟΛΟ	12,025.40	10,826.10	619.25	213.55	Total
Πακέτα	4.30	3.90	0.15	0.10	Block Trades
Γενικό ΣΥΝΟΛΟ	12,029.70	10,830.00	619.40	213.65	Grand total
Αριθμός Πράξεων ανοικτών πωλήσεων	0.00%	0.00%	0.00%	0.00%	Number of Trades of Short selling
Αριθμός Πράξεων ειδικών διαπραγματευτών	22.84%	24.49%	10.34%	9.00%	Number of Trades of Market Makers
Αριθμός Πράξεων μέσω ODL	76.74%	76.83%	72.53%	76.00%	Number of Trades through ODL
% Στο σύνολο	92.58%	83.35%	4.77%	1.64%	% on the Total
ΓΔ Composite Index	FTSE/X.A. Large Cap - FTSE/Athex Large Cap	FTSE/X.A. Mid Cap - FTSE/Athex Mid Cap	FTSE/X.A Mid & Small Cap Θεμελιωδών μεγεθών		
<i>Μέσος Αριθμός Πράξεων χωρίς πακέτα. / Average daily number of transactions without block trades</i>					D1. CONTINUOUS TRADING PHASE
Δ 1. ΣΥΝΕΧΗΣ ΔΙΑΠΡΑΓΜΑΤΕΥΣΗ					
Α' ΧΡΟΝΙΚΗ ΠΕΡΙΟΔΟΣ (Έως 11:00:00) *	1,144.80	1,033.95	61.20	16.95	1st Period (till 11:00:00) *
Β' ΧΡΟΝΙΚΗ ΠΕΡΙΟΔΟΣ (11:00:01 - 11:30:00)	877.65	781.15	38.75	18.60	2nd Period (11:00:01 - 11:30:00)
Γ' ΧΡΟΝΙΚΗ ΠΕΡΙΟΔΟΣ (11:30:01 - 12:00:00)	846.35	763.70	41.15	15.20	3rd Period (11:30:01 - 12:00:00)
Δ' ΧΡΟΝΙΚΗ ΠΕΡΙΟΔΟΣ (12:00:01 - 12:30:00)	754.75	670.15	41.40	10.55	4th Period (12:00:01 - 12:30:00)
Ε' ΧΡΟΝΙΚΗ ΠΕΡΙΟΔΟΣ (12:30:01 - 13:00:00)	737.00	662.20	43.40	9.35	5th Period (12:30:01 - 13:00:00)
ΣΤ' ΧΡΟΝΙΚΗ ΠΕΡΙΟΔΟΣ (13:00:01 - 13:30:00)	655.85	593.50	31.95	12.50	6th Period (14:00:01 - 13:30:00)
Ζ' ΧΡΟΝΙΚΗ ΠΕΡΙΟΔΟΣ (13:30:01 - 14:00:00)	699.15	633.95	31.85	11.10	7th Period (13:30:01 - 14:00:00)
Η' ΧΡΟΝΙΚΗ ΠΕΡΙΟΔΟΣ (14:00:01 - 14:30:00)	699.40	638.75	32.55	8.85	8th Period (14:00:01 - 14:30:00)
Θ' ΧΡΟΝΙΚΗ ΠΕΡΙΟΔΟΣ (14:30:01 - 15:00:00)	785.30	721.70	32.25	10.50	9th Period (14:30:01 - 15:00:00)
Ι' ΧΡΟΝΙΚΗ ΠΕΡΙΟΔΟΣ (15:00:01 - 15:30:00)	684.40	617.95	28.80	8.95	10th Period (Από 15:00:01 - 15:30:00)
ΙΑ' ΧΡΟΝΙΚΗ ΠΕΡΙΟΔΟΣ (15:30:01 - 16:00:00)	738.60	670.25	35.05	11.60	11th Period (15:30:01 - 16:00:00)
ΙΒ' ΧΡΟΝΙΚΗ ΠΕΡΙΟΔΟΣ (Από 16:00:01 - 16:30:00)	949.35	869.55	45.95	13.35	12th Period (16:00:01 - 16:30:00)
ΙΓ' ΧΡΟΝΙΚΗ ΠΕΡΙΟΔΟΣ (Από 16:30:01)	1,568.65	1,413.90	80.90	29.90	13th Period (16:30:01)
Γ(i) ΧΡΟΝΙΚΗ ΠΕΡΙΟΔΟΣ (Από 16:50:00) - ΤΕΛΕΥΤΑΙΑ 10 ΛΕΠΤΑ	749.55	668.35	46.50	15.00	C (i) (From 16:50:00) Last ten minutes of Continuous Trading
Γ(ii) ΑΞΙΑ 30% ΠΡΑΞΕΩΝ ΤΟΥ ΒΑΣΙΚΟΥ ΠΙΝΑΚΑ	3,562.65	3,211.05	180.90	64.20	C (ii) The Value of 30% of the trades which are included to the calculation of the closing prices
ΣΥΝΟΛΟ*	11,141.25	10,070.70	545.20	177.40	TOTAL
* δεν περιλαμβάνεται η αξία των συναλλαγών στο άνοιγμα					

Μηνιαίοι μέσοι όροι spread - Σύνολο αγορών Monthly average spread - Total of markets

ΜΗΝΑΣ-ΕΤΟΣ MONTH/YEAR	Spread πράξεων * Trades spread *	Time (συνεδρίασης) spread ** Time spread **	Μέση Ημερήσια Αξία συναλλαγών Average Transactions Value
10-15	3.824	6.966	37.246
11-15	3.901	6.871	43.510
12-15	4.051	6.780	187.714
01-16	4.694	7.341	74.835
02-16	4.961	7.175	60.742
03-16	5.021	8.065	80.113
04-16	4.174	6.919	58.239
05-16	4.757	6.244	103.138
06-16	4.680	7.240	79.291
07-16	4.513	7.566	40.975
08-16	4.090	7.590	38.486
09-16	4.486	6.513	37.522
10-16	4.049	6.816	45.402

4. Μηνιαίοι μέσοι όροι spread - Σύνολο αγορών
Monthly average spread - Total markets



Spread: Ως spread ορίζεται το ηπλίκο της διαφοράς της καλύτερης τιμής αγοράς από την καλύτερη τιμή πώλησης προς το ημιάθροισμα αυτών των τιμών.

Spread: The spread is defined as the ratio of the difference between the best ask and the best bid price over the average of the sum of the two prices.

* **Spread πράξεων:** Ο σταθμισμένος, με την ποσοστιαία αξία συναλλαγών των πράξεων, μέσος όρος των spread που αντιστοιχούν σε αυτές τις πράξεις. Το spread που αντιστοιχεί στην αξία συναλλαγών κάποιας πράξης είναι αυτό που παρατηρείται ακριβώς πριν τη διενέργεια της πράξης.

Trades spread: The weighted, by traded value, average of the spreads corresponding to these trades. The spread that corresponds to a trade is the one experienced exactly before the trade.

Spread συνεδρίασης: Ο σταθμισμένος, με την ποσοστιαία χρονική διάρκεια, μέσος όρος των spread που παρατηρούνται κατά τη διάρκεια της συνεδρίασης.

Time spread: The weighted, by time duration, average of spreads experienced during a trading session.

Μηνιαία μέση κυκλοφοριακή ταχύτητα
Monthly average velocity

ΜΗΝΑΣ-ΕΤΟΣ MONTH/YEAR	ΚΥΡΙΑ ΑΓΟΡΑ MAIN MARKET	ΧΑΜΗΛΗΣ ΔΙΑΣΠΟΡΑΣ LOW DISPERSION	ΕΠΙΤΗΡΗΣΗΣ SURVEILLANCE	ΣΥΝΟΛΟ ΑΓΟΡΩΝ TOTAL MARKETS	FTSE®/ATHEX Large Cap	Γενικός Δείκτης ΧΑ ATHEX Composite Index
10-15	0.085%	0.002%	0.001%	0.080%	0.097%	0.088%
11-15	0.111%	0.004%	0.002%	0.105%	0.126%	0.115%
12-15	0.369%	0.003%	0.002%	0.348%	0.427%	0.388%
01-16	0.179%	0.003%	0.003%	0.165%	0.205%	0.188%
02-16	0.169%	0.002%	0.004%	0.156%	0.194%	0.177%
03-16	0.193%	0.001%	0.003%	0.180%	0.219%	0.201%
04-16	0.139%	0.001%	0.060%	0.129%	0.156%	0.144%
05-16	0.216%	0.001%	0.010%	0.201%	0.242%	0.225%
06-16	0.183%	0.001%	0.009%	0.170%	0.206%	0.190%
07-16	0.100%	0.001%	0.004%	0.092%	0.111%	0.104%
08-16	0.063%	0.000%	0.003%	0.058%	0.071%	0.065%
09-16	0.089%	0.002%	0.005%	0.083%	0.100%	0.093%
10-16	0.072%	0.010%	0.010%	0.067%	0.079%	0.074%

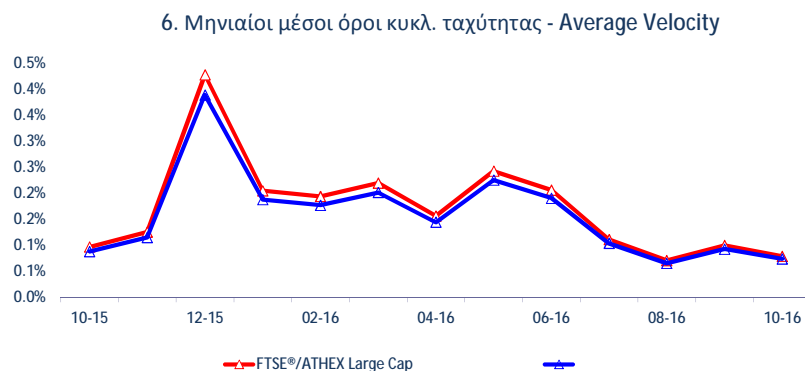
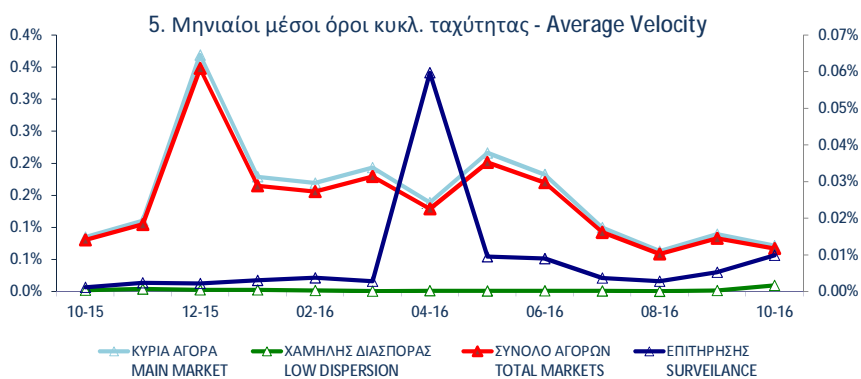

$$\sum_{i=1}^m \frac{V_i}{XA_i}$$

V_i : αξία συναλλαγών της μετοχής για κάθε μέρα διαπραγμάτευσης i - trading value of the stock in each trading day i

XA_i : χρηματιστηριακή αξία της μετοχής - market capitalisation of the stock

m : αριθμός ημερών που διαπραγματεύτηκε η μετοχή - number of trading days of the stock

Μηνιαία ιστορική μεταβλητότητα (volatility) Monthly historical volatility

ΜΗΝΑΣ-ΕΤΟΣ MONTH/YEAR	ΚΥΡΙΑ ΑΓΟΡΑ MAIN MARKET	ΧΑΜΗΛΗΣ ΔΙΑΣΠΟΡΑΣ LOW DISPERSION	ΕΠΙΤΗΡΗΣΗΣ SURVEILLANCE	ΣΥΝΟΛΟ ΑΓΟΡΩΝ TOTAL MARKETS	FTSE®/ATHEX Large Cap	Γενικός Δείκτης ΧΑ ATHEX Composite Index
10-15	12.64%	15.67%	21.12%	12.26%	14.44%	12.66%
11-15	15.47%	20.04%	26.12%	15.51%	16.89%	14.51%
12-15	16.07%	19.19%	23.47%	14.50%	21.07%	17.57%
01-16	14.81%	17.55%	25.69%	13.73%	13.85%	13.67%
02-16	17.95%	18.06%	27.03%	16.50%	22.69%	18.64%
03-16	15.75%	19.09%	28.69%	15.91%	14.14%	14.54%
04-16	14.11%	13.35%	25.18%	14.50%	11.58%	12.59%
05-16	14.09%	16.93%	20.40%	13.68%	10.58%	11.66%
06-16	18.51%	17.07%	18.51%	17.16%	21.03%	19.17%
07-16	13.11%	14.35%	17.51%	12.28%	10.05%	12.55%
08-16	12.40%	18.97%	18.22%	11.67%	9.40%	11.43%
09-16	13.86%	18.21%	19.14%	13.34%	9.11%	11.44%
10-16	12.29%	18.54%	18.20%	12.68%	7.56%	9.77%

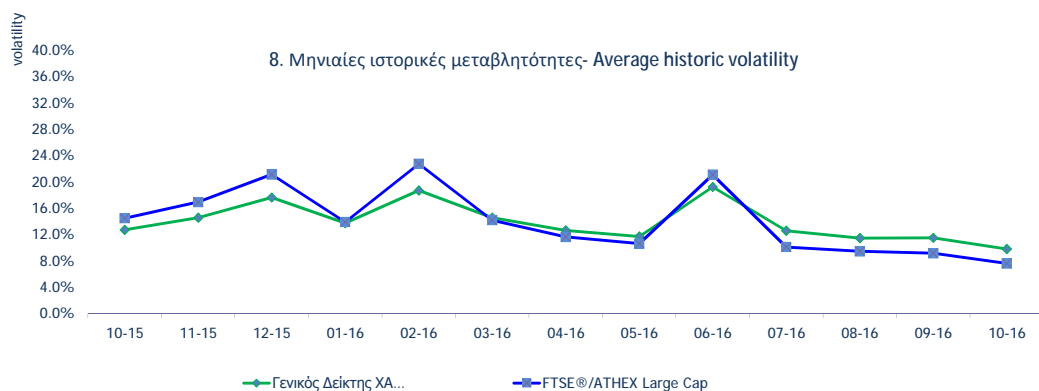
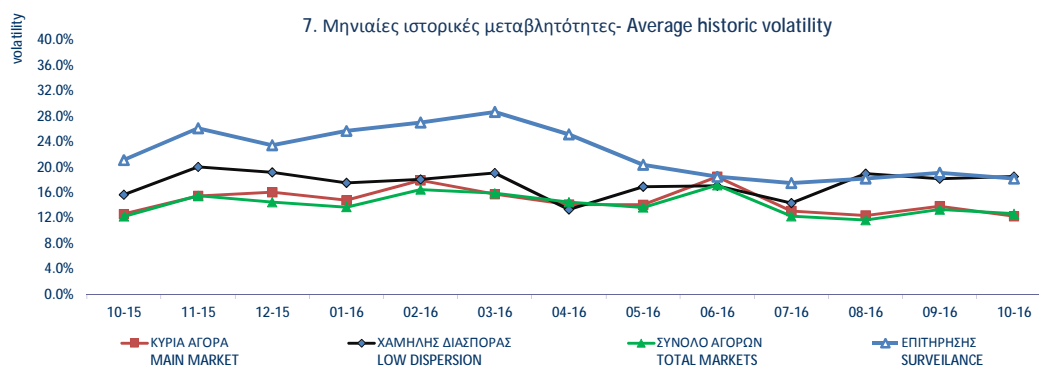

Μηνιαία Μεταβλητότητα: Προκύπτει από την μεταβολή των τιμών κλεισίματος για κάθε συνεδριακή ημέρα του μήνα.
Volatility: Is calculated from the closing price changes for each working day of the month.

ΟΜΟΛΟΓΑ ΔΙΑΠΡΑΓΜΑΤΕΥΣΙΜΑ ΣΤΗΝ Α.Α.Σ.Ε. BONDS TRADED IN FIXED INCOME SECURITIES' MARKET

Ονομαστική Αξία Nominal Value	Σήμεραγός Επιτόκιο Today's Interest Rate	Αξία Τελευταίου Απτόκ/ντος Τόκ/δίου Value of Last Paid	Δεδουλευμένοι Τόκοι Accrued Interest	Απόδοση στη Λήξη Yield to Maturity (%)	Ημερομηνία Έκδοσης Issue Date	Διάρκεια (Έτη) - No Σημείωσης - Note Nr	Όνομασία Name	Μηνιαίες Τιμές Συναλλαγών επί τους Εκατό (%)			Όγκος Συναλλαγών Volume of Transactions	Αξία Συναλλαγών (χιλ. €) Value of Transactions	Τιμές Έτους από 1.1.2016		
								Κατώτερη - Low (%)	Ανώτερη - High (%)	Μηνιαίες Τιμές Συναλλαγών επί τους Εκατό (%)			Κατώτερη - Low (%)	Ανώτερη - High (%)	
ΟΜΟΛΟΓΑ ΕΠΙΧΕΙΡΗΣΕΩΝ - CORPORATE BONDS															
€	13.76	0.00	0.06	0.0000	0.00	12.07.07	18	ΝΗΡΕΥΣ ΙΧΘΥΟΚΑΛΛΙΕΡΓΕΙΕΣ Α.Ε. (Μ.Ο.Δ.) - NIREUS S.A. (Convertible)	100.00	100.00	100.00			10.00	150.00
€	1.00	7.00	0.02	0.0008	...	29.07.13	6	MARFIN INVESTMENT GROUP Α.Ε. ΣΕΙΡΑ Α (Μ.Ο.Δ.) - MARFIN INVESTMENT GROUP S.A. SERIES A (Convert.)	1.00	1.00	1.00			1.00	1.00
€	1.00	6.30	0.02	0.0007	...	29.07.13	7	MARFIN INVESTMENT GROUP Α.Ε. ΣΕΙΡΑ Β (Μ.Ο.Δ.) - MARFIN INVESTMENT GROUP S.A. SERIES B (Convert.)	0.85	0.85	0.85			0.85	0.85
€	1.00	5.00	0.01	0.0040	4.83	04.10.16	5	HOUSEMARKET Α.Ε. (Μη Μετατρέψιμο) - HOUSEMARKET S.A. (Non Convertible)	99.90	100.90	100.60	2,972,092	2,981.94	99.90	100.90
€	0.30	1.00	0.00	0.0002	1.00	11.10.16	9	FORTHNET Α.Ε. (Μ.Ο.Δ.) - FORTHNET S.A. (Convertible)	100.00	100.00	100.00			100.00	100.00

ΟΜΟΛΟΓΑ ΔΙΑΠΡΑΓΜΑΤΕΥΣΙΜΑ ΣΤΗΝ Α.Α.Σ.Ε. BONDS TRADED IN FIXED INCOME SECURITIES' MARKET

Όνομαστική Αξία Nominal Value	Σήμερα's Επιτόκιο Today's Interest Rate	Αξία Τελευταίου Αποπληρωθέντος Τόκου Value of Last Paid	Ακρωτήριο Τόκοι Accrued Interest	Απόδοση στη Λήξη Yield to Maturity (%)	Ημερομηνία Έκδοσης Issue Date	Διάρκεια (Ετη) - Note Nr	Όνομασία Name	Μηνιαίες Τιμές Συναλλαγών επί τοις Εκατό (%) Monthly Transactions Prices			Όγκος Συναλλαγών Volume of Transactions	Αξία Συναλλαγών (χιλ. €) Value of Transactions	Τιμές Έτους από 1.1.2016	
								Κατώτερη - Low (%)	Ανώτερη - High (%)	Κλεισιμ-Clc (%)			Κατώτερη - Low (%)	Ανώτερη - High (%)
ΟΜΟΛΟΓΑ ΕΛΛΗΝΙΚΟΥ ΔΗΜΟΣΙΟΥ - GOVERNMENT BONDS - DEMATERIALIZED SECURITIES														
€	1.00	3.00	0.02		09.03.12	11	ΟΕΔ-ΣΤΘ-240223-11X-2,000-1,00 - GGB-FXD-240223-11Y-2.000-1.00	10.00	10.00	10.00		10.00	10.00	
€	1.00	3.00	0.02		09.03.12	12	ΟΕΔ-ΣΤΘ-240224-12X-2,000-1,00 - GGB-FXD-240224-12Y-2.000-1.00	10.00	10.00	10.00		10.00	10.00	
€	1.00	3.00	0.02		09.03.12	13	ΟΕΔ-ΣΤΘ-240225-13X-2,000-1,00 - GGB-FXD-240225-13Y-2.000-1.00	10.00	10.00	10.00		10.00	10.00	
€	1.00	3.00	0.02		09.03.12	14	ΟΕΔ-ΣΤΘ-240226-14X-2,000-1,00 - GGB-FXD-240226-14Y-2.000-1.00	10.00	10.00	10.00		10.00	10.00	
€	1.00	3.00	0.02		09.03.12	15	ΟΕΔ-ΣΤΘ-240227-15X-2,000-1,00 - GGB-FXD-240227-15Y-2.000-1.00	10.00	10.00	10.00		10.00	10.00	
€	1.00	3.00	0.02		09.03.12	16	ΟΕΔ-ΣΤΘ-240228-16X-2,000-1,00 - GGB-FXD-240228-16Y-2.000-1.00	10.00	10.00	10.00		10.00	10.00	
€	1.00	3.00	0.02		09.03.12	17	ΟΕΔ-ΣΤΘ-240229-17X-2,000-1,00 - GGB-FXD-240229-17Y-2.000-1.00	10.00	10.00	10.00		10.00	10.00	
€	1.00	3.00	0.02		09.03.12	18	ΟΕΔ-ΣΤΘ-240230-18X-2,000-1,00 - GGB-FXD-240230-18Y-2.000-1.00	10.00	10.00	10.00		10.00	10.00	
€	1.00	3.00	0.02		09.03.12	19	ΟΕΔ-ΣΤΘ-240231-19X-2,000-1,00 - GGB-FXD-240231-19Y-2.000-1.00	10.00	10.00	10.00		10.00	10.00	
€	1.00	3.00	0.02		09.03.12	20	ΟΕΔ-ΣΤΘ-240232-20X-2,000-1,00 - GGB-FXD-240232-20Y-2.000-1.00	10.00	10.00	10.00		10.00	10.00	
€	1.00	3.00	0.02		09.03.12	21	ΟΕΔ-ΣΤΘ-240233-21X-2,000-1,00 - GGB-FXD-240233-21Y-2.000-1.00	10.00	10.00	10.00		10.00	10.00	
€	1.00	3.00	0.02		09.03.12	22	ΟΕΔ-ΣΤΘ-240234-22X-2,000-1,00 - GGB-FXD-240234-22Y-2.000-1.00	10.00	10.00	10.00		10.00	10.00	
€	1.00	3.00	0.02		09.03.12	23	ΟΕΔ-ΣΤΘ-240235-23X-2,000-1,00 - GGB-FXD-240235-23Y-2.000-1.00	10.00	10.00	10.00		10.00	10.00	
€	1.00	3.00	0.02		09.03.12	24	ΟΕΔ-ΣΤΘ-240236-24X-2,000-1,00 - GGB-FXD-240236-24Y-2.000-1.00	10.00	10.00	10.00		10.00	10.00	
€	1.00	3.00	0.02		09.03.12	25	ΟΕΔ-ΣΤΘ-240237-25X-2,000-1,00 - GGB-FXD-240237-25Y-2.000-1.00	10.00	10.00	10.00		10.00	10.00	
€	1.00	3.00	0.02		09.03.12	26	ΟΕΔ-ΣΤΘ-240238-26X-2,000-1,00 - GGB-FXD-240238-26Y-2.000-1.00	10.00	10.00	10.00		10.00	10.00	
€	1.00	3.00	0.02		09.03.12	27	ΟΕΔ-ΣΤΘ-240239-27X-2,000-1,00 - GGB-FXD-240239-27Y-2.000-1.00	10.00	10.00	10.00		10.00	10.00	
€	1.00	3.00	0.02		09.03.12	28	ΟΕΔ-ΣΤΘ-240240-28X-2,000-1,00 - GGB-FXD-240240-28Y-2.000-1.00	10.00	10.00	10.00		10.00	10.00	
€	1.00	3.00	0.02		09.03.12	29	ΟΕΔ-ΣΤΘ-240241-29X-2,000-1,00 - GGB-FXD-240241-29Y-2.000-1.00	10.00	10.00	10.00		10.00	10.00	
€	1.00	3.00	0.02		09.03.12	30	ΟΕΔ-ΣΤΘ-240242-30X-2,000-1,00 - GGB-FXD-240242-30Y-2.000-1.00	10.00	10.00	10.00		10.00	10.00	
€	1,000.00	4.75	47.50		17.04.14	5	ΟΕΔ-ΣΤΘ-170419-05X-4,750-1.000 - GGB-FXD-170419-05Y-4.750-1,000	99.13	99.13	99.13		99.13	99.13	
€	1,000.00	3.38	33.75		17.07.14	3	ΟΕΔ-ΣΤΘ-170717-03X-3,375-1.000 - GGB-FXD-170717-03Y-3.375-1,000	99.65	99.65	99.65		99.65	99.65	
€	1,000.00	0.45 flr	2.64		11.08.14	5	ΟΕΔ-ΚΥΜ-100819-05X-0,934-1.000 - GGB-FLT-100819-05Y-0.934-1,000	100.00	100.00	100.00		100.00	100.00	

ΟΜΟΛΟΓΑ ΔΙΑΠΡΑΓΜΑΤΕΥΣΙΜΑ ΜΕ ΤΗ ΜΕΘΟΔΟ ΕΚΦΩΝΗΣΗΣ-ΑΝΤΙΦΩΝΗΣΗΣ BONDS TRADED WITH THE OPEN OUTCRY METHOD

Ονομαστική Αξία / Ελάχιστη Διαπραγματευσιμη Ποσότητα Nominal Value / Minimum Nominal Traded Value	Σημερινό Επιτόκιο Today's Interest Rate	Αξία Τελευταίου Αποκοπέντος Τόκ/θίου Value of Last Paid Coupon	Απόδοση στη Λήξη	Ημερομηνία Έκδοσης Issue Date	Διάρκεια(Έτη) Duration (Years)	No Σημείωσης - Note Nr	ΔΑΝΕΙΑ ONDS	Μηνιαίες Τιμές Εκφώνησης Monthly Outcry Prices			Συναλλαγές σε Τεμάχια Αξία Συναλλαγών	Τιμές Έτους από 1.1. 2016	
								Κατώτερη - Low	Ανώτερη-High	Τελευταία-Last		Κατώτερη Low	Ανώτερη High

ΝΟΜΙΚΩΝ ΠΡΟΣΩΠΩΝ ΚΑΙ ΕΤΑΙΡΕΙΩΝ ΣΕ ΣΥΝΑΛΛΑΓΜΑ ΚΑΙ ΕΥΡΩ - CORPORATION BONDS IN FOREIGN CURRENCY AND EURO

GBP	10.00	2.50	0.250000	01/12/1928	09.04.00		E.K.T.E. - National Mortgage Bank					0.00	0.00
GBP	10.00	2.50	0.250000	01/12/1930	07.04.00		E.K.T.E. σειρά - National Mortgage B	2.27	2.27	2.27		2.27	2.27

ΣΗΜΕΙΩΣΕΙΣ ΟΜΟΛΟΓΩΝ - BONDS NOTES

ΑΠΟΔΟΣΕΙΣ ΟΜΟΛΟΓΩΝ: Υπολογίζεται η ετησιοποιημένη απόδοση στην λήξη του Ομολόγου στο νόμισμα εκδοχής του όπου α) δεν λαμβάνονται υπόψη οι δυνατότητες μετατροπής των ομολογιών σε μετοχές και β) τα ομόλογα κυμαινόμενου επιτοκίου θεωρείται ότι μέχρι να λήξουν θα έχουν το σημερινό επιτόκιο / BONDS YIELD: Annualised Bond's Yield to Maturity (YTM) in terms of the Bond's clause is calculated, where a) the entitlement of a convertible bond to be converted into shares is not considered and b) the floating interest rate Bonds are considered to retain the current interest rate up to their redemption date.

Συντμήσεις - Abbreviations Α.Α.Σ.Ε = ΑΓΟΡΑ ΑΞΙΩΝ ΣΤΑΘΕΡΗΣ ΕΙΣΟΔΗΜΑΤΟΣ / F.I.S.M.=FIXED INCOME SECURITIES' MARKET

* Όσον αφορά τα ομόλογα που διαπραγματεύονται στην Α.Α.Σ.Ε όλες οι τιμές εκφράζονται επί τοις εκατό (%) της ονομαστικής τιμής τους. Ο όγκος συναλλαγών υπολογίζεται ως (Τεμάχια) * (Ονομαστική τιμή).

** Η αξία συναλλαγών υπολογίζεται ως (Τεμάχια)*(Ονομαστική Τιμή)*(Τιμή%)+(Δεδουλευμένοι Τόκοι) / All the prices for the bonds that are traded in the F.I.S.M. refer to percentage (%) upon the nominal value, while the volume of transactions refer to euro. Transactions Value = (Pieces) * (Face Value). Transactions Value = (Pieces) * (Nominal value) * (price %) + (Accrued interest).

Σύμβολο ΟΑΣΗΣ OASHS Code	Χρεόγραφα (1)	Αριθμός Εισηγμένων Χρεογράφων Number of Listed Securities (1)	Όνομαστική Αξία Χρημ/κή Αξία (Εκστ. Ευρώ) Market Capitalisation (Million Euro)(**)	% στη Συνολική Χρημ/κή Αξία% in Total Market Capitalisation	Κατηγορία - Category (\$)	No. Σημείωσης - Note Nr	Τιμή Κλεισίματος Closing Price	Τιμή Κλεισίματος Πρ. Μήνα Previous Month Closing Price	% Μεταβολή Μηνός % Monthly Price Change	Κέρδη ανά Μετοχή Profits per Share		Έτος γράσης Fiscal Year
										πρo φόρων before tax	μετά φόρων after tax	
Τράπεζες												
10 Τίτλοι-Stocks, ΣΥΝΟΛΟ ΚΛΑΔΟΥ :		35,545,648,523	8,214.21	19.66								
ΑΛΦΑ	ALPHA BANK (ΚΟ)	1,536,881,200	0.3	2,397.53	5.74	K	1.56	1.48	5.41	-5.81	-3.84	2015
ΑΛΦΑΤ	ALPHA ΤΡΑΠΕΖΑ (ΤΠΔ)	1,141,734,167	---			W	0.001	0.001	0.00	-5.81	-3.84	2015
ΑΤΤ	ATTICA BANK A.T.E. (ΚΟ)	2,339,353,394	0.3	154.40	0.37	K	0.066	0.045	46.67	-3.26	-1.87	2015
ΕΛΛ	ΕΛΛΑΔΟΣ ΤΡΑΠΕΖΑ (ΚΟ)	19,864,886	5.6	202.03	0.48	K	10.17	9.89	2.83	0.00	0.00	---
ΕΤΕ	ΕΘΝΙΚΗ ΤΡΑΠΕΖΑ (ΚΟ)	9,147,151,527	0.3	1,710.52	4.10	K	0.187	0.184	1.63	-7.98	-6.45	2015
ΕΤΕΤΠ	ΕΘΝΙΚΗ ΤΡΑΠΕΖΑ (ΤΠΔ)	245,745,725	---			W	0.006	0.006	0.00	-7.98	-6.45	2015
ΕΥΡΩΒ	ΤΡΑΠΕΖΑ EUROBANK ERGASIAS (ΚΟ)	2,185,998,765	0.3	1,171.70	2.81	K	0.536	0.508	5.51	-6.83	-3.74	2015
ΚΥΠΡ	ΚΥΠΡΟΥ ΤΡΑΠΕΖΑ (ΚΟ)	8,922,944,533	0.1	1,204.60	2.88	K	0.135	0.141	-4.26	-0.04	-0.05	2015
ΠΕΙΡ	ΠΕΙΡΑΙΩΣ ΤΡΑΠΕΖΑ (ΚΟ)	8,733,183,280	0.3	3,138.71	3.16	K	0.151	0.134	12.69	-4.86	-3.12	2015
ΠΕΙΡΤΠ	ΤΡ. ΠΕΙΡΑΙΩΣ (ΤΠΔ)	843,637,022	---			W	0.001	0.001	0.00	-4.86	-3.12	2015
ΤΒΑΝΚ	T BANK (ΚΟ)	144,688,060	0.6	6.95	0.02	A	0.048	0.048	0.00	0.00	0.00	---
ΤΤ	ΤΑΧΥΔΡΟΜΙΚΟ ΤΑΜΙΕΥΤΗΡΙΟ (ΚΟ)	284,465,964	3.7	47.79	0.11	A	0.168	0.168	0.00	0.00	0.00	---
Ασφάλειες Ιδιοκτησίας & Ζημιών												
1 Τίτλοι-Stocks, ΣΥΝΟΛΟ ΚΛΑΔΟΥ :		27,503,677		54.46	0.13							
ΕΥΠΙΚ	ΕΥΡΩΠΑΪΚΗ ΠΙΣΤΗ (ΚΟ)	27,503,677	0.63	54.46	0.13	K	1.98	1.84	7.61	0.59	0.41	2015
Μεσίτες Ασφαλίσεων												
1 Τίτλοι-Stocks, ΣΥΝΟΛΟ ΚΛΑΔΟΥ :		6,000,000		.06	0.00							
ΕΥΒΡΚ	ΓΟΥΡΟΜΠΡΟΚΕΡΣ (ΚΟ)	6,000,000	0.6	0.06	0.00	E	0.010	0.009	11.11	-0.21	-0.18	2015
Εταιρείες Επενδύσεων												
2 Τίτλοι-Stocks, ΣΥΝΟΛΟ ΚΛΑΔΟΥ :		11,595,608		11.63	0.03							
ΑΙΟΛΚ	ΑΙΟΛΙΚΗ ΑΕΕΧ (ΚΟ)	11,178,000	1.12	6.20	0.01	K	0.555	0.504	10.12	0.00	0.00	2015
ΑΝΔΡΟ	ΑΝΔΡΟΜΕΔΑ ΑΕΕΧ (ΚΟ)	417,608	16	5.43	0.01	K	13.00	12.67	2.60	0.00	0.00	2015
Επενδυτικές Υπηρεσίες												
1 Τίτλοι-Stocks, ΣΥΝΟΛΟ ΚΛΑΔΟΥ :		65,368,563		294.16	0.70							
ΕΧΑΕ	ΕΛΛΗΝ. ΧΡΗΜΑΤΙΣΤΗΡΙΑ Χ.Α. (ΚΟ)	65,368,563	1.08	294.16	0.70	K	4.50	4.10	9.76	0.21	0.14	2015
Συμμετοχές & Ανάπτυξη Ακίνητης Περιουσίας												
5 Τίτλοι-Stocks, ΣΥΝΟΛΟ ΚΛΑΔΟΥ :		251,084,477		458.21	1.10							
ΒΑΛΚ	ΒΑΛΚΑΝ ΑΚΙΝΗΤΑ (ΚΟ)	20,121,710	1.21	3.82	0.01	A	0.190	0.190	0.00	0.00	0.00	---
ΒΩΒΟΣ	ΒΩΒΟΣ ΜΠΑΜΠΗΣ (ΚΟ)	33,930,000	0.3	10.31	0.02	A	0.304	0.304	0.00	4.71	4.89	---
ΕΛΒΙΟ	ΕΛΒΙΕΜΕΚ (ΚΟ)	7,085,888	1.59	22.53	0.05	E	3.18	3.18	0.00	-0.01	-0.01	2015
ΚΑΜΠ	REDS (ΚΟ)	57,434,884	1.31	17.86	0.04	K	0.311	0.311	0.00	0.04	0.04	2015
ΚΕΚΡ	ΚΕΚΡΟΨ (ΚΟ)	13,202,756	0.35	4.09	0.01	K	0.310	0.270	14.81	0.00	0.00	2015
ΚΕΡΑΛ	ΚΕΡΑΜΕΙΑ-ΑΛΛΑΤΙΝΗ (ΚΟ)	24,619,524	0.5	2.17	0.01	A	0.088	0.088	0.00	0.00	0.00	---
ΛΑΜΔΑ	LAMDA DEVELOPMENT (ΚΟ)	79,721,775	0.3	393.83	0.94	K	4.94	4.58	7.86	-0.18	-0.28	2015
ΠΑΣΑΛ	PASAL A.E. (ΚΟ)	14,967,940	0.5	3.59	0.01	E	0.240	0.300	-20.00	-1.77	-1.64	2015
Υπηρεσίες Ακίνητης Περιουσίας												
1 Τίτλοι-Stocks, ΣΥΝΟΛΟ ΚΛΑΔΟΥ :		14,000,000		63.84	0.15							
ΑΣΤΑΚ	ALPHA ΑΣΤΙΚΑ ΑΚΙΝΗΤΑ (ΚΟ)	14,000,000	4.15	63.84	0.15	X	4.56	5.31	-14.12	0.40	0.29	2015
Ε.Ε.Α.Π. Βιομηχανικών & Επαγγελματικών Χώρων												
2 Τίτλοι-Stocks, ΣΥΝΟΛΟ ΚΛΑΔΟΥ :		310,382,774		1,051.32	2.52							
ΠΑΝΓΑΙ	ΕΘΝΙΚΗ ΠΑΝΓΑΙΑ (ΚΟ)	255,494,534	3	996.43	2.39	X	3.90	3.96	-1.52	0.17	0.17	2015
ΤΡΑΣΤΟ	TRASTOR A.E.E.A.P. (ΚΟ)	54,888,240	1.13	54.89	0.13	X	1.00	1.18	-15.25	-0.17	-0.17	2015
Εξειδικευμένες Ε.Ε.Α.Π.												
1 Τίτλοι-Stocks, ΣΥΝΟΛΟ ΚΛΑΔΟΥ :		101,260,000		710.85	1.70							
ΓΡΙΒ	GRIVALIA PROPERTIES (ΚΟ)	101,260,000	2.13	710.85	1.70	K	7.02	6.70	4.78	0.67	0.61	2015
Εξειδικευμένες Χρηματοοικονομικές Υπηρεσίες												
1 Τίτλοι-Stocks, ΣΥΝΟΛΟ ΚΛΑΔΟΥ :		959,720,875		124.49	0.30							
ΜΙΓ	MARFIN INVESTMENT GROUP (ΚΟ)	939,510,748	0.3	123.08	0.29	K	0.131	0.122	7.38	-0.12	-0.13	2015
ΠΑΡΝ	ΠΑΡΝΑΣΣΟΣ (ΚΟ)	20,210,127	1.53	1.41	0.00	A	0.070	0.070	0.00	0.00	0.00	---
Σταθερή Τηλεφωνία												
1 Τίτλοι-Stocks, ΣΥΝΟΛΟ ΚΛΑΔΟΥ :		490,150,389		4,092.76	9.80							
ΟΤΕ	ΟΤΕ (ΚΟ)	490,150,389	2.83	4,092.76	9.80	K	8.35	7.80	7.05	0.50	0.26	2015
Εξοπλισμός Τηλεπικοινωνιών												
3 Τίτλοι-Stocks, ΣΥΝΟΛΟ ΚΛΑΔΟΥ :		149,049,815		50.51	0.12							
ΙΝΤΚΑ	INTRACOM HOLDINGS (ΚΟ)	133,025,996	1.41	43.50	0.10	K	0.327	0.275	18.91	-0.06	-0.09	2015
ΜΑΡΑΚ	ΜΑΡΑΚ ΗΛΕΚΤΡΟΝΙΚΗ (ΚΟ)	9,567,289	0.3	2.85	0.01	Δ	0.298	0.298	0.00	-0.21	-0.21	2015
ΣΠΕΪΣ	SPACE HELLAS (ΚΟ)	6,456,530	1.61	4.16	0.01	K	0.644	0.752	-14.36	0.12	0.12	2015
Διυλιστήρια												
1 Τίτλοι-Stocks, ΣΥΝΟΛΟ ΚΛΑΔΟΥ :		110,782,980		1,208.64	2.89							
ΜΟΗ	ΜΟΤΟΡ ΟΪΛ (ΚΟ)	110,782,980	0.75	1,208.64	2.89	K	10.91	10.00	9.10	2.73	1.85	2015
Καθετοποιημένες Εταιρ. Πετρελαίου & Φυσικού Αερίου												
2 Τίτλοι-Stocks, ΣΥΝΟΛΟ ΚΛΑΔΟΥ :		329,463,315		1,291.04	3.09							
ΕΛΙΝ	ΕΛΙΝΟΙΛ (ΚΟ)	23,828,130	0.5	16.54	0.04	K	0.694	0.850	-18.35	0.23	0.15	2015
ΕΛΠΕ	ΕΛΛΗΝΙΚΑ ΠΕΤΡΕΛΑΙΑ (ΚΟ)	305,635,185	2.18	1,274.50	3.05	K	4.17	3.95	5.57	0.13	0.15	2015

P/E	Μέγιστο / Προμέγιστο 2014 Dividend / Interim	Μέγιστο / Προμέγιστο 2015 Dividend / Interim	Μερίσματα / Προμήθειες Dividend Yield (%) (14)	Διακυμάνσεις Τιμών Οκτωβρίου Monthly Price in October		Διακυμάνσεις Τιμών από 1/1/2016 Price Range since 1.1.2016		Αξία Συναλλαγών Value of Transactions (€) (15)	Όγκος Συναλλαγών Transactions Volume (1)	Αριθμός Πράξεων Number of Trades	Μηνιαία Ευρωπαϊσιμότητα Monthly Marketability (%)	Securities (1)
				Κατώτερη Low	Ανώτερη High	Κατώτερη Low	Ανώτερη High					
Banks												
												: TOTAL OF SECTOR
								292,473,306.76	831,310,075	101,030	2.34	
---	---	---	---	1.48	1.68	0.95	2.75	106,093,223.15	66,225,339	18,539	4.31	ALPHA BANK (CR)
---	---	---	---	0.00	0.00	0.00	0.00	31,363.20	17,581,956	143	1.54	ALPHA BANK (W)
---	---	---	---	0.05	0.07	0.04	0.28	2,162,174.87	35,587,512	4,516	1.52	ATTICA BANK S.A. (CR)
---	---	0.67	0.67	6.61	9.72	10.21	8.70	468,997.79	47,115	955	0.24	BANK OF GREECE (CR)
---	---	---	---	0.18	0.21	0.10	0.34	57,765,479.60	297,771,362	22,332	3.26	NATIONAL BANK (CR)
---	---	---	---	0.01	0.01	0.00	0.03	17,212.54	2,899,003	179	1.18	NATIONAL BANK (W)
---	---	---	---	0.50	0.56	0.24	1.17	91,494,600.82	171,142,470	39,559	7.83	EUROBANK ERGASIAS (CR)
---	---	---	---	0.13	0.14	0.12	0.17	6,054,726.83	43,974,404	2,103	0.49	BANK OF CYPRUS (CR)
---	---	---	---	0.13	0.15	0.07	0.31	28,383,329.06	193,882,014	12,681	2.22	PIRAEUS BANK (CR)
---	---	---	---	0.00	0.00	0.00	0.00	2,198.90	2,198,900	23	0.26	PIRAEUS BANK (W)
---	---	---	---	0.05	0.05	0.05	0.05	0.00	0	0	0.00	T BANK (CR)
---	---	---	---	0.17	0.17	0.17	0.17	0.00	0	0	0.00	TT HELLENIC POSTBANK (CR)
Property & Casualty Insurance												
												: TOTAL OF SECTOR
2.4	3.4	---	0.06	3.03	1.76	2.02	1.21	61,972.50	32,754	153	0.12	EUROPEAN RELIANCE INSUR. (CR)
Insurance Brokers												
												: TOTAL OF SECTOR
---	---	---	---	0.01	0.01	0.01	0.01	4.20	420	1	0.01	EUROBROKERS S.A. (CR)
Equity Investment Instruments												
												: TOTAL OF SECTOR
---	---	---	---	0.46	0.62	0.38	0.70	113,437.51	187,508	41	1.68	AEOLIAN INVESTMENT FUND (CR)
---	---	---	---	12.13	13.06	11.53	13.90	19,538.23	1,503	19	0.36	ANDROMEDA SA (CR)
Investment Services												
												: TOTAL OF SECTOR
25.8	38.3	0.21	0.10	2.28	4.13	4.60	3.40	5,157,329.59	1,172,689	3,930	1.79	HELLENIC EXCHANGES-A.S.E. (CR)
Real Estate Holding & Development												
												: TOTAL OF SECTOR
---	---	---	---	0.19	0.19	0.19	0.19	0.00	0	0	0.00	BALKAN R.E. (CR)
---	---	---	---	0.30	0.30	0.30	0.30	0.00	0	0	0.00	BABIS VOVOIS SA (CR)
---	---	---	---	3.18	3.18	3.18	3.97	0.00	0	0	0.00	ELVIEMEK (CR)
8.6	8.5	---	---	0.30	0.32	0.28	0.41	5,495.58	17,302	28	0.03	REDS S.A. (CR)
---	---	---	---	0.26	0.36	0.18	0.36	6,762.66	21,839	86	0.17	KEKROPS SA (CR)
---	---	---	---	0.09	0.09	0.09	0.09	0.00	0	0	0.00	KERAMIA-ALLATINI (CR)
---	---	---	---	4.48	4.98	3.12	5.08	2,171,839.21	453,735	1,695	0.57	LAMDA DEVELOPMENT SA (CR)
---	---	---	---	0.24	0.30	0.06	0.30	0.24	1	1	0.00	PASAL DEVELOPMENT S.A. (CR)
Real Estate Services												
												: TOTAL OF SECTOR
11.8	16.4	---	---	4.31	5.31	4.11	7.30	11,750.79	2,558	68	0.02	ALPHA REAL ESTATE SA(CR)
Industrial & Office REITs												
												: TOTAL OF SECTOR
29.2	30.1	---	0.20	5.22	3.90	3.97	3.22	12,970.50	3,323	12	0.00	NBG PANGAEA (CR)
---	---	---	---	0.76	1.18	0.61	1.25	50,909.09	53,906	66	0.10	TRASTOR REAL EST. INV. CO.(CR)
Specialty REITs												
												: TOTAL OF SECTOR
11.1	12.0	0.30	0.31	4.46	6.70	7.02	6.46	10,073,572.51	1,467,752	2,246	1.45	GRIVALIA PROPERTIES (CR)
Specialty Finance												
												: TOTAL OF SECTOR
---	---	---	---	0.12	0.14	0.05	0.22	3,932,029.75	30,667,476	4,975	3.26	MARFIN INVESTMENT GROUP (CR)
---	---	---	---	0.07	0.07	0.07	0.07	0.00	0	0	0.00	PARNASSOS ENTERP. (CR)
Fixed Line Telecommunications												
												: TOTAL OF SECTOR
18.4	35.2	0.08	0.10	1.20	7.58	8.40	6.55	76,403,800.45	9,545,049	21,048	1.95	OTE (CR)
Telecommunications Equipment												
												: TOTAL OF SECTOR
---	---	---	---	0.27	0.34	0.25	0.39	821,460.62	2,628,910	2,855	1.98	INTRACOM HOLDINGS (CR)
---	---	---	---	0.30	0.30	0.30	0.30	0.00	0	0	0.00	MARAC ELECTRONICS (CR)
11.0	10.4	---	---	0.64	0.83	0.59	1.28	1,973.13	2,776	9	0.04	SPACE HELLAS SA (CR)
Exploration & Production												
												: TOTAL OF SECTOR
3.6	5.4	---	0.65	5.96	10.12	11.20	8.13	12,438,792.30	1,153,245	4,732	1.04	MOTOR OIL (CR)
Integrated Oil & Gas												
												: TOTAL OF SECTOR
3.5	5.3	---	0.16	23.05	0.69	1.25	0.63	294,256.32	346,162	24	1.45	ELINOIL S.A. (CR)
31.7	27.4	---	---	3.87	4.25	2.74	4.33	5,862,969.34	1,441,735	5,516	0.47	HELLENIC PETROLEUM (CR)

Σύμβολο ΟΔΣΗΣ OASHS Code	Χρρογράφω (1)	Αριθμός Εισηγμένων Χρρογράφων Number of Listed Securities (1)	Ονομαστική Αξία Χρρομ/κή Αξία (Εκστ. Ευρώ) Market Capitalisation (Million Euro)(***)	% στη Συνολική Χρρομ/κή Αξία% In Total Market Capitalisation	Κατηγορία - Category (\$)	No. Σημείωσης - Note Nr	Τιμή Κλεισίματος Closing Price	Τιμή Κλεισίματος Πρ. Μήνα Previous Month Closing % Μεταβολή Μηνός % Monthly Price Change	Κέρδη ανά Μετοχή Profits per Share		Έτος γοής Fiscal Year	
									πρ φόρων before tax	μετά φόρων after tax		
Συμβατικός Ηλεκτρισμός												
1 Τίτλοι-Stocks, ΣΥΝΟΛΟ ΚΛΑΔΟΥ :		232,000,000	691.36	1.66								
ΔΕΗ	ΔΕΗ (ΚΟ)	232,000,000	4.6	691.36	1.66	K	2.98	2.65	12.45	-0.46	-0.44	2015
Υδρευση												
2 Τίτλοι-Stocks, ΣΥΝΟΛΟ ΚΛΑΔΟΥ :		142,800,000	701.42	1.68								
ΕΥΑΠΣ	ΕΥΑΘ (ΚΟ)	36,300,000	1.12	126.32	0.30	K	3.48	3.22	8.07	0.57	0.37	2015
ΕΥΔΑΠ	ΕΥΔΑΠ (ΚΟ)	106,500,000	0.6	575.10	1.38	K	5.40	5.35	0.93	0.53	0.41	2015
Βασικά Χημικά												
1 Τίτλοι-Stocks, ΣΥΝΟΛΟ ΚΛΑΔΟΥ :		26,730,187	23.26	0.06								
ΕΛΤΟΝ	ΕΛΤΟΝ (ΚΟ)	26,730,187	0.6	23.26	0.06	K	0.870	0.923	-5.74	0.14	0.10	2015
Εξειδικευμένα Χημικά												
5 Τίτλοι-Stocks, ΣΥΝΟΛΟ ΚΛΑΔΟΥ :		133,474,808	351.07	0.84								
ΔΑΙΟΣ	ΔΑΙΟΣ ΠΛΑΣΤΙΚΑ (ΚΟ)	15,000,000	0.3	43.50	0.10	K	2.90	2.90	0.00	0.13	-0.17	2015
ΔΡΟΥΚ	ΝΤΡΟΥΚΦΑΡΜΠΕΝ ΕΛΛΑΣ (ΚΟ)	3,873,120	0.3	1.63	0.00	K	0.420	0.400	5.00	0.34	0.30	2015
ΠΛΑΘ	ΠΛΑΣΤΙΚΑ ΘΡΑΚΗΣ (ΚΟ)	45,094,620	0.66	80.72	0.19	K	1.79	1.68	6.55	0.29	0.22	2015
ΠΛΑΚΡ	ΠΛΑΣΤΙΚΑ ΚΡΗΤΗΣ (ΚΟ)	41,068,800	0.42	205.34	0.49	K	5.00	4.48	11.61	0.98	0.68	2015
ΣΠΥΡ	ΣΠΥΡΟΥ ΑΓΡ. ΟΙΚ. (ΚΟ)	28,438,268	0.3	19.88	0.05	K	0.699	0.699	0.00	-0.10	-0.10	2015
Αλουμίνιο												
1 Τίτλοι-Stocks, ΣΥΝΟΛΟ ΚΛΑΔΟΥ :		27,016,250	6.62	0.02								
ΑΛΚΟ	ΑΛΚΟ ΕΛΛΑΣ (ΚΟ)	5,000,000	0.4	0.90	0.00	A	0.180	0.180	0.00	0.00	0.00	---
ΑΛΜΥ	ΑΛΟΥΜΥΛ (ΚΟ)	22,016,250	0.37	5.72	0.01	K	0.260	0.209	24.40	-0.35	-0.37	2015
Μη Σιδηρούχα Μέταλλα												
2 Τίτλοι-Stocks, ΣΥΝΟΛΟ ΚΛΑΔΟΥ :		218,195,489	645.59	1.55								
ΜΥΤΙΛ	ΜΥΤΙΛΗΝΑΙΟΣ (ΚΟ)	116,915,862	0.97	609.13	1.46	K	5.21	4.16	25.24	0.89	0.65	2015
ΧΑΚΟΡ	ΧΑΛΚΟΡ (ΚΑ)	101,279,627	0.38	36.46	0.09	K	0.360	0.365	-1.37	-0.29	-0.32	2015
Χάλυβας												
8 Τίτλοι-Stocks, ΣΥΝΟΛΟ ΚΛΑΔΟΥ :		228,005,361	107.49	0.26								
ΕΛΣΤΡ	ΕΛΑΣΤΡΟΝ (ΚΟ)	18,421,516	1	10.87	0.03	K	0.590	0.488	20.90	-0.10	-0.13	2015
ΚΟΡΔΕ	ΚΟΡΔΕΛΟΥ Χ. ΑΦΟΙ (ΚΟ)	21,224,340	0.42	7.70	0.02	K	0.363	0.363	0.00	0.00	0.00	2015
ΛΕΒΚ	ΛΕΒΕΝΤΕΡΗΣ Ν. (ΚΑ)	8,321,682	0.67	2.69	0.01	K	0.250	0.254	-1.57	0.00	0.00	2015
ΛΕΒΠ	ΛΕΒΕΝΤΕΡΗΣ Ν. (ΠΑ)	2,160,524	0.67			K	0.280	0.277	1.08	0.00	0.00	2015
ΜΠΤΚ	ΜΠΗΤΡΟΣ ΣΥΜΜΕΤΟΧΙΚΗ (ΚΟ)	15,842,391	1.51	3.41	0.01	K	0.215	0.185	16.22	-0.55	-0.51	2015
ΣΙΔΑΜ	ΣΙΔΑΜ (ΚΟ)	10,186,667	1.35	2.96	0.01	E	0.291	0.227	28.19	-0.58	-0.70	2015
ΣΩΛΚ	ΣΩΛ/ΓΕΙΑ ΚΟΡΙΝΘΟΥ (ΚΟ)	124,170,201	0.78	76.61	0.18	K	0.617	0.608	1.48	0.10	0.06	2015
ΤΖΚΑ	ΤΖΙΡΑΚΙΑΝ ΠΡΟΦΙΛ (ΚΑ)	1,270,000	0.3	0.08	0.00	E	0.060	0.071	-15.49	0.00	0.00	2015
ΧΑΛΥΒ	ΧΑΛΥΒΔΟΦΥΛΛΩΝ (ΚΟ)	26,408,040	0.3	3.17	0.01	A	0.120	0.120	0.00	0.00	0.00	---
Ορυχεία												
1 Τίτλοι-Stocks, ΣΥΝΟΛΟ ΚΛΑΔΟΥ :		468,700	2.68	0.01								
ΜΕΡΚΟ	ΜΕΡΜΕΡΕΝ ΚΟΜΒ. Α.Δ. ΡΡ. (ΕΛΠ)	468,700	---	2.68	0.01	K	5.71	5.06	12.85	0.00	0.00	2015
Οικοδομικά Υλικά & Εξαρτήματα												
10 Τίτλοι-Stocks, ΣΥΝΟΛΟ ΚΛΑΔΟΥ :		231,742,133	1,831.35	4.38								
ΑΚΡΙΤ	ΑΚΡΙΤΑΣ (ΚΟ)	13,000,000	1	1.95	0.00	E	0.150	0.173	-13.29	-0.84	-0.81	2015
ΒΙΟΣΚ	UNIΒΙΟΣ (ΚΟ)	15,627,315	0.3	2.05	0.00	K	0.131	0.074	77.03	-0.01	-0.03	2015
ΙΚΤΙΝ	ΙΚΤΙΝΟΣ ΕΛΛΑΣ (ΚΟ)	28,580,100	0.4	26.38	0.06	K	0.923	0.908	1.65	0.15	0.07	2015
ΚΥΡΜ	ΚΥΡΙΑΚΙΔΗΣ Η.-Φ.Η.Λ. (ΚΟ)	23,719,554	0.99	71.16	0.17	K	3.00	3.00	0.00	0.47	0.28	2015
ΜΑΘΙΟ	ΜΑΘΙΟΣ ΠΥΡΙΜΑΧΑ (ΚΟ)	9,819,370	0.69	3.23	0.01	K	0.329	0.324	1.54	-0.02	-0.02	2015
ΜΟΝΤΑ	ΒΑΡΒΕΡΗΣ Ν. - ΜΟΔΑ ΒΑΓΝΟ (ΚΟ)	18,810,000	0.4	1.58	0.00	K	0.084	0.117	-28.21	-0.03	-0.06	2015
ΕΥΛΚ	ΙΝΤΕΡΓΟΥΝΤ-ΕΥΛΕΜΠΟΡΙΑ (ΚΟ)	34,986,430	0.44	2.74	0.01	K	0.067	0.067	0.00	-0.01	-0.01	2015
ΕΥΛΠ	ΙΝΤΕΡΓΟΥΝΤ-ΕΥΛΕΜΠΟΡΙΑ (ΠΟ)	2,566,836	0.44			K	0.154	0.154	0.00	-0.01	-0.01	2015
ΤΙΤΚ	ΤΙΤΑΝ (ΚΟ)	77,063,568	4	1,722.26	4.12	K	21.17	20.98	0.91	0.50	0.42	2015
ΤΙΤΠ	ΤΙΤΑΝ (ΠΟ)	7,568,960	4			K	12.00	10.99	9.19	0.50	0.42	2015
Κατασκευές												
10 Τίτλοι-Stocks, ΣΥΝΟΛΟ ΚΛΑΔΟΥ :		840,833,972	528.22	1.26								
ΑΒΑΣ	J. & P. - ΑΒΑΣ (ΚΟ)	77,654,850	0.58	36.73	0.09	K	0.473	0.330	43.33	-0.40	-0.48	2015
ΑΕΓΕΚ	ΑΕΓΕΚ (ΚΟ)	33,301,715	0.32	1.27	0.00	A	0.038	0.038	0.00	-1.05	-0.95	---
ΑΘΗΝΑ	ΑΘΗΝΑ (ΚΟ)	134,652,904	0.8	8.21	0.02	X	0.061	0.040	52.50	-0.39	-0.41	2015
ΑΤΤΙΚ	ΑΤΤΙ - ΚΑΤ (ΚΟ)	81,644,555	0.3	0.98	0.00	A	0.012	0.012	0.00	0.00	0.00	---
ΒΙΟΤ	ΒΙΟΤΕΡ (ΚΟ)	17,579,754	4.16	1.37	0.00	E	0.078	0.085	-8.24	-0.49	-0.57	2015
ΓΕΚΤΕΡ	ΓΕΚ ΤΕΡΝΑ (ΚΟ)	103,423,291	0.57	218.22	0.52	K	2.11	1.83	15.30	0.19	-0.04	2015
ΔΟΜΙΚ	ΔΟΜΙΚΗ ΚΡΗΤΗΣ (ΚΟ)	15,878,748	0.48	4.60	0.01	E	0.290	0.290	0.00	-0.03	-0.05	2015
ΕΔΡΑ	ΕΔΡΑΣΗ - ΨΑΛΛΙΔΑΣ Χ. (ΚΟ)	7,847,611	1.2	1.18	0.00	A	0.150	0.150	0.00	6.23	6.36	---
ΕΚΤΕΡ	ΕΚΤΕΡ (ΚΟ)	11,250,000	0.52	5.13	0.01	K	0.456	0.417	9.35	0.03	0.04	2015
ΕΛΛΑΚΤ	ΕΛΛΑΚΤΩΡ (ΚΟ)	177,001,313	1.03	219.48	0.53	K	1.24	1.25	-0.80	-0.30	-0.51	2015
ΙΝΚΑΤ	ΙΝΤΡΑΚΑΤ (ΚΟ)	23,154,250	1.36	10.28	0.02	K	0.444	0.539	-17.63	-0.19	-0.26	2015
ΚΛΜ	ΚΛΟΥΚΙΝΑΣ - ΛΑΠΠΑΣ (ΚΟ)	40,219,218	0.3	10.46	0.03	K	0.260	0.280	-7.14	-0.02	-0.02	2015
ΜΗΧΚ	ΜΗΧΑΝΙΚΗ (ΚΟ)	66,937,526	0.7	9.19	0.02	A	0.100	0.100	0.00	0.00	0.00	---
ΜΗΧΠ	ΜΗΧΑΝΙΚΗ (ΠΟ)	25,968,987	0.7			A	0.096	0.096	0.00	0.00	0.00	---

P/E	Μέρισμα / Προμήνιομα 2014 Dividend / Interim	Μέρισμα / Προμήνιομα 2015 Dividend / Interim	Μερίσματα/αποδόση Dividend Yield (%) ⁽¹⁴⁾	Διακυμάνσεις Τιμών Οκτωβρίου Monthly Price in October		Διακυμάνσεις Τιμών από 1/1/2016 Price Range since 1.1.2016		Αξία Συναλλαγών Value of Transactions ⁽⁶⁾	Όγκος Συναλλαγών Transactions Volume ⁽⁷⁾	Αριθμός Πράξεων Number of Trades	Μηνιαία Ευρεσιμότητα Monthly Marketability (%)	Securities ⁽¹⁾	
				Κατώτερη Low	Ανώτερη High	Κατώτερη Low	Ανώτερη High						
Conventional Electricity													
---	---	0.05	---	---	2.64	3.10	2.29	4.08	15,596,245.71	5,384,535	11,783	2.32	: TOTAL OF SECTOR
---	---	---	---	---	---	---	---	---	---	---	---	---	PPC (CR)
Water													
---	---	---	---	---	---	---	---	---	2,108,017.34	421,603	2,590	0.30	: TOTAL OF SECTOR
5.3	8.1	0.24	0.25	7.18	3.22	3.64	2.65	3.86	277,485.67	79,678	424	0.22	HESSALONIKA WATER & SEWERAGE
9.5	12.2	0.20	0.31	5.74	5.15	5.50	3.60	6.10	1,830,531.67	341,925	2,166	0.32	EYDAP S.A. (CR)
Commodity Chemicals													
---	---	---	---	---	---	---	---	---	138,844.80	155,484	574	0.58	: TOTAL OF SECTOR
7.2	9.6	---	---	---	0.83	0.94	0.80	1.00	138,844.80	155,484	574	0.58	ELTON SA (CR)
Specialty Chemicals													
---	---	---	---	---	---	---	---	---	487,595.87	186,044	558	0.14	: TOTAL OF SECTOR
20.4	---	---	---	---	2.63	2.90	2.45	2.95	1,931.64	689	20	0.00	DAIOS PLASTICS SA (CR)
1.4	1.6	---	---	---	0.40	0.42	0.36	0.55	12.40	30	2	0.00	DRUCKFARBEN HELLAS (CR)
4.7	6.2	0.02	---	---	1.65	1.81	1.25	1.81	228,128.23	131,849	451	0.29	THRACE PLASTICS SA (CR)
6.1	8.7	0.03	0.12	2.41	4.40	5.30	3.19	5.30	257,523.60	53,476	85	0.13	CRETE PLASTICS SA (CR)
---	---	---	---	---	0.70	0.70	0.63	0.70	0.00	0	0	0.00	SPIROY AGRICULTURE SA (CR)
Aluminum													
---	---	---	---	---	---	---	---	---	11,371.36	54,809	272	0.20	: TOTAL OF SECTOR
---	---	---	---	---	0.18	0.18	0.18	0.18	0.00	0	0	0.00	ALCO HELLAS SA (CR)
---	---	---	---	---	0.19	0.27	0.10	0.29	11,371.36	54,809	272	0.25	ALUMIL (CR)
Nonferrous Metals													
---	---	---	---	---	---	---	---	---	25,567,872.80	5,581,461	13,621	2.56	: TOTAL OF SECTOR
4.1	5.7	---	---	---	4.14	5.31	2.70	5.31	25,464,472.49	5,293,764	12,958	4.53	MYTILINEOS HOLDINGS (CR)
---	---	---	---	---	0.32	0.39	0.19	0.43	103,400.31	287,697	663	0.28	HALKOR SA (CB)
Steel													
---	---	---	---	---	---	---	---	---	952,770.68	1,550,239	2,530	0.68	: TOTAL OF SECTOR
---	---	---	---	---	0.48	0.64	0.31	0.64	73,575.44	133,035	314	0.72	ELASTRON (CR)
---	---	---	---	---	0.36	0.36	0.17	0.37	2.16	6	6	0.00	KORDELLOS BROS SA (CR)
---	---	---	---	---	0.25	0.28	0.14	0.39	11.28	41	2	0.00	N. LEVEDERIS SA (CB)
---	---	0.04	0.04	15.55	0.24	0.30	0.20	1.25	1,730.02	6,459	39	0.30	N. LEVEDERIS SA (PB)
---	---	---	---	---	0.19	0.22	0.13	0.23	891.30	4,365	14	0.03	BITROS HOLDING SA (CR)
---	---	---	---	---	0.23	0.34	0.10	0.38	321.94	1,193	14	0.01	SIDMA SA (CR)
10.5	16.3	---	---	---	0.60	0.69	0.52	1.03	876,210.09	1,404,730	2,138	1.13	CORINTH PIPEWORKS (CR)
---	---	---	---	---	0.06	0.07	0.06	0.17	28.45	410	3	0.03	GIRAKIAN PROFIL SA (CB)
---	---	---	---	---	0.12	0.12	0.12	0.12	0.00	0	0	0.00	SHEET STEEL SA (CR)
General Mining													
---	---	---	---	---	---	---	---	---	35,593.11	6,783	72	1.45	: TOTAL OF SECTOR
0.5	0.5	1.48	---	---	5.00	5.72	4.83	8.49	35,593.11	6,783	72	1.45	MERMEREN KOMB. A.D. PR. (GDR)
Building Materials & Fixtures													
---	---	---	---	---	---	---	---	---	9,417,055.15	930,912	5,131	0.40	: TOTAL OF SECTOR
---	---	---	---	---	0.14	0.18	0.06	0.53	1,179.90	8,331	37	0.06	AKRITAS SA (CR)
---	---	---	---	---	0.07	0.13	0.05	0.13	12,530.63	124,913	219	0.80	UNIBIOS (CR)
6.9	15.1	---	---	---	0.83	0.93	0.83	1.15	101,915.65	113,495	240	0.40	IKTINOS HELLAS SA (CR)
5.0	8.3	0.24	---	---	2.82	3.25	2.11	3.25	294,471.95	98,769	127	0.42	KYRIAKIDIS MARBLES SA (CR)
---	---	---	---	---	0.29	0.36	0.16	0.36	628.69	1,903	9	0.02	MATHIOS REFRACTORY SA (CR)
---	---	---	---	---	0.07	0.12	0.07	0.17	10,683.49	128,246	70	0.68	VARVERIS - MODA BAGNO SA (CR)
---	---	---	---	---	0.07	0.07	0.06	0.09	0.00	0	0	0.00	INTERWOOD-XYLEMPORIA (CR)
---	---	---	---	---	0.15	0.15	0.15	0.19	0.00	0	0	0.00	INTERWOOD-XYLEMPORIA (PR)
35.4	42.2	0.16	0.31	1.46	20.26	21.85	14.86	22.40	8,314,449.29	393,316	3,955	0.51	TITAN CEMENT (CR)
17.3	20.6	0.16	0.31	2.58	10.49	12.18	7.36	13.30	681,195.55	61,939	474	0.82	TITAN CEMENT CO. (PR)
Heavy Construction													
---	---	---	---	---	---	---	---	---	8,607,034.17	6,896,140	12,162	0.82	: TOTAL OF SECTOR
---	---	---	---	---	0.39	0.53	0.21	0.53	728,275.69	1,576,017	2,710	2.03	J & P - AVAX SA (CR)
---	---	---	---	---	0.04	0.04	0.03	0.07	0.00	0	0	0.00	AEGEK (CR)
---	---	---	---	---	0.04	0.06	0.02	0.13	58.94	1,358	13	0.00	ATHENA SA (CR)
---	---	---	---	---	0.01	0.01	0.01	0.01	0.00	0	0	0.00	ATTI - KAT SA (CR)
---	---	---	---	---	0.08	0.09	0.04	0.15	249.76	3,202	5	0.02	BIOTER SA (CR)
8.0	---	---	---	---	1.81	2.20	1.05	2.20	3,908,099.47	1,907,277	4,080	1.84	GEK TERNA (CR)
---	---	---	---	---	0.29	0.29	0.15	0.32	4.35	15	1	0.00	DOMIKI KRITIS SA (CR)
---	---	---	---	---	0.15	0.15	0.15	0.15	0.00	0	0	0.00	EDRASIS - C. PSALLIDAS SA (CR)
12.7	11.1	---	0.04	8.77	0.41	0.50	0.30	0.50	19,156.87	43,843	70	0.39	EKTER SA (CR)
---	---	---	---	---	1.22	1.35	0.86	1.59	3,835,761.76	2,977,318	4,687	1.68	ELLAKTOR (CR)
---	---	---	---	---	0.41	0.53	0.22	0.60	57,949.65	130,389	341	0.56	INTRACOM CONSTR. (CR)
---	---	---	---	---	0.25	0.30	0.22	0.35	54,990.35	205,112	237	0.51	KLOUKINAS - LAPPAS SA (CR)
---	---	---	---	---	0.10	0.10	0.10	0.10	0.00	0	0	0.00	MICHANIKI SA (CR)
---	---	---	---	---	0.10	0.10	0.10	0.10	0.00	0	0	0.00	MICHANIKI SA (PR)

Σύμβολο ΟΑΣΗΣ OASHS Code	Χρεογράφα (1)	Αριθμός Εισηγμένων Χρεογράφων Number of Listed Securities (1)	Όνομαστική Αξία Χρημ/κή Αξία (Εκστ. Ευρώ) Market Capitalisation (Million Euro)(***)	% στη Συνολική Χρημ/κή Αξία% in Total Market Capitalisation	Κατηγορία - Category (\$)	No. Σημείωσης - Note Nr	Τιμή Κλεισίματος Closing Price	Τιμή Κλεισίματος Πρ. Μήνα Previous Month Closing % Μεταβολή Μηνός % Monthly Price Change	Κέρδη ανά Μετοχή Profits per Share		Έτος γοήσης Fiscal Year	
									πρo φόρων before tax	μετά φόρων after tax		
Κατασκευές (Συνέχεια)												
ΠΡΔ	ΠΡΟΟΔΕΥΤΙΚΗ (ΚΟ)	24,319,250	0.3	1.12	0.00	Δ	0.046	0.059	-22.03	-0.01	-0.08	2015
Υλικά Συσκευασίας												
5 Τίτλοι-Stocks, ΣΥΝΟΛΟ ΚΛΑΔΟΥ :		40,292,972		103.76	0.25							
ΒΙΣ	ΒΙΣ (ΚΟ)	4,968,600	2.88	4.42	0.01	K	0.890	0.850	4.71	0.00	0.00	2015
ΚΑΡΤΖ	ΚΑΡΑΤΖΗ (ΚΟ)	14,679,792	1.68	56.52	0.14	K	3.85	3.82	0.79	0.67	0.39	2015
ΠΑΙΡ	ΠΑΪΡΗΣ ΠΛΑΣΤΙΚΩΝ (ΚΟ)	4,971,466	1.46	0.99	0.00	K	0.200	0.175	14.29	-0.12	-0.11	2015
ΠΠΑΚ	ΡΑΡΕΡΡΑΚ (ΚΟ)	3,953,090	0.9	5.73	0.01	K	1.45	1.10	31.82	0.00	0.00	2015
ΦΛΕΞΟ	FLEXORACK (ΚΟ)	11,720,024	0.54	36.10	0.09	K	3.08	3.03	1.65	0.49	0.31	2015
Διαφοροποιημένες Βιομηχανίες												
1 Τίτλοι-Stocks, ΣΥΝΟΛΟ ΚΛΑΔΟΥ :		259,189,761		347.31	0.83							
ΒΙΟ	ΒΙΟΗΛΑΙΟ ΣΑ/ΝV (ΚΑ)	259,189,761	---	347.31	0.83	K	1.34	1.25	7.20	0.00	0.00	---
Ηλεκτρικά Μέρη & Εξοπλισμός												
2 Τίτλοι-Stocks, ΣΥΝΟΛΟ ΚΛΑΔΟΥ :		52,543,235		56.94	0.14							
ΑΛΚΑΤ	ΝΕΧΑΝΣ ΕΛΛΑΣ (ΚΟ)	22,996,875	1.25	22.08	0.05	X	0.960	1.19	-19.33	0.00	0.00	2015
ΕΛΚΑ	ΕΛΛΗΝΙΚΑ ΚΑΛΩΔΙΑ (ΚΟ)	29,546,360	0.71	34.86	0.08	K	1.18	1.16	1.72	0.02	-0.06	2015
Εμπορικά Οχήματα και Φορτηγά												
2 Τίτλοι-Stocks, ΣΥΝΟΛΟ ΚΛΑΔΟΥ :		44,585,245		51.24	0.12							
ΕΛΤΚ	ΕΛΤΡΑΚ (ΚΟ)	14,050,971	0.34	19.67	0.05	K	1.40	1.30	7.69	0.28	0.20	2015
ΝΕΩΡΣ	ΝΕΩΡΙΟΝ (ΚΟ)	23,463,874	0.8	2.93	0.01	A	0.125	0.125	0.00	0.00	0.00	---
ΠΕΤΡΟ	ΠΕΤΡΟΠΟΥΛΟΣ ΠΕΤΡΟΣ (ΚΟ)	7,070,400	0.93	28.64	0.07	K	4.05	4.14	-2.17	0.17	0.08	2015
Μηχανήματα Βιομηχανικού Εξοπλισμού												
4 Τίτλοι-Stocks, ΣΥΝΟΛΟ ΚΛΑΔΟΥ :		165,754,082		463.6	1.11							
ΚΛΕΜ	ΚΛΕΜΑΝ HELLAS (ΚΟ)	23,648,700	0.35	47.77	0.11	K	2.02	2.02	0.00	0.20	0.15	2015
ΜΕΒΑ	ΜΕΒΑCO (ΚΟ)	10,500,000	0.95	9.66	0.02	K	0.920	0.980	-6.12	-0.10	-0.13	2015
ΜΕΤΚ	ΜΕΤΚΑ (ΚΟ)	51,950,600	0.32	397.94	0.95	K	7.66	7.41	3.37	1.93	1.33	2015
ΣΠΙΝΤ	SPIDER - ΠΕΤΣΙΟΣ Ν.& ΥΙΟΙ (ΚΟ)	29,060,950	0.34	0.23	0.00	A	0.008	0.008	0.00	0.00	0.00	---
ΦΡΙΓΟ	FRIGOGLOSS (ΚΟ)	50,593,832	0.3	7.99	0.02	E	0.158	0.089	77.53	-0.69	-1.15	2015
Υπηρεσίες Μεταφορών												
2 Τίτλοι-Stocks, ΣΥΝΟΛΟ ΚΛΑΔΟΥ :		35,080,000		500.47	1.20							
ΟΛΘ	ΟΛΘ (ΚΟ)	10,080,000	3	185.47	0.44	K	18.40	18.50	-0.54	0.00	0.00	2015
ΟΛΠ	ΟΛΠ (ΚΟ)	25,000,000	2	315.00	0.75	K	12.60	12.46	1.12	0.39	0.34	2015
Υποστηρικτικές Υπηρεσίες προς Επιχειρήσεις												
4 Τίτλοι-Stocks, ΣΥΝΟΛΟ ΚΛΑΔΟΥ :		65,390,349		26.8	0.06							
ΕΣΥΜΒ	ΕΥΡΩΣΥΜΒΟΥΛΟΙ (ΚΟ)	8,623,225	0.6	6.32	0.02	K	0.733	0.660	11.06	-0.04	-0.10	2015
ΛΥΚ	INFORM ΛΥΚΟΣ Π. (ΚΟ)	20,578,374	0.62	12.10	0.03	K	0.588	0.470	25.11	-0.11	-0.08	2015
ΝΙΟΥΣ	ΕΙΔΗΣΕΟΦΩΝΙΚΗ ΕΛΛΑΣ (ΚΟ)	27,848,000	0.3	6.04	0.01	K	0.217	0.230	-5.65	0.06	0.03	2015
ΧΑΪΔΕ	ΧΑΪΔΕΜΕΝΟΣ (ΚΟ)	8,340,750	1.18	2.34	0.01	K	0.280	0.299	-6.35	0.00	0.00	2015
Προμηθευτές Βιομηχανίας												
3 Τίτλοι-Stocks, ΣΥΝΟΛΟ ΚΛΑΔΟΥ :		31,802,311		17.26	0.04							
ΒΟΣΥΣ	ΒΟΠΙΑΤΖΟΓΛΟΥ SYSTEMS (ΚΟ)	6,325,000	0.6	9.04	0.02	K	1.43	1.58	-9.49	0.03	0.00	2015
ΓΕΒΚΑ	ΓΕΝΙΚΗ ΕΜΠΟΡΙΟΥ (ΚΟ)	24,060,000	0.3	7.60	0.02	K	0.316	0.320	-1.25	0.05	0.03	2015
ΔΙΟΝ	DIONIC (ΚΟ)	1,417,311	0.3	0.61	0.00	E	0.430	0.037	16.22	0.32	0.25	2015
Απόσπαξη & Οινόπαραγωγή												
3 Τίτλοι-Stocks, ΣΥΝΟΛΟ ΚΛΑΔΟΥ :		42,524,440		5.76	0.01							
ΚΤΗΛΑ	ΚΤΗΜΑ Κ. ΛΑΖΑΡΙΔΗ (ΚΟ)	15,804,800	0.36	5.22	0.01	K	0.330	0.440	-25.00	-0.07	-0.08	2015
ΜΠΟΚΑ	ΜΠΟΥΤΑΡΗΣ Ι. & ΥΙΟΣ (ΚΑ)	25,179,640	0.6	0.55	0.00	E	0.019	0.016	18.75	-0.03	-0.03	2015
ΜΠΟΠΙ	ΜΠΟΥΤΑΡΗΣ Ι. & ΥΙΟΣ (ΠΑ)	1,540,000	0.6			E	0.046	0.046	0.00	-0.03	-0.03	2015
Αναψυκτικά												
1 Τίτλοι-Stocks, ΣΥΝΟΛΟ ΚΛΑΔΟΥ :		365,203,298		7,245.63	17.35							
ΕΕΕ	COCA-COLA HBC AG (ΚΟ)	365,203,298	6.7CHF	7,245.63	17.35	K	19.84	20.63	-3.83	0.97	0.76	---
Γεωργία & Αλιεία												
4 Τίτλοι-Stocks, ΣΥΝΟΛΟ ΚΛΑΔΟΥ :		577,268,438		95.06	0.23							
ΓΑΛΑΞ	ΓΑΛΑΞΙΔΙ (ΚΟ)	14,076,360	0.37	5.39	0.01	K	0.383	0.317	20.82	0.00	0.00	2015
ΔΙΧΘ	ΔΙΑΣ ΙΧΘ/ΓΕΙΕΣ (ΚΟ)	30,159,583	0.47	1.51	0.00	A	0.050	0.050	0.00	-0.59	-0.56	---
ΕΛΙΧΘ	ΕΛΛΗΝΙΚΕΣ ΙΧΘΥΟΚΑΛ/ΡΓΕΙΕΣ (ΚΟ)	30,390,000	0.31	2.13	0.01	A	0.070	0.070	0.00	0.00	0.00	---
ΚΡΕΚΑ	ΚΡΕΚΑ (ΚΟ)	7,125,216	0.65	0.51	0.00	E	0.072	0.072	0.00	0.00	0.00	2015
ΝΗΡ	ΝΗΡΕΥΣ (ΚΟ)	291,282,095	0.3	52.43	0.13	K	0.180	0.143	25.87	0.85	0.75	2015
ΣΕΛΟ	ΣΕΛΟΝΤΑ (ΚΟ)	204,235,184	0.3	33.09	0.08	K	0.162	0.135	20.00	-0.08	-0.08	2015
Τρόφιμα												
12 Τίτλοι-Stocks, ΣΥΝΟΛΟ ΚΛΑΔΟΥ :		253,378,831		160.87	0.39							
ΕΒΖ	ΕΛ. ΒΙΟΜ. ΖΑΧΑΡΗΣ (ΚΑ)	36,748,909	0.73	2.76	0.01	A	0.075	0.075	0.00	-1.81	-1.97	---
ΕΒΡΟΦ	ΕΒΡΟΦΑΡΜΑ (ΚΟ)	13,673,200	0.88	2.98	0.01	K	0.218	0.191	14.14	0.08	0.04	2015
ΕΛΓΕΚ	ΕΛΓΕΚΑ (ΚΟ)	31,734,530	1.6	5.01	0.01	K	0.158	0.177	-10.73	-0.31	-0.23	2015
ΚΑΝΑΚ	ΚΑΝΑΚΗΣ Σ. (ΚΟ)	7,500,000	0.69	18.75	0.04	K	2.50	2.40	4.17	0.00	0.00	2015
ΚΑΡΔ	ΚΑΡΔΑΣΙΛΑΡΗΣ (ΚΟ)	21,920,570	0.3	3.07	0.01	A	0.140	0.140	0.00	0.00	0.00	---

P/E	Μέρισμα / Προμήρεια 2014 Dividend / Interim	Μέρισμα / Προμήρεια 2015 Dividend / Interim	Μερίσματα/αποδόση Dividend Yield (%) (14)	Διακυμάνσεις Τιμών Οκτωβρίου Monthly Price in October		Διακυμάνσεις Τιμών από 1/1/2016 Price Range since 1.1.2016		Αξία Συναλλαγών Value of Transactions (€) (15)	Όγκος Συναλλαγών Transactions Volume (1)	Αριθμός Πράξεων Number of Trades	Μηνιαία Ευρωπαϊκότητα Monthly Marketability (%)	Securities (1)
				Κατώτερη Low	Ανώτερη High	Κατώτερη Low	Ανώτερη High					
(Continued)												
Heavy Construction												
---	---	---	---	0.04	0.05	0.04	0.09	2,487.33	51,609	18	0.21	PROODEFTIKH SA (CR)
Containers & Packaging												
: TOTAL OF SECTOR												
---	---	---	---	0.79	0.89	0.61	1.00	2,369.52	2,870	15	0.06	VIS SA (CR)
5.6	9.7	---	---	3.80	4.22	3.40	4.22	37,396.30	9,404	101	0.06	KARATZIS SA (CR)
---	---	---	---	0.16	0.21	0.16	0.22	3,486.55	18,582	49	0.37	PAIRIS SA (CR)
2.1	3.1	0.07	0.11	7.59	1.10	1.45	0.65	23,899.68	18,547	92	0.47	PAPERPACK (CR)
5.7	8.8	---	---	2.33	3.08	2.10	3.08	27,767.57	9,931	101	0.08	FLEXOPACK SA (CR)
Diversified Industrials												
: TOTAL OF SECTOR												
---	---	---	---	1.20	1.47	0.93	1.67	4,280,278.30	3,211,553	5,045	1.24	VIOHALCO SA/NV (CB)
Electrical Components & Equipment												
: TOTAL OF SECTOR												
---	---	---	---	0.95	1.39	0.78	1.58	1,022.60	981	12	0.00	NEXANS HELLAS SA (CR)
30.7	---	---	---	1.10	1.27	0.53	1.31	1,908,060.39	1,605,080	2,262	5.43	HELLENIC CABLES SA (CR)
Commercial Vehicles & Trucks												
: TOTAL OF SECTOR												
4.3	6.0	---	---	1.22	1.40	0.99	1.44	7,860.22	6,286	26	0.04	ELTRAK SA (CR)
---	---	---	---	0.13	0.13	0.13	0.13	0.00	0	0	0.00	NEORION SA (CR)
21.1	43.4	---	---	3.94	4.20	3.43	4.25	83,039.22	20,537	222	0.29	PETROPOULOS PETROS (CR)
Industrial Machinery												
: TOTAL OF SECTOR												
7.5	10.0	---	---	2.02	2.05	1.21	2.05	1,126,862.99	557,629	328	2.36	KLEEMAN HELLAS SA (CR)
---	---	---	---	0.91	0.98	0.71	1.10	7,758.85	8,210	17	0.08	MEVACO SA (CR)
3.7	5.4	0.50	0.12	1.57	7.20	7.85	6.24	5,654,191.27	749,727	3,557	1.44	METKA (CR)
---	---	---	---	0.01	0.01	0.01	0.01	0.00	0	0	0.00	SPIDER METAL INDUSTRY SA (CR)
---	---	---	---	0.09	0.20	0.09	1.87	171,285.93	1,093,417	560	2.16	FRIGOGLASS SA (CR)
Transportation Services												
: TOTAL OF SECTOR												
9.9	13.6	1.95	0.58	3.15	18.07	19.14	17.78	373,456.07	20,300	203	0.20	TPA SA (CR)
35.5	41.4	0.10	0.11	0.88	12.28	12.80	9.80	1,903,411.07	151,778	1,479	0.61	P.P.A. S.A. (CR)
Business Support Services												
: TOTAL OF SECTOR												
---	---	---	---	0.50	0.73	0.50	1.82	3,067.76	4,558	80	0.05	EUROCONSULTANTS S.A. (CR)
---	---	0.40	0.07	11.90	0.36	0.60	0.36	7,778.98	16,528	68	0.08	INFORM P. LYKOS SA (CR)
3.3	6.6	---	0.01	3.85	0.20	0.24	0.14	4,161.91	18,920	32	0.07	NEWSPHONE HELLAS SA (CR)
4.4	---	---	---	0.25	0.35	0.24	1.04	9,510.25	33,889	56	0.41	HAIDEMENOS SA (CR)
Industrial Suppliers												
: TOTAL OF SECTOR												
33.6	---	---	---	1.43	1.58	0.70	1.75	6,150.43	4,301	8	0.07	VOGIATZOGLOU SYSTEMS SA (CR)
6.3	10.5	0.02	0.01	3.16	0.31	0.34	0.25	7,010.45	21,679	36	0.09	GEN. COMMERCIAL & IND.SA (CR)
0.1	0.2	---	---	0.32	0.48	0.24	0.60	1,135.05	2,758	37	0.19	DIONIC (CR)
Distillers & Vintners												
: TOTAL OF SECTOR												
---	---	---	---	0.26	0.44	0.17	0.53	13,421.54	44,491	79	0.28	KTIMA KOSTAS LAZARIDIS SA (CR)
---	---	---	---	0.02	0.02	0.02	0.13	64.40	3,800	7	0.02	J.BOUTARIS & SON HOLD. SA (CB)
---	---	---	---	0.05	0.05	0.01	0.06	0.00	0	0	0.00	J.BOUTARIS & SON HOLD. (PB)
Soft Drinks												
: TOTAL OF SECTOR												
---	---	0.36	0.40	2.02	19.70	21.07	15.97	9,603,572.24	471,528	2,022	0.13	CC HBC AG (CR)
Farming Fishing & Plantations												
: TOTAL OF SECTOR												
10.7	46.9	---	---	0.28	0.38	0.16	0.57	7,828.10	25,513	27	0.18	GALAXIDI S.A. (CR)
---	---	---	---	0.05	0.05	0.05	0.05	0.00	0	0	0.00	DIAS A/C (CR)
---	---	---	---	0.07	0.07	0.07	0.07	0.00	0	0	0.00	HELLENIC FISHFARMING SA (CR)
---	---	---	---	0.07	0.08	0.06	0.18	289.72	3,757	8	0.05	KRE.KA SA (CR)
0.1	0.1	---	---	0.14	0.18	0.07	0.30	99,340.70	618,078	650	0.21	NIREFS SA (CR)
---	---	---	---	0.13	0.17	0.07	0.27	3,786.62	25,619	56	0.01	SELONDA AQUACULTURE SA (CR)
Food Products												
: TOTAL OF SECTOR												
---	---	---	---	0.08	0.08	0.06	0.15	0.00	0	0	0.00	HEL. SUGAR INDUSTRY SA (CB)
3.1	6.7	---	---	0.19	0.32	0.12	0.32	12,288.29	52,210	85	0.38	EVROFARMA SA (CR)
---	---	---	---	0.16	0.18	0.12	0.21	197.95	1,218	18	0.00	ELGEKA SA (CR)
5.7	8.5	0.10	---	2.30	2.64	1.75	2.64	15,077.70	6,225	113	0.08	S.KANAKIS SA (CR)
---	---	---	---	0.14	0.14	0.14	0.14	0.00	0	0	0.00	CARDASSILARIS SA (CR)

Σύμβολο ΟΑΣΗΣ OASHS Code	Χρεόγραφα (1)	Αριθμός Εισηγμένων Χρεογράφων Number of Listed Securities (1)	Όνομαστική Αξία Χρημ/κή Αξία (Εκστ. Ευρώ) Market Capitalisation (Million Euro)(***)	% στη Συνολική Χρημ/κή Αξία% in Total Market Capitalisation	Κατηγορία - Category (\$)	No. Σημείωσης - Note Nr	Τιμή Κλεισίματος Closing Price	Τιμή Κλεισίματος Πρ. Μήνα Previous Month Closing % Μεταβολή Μηνός % Monthly Price Change	Κέρδη ανά Μετοχή Profits per Share		Έτος γοήσης Fiscal Year	
									προ φόρων before tax	μετά φόρων after tax		
Τρόφιμα (Συνέχεια)												
ΚΕΠΕΝ	ΚΕΠΕΝΟΥ ΜΥΛΟΙ (ΚΟ)	6,700,000	0.8	8.58	0.02	K	1.28	1.59	-19.50	0.00	0.00	2015
ΚΜΟΛ	ΚΑΡΑΜΟΛΕΓΚΟΣ (ΚΟ)	9,742,920	0.4	15.49	0.04	K	1.59	1.46	8.90	0.05	-0.08	2015
ΚΡΕΤΑ	ΚΡΕΤΑ ΦΑΡΜ (ΚΟ)	29,480,000	0.42	11.70	0.03	K	0.397	0.467	-14.99	-0.10	-0.11	2015
ΚΡΙ	ΚΡΙ - ΚΡΙ (ΚΟ)	33,065,136	0.38	53.90	0.13	K	1.63	1.68	-2.98	0.00	0.00	2015
ΛΟΥΛΗ	ΛΟΥΛΗ ΜΥΛΟΙ (ΚΟ)	17,125,062	0.94	28.43	0.07	K	1.66	1.51	9.93	0.18	0.03	2015
ΝΙΚΑΣ	ΝΙΚΑΣ (ΚΟ)	20,231,328	0.6	2.23	0.01	E	0.110	0.110	0.00	-1.12	-1.16	2015
ΠΕΡΣ	ΠΕΡΣΕΥΣ (ΚΟ)	17,240,776	0.37	4.64	0.01	X	0.269	0.419	-35.80	0.00	0.00	2015
ΣΑΡΑΝ	ΣΑΡΑΝΤΟΠΟΥΛΟΣ ΚΥΛ/ΜΥΛΟΙ (ΚΟ)	4,181,450	0.5	3.22	0.01	K	0.770	0.645	19.38	-0.16	-0.17	2015
ΧΚΡΑΝ	ΧΑΤΖΗΚΡΑΝΙΩΤΗ Ε. ΥΙΟΙ (ΚΟ)	4,034,950	0.68	0.12	0.00	E	0.030	0.046	-34.78	0.00	0.00	2015
Διαρκή Καταναλωτικά Αγαθά												
4 Τίτλοι-Stocks, ΣΥΝΟΛΟ ΚΛΑΔΟΥ :		194,871,382		234.55	0.56							
ΓΕΔ	Γ.Ε. ΔΗΜΗΤΡΙΟΥ (ΚΟ)	77,376,446	0.34	1.47	0.00	E	0.019	0.021	-9.52	-0.08	-0.09	2015
ΕΦΤΖΙ	F.G. EUROPE (ΚΟ)	52,800,154	0.3	32.79	0.08	K	0.621	0.569	9.14	0.02	0.00	2015
ΤΡΟΠ	ΤΡΟΠΑΙΑ ΣΥΜΜΕΤΟΧΙΚΗ (ΚΟ)	510,840	1	1.02	0.00	A	2.00	2.00	0.00	18.06	14.93	---
ΥΑΛΚΟ	ΥΑΛΚΟ - ΚΩΝΣΤΑΝΤΙΝΟΥ (ΚΑ)	13,191,620	0.62	0.91	0.00	E	0.069	0.058	18.97	-0.28	-0.29	2015
ΦΡΛΚ	FOURLIS ΣΥΜΜΕΤΟΧΩΝ (ΚΟ)	50,992,322	1.07	198.36	0.47	K	3.89	3.83	1.57	0.05	0.01	2015
Έπιπλα												
4 Τίτλοι-Stocks, ΣΥΝΟΛΟ ΚΛΑΔΟΥ :		128,770,271		17.54	0.04							
ΒΑΡΓ	ΒΑΡΑΓΚΗΣ (ΚΟ)	4,737,503	0.32	1.11	0.00	E	0.235	0.235	0.00	-0.43	-0.50	2015
ΒΙΟΚΑ	ΒΙΟΚΑΡΠΕΤ (ΚΟ)	23,986,500	1.05	6.88	0.02	K	0.287	0.270	6.30	-0.21	-0.18	2015
ΔΡΟΜΕ	ΔΡΟΜΕΑΣ (ΚΟ)	34,720,000	0.31	3.47	0.01	K	0.100	0.115	-13.04	-0.06	-0.06	2015
ΣΑΤΟΚ	ΣΑΤΟ ΑΕ (ΚΟ)	65,326,268	0.53	6.08	0.01	E	0.093	0.116	-19.83	-0.11	-0.10	2015
Κατασκευή Κατοικιών												
1 Τίτλοι-Stocks, ΣΥΝΟΛΟ ΚΛΑΔΟΥ :		40,693,350		29.67	0.07							
ΟΛΥΜΠ	ΤΕΧΝΙΚΗ ΟΛΥΜΠΙΑΚΗ (ΚΟ)	40,693,350	5	29.67	0.07	K	0.729	0.730	-0.14	-0.33	-0.33	2015
Παιχνίδια												
1 Τίτλοι-Stocks, ΣΥΝΟΛΟ ΚΛΑΔΟΥ :		136,059,759		1,761.97	4.22							
ΜΠΕΛΑ	JUMBO (ΚΟ)	136,059,759	0.88	1,761.97	4.22	K	12.95	11.10	16.67	1.01	0.77	2016
Ρουχισμός & Αξεσουάρ												
11 Τίτλοι-Stocks, ΣΥΝΟΛΟ ΚΛΑΔΟΥ :		336,708,852		39.78	0.10							
ΑΑΑΚ	ΤΡΙΑ ΑΛΦΑ (ΚΟ)	766,000	1	2.38	0.01	Δ	2.59	2.59	0.00	0.00	0.00	2015
ΑΑΑΠ	ΤΡΙΑ ΑΛΦΑ (ΠΟ)	245,000	1			Δ	1.63	1.63	0.00	0.00	0.00	2015
ΑΛΣΙΝ	ALSINCO (ΚΟ)	5,025,000	0.3	0.22	0.00	A	0.043	0.043	0.00	0.00	0.00	---
ΒΑΡΝΗ	ΒΑΡΒΑΡΕΣΟΣ (ΚΑ)	16,383,428	0.3	1.11	0.00	E	0.068	0.072	-5.56	0.00	0.00	2015
ΔΟΥΡΟ	ΔΟΥΡΟΣ (ΚΟ)	3,961,300	1.28	1.94	0.00	E	0.491	0.491	0.00	0.00	0.00	2015
ΕΛΒΕ	ΕΛΒΕ Α.Β.Ε.Ε. (ΚΟ)	3,307,500	0.96	6.45	0.02	K	1.95	1.47	32.65	-0.03	0.00	2015
ΕΛΥΦ	ΕΛΛΗΝΙΚΗ ΥΦΑΝΤΟΥΡΓΙΑ (ΚΟ)	13,692,227	1.47	1.60	0.00	A	0.117	0.117	0.00	-0.97	-0.94	---
ΕΝΚΛΩ	ΕΝΩΜΕΝΗ ΚΛΩΣΤΟΥΨΑΝΤΟΥΡΓΙΑ (ΚΑ)	89,616,200	0.3	4.48	0.01	A	0.050	0.050	0.00	0.00	0.00	---
ΕΠΙΛΚ	ΕΠΙΛΕΚΤΟΣ (ΚΟ)	52,067,296	0.3	7.29	0.02	K	0.140	0.134	4.48	-0.05	-0.05	2016
ΛΑΝΑΚ	ΛΑΝΑΚΑΜ (ΚΟ)	5,939,268	0.62	3.50	0.01	K	0.589	0.570	3.33	0.00	0.00	2015
ΜΙΝ	ΜΙΝΕΡΒΑ (ΚΑ)	6,200,000	0.5	0.28	0.00	K	0.045	0.050	-10.00	-0.26	-0.26	2015
ΜΟΥΖΚ	ΜΟΥΖΑΚΗΣ (ΚΑ)	32,188,050	1.04	4.51	0.01	K	0.140	0.119	17.65	-0.12	-0.12	2015
ΝΑΥΠ	ΚΛΩΣ/ΓΙΑ ΝΑΥΠΑΚΤΟΥ (ΚΑ)	11,510,102	0.89	1.40	0.00	K	0.122	0.122	0.00	-0.06	-0.07	2015
ΤΕΣΤ	ΤΕΣΑΠΡΕΤ (ΚΟ)	13,920,000	0.32	1.11	0.00	A	0.080	0.080	0.00	0.00	0.00	---
ΦΙΕΡ	ΦΙΕΡΑΤΕΞ (ΚΟ)	10,203,575	0.73	1.63	0.00	K	0.160	0.160	0.00	0.00	0.00	2015
ΧΑΤΖΚ	ΧΑΤΖΗΩΔΑΝΝΟΥ (ΚΟ)	71,683,906	0.4	1.86	0.00	A	0.026	0.026	0.00	0.00	0.00	---
Είδη Προσωπικής Φροντίδας												
3 Τίτλοι-Stocks, ΣΥΝΟΛΟ ΚΛΑΔΟΥ :		99,154,851		399.67	0.96							
ΚΟΡΡΕΣ	ΚΟΡΡΕΣ (ΚΟ)	13,586,500	0.39	41.98	0.10	K	3.09	2.79	10.75	-0.01	-0.11	2015
ΠΑΠ	ΠΑΠΟΥΤΣΑΝΗΣ (ΚΟ)	50,797,369	0.31	8.58	0.02	K	0.169	0.121	39.67	0.00	0.00	2015
ΣΑΡ	ΣΑΡΑΝΤΗΣ ΓΡ. (ΚΟ)	34,770,982	1.55	349.10	0.84	K	10.04	9.80	2.45	0.66	0.53	2015
Καπνός												
1 Τίτλοι-Stocks, ΣΥΝΟΛΟ ΚΛΑΔΟΥ :		2,760,000		658.4	1.58							
ΚΑΡΕΛ	ΚΑΡΕΛΙΑ (ΚΑ)	2,760,000	11.83	658.40	1.58	X	238.55	255.00	-6.45	30.45	19.53	2015
Ιατρικές Υπηρεσίες												
5 Τίτλοι-Stocks, ΣΥΝΟΛΟ ΚΛΑΔΟΥ :		499,985,749		133.6	0.32							
ΑΧΟΝ	ΑΧΟΝ ΣΥΜΜΕΤΟΧΩΝ (ΚΟ)	20,255,805	0.3	0.12	0.00	E	0.006	0.006	0.00	-3.18	-3.25	2015
ΕΥΡΟΜ	ΕΥΡΟΜΕΔΙΚΑ (ΚΟ)	21,820,410	0.8	0.13	0.00	E	0.006	0.007	-14.29	-2.39	-2.50	2015
ΙΑΣΩ	ΙΑΣΩ (ΚΟ)	65,441,118	0.44	29.58	0.07	K	0.452	0.420	7.62	-0.04	0.12	2015
ΙΑΤΡ	ΙΑΤΡΙΚΟ ΑΘΗΝΩΝ (ΚΟ)	86,735,980	0.31	56.38	0.13	K	0.650	0.667	-2.55	-0.19	-0.18	2015
ΥΓΕΙΑ	ΥΓΕΙΑ (ΚΟ)	305,732,436	0.41	47.39	0.11	K	0.155	0.141	9.93	-0.10	-0.09	2015
Ιατρικός Εξοπλισμός												
1 Τίτλοι-Stocks, ΣΥΝΟΛΟ ΚΛΑΔΟΥ :		4,419,616		1.46	0.00							
ΜΕΝΤΙ	ΜΕΔΙΣΟΝ ΕΛΛΑΣ (ΚΟ)	4,419,616	1.58	1.46	0.00	E	0.330	0.790	-58.23	0.25	0.40	2015

P/E	Μέρισμα / Προμήνιομα 2014 Dividend / Interim	Μέρισμα / Προμήνιομα 2015 Dividend / Interim	Μερίσματα/απόδοση Dividend Yield (%) (14)	Διακυμάνσεις Τιμών Οκτωβρίου Monthly Price in October		Διακυμάνσεις Τιμών από 1/1/2016 Price Range since 1.1.2016		Αξία Συναλλαγών Value of Transactions (6)	Όγκος Συναλλαγών Transactions Volume (7)	Αριθμός Πράξεων Number of Trades	Μηνιαία Ευρεσιμότητα Monthly Marketability (%)	Securities (1)	
				Κατώτερη Low	Ανώτερη High	Κατώτερη Low	Ανώτερη High						
<i>(Continued)</i>													
Food Products													
10.6	20.1	0.03	0.02	1.80	1.17	1.70	0.88	2.21	5,318.70	4,243	37	0.06	MILLS KEPENOS (CR)
24.0	---	0.01	0.01	0.63	1.36	1.59	0.60	1.65	21,657.71	14,088	62	0.14	KARAMOLEGOS SA (CR)
---	---	---	---	---	0.38	0.46	0.30	0.61	47,251.30	112,408	322	0.38	KRETA FARM SA (CR)
14.6	16.3	0.06	0.06	3.68	1.54	1.68	1.50	1.90	49,579.71	30,986	104	0.09	KRI-KRI S.A. (CR)
8.5	46.2	---	---	---	1.45	1.67	1.30	1.83	47,097.01	30,622	83	0.18	LOULIS MILLS SA (CR)
---	---	---	---	---	0.11	0.11	0.07	0.13	0.00	0	0	0.00	NIKAS SA (CR)
1.3	2.0	---	---	---	0.27	0.42	0.27	0.52	1,413.11	4,435	4	0.03	PERSEUS SA (CR)
---	---	---	---	---	0.65	0.77	0.36	1.01	37.03	49	3	0.00	FLOUR MILLS SARANTOPOULOS SA
---	---	---	---	---	0.03	0.05	0.03	0.12	0.80	24	3	0.00	CHATZIKRANIOTIS & SONS SA (CR)
Durable Household Products													
									4,249,786.82	1,162,083	1,313	0.60	: TOTAL OF SECTOR
---	---	---	---	---	0.02	0.02	0.01	0.04	612.55	31,725	11	0.04	G.E. DIMITRIOU (CR)
29.6	**	---	---	---	0.48	0.62	0.44	0.70	3,230.41	5,966	18	0.01	F.G. EUROPE S.A. (CR)
---	---	---	---	---	2.00	2.00	2.00	2.00	0.00	0	0	0.00	TROPEA HOLDING (CR)
---	---	---	---	---	0.06	0.07	0.03	0.14	40.30	600	3	0.00	YALCO - CONSTANTINOU SA (CB)
60.8	**	---	---	---	3.41	3.96	2.00	3.96	4,245,903.56	1,123,792	1,281	2.20	FOURLIS (CR)
Furnishings													
									13,323.66	122,673	79	0.10	: TOTAL OF SECTOR
---	---	---	---	---	0.24	0.24	0.24	0.30	0.00	0	0	0.00	VARANGIS AVEPE S.A. (CR)
---	---	---	---	---	0.26	0.31	0.14	0.46	1,145.83	4,168	16	0.02	BIOKARPET S.A.(CR)
---	---	---	---	---	0.10	0.12	0.07	0.15	12,084.83	117,505	61	0.34	DROMEAS SA (CR)
---	---	---	---	---	0.09	0.12	0.01	0.12	93.00	1,000	2	0.00	SATO SA (CR)
Home Construction													
									36,127.27	49,362	277	0.12	: TOTAL OF SECTOR
---	---	---	---	---	0.70	0.79	0.53	0.85	36,127.27	49,362	277	0.12	TECHNICAL OLYMPIC SA (CR)
Toys													
									23,271,414.22	1,926,948	7,343	1.42	: TOTAL OF SECTOR
9.6	12.6	0.18	---	---	10.96	12.95	8.75	12.95	23,271,414.22	1,926,948	7,343	1.42	JUMBO SA (CR)
Clothing & Accessories													
									65,530.87	87,014	247	0.03	: TOTAL OF SECTOR
---	---	---	---	---	2.59	2.59	1.80	2.59	0.00	0	0	0.00	TRIA ALFA SA (CR)
---	---	---	---	---	1.63	1.63	1.36	1.63	0.00	0	0	0.00	TRIA ALFA SA (PR)
---	---	---	---	---	0.04	0.04	0.04	0.04	0.00	0	0	0.00	ALSINCO S.A (CR)
---	---	---	---	---	0.06	0.07	0.01	0.17	241.50	3,620	20	0.02	VARVARESSOS SA (CB)
---	---	---	---	---	0.49	0.49	0.12	0.49	0.00	0	0	0.00	DUROS SA (CR)
---	---	---	---	---	1.45	1.95	1.31	2.10	51,092.80	29,364	124	0.89	ELVE SA (CR)
---	---	---	---	---	0.12	0.12	0.12	0.12	0.00	0	0	0.00	HELLENIC FABRICS SA (CR)
---	---	---	---	---	0.05	0.05	0.05	0.05	0.00	0	0	0.00	UNITED TEXTILES (CR)
---	---	---	---	---	0.12	0.16	0.08	0.21	2,030.69	15,638	59	0.03	SELECTED TEXT. IND. ASSOC (CR)
---	---	---	---	---	0.54	0.59	0.54	0.64	9,599.96	17,750	8	0.30	LANAKAM SA (CR)
---	---	---	---	---	0.05	0.05	0.05	0.09	19.50	400	3	0.01	MINERVA KNITWEAR SA (CB)
---	---	---	---	---	0.11	0.14	0.08	0.22	729.78	5,800	14	0.02	EL. D. MOUZAKIS SA (CB)
---	---	---	---	---	0.10	0.13	0.09	0.31	1,784.64	14,242	17	0.12	NAFPAKTOS TEXTILE IND. SA (CB)
---	---	---	---	---	0.08	0.08	0.08	0.08	0.00	0	0	0.00	TEXAPRET SA (CR)
---	---	---	---	---	0.16	0.16	0.04	0.21	32.00	200	2	0.00	FIERATEX SA (CR)
---	---	---	---	---	0.03	0.03	0.03	0.03	0.00	0	0	0.00	XATZIOANNOU (CR)
Personal Products													
									2,357,010.41	390,777	1,038	0.39	: TOTAL OF SECTOR
---	---	---	---	---	2.86	3.14	2.79	3.90	127,773.05	43,044	134	0.32	KORRES (CR)
**	---	---	---	---	0.11	0.17	0.08	0.22	17,289.65	126,853	335	0.25	PAPOUTSANIS (CR)
11.7	14.5	0.15	0.16	1.59	9.35	10.45	6.56	10.45	2,211,947.71	220,880	569	0.64	GR. SARANTIS SA (CR)
Tobacco													
									2,080,954.70	8,161	56	0.30	: TOTAL OF SECTOR
8.2	12.8	9.30	8.50	3.56	238.55	255.10	227.20	269.00	2,080,954.70	8,161	56	0.30	KARELIA TOBACCO CO. SA (CB)
Health Care Providers													
									276,951.27	1,125,920	895	0.23	: TOTAL OF SECTOR
---	---	---	---	---	0.01	0.01	0.01	0.07	8.15	1,359	8	0.01	AXON HOLDING SA (CR)
---	---	---	---	---	0.01	0.01	0.01	0.03	798.81	100,857	21	0.46	EUROMEDICA SA (CR)
---	4.4	---	---	---	0.40	0.46	0.36	0.67	78,032.67	182,975	357	0.28	IASO SA (CR)
---	---	---	---	---	0.60	0.76	0.54	0.78	93,807.10	134,592	40	0.16	ATHENS MEDICAL CENTER SA (CR)
---	---	---	---	---	0.14	0.16	0.08	0.20	104,304.54	706,137	469	0.23	HYGEIA SA (CR)
Medical Equipment													
									9,817.67	25,876	48	0.59	: TOTAL OF SECTOR
1.9	1.2	---	---	---	0.32	0.79	0.32	0.79	9,817.67	25,876	48	0.59	MEDICON S.A (CR)

Σύμβολο ΟΑΣΗΣ OASHS Code	Χρεογράφα (1)	Αριθμός Εισηγμένων Χρεογράφων Number of Listed Securities (1)	Όνομαστική Αξία Χρημ/κή Αξία (Εκστ. Ευρώ) Market Capitalisation (Million Euro)(***)	% στη Συνολική Χρημ/κή Αξία% in Total Market Capitalisation	Κατηγορία - Category (\$)	No. Σημείωσης - Note Nr	Τιμή Κλεισίματος Closing Price	Τιμή Κλεισίματος Πρ. Μήνα Previous Month Closing % Μεταβολή Μηνός % Monthly Price Change	Κέρδη ανά Μετοχή Profits per Share		Έτος γοήσης Fiscal Year	
									προ φόρων before tax	μετά φόρων after tax		
Φαρμακευτικά Προϊόντα												
1 Τίτλοι-Stocks, ΣΥΝΟΛΟ ΚΛΑΔΟΥ :		51,081,030	5.01	0.01								
ΛΑΒΙ	ΛΑΒΙΡHARM (ΚΟ)	51,081,030	1	5.01	0.01	E	0.098	0.073	34.25	-0.20	-0.21	2015
Οικιακός Εξοπλισμός												
0 Τίτλοι-Stocks, ΣΥΝΟΛΟ ΚΛΑΔΟΥ :		5,750,000	2.76	0.01								
ΗΛΕΑΘ	ΗΛΕΚΤΡΟΝΙΚΗ ΑΘΗΝΩΝ (ΚΟ)	5,750,000	0.3	2.76	0.01	A	0.480	0.480	0.00	0.00	0.00	---
Εξειδικευμένο Λιανικό Εμπόριο												
6 Τίτλοι-Stocks, ΣΥΝΟΛΟ ΚΛΑΔΟΥ :		141,863,810	1,497.06	3.58								
ΑΣΚΟ	A.S. COMPANY (ΚΟ)	13,126,020	0.65	8.85	0.02	K	0.674	0.760	-11.32	0.00	0.00	2015
ΜΛΑΝΤ	MICROLAND COMPUTERS (ΚΟ)	13,555,100	1	8.68	0.02	A	0.640	0.640	0.00	0.00	0.00	---
ΜΟΤΟ	ΜΟΤΟΔΥΝΑΜΙΚΗ (ΚΟ)	11,700,000	0.59	4.67	0.01	K	0.399	0.369	8.13	0.03	0.03	2015
ΝΑΚΑΣ	ΝΑΚΑΣ ΜΟΥΣΙΚΗ (ΚΟ)	6,340,000	0.6	5.86	0.01	K	0.925	0.930	-0.54	0.12	0.10	2016
ΡΕΒΟΙΑ	ΡΕΒΟΪΛ (ΚΟ)	22,280,000	0.3	6.71	0.02	K	0.301	0.353	-14.73	-0.12	-0.14	2015
ΣΦΑ	ΣΦΑΚΙΑΝΑΚΗΣ (ΚΟ)	7,914,480	0.3	1.49	0.00	E	0.188	0.242	-22.31	-2.33	-2.66	2015
ΦΩΓΚΡ	FOLLI-FOLLIE (ΚΟ)	66,948,210	0.3	1,460.81	3.50	K	21.82	22.10	-1.27	3.36	2.79	2015
Τηλεόραση & Ψυχαγωγία												
1 Τίτλοι-Stocks, ΣΥΝΟΛΟ ΚΛΑΔΟΥ :		148,978,482	10.38	0.02								
ΑΒΕ	ΑΥΔΙΟΝΙΣΜΑΛ (ΚΟ)	48,184,910	0.7	4.34	0.01	K	0.090	0.079	13.92	-0.26	-0.29	2015
ΤΗΛΕΤ	ΤΗΛΕΤΥΠΟΣ (ΚΟ)	100,793,572	0.3	6.05	0.01	A	0.060	0.060	0.00	0.00	0.00	---
Εκδόσεις												
4 Τίτλοι-Stocks, ΣΥΝΟΛΟ ΚΛΑΔΟΥ :		72,243,435	12.36	0.03								
ΑΤΕΚ	ΑΤΤΙΚΕΣ ΕΚΔΟΣΕΙΣ (ΚΟ)	15,300,000	0.3	9.67	0.02	K	0.632	0.814	-22.36	0.02	0.01	2015
ΛΙΒΑΝ	ΛΙΒΑΝΗ ΕΚΔΟΤ. ΟΡΓ. (ΚΟ)	7,734,375	1	0.17	0.00	E	0.022	0.026	-15.38	-0.44	-0.44	2015
ΝΑΥΤ	ΝΑΥΤΕΜΠΟΡΙΚΗ (ΚΟ)	23,935,280	0.3	1.41	0.00	K	0.059	0.056	5.36	0.00	0.00	2015
ΠΗΓΑΣ	ΠΗΓΑΣΟΣ ΕΚΔΟΤΙΚΗ Α.Ε. (ΚΟ)	18,750,000	0.3	1.07	0.00	E	0.057	0.088	-35.23	-2.82	-2.94	2015
ΤΕΚΔΟ	ΤΕΧΝΙΚΕΣ ΕΚΔΟΣΕΙΣ (ΚΟ)	6,523,780	0.53	0.04	0.00	A	0.006	0.006	0.00	0.00	0.00	---
Τυχερά Παιχνίδια												
3 Τίτλοι-Stocks, ΣΥΝΟΛΟ ΚΛΑΔΟΥ :		579,085,527	2,684.16	6.43								
ΙΝΛΟΤ	ΙΝΤΡΑΛΟΤ (ΚΟ)	158,961,721	0.3	195.52	0.47	K	1.23	1.04	18.27	0.16	-0.13	2015
ΟΠΑΠ	ΟΠΑΠ (ΚΟ)	319,000,000	0.3	2,478.63	5.93	K	7.77	7.52	5.02	0.94	0.66	2015
ΣΕΝΤΡ	CENTRIS ΣΥΜΜΕΤΟΧΩΝ (ΚΟ)	101,123,806	0.36	10.01	0.02	K	0.099	0.090	10.00	-0.03	-0.03	2015
Ξενοδοχεία												
4 Τίτλοι-Stocks, ΣΥΝΟΛΟ ΚΛΑΔΟΥ :		124,309,706	963.77	2.31								
ΑΣΤΗΡ	ΑΣΤΗΡ ΠΑΛΑΣ (ΚΟ)	81,122,516	3	425.89	1.02	X	5.25	3.90	34.62	-0.04	-0.04	2015
ΙΟΝΑ	ΙΟΝΙΚΗ ΞΕΝΟΔΟΧΕΙΑΚΗ (ΚΟ)	13,404,440	8.63	134.04	0.32	X	10.00	10.00	0.00	0.00	0.00	2015
ΛΑΜΨΑ	ΛΑΜΨΑ (ΚΟ)	21,364,000	1.12	367.46	0.88	K	17.20	17.20	0.00	0.07	0.06	2015
ΠΡΕΣΤ	ΓΕΚΕ (ΚΑ)	8,418,750	0.3	36.37	0.09	K	4.32	4.85	-10.93	0.00	0.00	2015
Ταξίδια & Τουρισμός												
7 Τίτλοι-Stocks, ΣΥΝΟΛΟ ΚΛΑΔΟΥ :		762,563,772	606.49	1.45								
ΑΝΕΚ	ΑΝΕΚ (ΚΟ)	185,373,016	0.3	12.86	0.03	E	0.067	0.062	8.06	0.01	0.00	2015
ΑΝΕΠ	ΑΝΕΚ (ΠΟ '90)	312,163	0.3			E	0.422	0.422	0.00	0.01	0.00	2015
ΑΝΕΠΟ	ΑΝΕΚ (ΠΟ '96)	2,969,713	0.3			E	0.104	0.104	0.00	0.01	0.00	2015
ΑΤΤΙΚΑ	ΑΤΤΙΚΑ ΣΥΜΜΕΤΟΧΩΝ (ΚΟ)	191,660,320	0.3	168.66	0.40	X	0.880	0.963	-8.62	0.17	0.17	2015
ΚΥΡΙΟ	ΚΥΡΙΑΚΟΥΛΗΣ (ΚΟ)	7,595,160	0.6	5.48	0.01	K	0.721	0.721	0.00	0.05	-0.06	2015
ΜΙΝΟΑ	ΜΙΝΩΙΚΕΣ ΓΡΑΜΜΕΣ ΑΝΕ (ΚΟ)	106,980,050	2.25	256.75	0.61	X	2.40	2.40	0.00	0.17	0.17	2015
ΝΕΛ	ΝΕΛ (ΚΟ)	255,459,600	0.3	17.88	0.04	A	0.070	0.070	0.00	0.00	0.00	---
ΟΤΟΕΛ	ΑΥΤΟΗΕΛΛΑΣ (ΚΟ)	12,213,750	0.32	144.86	0.35	K	11.86	11.70	1.37	2.27	1.53	2015
Υπηρεσίες Ηλεκτρονικών Υπολογιστών												
6 Τίτλοι-Stocks, ΣΥΝΟΛΟ ΚΛΑΔΟΥ :		342,697,708	87.21	0.21								
ΑΓΚΡΙ	ΑΛΦΑ ΓΚΡΙΣΙΝ Α.Ε. (ΚΟ)	14,870,100	0.3	0.46	0.00	E	0.031	0.031	0.00	-0.19	-0.19	2015
ΑΛΤΕΚ	ΑΛΤΕΚ (ΚΟ)	215,246,452	0.3	2.58	0.01	A	0.012	0.012	0.00	-0.05	-0.06	---
ΒΥΤΕ	ΒΥΤΕ COMPUTER (ΚΟ)	15,816,009	0.3	4.63	0.01	K	0.293	0.296	-1.01	-0.08	-0.07	2015
ΚΟΥΑΛ	QUALITY & RELIABILITY (ΚΟ)	27,345,120	0.47	9.00	0.02	K	0.329	0.385	-14.55	-0.07	-0.05	2015
ΚΟΥΕΣ	QUEST ΣΥΜΜΕΤΟΧΩΝ (ΚΟ)	11,921,531	3.66	63.78	0.15	K	5.35	5.02	6.57	0.16	-0.07	2015
ΛΟΓΟΣ	LOGISMOS (ΚΟ)	4,740,000	0.86	1.26	0.00	K	0.265	0.240	10.42	0.00	0.00	2015
ΠΡΟΦ	PROFILE (ΚΟ)	11,812,193	0.47	5.26	0.01	K	0.445	0.440	1.14	0.08	0.08	2015
ΠΣΥΣΤ	PC SYSTEMS (ΚΟ)	40,946,303	0.36	0.25	0.00	A	0.006	0.006	0.00	-0.12	-0.12	---
Διαδίκτυο												
1 Τίτλοι-Stocks, ΣΥΝΟΛΟ ΚΛΑΔΟΥ :		110,097,185	35.23	0.08								
ΦΟΡΘ	FORTHNET (ΚΟ)	110,097,185	0.3	35.23	0.08	E	0.320	0.280	14.29	-0.45	-0.49	2015
Λογισμικό												
3 Τίτλοι-Stocks, ΣΥΝΟΛΟ ΚΛΑΔΟΥ :		22,637,180	54.14	0.13								
ΙΛΥΔΑ	ΙΛΥΔΑ (ΚΟ)	9,090,000	0.9	3.97	0.01	K	0.437	0.437	0.00	-0.05	-0.03	2015
ΚΟΜΠ	COMPUCON (ΚΟ)	1,130,180	0.44	0.01	0.00	Δ	0.006	0.006	0.00	-0.17	-0.02	2015
ΜΛΣ	ΜΛΣ ΠΛΗΡΟΦΟΡΙΚΗ (ΚΟ)	12,417,000	0.37	50.16	0.12	K	4.04	3.86	4.66	0.00	0.00	2015

P/E	Μέροσμα / Προμήρμα 2014 Dividend / Interim	Μέροσμα / Προμήρμα 2015 Dividend / Interim	Μέροσμα / Προμήρμα 2014 Dividend / Interim	Μέροσμα / Προμήρμα 2015 Dividend / Interim	Διακυμάνσεις Τιμών Οκτωβρίου Monthly Price in October		Διακυμάνσεις Τιμών από 1/1/2016 Price Range since 1.1.2016		Αξία Συναλλαγών Value of Transactions (€) (6)	Όγκος Συναλλαγών Transactions Volume (7)	Αριθμός Πράξεων Number of Trades	Μηνιαία Ευρωπαϊκότητα Monthly Marketability (%)	Securities (8)	
					Κατώτερη Low	Ανώτερη High	Κατώτερη Low	Ανώτερη High						
Pharmaceuticals														
										13,389.59	172,365	114	0.34	: TOTAL OF SECTOR
---	---	---	---	---	0.07	0.12	0.05	0.16	13,389.59	172,365	114	0.34	LAVIPHARM SA (CR)	
Home Improvement Retailers														
										0.00	0	0	0.00	: TOTAL OF SECTOR
---	---	---	---	---	0.48	0.48	0.48	0.48	0.00	0	0	0.00	ELECTRONIKI ATHINON SA (CR)	
Specialty Retailers														
										12,458,779.02	842,308	5,831	0.59	: TOTAL OF SECTOR
4.1	6.1	---	---	---	0.67	0.78	0.58	0.80	41,982.51	56,761	66	0.43	AS COMPANY SA (CR)	
---	---	---	---	---	0.64	0.64	0.64	0.64	0.00	0	0	0.00	MICROLAND COMPUTERS SA (CR)	
17.1	16.6	---	---	---	0.35	0.57	0.23	0.57	15,493.15	41,513	94	0.35	MOTODYNAMICS S.A. (CR)	
7.1	8.4	---	---	---	0.80	1.11	0.60	1.11	26,666.93	28,901	108	0.46	NAKAS MUSIC	
---	---	---	---	---	0.27	0.35	0.17	0.56	44,487.78	145,630	272	0.65	REVOIL (CR)	
---	---	---	---	---	0.16	0.19	0.16	5.64	110.30	610	8	0.01	SFAKIANAKIS SA (CR)	
5.1	6.2	0.10	---	---	20.96	22.40	12.50	22.40	12,330,038.35	568,893	5,283	0.85	FOLLI FOLLIE (CR)	
Broadcasting & Entertainment														
										1,423.24	18,166	26	0.01	: TOTAL OF SECTOR
---	---	---	---	---	0.07	0.10	0.03	0.11	1,423.24	18,166	26	0.04	AUDIO VISUAL ENTERPRISES (CR)	
---	---	---	---	---	0.06	0.06	0.05	0.07	0.00	0	0	0.00	TELETIPOS SA (CR)	
Publishing														
										11,654.83	16,334	26	0.02	: TOTAL OF SECTOR
40.4	64.4	---	---	---	0.57	0.81	0.57	1.21	11,610.87	15,516	8	0.10	ATTICA PUBLICATIONS SA (CR)	
---	---	---	---	---	0.02	0.03	0.02	0.15	3.08	140	2	0.00	LIVANIS SA (CR)	
---	---	---	---	---	0.05	0.06	0.05	0.10	37.10	620	6	0.00	NAYTEMPORIKI PUBLISHING SA(CR)	
---	---	---	---	---	0.06	0.09	0.04	0.14	3.78	58	10	0.00	PEGASUS PUBLISHING S.A. (CR)	
---	---	---	---	---	0.01	0.01	0.01	0.01	0.00	0	0	0.00	TECHNICAL PUBLICATIONS SA (CR)	
Gambling														
										52,885,537.34	8,500,567	14,384	1.47	: TOTAL OF SECTOR
7.2	---	---	---	---	1.06	1.39	0.82	1.39	2,200,058.45	1,755,989	2,074	1.10	INTRALOT (CR)	
8.6	12.3	0.57	0.40	5.15	7.31	7.98	5.16	7.98	50,668,709.67	6,573,605	12,108	2.06	OPAP (CR)	
---	---	---	---	---	0.09	0.11	0.07	0.15	16,769.22	170,973	202	0.17	CENTRIC HOLDINGS (CR)	
Hotels														
										302,687,698.00	55,327,916	1,267	44.51	: TOTAL OF SECTOR
---	---	---	---	---	3.90	5.28	2.90	5.28	302,659,914.85	55,325,626	1,196	68.20	ASTIR PALACE SA (CR)	
71.9	34.9	---	---	---	10.00	12.00	5.64	12.00	12,531.90	1,240	13	0.01	IONIAN HOTELS SA (CR)	
**	**	---	---	---	16.51	17.30	15.32	18.00	14,369.95	850	53	0.00	LAMPASA HOTEL SA (CR)	
9.6	14.2	---	0.12	---	4.32	5.33	3.90	5.60	881.30	200	5	0.00	GEKE SA (CB)	
Travel & Tourism														
										178,568.89	118,641	268	0.02	: TOTAL OF SECTOR
11.5	24.2	---	---	---	0.06	0.07	0.05	0.10	4,462.91	72,196	65	0.04	ANEK LINES SA (CR)	
**	**	---	---	---	0.42	0.42	0.35	1.04	0.00	0	0	0.00	ANEK LINES SA (PR, issue '90)	
47.5	99.9	---	---	---	0.10	0.10	0.10	0.24	0.00	0	0	0.00	ANEK LINES SA (PR, issue '96)	
2.9	2.9	---	---	---	0.85	1.02	0.49	1.40	17,845.98	19,706	72	0.01	ATTICA HOLDINGS (CR)	
12.0	---	---	---	---	0.72	0.72	0.22	0.72	0.00	0	0	0.00	KIRIAKOULIS SHIPPING SA (CR)	
11.9	12.1	---	---	---	2.30	2.40	2.00	2.45	40,342.20	16,898	59	0.02	MINOAN LINES SA (CR)	
---	---	---	---	---	0.07	0.07	0.07	0.07	0.00	0	0	0.00	NEL SA (CR)	
4.6	6.8	0.80	0.85	7.17	10.98	12.00	9.51	12.00	115,917.80	9,841	72	0.08	AUTOHELLAS SA (CR)	
Computer Services														
										271,443.35	378,736	846	0.11	: TOTAL OF SECTOR
---	---	---	---	---	0.03	0.03	0.02	0.04	0.00	0	0	0.00	ALPHA GRISSIN S.A. (CR)	
---	---	---	---	---	0.01	0.01	0.01	0.01	0.00	0	0	0.00	ALTEC SA (CR)	
---	---	---	---	---	0.29	0.32	0.26	0.32	1,420.70	4,592	28	0.03	BYTE COMPUTER SA (CR)	
---	---	---	---	---	0.24	0.42	0.21	0.47	26,907.13	92,570	284	0.34	QUALITY & RELIABILITY SA (CR)	
24.7	---	---	---	---	4.81	5.50	3.30	5.50	133,532.72	25,909	231	0.22	QUEST HOLDINGS (CR)	
**	---	---	---	---	0.24	0.27	0.22	0.49	3,186.38	12,279	16	0.26	LOGISMOS S.A. (CR)	
6.1	6.7	0.02	---	---	0.42	0.48	0.39	0.55	106,396.42	243,386	287	2.06	PROFILE SA (CR)	
---	---	---	---	---	0.01	0.01	0.01	0.01	0.00	0	0	0.00	PC SYSTEMS SA (CR)	
Internet														
										36,788.51	106,454	127	0.10	: TOTAL OF SECTOR
---	---	---	---	---	0.25	0.44	0.24	0.66	36,788.51	106,454	127	0.10	Forthnet (CR)	
Software														
										488,400.86	127,220	693	0.56	: TOTAL OF SECTOR
---	---	---	---	---	0.44	0.44	0.40	0.59	0.00	0	0	0.00	ILYDA S.A. (CR)	
---	---	---	---	---	0.01	0.01	0.01	0.02	18.23	2,621	4	0.23	COMPUCON SA (CR)	
20.9	23.0	---	---	---	3.78	4.04	2.75	4.04	488,382.63	124,599	689	1.00	MLS MULTIMEDIA SA (CR)	

Σύμβολο ΟΔΣΗΣ OASHS Code	Χρεόγραφα (1)	Αριθμός Εισηγμένων Χρεογράφων Number of Listed Securities (1)	Όνομαστική Αξία Χρημ/κή Αξία (Εκστ. Ευρώ) Market Capitalisation (Million Euro)(***)	% στη Συνολική Χρημ/ακή Αξία% in Total Market Capitalisation	Κατηγορία - Category (\$)	No. Σημείωσης - Note Nr	Τιμή Κλεισίματος Closing Price	Τιμή Κλεισίματος Πρ. Μήνα Previous Month Closing Price	% Μεταβολή Μηνός Monthly Price Change	Κέρδη ανά Μετοχή Profits per Share		Έτος γορής Fiscal year
										προ φόρων before tax	μετά φόρων after tax	
Υλικό Υπολογιστών												
3 Τίτλοι-Stocks, ΣΥΝΟΛΟ ΚΛΑΔΟΥ :		43,220,700	91.48	0.22								
INTET	INTERTEK (ΚΟ)	11,233,200	0.73	2.26	0.01	K	0.201	0.203	-0.99	0.30	0.31	2015
ΠΛΑΙΣ	ΠΛΑΙΣΙΟ COMPUTERS (ΚΟ)	22,080,000	0.33	87.44	0.21	K	3.96	4.11	-3.65	0.42	0.31	2015
ΣΠΙ	CPI (ΚΟ)	9,907,500	0.3	1.78	0.00	K	0.180	0.187	-3.74	0.00	0.00	2016
Ηλεκτρονικός Εξοπλισμός Γραφείων												
1 Τίτλοι-Stocks, ΣΥΝΟΛΟ ΚΛΑΔΟΥ :		8,298,467	6.85	0.02								
INTEK	INTEAL ΟΜΙΛΟΣ (ΚΟ)	8,298,467	0.4	6.85	0.02	K	0.825	0.710	16.20	0.12	0.12	2015
Αεροπορικές Εταιρείες												
1 Τίτλοι-Stocks, ΣΥΝΟΛΟ ΚΛΑΔΟΥ :		71,417,100	419.22	1.00								
ΑΡΑΙΓ	ΑΕΡΟΠΟΡΙΑ ΑΙΓΑΙΟΥ (ΚΟ)	71,417,100	0.65	419.22	1.00	K	5.87	6.04	-2.81	1.40	0.96	2015
Εναλλακτικός Ηλεκτρισμός												
2 Τίτλοι-Stocks, ΣΥΝΟΛΟ ΚΛΑΔΟΥ :		191,981,400	369.28	0.88								
ANEMC	ΕΛ.ΤΕΧ. ΑΝΕΜΟΣ Α.Ε. (ΚΟ)	82,667,000	0.3	65.39	0.16	K	0.791	0.734	7.77	0.15	0.09	2015
TENERG	ΤΕΡΝΑ ΕΝΕΡΓΕΙΑΚΗ (ΚΟ)	109,314,400	0.3	303.89	0.73	K	2.78	2.58	7.75	0.28	0.16	2015
Θαλάσσιες Μεταφορές												
0 Τίτλοι-Stocks, ΣΥΝΟΛΟ ΚΛΑΔΟΥ :		25,667,143	.	0.00								
ΣΑΟΣ	ΣΑΟΣ (ΚΟ)	25,667,143	0.32	0.00	0.00	A	0.000	1.56	---	0.00	0.00	---
Διαπραγματεύσιμα Αμοιβαία Κεφάλαια												
3 Τίτλοι-Stocks, ΣΥΝΟΛΟ ΚΛΑΔΟΥ :		11,896,182	.	0.00								
ΑΔΑΚ	ALPHA ETF FTSE Athex Large Cap	619,082	---	---	0.00	ΔΑΚ	15.65	15.06	3.94	0.00	0.00	---
4 Τίτλο	NBGAM ETF ΓΔ Χ.Α.	10,888,550	---	---	0.00	ΔΑΚ	6.95	6.69	3.89	0.00	0.00	---
ΔΑΚΕΤ3	NBGAM ETF GREECE & TURKEY 30	388,550	---	---	---	ΔΑΚ	5.45	5.31	2.64	0.00	0.00	---
Διαφοροποιημένες Ε.Ε.Α.Π.												
1 Τίτλοι-Stocks, ΣΥΝΟΛΟ ΚΛΑΔΟΥ :		10,500,000	58.8	0.14								
INTERKI	INTERCONTINENTAL (ΚΟ)	10,500,000	4	58.80	0.14	K	5.60	5.60	0.00	0.00	0.00	---
194	ΜΗ ΑΝΕΣΤΑΛΜΕΝΕΣ ΜΕΤΟΧΕΣ	46,554,003,515		41,770.77	100.00							

P/E	Μέρισμα / Προμήρισμα 2014 Dividend / Interim		Μέρισμα / Προμήρισμα 2015 Dividend / Interim		Μερίσματα/όδοση Dividend Yield (%) (14)	Διακυμάνσεις Τιμών Οκτωβρίου Monthly Price in October		Διακυμάνσεις Τιμών από 1/1/2016 Price Range since 1.1.2016		Αξία Συναλλαγών Value of Transactions (6), (8)	Όγκος Συναλλαγών Transactions Volume (7)	Αριθμός Πράξεων Number of Trades	Μηνιαία Ευρωπαϊσιμότητα Monthly Marketability (%)	Securities (1)	
	Προ φόρων before tax	Μετά φόρων after tax				Κατώτερη Low	Ανώτερη High	Κατώτερη Low	Ανώτερη High						
Computer Hardware															
										356,194.55	96,814	768	0.22	: TOTAL OF SECTOR	
0.6	0.6	---	---	---	0.14	0.20	0.12	0.38	129.21	815	16	0.01	INTERTECH SA (CR)		
10.1	14.1	---	0.08	2.02	3.73	4.12	3.73	4.75	355,303.72	91,718	742	0.42	PLAISIO COMPUTERS SA (CR)		
24.0	53.4	---	---	---	0.17	0.19	0.09	0.19	761.62	4,281	10	0.04	CPI SA (CR)		
Electronic Office Equipment															
										3,797.95	4,814	40	0.06	: TOTAL OF SECTOR	
5.9	5.9	---	---	---	0.72	0.88	0.57	0.96	3,797.95	4,814	40	0.06	IDEAL GROUP SA (CR)		
Airlines															
										6,111,140.33	1,015,967	6,084	1.42	: TOTAL OF SECTOR	
4.9	7.1	0.70	0.70	11.93	5.87	6.28	5.87	9.06	6,111,140.33	1,015,967	6,084	1.42	AEGEAN AIRLINES (CR)		
Alternative Electricity															
										1,679,075.02	1,200,652	2,551	0.63	: TOTAL OF SECTOR	
4.5	7.4	---	---	---	0.74	0.83	0.53	0.83	626,109.08	805,011	779	0.97	ELTECH ANEMOS S.A. (CR)		
8.8	15.4	---	0.09	3.36	2.54	2.80	1.92	3.05	1,052,965.94	395,641	1,772	0.36	TERNA ENERGY (CR)		
Marine Transportation															
										0.00	0	0	0.00	: TOTAL OF SECTOR	
---	---	---	---	---	1.56	1.56	1.56	1.56	0.00	0	0	0.00	SAOS (CR)		
ETF															
										79,431.12	5,357	74	0.05	: TOTAL OF SECTOR	
---	---	---	---	---	14.93	15.89	11.30	170.69	77,109.58	4,977	27	0.80	ALPHA ETF FTSE Athex Large Cap		
---	---	---	---	---	6.74	7.05	4.50	7.60	1,097.22	158	24	0.05	NBGAM ETF		
---	---	---	---	---	5.29	5.57	4.90	6.27	1,224.32	222	23	0.06	NBGAM ETF GREECE & TURKEY 30		
Diversified REITs															
										0.00	0	0	0.00	: TOTAL OF SECTOR	
---	---	---	---	---	5.60	5.60	5.15	5.80	0.00	0	0	0.00	INTERCONTINENTAL (CR)		
										908,039,995.75	983,546,612	260,292	2.11		

ΕΠΕΞΗΓΗΣΗ ΠΙΝΑΚΩΝ EXPLANATION OF TABLES

$$\text{Spread Συνεδρίασης} = \frac{\sum (\text{Ask}_t - \text{Bid}_t) * \text{Time}_{\text{net}} - \text{Time}_t}{(\text{Ask}_t + \text{Bid}_t) / 2 \sum \text{Time}_{\text{net}} - \text{Time}_t}$$

Κωδικός ΟΑΣΗΣ
Ticker Symbol
H ελληνική ονομασία της μετοχής.
Share's Greek Name.

Αριθμός εισηγμένων μετοχών στο τέλος του μήνα.
Number of listed shares at the end of the month.

Η αγορά στην οποία ανήκει και διαπραγματεύεται η μετοχή.
The market in which the share is listed and traded.

Τα προ φόρων και τα μετά φόρων κέρδη ανά μετοχή αντίστοιχα, βάσει του σταθμισμένου - λόγω των μεταβολών μετοχικού κεφαλαίου - αριθμού των μετοχών.
Before tax and after tax profits per share respectively, according to the weighted - due to share capital changes - number of shares.

Χρηματιστηριακή αξία της εταιρίας στο τέλος του μήνα.
Company's capitalisation at the end of the month.

Το ιστορικό κλείσιμο της μετοχής την τελευταία συνεδρίαση του μήνα.
The historical closing price on the last session of the month.

Το έτος χρήσης στο οποίο αναφέρονται τα κέρδη ανά μετοχή και το P / E.
The fiscal year that the profits per share and the P / E ratio refer to.

Σύμβολο ΟΑΣΗΣ OASHS Code	Χρεογράφο (1)	Αριθμός Εισηγμένων Χρεογράφων Number of Listed Securities (2)	Ονομαστική Αξία Nominal Value	Χρηματική Αξία (Εκστ. Ευρώ) Market Capitalisation (Million Euro) (3,4,5)	% στη Συνολική Χρηματιστηριακή Αξία % in Total Market Capitalisation	Κατηγορία - Category (\$) No Σημείωσης - Note Nr	Τιμή Κλεισίματος Closing Price	Τιμή Κλεισίματος Πρ. Μήνα Previous Month Closing Price	% Μεταβολή Μηνός % Monthly Price Change	% Spread Μηνός % Monthly Spread	Κέρδη ανά Μετοχή Profits per Share		Έτος χρήσης Fiscal year
											προ φόρων before tax	μετά φόρων after tax	

H ονομαστική αξία της μετοχής.
Share's Nominal Value.

% της Χρηματιστηριακής αξίας στο σύνολο της
% of the capitalisation on the market's total capitalisation.

Οι σημειώσεις παρατίθενται στο τέλος αυτού του πίνακα.
The notes appear at the end of this table.

H μερισματοπόδοση υπολογίζεται ως εξής:

$$\text{Μερισματοπόδοση} = \frac{\text{Τιμή αποκοπέντος μερισματος τελευταίας χρήσης}}{\text{Αποπροσαρμοσμένη(*) τιμή κλεισίματος}}$$

The dividend yield is calculated as follows:

$$\text{Dividend Yield} = \frac{\text{Last dividend's historical price}}{\text{Readjusted(*) closing price}}$$

Ο δείκτης Τιμή / Κέρδη ανά μετοχή (P/E) υπολογίζεται ως εξής:

$$\text{P/E} = \frac{\text{Αποπροσαρμοσμένη(*) τιμή κλεισίματος}}{\text{Κέρδη είτε προ είτε μετά φόρων αντίστοιχα}}$$

The ratio Price/Profits per share is calculated as follows:

$$\text{P/E} = \frac{\text{Readjusted(*) closing price}}{\text{Profits per share either before or after tax respectively}}$$

Μεταβολή Μηνός (%)

$$\frac{\text{Τελευταία τιμή τρέχοντος μήνα} - \text{Τελευταία τιμή προηγούμενου μήνα (προσαρμοσμένη)} * 100}{\text{Τελευταία τιμή προηγούμενου μήνα (προσαρμοσμένη)}}$$

Monthly Price Change (%)

$$\frac{\text{Closing price on present month's last session} - \text{Closing price on previous month's last}}{\text{Closing price on previous month's last}}$$

Τα στοιχεία έχουν προσαρμοστεί για τις τυχόν μεταβολές μετοχικού κεφαλαίου της μετοχής και τις συνακόλουθες προσαρμογές της τιμής ως εξής:
 Προσαρμοσμένος όγκος συναλλαγών = Ιστορική τιμή κλεισίματος * Ιστορικός όγκος συναλλαγών / Προσαρμοσμένη τιμή κλεισίματος

Adjusted volume of transactions = Historical closing price * Historical volume of transactions / Adjusted closing price

P/E	Μέρισμα / Προμήρισμα 2008 Dividend / Interim Dividend 2008	Μέρισμα / Προμήρισμα 2009 Dividend / Interim Dividend 2009	Μερισματοπόδοση Dividend Yield (%) (10)	Διακυμάνσεις Τιμών από 1/1/2011 Price Range since 1.1.2011				Αξία Συναλλαγών Value of Transactions (6)	Συναλλαγές σε Τεμάχια Shares Transactions in Items (7)	Αριθμός Πράξεων Number of Trades	Μηνιαία Εμπορευσιμότητα Monthly Marketability (%)	Securities (11)
				Κατώτερη Low	Ανώτερη High	Κατώτερη Low	Ανώτερη High					

H τιμή του μερισματος / προμερισματος της μετοχής κατά την τελευταία χρήση και την προηγούμενη χρήση αντίστοιχα.
Dividend's price (or Interim dividend) during the last and previous fiscal year respectively.

H μηνιαία αξία συναλλαγών της
Share's monthly value of

H κατώτερη και ανώτερη προσαρμοσμένη τιμή κλεισίματος της μετοχής σε
The lowest and highest share's adjusted closing price on month and year basis

H μηνιαία εμπορευσιμότητα υπολογίζεται ως εξής:

$$\text{Μηνιαία εμπορευσιμότητα} = \frac{\text{Προσ/μέγος όγκος συναλλαγών κατά τη διάρκεια του μήνα} * 100}{\text{Αριθμός μετοχών την τελευταία ημέρα του μήνα}}$$

The monthly marketability is calculated as follows:

$$\text{Monthly marketability} = \frac{\text{Adjusted volume of transactions within the month}}{\text{Number of shares on the last day of the month}} * 100$$

Ο αριθμός των
The number of

H αγγλική ονομασία
Share's Name in English.

(*) Προσαρμοσμένη τιμή = Ιστορική τιμή κλεισίματος * Συντελεστής προσαρμογής - Adjusted price = Historical closing price * Adjustment co-efficient
 Αποπροσαρμοσμένη τιμή = Ιστορική τιμή κλεισίματος * (1 / Συντελεστής προσαρμογής) - Readjusted price = Historical closing price * (1 / Adjustment co-efficient)
 Όπου : Συντελεστής προσαρμογής = Προσαρμοσμένη τιμή κλεισίματος / Ιστορική τιμή κλεισίματος την ημέρα πραγματοποίησης της μεταβολής μετοχικού κεφαλαίου -
 Where: Adjustment co-efficient = Adjusted closing price / Historical closing price on the day of the share capital change realisation

Αρχής γενομένης του Μηνιαίου Στατιστικού Δελτίου του Ιανουαρίου 2002 για την προσαρμογή των τιμών των μετοχών στις περιπτώσεις εταιρικών πράξεων χρησιμοποιείται η μεθοδολογία του Σταθερού Συντελεστή σύμφωνα με την οποία οι ιστορικές τιμές προγενέστερων της ημερομηνίας αποκοπής δικαιώματος εταιρικής πράξης, πολλαπλασιάζονται με τον σταθερό συντελεστή προσαρμογής όπως αυτός προκύπτει κατά την ημερομηνία αποκοπής. - Adjustments made to share prices following a corporate action, are made through the use of a fixed co-efficient method, whereby prices of the share, during the period prior to the corporate action, are multiplied by the co-efficient.

ΣΗΜΕΙΩΣΕΙΣ ΜΕΤΟΧΩΝ - STOKS NOTES

1	<p>Συντμήσεις - Abbreviations: Κ = Κοινές = Com. = Common., Πρ. = Προνομιούχες = Pref. = Preferred., Ον. = Ονομαστικές = Reg. = Registered., Αν. = Ανώνυμες = Bear. = Bearer.</p>	***	<p>Τα στοιχεία αφορούν σε σύνολα εταιριών και όχι σε επιμέρους μετοχικές εκδόσεις - Data concern total value of the companies.</p>
14	<p>Η Μερισματαπόδοση προκύπτει από το τελευταίο αποκοπέν μέρισμα (και όχι από τυχόν προμέρισμα) - The Dividend Yield results from the last distributed dividend (and not from any interim dividend).</p>	**	<p>Το P/E είναι μεγαλύτερο από 100. - P/E is higher than 100.</p>
\$	<p>Κ= ΚΥΡΙΑ ΑΓΟΡΑ - MAIN MARKET, Χ=ΚΑΤΗΓΟΡΙΑ ΧΑΜΗΛΗΣ ΔΙΑΣΠΟΡΑΣ - LOW DISPERSION, Ε= ΚΑΤΗΓΟΡΙΑ ΕΠΙΤΗΡΗΣΗΣ - SURVEILLANCE, Δ= ΠΡΟΣ ΔΙΑΓΡΑΦΗ - UNDER DELETION, Α= ΚΑΤΑΣΤΑΣΗ ΑΝΑΣΤΟΛΗΣ - SUSPENSION STAUS - Δ = ΔΙΑΠΡΑΓΜΑΤΕΥΣΙΜΑ ΑΜΟΙΒΑΙΑ ΚΕΦΑΛΑΙΑ - EXCHANGE TRADED</p>	9	<p>Στην αξία συναλλαγών των μετοχών συμπεριλαμβάνεται και η αξία των δικαιωμάτων, ενώ στα τεμάχια όχι. - The value of stocks' transactions also includes the rights' transactions while the volume of transactions are not include them.</p>
(*)	<p>Στην περίπτωση του Δ.Α.Κ ο όρος μερίδια αντικαθιστά τον όρο χρεόγραφα - In the case of ETFs the term "Units" replaces the term securities.</p>	10	<p>Στην Αξία Συναλλαγών των Μετοχών περιλαμβάνονται όλοι οι τύποι Πακέτων - All Blocks Methods' Transactions Value are included.</p>

ΣΤΑΘΜΙΣΜΕΝΟ Ρ/Ε (μετά φόρων) ΤΩΝ ΕΠΙΜΕΡΟΥΣ ΚΛΑΔΩΝ ΚΑΙ ΣΥΝΟΛΟΥ ΤΗΣ ΑΓΟΡΑΣ
 SECTORAL AND COMPOSITE WEIGHTED P/E RATIO (after tax) *

	2015												2016	
	Οκτ. Oct	Νοέμ. Nov.	Δεκ. Dec.	Ιαν. Jan.	Φεβ. Feb.	Μάρ. Mar.	Απρ. Apr.	Μάι. May	Ιούν. Jun.	Ιούλ. Jul.	Αύγ. Aug.	Σεπ. Sep	Οκτ. Oct	
Τράπεζες	42.8	42.6	42.9	42.9	42.9	42.9	42.9	42.9	42.9	42.9	42.9			Banks
Επενδυτικές Υπηρεσίες	14.5	14.5	14.5	14.5	14.5	14.5	14.5	14.5	14.5	14.5	14.5	38.3	38.3	Investment Services
Ασφάλειες Ιδιοκτησίας & Ζημιών	3.8	3.8	3.8	3.8	3.8	3.8	3.8	3.8	3.8	3.8	3.8	3.4	3.4	Property & Casualty Insurance
Εμπορικά Οχήματα και Φορτηγά	10.6	11.0	10.8	10.7	11.0	11.0	10.9	10.8	10.7	11.3	10.9	29.0	28.2	Commercial Vehicles & Trucks
Μηχανήματα Βιομηχανικού Εξοπλισμού	5.0	5.0	5.0	5.0	5.0	5.0	5.0	5.0	5.0	5.0	5.0	5.9	5.9	Industrial Machinery
Προμηθευτές Βιομηχανίας	26.3	26.3	26.3	26.0	27.5	24.9	25.2	22.5	26.3	27.3	30.2	9.9	9.8	Industrial Suppliers
Υλικά Συσκευασίας	6.3	6.3	6.3	6.3	6.3	6.3	6.3	6.3	6.3	6.3	6.3	9.1	9.0	Containers & Packaging
Υπηρεσίες Μεταφορών	28.3	27.6	27.8	27.9	27.9	27.3	28.3	28.3	28.3	28.6	28.4	31.0	31.1	Transportation Services
Υποστηρικτικές Υπηρεσίες προς Επιχειρήσεις	21.6	21.6	22.3	22.2	20.2	22.1	21.2	19.8	19.0	20.6	20.8	6.6	6.6	Business Support Services
Εξειδικευμένο Λιανικό Εμπόριο	12.2	12.2	12.2	12.2	12.2	12.2	12.2	12.2	12.2	12.2	12.2	6.2	6.2	Specialty Retailers
Κατασκευές	21.6	21.1	20.9	19.6	21.0	21.7	23.0	22.5	22.8	22.6	22.3	11.1	11.1	Heavy Construction
Οικοδομικά Υλικά & Εξαρτήματα	42.7	42.5	42.5	42.6	42.4	42.4	42.7	42.5	42.1	42.3	42.5	39.5	39.4	Building Materials & Fixtures
Εκδόσεις	20.3	18.8	32.6	32.6	32.6	32.6	32.6	32.6	32.6	32.6	32.6	64.4	64.4	Publishing
Καθετοποιημένες Εταιρ. Πετρελαίου & Φυσικού Αερίου	17.8	17.8	17.8	17.8	17.8	17.8	17.8	17.8	17.8	17.8	17.8	27.1	27.1	Integrated Oil & Gas
Είδη Προσωπικής Φροντίδας	15.4	15.4	15.4	15.4	15.4	15.4	15.4	15.4	15.4	15.4	15.4	14.5	14.5	Personal Products
Καπνός	8.9	8.9	8.9	8.9	8.9	8.9	8.9	8.9	8.9	8.9	8.9	12.8	12.8	Tobacco
Παιχνίδια	11.4	11.4	11.4	11.4	11.4	11.4	11.4	11.4	11.4	11.4	11.4	12.6	12.6	Toys
Ρουχισμός & Αξεσουάρ	2.7	2.6	2.6	2.6	2.6	2.7	2.7	2.8	2.8	2.9	3.0			Clothing & Accessories
Αλουμίνιο	8.5	8.5	8.5	8.5										Aluminum
Μη Σιδηρούχα Μέταλλα	4.8	4.8	4.8	4.8	4.8	4.8	4.8	4.8	4.8	4.8	4.8	5.7	5.7	Nonferrous Metals
Ορυχεία	0.5	0.5	0.5	0.5	0.5	0.5	0.5	0.5	0.5	0.5	0.5	0.5	0.5	General Mining

ΣΤΑΘΜΙΣΜΕΝΟ P/E (μετά φόρων) ΤΩΝ ΕΠΙΜΕΡΟΥΣ ΚΛΑΔΩΝ ΚΑΙ ΣΥΝΟΛΟΥ ΤΗΣ ΑΓΟΡΑΣ
SECTORAL AND COMPOSITE WEIGHTED P/E RATIO (after tax) *

	2015												2016		
	Οκτ. Oct	Νοέμ. Nov.	Δεκ. Dec.	Ιαν. Jan.	Φεβ. Feb.	Μάρ. Mar.	Απρ. Apr.	Μάι. May	Ιούν. Jun.	Ιούλ. Jul.	Αύγ. Aug.	Σεπ. Sep	Οκτ. Oct		
Ξενοδοχεία													30.0	30.5	Hotels
Ταξίδια & Τουρισμός	13.5	13.9	14.4	15.7	15.4	15.0	16.9	17.0	17.5	16.9	16.6	8.3	8.4	8.4	Travel & Tourism
Τυχερά Παγνίδια	14.3	14.3	14.3	14.3	14.3	14.3	14.3	14.3	14.3	14.3	14.3	12.3	12.3	12.3	Gambling
Εξοπλισμός Τηλεπικοινωνιών	5.0	5.1	4.8	4.2	4.3	3.9	4.1	3.7	3.9	3.8	3.8	10.4	10.4	10.4	Telecommunications Equipment
Ηλεκτρονικός Εξοπλισμός Γραφείων	6.5	6.5	6.5	6.5	6.5	6.5	6.5	6.5	6.5	6.5	6.5	5.9	5.9	5.9	Electronic Office Equipment
Λογισμικό	30.2	30.2	30.2	30.2	30.2	30.2	30.2	30.2	30.2	30.2	30.2	23.0	23.0	23.0	Software
Υλικό Υπολογιστών	7.7	7.7	7.7	7.7	7.7	7.7	7.7	7.7	7.7	7.7	7.7	7.8	14.5	14.5	Computer Hardware
Υπηρεσίες Ηλεκτρονικών Υπολογιστών	25.5	25.7	26.1	26.2	26.5	26.5	26.9	26.8	27.0	27.3	27.4	6.7	6.7	6.7	Computer Services
Σταθερή Τηλεφωνία	16.4	16.4	16.4	16.4	16.4	16.4	16.4	16.4	16.4	16.4	16.4	35.2	35.2	35.2	Fixed Line Telecommunications
Γεωργία & Αλιεία	2.2	2.4	2.3	1.7	1.4	1.3	1.2	1.0	1.1	1.2	1.3	4.6	4.5	4.5	Farming Fishing & Plantations
Τρόφιμα	12.8	12.9	13.0	12.6	12.5	12.5	12.8	12.7	12.7	12.6	12.8	20.9	21.8	21.8	Food Products
Ιατρικός Εξοπλισμός	2.3	2.3	2.3	2.3	2.3	2.3	2.3	2.3	2.3	2.3	2.3	1.2	1.2	1.2	Medical Equipment
Συμβατικός Ηλεκτρισμός	13.7	13.7	13.7	13.7	13.7	13.7	13.7	13.7	13.7	13.7	13.7				Conventional Electricity
Υδρευση	14.5	14.5	14.4	14.4	14.2	14.2	14.2	14.4	14.5	14.5	14.4	11.5	11.5	11.5	Water
Βασικά Χημικά	7.2	7.2	7.2	7.2	7.2	7.2	7.2	7.2	7.2	7.2	7.2	9.6	9.6	9.6	Commodity Chemicals
Εξειδικευμένα Χημικά	8.1	8.0	8.1	8.0	8.0	8.0	7.9	8.1	8.0	8.1	8.1	8.0	8.0	8.0	Specialty Chemicals
Υπηρεσίες Ακίνητης Περιουσίας	14.4	14.4	14.4	14.4	14.4	14.4	14.4	14.4	14.4	14.4	14.4	16.4	16.4	16.4	Real Estate Services
Ε.Ε.Α.Π. Βιομηχανικών & Επαγγελματικών Χώρων	26.8	26.8	26.8	26.8	26.8	26.8	26.8	26.8	26.8	26.8	26.8	30.1	30.1	30.1	Industrial & Office REITs
Εξειδικευμένες Ε.Ε.Α.Π.	14.9	14.9	14.9	14.9	14.9	14.9	14.9	14.9	14.9	14.9	14.9	12.0	12.0	12.0	Specialty REITs
Αεροπορικές Εταιρείες	6.1	6.1	6.1	6.1	6.1	6.1	6.1	6.1	6.1	6.1	6.1	7.1	7.1	7.1	Airlines
Εναλλακτικός Ηλεκτρισμός	31.1	31.1	31.0	30.3	30.7	31.3	31.2	31.0	30.8	31.0	30.9	14.0	14.0	14.0	Alternative Electricity
ΣΥΝΟΛΟ	6.5	5.6	6.9	6.7	6.5	6.7	6.8	6.8	6.5	6.5	6.6	6.7	6.7	6.7	TOTAL
Διαφοροποιημένες Ε.Ε.Α.Π.															Diversified REITs

* Για τη στάθμιση του P/E λαμβάνεται υπόψη η κεφαλαιοποίηση των εισηγμένων εταιριών σε σχέση με το άθροισμα της κεφαλαιοποίησης του κλάδου. - In the calculation of the weighted composite and sectoral P/E ratio the market value of each listed company, compared to the each market value each sector is taken into consideration. Με βάση την τιμή κλεισίματος στο τέλος του μήνα - Based on the closing price at the end of each month.

Σημείωση: Εταιρίες που παρουσίασαν "Ζημιές" ή P/E μεγαλύτερο ή ίσο του 100 δεν λαμβάνονται υπόψη. - Companies with "Losses" as well as with P/E ratio over or equal to 100 points are not taken into consideration.

ΣΤΑΘΜΙΣΜΕΝΗ ΜΕΡΙΣΜΑΤΑΠΟΔΟΣΗ ΤΩΝ ΕΠΙΜΕΡΟΥΣ ΚΛΑΔΩΝ ΚΑΙ ΣΥΝΟΛΟΥ ΤΗΣ ΑΓΟΡΑΣ
SECTORAL AND COMPOSITE WEIGHTED D.Y. RATIO *

	2015												2016	
	Οκτ. Oct	Νοέμ. Nov.	Δεκ. Dec.	Ιαν. Jan.	Φεβ. Feb.	Μάρ. Mar.	Απρ. Apr.	Μάι. May	Ιούν. Jun.	Ιούλ. Jul.	Αύγ. Aug.	Σεπ. Sep	Οκτ. Oct	
Τράπεζες	7.0	7.3	7.3			7.3	6.8	6.1	7.0	7.1	6.5	6.8	6.6	Banks
Επενδυτικές Υπηρεσίες	4.1	4.2	4.0					2.0	2.4	2.5	2.4	2.5	2.3	Investment Services
Ασφάλειες Ιδιοκτησίας & Ζημιών									3.5	3.8	3.3	3.3	3.0	Property & Casualty Insurance
Μηχανήματα Βιομηχανικού Εξοπλισμού	5.7	6.3	7.0					1.5	1.7	1.6	1.6	1.6	1.6	Industrial Machinery
Προμηθευτές Βιομηχανίας	6.5	6.5	6.5							2.9	3.0	3.1	3.2	Industrial Suppliers
Υλικά Συσκευασίας	6.7	6.9	6.9					9.4	9.9	10.8	9.6	10.0	7.6	Containers & Packaging
Υπηρεσίες Μεταφορών	3.3	3.5	3.7							1.6	1.7	1.7	1.7	Transportation Services
Υποστηρικτικές Υπηρεσίες προς Επιχειρήσεις	49.5	52.5	57.2							15.0	10.2	10.4	9.2	Business Support Services
Εξειδικευμένο Λιανικό Εμπόριο	0.6	0.5	0.6											Specialty Retailers
Κατασκευές										9.4	9.3	9.6	8.8	Heavy Construction
Οικοδομικά Υλικά & Εξαρτήματα	1.1	1.3	1.3						1.7	1.6	1.5	1.5	1.5	Building Materials & Fixtures
Διωλιστήρια									6.6	6.2	6.4	6.5	6.0	Exploration & Production
Καθετοποιημένες Εταιρ. Πετρελαίου & Φυσικού Αερίου									22.9	18.2	18.0	18.8	23.1	Integrated Oil & Gas
Είδη Προσωπικής Φροντίδας	2.0	2.0	1.9				1.8	1.6	1.9	1.8	1.7	1.6	1.6	Personal Products
Καπνός	4.0	3.9	3.7							3.3	3.3	3.3	3.6	Tobacco
Παιχνίδια	2.1	1.9	1.9											Toys
Ορυχεία	17.7	19.4	18.1											General Mining
Χάλυβας	3.5	3.5	3.5								3.9	15.7	15.6	Steel
Ταξίδια & Τουρισμός	7.1	7.0	7.7						7.4	7.2	7.3	7.3	7.2	Travel & Tourism

ΣΤΑΘΜΙΣΜΕΝΗ ΜΕΡΙΣΜΑΤΑΠΟΔΟΣΗ ΤΩΝ ΕΠΙΜΕΡΟΥΣ ΚΛΑΔΩΝ ΚΑΙ ΣΥΝΟΛΟΥ ΤΗΣ ΑΓΟΡΑΣ
SECTORAL AND COMPOSITE WEIGHTED D.Y. RATIO *

	2015												2016	
	Οκτ. Oct	Νοέμ. Nov	Δεκ. Dec	Ιαν. Jan	Φεβ. Feb	Μάρ. Mar	Απρ. Apr	Μάι. May	Ιούν. Jun	Ιούλ. Jul	Αύγ. Aug	Σεπ. Sep	Οκτ. Oct	
Τυχερά Παγινίδια	8.7	11.0	8.7	10.4	11.5	11.4	10.6	5.4	6.4	5.6	5.3	5.3	5.2	Gambling
Υλικό Υπολογιστών								1.8	1.9	1.9	1.9	2.0	2.0	Computer Hardware
Υπηρεσίες Ηλεκτρονικών Υπολογιστών	3.9	3.9	4.0											Computer Services
Σταθερή Τηλεφωνία	0.9	0.9	0.9						1.2	1.2	1.2	1.3	1.2	Fixed Line Telecommunications
Αναψυκτικά	1.7	1.6	1.8						2.2	2.2	2.0	1.9	2.0	Soft Drinks
Τρόφιμα	2.7	2.8	3.0						1.5	1.5	2.8	2.8	2.9	Food Products
Συμβατικός Ηλεκτρισμός	1.0	1.0	1.3											Conventional Electricity
Υδρευση	4.1	4.2	4.7						6.0	5.8	6.0	6.1	6.0	Water
Βασικά Χημικά														Commodity Chemicals
Εξειδικευμένα Χημικά	1.0	1.0	1.0								2.8	2.7	2.4	Specialty Chemicals
Ε.Ε.Α.Π. Βιομηχανικών & Επαγγελματικών Χώρων							5.3	4.5	5.3	5.4	5.1	5.1	5.2	Industrial & Office REITs
Εξειδικευμένες Ε.Ε.Α.Π.	3.7	4.0	4.1			4.3	4.2	4.3	4.5	4.5	4.5	4.7	4.5	Specialty REITs
Αεροπορικές Εταιρείες	9.9	9.7	10.3					9.0	11.4	9.8	10.0	11.6	11.9	Airlines
Εναλλακτικός Ηλεκτρισμός								3.3	3.9	3.5	3.5	3.6	3.4	Alternative Electricity
ΣΥΝΟΛΟ	0.9	0.9	1.0	3.5	3.8	3.1	2.5	1.6	1.1	1.0	1.0	1.0	1.0	TOTAL

* Για τη στάθμιση της Δ.Υ. λαμβάνεται υπόψη η κεφαλαιοποίηση των εισηγμένων εταιριών σε σχέση με το άθροισμα της κεφαλαιοποίησης του κλάδου. - In the calculation of the weighted composite and sectoral D.Y. ratio the market value of each listed company, as compared to the total amount of market value in each sector is taken into consideration. Με βάση την τιμή κλεισίματος στο τέλος του μήνα - Based on the closing price at the end of the month.

Οι 10 Μετοχές με τα μεγαλύτερα και μικρότερα (μετά φόρων) P/Es κατά την 31/10/2016
10 Stocks with the Highest and Lowest (after tax) P/Es on 31/10/2016 (*)

ΜΕΤΟΧΗ - SHARE NAME	P/E	ΜΕΤΟΧΗ - SHARE NAME	P/E
ΑΝΕΚ (ΠΟ '96) - ANEK LINES SA (PR, issue '96)	99.95	ΝΗΡΕΥΣ (ΚΟ) - NIREFS SA (CR)	0.11
ΑΤΤΙΚΕΣ ΕΚΔΟΣΕΙΣ (ΚΟ) - ATTICA PUBLICATIONS SA (CR)	64.40	ΔΙΟΝΙΚ (ΚΟ) - DIONIC (CR)	0.16
CRPI (ΚΟ) - CRPI SA (CR)	53.36	MERMEREN KOMB. A.D. PR. (ΕΛΠ) - MERMEREN KOMB. A.D. PR. (GDR)	0.53
ΓΑΛΑΞΙΔΙ (ΚΟ) - GALAXIDI S.A. (CR)	46.89	ΙΝΤΕΡΤΕΚ (ΚΟ) - INTERTECH SA (CR)	0.58
ΛΟΥΛΗ ΜΥΛΟΙ (ΚΟ) - LOULIS MILLS SA (CR)	46.22	MEDICON ΕΛΛΑΣ (ΚΟ) - MEDICON S.A (CR)	1.16
ΠΕΤΡΟΠΟΥΛΟΣ ΠΕΤΡΟΣ (ΚΟ) - PETROPOULOS PETROS (CR)	43.43	ΝΤΡΟΥΚΦΑΡΜΠΕΝ ΕΛΛΑΣ (ΚΟ) - DRUCKFARBEN HELLAS (CR)	1.56
ΤΙΤΑΝ (ΚΟ) - TITAN CEMENT (CR)	42.23	ΠΕΡΣΕΥΣ (ΚΟ) - PERSEUS SA (CR)	2.03
ΟΛΠ (ΚΟ) - P.P.A. S.A. (CR)	41.43	ΑΤΤΙΚΑ ΣΥΜΜΕΤΟΧΩΝ (ΚΟ) - ATTICA HOLDINGS (CR)	2.89
ΕΛΛΗΝ. ΧΡΗΜΑΤΙΣΤΗΡΙΑ-Χ.Α. (ΚΟ) - HELLENIC EXCHANGES-A.S.E. (CF)	38.33	PAPERPACK (ΚΟ) - PAPERPACK (CR)	3.05
ΟΤΕ (ΚΟ) - ΟΤΕ (CR)	35.19	ΕΥΡΩΠΑΪΚΗ ΠΙΣΤΗ (ΚΟ) - EUROPEAN RELIANCE INSUR. (CR)	3.43

* Εξαιρούνται οι Μετοχές με P/E αρνητικό ή >= 100 - The Shares, whose P/E is negative or >= 100 are not Included.

Μετοχές με τις μεγαλύτερες και μικρότερες Μερισματοποδόσεις στο Χρηματιστήριο Αθηνών κατά την 31/10/2016
Stocks with the Highest and Lowest Dividend Yields in the Athex Stock Exchange on 31/10/2016 (*)

ΜΕΤΟΧΗ - SHARE NAME	Μερισ/δοση Divident Yield (%)	ΜΕΤΟΧΗ - SHARE NAME	
ΕΛΙΝΟΙΛ (ΚΟ) - ELINOIL S.A. (CR)	23.05	ΚΑΡΑΜΟΛΕΓΚΟΣ (ΚΟ) - KARAMOLEGOS SA (CR)	0.63
ΛΕΒΕΝΤΕΡΗΣ Ν. (ΠΑ) - N. LEVEDERIS SA (PB)	15.55	ΟΛΠ (ΚΟ) - P.P.A. S.A. (CR)	0.88
ΑΕΡΟΠΟΡΙΑ ΑΙΓΑΙΟΥ (ΚΟ) - AEGEAN AIRLINES (CR)	11.93	ΟΤΕ (ΚΟ) - ΟΤΕ (CR)	1.20
INFORM ΛΥΚΟΣ Π. (ΚΟ) - INFORM P. LYKOS SA (CR)	11.90	ΤΙΤΑΝ (ΚΟ) - TITAN CEMENT (CR)	1.46
ΕΚΤΕΡ (ΚΟ) - EKTER SA (CR)	8.77	ΜΕΤΚΑ (ΚΟ) - ΜΕΤΚΑ (CR)	1.57
PAPERPACK (ΚΟ) - PAPERPACK (CR)	7.59	ΣΑΡΑΝΤΗΣ ΓΡ. (ΚΟ) - GR. SARANTIS SA (CR)	1.59
ΕΥΑΘ (ΚΟ) - THESSALONIKA WATER & SEWERAGE	7.18	ΚΕΠΕΝΟΥ ΜΥΛΟΙ (ΚΟ) - MILLS KEPENOS (CR)	1.80
AUTOHELLAS (ΚΟ) - AUTOHELLAS SA (CR)	7.17	COCA-COLA HBC AG (ΚΟ) - CC HBC AG (CR)	2.02
ΕΛΛΑΔΟΣ ΤΡΑΠΕΖΑ (ΚΟ) - BANK OF GREECE (CR)	6.61	ΠΛΑΙΣΙΟ COMPUTERS (ΚΟ) - PLAISIO COMPUTERS SA (CR)	2.02
ΜΟΤΟΡ ΟΪΛ (ΚΟ) - MOTOR OIL (CR)	5.96	ΕΛΛΗΝ. ΧΡΗΜΑΤΙΣΤΗΡΙΑ-Χ.Α. (ΚΟ) - HELLENIC EXCHANGES-A.S.E. (CR)	2.28

* Χρήση 2015 - Fiscal Year 2015

Τα 10 χρεόγραφα με τις μεγαλύτερες και μικρότερες Μεταβολές Τιμής μέσα στο μήνα Οκτώβριο 2016
10 Securities with the Highest and Lowest Price Changes on October 2016 (*)

ΜΕΤΟΧΗ - SHARE NAME	Μεταβ. Τιμής Pr.Change (%)	ΜΕΤΟΧΗ - SHARE NAME	Μεταβ. Τιμής Pr.Change (%)
FRIGOGLASS (ΚΟ) - FRIGOGLASS SA (CR)	77.53	MEDICON ΕΛΛΑΣ (ΚΟ) - MEDICON S.A (CR)	-58.23
UNIBIOS (ΚΟ) - UNIBIOS (CR)	77.03	ΠΕΡΣΕΥΣ (ΚΟ) - PERSEUS SA (CR)	-35.80
ΑΘΗΝΑ (ΚΟ) - ATHENA SA (CR)	52.50	ΠΗΓΑΣΟΣ ΕΚΔΟΤΙΚΗ Α.Ε. (ΚΟ) - PEGASUS PUBLISHING S.A. (CR)	-35.23
ΑΤΤΙΚΑ BANK Α.Τ.Ε. (ΚΟ) - ATTICA BANK S.A. (CR)	46.67	ΧΑΤΖΗΚΡΑΝΙΩΤΗ Ε. ΥΙΟΙ (ΚΟ) - CHATZIKRANIOTIS & SONS SA (CR)	-34.78
J. & P. - ΑΒΑΞ (ΚΟ) - J & P - AVAX SA (CR)	43.33	ΒΑΡΒΕΡΗΣ Ν. - MODA BAGNO (ΚΟ) - VARVERIS - MODA BAGNO SA (CR)	-28.21
ΠΑΠΟΥΤΣΑΝΗΣ (ΚΟ) - PAPOUTSANIS (CR)	39.67	ΚΤΗΜΑ Κ. ΛΑΖΑΡΙΔΗ (ΚΟ) - ΚΤΙΜΑ ΚΩΣΤΑΣ ΛΑΖΑΡΙΔΙΣ SA (CR)	-25.00
ΑΣΤΗΡ ΠΑΛΑΣ (ΚΟ) - ASTIR PALACE SA (CR)	34.62	ΑΤΤΙΚΕΣ ΕΚΔΟΣΕΙΣ (ΚΟ) - ATTICA PUBLICATIONS SA (CR)	-22.36
ΛΑΒΙΡΦΑΡΜ (ΚΟ) - LAVIPHARM SA (CR)	34.25	ΣΦΑΚΙΑΝΑΚΗΣ (ΚΟ) - SFAKIANAKIS SA (CR)	-22.31
ΕΛΒΕ Α.Β.Ε.Ε. (ΚΟ) - ELVE SA (CR)	32.65	ΠΡΟΟΔΕΥΤΙΚΗ (ΚΟ) - PROODEFTIKH SA (CR)	-22.03
PAPERPACK (ΚΟ) - PAPERPACK (CR)	31.82	PASAL Α.Ε. (ΚΟ) - PASAL DEVELOPMENT S.A. (CR)	-20.00

* Οι Μεταβολές Τιμών έχουν λάβει υπόψιν τις αποκοπές Μερισμάτων & Δικαιωμάτων - The Price Changes have considered the Divident
Ακόμη, εξαιρούνται οι Μετοχές, που έχουν Μηδενικές Μεταβολές Τιμών - The Stocks whose Price Changes equal to zero are not co

Τα 10 χρεόγραφα με την μεγαλύτερη Αξία Συναλλαγών κατά το μήνα Οκτώβριο 2016
10 Securities with the highest Transactions Value on October 2016

ΜΕΤΟΧΗ - SHARE NAME	Αξία Συναλλαγών (Ευρώ) Value of Transactions (Euro)	Συμμετοχή * Participation (%)	Όγκος Συναλλαγών (Ευρώ) Transactions Volume (Euro)	Συμμετοχή * Participation (%)
ΑΣΤΗΡ ΠΑΛΑΣ (ΚΟ) - ASTIR PALACE SA (CR)	302,659,914.85	33.33	55,325,626	5.63
ALPHA BANK (ΚΟ) - ALPHA BANK (CR)	106,093,223.15	11.68	66,225,339	6.73
ΤΡΑΠΕΖΑ EUROBANK ERGASIAS (ΚΟ) - EUROBANK ERGASIAS (CR)	91,494,600.82	10.08	171,142,470	17.40
ΟΤΕ (ΚΟ) - ΟΤΕ (CR)	76,403,800.45	8.41	9,545,049	0.97
ΕΘΝΙΚΗ ΤΡΑΠΕΖΑ (ΚΟ) - NATIONAL BANK (CR)	57,765,479.60	6.36	297,771,362	30.28
ΟΠΑΠ (ΚΟ) - ΟΡΑΡ (CR)	50,668,709.67	5.58	6,573,605	0.67
ΠΕΙΡΑΙΩΣ ΤΡΑΠΕΖΑ (ΚΟ) - PIRAEUS BANK (CR)	28,383,329.06	3.13	193,882,014	19.71
ΜΥΤΙΛΗΝΑΙΟΣ (ΚΟ) - MYTILINEOS HOLDINGS (CR)	25,464,472.49	2.80	5,293,764	0.54
JUMBO (ΚΟ) - JUMBO SA (CR)	23,271,414.22	2.56	1,926,948	0.20
ΔΕΗ (ΚΟ) - PPC (CR)	15,596,245.71	1.72	5,384,535	0.55
ΣΥΝΟΛΟ - TOTAL	777,801,190.02	85.66	813,070,712	82.67

* Επί του Συνόλου των Μετοχών - It refers to the Total of Shares.

Τα 10 Χρεόγραφα με τη μεγαλύτερη εμπορευσιμότητα κατά το μήνα Οκτώβριο 2016
10 Securities with the Highest Marketability on October 2016

ΜΕΤΟΧΗ - SHARE NAME	Εμπορ/τα (%) Marketability	Όγκος Συναλλαγών (Ευρώ) Transactions Volume (Euro)	Συμμετοχή * Participation (%)	Όγκος Συναλλαγών (Ευρώ) Transactions Volume (Euro)	Συμμετοχή * Participation (%)
ΑΣΤΗΡ ΠΑΛΑΣ (ΚΟ) - ASTIR PALACE SA (CR)	68.20	55,325,626	5.63	302,659,914.85	33.33
ΤΡΑΠΕΖΑ EUROBANK ERGASIAS (ΚΟ) - EUROBANK ERGASIAS (CR)	7.83	171,142,470	17.40	91,494,600.82	10.08
ΕΛΛΗΝΙΚΑ ΚΑΛΩΔΙΑ (ΚΟ) - HELLENIC CABLES SA (CR)	5.43	1,605,080	0.16	1,908,060.39	0.21
ΜΥΤΙΛΗΝΑΙΟΣ (ΚΟ) - MYTILINEOS HOLDINGS (CR)	4.53	5,293,764	0.54	25,464,472.49	2.80
ALPHA BANK (ΚΟ) - ALPHA BANK (CR)	4.31	66,225,339	6.73	106,093,223.15	11.68
MARFIN INVESTMENT GROUP (ΚΟ) - MARFIN INVESTMENT GROUP (CR)	3.26	30,667,476	3.12	3,932,029.75	0.43
ΕΘΝΙΚΗ ΤΡΑΠΕΖΑ (ΚΟ) - NATIONAL BANK (CR)	3.26	297,771,362	30.28	57,765,479.60	6.36
KLEEMAN HELLAS (ΚΟ) - KLEEMAN HELLAS SA (CR)	2.36	557,629	0.06	1,126,862.99	0.12
ΔΕΗ (ΚΟ) - PPC (CR)	2.32	5,384,535	0.55	15,596,245.71	1.72
ΠΕΙΡΑΙΩΣ ΤΡΑΠΕΖΑ (ΚΟ) - PIRAEUS BANK (CR)	2.22	193,882,014	19.71	28,383,329.06	3.13
ΣΥΝΟΛΟ - TOTAL	---	827,855,295	84.17	634,424,218.81	69.87

* Επί του Συνόλου των Μετοχών - It refers to the Total of Shares.

Οι 10 Μεγαλύτερες Εταιρίες με Βάση τη Χρηματιστηριακή τους Αξία κατά την 31/10/2016
10 Biggest Companies Based on their Market Capitalisation on 31/10/2016

ΕΤΑΙΡΙΕΣ - NAME OF COMPANIES	Χρημ/κή Αξία (Ευρώ) Market Capitalisation (Euro)	Συμμετοχή * Participation (%)
COCA-COLA HBC AG - COCA-COLA HBC AG	7,245,633,432.32	17.35
ΟΤΕ Α.Ε. - HELLENIC TELECOM. ORG.	4,092,755,748.15	9.80
ΟΡΓΑΝΙΣΜΟΣ ΠΡΟΓΝΩΣΤΙΚΩΝ ΑΓΩΝΩΝ ΠΟΔΟΣΦΑΙΡΟΥ Α.Ε. - GREEK ORGANISATION OF FOOTBALL PROGNOSTICS S.A.	2,478,630,000.00	5.93
ALPHA ΤΡΑΠΕΖΑ Α.Ε. - ALPHA BANK A.E.	2,397,534,672.00	5.74
JUMBO ΑΝΩΝΥΜΗ ΕΜΠΟΡΙΚΗ ΕΤΑΙΡΙΑ - JUMBO S.A.	1,761,973,879.05	4.22
ΤΙΤΑΝ ΑΝΩΝΥΜΗ ΕΤΑΙΡΙΑ ΤΣΙΜΕΝΤΩΝ - TITAN CEMENT COMPANY S.A.	1,722,263,254.56	4.12
ΕΘΝΙΚΗ ΤΡΑΠΕΖΑ ΤΗΣ ΕΛΛΑΔΟΣ Α.Ε. - NATIONAL BANK OF GREECE S.A.	1,710,517,335.55	4.10
FOLLI-FOLLIE ΑΝΩΝΥΜΗ ΕΜΠΟΡΙΚΗ ΒΙΟΤΕΧΝΙΚΗ ΚΑΙ ΤΕΧΝΙΚΗ ΕΤΑΙΡΕΙΑ - FOLLI FOLLIE S.A.	1,460,809,942.20	3.50
ΤΡΑΠΕΖΑ ΠΕΙΡΑΙΩΣ Α.Ε. - PIRAEUS BANK S.A.	1,318,710,675.28	3.16
ΕΛΛΗΝΙΚΑ ΠΕΤΡΕΛΑΙΑ Α.Ε. - HELLENIC PETROLEUM S.A.	1,274,498,721.45	3.05
ΣΥΝΟΛΟ - TOTAL	25,463,327,660.56	60.96

* Επί του Συνόλου της Χρηματιστηριακής Αξίας των Μετοχών - It refers to the Total Shares' Market Capitalisation.

**ΑΠΟΚΟΠΕΣ ΜΕΡΙΣΜΑΤΩΝ
DIVIDENDS**

Επωνυμία Μετοχής / Εταιρίας Name of Share / Company	Χρόνια Fiscal Year	Ημερ. Αποκοπής Μερισμάτων Ex Dividend Date	Μέρισμα ανά μετοχή (Ευρώ) Dividend per share (Euro)	Συνολική Αξία Πληρωμών (Ευρώ) Total Value of Payments (Euro)
ΟΠΑΠ ΑΕ (ΚΟ) - OPAP S.A. (CR)	2016	13/10/2016	0.1200	38,280,000.00
ΣΥΝΟΛΟ ΜΕΡΙΣΜΑΤΩΝ - TOTAL OF PAID DIVIDENDS :				38,280,000.00

ΜΕΤΑΒΟΛΕΣ ΜΕΤΟΧΙΚΟΥ ΚΕΦΑΛΑΙΟΥ
SHARE CAPITAL CHANGES

ΜΕΤΟΧΗ NAME OF STOCK	Ημερομηνία Αποκοπής Ex Date	Αριθμός Νέων Δωρεάν Μετοχών Number of New Bonus Shares	Αριθμός Νέων Μετοχών (Με Καταβολή Μετρητών) Number of New Shares (By Rights' Issue)	Τιμή Διάθεσης Ευρώ Issue Price Euro	Αλλαγή Ονομ. Αξίας (Ευρώ) Change of Nominal Value	
					Νέο New	Παλιό Old
A.S. ΕΜΠΟΡΙΚΗ-ΒΙΟΜ. ΕΤΑΙΡΙΑ Η/Υ & ΠΑΙΧΝΙΔΙΩΝ Α.Ε. (ΚΟ) - AS COMPANY S.A.	12/10/2016				0.65	0.68
DIONIC ΑΕΒΕ (ΚΟ) - DIONIC ΑΕΒΕ (CR)	12/10/2016	1 νέα ΚΟ / -10 παλιές ΚΟ			3.00	0.30
DIONIC ΑΕΒΕ (ΚΟ) - DIONIC ΑΕΒΕ (CR)	17/10/2016				0.30	3.00

Ημερομηνία Αποκοπής Δικαιώματος Ex Coupon Date for Rights Issue	Αριθμός Μερισματοπλάξευσης No of Coupon	ΔΙΚΑΙΩΜΑΤΑ ΜΕΤΟΧΩΝ STOCKS RIGHTS	Στοιχεία Τελευταίας Συνεδρίασης του Μήνα Data of Month's Last Session						Συναλλαγές Μηνός σε Τεμάχια Monthly Transactions in Items	Αριθμός Πράξεων Μηνός Monthly Nr of Trades	Αξία Συναλλαγών Μηνός (Ευρώ) Monthly Value of Transactions (Euro)
			Κατώτερη Low	Ανώτερη High	Τελευταία Last	Τιμή Τελευταίας Ζήτησεως Price of Last Bid	Τεμάχια Τελευταίας Ζήτησεως Volume of Last Bid	Τιμή Τελευταίας Προσφοράς Price of Last Offer			
19.09.16		FORTHNET A.E. (KO) - Forthnet S.A. (CR)							40,000	4	40.00

ΑΡΙΘΜΟΣ ΕΙΣΗΓΜΕΝΩΝ ΟΜΟΛΟΓΙΑΚΩΝ ΔΑΝΕΙΩΝ, ΕΤΑΙΡΙΩΝ & ΜΕΤΟΧΙΚΩΝ ΕΚΔΟΣΕΩΝ ΣΤΟ ΤΕΛΟΣ ΤΟΥ ΜΗΝΑ

ETH YEARS	ΧΡΕΟΓΡΑΦΑ - SECURITIES												Δ.Α.Κ - E.T.F.s
	Αριθμός Ομολογιακών Δανείων Number of Bonds *		Κύρια Αγορά Main Market	Χαμηλής Διασποράς Low Dispersion	Επιτήρηση Surveillance	Προς Διαγραφή Under Deletion	Αναστολή Under Suspension						
	Εθνικά National	Διεθνή Foreign	Αριθμός Εταιριών Number of Companies	Αριθμός Εισηγμένων Μετοχών Number of Listed Shares Issues	Αριθμός Εταιριών Number of Companies	Αριθμός Εισηγμένων Μετοχών Number of Listed Shares Issues	Αριθμός Εταιριών Number of Companies	Αριθμός Εισηγμένων Μετοχών Number of Listed Shares Issues	Αριθμός Εταιριών Number of Companies	Αριθμός Εισηγμένων Μετοχών Number of Listed Shares Issues	Αριθμός Εταιριών Number of Companies	Αριθμός Εισηγμένων Μετοχών Number of Listed Shares Issues	
2014	30	1	144	147	11	11	37	40	3	4	38	42	3
2015	28	1	139	142	11	11	32	35	4	5	43	47	3
2016 Ιαν. - Jan.	28	1	139	142	11	11	32	35	4	5	42	46	3
2016 Φεβ. - Feb.	28	1	139	142	11	11	31	34	4	5	34	37	3
2016 Μάρ. - Mar.	28	1	138	141	10	10	28	31	4	5	39	42	3
2016 Απρ. - Apr.	28	1	134	137	11	11	30	33	4	5	40	43	3
2016 Μάιος - May	28	1	134	137	11	11	30	33	4	5	40	43	3
2016 Ιούν. - Jun.	28	1	135	138	11	11	30	33	4	5	33	35	3
2016 Ιούλ. - Jul.	28	0	135	138	11	11	30	33	4	5	32	33	3
2016 Αύγ. - Aug.	27	0	136	139	11	11	30	33	4	5	32	33	3
2016 Σεπ. - Sep.	27	0	136	139	11	11	31	34	4	5	30	32	3
2016 Οκτ. - Oct.	29	0	136	139	11	11	30	33	4	5	31	32	3

9. Διάγραμμα Αριθμού Εισηγμένων Εταιριών & Μετοχών -
Number of Listed Companies & Stock Issues Chart

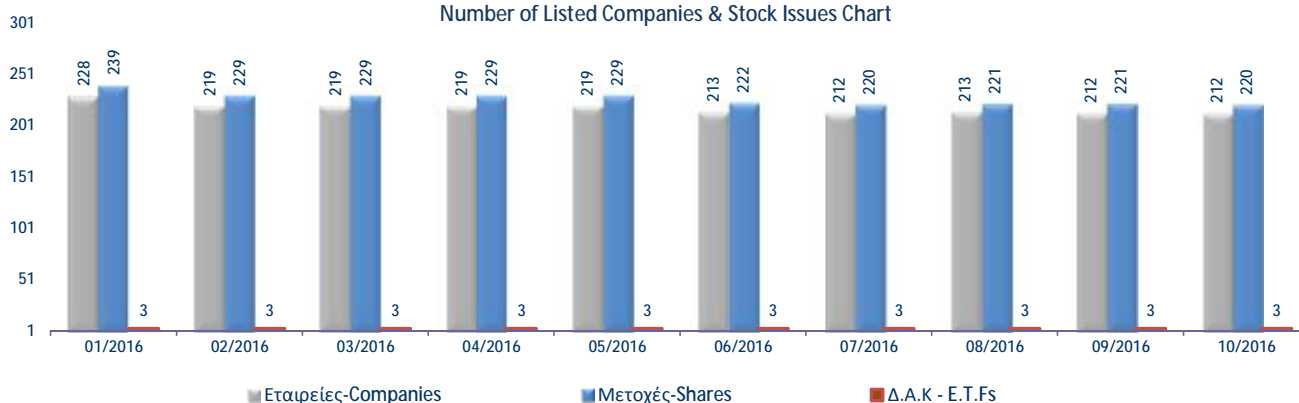

Κυριότεροι ευρωπαϊκοί χρηματιστηριακοί δείκτες (κλείσιμο τέλους περιόδου). Σωρευτικές μεταβολές από 31/12/2012
Major european stock exchanges indices (closing at the end of period). Cumulative changes since 31/12/2012

ΕΤΟΣ / ΜΗΝΑΣ YEAR / MONTH	HELEX - Greece		BEL20-Βέλγιο		CAC 40-France		DAX-Germany		FTSE MIB - Ιταλία		IBEX 35-Spain		PSI20-Portugal	
	Τιμή στο κλείσιμο	Δ%	Τιμή στο κλείσιμο	Δ%	Τιμή στο κλείσιμο	Δ%	Τιμή στο κλείσιμο	Δ%	Τιμή στο κλείσιμο	Δ%	Τιμή στο κλείσιμο	Δ%	Τιμή στο κλείσιμο	Δ%
2012	907.90		2,475.81		3,641.07		7,612.39		16,273.38		8,167.50		5,655.15	
2013	1,162.68	28.06%	2,923.82	18.10%	4,295.95	17.99%	9,552.16	25.48%	18,967.71	16.56%	9,916.70	21.42%	6,558.85	15.98%
2014	826.18	-9.00%	3,285.26	32.69%	4,272.75	17.35%	9,805.55	28.81%	19,011.96	16.83%	10,279.50	25.86%	4,798.99	-15.14%
2015	631.35	-30.46%	3,700.30	49.46%	4,637.06	27.35%	10,743.01	41.13%	21,418.37	31.62%	9,544.20	16.86%	5,313.17	-6.05%
Jan-16	552.83	-39.11%	3,486.22	40.81%	4,417.02	21.31%	9,798.11	28.71%	18,657.29	14.65%	8,815.80	7.94%	5,065.67	-10.42%
Feb-16	516.71	-43.09%	3,371.82	36.19%	4,353.55	19.57%	9,495.40	24.74%	17,623.07	8.29%	8,461.40	3.60%	4,767.28	-15.70%
Mar-16	577.12	-36.43%	3,373.04	36.24%	4,385.06	20.43%	9,965.51	30.91%	18,116.88	11.33%	8,723.10	6.80%	5,020.61	-11.22%
Apr-16	583.65	-35.71%	3,409.37	37.71%	4,428.96	21.64%	10,038.97	31.88%	18,600.56	14.30%	9,025.70	10.51%	5,052.52	-10.66%
May-16	646.97	-28.74%	3,514.06	41.94%	4,505.62	23.74%	10,262.74	34.82%	18,025.25	10.77%	9,034.00	10.61%	4,957.85	-12.33%
Jun-16	542.12	-40.29%	3,345.63	35.13%	4,237.48	16.38%	9,680.09	27.16%	16,197.78	-0.46%	8,163.30	-0.05%	4,453.66	-21.25%
Jul-16	571.33	-37.07%	3,464.84	39.95%	4,439.81	21.94%	10,337.50	35.80%	16,846.86	3.52%	8,587.20	5.14%	4,747.72	-16.05%
Aug-16	577.39	-36.40%	3,553.37	43.52%	4,438.22	21.89%	10,592.69	39.15%	16,943.38	4.12%	8,716.80	6.73%	4,711.91	-16.68%
Sep-16	565.53	-37.71%	3,555.92	43.63%	4,448.26	22.17%	10,511.02	38.08%	16,401.00	0.78%	8,779.40	7.49%	4,597.29	-18.71%
Oct-16	591.13	-34.89%	3,540.56	43.01%	4,509.26	23.84%	10,665.01	40.10%	17,125.05	5.23%	9,143.30	11.95%	4,651.93	-17.74%

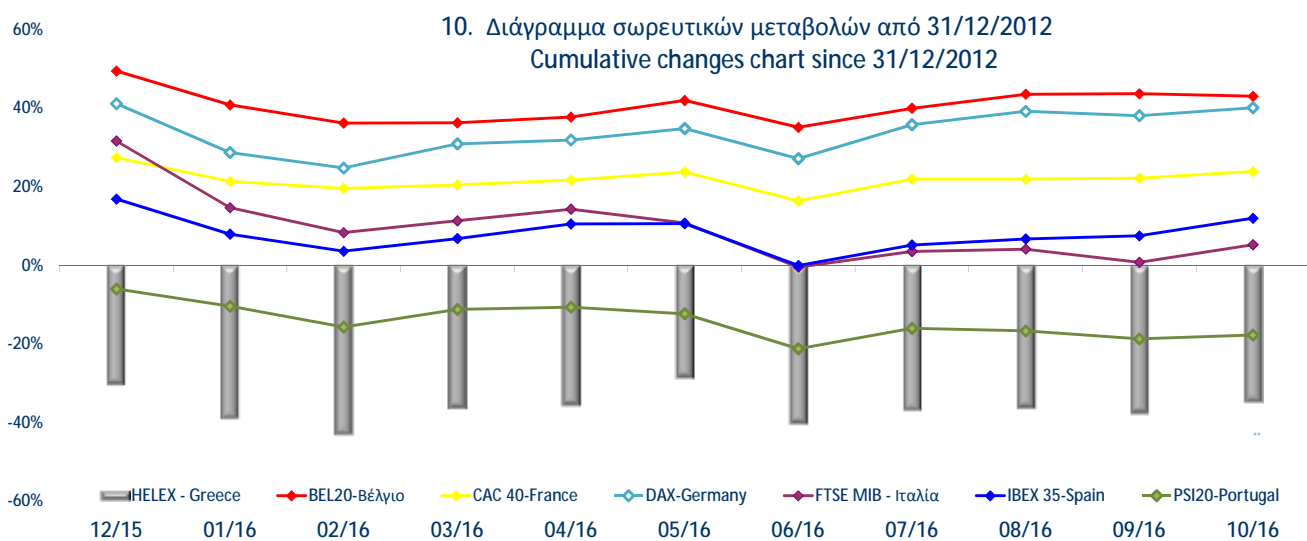

Ανοδικές/Καθοδικές συνεδριάσεις, Μεταβλητότητα και Συντελεστές Συσχέτισης ξένων χρηματιστηριακών δεικτών με Γενικό Δείκτη Posit./Neg. Trading Sessions, Volatility and Correlation Co-Efficients of major foreign indices with the ATHEX Composite index

		FTSE®100				ΓΕΝΙΚΟΣ ΔΕΙΚΤΗΣ ΧΡΗΜΑΤΙΣΤΗΡΙΟΥ ΑΘΗΝΩΝ - ATHEX COMPOSITE INDEX				
Τρίμηνα Quarters	Συνεδριάσεις Trading sessions		Δ%	Μεταβλητότητα (SD) Volatility	Συντελεστής Συσχέτισης με Γεν. Δείκτη Correlation with ATHEX Composite Index	Συνεδριάσεις - Trading sessions				Δ%
	Ανοδικές Positive	Καθοδικές Negative				Ανοδικές Positive	Κοινά ανοδικές με FTSE®100 Positive trading both for the session and FTSE®100	Καθοδικές Negative	Κοινά καθοδικές με FTSE®100 Negative in common with FTSE®100	
2015:1	33	28	3.15%	0.90%	0.17	27	15	33	15	-6.14%
2015:2	31	26	-3.72%	0.83%	0.31	29	19	28	15	2.84%
2015:3	29	35	-7.04%	1.49%	0.42	21	13	22	18	-17.97%
2015:4	32	30	2.98%	1.00%	0.26	29	15	34	16	-3.49%
2016:1	28	32	-1.08%	1.49%	0.62	30	18	30	20	-8.59%
2016:2	37	25	5.33%	1.24%	0.40	30	19	31	14	-6.06%
2016:3	34	30	6.07%	0.70%	0.36	37	24	28	17	4.32%
1/10/2016-31/10/2016	14	14	0.80%	0.67%	0.61	15	9	12	8	4.53%
		DAX				ΓΕΝΙΚΟΣ ΔΕΙΚΤΗΣ ΧΡΗΜΑΤΙΣΤΗΡΙΟΥ ΑΘΗΝΩΝ - ATHEX COMPOSITE INDEX				
Τρίμηνα Quarters	Συνεδριάσεις Trading sessions		Δ%	Μεταβλητότητα (SD) Volatility	Συντελεστής Συσχέτισης με Γεν. Δείκτη Correlation with ATHEX Composite Index	Συνεδριάσεις - Trading sessions				Δ%
	Ανοδικές Positive	Καθοδικές Negative				Ανοδικές Positive	Κοινά ανοδικές με DAX Positive sessions in common with DAX	Καθοδικές Negative	Κοινά καθοδικές με DAX Negative in common with DAX	
2015:1	39	22	22.03%	1.18%	0.26	27	20	33	14	-6.14%
2015:2	28	30	-8.53%	1.46%	0.46	29	20	28	19	2.84%
2015:3	33	33	-11.74%	1.81%	0.35	21	12	22	14	-17.97%
2015:4	36	26	11.21%	1.38%	0.29	29	17	34	15	-3.49%
2016:1	28	32	-7.24%	1.73%	0.65	30	21	30	23	-8.59%
2016:2	37	25	-2.86%	1.59%	0.54	30	20	31	14	-6.06%
2016:3	33	32	8.58%	1.02%	0.49	37	24	28	19	4.32%
1/10/2016-31/10/2016	11	16	1.47%	0.80%	0.65	15	6	12	7	4.53%
		CAC 40				ΓΕΝΙΚΟΣ ΔΕΙΚΤΗΣ ΧΡΗΜΑΤΙΣΤΗΡΙΟΥ ΑΘΗΝΩΝ - ATHEX COMPOSITE INDEX				
Τρίμηνα Quarters	Συνεδριάσεις Trading sessions		Δ%	Μεταβλητότητα (SD) Volatility	Συντελεστής Συσχέτισης με Γεν. Δείκτη Correlation with ATHEX Composite Index	Συνεδριάσεις - Trading sessions				Δ%
	Ανοδικές Positive	Καθοδικές Negative				Ανοδικές Positive	Κοινά ανοδικές με CAC 40 Positive trading both for the session and CAC 40	Καθοδικές Negative	Κοινά καθοδικές με CAC 40 Negative trading both for the session	
2015:1	38	23	17.81%	1.11%	0.31	27	20	33	15	-6.14%
2015:2	29	30	-4.84%	1.31%	0.52	29	20	28	19	2.84%
2015:3	35	31	-6.99%	1.85%	0.38	21	14	22	16	-17.97%
2015:4	33	30	4.08%	1.30%	0.24	29	14	34	15	-3.49%
2016:1	28	32	-5.43%	1.73%	0.66	30	20	30	22	-8.59%
2016:2	32	31	-3.37%	1.69%	0.56	30	17	31	17	-6.06%
2016:3	33	32	4.97%	0.96%	0.56	37	26	28	21	4.32%
1/10/2016-31/10/2016	11	17	1.37%	0.79%	0.62	15	7	12	9	4.53%
		IBEX 35				ΓΕΝΙΚΟΣ ΔΕΙΚΤΗΣ ΧΡΗΜΑΤΙΣΤΗΡΙΟΥ ΑΘΗΝΩΝ - ATHEX COMPOSITE INDEX				
Τρίμηνα Quarters	Συνεδριάσεις Trading sessions		Δ%	Μεταβλητότητα (SD) Volatility	Συντελεστής Συσχέτισης με Γεν. Δείκτη X.A. Correlation with ATHEX Composite Index	Συνεδριάσεις - Trading sessions				Δ%
	Ανοδικές Positive	Καθοδικές Negative				Ανοδικές Positive	Κοινά ανοδικές με IBEX 35 Positive sessions in common with IBEX 35	Καθοδικές Negative	Κοινά καθοδικές με IBEX 35 Negative in common with IBEX 35	
2015:1	36	25	12.08%	1.27%	0.48	27	19	33	16	-6.14%
2015:2	33	26	-6.52%	1.24%	0.51	29	22	28	17	2.84%
2015:3	30	36	-11.23%	1.65%	0.36	21	12	22	17	-17.97%
2015:4	32	31	-0.16%	1.29%	0.21	29	13	34	15	-3.49%
2016:1	30	30	-8.60%	1.95%	0.65	30	20	30	20	-8.59%
2016:2	36	27	-6.42%	2.20%	0.64	30	21	31	17	-6.06%
2016:3	34	31	7.55%	1.14%	0.59	37	26	28	20	4.32%
1/10/2016-31/10/2016	14	14	4.14%	0.91%	0.42	15	7	12	6	4.53%

Ανοδικές/Καθοδικές συνεδριάσεις, Μεταβλητότητα και Συντελεστές Συσχέτισης ξένων χρηματιστηριακών δεικτών με Γενικό Δείκτη Posit./Neg. Trading Sessions, Volatility and Correlation Co-Efficients of major foreign indices with the ATHEX Composite index

Τρίμηνα Quarters	BEL-20				Συντελεστής Συσχέτισης με Γεν. Δείκτη Correlation with ATHEX Composite Index	ΓΕΝΙΚΟΣ ΔΕΙΚΤΗΣ ΧΡΗΜΑΤΙΣΤΗΡΙΟΥ ΑΘΗΝΩΝ - ATHEX COMPOSITE INDEX				
	Συνεδριάσεις Trading sessions		Δ%	Μεταβλητότητα (SD) Volatility		Συνεδριάσεις - Trading sessions				Δ%
	Ανοδικές Positive	Καθοδικές Negative				Ανοδικές Positive	Κοινά ανοδικές με BEL-20 Positive sessions in common with BEL-20	Καθοδικές Negative	Κοινά καθοδικές με BEL-20 Negative in common with BEL-20	
2015:1	37	24	13.41%	0.89%	0.29	27	20	33	16	-6.14%
2015:2	28	31	-4.06%	1.07%	0.47	29	17	28	17	2.84%
2015:3	34	32	-6.44%	1.56%	0.38	21	14	22	14	-17.97%
2015:4	30	33	10.64%	1.01%	0.25	29	14	34	18	-3.49%
2016:1	28	32	-8.84%	1.51%	0.68	30	20	30	22	-8.59%
2016:2	37	26	-0.81%	1.45%	0.62	30	21	31	16	-6.06%
2016:3	35	30	6.29%	0.83%	0.61	37	26	28	19	4.32%
1/10/2016- 31/10/2016	10	18	-0.43%	0.69%	0.48	15	6	12	8	4.53%
Τρίμηνα Quarters	AEX				Συντελεστής Συσχέτισης με Γεν. Δείκτη Correlation with ATHEX Composite Index	Γενικός Δείκτης Χ.Α - ATHEX COMPOSITE INDEX				
	Συνεδριάσεις Trading sessions		Δ%	Μεταβλητότητα (SD) Volatility		Συνεδριάσεις - Trading sessions				Δ%
	Ανοδικές Positive	Καθοδικές Negative				Ανοδικές Positive	Κοινά ανοδικές με AEX Positive sessions in common with AEX	Καθοδικές Negative	Κοινά καθοδικές με AEX Negative in common with AEX	
2015:1	38	23	15.30%	1.02%	0.30	27	18	33	13	-6.14%
2015:2	29	30	-3.44%	1.17%	0.43	29	18	28	17	2.84%
2015:3	32	34	-10.88%	1.79%	0.37	21	14	22	18	-17.97%
2015:4	29	34	4.91%	1.28%	0.25	29	13	34	18	-3.49%
2016:1	29	31	-0.39%	1.66%	0.65	30	18	30	19	-8.59%
2016:2	37	26	-0.96%	1.45%	0.53	30	19	31	14	-6.06%
2016:3	31	34	3.77%	0.87%	0.52	37	22	28	19	4.32%
1/10/2016- 31/10/2016	11	17	0.06%	0.89%	0.52	15	7	12	8	4.53%
Τρίμηνα Quarters	PSI-20				Συντελεστής Συσχέτισης με Γεν. Δείκτη Correlation with ATHEX Composite Index	ΓΕΝΙΚΟΣ ΔΕΙΚΤΗΣ ΧΡΗΜΑΤΙΣΤΗΡΙΟΥ ΑΘΗΝΩΝ - ATHEX COMPOSITE INDEX				
	Συνεδριάσεις Trading sessions		Δ%	Μεταβλητότητα (SD) Volatility		Συνεδριάσεις - Trading sessions				Δ%
	Ανοδικές Positive	Καθοδικές Negative				Ανοδικές Positive	Κοινά ανοδικές με PSI-20 Positive sessions in common with PSI-20	Καθοδικές Negative	Κοινά καθοδικές με PSI-20 Negative in common with PSI-20	
2015:1	39	22	24.28%	1.30%	0.40	27	20	33	14	-6.14%
2015:2	30	29	-6.98%	1.48%	0.46	29	17	28	16	2.84%
2015:3	28	38	-9.09%	1.76%	0.36	21	11	22	16	-17.97%
2015:4	34	29	5.27%	1.33%	0.22	29	17	34	17	-3.49%
2016:1	31	29	-5.59%	1.73%	0.60	30	22	30	21	-8.59%
2016:2	28	35	-11.29%	1.51%	0.63	30	17	31	21	-6.06%
2016:3	39	26	3.22%	0.91%	0.49	37	28	28	17	4.32%
1/10/2016- 31/10/2016	15	13	1.19%	0.77%	0.54	15	9	12	7	4.53%
Τρίμηνα Quarters	FTSE MIB				Συντελεστής Συσχέτισης με Γεν. Δείκτη Correlation with ATHEX Composite Index	ΓΕΝΙΚΟΣ ΔΕΙΚΤΗΣ ΧΡΗΜΑΤΙΣΤΗΡΙΟΥ ΑΘΗΝΩΝ - ATHEX COMPOSITE INDEX				
	Συνεδριάσεις Trading sessions		Δ%	Μεταβλητότητα (SD) Volatility		Συνεδριάσεις - Trading sessions				Δ%
	Ανοδικές Positive	Καθοδικές Negative				Ανοδικές Positive	Κοινά ανοδικές με OBX Positive sessions in common with OBX	Καθοδικές Negative	Κοινά καθοδικές με OBX Negative in common with OBX	
2015:1	35	26	21.80%	1.43%	0.39	27	19	33	17	-6.14%
2015:2	32	27	-3.01%	1.47%	0.48	29	21	28	17	2.84%
2015:3	30	36	-5.19%	2.11%	0.40	21	13	22	16	-17.97%
2015:4	26	36	0.58%	1.27%	0.16	29	11	34	19	-3.49%
2016:1	27	33	-15.41%	2.41%	0.61	30	19	30	22	-8.59%
2016:2	31	32	-10.59%	2.47%	0.64	30	17	31	18	-6.06%
2016:3	37	28	1.25%	1.38%	0.51	37	26	28	17	4.32%
1/10/2016- 31/10/2016	16	12	4.41%	0.94%	0.48	15	7	12	3	4.53%

Ανοδικές/Καθοδικές συνεδριάσεις, Μεταβλητότητα και Συντελεστές Συσχέτισης ξένων χρηματιστηριακών δεικτών με Γενικό Δείκτη Posit./Neg. Trading Sessions, Volatility and Correlation Co-Efficients of major foreign indices with the ATHEX Composite index

Τρίμηνα Quarters	S&P500					ΓΕΝΙΚΟΣ ΔΕΙΚΤΗΣ ΧΡΗΜΑΤΙΣΤΗΡΙΟΥ ΑΘΗΝΩΝ - ATHEX COMPOSITE INDEX				
	Συνεδριάσεις Trading sessions		Δ%	Μεταβλητότητα (SD) Volatility	Συντελεστής Συσχέτισης με Γεν. Δείκτη Correlation with ATHEX Composite Index	Συνεδριάσεις - Trading sessions			Δ%	
	Ανοδικές Positive	Καθοδικές Negative				Ανοδικές Positive	Κοινά ανοδικές με S&P500 Positive sessions in common with S&P500	Καθοδικές Negative		Κοινά καθοδικές με S&P500 Negative in common with S&P500
2015:1	26	33	0.44%	0.87%	0.29	27	12	33	18	-6.14%
2015:2	29	27	-1.11%	0.67%	0.24	29	19	28	16	2.84%
2015:3	30	34	-6.94%	1.30%	0.28	21	12	22	16	-17.97%
2015:4	30	31	6.45%	0.94%	0.24	29	17	34	19	-3.49%
2016:1	32	25	0.77%	1.21%	0.37	30	18	30	15	-8.59%
2016:2	23	19	1.90%	0.77%	0.52	30	11	31	12	-6.06%
2016:3	32	31	3.31%	0.61%	0.17	37	23	28	17	4.32%
1/10/2016- 31/10/2016	12	16	-1.94%	0.51%	0.05	15	6	12	6	4.53%

Τρίμηνα Quarters	DJI					ΓΕΝΙΚΟΣ ΔΕΙΚΤΗΣ ΧΡΗΜΑΤΙΣΤΗΡΙΟΥ ΑΘΗΝΩΝ - ATHEX COMPOSITE INDEX				
	Συνεδριάσεις Trading sessions		Δ%	Μεταβλητότητα (SD) Volatility	Συντελεστής Συσχέτισης με Γεν. Δείκτη Correlation with ATHEX Composite Index	Συνεδριάσεις - Trading sessions			Δ%	
	Ανοδικές Positive	Καθοδικές Negative				Ανοδικές Positive	Κοινά ανοδικές με FTSE- 100 Positive sessions in common with DJI	Καθοδικές Negative		Κοινά καθοδικές με DJI Negative in common with DJI
2015:1	28	30	-11.70%	2.11%	0.21	27	13	33	17	-6.14%
2015:2	28	28	10.96%	1.31%	0.16	29	17	28	15	2.84%
2015:3	27	37	-7.58%	1.26%	0.28	21	12	22	17	-17.97%
2015:4	32	29	7.00%	0.91%	0.24	29	18	34	18	-3.49%
2016:1	33	25	0.46%	1.18%	0.35	30	19	30	15	-8.59%
2016:2	33	29	1.38%	0.82%	0.46	30	16	31	15	-6.06%
2016:3	31	32	2.11%	0.59%	0.17	37	22	28	17	4.32%
1/10/2016- 31/10/2016	11	17	-0.91%	0.45%	0.07	15	7	12	8	4.53%

Τρίμηνα Quarters	ΝΙΚΚΕΙ-225					ΓΕΝΙΚΟΣ ΔΕΙΚΤΗΣ ΧΡΗΜΑΤΙΣΤΗΡΙΟΥ ΑΘΗΝΩΝ - ATHEX COMPOSITE INDEX				
	Συνεδριάσεις Trading sessions		Δ%	Μεταβλητότητα (SD) Volatility	Συντελεστής Συσχέτισης με Γεν. Δείκτη Correlation with ATHEX Composite Index	Συνεδριάσεις - Trading sessions			Δ%	
	Ανοδικές Positive	Καθοδικές Negative				Ανοδικές Positive	Κοινά ανοδικές με ΝΙΚΚΕΙ- 225 Positive sessions in common with ΝΙΚΚΕΙ-225	Καθοδικές Negative		Κοινά καθοδικές με ΝΙΚΚΕΙ-225 Negative in common with ΝΙΚΚΕΙ-225
2015:1	21	18	10.06%	0.88%	0.03	27	9	33	11	-6.14%
2015:2	32	23	5.36%	0.93%	0.14	29	17	28	12	2.84%
2015:3	31	31	-14.07%	1.91%	0.12	21	14	22	16	-17.97%
2015:4	35	23	9.46%	1.13%	0.20	29	18	34	15	-3.49%
2016:1	23	34	-11.95%	2.23%	0.47	30	19	30	23	-8.59%
2016:2	34	26	-7.06%	1.91%	0.56	30	22	31	20	-6.06%
2016:3	31	30	5.61%	1.18%	0.36	37	20	28	15	4.32%
1/10/2016- 31/10/2016	17	9	5.93%	0.59%	0.26	15	8	12	4	4.53%

Τρίμηνα Quarters	HANGSENG					ΓΕΝΙΚΟΣ ΔΕΙΚΤΗΣ ΧΡΗΜΑΤΙΣΤΗΡΙΟΥ ΑΘΗΝΩΝ - ATHEX COMPOSITE INDEX				
	Συνεδριάσεις Trading sessions		Δ%	Μεταβλητότητα (SD) Volatility	Συντελεστής Συσχέτισης με Γεν. Δείκτη Correlation with ATHEX Composite Index	Συνεδριάσεις - Trading sessions			Δ%	
	Ανοδικές Positive	Καθοδικές Negative				Ανοδικές Positive	Κοινά ανοδικές με HANGSENG Positive sessions in common with HANGSENG	Καθοδικές Negative		Κοινά καθοδικές με HANGSENG Negative in common with HANGSENG
2015:1	33	26	5.49%	0.69%	0.09	27	15	33	15	-6.14%
2015:2	30	27	5.42%	1.24%	0.08	29	15	28	13	2.84%
2015:3	25	38	-20.59%	1.77%	0.29	21	9	22	16	-17.97%
2015:4	25	36	5.12%	1.15%	0.26	29	14	34	22	-3.49%
2016:1	25	32	-5.19%	1.67%	0.46	30	15	30	17	-8.59%
2016:2	34	27	0.09%	1.17%	0.41	30	20	31	16	-6.06%
2016:3	39	23	12.04%	0.93%	0.26	37	25	28	13	4.32%
1/10/2016- 31/10/2016	10	15	-1.56%	1.06%	0.37	15	5	12	6	4.53%

Συντελεστής συσχέτισης : $\rho = \text{covariance}(x,y) / (\text{sd}(x) * \text{sd}(y))$

όπου :

$\text{sd}(x)$: τυπική απόκλιση του x (π.χ. ο Γενικός Δείκτης) και $\text{sd}(y)$: είναι η τυπική απόκλιση του συγκρινόμενου ξένου δείκτη
 covariance (συνδιακύμανση) = $\sum ((x-\mu_x)(y-\mu_y)) / \text{αριθμός παρατηρήσεων}$

Σημειώνεται πως x =ημερήσια ποσοστιαία μεταβολή

11. Πίνακας συντελεστών συσχέτισης μεταξύ των κυριότερων ξένων χρηματιστηριακών δεικτών (01/10/2016 -31/10/2016)
 Table of correlation co-efficients data between the major foreign exchanges indices (01/10/2016 -31/10/2016)

	ΓΔ	FTSE-100	DAX	CAC-40	IBEX-35	BEL-20	AEX	PSI-20	FTSE MIB	SP-500	DJI	NIKKEI 225	HANGSENG
ΓΔ	1.000												
FTSE-100	0.606	1.000											
DAX	0.649	0.642	1.000										
CAC-40	0.617	0.649	0.966	1.000									
IBEX-35	0.416	0.249	0.837	0.847	1.000								
BEL-20	0.479	0.475	0.905	0.880	0.835	1.000							
AEX	0.519	0.607	0.951	0.957	0.830	0.856	1.000						
PSI-20	0.541	0.427	0.697	0.685	0.689	0.674	0.626	1.000					
FTSE MIB	0.484	0.349	0.805	0.814	0.811	0.816	0.769	0.483	1.000				
SP-500	0.053	0.174	0.564	0.581	0.572	0.529	0.667	0.193	0.688	1.000			
DJI	0.068	0.173	0.528	0.567	0.545	0.479	0.606	0.162	0.708	0.966	1.000		
NIKKEI 225	0.257	0.279	0.301	0.305	0.255	0.289	0.174	0.196	0.064	-0.274	-0.291	1.000	
HANGSENG	0.369	0.491	0.726	0.734	0.593	0.662	0.777	0.220	0.595	0.700	0.608	0.279	1.000

12. Διαγράμματα συσχέτισης των κυριότερων ξένων χρηματιστηριακών δεικτών με Γενικό Δείκτη για την περίοδο 30/10/15-31/10/16
 Correlation charts between major foreign exchanges indices with the ATHEX Composite Index for the period 30/10/15-31/10/16

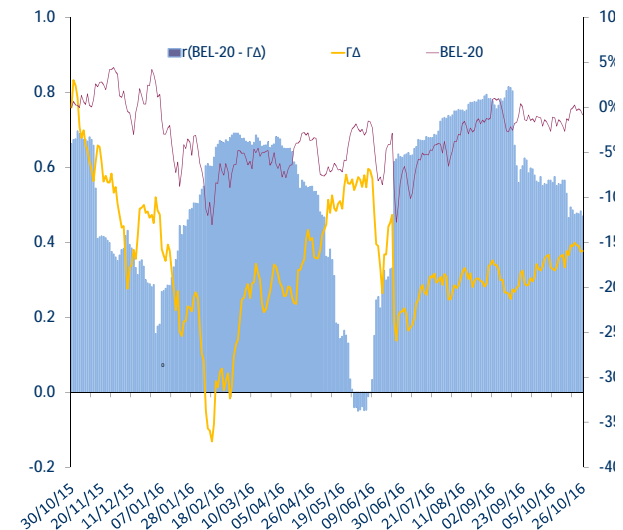
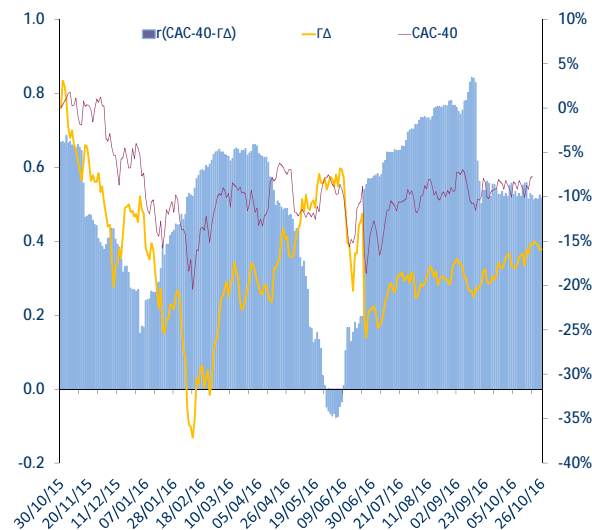
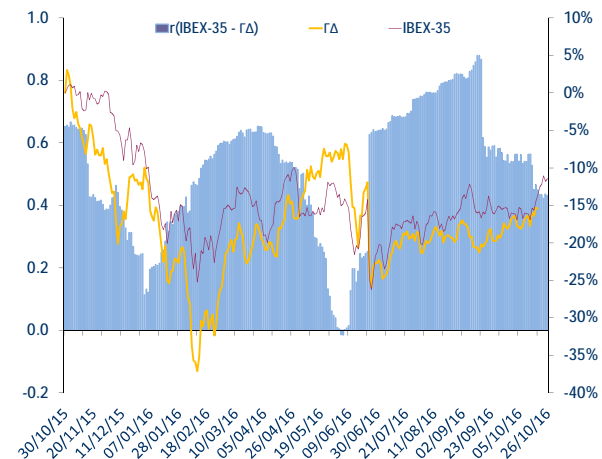
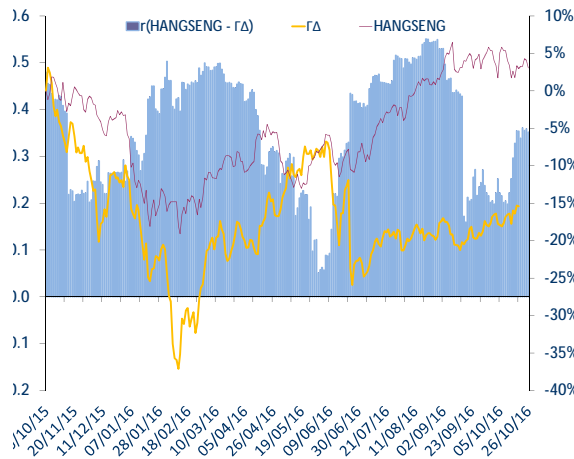
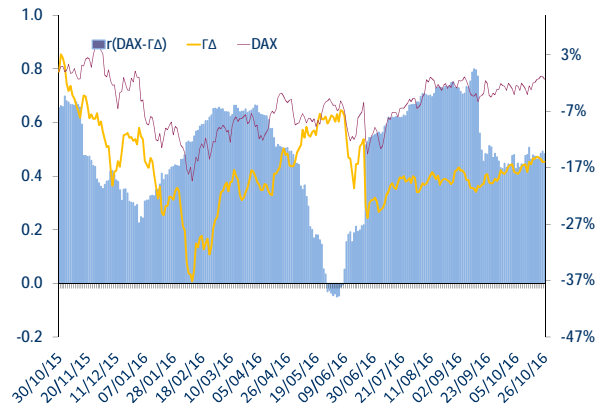
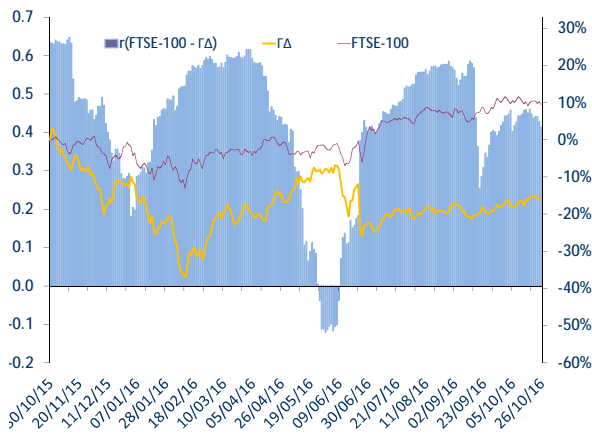

12. Διαγράμματα συσχέτισης των κυριότερων ξένων χρηματιστηριακών δεικτών με Γενικό Δείκτη για την περίοδο 30/10/15-31/10/16
 Correlation charts between major foreign exchanges indices with the ATHEX Composite Index for the period 30/10/15-31/10/16

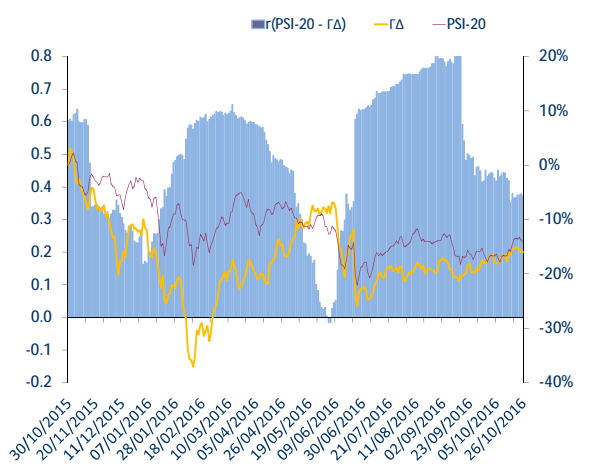
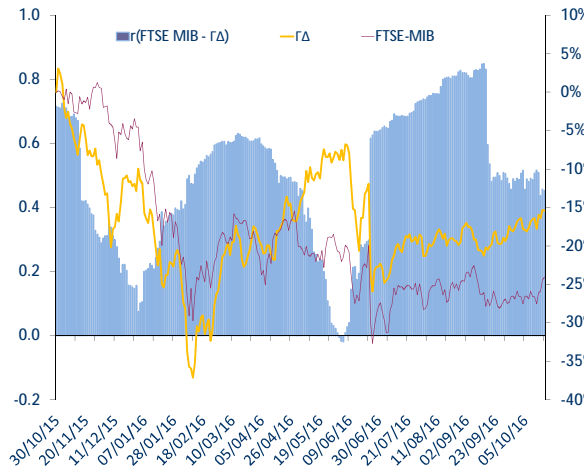
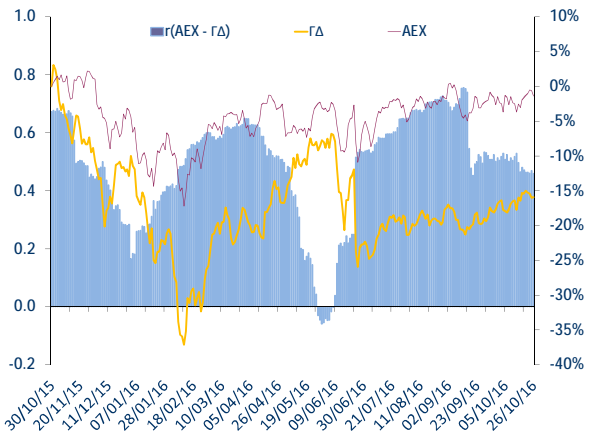
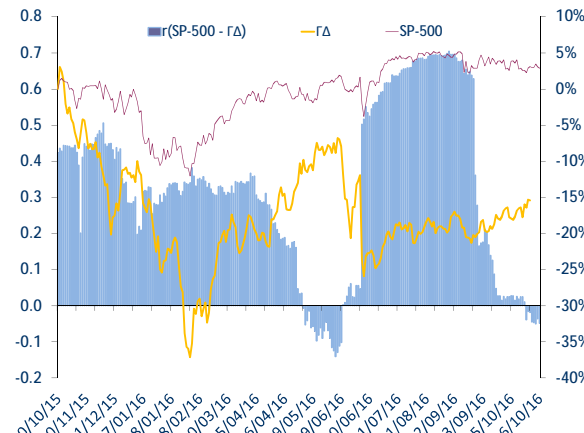
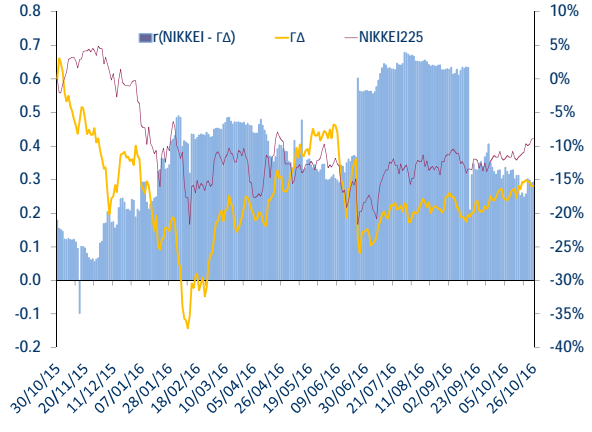
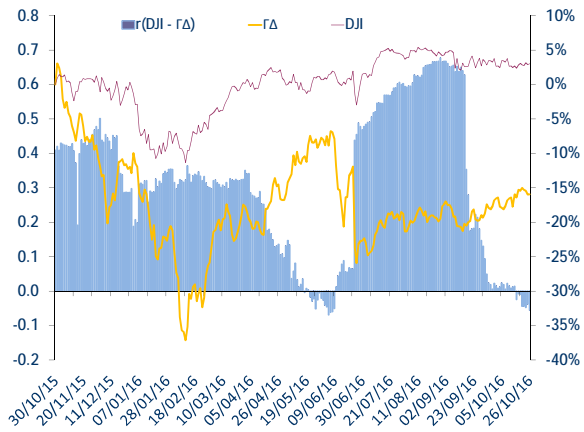

12. Διαγράμματα συσχέτισης των κυριότερων ξένων χρηματιστηριακών δεικτών με Γενικό Δείκτη για την περίοδο 30/10/15-31/10/16
Correlation charts between major foreign exchanges indices with the ATHEX Composite Index for the period 30/10/15-31/10/16

ΜΕΤΑΒΟΛΕΣ ΠΕΡΙΟΔΟΥ 30/10/15 - 31/10/16	
Changes 30/10/15 - 31/10/16	
ΓΔ (Ελλάδα)	-15.7%
FTSE-100 (Ην. Βασίλειο)	9.3%
DAX (Γερμανία)	-1.7%
CAC-40 (Γαλλία)	-7.9%
IBEX-35 (Ισπανία)	-11.8%
BEL-20 (Βέλγιο)	-1.7%
AEX (Ολλανδία)	-2.1%
PSI-20 (Πορτογαλία)	-14.9%
FTSE MIB (Ιταλία)	-23.7%
SP-500 (ΗΠΑ)	2.3%
DJI (ΗΠΑ)	2.7%
NIKKEI225 (Ιαπωνία)	-8.7%
HANGSENG (Χονγκ-Κονγκ)	1.3%

Όλοι οι δείκτες απεικονίζονται ως % μεταβολές ως προς μια κοινή ημερομηνίας βάσης 31/10/2016.
Το ραβδόγραμμα απεικονίζει τον συντελεστή συσχέτισης (r) μεταξύ του ΓΔ και αντίστοιχου δείκτη ξένου χρηματιστηρίου, όπως αυτός υπολογίζεται διαχρονικά από κυλιόμενο δείγμα 60 παρατηρήσεων (συνεδριάσεις) το οποίο καλύπτει περίπου ένα ημερολογιακό τρίμηνο.



ATHEXGROUP

Όμιλος Χρηματιστηρίου Αθηνών

Λεωφ. Αθηνών 110 104 42 Αθήνα
110, Athinon Ave. GR 104 42 Athens
tel. (+30)210-33.66.800, fax (+30)210-33.66.101
www.athexgroup.gr