



ATHEXGROUP
Athens Exchange Group

“

2016

μηνιαιο στατιστικο δελτιο χρηματιστηριακες εξελιξεις
monthly statistical bulletin exchange developments

ιουλιος/july 2016

”



ATHEXGROUP
Όμιλος Χρηματιστηρίου Αθηνών

Σελίδα
Page

Διάγ/μα
Πίνακας



ATHEXGROUP
Athens Exchange Group

Περιεχόμενα

CONTENTS

Εξελίξεις μηνός Ιουλίου 2016

1-2

Developments in July 2016

1. Αγορές και Δείκτες

1. Markets & Indices

Βασικοί Δείκτες Αγοράς Μετοχών Χρηματιστηρίου Αθηνών

4

ATHEX Main Stock Market Indices

Διάγραμμα Γ.Δ. Τιμών & Αξίας Συναλλαγών Χρεογράφων

4

1

Composite Share Price Index Chart & Securities Value of Transactions Chart

Λοιποί Δείκτες Μετοχών Χρηματιστηρίου Αθηνών

5

ATHEX Other Market Indices

Κλαδικοί Δείκτες Μετοχών Χρηματιστηρίου Αθηνών

6

ATHEX Sector Market Indices

Χρηματιστηριακή Αξία

7

Market Capitalisation

Διάγραμματα Χρηματιστηριακής Αξίας

7

2

Market Capitalisation Charts

Αξία Συναλλαγών

8

Transactions Value

Διάγραμματα Αξίας Συναλλαγών

8

3

Transactions Charts Value

Συναλλαγές μηνός Ιουλίου 2016

9

July 2016 Transactions

2. Ανάλυση Συναλλακτικής Δραστηριότητας

2. Transactional Activity Analysis

Στοιχεία Μέσης Ημερήσιας Αξίας Συναλλαγών μετοχών ανά κατηγορία διαπραγμάτευσης

10-11

Average daily stocks value of transactions data per trading category

Στοιχεία Μέσης Ημερήσιας Αξίας Συναλλαγών μετοχών ανά δείκτη κατηγορίας Μεγάλης Κεφαλαιοποίησης

12-13

Average daily stocks value of transactions data per index of Big Cap category

3. Μηνιαία Ρευστότητα

3. Monthly Liquidity

Μηνιαίο Μέσο Όροι Spread

14

4

Monthly average Spread

Μηνιαία μέση Κυκλοφοριακή Ταχύτητα

15

5-6

Monthly average Velocity

Μηνιαία ιστορική Μεταβλητότητα

16

7-8

Monthly historical Volatility

Ομόλογα Διαπραγματεύσιμα με την Μέθοδο Εκφώνησης - Αντιφώνησης

17

Bonds Traded with the Open Outcry Method

Σημειώσεις Ομολόγων

17

Bonds Notes

Ομόλογα Διαπραγματεύσιμα στην Α.Α.Σ.Ε.

18

Bonds traded in Fixed Income Securities Market

Επεξήγηση Πινάκων

19

Explanation of Tables

Μηνιαία Στοιχεία Μετοχών

20-31

Monthly Stocks Data

Σημειώσεις Μετοχών

32

Stocks Notes

Σταθμισμένο P/E των επιμέρους κλάδων και συνόλου αγοράς

33-34

Sectoral and composite weighted P/E ratio

Σταθμισμένο D.Y. των επιμέρους κλάδων και συνόλου αγοράς

35-36

Sectoral and composite weighted D.Y. ratio

Οι 10 μετοχές με τα μεγαλύτερα και μικρότερα P/E

27

10 stocks with the highest and the lowest P/E ratio

Μετοχές με τις μεγαλύτερες και τις μικρότερες Μερισματαποδόσεις στο Χρηματιστήριο Αθηνών

37

Stocks with the Highest and Lowest Dividend Yields in the Athex Exchange

Τα 10 χρεόγραφα με τις μεγαλύτερες και μικρότερες μεταβολές τιμής

37

10 securities with the highest and the lowest price changes

Τα 10 χρεόγραφα με την μεγαλύτερη Αξία Συναλλαγών

38

10 securities with the highest Transactions Value

Οι 10 μετοχές με την μεγαλύτερη Εμπορευσιμότητα

38

10 stocks with the highest Marketability

Οι 10 μεγαλύτερες εταιρείες με βάση την Χρηματιστηριακή τους Αξία κατά την 29/07/2016

38

10 biggest companies based on their Market Capitalisation on 29/07/2016

Αποκοπές Μερισμάτων

39

Dividends

Μεταβολές Μετοχικού Κεφαλαίου

40

Share Capital Changes

Δικαιώματα μετοχών

41

Stocks Rights

Αριθμός Εισηγμένων Ομολογιακών Δανείων, Εταιριών & Μετοχικών Εκδόσεων	42		Number of Listed Bonds, Companies and Stock Issues
Διάγραμμα αριθμού Εισηγμένων Εταιριών & Μετοχικών Εκδόσεων	42	9	Number of Listed Companies and Stock Issues chart
5. Σύγκριση Γ.Δ. με δείκτες ξένων χρηματιστηρίων		4. Comparison Composite Index to foreign exchange	
Κυριότεροι ευρωπαϊκοί χρηματιστηριακοί Δείκτες	43		Major european stock exchanges Indices
Διάγραμμα σωρευτικών μεταβολών	43	10	Cumulative changes chart
Στοιχεία συντελεστών συσχέτισης των κυριότερων ξένων χρηματιστηριακών δεικτών με Γ.Δ.	44-46		Correlation co-efficients data between major foreign exchanges indices with the Composite index
Πίνακας συντελεστών συσχέτισης των κυριότερων ξένων χρηματιστηριακών δεικτών με Γ.Δ. 01/07/2016-29/07/2016	47	11	Table of correlation co-efficients data between the major foreign exchanges indices with the Composite index 01/07/2016-29/07/2016
Διαγράμματα συσχέτισης των κυριότερων ξένων χρηματιστηριακών δεικτών με Γ.Δ. 31/7/2015-29/07/2016	48-50	12	Correlation charts between major foreign exchanges indices with the Composite index for the period 31/07/2015-29/07/2016

Η εταιρεία Ελληνικά Χρηματιστήρια-Χρηματιστήριο Αθηνών ΑΝΩΝΥΜΗ ΕΤΑΙΡΕΙΑ ΣΥΜΜΕΤΟΧΩΝ καταβάλλει κάθε δυνατή προσπάθεια ώστε να διασφαλίσει ότι οι πληροφορίες και τα λοιπά στοιχεία που εμφανίζονται στο Μηνιαίο Στατιστικό Δελτίο είναι ορθά και πλήρη αλλά δεν έχει καμία ευθύνη για ενδεχόμενο λάθος ή παράλειψη στοιχείων και / ή ευθύνη σχετικά με την ακρίβεια, αξιοπιστία, επικαιροποίηση και πληρότητα των παραπάνω πληροφοριών και στοιχείων ή ευθύνη προερχόμενη άμεσα ή έμμεσα από την χρήση των παραπάνω πληροφοριών.

Η Εταιρία δεν έχει καμία ευθύνη για την ακρίβεια των στοιχείων που περιλαμβάνονται στις ανακοινώσεις των εισηγμένων εταιριών. Πιθανές προσβολές δικαιωμάτων τρίτων από το περιεχόμενο των ανακοινώσεων συνιστούν αποκλειστική ευθύνη του αποστολέα των ανακοινώσεων.

Όλα τα αναγραφόμενα στο Μ.Σ.Δ. στοιχεία παρέχονται μόνο για τους σκοπούς της πληροφόρησης και δεν συνιστούν παροχή επενδυτικών συμβουλών ή πρόσκληση για επένδυση σε κινητές αξίες που διαπραγματεύονται στο Χρηματιστήριο.

Αναγνωρίζεται και συμφωνείται ότι όλα τα δικαιώματα επί των πληροφοριών που εμφανίζονται στο ΜΣΔ αποτελούν κυριότητα της εταιρείας και οποιοδήποτε άλλο δικαίωμα συμπεριλαμβανομένου του δικαιώματος πνευματικής ιδιοκτησίας σήματος κ.λπ ανήκουν στην εταιρεία.

Hellenic Exchanges-Athens Stock Exchange S.A endeavours to ensure that the data and other material ("Information") presented on the Monthly Statistical Bulletin are accurate and complete, but it is not liable for any errors or omissions of data or /and for the accuracy, credibility, updating and completeness of the aforesaid information nor it has any liability arising directly or indirectly from the use of the above Information.

The Company is not liable for the accuracy of the data included in listed companies' announcements. Only the sender of such an announcement is fully and solely liable for any infringement of third party's rights from the content of such announcement. All contents of the Monthly Statistical Bulletin List are provided only for information purposes and do not constitute investment advice or solicitation to invest in securities or other products listed for trading on the company.

You acknowledge and agree that the Company is the owner of any property rights related to any Information appearing on the Monthly Statistical Bulletin including intellectual property rights copyright, trademarks, etc.

ΕΚΔΟΤΗΣ : ΕΛΛΗΝΙΚΑ ΧΡΗΜΑΤΙΣΤΗΡΙΑ - ΧΡΗΜΑΤΙΣΤΗΡΙΟ ΑΘΗΝΩΝ
ΑΝΩΝΥΜΗ ΕΤΑΙΡΕΙΑ ΣΥΜΜΕΤΟΧΩΝ

Υπεύθυνο Τμήμα : Τμήμα Ανάλυσης Αγορών

Λεωφόρος Αθηνών 110, 10442 Αθήνα, Τηλ.: (210) 33.66.259, Fax: (210) 33.66.666
www.helex.gr

PUBLISHER :HELLENIC EXCHANGES - ATHENS STOCK EXCHANGE S.A

Dpt in Charge : Market Analysis Department

110, Athinon Ave., 104 42 Athens, Greece, Tel.: (210) 33.66.259, Fax: (210) 33.66.666
www.helex.gr

Τον Ιούλιο ο **Γενικός Δείκτης του Χρηματιστηρίου Αθηνών** έκλεισε στις 571,33 μονάδες σημειώνοντας άνοδο της τάξεως του 5,39% σε σύγκριση με το κλείσιμο του προηγούμενου μήνα. Η ανώτατη τιμή του Ιουλίου ήταν 572,28 μονάδες, καταγράφηκε κατά την διάρκεια της συνεδρίασης της 20/07/2016, η κατώτατη τιμή του μήνα ήταν 520,04 μονάδες και καταγράφηκε κατά την διάρκεια της συνεδρίασης της 6/07/2016.

Ο δείκτης FTSE/XA Large Cap, έκλεισε στις 1527,96 μονάδες σημειώνοντας άνοδο 5.23% σε σχέση με τον προηγούμενο μήνα που έκλεισε στις 1451,96 μονάδες. Ο δείκτης FTSE/X.A Mid Cap, έκλεισε στις 688,12 μονάδες σημειώνοντας άνοδο 1,11% σε σχέση με τον προηγούμενο μήνα που έκλεισε στις 680,54. Αντίστοιχα ο δείκτης FTSE/X.A Mid & Small Cap **Θεμελιωδών μεγεθών** έκλεισε στις 1191,70 μονάδες σημειώνοντας άνοδο 2,25% σε σχέση με τον προηγούμενο μήνα που είχε κλείσει στις 1165,42.

Η **μηνιαία αξία συναλλαγών** έφτασε το ύψος των 860,47 εκ. ευρώ. σε σχέση με τον Ιούνιο που ήταν στο επίπεδο των 1665,12 εκ. ευρώ, σημείωσε πτώση 48,32%.

Η **μέση ημερήσια συναλλακτική κίνηση** έφτασε τα 40,97 εκ. ευρώ έναντι 79,29 εκ. ευρώ του Ιουνίου. Ο **μέσος ημερήσιος αριθμός πράξεων** έφτασε τις 15371 έναντι 25123 του Ιουνίου.

Η **χρηματιστηριακή αξία** των μετοχών στην τελευταία ημέρα διαπραγμάτευσής τους έφτασε τα 40562,76 εκ. ευρώ έναντι 38949,65 εκ. ευρώ του Ιουνίου παρουσιάζοντας άνοδο 4,14%.

Από τα **χρεόγραφα που κινήθηκαν περισσότερο** σε αξία τον μήνα Ιούλιο ξεχώρισαν οι: COCA COLA HBC AG (ΚΟ), ΟΤΕ Α.Ε (ΚΟ), ALPHA ΤΡΑΠΕΖΑ (ΚΟ), ΟΠΑΠ Α.Ε (ΚΟ) και ΕΘΝΙΚΗ ΤΡΑΠΕΖΑ (ΚΟ).

In July, the ATHEX Composite Share Price Index closed at 571.33 units and compared to last month's closing price was increased by 5.39%. During the month of July the highest price which was 572.28 units was recorded during the session of July 20, 2016 while the lowest price which was 520.04 units as recorded during the session of July 6, 2016.

The FTSE/ATHEX Large Cap Index closed at 1527.96 units, marking an increase of 5.23% compared to the previous month's closing price which was 1451.96 units. The FTSE/X.A Mid Cap Index closed at 688.12 units, marking an increase of 1,12% compared to the previous month's closing price which was 680.54 units. The FTSE/X.A Mid & Small Cap Factor-Weighted Index closed at 1191.70 units, recording an increase of 2.25% compared to the previous month's closing price which was 1165.42 units.

The **monthly value of transactions** reached 860.47 million euros, recording a decrease of 48.32% compared to 1665.12 million euros.

The **average daily value of transactions** amounted to 40.97 million euros versus 79.29 million in June. The **average daily number of trades** reached 15371 versus 25123 in June.

The **market capitalisation of shares** during their last trading day amounted to 40562.76 million euros and compared to June's figure which was 38949.65 million euros marks an increase of 4.14%.

Also, the most active securities in July were the following: COCA COLA HBC AG (CR), HELLENIC TELECOM. ORG. (CR), ALPHA BANK (CR), OPAP S.A (CR) and NATIONAL BANK (CR).

1.1 ΒΑΣΙΚΟΙ ΔΕΙΚΤΕΣ ΑΓΟΡΑΣ ΜΕΤΟΧΩΝ - ΕΛΛΗΝΙΚΑ ΧΡΗΜΑΤΙΣΤΗΡΙΑ - ΧΡΗΜΑΤΙΣΤΗΡΙΟ ΑΘΗΝΩΝ ΑΝΩΝΥΜΗ ΕΤΑΙΡΕΙΑ ΣΥΜΜΕΤΟΧΩΝ - HELLENIC EXCHANGES - ATHENS STOCK EXCHANGE MARKET INDICES *

Βάση Δείκτη FTSE/XA Large Cap-FTSE/ATHEX Large Cap Index Base: 23.09.1997 = 1000 Μονάδες - Units,
 Βάση Δείκτη FTSE/X.A - Χ.Α.Κ Τραπεζικός Δείκτης -FTSE/ATHEX - CSE Banking Index Base: 31.10.2008 = 2000 Μονάδες - Units
 Βάση Δείκτη Τιμών Μεσαίας & Μικρής Κεφαλαιοποίησης - Athex Mid & SmallCap Category Price Index Index Base: 28.11.2008 = 5000 Μονάδες - Units
 Βάση Δείκτη FTSE/XA MID CAP-FTSE/ATHEX MID CAP Index Base: 08.12.1999 = 1000 Μονάδες - Units, Βάση Δείκτη FTSE/XA SmallCap -FTSE/ATHEX SmallCap Index Base: 31.05.2001,
 Βάση Δείκτη FTSE/XA ΔΕΙΚΤΗΣ ΑΓΟΡΑΣ-FTSE/ATHEX MARKET INDEX Index Base: 31.12.2002 = 2000 Μονάδες - Units, Βάση Δείκτη FTSE MED 100 - FTSE MED 100 Index Base:19.06.2003=5000 Μονάδες - Units,
 Βάση Δείκτη FTSE/XA Διεθνούς Δραστηριοποίησης-FTSE/ATHEX Global Traders Index Plus Plus Index Base: 03.12.2012 = 1000 Μονάδες - Units, Βάση Δείκτη FTSE/X.A. Διεθνούς Δραστηριοποίησης - FTSE/ATHEX Global Traders Index Index Base: 03.12.2012 = 1000 Μονάδες - Units,

Βάση Δείκτη GT - 30 Price Index : 31.12.2005 = 1000 Μονάδες - Units, Βάση Δείκτη FTSE/XA Mid & Small Cap Θεμελιωδών μεγεθών-FTSE/ATHEX Mid & Small Cap Factor-Weighted: Index Base 29.10.2012= 1000 Μονάδες-Units, Βάση Δείκτη ΕΛΛΗΝΙΚΟΣ ΔΕΙΚΤΗΣ MID

Μήνας Months	Γενικός Δείκτης Composite Index			FTSE/X.A. Large Cap - FTSE/Athex Large Cap	FTSE/X.A. Mid Cap - FTSE/Athex Mid Cap	FTSE/X.A.- Χ.Α.Κ. Τραπεζικός Δείκτης - FTSE/Athex - CSE Banking Index	ΕΛΛΗΝΙΚΟΣ ΔΕΙΚΤΗΣ MID & SMALL CAP - HELLENIC MID & SMALL CAP INDEX	FTSE/X.A. Διεθνούς Δραστηριοποίησης Plus - FTSE/ATHEX Global Traders Index Plus	FTSE/X.A. Διεθνούς Δραστηριοποίησης - FTSE/ATHEX Global Traders Index	FTSE/X.A Mid & Small Cap Θεμελιωδών μεγεθών	GT-30 Δείκτης Τιμών GT-30 Price Index	Δείκτης Τιμών Μεσαίας & Μικρής Κεφαλαιοποίησης Χ.Α ATHEX Mid & SmallCap Price Index	FTSE/X.A. Δείκτης Αγοράς - FTSE/Athex Market Index
	Κλείσιμο Last	Κατώτερη Έτους Year Low	Ανώτερη Έτους Year High										
2015 Ιουλ.-Jul.	-	-	-	-	-	-	-	-	-	-	-	-	-
Αύγ. - Aug.	624.20	562.87	945.81	1,827.20	760.37	157.42	728.08	1,343.13	1,368.68	1,224.05	480.51	2,008.51	446.01
Σεπ. - Sep.	654.20	562.87	945.81	1,897.70	817.48	133.32	793.12	1,412.23	1,439.55	1,269.08	463.42	1,980.43	463.90
Οκτ. - Oct.	701.22	562.87	945.81	2,094.90	824.81	190.51	825.88	1,431.40	1,513.12	1,306.30	523.74	1,976.79	510.09
Νοέμ.-Nov.	634.82	562.87	945.81	1,877.20	761.54	43.39	772.40	1,335.53	1,476.97	1,254.89	496.21	1,688.56	457.71
Δεκ.-Dec.	631.35	557.63	945.81	1,833.40	816.44	44.60	715.58	1,274.61	1,426.71	1,255.57	464.22	2,171.96	449.96
Ιαν. - Jan.	552.83	519.19	631.35	1,534.00	679.11	31.62	667.93	1,211.23	1,330.93	1,188.66	453.32	1,949.99	376.57
Φεβ. - Feb.	516.71	420.82	631.35	1,400.60	571.57	25.89	629.31	1,117.19	1,288.57	1,120.08	457.36	1,912.47	342.80
Μάρ. - Mar.	577.12	420.82	631.35	1,599.20	619.83	33.80	688.61	1,224.44	1,411.87	1,121.52	502.74	1,953.47	390.64
Απρ. - Apr.	583.65	420.82	631.35	1,614.80	647.91	34.43	696.20	1,252.30	1,438.29	1,137.98	517.87	2,033.56	394.91
Μάιος - May	646.97	420.82	656.15	1,795.60	778.90	41.57	779.81	1,358.30	1,568.54	1,230.83	477.94	2,105.83	440.35
Ιούν.-Jun.	542.12	420.82	658.99	1,451.96	680.54	522.63	682.28	1,214.15	1,403.74	1,165.42	463.63	2,149.70	356.89
2016 Ιουλ.-Jul.	571.33	420.82	658.99	1,527.96	688.12	535.48	716.40	1,323.25	1,468.03	1,191.70	449.29	2,102.89	375.13

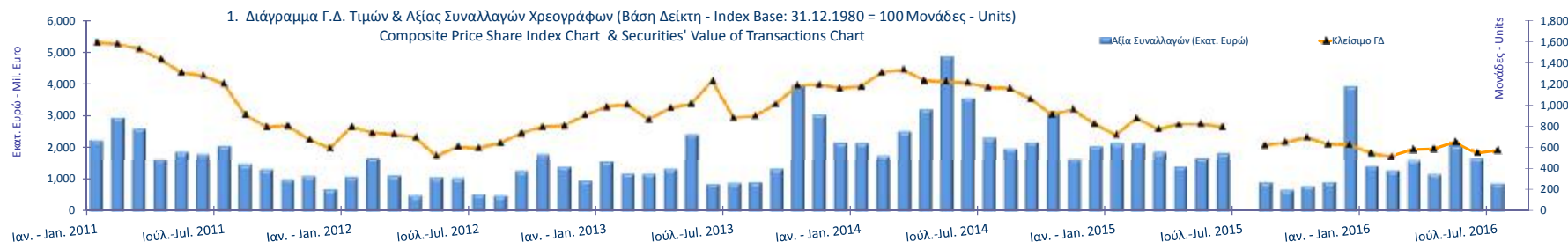

1.2 ΛΟΙΠΟΙ ΔΕΙΚΤΕΣ ΜΕΤΟΧΩΝ ΕΛΛΗΝΙΚΑ ΧΡΗΜΑΤΙΣΤΗΡΙΑ - ΧΡΗΜΑΤΙΣΤΗΡΙΟ ΑΘΗΝΩΝ ΑΝΩΝΥΜΗ ΕΤΑΙΡΕΙΑ ΣΥΜΜΕΤΟΧΩΝ / HELLENIC EXCHANGES - ATHENS STOCK EXCHANGE OTHER MARKET INDICES *

Μήνας Months	FTSE/Med 100 - FTSE/Med 100	Συν. Απόδοσης Γενικού Δείκτη ΧΑ Total Return of ATHEX Composite Index	FTSE/X.A. Large Cap Σ.Α. - FTSE/Athex Large Cap Total Return	FTSE/X.A. Large Cap Net Σ.Α. - FTSE/ATHEX Large Cap Net Total Return	FTSE/X.A Mid Cap Συνολικής Απόδοσης FTSE/ATHEX Mid Cap Total Return Index	GT-30 Συνολικής Απόδοσης GT-30 Total Return Index	FTSE/X.A.-Χ.ΑΚ Τραπεζικός Δείκτης Συνολικής Απόδοσης FTSE/ATHEX-CSE Banking Total Return Index
2015 Ιούλ.-Jul.	-	-	-	-	-	-	-
Αύγ. - Aug.	5,452.96	926.74	251.48	750.81	978.37	595.36	146.79
Σεπ. - Sep.	5,096.83	972.69	261.81	781.58	1,051.83	574.47	124.32
Οκτ. - Oct.	5,508.09	1,042.60	289.03	862.81	1,061.30	649.44	177.63
Νοέμ.-Nov.	5,599.13	943.88	257.26	773.12	972.21	615.30	42.77
Δεκ.-Dec.	5,530.30	939.41	252.89	755.50	1,003.77	575.71	43.49
Ιαν. - Jan.	5,084.92	822.58	211.60	632.14	834.92	562.20	30.83
Φεβ. - Feb.	4,858.46	768.83	193.21	577.16	702.70	567.20	24.14
Μάρ. - Mar.	4,785.72	859.64	220.75	659.42	762.04	625.61	31.53
Απρ. - Apr.	4,918.45	869.57	223.45	665.84	796.58	650.83	32.90
Μάιος - May	4,900.42	968.21	248.84	742.99	957.60	602.87	39.73
Ιούν.-Jun.	4,596.44	821.82	2,041.72	609.11	836.67	586.73	499.43
2016 Ιούλ.-Jul.	4,898.48	867.38	2,151.79	641.86	848.35	568.58	511.69

1.3 ΚΛΑΔΙΚΟΙ ΔΕΙΚΤΕΣ ΜΕΤΟΧΩΝ ΕΛΛΗΝΙΚΑ ΧΡΗΜΑΤΙΣΤΗΡΙΑ - ΧΡΗΜΑΤΙΣΤΗΡΙΟ ΑΘΗΝΩΝ ΑΝΩΝΥΜΗ ΕΤΑΙΡΕΙΑ ΣΥΜΜΕΤΟΧΩΝ / HELLENIC EXCHANGES - ATHEX STOCK EXCHANGE MARKET INDICES *

Βάση Κλαδικών Δεικτών Χρηματιστηρίου Αθηνών - Athex Sectoral Indices Base: 30.12.2005=5000

Βάση Δείκτη Όλων των Μετοχών-All Share Index Base: 04.01.1988 = 100 Μονάδες - Units

Μήνας Months	FTSE/X.A. Τράπεζες - FTSE/Athex Banks	FTSE/X.A. Χρηματοοικονομικές Υπηρεσίες - FTSE/Athex Financial Services	FTSE/X.A. Βιομηχανικά Προϊόντα & Υπηρεσίες - FTSE/Athex Industrial Goods & Services	FTSE/X.A. Εμπόριο - FTSE/Athex Retail	FTSE/X.A. Ακίνητης Περιουσίας - FTSE/Real Estate	FTSE/X.A. Προσωπικά & Οικιακά Προϊόντα - FTSE/Athex Personal & Household Goods	FTSE/X.A. Τρόφιμα & Ποτά - FTSE/Athex Food & Beverage	FTSE/X.A. Πρώτες Ύλες - FTSE/Athex Basic Resources	FTSE/X.A. Κατασκευές & Υλικά - FTSE/Athex Construction & Materials	FTSE/X.A. Πετρέλαιο & Αέριο - FTSE/Athex Oil & Gas	FTSE/X.A. Χημικά - FTSE/Athex Chemicals	FTSE/X.A. Μέσα Ενημέρωσης - FTSE/Athex Media	FTSE/X.A. Ταξίδια & Αναψυχή - FTSE/Athex Travel & Leisure	FTSE/X.A. Τεχνολογία - FTSE/Athex Technology	FTSE/X.A. Τηλ/νίες - FTSE/Athex Telecommu- nications	FTSE/X.A. Υπηρεσίες Κοινής Ωφέλειας - FTSE/Athex Utilities	FTSE/X.A. Υγεία - FTSE/Athex Health Care	Όλων των μετοχών - All Share Index
2015 Ιούλ.-Jul.	-	-	-	-	-	-	-	-	-	-	-	-	-	-	-	-	-	-
Αύγ. - Aug.	207.99	817.57	1,871.18	2,747.41	2,618.64	3,907.12	6,702.59	1,938.37	1,926.16	2,368.51	6,379.68	0.00	1,286.75	593.68	2,243.34	1,705.17	95.17	126.63
Σεπ. - Sep.	176.14	921.14	2,011.37	2,658.45	2,668.77	4,132.27	7,002.25	2,001.20	2,119.32	2,816.80	6,560.28	0.00	1,462.77	624.41	2,147.00	1,947.57	97.55	130.99
Οκτ. - Oct.	251.72	972.93	2,223.29	2,675.49	2,728.08	4,624.14	7,937.43	2,124.16	2,176.17	2,868.40	6,667.11	0.00	1,451.05	608.63	2,331.43	2,109.57	107.06	142.14
Νοέμ.-Nov.	57.32	922.81	2,028.28	2,699.71	2,494.60	4,982.57	8,461.39	1,854.01	1,902.07	2,545.67	6,812.27	0.00	1,206.29	573.88	2,521.35	2,063.82	95.17	125.93
Δεκ.-Dec.	58.92	973.92	1,824.71	2,526.06	2,420.10	5,063.33	7,376.68	1,634.69	1,878.38	2,411.92	6,812.27	0.00	1,424.87	572.01	2,543.37	1,675.48	84.86	164.42
Ιαν. - Jan.	41.77	839.51	1,722.98	2,111.10	2,308.73	5,009.31	6,933.30	1,419.32	1,805.19	2,366.89	6,784.02	0.00	1,247.10	591.22	2,196.55	1,519.45	87.24	142.30
Φεβ. - Feb.	34.20	869.76	1,434.72	2,191.01	2,377.80	5,606.46	6,485.92	1,448.16	1,657.20	2,218.07	6,709.74	0.00	1,129.91	527.57	2,100.21	1,392.58	89.62	131.47
Μάρ. - Mar.	44.66	976.36	1,433.37	2,523.50	2,421.67	6,019.55	6,989.15	1,534.25	1,953.61	2,268.20	6,746.62	0.00	1,179.21	571.25	2,188.29	1,474.43	99.93	145.75
Απρ. - Apr.	45.49	1,013.94	1,443.20	2,631.18	2,390.44	5,869.18	6,642.48	1,550.32	2,039.55	2,378.47	7,182.08	0.00	1,221.51	558.97	2,331.43	1,455.65	118.17	147.85
Μάιος - May	54.92	1,149.21	1,699.84	2,836.08	2,562.71	6,323.20	6,574.95	1,869.66	2,214.47	2,611.06	7,085.31	1,727.15	1,338.21	623.28	2,507.59	1,637.42	0.00	162.86
Ιούν.-Jun.	690.53	865.20	1,488.66	2,450.34	2,401.52	6,034.72	6,673.21	1,658.50	1,942.23	2,330.88	7,052.46	1,997.67	1,121.03	619.38	2,221.32	1,388.85	0.00	137.30
2016 Ιούλ.-Jul.	707.50	892.14	1,575.35	3,214.51	2,429.05	5,541.34	6,897.41	1,715.69	2,123.80	2,443.89	7,101.77	1,747.96	1,289.25	629.23	2,394.74	1,516.43	0.00	143.03

ΧΡΗΜΑΤΙΣΤΗΡΙΑΚΗ ΑΞΙΑ 2016 (σε Εκατομμύρια Ευρώ)
2016 MARKET CAPITALISATION (Million Euro)

ΜΗΝΑΣ MONTH	ΚΥΡΙΑ ΑΓΟΡΑ MAIN MARKET	ΧΑΜΗΛΗ ΔΙΑΣΠΟΡΑ LOW DISPERSION	ΕΠΙΤΗΡΗΣΗ SURVEILLANCE	ΠΡΟΣ ΔΙΑΓΡΑΦΗ UNDER DELETION	ΣΥΝΟΛΟ ΜΕΤΟΧΩΝ STOCKS TOTAL
31/07/2015	46,163.77	1,457.28	280.90	5.54	47,907.49
31/08/2015	34,374.59	1,420.97	285.46	5.54	36,086.56
30/09/2015	35,527.96	1,501.88	255.91	5.99	37,291.74
30/10/2015	38,683.59	1,498.20	245.39	5.99	40,433.18
30/11/2015	34,140.78	1,457.32	250.66	6.00	35,854.77
31/12/2015	43,674.92	2,804.32	232.43	6.00	46,717.67
29/01/2016	37,661.79	2,563.36	203.53	6.01	40,434.69
29/02/2016	34,598.48	2,564.83	141.54	6.01	37,310.86
31/03/2016	38,619.61	2,493.68	119.38	6.61	41,239.27
28/04/2016	39,121.56	2,583.72	131.84	6.22	41,843.34
31/05/2016	43,137.77	2,810.58	155.09	6.41	46,109.85
30/06/2016	36,105.29	2,708.65	129.11	6.60	38,949.65
29/07/2016	37,771.47	2,662.12	122.69	6.48	40,562.76

Σημειώσεις -Notes

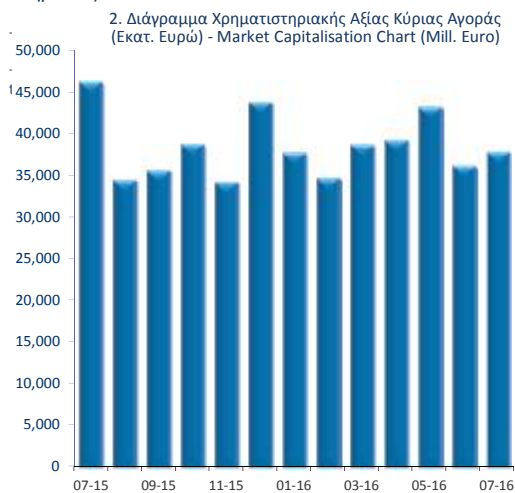

■ ΚΥΡΙΑ ΑΓΟΡΑ

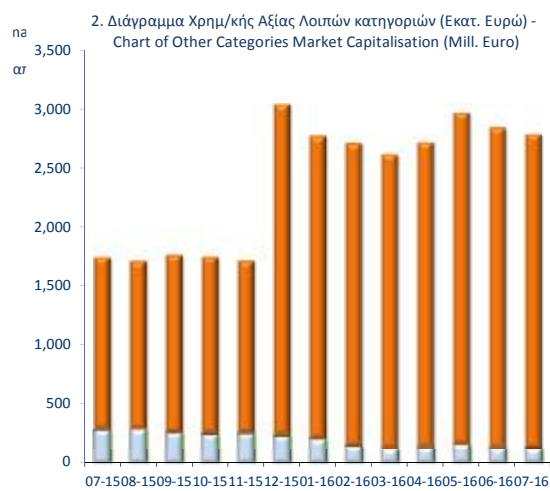

■ ΚΑΤΗΓΟΡΙΑ ΕΠΙΤΗΡΗΣΗΣ UNDER SUPERVISION

■ ΠΡΟΣ ΔΙΑΓΡΑΦΗ UNDER DELETION

■ ΚΑΤΗΓΟΡΙΑ ΧΑΜΗΛΗΣ ΔΙΑΣΠΟΡΑΣ LOW DISPERSION

ΑΞΙΑ ΣΥΝΑΛΛΑΓΩΝ 2016 (σε Εκατομμύρια Ευρώ)
2016 TRANSACTIONS VALUE (Million Euro)

ΜΗΝΑΣ MONTH	ΑΞΙΕΣ ΣΤΑΘΕΡΟΥ ΕΙΣΟΔΗΜΑΤΟΣ BONDS	ΜΕΤΟΧΕΣ - STOCKS					ΔΙΑΠΡΑΓΜΑΤΕΥΣΙΜΑ ΑΜΟΙΒΑΙΑ ΚΕΦΑΛΑΙΑ (Δ.Α.Κ) EXCHANGE TRADED FUNDS ETFs	ΚΑΤΑΣΤΑΣΗ ΑΝΑΣΤΟΛΗΣ SUSPENSION STATUS	ΤΙΤΛΟΙ ΠΑΡΑΣΤΑΤΙΚΟΙ WARRANTS	ΓΕΝΙΚΟ ΣΥΝΟΛΟ ΟΜΟΛΟΓΩΝ & ΧΡΕΤΟΓΡΑΦΩΝ GRAND TOTAL BONDS & SECURITIES
		ΚΥΡΙΑ ΑΓΟΡΑ MAIN MARKET	ΧΑΜΗΛΗ ΔΙΑΣΠΟΡΑ LOW DISPERSION	ΕΠΙΤΗΡΗΣΗ SURVEILLANCE	ΠΡΟΣ ΔΙΑΓΡΑΦΗ UNDER DELETION					
2015	0.06	18,829.95	11.00	13.08	0.01	7.95	0.00	251.36	19,113.40	
Ιαν. 2016 Jan.	0.00	1,420.07	1.28	0.13	0.00	0.31	0.00	0.08	1,421.86	
Φεβ. - Feb.	0.00	1,274.01	0.94	0.12	0.00	0.43	0.00	0.09	1,275.58	
Μάρ. - Mar.	0.01	1,601.40	0.42	0.07	0.00	0.26	0.00	0.11	1,602.28	
Απρ. - Apr.	0.01	1,162.24	0.69	0.55	0.02	0.24	0.00	1.06	1,164.80	
Μάιος - May	0.00	2,061.22	0.52	0.29	0.00	0.33	0.00	0.39	2,062.76	
Ιούν.-Jun.	0.00	1,648.42	15.21	0.28	0.00	0.95	0.00	0.26	1,665.12	
Ιούλ.-Jul.	0.00	859.41	0.54	0.10	0.00	0.32	0.00	0.10	860.47	
Σύνολο 2016 Total	0.03	10,026.77	19.60	1.54	0.03	2.84	0.00	2.08	10,052.87	

Σημείωση - Note: Στην αξία Συναλλαγών των Μετοχών περιλαμβάνονται όλοι οι τύποι Πακτιέτων - All Blocks Methods' Transactions Value are included

Η αξία συναλλαγών των δικαιωμάτων των μετοχών συμπεριλαμβάνεται στις κατά κατηγορία συναλλαγές-The value of rights transactions is included in the value transactions per category

Στοιχεία που δεν περιλαμβάνονται στην έκδοση - Data not included to the publication

- Ένα πακέτο συναλλαγής (αξίας 70.526,87 και όγκου 149.552 τεμαχίων) εκτελέστηκε την 1η Ιουλίου παρά το ότι το Χ.Α ήταν κλειστό τον Ιούλιο 2015 λόγω τραπεζικής αργίας.
A block trade transaction (value 70,526.87 - volume 149,552) was executed on July 1st, 2015 though the trading system was closed due to the bank holiday.

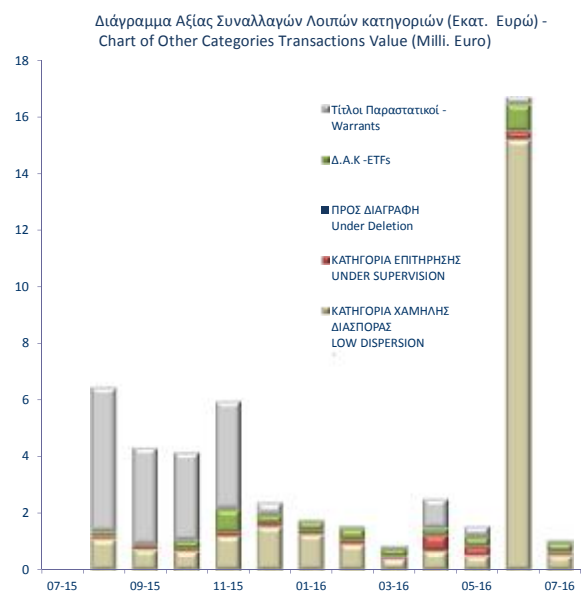
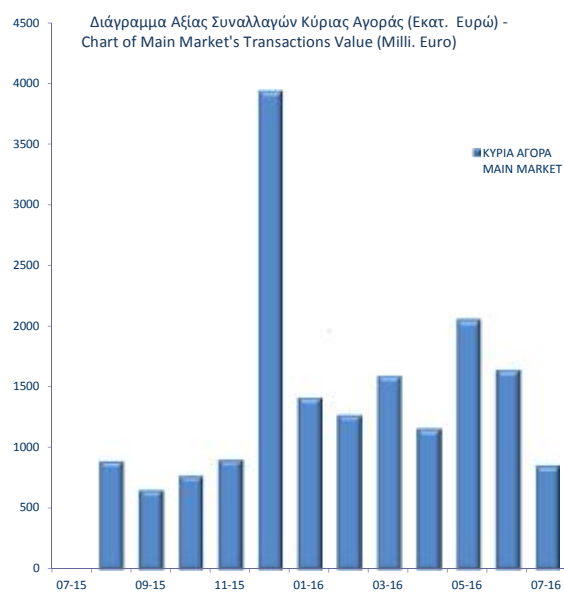

Συναλλαγές τον Ιούλιο 2016
July 2016 Transactions

Όγκος
Συναλλαγών
Transactions
Volume

Αξία Συναλλαγών
(Ευρώ - Euro)
Transactions Value

Ποσοστό
Συμμετοχής
Percentage
(%)

Συναλλαγές τον Ιούλιο 2016 July 2016 Transactions	Όγκος Συναλλαγών Transactions Volume	Αξία Συναλλαγών (Ευρώ - Euro) Transactions Value	Ποσοστό Συμμετοχής Percentage (%)
A. Δάνεια - Bonds			
Ομολογιακά Δάνεια Επιχειρήσεων (Α.Α.Σ.Ε.) - Corporate Bonds (F.I.S.M.)	1,720	1,720.00	0.00
Ομολογιακά Δάνεια Διεθνών Οργανισμών (Α.Α.Σ.Ε.)- Bonds of International Organizations (0	0.00	0.00
Ομολογιακά Δάνεια Ελληνικού Δημοσίου (Α.Α.Σ.Ε.)- Bonds of the Hellenic Republic (F.I.S.M.)	0	0.00	0.00
Δάνεια Απαλλοτριώσεως & Λαχειοφόρα - Expropriation & Lottery Bonds	0	0.00	0.00
Νομικών Προσώπων & Εταιριών σε Ξ.Ν. & Δρχ.-Corporation Bonds in F.X. & GRD	0	0.00	0.00
Ο.Ε.Δ. με ρήτρα ECU, USD, DEM, GBP - Government Bonds Linked to F.X.	0	0.00	0.00
Ομόλογα Ελλην. Δημ. Δραχμικά Φυσ. Τίτλοι (Α.Α.Σ.Ε.)- Govern. Bonds in GRD/ Materialized	0	0.00	0.00
Ομόλογα Ελλην. Δημ. Δραχμικά Άυλοι Τίτλοι - Govern. Bonds in GRD/ Dematerialized Titles	0	0.00	0.00
Δάνεια Οικονομικής Εξυγίανσεως - Economic Recovery Government Bonds	0	0.00	0.00
Ετήσια Ομόλογα Κρατικών Τραπεζών - State-Owned Banks Short Term Bonds	0	0.00	0.00
Έντοκα Γραμμάτια του Ελληνικού Δημοσίου - Greek Treasury Bills	0	0.00	0.00
Σύνολο Ομολόγων Διαπραγματεύσιμα στην Α.Α.Σ.Ε. - Total of Bonds Traded in F.I.S.M. @	1,720	1,720.00	0.00
Σύνολο (εκτός Α.Α.Σ.Ε.) - Total of Bonds (F.I.S.M. excluded)	0	0.00	0.00
Σύνολο Δανείων - Total of Bonds	1,720	1,720.00	0.00
B. Μετοχές - Stocks **			
Τράπεζες-Banks	1,502,651,023	513,185,328.52	59.64
Χρηματοοικονομικές Υπηρεσίες-Financial Services	93,415,890	20,621,099.11	2.40
Ακίνητη Περιουσία - Real Estate	3,560,689	18,434,647.18	2.14
Ασφάλειες-Insurance	47,334	74,562.71	0.01
Βιομηχανικά Προϊόντα & Υπηρεσίες-Industrial Goods & Services	3,230,110	6,104,039.58	0.71
Κατασκευές & Υλικά Κατασκευών-Construction & Materials	5,050,515	32,794,246.39	3.81
Εμπόριο-Retail	686,982	10,738,659.30	1.25
Μέσα Ενημέρωσης-Media	226,904	194,411.51	0.02
Πετρέλαιο & Αέριο-Oil & Gas	10,214,195	47,090,350.96	5.47
Προσωπικά & Οικιακά Αγαθά-Personal & Household Goods	5,204,487	36,891,207.85	4.29
Πρώτες Ύλες-Basic Resources	3,061,711	8,876,734.52	1.03
Υπηρεσίες Κοινής Ωφέλειας-Utilities	7,440,909	19,926,634.21	2.32
Τεχνολογία-Technology	736,582	787,496.40	0.09
Τηλεπικοινωνίες-Telecommunications	7,371,184	62,591,489.49	7.27
Τρόφιμα & Ποτά-Food & Beverage	1,977,410	11,858,472.61	1.38
Υγεία-Health Care	1,445,018	387,677.03	0.05
Ταξίδια & Αναψυχή-Travel & Leisure	11,068,658	69,072,496.42	8.03
Χημικά-Chemicals	301,749	516,253.61	0.06
Κύρια Αγορά - Main Market	1,628,557,367	859,406,618.37	99.88
Χαμηλής Διασποράς - Low Dispersion	148,344	543,563.61	0.06
Κατηγορία Επιτήρησης - Under Supervision	1,029,368	96,363.91	0.01
Προς Διαγραφή - Under Deletion	30,810	1,474.08	0.00
Σύνολο Μετοχών - Total of Stocks	1,629,765,889	860,048,019.97	99.95
Γ. Διαπραγματεύσιμα Αμοιβαία Κεφάλαια (Δ.Α.Κ) - ETFs	2,351	324,919	0.04
Δ. Παραστατικοί Τίτλοι - Warrants	27,925,461	97,787	0.01
ΓΕΝΙΚΟ ΣΥΝΟΛΟ ΧΡΕΟΓΡΑΦΩΝ - SECURITIES GRAND TOTAL	1,657,695,421	860,472,446.11	100.00
Σύνολο Δικαιωμάτων - Total of Rights *	0	0.00	0.0000

* Η αξία συναλλαγών των δικαιωμάτων των μετοχών συμπεριλαμβάνεται στις κατά κατηγορία κλαδικές συναλλαγές, ενώ των τεμαχίων όχι.

The rights' value of transactions is included in the sectors breakdown, while the volume is not.

@ Ο όγκος συναλλαγών που πραγματοποιήθηκε στην Α.Α.Σ.Ε. αναφέρεται σε Ευρώ και δεν συμπεριλαμβάνεται στο Γενικό Σύνολο.

The volume of transactions realized in the fixed income securities' Market is referred to Euro and is not include.

Στην Αξία Συναλλαγών των Μετοχών περιλαμβάνονται όλοι οι τύποι Πακέτων - All Blocks Methods' Transactions Value are included.

ΣΤΟΙΧΕΙΑ ΜΕΣΗΣ ΗΜΕΡΗΣΙΑΣ ΑΞΙΑΣ ΣΥΝΑΛΛΑΓΩΝ ΜΕΤΟΧΩΝ ΑΝΑ ΚΑΤΗΓΟΡΙΑ ΔΙΑΠΡΑΓΜΑΤΕΥΣΗΣ
AVERAGE DAILY STOCKS VALUE OF TRANSACTIONS DATA PER TRADING CATEGORY

	Κύρια Αγορά Main Market	Χαμηλή Διασπορά Low Dispersion	Επιτήρηση Surveillance	Προς Διαγραφή Under Deletion	ΣΥΝΟΛΟ-Total	
	01/07/2016-29/07/2016	01/07/2016-29/07/2016	01/07/2016-29/07/2016	01/07/2016-29/07/2016	01/07/2016-29/07/2016	
	<i>Μέση Αξία Συναλλαγών χωρίς δικαιώματα (Σύνολο σε εκατ. Euro) / Average daily value of transactions without right trades (Total in million of Euros)</i>					
A 1. ΑΝΑΛΥΣΗ ΑΝΑ ΦΑΣΗ						A1. ANALYSIS PER TRADING PHASE
ΣΤΟ ΑΝΟΙΓΜΑ	0.35	0.02	0.00	0.00	0.37	At the Open
ΣΥΝΕΧΗΣ ΔΙΑΠΡΑΓΜΑΤΕΥΣΗ	31.86	0.00	0.00	0.00	31.86	ContinuousTrading
ΕΝΔΙΑΜΕΣΑ ΑΥΚΤΙΟΝ	0.03	0.00	0.00	0.00	0.03	Intraday Auctions
ΑΥΚΤΙΟΝ ΚΛΕΙΣΙΜΑΤΟΣ	3.71	0.00	0.00	0.00	3.72	Closing Auction
ΣΤΟ ΚΛΕΙΣΙΜΟ	0.84	0.00	0.00	0.00	0.84	At the Close
ΣΥΝΟΛΟ	36.79	0.03	0.00	0.00	36.82	Total
Πακέτα	4.14	0.00	0.00	0.00	4.14	BlockTrades
Γενικό ΣΥΝΟΛΟ	40.92	0.03	0.00	0.00	40.95	Grand total
Αξία συναλλαγών ανοικτών πωλήσεων	0.00%	0.00%	0.00%	0.00	0.00%	Value of Transactions Short selling
Αξία συναλλαγών ειδικών διαπραγματευτών	21.87%	0.00%	0.00%	0.00	21.85%	Value of Transactions of Market Makers
Αξία συναλλαγών μέσω ODL	68.45%	44.79%	0.00%	0.93	68.43%	Value of Transactions ODL
% Στο σύνολο	99.93%	0.06%	0.01%	0.00%	100.00%	% on the Total
	Κύρια Αγορά Main Market	Χαμηλή Διασπορά Low Dispersion	Επιτήρηση Surveillance	Προς Διαγραφή Under Deletion	ΣΥΝΟΛΟ-Total	
	<i>Μέση Αξία Συναλλαγών χωρίς δικαιώματα (Σύνολο σε εκατ. Euro) / Average daily value of transactions without right trades (Total in million of Euros)</i>					
B 1. ΣΥΝΕΧΗΣ ΔΙΑΠΡΑΓΜΑΤΕΥΣΗ						B1. CONTINUOUS TRADING PHASE
Α' ΧΡΟΝΙΚΗ ΠΕΡΙΟΔΟΣ (Έως 11:00:00) *	3.84	0.00	0.00	0.00	3.84	1st Period (till 11:00:00) *
Β' ΧΡΟΝΙΚΗ ΠΕΡΙΟΔΟΣ (11:00:01 - 11:30:00)	2.85	0.00	0.00	0.00	2.85	2rd Period (11:00:01 - 11:30:00)
Γ' ΧΡΟΝΙΚΗ ΠΕΡΙΟΔΟΣ (11:30:01 - 12:00:00)	2.65	0.00	0.00	0.00	2.65	3rd Period (11:30:01 - 12:00:00)
Δ' ΧΡΟΝΙΚΗ ΠΕΡΙΟΔΟΣ (12:00:01 - 12:30:00)	1.94	0.00	0.00	0.00	1.94	4th Period (12:00:01 - 12:30:00)
Ε' ΧΡΟΝΙΚΗ ΠΕΡΙΟΔΟΣ (12:30:01 - 13:00:00)	2.24	0.00	0.00	0.00	2.24	5th Period (12:30:01 - 13:00:00)
ΣΤ' ΧΡΟΝΙΚΗ ΠΕΡΙΟΔΟΣ (13:00:01 - 13:30:00)	1.91	0.00	0.00	0.00	1.91	6th Period (14:00:01 - 13:30:00)
Ζ' ΧΡΟΝΙΚΗ ΠΕΡΙΟΔΟΣ (13:30:01 - 14:00:00)	1.71	0.00	0.00	0.00	1.71	7th Period (13:30:01 - 14:00:00)
Η' ΧΡΟΝΙΚΗ ΠΕΡΙΟΔΟΣ (14:00:01 - 14:30:00)	1.90	0.00	0.00	0.00	1.90	8th Period (14:00:01 - 14:30:00)
Θ' ΧΡΟΝΙΚΗ ΠΕΡΙΟΔΟΣ (14:30:01 - 15:00:00)	1.88	0.00	0.00	0.00	1.88	9th Period (14:30:01 - 15:00:00)
Ι' ΧΡΟΝΙΚΗ ΠΕΡΙΟΔΟΣ (15:00:01 - 15:30:00)	1.71	0.00	0.00	0.00	1.71	10th Period (Από 15:00:01 - 15:30:00)
ΙΑ' ΧΡΟΝΙΚΗ ΠΕΡΙΟΔΟΣ (15:30:01 - 16:00:00)	2.13	0.00	0.00	0.00	2.13	11th Period (15:30:01 - 16:00:00)
ΙΒ' ΧΡΟΝΙΚΗ ΠΕΡΙΟΔΟΣ (Από 16:00:01 - 16:30:00)	2.75	0.00	0.00	0.00	2.75	12th Period (16:00:01 - 16:30:00)
ΙΓ' ΧΡΟΝΙΚΗ ΠΕΡΙΟΔΟΣ (Από 16:30:01)	4.36	0.00	0.00	0.00	4.36	13th Period (16:30:01)
Γ(i) ΧΡΟΝΙΚΗ ΠΕΡΙΟΔΟΣ (Από 16:50:00) - ΤΕΛΕΥΤΑΙΑ 10 ΛΕΠΤΑ	1.99	0.00	0.00	0.00	1.99	C (i) (From 16:50:00) Last ten minutes of Continuous Trading
Γ(ii) ΑΞΙΑ 30% ΠΡΑΞΕΩΝ ΤΟΥ ΒΑΣΙΚΟΥ ΠΙΝΑΚΑ	12.60	0.00	0.00	0.00	12.60	C (iii) The Value of 30% of the trades which are included to the calculation of the closing prices
ΣΥΝΟΛΟ*	31.86	0.00	0.00	0.00	31.86	TOTAL

* δεν περιλαμβάνεται η αξία των συναλλαγών στο άνοιγμα

ΣΤΟΙΧΕΙΑ ΜΕΣΗΣ ΗΜΕΡΗΣΙΑΣ ΑΞΙΑΣ ΣΥΝΑΛΛΑΓΩΝ ΜΕΤΟΧΩΝ ΑΝΑ ΚΑΤΗΓΟΡΙΑ ΔΙΑΠΡΑΓΜΑΤΕΥΣΗΣ
AVERAGE DAILY STOCKS VALUE OF TRANSACTIONS DATA PER TRADING CATEGORY

Κύρια Αγορά Main Market	Χαμηλή Διασπορά Low Dispersion	Επιτήρηση Surveillance	Προς Διαγραφή Under Deletion	ΣΥΝΟΛΟ-Total
01/07/2016- 29/07/2016	01/07/2016-29/07/2016	01/07/2016- 29/07/2016	01/07/2016-29/07/2016	01/07/2016- 29/07/2016

Γ 1. ΑΝΑΛΥΣΗ ΑΝΑ ΦΑΣΗ

ΣΤΟ ΑΝΟΙΓΜΑ	294.10	14.05	15.67	1.19	325.00
ΣΥΝΕΧΗΣ ΔΙΑΠΡΑΓΜΑΤΕΥΣΗ	14,108.81	0.00	0.00	0.00	14,108.81
ΕΝΔΙΑΜΕΣΑ ΑΥΣΤΙΟΝ	13.05	4.24	5.00	0.00	22.29
ΑΥΣΤΙΟΝ ΚΛΕΙΣΙΜΑΤΟΣ	669.76	6.71	8.48	0.00	684.95
ΣΤΟ ΚΛΕΙΣΙΜΟ	189.76	0.29	2.57	0.00	192.62
ΣΥΝΟΛΟ	15,275.48	25.29	31.71	1.19	15,333.67
Πακέτα	4.76	0.00	0.00	0.00	4.76
Γενικό ΣΥΝΟΛΟ	15,280.24	25.29	31.71	1.19	15,338.43
Αριθμός Πράξεων ανοικτών πωλήσεων	0.00%	0.00%	0.00%	0.00	0.00%
Αριθμός Πράξεων ειδικών διαπραγματευτών	21.35%	0.00%	0.00%	0.00	21.27%
Αριθμός Πράξεων μέσω ODL	79.83%	67.89%	80.33%	0.78	79.81%
% Στο σύνολο	99.62%	0.16%	0.21%	0.01%	100.00%

Μέσος Αριθμός Πράξεων χωρίς δικαιώματα. / Average daily number of transactions without right trades

C1. ANALYSIS PER TRADING PHASE

At the Open
ContinuousTrading
Intraday Auctions
Closing Auction
At the Close
Total
BlockTrades
Grand total
Number of Trades of Short selling
Number of Trades of Market Makers
Number of Trades through ODL
% on the Total

Κύρια Αγορά Main Market	Χαμηλή Διασπορά Low Dispersion	Επιτήρηση Surveillance	Προς Διαγραφή Under Deletion	ΣΥΝΟΛΟ-Total
----------------------------	-----------------------------------	---------------------------	---------------------------------	--------------

Μέσος Αριθμός Πράξεων χωρίς δικαιώματα. / Average daily number of transactions without right trades

Δ 1. ΣΥΝΕΧΗΣ ΔΙΑΠΡΑΓΜΑΤΕΥΣΗ

Α' ΧΡΟΝΙΚΗ ΠΕΡΙΟΔΟΣ (Έως 11:00:00) *	1,672.48	0.00	0.00	0.00	1,672.48
Β' ΧΡΟΝΙΚΗ ΠΕΡΙΟΔΟΣ (11:00:01 - 11:30:00)	1,276.90	0.00	0.00	0.00	1,276.90
Γ' ΧΡΟΝΙΚΗ ΠΕΡΙΟΔΟΣ (11:30:01 - 12:00:00)	1,069.00	0.00	0.00	0.00	1,069.00
Δ' ΧΡΟΝΙΚΗ ΠΕΡΙΟΔΟΣ (12:00:01 - 12:30:00)	948.57	0.00	0.00	0.00	948.57
Ε' ΧΡΟΝΙΚΗ ΠΕΡΙΟΔΟΣ (12:30:01 - 13:00:00)	972.62	0.00	0.00	0.00	972.62
ΣΤ' ΧΡΟΝΙΚΗ ΠΕΡΙΟΔΟΣ (13:00:01 - 13:30:00)	844.71	0.00	0.00	0.00	844.71
Ζ' ΧΡΟΝΙΚΗ ΠΕΡΙΟΔΟΣ (13:30:01 - 14:00:00)	722.52	0.00	0.00	0.00	722.52
Η' ΧΡΟΝΙΚΗ ΠΕΡΙΟΔΟΣ (14:00:01 - 14:30:00)	822.71	0.00	0.00	0.00	822.71
Θ' ΧΡΟΝΙΚΗ ΠΕΡΙΟΔΟΣ (14:30:01 - 15:00:00)	853.00	0.00	0.00	0.00	853.00
Ι' ΧΡΟΝΙΚΗ ΠΕΡΙΟΔΟΣ (15:00:01 - 15:30:00)	787.24	0.00	0.00	0.00	787.24
ΙΑ' ΧΡΟΝΙΚΗ ΠΕΡΙΟΔΟΣ (15:30:01 - 16:00:00)	975.52	0.00	0.00	0.00	975.52
ΙΒ' ΧΡΟΝΙΚΗ ΠΕΡΙΟΔΟΣ (Από 16:00:01 - 16:30:00)	1,184.38	0.00	0.00	0.00	1,184.38
ΙΓ' ΧΡΟΝΙΚΗ ΠΕΡΙΟΔΟΣ (Από 16:30:01)	1,979.14	0.00	0.00	0.00	1,979.14
Γ(i) ΧΡΟΝΙΚΗ ΠΕΡΙΟΔΟΣ (Από 16:50:00) - ΤΕΛΕΥΤΑΙΑ 10 ΛΕΠΤΑ	898.10	0.00	0.00	0.00	898.10
Γ(ii) ΑΞΙΑ 30% ΠΡΑΞΕΩΝ ΤΟΥ ΒΑΣΙΚΟΥ ΠΙΝΑΚΑ	4,532.29	0.00	0.00	0.52	4,532.81
ΣΥΝΟΛΟ*	14,108.81	0.00	0.00	0.00	14,108.81

D1. CONTINUOUS TRADING PHASE

1st Period (till 11:00:00) *
2rd Period (11:00:01 - 11:30:00)
3rd Period (11:30:01 - 12:00:00)
4th Period (12:00:01 - 12:30:00)
5th Period (12:30:01 - 13:00:00)
6th Period (14:00:01 - 13:30:00)
7th Period (13:30:01 - 14:00:00)
8th Period (14:00:01 - 14:30:00)
9th Period (14:30:01 - 15:00:00)
10th Period (Από 15:00:01 - 15:30:00)
11th Period (15:30:01 - 16:00:00)
12th Period (16:00:01 - 16:30:00)
13th Period (16:30:01)
C (i) (From 16:50:00) Last ten minutes of Continuous Trading
C (iii) The Value of 30% of the trades which are included to the calculation of the closing prices
TOTAL

* δεν περιλαμβάνεται η αξία των συναλλαγών στο άνοιγμα

ΣΤΟΙΧΕΙΑ ΜΕΣΗΣ ΗΜΕΡΗΣΙΑΣ ΑΞΙΑΣ ΣΥΝΑΛΛΑΓΩΝ ΜΕΤΟΧΩΝ ΑΝΑ ΔΕΙΚΤΗ ΚΥΡΙΑΣ ΑΓΟΡΑΣ
AVERAGE DAILY STOCKS VALUE OF TRANSACTIONS DATA PER INDEX OF MAIN MARKET

ΓΔ Composite Index	FTSE/X.A. Large Cap - FTSE/Athex Large Cap	FTSE/X.A. Mid Cap - FTSE/Athex Mid Cap	FTSE/X.A Mid & Small Cap Θεμελιωδών μεγεθών		
	01/07/2016- 29/07/2016	01/07/2016- 29/07/2016	01/07/2016-29/07/2016		
<i>Μέση Αξία Συναλλαγών χωρίς δικαιώματα (Σύνολο σε εκατ. Euro) / Average daily value of transactions without right trades (Total in million of Euros)</i>					A1. ANALYSIS PER TRADING PHASE
A 1. ΑΝΑΛΥΣΗ ΑΝΑ ΦΑΣΗ					
ΣΤΟ ΑΝΟΙΓΜΑ	0.34	0.32	0.01	0.01	At the Open
ΣΥΝΕΧΗΣ ΔΙΑΠΡΑΓΜΑΤΕΥΣΗ	31.63	30.32	0.88	0.07	Continuous Trading
ΕΝΔΙΑΜΕΣΑ ΑΥΚΤΙΟΝ	0.03	0.02	0.00	0.00	Intraday Auctions
ΑΥΚΤΙΟΝ ΚΛΕΙΣΙΜΑΤΟΣ	3.70	3.67	0.02	0.00	Closing Auction
ΣΤΟ ΚΛΕΙΣΙΜΟ	0.84	0.80	0.03	0.00	At the Close
ΣΥΝΟΛΟ	36.53	35.14	0.94	0.08	Total
Πακέτα	4.14	4.00	0.07	0.00	Block Trades
Γενικό ΣΥΝΟΛΟ	40.67	39.14	1.01	0.08	Grand total
Αξία συναλλαγών ανοικτών πωλήσεων	0.00%	0.00%	0.00%	0.00%	Value of Transactions Short selling
Αξία συναλλαγών ειδικών διαπραγματευτών	21.91%	22.44%	11.16%	1.00%	Value of Transactions of Market Makers
Αξία συναλλαγών μέσω ODL	68.47%	68.86%	49.41%	73.08%	Value of Transactions ODL
% Στο σύνολο	99.30%	95.57%	2.48%	0.19%	% on the Total
ΓΔ Composite Index	FTSE/X.A. Large Cap - FTSE/Athex Large Cap	FTSE/X.A. Mid Cap - FTSE/Athex Mid Cap	FTSE/X.A Mid & Small Cap Θεμελιωδών μεγεθών		
<i>Μέση Αξία Συναλλαγών χωρίς δικαιώματα (Σύνολο σε εκατ. Euro) / Average daily value of transactions without right trades (Total in million of Euros)</i>					
B 1. ΣΥΝΕΧΗΣ ΔΙΑΠΡΑΓΜΑΤΕΥΣΗ					B1. CONTINUOUS TRADING PHASE
A' ΧΡΟΝΙΚΗ ΠΕΡΙΟΔΟΣ (Έως 11:00:00) *	3.82	3.66	0.13	0.00	1st Period (till 11:00:00) *
B' ΧΡΟΝΙΚΗ ΠΕΡΙΟΔΟΣ (11:00:01 - 11:30:00)	2.83	2.67	0.10	0.01	2rd Period (11:00:01 - 11:30:00)
Γ' ΧΡΟΝΙΚΗ ΠΕΡΙΟΔΟΣ (11:30:01 - 12:00:00)	2.63	2.54	0.06	0.00	3rd Period (11:30:01 - 12:00:00)
Δ' ΧΡΟΝΙΚΗ ΠΕΡΙΟΔΟΣ (12:00:01 - 12:30:00)	1.93	1.84	0.07	0.01	4th Period (12:00:01 - 12:30:00)
Ε' ΧΡΟΝΙΚΗ ΠΕΡΙΟΔΟΣ (12:30:01 - 13:00:00)	2.22	2.14	0.06	0.00	5th Period (12:30:01 - 13:00:00)
ΣΤ' ΧΡΟΝΙΚΗ ΠΕΡΙΟΔΟΣ (13:00:01 - 13:30:00)	1.88	1.80	0.05	0.00	6th Period (14:00:01 - 13:30:00)
Ζ' ΧΡΟΝΙΚΗ ΠΕΡΙΟΔΟΣ (13:30:01 - 14:00:00)	1.69	1.63	0.05	0.00	7th Period (13:30:01 - 14:00:00)
Η' ΧΡΟΝΙΚΗ ΠΕΡΙΟΔΟΣ (14:00:01 - 14:30:00)	1.88	1.79	0.05	0.01	8th Period (14:00:01 - 14:30:00)
Θ' ΧΡΟΝΙΚΗ ΠΕΡΙΟΔΟΣ (14:30:01 - 15:00:00)	1.86	1.79	0.05	0.00	9th Period (14:30:01 - 15:00:00)
Ι' ΧΡΟΝΙΚΗ ΠΕΡΙΟΔΟΣ (15:00:01 - 15:30:00)	1.70	1.63	0.04	0.01	10th Period (Από 15:00:01 - 15:30:00)
ΙΑ' ΧΡΟΝΙΚΗ ΠΕΡΙΟΔΟΣ (15:30:01 - 16:00:00)	2.12	2.04	0.06	0.00	11th Period (15:30:01 - 16:00:00)
ΙΒ' ΧΡΟΝΙΚΗ ΠΕΡΙΟΔΟΣ (Από 16:00:01 - 16:30:00)	2.73	2.62	0.06	0.01	12th Period (16:00:01 - 16:30:00)
ΙΓ' ΧΡΟΝΙΚΗ ΠΕΡΙΟΔΟΣ (Από 16:30:01)	4.33	4.17	0.10	0.00	13th Period (16:30:01)
Γ(ι) ΧΡΟΝΙΚΗ ΠΕΡΙΟΔΟΣ (Από 16:50:00) - ΤΕΛΕΥΤΑΙΑ 10 ΛΕΠΤΑ	1.97	1.90	0.04	0.00	C (i) (From 16:50:00) Last ten minutes of Continuous Trading
Γ(ii) ΑΞΙΑ 30% ΠΡΑΞΕΩΝ ΤΟΥ ΒΑΣΙΚΟΥ ΠΙΝΑΚΑ	12.52	12.14	0.27	0.02	C (iii) The Value of 30% of the trades which are included to the calculation of the closing prices
ΣΥΝΟΛΟ*	31.63	30.32	0.88	0.07	TOTAL

* δεν περιλαμβάνεται η αξία των συναλλαγών στο άνοιγμα

ΣΤΟΙΧΕΙΑ ΜΕΣΗΣ ΗΜΕΡΗΣΙΑΣ ΑΞΙΑΣ ΣΥΝΑΛΛΑΓΩΝ ΜΕΤΟΧΩΝ ΑΝΑ ΔΕΙΚΤΗ ΚΥΡΙΑΣ ΑΓΟΡΑΣ
AVERAGE DAILY STOCKS VALUE OF TRANSACTIONS DATA PER INDEX OF MAIN MARKET

ΓΔ Composite Index	FTSE/X.A. Large Cap - FTSE/Athex Large Cap	FTSE/X.A. Mid Cap - FTSE/Athex Mid Cap	FTSE/X.A Mid & Small Cap Θεμελιωδών μεγεθών		
	01/07/2016- 29/07/2016	01/07/2016- 29/07/2016	01/07/2016-29/07/2016	01/07/2016-29/07/2016	
<i>Μέσος Αριθμός Πράξεων χωρίς πακέτα. / Average daily number of transactions without right trades</i>					C1. ANALYSIS PER TRADING PHASE
Γ 1. ΑΝΑΛΥΣΗ ΑΝΑ ΦΑΣΗ					
ΣΤΟ ΑΝΟΙΓΜΑ	240.62	183.38	31.62	16.67	At the Open
ΣΥΝΕΧΗΣ ΔΙΑΠΡΑΓΜΑΤΕΥΣΗ	13,594.86	12,536.57	814.10	65.86	Continuous Trading
ΕΝΔΙΑΜΕΣΑ ΑΥΚΤΙΟΝ	10.24	7.62	1.48	0.71	Intraday Auctions
ΑΥΚΤΙΟΝ ΚΛΕΙΣΙΜΑΤΟΣ	636.71	590.24	29.71	7.52	Closing Auction
ΣΤΟ ΚΛΕΙΣΙΜΟ	173.81	147.24	19.52	2.29	At the Close
ΣΥΝΟΛΟ	14,656.24	13,465.05	896.43	93.05	Total
Πακέτα	4.76	4.52	0.14	0.00	Block Trades
Γενικό ΣΥΝΟΛΟ	14,661.00	13,469.57	896.57	93.05	Grand total
Αριθμός Πράξεων ανοικτών πωλήσεων	0.00%	0.00%	0.00%	0.00%	Number of Trades of Short selling
Αριθμός Πράξεων ειδικών διαπραγματευτών	21.67%	22.69%	13.32%	9.52%	Number of Trades of Market Makers
Αριθμός Πράξεων μέσω ODL	80.08%	80.65%	71.36%	80.73%	Number of Trades through ODL
% Στο σύνολο	95.58%	87.82%	5.85%	0.61%	% on the Total
ΓΔ Composite Index	FTSE/X.A. Large Cap - FTSE/Athex Large Cap	FTSE/X.A. Mid Cap - FTSE/Athex Mid Cap	FTSE/X.A Mid & Small Cap Θεμελιωδών μεγεθών		
<i>Μέσος Αριθμός Πράξεων χωρίς πακέτα. / Average daily number of transactions without block trades</i>					
Δ 1. ΣΥΝΕΧΗΣ ΔΙΑΠΡΑΓΜΑΤΕΥΣΗ					D1. CONTINUOUS TRADING PHASE
Α' ΧΡΟΝΙΚΗ ΠΕΡΙΟΔΟΣ (Έως 11:00:00) *	1,625.67	1,485.33	124.62	5.86	1st Period (till 11:00:00) *
Β' ΧΡΟΝΙΚΗ ΠΕΡΙΟΔΟΣ (11:00:01 - 11:30:00)	1,231.57	1,124.10	83.62	4.29	2nd Period (11:00:01 - 11:30:00)
Γ' ΧΡΟΝΙΚΗ ΠΕΡΙΟΔΟΣ (11:30:01 - 12:00:00)	1,034.57	960.29	55.81	4.29	3rd Period (11:30:01 - 12:00:00)
Δ' ΧΡΟΝΙΚΗ ΠΕΡΙΟΔΟΣ (12:00:01 - 12:30:00)	918.00	838.19	62.90	7.29	4th Period (12:00:01 - 12:30:00)
Ε' ΧΡΟΝΙΚΗ ΠΕΡΙΟΔΟΣ (12:30:01 - 13:00:00)	938.95	872.52	49.90	3.71	5th Period (12:30:01 - 13:00:00)
ΣΤ' ΧΡΟΝΙΚΗ ΠΕΡΙΟΔΟΣ (13:00:01 - 13:30:00)	807.43	742.52	44.48	4.05	6th Period (14:00:01 - 13:30:00)
Ζ' ΧΡΟΝΙΚΗ ΠΕΡΙΟΔΟΣ (13:30:01 - 14:00:00)	693.05	636.29	42.90	3.29	7th Period (13:30:01 - 14:00:00)
Η' ΧΡΟΝΙΚΗ ΠΕΡΙΟΔΟΣ (14:00:01 - 14:30:00)	792.10	736.00	43.52	4.05	8th Period (14:00:01 - 14:30:00)
Θ' ΧΡΟΝΙΚΗ ΠΕΡΙΟΔΟΣ (14:30:01 - 15:00:00)	816.14	749.86	51.62	4.29	9th Period (14:30:01 - 15:00:00)
Ι' ΧΡΟΝΙΚΗ ΠΕΡΙΟΔΟΣ (15:00:01 - 15:30:00)	756.76	695.86	44.10	5.38	10th Period (Από 15:00:01 - 15:30:00)
ΙΑ' ΧΡΟΝΙΚΗ ΠΕΡΙΟΔΟΣ (15:30:01 - 16:00:00)	947.76	880.52	51.29	6.52	11th Period (15:30:01 - 16:00:00)
ΙΒ' ΧΡΟΝΙΚΗ ΠΕΡΙΟΔΟΣ (Από 16:00:01 - 16:30:00)	1,146.10	1,066.14	56.19	3.81	12th Period (16:00:01 - 16:30:00)
ΙΓ' ΧΡΟΝΙΚΗ ΠΕΡΙΟΔΟΣ (Από 16:30:01)	1,886.76	1,748.95	103.14	9.05	13th Period (16:30:01)
Γ(i) ΧΡΟΝΙΚΗ ΠΕΡΙΟΔΟΣ (Από 16:50:00) - ΤΕΛΕΥΤΑΙΑ 10 ΛΕΠΤΑ	853.81	791.52	46.29	4.10	C (i) (From 16:50:00) Last ten minutes of Continuous Trading
Γ(ii) ΑΞΙΑ 30% ΠΡΑΞΕΩΝ ΤΟΥ ΒΑΣΙΚΟΥ ΠΙΝΑΚΑ	4,344.76	3,993.95	263.71	28.86	C (iii) The Value of 30% of the trades which are included to the calculation of the closing prices
ΣΥΝΟΛΟ*	13,594.86	12,536.57	814.10	65.86	TOTAL
* δεν περιλαμβάνεται η αξία των συναλλαγών στο άνοιγμα					

Μηνιαίοι μέσοι όροι spread - Σύνολο αγορών Monthly average spread - Total of markets

ΜΗΝΑΣ-ΕΤΟΣ MONTH/YEAR	Spread πράξεων * Trades spread *	Time (συνεδρίασης) spread ** Time spread **	Μέση Ημερήσια Αξία συναλλαγών Average Transactions Value
07-15			
08-15	4.787	8.791	42.996
09-15	3.703	7.077	30.134
10-15	3.824	6.966	37.246
11-15	3.901	6.871	43.510
12-15	4.051	6.780	187.714
01-16	4.694	7.341	74.835
02-16	4.961	7.175	60.742
03-16	5.021	8.065	80.113
04-16	4.174	6.919	58.239
05-16	4.757	6.244	103.138
06-16	4.680	7.240	79.291
07-16	4.513	7.566	40.975

4. Μηνιαίοι μέσοι όροι spread - Σύνολο αγορών
Monthly average spread - Total markets

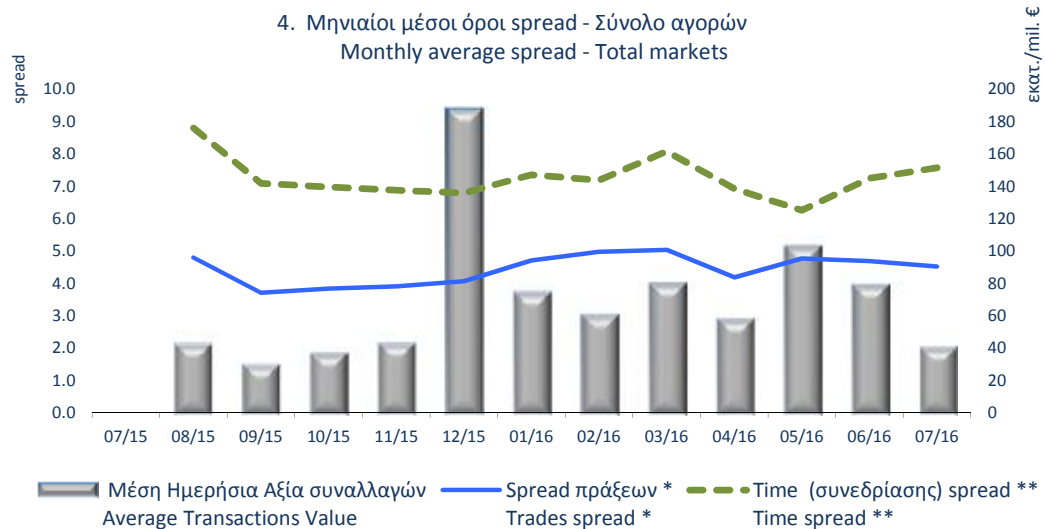

Spread: Ως spread ορίζεται το ηπλίκο της διαφοράς της καλύτερης τιμής αγοράς από την καλύτερη τιμή πώλησης προς το ημιάθροισμα αυτών των τιμών.

Spread: The spread is defined as the ratio of the difference between the best ask and the best bid price over the average of the sum of the two prices.

* **Spread πράξεων:** Ο σταθμισμένος, με την ποσοστιαία αξία συναλλαγών των πράξεων, μέσος όρος των spread που αντιστοιχούν σε αυτές τις πράξεις. Το spread που αντιστοιχεί στην αξία συναλλαγών κάποιας πράξης είναι αυτό που παρατηρείται ακριβώς πριν τη διενέργεια της πράξης.

Trades spread: The weighted, by traded value, average of the spreads corresponding to these trades. The spread that corresponds to a trade is the one experienced exactly before the trade.

Spread συνεδρίασης: Ο σταθμισμένος, με την ποσοστιαία χρονική διάρκεια, μέσος όρος των spread που παρατηρούνται κατά τη διάρκεια της συνεδρίασης.

Time spread: The weighted, by time duration, average of spreads experienced during a trading session.

Μηνιαία μέση κυκλοφοριακή ταχύτητα
Monthly average velocity

ΜΗΝΑΣ-ΕΤΟΣ MONTH/YEAR	ΚΥΡΙΑ ΑΓΟΡΑ MAIN MARKET	ΧΑΜΗΛΗΣ ΔΙΑΣΠΟΡΑΣ LOW DISPERSION	ΕΠΙΤΗΡΗΣΗΣ SURVEILLANCE	ΣΥΝΟΛΟ ΑΓΟΡΩΝ TOTAL MARKETS	FTSE®/ATHEX Large Cap	Γενικός Δείκτης ΧΑ ATHEX Composite Index
07-15						
08-15	0.105%	0.002%	0.002%	0.099%	0.120%	0.109%
09-15	0.075%	0.002%	0.001%	0.071%	0.087%	0.079%
10-15	0.085%	0.002%	0.001%	0.080%	0.097%	0.088%
11-15	0.111%	0.004%	0.002%	0.105%	0.126%	0.115%
12-15	0.369%	0.003%	0.002%	0.348%	0.427%	0.388%
01-16	0.179%	0.003%	0.003%	0.165%	0.205%	0.188%
02-16	0.169%	0.002%	0.004%	0.156%	0.194%	0.177%
03-16	0.193%	0.001%	0.003%	0.180%	0.219%	0.201%
04-16	0.139%	0.001%	0.060%	0.129%	0.156%	0.144%
05-16	0.216%	0.001%	0.010%	0.201%	0.242%	0.225%
06-16	0.183%	0.001%	0.009%	0.170%	0.206%	0.190%
07-16	0.100%	0.001%	0.004%	0.092%	0.111%	0.104%

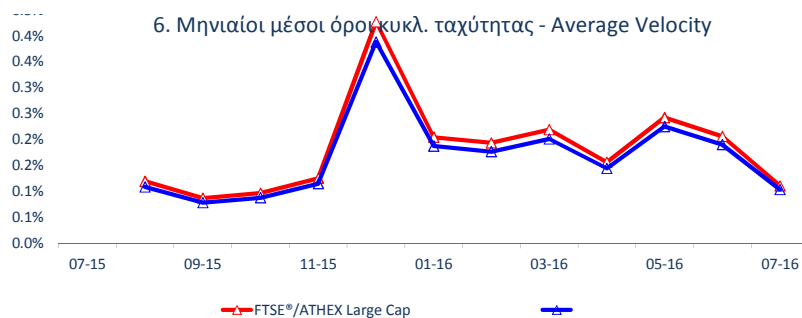
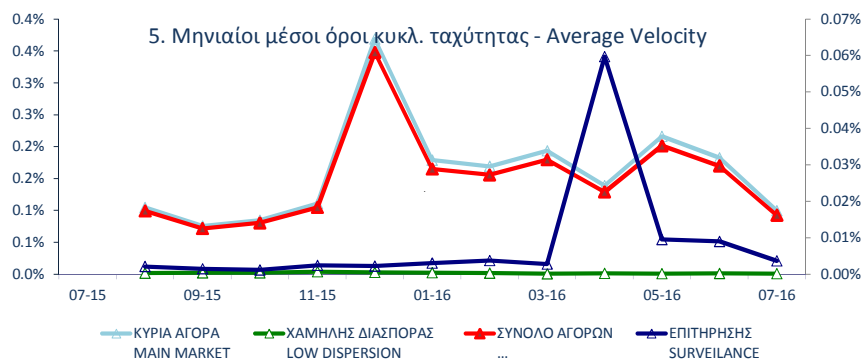

Κυκλοφοριακή Ταχύτητα : Αξία Συναλλαγών / Κεφαλαιοποίηση Velocity : Trading Value / Capitalisation

$$\sum_{i=1}^m \frac{V_i}{XA_i}$$

V_i : αξία συναλλαγών της μετοχής για κάθε μέρα διαπραγμάτευσης i - trading value of the stock in each trading day i

XA_i : χρηματιστηριακή αξία της μετοχής - market capitalisation of the stock

m : αριθμός ημερών που διαπραγματεύτηκε η μετοχή - number of trading days of the stock

Μηνιαία ιστορική μεταβλητότητα (volatility)
Monthly historical volatility

ΜΗΝΑΣ-ΕΤΟΣ MONTH/YEAR	ΚΥΡΙΑ ΑΓΟΡΑ MAIN MARKET	ΧΑΜΗΛΗΣ ΔΙΑΣΠΟΡΑΣ LOW DISPERSION	ΕΠΙΤΗΡΗΣΗΣ SURVEILLANCE	ΣΥΝΟΛΟ ΑΓΟΡΩΝ TOTAL MARKETS	FTSE®/ATHEX Large Cap	Γενικός Δείκτης ΧΑ ATHEX Composite Index
07-16						
08-15	18.80%	18.45%	21.96%	16.16%	28.36%	23.48%
09-15	13.50%	14.06%	17.09%	11.80%	14.99%	13.82%
10-15	12.64%	15.67%	21.12%	12.26%	14.44%	12.66%
11-15	15.47%	20.04%	26.12%	15.51%	16.89%	14.51%
12-15	16.07%	19.19%	23.47%	14.50%	21.07%	17.57%
01-16	14.81%	17.55%	25.69%	13.73%	13.85%	13.67%
02-16	17.95%	18.06%	27.03%	16.50%	22.69%	18.64%
03-16	15.75%	19.09%	28.69%	15.91%	14.14%	14.54%
04-16	14.11%	13.35%	25.18%	14.50%	11.58%	12.59%
05-16	14.09%	16.93%	20.40%	13.68%	10.58%	11.66%
06-16	18.51%	17.07%	18.51%	17.16%	21.03%	19.17%
07-16	13.11%	14.35%	17.51%	12.28%	10.05%	12.55%

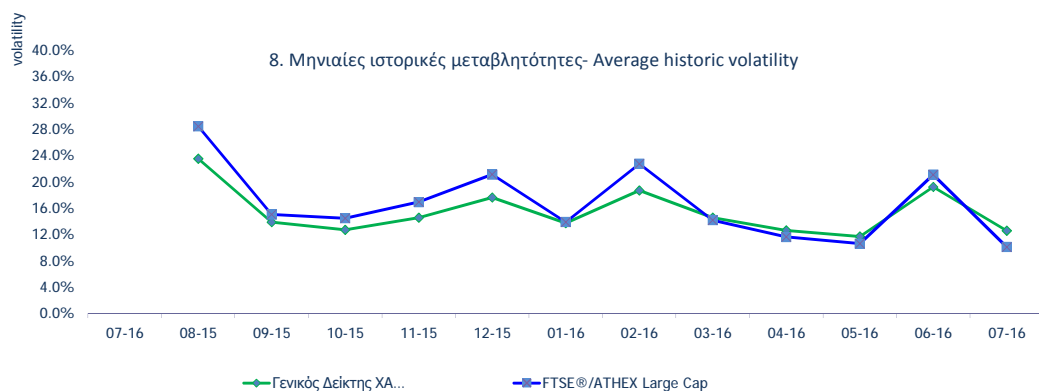
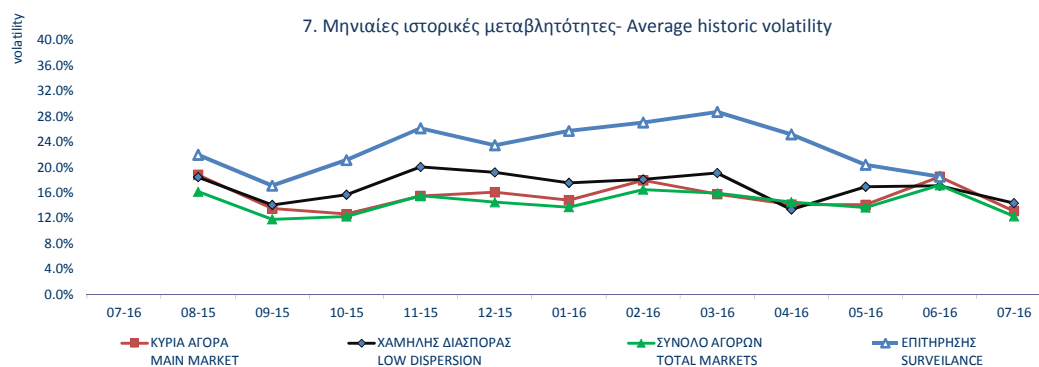

Μηνιαία Μεταβλητότητα: Προκύπτει από την μεταβολή των τιμών κλεισίματος για κάθε συνεδριακή ημέρα του μήνα.
Volatility: Is calculated from the closing price changes for each working day of the month.

ΟΜΟΛΟΓΑ ΔΙΑΠΡΑΓΜΑΤΕΥΣΙΜΑ ΜΕ ΤΗ ΜΕΘΟΔΟ ΕΚΦΩΝΗΣΗΣ-ΑΝΤΙΦΩΝΗΣΗΣ BONDS TRADED WITH THE OPEN OUTCRY METHOD

Ονομαστική Αξία / Ελάχιστη Διαπραγματεύσιμη Ποσότητα Nominal Value / Minimum Nominal Traded Value	Σημερινό Επιτόκιο % Today's Interest Rate % (**)	Αξία Τελευταίου Αποκοπέντος Τок/δίου Coupon Value of Last Paid Coupon	Απόδοση στη Λήξη (***)	Ημερομηνία Έκδοσης Issue Date	Διάρκεια(Ετη) Duration No Σημείωσης - Note Nr	ΔΑΝΕΙΑ BONDS	Μηνιαίες Τιμές Εκφώνησης Monthly Outcry Prices			Συναλλαγές σε Τεμάχια * Αξία Συναλλαγών	Τιμές Έτους από 1.1. 2016	
							Κατώτερη - Low	Ανώτερη-High	Τελευταία-Last		Κατώτερη Low	Ανώτερη High

ΝΟΜΙΚΩΝ ΠΡΟΣΩΠΩΝ ΚΑΙ ΕΤΑΙΡΕΙΩΝ ΣΕ ΣΥΝΑΛΛΑΓΜΑ ΚΑΙ ΕΥΡΩ - CORPORATION BONDS IN FOREIGN CURRENCY AND EURO

GBP	10.00	2.50	0.250000	Δ/Υ	01/12/1928	100	Ε.Κ.Τ.Ε. - National Mortgage Bank			0.00	0.00
GBP	10.00	2.50	0.250000	Δ/Υ	01/12/1930	98	2.27	2.27	2.27	2.27	2.27

ΟΜΟΛΟΓΙΑΚΑ ΔΑΝΕΙΑ ΔΙΕΘΝΩΝ ΟΡΓΑΝΙΣΜΩΝ - BONDS OF INTERNATIONAL ORGANIZATIONS

€	1,000.00	5.00 flr		Δ/Υ	21/07/2006	10	ΟΜΟΛΟΓΟ ΕΥΡΩΠΑΪΚΗΣ ΤΡΑΠΕΖΑΣ Ε			0.00	0.00
---	----------	----------	--	-----	------------	----	-------------------------------	--	--	------	------

ΣΗΜΕΙΩΣΕΙΣ ΟΜΟΛΟΓΩΝ - BONDS NOTES

Συντμήσεις - Abbreviations Α.Α.Σ.Ε = ΑΓΟΡΑ ΑΞΙΩΝ ΣΤΑΘΕΡΟΥ ΕΙΣΟΔΗΜΑΤΟΣ / F.I.S.M=FIXED INCOME SECURITIES' MARKET	α	Τα επιτόκια των ετησίων Ομολόγων ΕΤΒΑ είναι απαλλαγμένα των κ (καθαρά) / The interest rates of the Yearly H.I.D.B. Bonds are tax-free
** FLR (Floating Interest Rate) σημαίνει ομόλογο μεταβλητού επιτοκίου / FLR means " a Floating Interest Rate Bond"	β	Για τα Ομόλογα έκδοσης μέχρι και 30/09/2008 ο δεδουλευμένος έχει κεφαλαιοποιηθεί / For the Bonds issued up to 30.09.08, the acc interest has been capitalized.
* Όσον αφορά τα ομόλογα που διαπραγματεύονται στην Α.Α.Σ.Ε όλες οι τιμές εκφράζονται επί τοις εκατό (%) της ονομαστικής τιμής τους. Ο όγκος συναλλαγών υπολογίζεται ως (Τεμάχια) * (Ονομαστική Τιμή) / All the prices for the bonds that are traded in the F.I.S.M. refer to percentage (%) upon the nominal value, while the volume of transactions refer to euro. Transactions Volume = (Pieces) * (Face Value). Transactions Value = (Pieces) * (Nominal value) * (price %) + (Accrued interest). Η αξία του τρέχοντος τοκομεριδίου για τις εκδόσεις με ονομαστική αξία 0.01 Ευρώ αναφέρεται σε ονομαστική αξία 100 Ευρώ / The Value of current coupon for the issues with NV 0.01 euro refers to NV 100 euros Αντίστοιχα για τα ομόλογα που είναι διαπραγματεύσιμα με την μέθοδο Εκφώνησης - Αντιφώνησης οι τιμές εκφράζονται σε ευρώ ενώ ενώ ο όγκος εκφράζεται σε τεμάχια / Correspondingly the prices for the bonds that are traded with the open outcry method refer to euro while the volume of transactions refer to items. Η ελάχιστη διαπραγματεύσιμη Ονομαστική Ονομαστική αξία για όλους τους Αύλους τίτλους είναι τα 100 Ευρώ / The minimum traded Nominal Value for all dematerialized securities is equal to 100 Euros	***	ΑΠΟΔΟΣΕΙΣ ΟΜΟΛΟΓΩΝ: Αρχικά, βρίσκεται η τιμή κτήσεως, που προαν στην τρέχουσα χρηματιστηριακή αξία προσθέσουμε δεδουλευμένους τόκους. Εξαιτίας της απελευθέρωσης χρηματιστηριακών μεσιτειών, η τελευταία από 1/1/2001 δεν υπολογίζεται πλέον στον προσδιορισμό της απόδοσης. Στην συνέχεια υπολογίζεται (ετησιοποιημένη) απόδοση στην λήξη του Ομολόγου στο νόμισμα εκ του όπου α) δεν λαμβάνονται υπόψη οι λαχνοί των λαχειοφόρων δα β) δεν λαμβάνονται υπόψη οι δυνατότητες μετατροπής των ομολογιακών μετοχών και γ) τα ομόλογα κυμαινομένου επιτοκίου θεωρείται ότι μέ λήξουν θα έχουν το σημερινό επιτόκιο / BONDS YIELD: Initially, the price (which is the market price of the Bond plus the accrued interest due to liberalisation of stock broker fees, the latter are not taken into consideration to the determination of bonds' yield since 1/1/2001 found. Subsequently, the (annualised) Bond's Yield to Maturity (YTM) terms of the Bond's clause is calculated, where a) the lotteries of Lottery Bonds are not considered, b) the entitlement of a convertible Bond into shares is not considered and c) the floating interest rate of the Bond is considered to retain the current interest rate up to their redemption date.
2 Επιτόκιο 2,90 ετησίως σταθερό και index ratio (λόγος δεικτών πληθωρισμού). Δείκτης αναφοράς Πληθωρισμού: Εναρμονισμένος Δείκτης τιμών Καταναλωτή που ισχύει στην Ευρωζώνη εξαιρούμενου του καπνού / Reference Inflation Ratio: Harmonized Consumption Index (currently) valid in Euro zone excluding tobacco.	1	Το ομόλογο είναι αορίστου διάρκειας - The bonds are of indefinite duration.

ΟΜΟΛΟΓΑ ΔΙΑΠΡΑΓΜΑΤΕΥΣΙΜΑ ΣΤΗΝ Α.Α.Σ.Ε. BONDS TRADED IN FIXED INCOME SECURITIES' MARKET

Ονομαστική Αξία Nominal Value	Σημερινό Επιτόκιο % Today's Interest Rate %	Αξία Τελευταίου Αποπληρωθέντος Value of Last Paid	Απόδοση στην Λήξη Yield to Maturity (%)	Ημερομηνία Έκδοσης Issue Date	Διάρκεια (Έτη)- No	Σημείωσης - Note	Μηνιαίες Τιμές Συναλλαγών επί τοίς Εκατό (%) Monthly Transactions Prices			Όγκος Συναλλαγών * Volume of Transactions	Αξία Συναλλαγών (Ευρώ) Value of Transactions (Euro)	Τιμές Έτους από 1.1. 2016	
							Κατώτερη - Low (%)	Ανώτερη - High (%)	Κλείσιμο - Close (%)			Κατώτερη - Low (%)	Ανώτερη - High (%)
ΔΑΝΕΙΑ BONDS													
ΟΜΟΛΟΓΑ ΕΠΙΧΕΙΡΗΣΕΩΝ - CORPORATE BONDS													
€ 13.76	0.00	0.06	0.00	12.07.07	18	ΝΗΡΕΥΣ ΙΧΘΥΟΚΑΛΛΙΕΡΓΕΙΕΣ Α.Ε. (Μετατρ. σε ΚΟ μτχ) - NIREUS S	12.00	100.00	100.00	0.00	1,720.00	10.00	150.00
€ 1.00	7.00	0.02	...	29.07.13	6	MARFIN INVESTMENT GROUP Α.Ε. ΣΕΙΡΑ Α (ΜΟΔ) - MARFIN INVI	1.00	1.00	1.00			1.00	1.00
€ 1.00	6.30	0.02	...	29.07.13	7	MARFIN INVESTMENT GROUP Α.Ε. ΣΕΙΡΑ Β (ΜΟΔ) - MARFIN INVI	0.85	0.85	0.85			0.85	0.85
ΟΜΟΛΟΓΑ ΕΛΛΗΝΙΚΟΥ ΔΗΜΟΣΙΟΥ - GOVERNMENT BONDS - DEMATERIALIZED SECURITIES													
€ 1.00	3.00	0.02	44.82	09.03.12	11	ΟΕΔ-ΣΤΘ-240223-11X-2,000-1,00 - GGB-FXD-240223-11Y-2.000-1	10.00	10.00	10.00			10.00	10.00
€ 1.00	3.00	0.02	41.72	09.03.12	12	ΟΕΔ-ΣΤΘ-240224-12X-2,000-1,00 - GGB-FXD-240224-12Y-2.000-1	10.00	10.00	10.00			10.00	10.00
€ 1.00	3.00	0.02	39.35	09.03.12	13	ΟΕΔ-ΣΤΘ-240225-13X-2,000-1,00 - GGB-FXD-240225-13Y-2.000-1	10.00	10.00	10.00			10.00	10.00
€ 1.00	3.00	0.02	37.46	09.03.12	14	ΟΕΔ-ΣΤΘ-240226-14X-2,000-1,00 - GGB-FXD-240226-14Y-2.000-1	10.00	10.00	10.00			10.00	10.00
€ 1.00	3.00	0.02	35.96	09.03.12	15	ΟΕΔ-ΣΤΘ-240227-15X-2,000-1,00 - GGB-FXD-240227-15Y-2.000-1	10.00	10.00	10.00			10.00	10.00
€ 1.00	3.00	0.02	34.76	09.03.12	16	ΟΕΔ-ΣΤΘ-240228-16X-2,000-1,00 - GGB-FXD-240228-16Y-2.000-1	10.00	10.00	10.00			10.00	10.00
€ 1.00	3.00	0.02	33.80	09.03.12	17	ΟΕΔ-ΣΤΘ-240229-17X-2,000-1,00 - GGB-FXD-240229-17Y-2.000-1	10.00	10.00	10.00			10.00	10.00
€ 1.00	3.00	0.02	33.02	09.03.12	18	ΟΕΔ-ΣΤΘ-240230-18X-2,000-1,00 - GGB-FXD-240230-18Y-2.000-1	10.00	10.00	10.00			10.00	10.00
€ 1.00	3.00	0.02	32.38	09.03.12	19	ΟΕΔ-ΣΤΘ-240231-19X-2,000-1,00 - GGB-FXD-240231-19Y-2.000-1	10.00	10.00	10.00			10.00	10.00
€ 1.00	3.00	0.02	31.87	09.03.12	20	ΟΕΔ-ΣΤΘ-240232-20X-2,000-1,00 - GGB-FXD-240232-20Y-2.000-1	10.00	10.00	10.00			10.00	10.00
€ 1.00	3.00	0.02	31.47	09.03.12	21	ΟΕΔ-ΣΤΘ-240233-21X-2,000-1,00 - GGB-FXD-240233-21Y-2.000-1	10.00	10.00	10.00			10.00	10.00
€ 1.00	3.00	0.02	31.14	09.03.12	22	ΟΕΔ-ΣΤΘ-240234-22X-2,000-1,00 - GGB-FXD-240234-22Y-2.000-1	10.00	10.00	10.00			10.00	10.00
€ 1.00	3.00	0.02	30.87	09.03.12	23	ΟΕΔ-ΣΤΘ-240235-23X-2,000-1,00 - GGB-FXD-240235-23Y-2.000-1	10.00	10.00	10.00			10.00	10.00
€ 1.00	3.00	0.02	30.65	09.03.12	24	ΟΕΔ-ΣΤΘ-240236-24X-2,000-1,00 - GGB-FXD-240236-24Y-2.000-1	10.00	10.00	10.00			10.00	10.00
€ 1.00	3.00	0.02	30.50	09.03.12	25	ΟΕΔ-ΣΤΘ-240237-25X-2,000-1,00 - GGB-FXD-240237-25Y-2.000-1	10.00	10.00	10.00			10.00	10.00
€ 1.00	3.00	0.02	30.37	09.03.12	26	ΟΕΔ-ΣΤΘ-240238-26X-2,000-1,00 - GGB-FXD-240238-26Y-2.000-1	10.00	10.00	10.00			10.00	10.00
€ 1.00	3.00	0.02	30.26	09.03.12	27	ΟΕΔ-ΣΤΘ-240239-27X-2,000-1,00 - GGB-FXD-240239-27Y-2.000-1	10.00	10.00	10.00			10.00	10.00
€ 1.00	3.00	0.02	30.17	09.03.12	28	ΟΕΔ-ΣΤΘ-240240-28X-2,000-1,00 - GGB-FXD-240240-28Y-2.000-1	10.00	10.00	10.00			10.00	10.00
€ 1.00	3.00	0.02	30.12	09.03.12	29	ΟΕΔ-ΣΤΘ-240241-29X-2,000-1,00 - GGB-FXD-240241-29Y-2.000-1	10.00	10.00	10.00			10.00	10.00
€ 1.00	3.00	0.02	30.07	09.03.12	30	ΟΕΔ-ΣΤΘ-240242-30X-2,000-1,00 - GGB-FXD-240242-30Y-2.000-1	10.00	10.00	10.00			10.00	10.00
€ 1,000.00	4.75	47.50	4.03	17.04.14	5	ΟΕΔ-ΣΤΘ-170419-05X-4,750-1.000 - GGB-FXD-170419-05Y-4.750	99.13	99.13	99.13			99.13	99.13
€ 1,000.00	3.38	33.75	2.83	17.07.14	3	ΟΕΔ-ΣΤΘ-170717-03X-3,375-1.000 - GGB-FXD-170717-03Y-3.375	99.65	99.65	99.65			99.65	99.65
€ 1,000.00	0.52	flr	3.44	11.08.14	5	ΟΕΔ-ΚΥΜ-100819-05X-0,934-1.000 - GGB-FLT-100819-05Y-0.934	100.00	100.00	100.00			100.00	100.00

ΕΠΕΞΗΓΗΣΗ ΠΙΝΑΚΩΝ EXPLANATION OF TABLES

$$\text{Spread Συνεδρίασης} = \frac{\sum (\text{Ask}_t - \text{Bid}_t) * \text{Time}_{st} - \text{Time}_t}{(\text{Ask}_t + \text{Bid}_t) / 2 \sum \text{Time}_{st} - \text{Time}_t}$$

Κωδικός ΟΑΣΗΣ
Ticker Symbol
H ελληνική ονομασία της μετοχής.
Share's Greek Name.

Αριθμός εισηγμένων μετοχών στο τέλος του μήνα.
Number of listed shares at the end of the month.

Η αγορά στην οποία ανήκει και διαπραγματεύεται η μετοχή.
The market in which the share is listed and traded.

Χρηματιστηριακή αξία της εταιρίας στο τέλος του μήνα.
Company's capitalisation at the end of the month.

Το ιστορικό κλείσιμο της μετοχής την τελευταία συνεδρίαση του μήνα.
The historical closing price on the last session of the month.

Το έτος χρήσης στο οποίο αναφέρονται τα κέρδη ανά μετοχή και το P / E.
The fiscal year that the profits per share and the P / E ratio refer to.

Σύμβολο ΟΑΣΗΣ OASHS Code	Χρεογράφο (1)	Αριθμός Εισηγμένων Χρεογράφων Number of Listed Securities (2)	Ονομαστική Αξία Nominal Value	Χρηματική Αξία (Εκστ. Ευρώ) Market Capitalisation (Million Euro) (3,4,5)	% στη Συνολική Χρηματιστηριακή Αξία % in Total Market Capitalisation	Κατηγορία - Category (\$)	No Σημείωσης - Note Nr	Τιμή Κλεισίματος Closing Price	Τιμή Κλεισίματος Πρ. Μήνα Previous Month Closing Price	% Μεταβολή Μηνός % Monthly Price Change	% Spread Μηνός % Monthly Spread	Κέρδη ανά Μετοχή Profits per Share		Έτος χρήσης Fiscal year
												προ φόρων before tax	μετά φόρων after tax	

H ονομαστική αξία της μετοχής.
Share's Nominal Value.

% της Χρηματιστηριακής αξίας στο σύνολο της
% of the capitalisation on the market's total capitalisation.

Οι σημειώσεις παρατίθενται στο τέλος αυτού του πίνακα.
The notes appear at the end of this table.

H μερισματοπόδοση υπολογίζεται ως εξής:

$$\text{Μερισματοπόδοση} = \frac{\text{Τιμή αποκοπέντος μερισματος τελευταίας χρήσης}}{\text{Αποπροσαρμοσμένη(2) τιμή κλεισίματος}}$$

The dividend yield is calculated as follows:

$$\text{Dividend Yield} = \frac{\text{Last dividend's historical price}}{\text{Readjusted(2) closing price}}$$

Ο δείκτης Τιμή / Κέρδη ανά μετοχή (P/E) υπολογίζεται ως εξής:

$$\text{P/E} = \frac{\text{Αποπροσαρμοσμένη(2) τιμή κλεισίματος}}{\text{Κέρδη είτε προ είτε μετά φόρων αντίστοιχα}}$$

The ratio Price/Profits per share is calculated as follows:

$$\text{P/E} = \frac{\text{Readjusted(2) closing price}}{\text{Profits per share either before or after tax respectively}}$$

Μεταβολή Μηνός (%)

$$\frac{\text{Τελευταία τιμή τρέχοντος μήνα} - \text{Τελευταία τιμή προηγούμενου μήνα (προσαρμοσμένη)} * 100}{\text{Τελευταία τιμή προηγούμενου μήνα (προσαρμοσμένη)}}$$

Monthly Price Change (%)

$$\frac{\text{Closing price on present month's last session} - \text{Closing price on previous month's last}}{\text{Closing price on previous month's last}}$$

Τα στοιχεία έχουν προσαρμοστεί για τις τυχόν μεταβολές μετοχικού κεφαλαίου της μετοχής και τις συνακόλουθες προσαρμογές της τιμής ως εξής:
 Προσαρμοσμένος όγκος συναλλαγών = $\frac{\text{Ιστορική τιμή κλεισίματος} * \text{Ιστορικός όγκος συναλλαγών}}{\text{Προσαρμοσμένη τιμή κλεισίματος}}$

Adjusted volume of transactions = $\frac{\text{Historical closing price} * \text{Historical volume of transactions}}{\text{Adjusted closing price}}$

P/E	Μερισμα / Προμήσια 2008 Dividend / Interim Dividend 2008	Μερισμα / Προμήσια 2009 Dividend / Interim Dividend 2009	Μερισματοπόδοση Dividend Yield (%) (1,4)	Διακυμάνσεις Τιμών από 1/1/2011 Price Range since 1.1.2011		Αξία Συναλλαγών Value of Transactions (6)	Συναλλαγές σε Τεμάχια Shares Transactions in Items (7)	Αριθμός Πράξεων Number of Trades	Μηνιαία Εμπορευσιμότητα Monthly Marketability (%)	Securities (1)
				Κατώτερη Low	Ανώτερη High					

H τιμή του μερισματος / προμερισματος της μετοχής κατά την τελευταία χρήση και την προηγούμενη.
Dividend's price (or Interim dividend) during the last and previous fiscal year respectively.

H μηνιαία αξία συναλλαγών της
Share's monthly value of

H κατώτερη και ανώτερη προσαρμοσμένη τιμή κλεισίματος της μετοχής σε
The lowest and highest share's adjusted closing price on month and year basis

H μηνιαία εμπορευσιμότητα υπολογίζεται ως εξής:

$$\text{Μηνιαία εμπορευσιμότητα} = \frac{\text{Προσ/μέγος όγκος συναλλαγών κατά τη διάρκεια του μήνα} * 100}{\text{Αριθμός μετοχών την τελευταία ημέρα του μήνα}}$$

The monthly marketability is calculated as follows:

$$\text{Monthly marketability} = \frac{\text{Adjusted volume of transactions within the month}}{\text{Number of shares on the last day of the month}} * 100$$

Ο αριθμός των
The number of

H αγγλική ονομασία
Share's Name in English.

(2) Προσαρμοσμένη τιμή = Ιστορική τιμή κλεισίματος * Συντελεστής προσαρμογής - Adjusted price = Historical closing price * Adjustment co-efficient
 Αποπροσαρμοσμένη τιμή = Ιστορική τιμή κλεισίματος * (1 / Συντελεστής προσαρμογής) - Readjusted price = Historical closing price * (1 / Adjustment co-efficient)
 Όπου : Συντελεστής προσαρμογής = Προσαρμοσμένη τιμή κλεισίματος / Ιστορική τιμή κλεισίματος την ημέρα πραγματοποίησης της μεταβολής μετοχικού κεφαλαίου -
 Where: Adjustment co-efficient = Adjusted closing price / Historical closing price on the day of the share capital change realisation

Αρχής γενομένης του Μηνιαίου Στατιστικού Δελτίου του Ιανουαρίου 2002 για την προσαρμογή των τιμών των μετοχών στις περιπτώσεις εταιρικών πράξεων χρησιμοποιείται η μεθοδολογία του Σταθερού Συντελεστή σύμφωνα με την οποία οι ιστορικές τιμές προγενέστερων της ημερομηνίας αποκοπής δικαιώματος εταιρικής πράξης, πολλαπλασιάζονται με τον σταθερό συντελεστή προσαρμογής όπως αυτός προκύπτει κατά την ημερομηνία αποκοπής. - Adjustments made to share prices following a corporate action, are made through the use of a fixed co-efficient method, whereby prices of the share, during the period prior to the corporate action, are multiplied by the co-efficient.

Σύμβολο ΟΑΣΗΣ OASHS Code	Χρεόγραφο (1)	Αριθμός Εισηγμένων Χρεογράφων Number of Listed Securities (4)	Ονομαστική Αξία Χρημ/κή Αξία (Εκκ. Ευρώ) Market Capitalisation (Million Euro)(***)	% στη Συνολική Χρημ/κή Αξία in Total Market Capitalisation	Κατηγορία - Category (5)	No Σημείωσης - Note Nr	Τιμή Κλεισίματος Closing Price	Τιμή Κλεισίματος Πρ. Μήνα Previous Month Closing	% Μεταβολή Μηνός % Monthly Price Change	% Spread Μηνός % Monthly Spread	Κέρδη ανά Μετοχή Profits per Share		Έτος χρήσης Fiscal year
											προ φόρων before tax	μετά φόρων after tax	
Τράπεζες													
10 Τίτλοι-Stocks, ΣΥΝΟΛΟ ΚΛΑΔΟΥ :		35,545,648,523	8,725.09	21.41									
ΑΛΦΑ	ALPHA BANK (ΚΟ)	1,536,881,200	0.3	2,720.28	6.67	K	1.77	1.62	9.26	0.627	-0.08	-0.03	2015
ΑΛΦΑΤ	ALPHA ΤΡΑΠΕΖΑ (ΤΠΔ)	1,141,734,167	---	---	---	W	0.002	0.001	100.00	64.869	-0.08	-0.03	2015
ΑΤΤ	ATTICA BANK A.T.E. (ΚΟ)	2,339,353,394	0.3	159.08	0.39	K	0.068	0.089	-23.60	1.416	-0.09	-0.05	2015
ΕΛΛ	ΕΛΛΑΔΟΣ ΤΡΑΠΕΖΑ (ΚΟ)	19,864,886	5.6	188.92	0.46	K	9.51	9.67	-1.65	1.312	0.00	0.00	---
ΕΤΕ	ΕΘΝΙΚΗ ΤΡΑΠΕΖΑ (ΚΟ)	9,147,151,527	0.3	1,847.72	4.53	K	0.202	0.192	5.21	0.549	-0.47	0.03	2015
ΕΤΕΤΠ	ΕΘΝΙΚΗ ΤΡΑΠΕΖΑ (ΤΠΔ)	245,745,725	---	---	---	W	0.005	0.008	-37.50	16.328	-0.47	0.03	2015
ΕΥΡΩΒ	ΤΡΑΠΕΖΑ EUROBANK ERGASIAS (ΚΟ)	2,185,998,765	0.3	1,114.86	2.74	K	0.510	0.550	-7.27	0.263	-0.15	-0.10	2015
ΚΥΠΡ	ΚΥΠΡΟΥ ΤΡΑΠΕΖΑ (ΚΟ)	8,922,944,533	0.1	1,329.52	3.26	K	0.149	0.150	-0.67	0.839	0.59	-0.84	2015
ΠΕΙΡ	ΠΕΙΡΑΙΩΣ ΤΡΑΠΕΖΑ (ΚΟ)	8,733,183,280	0.3	1,309.98	3.21	K	0.150	0.161	-6.83	0.678	-0.52	-0.34	2015
ΠΕΙΡΤΠ	ΤΡ. ΠΕΙΡΑΙΩΣ (ΤΠΔ)	843,637,022	---	---	---	W	0.001	0.001	0.00	200.000	-0.52	-0.34	2015
ΤΒΑΝΚ	T BANK (ΚΟ)	144,688,060	0.6	6.95	0.02	A	0.048	0.048	0.00	---	0.00	0.00	---
ΤΤ	ΤΑΧΥΔΡΟΜΙΚΟ ΤΑΜΙΕΥΤΗΡΙΟ (ΚΟ)	284,465,964	3.7	47.79	0.12	A	0.168	0.168	0.00	---	0.00	0.00	---
Ασφάλειες Ιδιοκτησίας & Ζημιών													
1 Τίτλοι-Stocks, ΣΥΝΟΛΟ ΚΛΑΔΟΥ :		27,503,677		44.01	0.11								
ΕΥΠΙΚ	ΕΥΡΩΠΑΪΚΗ ΠΙΣΤΗ (ΚΟ)	27,503,677	0.63	44.01	0.11	K	1.60	1.73	-7.51	5.930	0.55	0.37	2015
Μεσίτες Ασφαλίσεων													
1 Τίτλοι-Stocks, ΣΥΝΟΛΟ ΚΛΑΔΟΥ :		6,000,000		.05	0.00								
ΕΥΒΡΚ	ΓΟΥΡΟΜΠΡΟΚΕΡΣ (ΚΟ)	6,000,000	0.6	0.05	0.00	E	0.009	0.009	0.00	---	-0.19	-0.17	2015
Εταιρείες Επενδύσεων													
2 Τίτλοι-Stocks, ΣΥΝΟΛΟ ΚΛΑΔΟΥ :		11,595,608		10.75	0.03								
ΑΙΟΛΑΚ	ΑΙΟΛΙΚΗ ΑΕΕΧ (ΚΟ)	11,178,000	1.12	5.73	0.01	K	0.513	0.519	-1.16	12.161	0.00	0.00	2015
ΑΝΔΡΟ	ΑΝΔΡΟΜΕΔΑ ΑΕΕΧ (ΚΟ)	417,608	16	5.01	0.01	K	12.00	12.30	-2.44	9.704	0.00	0.00	2015
Επενδυτικές Υπηρεσίες													
1 Τίτλοι-Stocks, ΣΥΝΟΛΟ ΚΛΑΔΟΥ :		65,368,563		273.89	0.67								
ΕΧΑΕ	ΕΛΛΗΝ. ΧΡΗΜΑΤΙΣΤΗΡΙΑ Χ.Α. (ΚΟ)	65,368,563	1.08	273.89	0.67	K	4.19	4.26	-1.64	0.386	0.42	0.32	2015
Συμμετοχές & Ανάπτυξη Ακίνητης Περιουσίας													
5 Τίτλοι-Stocks, ΣΥΝΟΛΟ ΚΛΑΔΟΥ :		251,084,477		429.13	1.05								
ΒΑΛΚ	ΒΑΛΚΑΝ ΑΚΙΝΗΤΑ (ΚΟ)	20,121,710	1.21	3.82	0.01	A	0.190	0.190	0.00	---	0.00	0.00	---
ΒΩΒΟΣ	ΒΩΒΟΣ ΜΠΑΜΠΗΣ (ΚΟ)	33,930,000	0.3	10.31	0.03	A	0.304	0.304	0.00	---	-0.78	-0.79	---
ΕΛΒΙΟ	ΕΛΒΙΕΜΕΚ (ΚΟ)	7,085,888	1.59	22.53	0.06	E	3.18	3.18	0.00	---	-0.07	-0.07	2015
ΚΑΜΠ	REDS (ΚΟ)	57,434,884	1.31	23.55	0.06	K	0.410	0.327	25.38	11.171	-0.03	-0.02	2015
ΚΕΚΡ	ΚΕΚΡΟΨ (ΚΟ)	13,202,756	0.35	3.26	0.01	K	0.247	0.227	8.81	7.583	0.00	0.00	2015
ΚΕΡΑΛ	ΚΕΡΑΜΕΙΑ-ΑΛΛΑΤΙΝΗ (ΚΟ)	24,619,524	0.5	2.17	0.01	A	0.088	0.088	0.00	---	0.00	0.00	---
ΛΑΜΔΑ	LAMDA DEVELOPMENT (ΚΟ)	79,721,775	0.3	360.34	0.88	K	4.52	4.33	4.39	0.617	-0.40	-0.38	2015
ΠΑΣΑΛ	PASALA A.E. (ΚΟ)	14,967,940	0.5	3.14	0.01	E	0.210	0.218	-3.67	---	-0.48	-0.41	2015
Υπηρεσίες Ακίνητης Περιουσίας													
1 Τίτλοι-Stocks, ΣΥΝΟΛΟ ΚΛΑΔΟΥ :		14,000,000		69.44	0.17								
ΑΣΤΑΚ	ALPHA ΑΣΤΙΚΑ ΑΚΙΝΗΤΑ (ΚΟ)	14,000,000	4.15	69.44	0.17	X	4.96	5.52	-10.14	---	0.36	0.28	2015
Ε.Ε.Α.Π. Βιομηχανικών & Επαγγελματικών Χώρων													
2 Τίτλοι-Stocks, ΣΥΝΟΛΟ ΚΛΑΔΟΥ :		310,382,774		1,005.31	2.47								
ΠΑΝΓΑΙ	ΕΘΝΙΚΗ ΠΑΝΓΑΙΑ (ΚΟ)	255,494,534	3	958.10	2.35	X	3.75	3.85	-2.60	---	0.15	0.12	2015
ΤΡΑΣΤΟ	TRASTOR A.E.E.A.P. (ΚΟ)	54,888,240	1.13	47.20	0.12	X	0.860	0.802	7.23	---	-0.02	-0.02	2015
Εξειδικευμένες Ε.Ε.Α.Π.													
1 Τίτλοι-Stocks, ΣΥΝΟΛΟ ΚΛΑΔΟΥ :		101,260,000		702.74	1.72								
ΓΡΙΒ	GRIVALIA PROPERTIES (ΚΟ)	101,260,000	2.13	702.74	1.72	K	6.94	7.00	-0.86	0.978	0.55	0.51	2015
Εξειδικευμένες Χρηματοοικονομικές Υπηρεσίες													
1 Τίτλοι-Stocks, ΣΥΝΟΛΟ ΚΛΑΔΟΥ :		959,720,875		113.22	0.28								
ΜΙΓ	MARFIN INVESTMENT GROUP (ΚΟ)	939,510,748	0.3	111.80	0.27	K	0.119	0.119	0.00	0.906	-0.25	-0.24	2015
ΠΑΡΝ	ΠΑΡΝΑΣΣΟΣ (ΚΟ)	20,210,127	1.53	1.41	0.00	A	0.070	0.070	0.00	---	0.00	0.00	---
Σταθερή Τηλεφωνία													
1 Τίτλοι-Stocks, ΣΥΝΟΛΟ ΚΛΑΔΟΥ :		490,150,389		4,264.31	10.46								
ΟΤΕ	ΟΤΕ (ΚΟ)	490,150,389	2.83	4,264.31	10.46	K	8.70	8.07	7.81	0.225	0.81	0.55	2015
Εξοπλισμός Τηλεπικοινωνιών													
3 Τίτλοι-Stocks, ΣΥΝΟΛΟ ΚΛΑΔΟΥ :		149,049,815		45.4	0.11								
ΙΝΤΚΑ	INTRACOM HOLDINGS (ΚΟ)	133,025,996	1.41	38.31	0.09	K	0.288	0.287	0.35	2.177	0.19	0.18	2015
ΜΑΡΑΚ	ΜΑΡΑΚ ΗΛΕΚΤΡΟΝΙΚΗ (ΚΟ)	9,567,289	0.3	2.85	0.01	Δ	0.298	0.298	0.00	---	-0.20	-0.20	2015
ΣΠΕΙΣ	SPACE HELLAS (ΚΟ)	6,456,530	1.61	4.24	0.01	K	0.657	0.714	-7.98	15.476	0.06	0.12	2015
Διυλιστήρια													
1 Τίτλοι-Stocks, ΣΥΝΟΛΟ ΚΛΑΔΟΥ :		110,782,980		1,157.68	2.84								
ΜΟΗ	ΜΟΤΟΡ ΟΪΛ (ΚΟ)	110,782,980	0.75	1,157.68	2.84	K	10.45	9.79	6.74	0.332	-0.98	-0.75	2015
Καθετοποιημένες Εταιρ. Πετρελαίου & Φυσικού Αερίου													
2 Τίτλοι-Stocks, ΣΥΝΟΛΟ ΚΛΑΔΟΥ :		329,463,315		1,185.39	2.91								
ΕΛΙΝ	ΕΛΙΝΟΙΛ (ΚΟ)	23,828,130	0.5	20.92	0.05	K	0.878	0.700	25.43	16.198	0.07	0.05	2015
ΕΛΠΕ	ΕΛΛΗΝΙΚΑ ΠΕΤΡΕΛΑΙΑ (ΚΟ)	305,635,185	2.18	1,164.47	2.86	K	3.81	3.77	1.06	0.434	-1.59	-1.21	2015

P/E	Μέρισμα / Προμήρεια 2015 Dividend / Interim	Μέρισμα / Προμήρεια 2016 Dividend / Interim	Μερίσματα/απόδοση Dividend Yield (%) ^(ε4)	Διακυμάνσεις Τιμών Ιουλίου Monthly Price in July		Διακυμάνσεις Τιμών από 1/1/2016 Price Range since 1.1.2016		Αξία Συναλλαγών Value of Transactions ^(ε) , ^(ε)	Όγκος Συναλλαγών Transactions Volume ⁽⁷⁾	Αριθμός Πράξεων Number of Trades	Μηνιαία Ευρωεπισημότητα Monthly Marketability (%)	Securities ⁽¹⁾
				Κατώτερη Low	Ανώτερη High	Κατώτερη Low	Ανώτερη High					
Banks												
								513,185,328.52	1,502,651,023	177,737	4.23	: TOTAL OF SECTOR
---	---	---	---	1.32	1.90	0.95	2.75	222,268,510.59	135,206,067	37,984	8.80	ALPHA BANK (CR)
---	---	---	---	0.00	0.00	0.00	0.00	12,118.21	11,322,988	229	0.99	ALPHA BANK (W)
---	---	---	---	0.07	0.09	0.07	0.28	2,875,499.33	36,087,682	5,639	1.54	ATTICA BANK S.A. (CR)
---	0.67	0.67	7.07	9.30	9.98	8.70	11.11	484,336.51	50,579	721	0.25	BANK OF GREECE (CR)
---	43.0	---	---	0.17	0.21	0.10	0.34	113,479,179.20	598,355,631	38,785	6.54	NATIONAL BANK (CR)
---	4.7	---	---	0.00	0.01	0.00	0.03	83,776.01	14,709,262	386	5.99	NATIONAL BANK (W)
---	---	---	---	0.43	0.67	0.24	1.17	93,109,057.09	169,495,346	57,427	7.75	EUROBANK ERGASIAS (CR)
0.4	---	---	---	0.14	0.16	0.12	0.17	8,855,669.78	61,045,364	2,625	0.68	BANK OF CYPRUS (CR)
---	---	---	---	0.13	0.17	0.07	0.31	72,015,288.59	474,484,893	33,921	5.43	PIRAEUS BANK (CR)
---	---	---	---	0.00	0.00	0.00	0.00	1,893.21	1,893,211	20	0.22	PIRAEUS BANK (W)
---	---	---	---	0.05	0.05	0.05	0.05	0.00	0	0	0.00	T BANK (CR)
---	---	---	---	0.17	0.17	0.17	0.17	0.00	0	0	0.00	TT HELLENIC POSTBANK (CR)
Property & Casualty Insurance												
								74,562.71	47,334	80	0.17	: TOTAL OF SECTOR
2.5	3.8	---	0.06	3.75	1.50	1.73	1.21	74,562.71	47,334	80	0.17	EUROPEAN RELIANCE INSUR. (CR)
Insurance Brokers												
								0.00	0	0	0.00	: TOTAL OF SECTOR
---	---	---	---	0.01	0.01	0.01	0.01	0.00	0	0	0.00	EUROBROKERS S.A. (CR)
Equity Investment Instruments												
								13,970.84	2,997	35	0.03	: TOTAL OF SECTOR
---	---	---	---	0.47	0.56	0.38	0.70	1,023.13	1,918	24	0.02	AEOLIAN INVESTMENT FUND (CR)
---	---	---	---	11.87	12.30	11.53	13.90	12,947.71	1,079	11	0.26	ANDROMEDA SA (CR)
Investment Services												
								9,841,219.74	2,370,065	6,741	3.63	: TOTAL OF SECTOR
11.0	14.5	0.21	0.10	2.45	3.96	4.45	3.40	9,841,219.74	2,370,065	6,741	3.63	HELLENIC EXCHANGES-A.S.E. (CR)
Real Estate Holding & Development												
								9,918,614.21	2,380,172	1,968	0.95	: TOTAL OF SECTOR
---	---	---	---	0.19	0.19	0.19	0.19	0.00	0	0	0.00	BALKAN R.E. (CR)
---	---	---	---	0.30	0.30	0.30	0.30	0.00	0	0	0.00	BABIS VOVOS SA (CR)
---	---	---	---	3.18	3.18	3.18	3.97	31.80	10	1	0.00	ELVIEMEK (CR)
---	---	---	---	0.28	0.41	0.28	0.41	15,252.96	50,176	30	0.09	REDS S.A. (CR)
---	---	---	---	0.23	0.25	0.18	0.33	198.84	805	3	0.01	KEKROPS SA (CR)
---	---	---	---	0.09	0.09	0.09	0.09	0.00	0	0	0.00	KERAMIA-ALLATINI (CR)
---	---	---	---	4.14	4.52	3.12	5.08	9,903,067.61	2,328,881	1,933	2.92	LAMDA DEVELOPMENT SA (CR)
---	---	---	---	0.21	0.22	0.06	0.23	63.00	300	1	0.00	PASAL DEVELOPMENT S.A. (CR)
Real Estate Services												
								6,211.19	1,387	46	0.01	: TOTAL OF SECTOR
11.3	14.4	---	---	4.11	5.52	4.11	6.28	6,211.19	1,387	46	0.01	ALPHA REAL ESTATE SA(CR)
Industrial & Office REITs												
								9,321.79	6,946	55	0.00	: TOTAL OF SECTOR
21.0	26.8	---	0.20	5.43	3.34	3.91	3.22	4,790.90	1,296	25	0.00	NBG PANGAEA (CR)
---	---	---	---	0.75	0.95	0.61	1.25	4,530.89	5,650	30	0.01	TRASTOR REAL EST. INV. CO.(CR)
Specialty REITs												
								8,500,499.99	1,172,184	2,344	1.16	: TOTAL OF SECTOR
13.7	14.9	0.30	0.31	4.52	6.73	7.55	6.46	8,500,499.99	1,172,184	2,344	1.16	GRIVALIA PROPERTIES (CR)
Specialty Finance												
								10,765,908.53	91,042,828	12,735	9.49	: TOTAL OF SECTOR
---	---	---	---	0.10	0.14	0.05	0.22	10,765,908.53	91,042,828	12,735	9.69	MARFIN INVESTMENT GROUP (CR)
---	---	---	---	0.07	0.07	0.07	0.07	0.00	0	0	0.00	PARNASOS ENTERP. (CR)
Fixed Line Telecommunications												
								62,591,489.49	7,371,184	13,924	1.50	: TOTAL OF SECTOR
11.3	16.4	0.08	0.10	1.15	8.00	9.09	6.55	62,591,489.49	7,371,184	13,924	1.50	OTE (CR)
Telecommunications Equipment												
								130,609.82	452,202	793	0.30	: TOTAL OF SECTOR
2.2	2.4	---	---	0.27	0.31	0.25	0.39	128,855.64	449,590	781	0.34	INTRACOM HOLDINGS (CR)
---	---	---	---	0.30	0.30	0.30	0.30	0.00	0	0	0.00	MARAC ELECTRONICS (CR)
29.0	16.1	---	---	0.59	0.73	0.59	1.28	1,754.18	2,612	12	0.04	SPACE HELLAS SA (CR)
Exploration & Production												
								18,582,135.60	1,871,326	7,699	1.69	: TOTAL OF SECTOR
---	---	---	0.65	6.22	9.30	10.48	8.13	18,582,135.60	1,871,326	7,699	1.69	MOTOR OIL (CR)
Integrated Oil & Gas												
								28,508,215.36	8,342,869	6,300	2.53	: TOTAL OF SECTOR
12.2	17.8	---	0.16	18.22	0.63	0.88	0.63	105,045.42	120,497	23	0.51	ELINOIL S.A. (CR)
---	---	---	---	3.49	3.89	2.74	4.33	28,403,169.94	8,222,372	6,277	2.69	HELLENIC PETROLEUM (CR)

Σύμβολο ΟΑΣΗΣ OASHS Code	Χρεόγραφο (1)	Αριθμός Εισηγμένων Χρεογράφων Number of Listed Securities (2)	Ονομαστική Αξία Χρημ/κή Αξία (Εκστ. Ευρώ) Market Capitalisation (Million Euro) (**)	% στη Συνολική Χρημ/κή Αξία in Total Market Capitalisation	Κατηγορία - Category (3)	No Σημείωσης - Note Nr	Τιμή Κλεισίματος Closing Price	Τιμή Κλεισίματος Πρ. Μήνα Previous Month Closing	% Μεταβολή Μηνός % Monthly Price Change	% Spread Μηνός % Monthly Spread	Κέρδη ανά Μετοχή Profits per Share		Έτος Χρήσης Fiscal year
											προ φόρων before tax	μετά φόρων after tax	
Συμβατικός Ηλεκτρισμός													
1 Τίτλοι-Stocks, ΣΥΝΟΛΟ ΚΛΑΔΟΥ :		232,000,000	654.24	1.61									
ΔΕΗ	ΔΕΗ (ΚΟ)	232,000,000	4.6	654.24	1.61	K	2.82	2.45	15.10	0.472	0.59	0.39	2015
Υδρευση													
2 Τίτλοι-Stocks, ΣΥΝΟΛΟ ΚΛΑΔΟΥ :		142,800,000	724.59	1.78									
ΕΥΑΠΣ	ΕΥΑΘ (ΚΟ)	36,300,000	1.12	114.35	0.28	K	3.15	3.12	0.96	2.118	0.56	0.37	2015
ΕΥΔΑΠ	ΕΥΔΑΠ (ΚΟ)	106,500,000	0.6	610.25	1.50	K	5.73	5.55	3.24	0.828	0.60	0.39	2015
Βασικά Χημικά													
1 Τίτλοι-Stocks, ΣΥΝΟΛΟ ΚΛΑΔΟΥ :		26,730,187	22.72	0.06									
ΕΛΤΟΝ	ΕΛΤΟΝ (ΚΟ)	26,730,187	0.6	22.72	0.06	K	0.850	0.932	-8.80	3.112	0.17	0.13	2015
Εξειδικευμένα Χημικά													
5 Τίτλοι-Stocks, ΣΥΝΟΛΟ ΚΛΑΔΟΥ :		133,474,808	298.64	0.73									
ΔΑΙΟΣ	ΔΑΙΟΣ ΠΛΑΣΤΙΚΑ (ΚΟ)	15,000,000	0.3	42.00	0.10	K	2.80	2.69	4.09	8.158	0.11	0.01	2015
ΔΡΟΥΚ	ΝΤΡΟΥΚΦΑΡΜΠΕΝ ΕΛΛΑΣ (ΚΟ)	3,873,120	0.3	1.39	0.00	K	0.360	0.414	-13.04	47.246	-0.41	-0.35	2015
ΠΛΑΘ	ΠΛΑΣΤΙΚΑ ΘΡΑΚΗΣ (ΚΟ)	45,094,620	0.66	64.94	0.16	K	1.44	1.43	0.70	2.032	0.22	0.15	2015
ΠΛΑΚΡ	ΠΛΑΣΤΙΚΑ ΚΡΗΤΗΣ (ΚΟ)	41,068,800	0.42	170.44	0.42	K	4.15	3.95	5.06	4.885	0.80	0.57	2015
ΣΠΥΡ	ΣΠΥΡΟΥ ΑΓΡ. ΟΙΚ. (ΚΟ)	28,438,268	0.3	19.88	0.05	K	0.699	0.699	0.00		-0.15	-0.12	2015
Αλουμίνιο													
1 Τίτλοι-Stocks, ΣΥΝΟΛΟ ΚΛΑΔΟΥ :		27,016,250	6.18	0.02									
ΑΛΚΟ	ΑΛΚΟ ΕΛΛΑΣ (ΚΟ)	5,000,000	0.4	0.90	0.00	A	0.180	0.180	0.00	---	0.00	0.00	---
ΑΛΜΥ	ΑΛΟΥΜΥΛ (ΚΟ)	22,016,250	0.37	5.28	0.01	K	0.240	0.262	-8.40	5.651	-0.51	-0.48	2015
Μη Σιδηρούχα Μέταλλα													
2 Τίτλοι-Stocks, ΣΥΝΟΛΟ ΚΛΑΔΟΥ :		218,195,489	486.36	1.19									
ΜΥΤΙΑ	ΜΥΤΙΑΛΗΝΑΙΟΣ (ΚΟ)	116,915,862	0.97	455.97	1.12	K	3.90	3.77	3.45	0.391	1.16	0.97	2015
ΧΑΚΟΡ	ΧΑΛΚΟΡ (ΚΑ)	101,279,627	0.38	30.38	0.07	K	0.300	0.315	-4.76	10.191	-0.72	-0.59	2015
Χάλυβας													
8 Τίτλοι-Stocks, ΣΥΝΟΛΟ ΚΛΑΔΟΥ :		228,005,361	119.18	0.29									
ΕΛΣΤΡ	ΕΛΑΣΤΡΟΝ (ΚΟ)	18,421,516	1	10.50	0.03	K	0.570	0.588	-3.06	8.449	-0.17	-0.20	2015
ΚΟΡΔΕ	ΚΟΡΔΕΛΛΟΥ Χ. ΑΦΟΙ (ΚΟ)	21,224,340	0.42	5.09	0.01	K	0.240	0.229	4.80	0.542	0.00	0.00	2015
ΛΕΒΚ	ΛΕΒΕΝΤΕΡΗΣ Ν. (ΚΑ)	8,321,682	0.67	5.59	0.01	K	0.350	0.347	0.86	12.227	0.00	0.00	2015
ΛΕΒΠ	ΛΕΒΕΝΤΕΡΗΣ Ν. (ΠΑ)	2,160,524	0.67			K	1.24	1.24	0.00	8.409	0.00	0.00	2015
ΜΠΤΚ	ΜΠΗΤΡΟΣ ΣΥΜΜΕΤΟΧΙΚΗ (ΚΟ)	15,842,391	1.51	2.93	0.01	K	0.185	0.198	-6.57	9.522	-0.64	-0.73	2015
ΣΙΔΑΜ	ΣΙΔΑΜΑ (ΚΟ)	10,186,667	1.35	3.74	0.01	E	0.367	0.367	0.00	---	-1.01	-1.12	2015
ΣΩΛΚ	ΣΩΛ/ΓΕΙΑ ΚΟΡΙΝΘΟΥ (ΚΟ)	124,170,201	0.78	88.04	0.22	K	0.709	0.775	-8.52	1.907	-0.04	-0.04	2015
ΤΖΚΑ	ΤΖΙΡΑΚΙΑΝ ΠΡΟΦΙΛ (ΚΑ)	1,270,000	0.3	0.12	0.00	E	0.092	0.115	-20.00	---	0.00	0.00	2015
ΧΑΛΥΒ	ΧΑΛΥΒΔΟΦΥΛΛΩΝ (ΚΟ)	26,408,040	0.3	3.17	0.01	A	0.120	0.120	0.00	---	0.00	0.00	---
Ορυχεία													
1 Τίτλοι-Stocks, ΣΥΝΟΛΟ ΚΛΑΔΟΥ :		468,700	2.55	0.01									
ΜΕΡΚΟ	ΜΕΡΜΕΡΕΝ ΚΟΜΒ. Α.Δ. ΡΡ. (ΕΛΠ)	468,700	---	2.55	0.01	K	5.45	5.52	-1.27	13.183	0.00	0.00	2015
Οικοδομικά Υλικά & Εξαρτήματα													
10 Τίτλοι-Stocks, ΣΥΝΟΛΟ ΚΛΑΔΟΥ :		231,742,133	1,775.69	4.36									
ΑΚΡΙΤ	ΑΚΡΙΤΑΣ (ΚΟ)	13,000,000	1	2.18	0.01	E	0.168	0.162	3.70	---	-0.96	-0.97	2015
ΒΙΟΣΚ	ΒΙΟΝΒΙΟΣ (ΚΟ)	15,627,315	0.3	1.25	0.00	K	0.080	0.075	6.67	12.532	0.02	-0.01	2015
ΙΚΤΙΝ	ΙΚΤΙΝΟΣ ΕΛΛΑΣ (ΚΟ)	28,580,100	0.4	27.21	0.07	K	0.952	0.999	-4.70	6.635	0.10	0.04	2015
ΚΥΡΜ	ΚΥΡΙΑΚΙΔΗΣ Η.- F.H.L. (ΚΟ)	23,719,554	0.99	64.04	0.16	K	2.70	2.57	5.06	2.592	0.45	0.32	2015
ΜΑΘΙΟ	ΜΑΘΙΟΣ ΠΥΡΙΜΑΧΑ (ΚΟ)	9,819,370	0.69	2.55	0.01	K	0.260	0.198	31.31	12.818	-0.07	-0.07	2015
ΜΟΝΤΑ	ΒΑΡΒΕΡΗΣ Ν. - MODA BAGNO (ΚΟ)	18,810,000	0.4	2.35	0.01	K	0.125	0.090	38.89	8.078	-0.03	-0.04	2015
ΞΥΛΚ	ΙΝΤΕΡΓΟΥΝΤ-ΞΥΛΕΜΠΟΡΙΑ (ΚΟ)	34,986,430	0.44	2.53	0.01	K	0.061	0.061	0.00		-0.05	-0.05	2015
ΞΥΛΠ	ΙΝΤΕΡΓΟΥΝΤ-ΞΥΛΕΜΠΟΡΙΑ (ΠΟ)	2,566,836	0.44			K	0.154	0.154	0.00		-0.05	-0.05	2015
ΤΙΤΚ	ΤΙΤΑΝ (ΚΟ)	77,063,568	4	1,673.58	4.11	K	20.44	18.50	10.49	0.289	0.55	0.42	2015
ΤΙΤΠ	ΤΙΤΑΝ (ΠΟ)	7,568,960	4			K	13.00	12.45	4.42	2.984	0.55	0.42	2015
Κατασκευές													
10 Τίτλοι-Stocks, ΣΥΝΟΛΟ ΚΛΑΔΟΥ :		840,833,972	515.6	1.27									
ΑΒΑΞ	J. & P. - ΑΒΑΞ (ΚΟ)	77,654,850	0.58	27.57	0.07	K	0.355	0.340	4.41	3.261	-0.71	-0.52	2015
ΑΕΓΕΚ	ΑΕΓΕΚ (ΚΟ)	33,301,715	0.32	1.43	0.00	A	0.043	0.043	0.00	---	-0.87	-0.97	---
ΑΘΗΝΑ	ΑΘΗΝΑ (ΚΟ)	134,652,904	0.8	3.23	0.01	X	0.024	0.044	-45.45	---	-0.51	-0.49	2015
ΑΤΤΙΚ	ΑΤΤΙ - ΚΑΤ (ΚΟ)	81,644,555	0.3	0.98	0.00	A	0.012	0.012	0.00	---	-0.37	-0.36	---
ΒΙΟΤ	ΒΙΟΤΕΡ (ΚΟ)	17,579,754	4.16	1.74	0.00	E	0.099	0.112	-11.61	---	-0.69	-0.76	2015
ΓΕΚΤΕΡ	ΓΕΚ ΤΕΡΝΑ (ΚΟ)	103,423,291	0.57	200.64	0.49	K	1.94	1.75	10.86	0.983	-0.58	-0.63	2015
ΔΟΜΙΚ	ΔΟΜΙΚΗ ΚΡΗΤΗΣ (ΚΟ)	15,878,748	0.48	4.60	0.01	E	0.290	0.290	0.00	---	0.02	-0.07	2015
ΕΔΡΑ	ΕΔΡΑΣΗ - ΦΑΛΛΙΔΑΣ Χ. (ΚΟ)	7,847,611	1.2	1.18	0.00	A	0.150	0.150	0.00	---	-2.41	-2.45	---
ΕΚΤΕΡ	ΕΚΤΕΡ (ΚΟ)	11,250,000	0.52	4.77	0.01	K	0.424	0.429	7.18	12.165	0.01	-0.01	2015
ΕΛΛΑΚΤ	ΕΛΛΑΚΤΩΡ (ΚΟ)	177,001,313	1.03	237.18	0.58	K	1.34	1.30	3.08	0.901	-0.06	-0.19	2015
ΙΝΚΑΤ	ΙΝΤΡΑΚΑΤ (ΚΟ)	23,154,250	1.36	10.58	0.03	K	0.457	0.560	-18.39	13.576	0.04	0.02	2015
ΚΛΜ	ΚΛΟΥΚΙΝΑΣ - ΛΑΠΠΑΣ (ΚΟ)	40,219,218	0.3	11.26	0.03	K	0.280	0.284	-1.41	3.354	-0.08	-0.05	2015
ΜΗΧΚ	ΜΗΧΑΝΙΚΗ (ΚΟ)	66,937,526	0.7	9.19	0.02	A	0.100	0.100	0.00	---	0.00	0.00	---
ΜΗΧΠ	ΜΗΧΑΝΙΚΗ (ΠΟ)	25,968,987	0.7			A	0.096	0.096	0.00	---	0.00	0.00	---

P/E		Μέρισμα / Προμήριμα 2015 Dividend / Interim	Μέρισμα / Προμήριμα 2016 Dividend / Interim	Μερίσματα/απόδοση Dividend Yield (%) ^(ε4)	Διακυμάνσεις Τιμών Ιουλίου Monthly Price in July		Διακυμάνσεις Τιμών από 1/1/2016 Price Range since 1.1.2016		Αξία Συναλλαγών Value of Transactions ^(ε)	Όγκος Συναλλαγών Transactions Volume ⁽⁷⁾	Αριθμός Πράξεων Number of Trades	Μηνιαία Ευρεσιμότητα Monthly Marketability (%)	Securities ⁽⁴⁾
Προ φόρων before tax	Μετά φόρων after tax				Κατώτερη Low	Ανώτερη High	Κατώτερη Low	Ανώτερη High					
Conventional Electricity													
									17,173,982.14	6,548,816	12,458	2.82	: TOTAL OF SECTOR
9.1	13.7	0.05	---	---	2.29	2.93	2.29	4.08	17,173,982.14	6,548,816	12,458	2.82	PPC (CR)
Water													
									1,803,345.99	348,989	2,406	0.24	: TOTAL OF SECTOR
4.7	7.1	0.24	0.25	7.94	2.98	3.26	2.65	3.86	212,770.68	68,579	300	0.19	THESSALONIKA WATER & SEWERAGE
10.5	15.9	0.20	0.31	5.41	5.45	5.79	3.60	6.04	1,590,575.31	280,410	2,106	0.26	EYDAP S.A. (CR)
Commodity Chemicals													
									101,508.45	119,452	202	0.45	: TOTAL OF SECTOR
5.4	7.2	---	---	---	0.80	1.00	0.80	1.00	101,508.45	119,452	202	0.45	ELTON SA (CR)
Specialty Chemicals													
									414,745.16	182,297	462	0.14	: TOTAL OF SECTOR
20.9	**	---	---	---	2.45	2.80	2.45	2.95	8,590.61	3,203	29	0.02	DAIOS PLASTICS SA (CR)
---	---	---	---	---	0.36	0.41	0.36	0.55	51.32	137	2	0.00	DRUCKFARBEN HELLAS (CR)
4.0	6.1	0.02	---	---	1.33	1.48	1.25	1.50	169,368.63	119,859	335	0.27	THRACE PLASTICS SA (CR)
6.2	8.8	0.03	---	---	3.91	4.15	3.19	4.15	236,734.60	59,098	96	0.14	CRETE PLASTICS SA (CR)
---	---	---	---	---	0.70	0.70	0.63	0.70	0.00	0	0	0.00	SPIROY AGRICULTURE SA (CR)
Aluminum													
									44,237.13	288,231	705	1.07	: TOTAL OF SECTOR
---	---	---	---	---	0.18	0.18	0.18	0.18	0.00	0	0	0.00	ALCO HELLAS SA (CR)
---	---	---	---	---	0.10	0.27	0.10	0.29	44,237.13	288,231	705	1.31	ALUMIL (CR)
Nonferrous Metals													
									8,408,284.21	2,193,770	6,483	1.01	: TOTAL OF SECTOR
4.0	4.8	---	---	---	3.70	4.06	2.70	4.54	8,402,377.75	2,173,287	6,275	1.86	MYTILINEOS HOLDINGS (CR)
---	---	---	---	---	0.25	0.33	0.19	0.43	5,906.46	20,483	208	0.02	HALKOR SA (CB)
Steel													
									414,534.58	577,885	1,174	0.25	: TOTAL OF SECTOR
---	---	---	---	---	0.49	0.63	0.31	0.64	561.32	1,000	25	0.01	ELASTRON (CR)
---	---	---	---	---	0.23	0.27	0.17	0.29	111.36	480	8	0.00	KORDELLOS BROS SA (CR)
---	---	---	---	---	0.31	0.35	0.14	0.39	3,479.97	10,000	7	0.12	N. LEVEDERIS SA (CB)
---	---	0.04	---	---	1.24	1.24	1.15	1.25	0.00	0	0	0.00	N. LEVEDERIS SA (PB)
---	---	---	---	---	0.17	0.20	0.13	0.23	121.05	691	10	0.00	BITROS HOLDING SA (CR)
---	---	---	---	---	0.37	0.37	0.10	0.38	0.00	0	0	0.00	SIDMA SA (CR)
---	---	---	---	---	0.70	0.80	0.67	1.03	410,130.70	564,572	1,121	0.45	CORINTH PIPEWORKS (CR)
---	---	---	---	---	0.09	0.12	0.08	0.17	130.18	1,142	3	0.09	GIRAKIAN PROFIL SA (CB)
---	---	---	---	---	0.12	0.12	0.12	0.12	0.00	0	0	0.00	SHEET STEEL SA (CR)
General Mining													
									9,678.60	1,825	33	0.39	: TOTAL OF SECTOR
0.5	0.5	1.48	---	---	5.15	6.44	4.87	8.49	9,678.60	1,825	33	0.39	MERMEREN KOMB. A.D. PR. (GDR)
Building Materials & Fixtures													
									28,072,497.91	1,672,628	7,179	0.72	: TOTAL OF SECTOR
---	---	---	---	---	0.16	0.17	0.06	0.53	220.14	1,315	19	0.01	AKRITAS SA (CR)
9.6	---	---	---	---	0.05	0.08	0.05	0.09	4,724.33	64,538	116	0.41	UNIBIOS (CR)
12.5	29.4	---	---	---	0.90	1.02	0.89	1.15	34,279.75	35,984	204	0.13	IKTINOS HELLAS SA (CR)
3.5	4.9	0.24	---	---	2.40	2.76	2.11	2.98	72,387.64	28,527	107	0.12	KYRIAKIDIS MARBLES SA (CR)
---	---	---	---	---	0.22	0.26	0.16	0.35	16.59	65	4	0.00	MATHIOS REFRACTORY SA (CR)
---	---	---	---	---	0.08	0.13	0.08	0.17	265.33	3,170	9	0.02	VARVERIS - MODA BAGNO SA (CR)
---	---	---	---	---	0.06	0.06	0.06	0.09	479.52	7,861	4	0.02	INTERWOOD-XYLEMPORIA (CR)
---	---	---	---	---	0.15	0.15	0.15	0.19	0.00	0	0	0.00	INTERWOOD-XYLEMPORIA (PR)
34.7	45.4	0.16	0.31	1.52	17.43	20.77	14.86	22.40	27,642,730.88	1,506,294	6,543	1.95	TITAN CEMENT (CR)
15.6	20.4	0.16	0.31	2.38	11.90	13.09	7.36	13.30	317,393.73	24,874	173	0.33	TITAN CEMENT CO. (PR)
Heavy Construction													
									4,721,748.48	3,377,887	6,054	0.40	: TOTAL OF SECTOR
---	---	---	---	---	0.34	0.39	0.21	0.49	58,663.08	161,177	292	0.21	J & P - AVAX SA (CR)
---	---	---	---	---	0.04	0.04	0.03	0.07	0.00	0	0	0.00	AEGEK (CR)
---	---	---	---	---	0.02	0.04	0.02	0.13	158.47	4,802	13	0.00	ATHENA SA (CR)
---	---	---	---	---	0.01	0.01	0.01	0.01	0.00	0	0	0.00	ATTI - KAT SA (CR)
---	---	---	---	---	0.10	0.11	0.04	0.15	29.90	300	3	0.00	BIOTER SA (CR)
---	---	---	---	---	1.74	1.99	1.05	2.10	1,340,663.17	717,465	2,043	0.69	GEK TERNA (CR)
16.9	---	---	---	---	0.29	0.29	0.15	0.32	14.50	50	1	0.00	DOMIKI KRITIS SA (CR)
---	---	---	---	---	0.15	0.15	0.15	0.15	0.00	0	0	0.00	EDRASIS - C. PSALLIDAS SA (CR)
33.2	---	---	0.04	9.43	0.39	0.48	0.30	0.50	20,290.24	45,693	164	0.41	EKTER SA (CR)
---	---	---	---	---	1.29	1.50	0.86	1.59	3,279,334.80	2,368,831	3,313	1.34	ELLAKTOR (CR)
10.9	24.9	---	---	---	0.38	0.55	0.22	0.58	20,090.42	45,058	151	0.19	INTRACOM CONSTR. (CR)
---	---	---	---	---	0.26	0.30	0.22	0.31	1,029.82	3,701	49	0.01	KLOUKINAS - LAPPAS SA (CR)
---	---	---	---	---	0.10	0.10	0.10	0.10	0.00	0	0	0.00	MICHANIKI SA (CR)
---	---	---	---	---	0.10	0.10	0.10	0.10	0.00	0	0	0.00	MICHANIKI SA (PR)

Σύμβολο ΟΑΣΗΣ OASHS Code	Χρεόγραφο (1)	Αριθμός Εισηγμένων Χρεογράφων Number of Listed Securities (1)	Όνομαστική Αξία Χρημ/κή Αξία (Εκστ. Ευρώ) Market Capitalisation (Million Euro) (**)	% στη Συνολική Χρημ/κή Αξία in Total Market Capitalisation	Κατηγορία - Category (3)	No Σημείωσης - Note Nr	Τιμή Κλεισίματος Closing Price	Τιμή Κλεισίματος Πρ. Μήνα Previous Month Closing	% Μεταβολή Μηνός % Monthly Price Change	% Spread Μηνός % Monthly Spread	Κέρδη ανά Μετοχή Profits per Share		Έτος χρήσης Fiscal year
											προ φόρων before tax	μετά φόρων after tax	
Κατασκευές (Συνέχεια)													
ΠΡΔ	ΠΡΟΟΔΕΥΤΙΚΗ (ΚΟ)	24,319,250	0.3	1.24	0.00	Δ	0.051	0.056	-8.93	---	-0.02	0.03	2015
Υλικά Συσκευασίας													
5 Τίτλοι-Stocks, ΣΥΝΟΛΟ ΚΛΑΔΟΥ :		40,292,972		93.18	0.23								
ΒΙΣ	ΒΙΣ (ΚΟ)	4,968,600	2.88	4.48	0.01	Κ	0.901	0.880	2.39	24.963	0.00	0.00	2015
ΚΑΡΤΖ	ΚΑΡΑΤΖΗ (ΚΟ)	14,679,792	1.68	54.17	0.13	Κ	3.69	3.68	0.27	4.216	0.61	0.44	2015
ΠΑΙΡ	ΠΑΪΡΗΣ ΠΛΑΣΤΙΚΩΝ (ΚΟ)	4,971,466	1.46	0.96	0.00	Κ	0.194	0.196	-1.02	13.391	-0.10	-0.09	2015
ΠΠΑΚ	PAPERPACK (ΚΟ)	3,953,090	0.9	4.03	0.01	Κ	1.02	1.11	-8.11	9.678	0.00	0.00	2015
ΦΛΕΞΟ	FLEXORACK (ΚΟ)	11,720,024	0.54	29.53	0.07	Κ	2.52	2.20	14.55	6.403	0.42	0.31	2015
Διαφοροποιημένες Βιομηχανίες													
1 Τίτλοι-Stocks, ΣΥΝΟΛΟ ΚΛΑΔΟΥ :		259,189,761		342.13	0.84								
ΒΙΟ	ΒΙΟΗΛΙΑΚΟ SA/NV (ΚΑ)	259,189,761	---	342.13	0.84	Κ	1.32	1.15	14.78	0.961	0.00	0.00	---
Ηλεκτρικά Μέρη & Εξοπλισμός													
2 Τίτλοι-Stocks, ΣΥΝΟΛΟ ΚΛΑΔΟΥ :		52,543,235		40.11	0.10								
ΑΛΚΑΤ	ΝΕΧΑΝΣ ΕΛΛΑΣ (ΚΟ)	22,996,875	1.25	22.97	0.06	Χ	0.999	0.999	0.00	---	0.00	0.00	2015
ΕΛΚΑ	ΕΛΛΗΝΙΚΑ ΚΑΛΩΔΙΑ (ΚΟ)	29,546,360	0.71	17.14	0.04	Κ	0.580	0.577	0.52	3.186	-1.28	-1.03	2015
Εμπορικά Οχήματα και Φορτηγά													
2 Τίτλοι-Stocks, ΣΥΝΟΛΟ ΚΛΑΔΟΥ :		44,585,245		48.22	0.12								
ΕΛΤΚ	ΕΛΤΡΑΚ (ΚΟ)	14,050,971	0.34	16.30	0.04	Κ	1.16	1.29	-10.08	8.342	0.31	0.29	2015
ΝΕΩΡΨ	ΝΕΩΡΙΟΝ (ΚΟ)	23,463,874	0.8	2.93	0.01	Α	0.125	0.125	0.00	---	-1.29	-1.30	---
ΠΕΤΡΟ	ΠΕΤΡΟΠΟΥΛΟΣ ΠΕΤΡΟΣ (ΚΟ)	7,070,400	0.93	28.99	0.07	Κ	4.10	3.65	12.33	1.508	0.27	0.20	2015
Μηχανήματα Βιομηχανικού Εξοπλισμού													
4 Τίτλοι-Stocks, ΣΥΝΟΛΟ ΚΛΑΔΟΥ :		165,754,082		436.23	1.07								
ΚΛΕΜ	ΚΛΕΕΜΑΝ HELLAS (ΚΟ)	23,648,700	0.35	37.84	0.09	Κ	1.60	1.54	3.90	6.478	0.27	0.19	2015
ΜΕΒΑ	ΜΕΒΑΚΟ (ΚΟ)	10,500,000	0.95	10.29	0.03	Κ	0.980	1.03	-4.85	10.397	-0.12	-0.09	2015
ΜΕΤΚ	ΜΕΤΚΑ (ΚΟ)	51,950,600	0.32	380.28	0.93	Κ	7.32	7.13	2.66	0.720	1.89	1.74	2015
ΣΠΙΝΤ	SPIDER - ΠΕΤΣΙΟΣ Ν. & ΥΙΟΙ (ΚΟ)	29,060,950	0.34	0.23	0.00	Α	0.008	0.008	0.00	---	-0.25	-0.24	---
ΦΡΙΓΟ	FRIGOGLOSS (ΚΟ)	50,593,832	0.3	7.59	0.02	Ε	0.150	0.146	2.74	---	-0.81	-1.03	2015
Υπηρεσίες Μεταφορών													
2 Τίτλοι-Stocks, ΣΥΝΟΛΟ ΚΛΑΔΟΥ :		35,080,000		536.88	1.32								
ΟΛΘ	ΟΛΘ (ΚΟ)	10,080,000	3	205.63	0.50	Κ	20.40	19.84	5.97	2.574	0.00	0.00	2015
ΟΛΠ	ΟΛΠ (ΚΟ)	25,000,000	2	331.25	0.81	Κ	13.25	12.20	9.57	0.950	0.36	0.27	2015
Υποστηρικτικές Υπηρεσίες προς Επιχειρήσεις													
4 Τίτλοι-Stocks, ΣΥΝΟΛΟ ΚΛΑΔΟΥ :		65,390,349		31.38	0.08								
ΕΣΥΜΒ	ΕΥΡΩΣΥΜΒΟΥΛΟΙ (ΚΟ)	8,623,225	0.6	11.90	0.03	Κ	1.38	0.956	44.35	5.046	0.08	0.05	2015
ΛΥΚ	INFORM ΛΥΚΟΣ Π. (ΚΟ)	20,578,374	0.62	9.63	0.02	Κ	0.468	0.463	14.21	6.168	0.16	0.10	2015
ΝΙΟΥΣ	ΕΙΔΗΣΕΟΦΩΝΙΚΗ ΕΛΛΑΣ (ΚΟ)	27,848,000	0.3	7.35	0.02	Κ	0.264	0.249	6.02	14.314	0.07	0.04	2015
ΧΑΪΔΕ	ΧΑΪΔΕΜΕΝΟΣ (ΚΟ)	8,340,750	1.18	2.50	0.01	Κ	0.300	0.300	0.00	13.834	0.00	0.00	2015
Προμηθευτές Βιομηχανίας													
3 Τίτλοι-Stocks, ΣΥΝΟΛΟ ΚΛΑΔΟΥ :		44,558,104		17.01	0.04								
ΒΟΣΥΣ	ΒΟΠΙΑΤΖΟΛΟΥ SYSTEMS (ΚΟ)	6,325,000	0.6	8.03	0.02	Κ	1.27	1.27	0.00	16.854	0.01	0.02	2015
ΓΕΒΚΑ	ΓΕΝΙΚΗ ΕΜΠΟΡΙΟΥ (ΚΟ)	24,060,000	0.3	8.18	0.02	Κ	0.340	0.384	-8.78	17.989	0.04	0.03	2015
ΔΙΟΝ	ΔΙΟΝΙΣ (ΚΟ)	14,173,104	0.3	0.79	0.00	Ε	0.056	0.038	47.37	---	-0.51	-0.48	2015
Απόσαξη & Οινοπαραγωγή													
3 Τίτλοι-Stocks, ΣΥΝΟΛΟ ΚΛΑΔΟΥ :		42,524,440		4.68	0.01								
ΚΤΗΛΑ	ΚΤΗΜΑ Κ. ΛΑΖΑΡΙΔΗ (ΚΟ)	15,804,800	0.36	4.00	0.01	Κ	0.253	0.263	-3.80	17.217	-0.06	-0.11	2015
ΜΠΟΚΑ	ΜΠΟΥΤΑΡΗΣ Ι. & ΥΙΟΣ (ΚΑ)	25,179,640	0.6	0.68	0.00	Ε	0.024	0.031	-22.58	---	-0.07	-0.08	2015
ΜΠΟΠΙ	ΜΠΟΥΤΑΡΗΣ Ι. & ΥΙΟΣ (ΠΑ)	1,540,000	0.6			Ε	0.048	0.048	0.00	---	-0.07	-0.08	2015
Αναψυκτικά													
1 Τίτλοι-Stocks, ΣΥΝΟΛΟ ΚΛΑΔΟΥ :		368,203,298		6,815.44	16.72								
ΕΕΕ	COCA-COLA HBC AG (ΚΟ)	368,203,298	5.7CHF	6,815.44	16.72	Κ	18.51	17.91	5.65	0.341	0.96	0.80	---
Γεωργία & Αλιεία													
4 Τίτλοι-Stocks, ΣΥΝΟΛΟ ΚΛΑΔΟΥ :		577,268,438		89.27	0.22								
ΓΑΛΑΞ	ΓΑΛΑΞΙΔΙ (ΚΟ)	14,076,360	0.37	4.65	0.01	Κ	0.330	0.315	4.76	34.526	0.06	0.05	2015
ΔΙΧΘ	ΔΙΑΣ ΙΧΘ/ΓΕΙΕΣ (ΚΟ)	30,159,583	0.47	1.51	0.00	Α	0.050	0.050	0.00	---	-1.82	-1.82	---
ΕΛΙΧΘ	ΕΛΛΗΝΙΚΕΣ ΙΧΘΥΟΚΑΛ/ΡΓΕΙΕΣ (ΚΟ)	30,390,000	0.31	2.13	0.01	Α	0.070	0.070	0.00	---	-0.65	-0.58	---
ΚΡΕΚΑ	ΚΡΕΚΑ (ΚΟ)	7,125,216	0.65	0.68	0.00	Ε	0.096	0.120	-20.00	---	0.00	0.00	2015
ΝΗΡ	ΝΗΡΕΥΣ (ΚΟ)	291,282,095	0.3	48.64	0.12	Κ	0.167	0.193	-13.47	2.298	-0.26	-0.24	2015
ΣΕΛΟ	ΣΕΛΟΝΤΑ (ΚΟ)	204,235,184	0.3	31.66	0.08	Κ	0.155	0.168	-7.74	18.793	0.15	0.17	2015
Τρόφιμα													
12 Τίτλοι-Stocks, ΣΥΝΟΛΟ ΚΛΑΔΟΥ :		253,378,831		157.67	0.39								
ΕΒΖ	ΕΛ. ΒΙΟΜ. ΖΑΧΑΡΗΣ (ΚΑ)	36,748,909	0.73	2.76	0.01	Α	0.075	0.075	0.00	---	-1.56	-1.36	---
ΕΒΡΟΦ	ΕΒΡΟΦΑΡΜΑ (ΚΟ)	13,673,200	0.88	2.50	0.01	Κ	0.183	0.230	-20.43	23.101	0.02	-0.02	2015
ΕΛΓΕΚ	ΕΛΓΕΚΑ (ΚΟ)	31,734,530	1.6	4.54	0.01	Κ	0.143	0.131	9.16	14.315	-0.21	-0.18	2015
ΚΑΝΑΚ	ΚΑΝΑΚΗΣ Σ. (ΚΟ)	7,500,000	0.69	17.40	0.04	Κ	2.32	2.22	4.50	1.697	0.00	0.00	2015
ΚΑΡΔ	ΚΑΡΔΑΣΙΛΑΡΗΣ (ΚΟ)	21,920,570	0.3	3.07	0.01	Α	0.140	0.140	0.00	---	0.00	0.00	---

P/E	Μέρισμα / Προμήρεια 2015 Dividend / Interim	Μέρισμα / Προμήρεια 2016 Dividend / Interim	Μερίσματα/αποδόση Dividend Yield (%) ^(e4)	Διακυμάνσεις Τιμών Ιουλίου Monthly Price in July		Διακυμάνσεις Τιμών από 1/1/2016 Price Range since 1.1.2016		Αξία Συναλλαγών Value of Transactions ^(e) , ^(e)	Όγκος Συναλλαγών Transactions Volume ⁽⁷⁾	Αριθμός Πράξεων Number of Trades	Μηνιαία Εμπροσθητικότητα Monthly Marketability (%)	Securities ⁽⁴⁾	
				Κατώτερη Low	Ανώτερη High	Κατώτερη Low	Ανώτερη High						
<i>(Continued)</i>													
Heavy Construction													
---	2.5	---	---	---	0.04	0.06	0.04	0.09	1,474.08	30,810	25	0.13	PROODEFTIKH SA (CR)
Containers & Packaging													
									145,216.68	53,608	218	0.13	: TOTAL OF SECTOR
---	---	---	---	---	0.78	0.97	0.61	1.00	1,573.28	1,751	21	0.04	VIS SA (CR)
4.8	6.7	---	---	---	3.50	3.75	3.40	3.95	110,342.54	31,201	75	0.21	KARATZIS SA (CR)
---	---	---	---	---	0.19	0.22	0.18	0.22	9.92	51	2	0.00	PAIRIS SA (CR)
1.8	2.5	0.07	0.11	10.78	0.96	1.11	0.65	1.38	10,021.76	10,018	28	0.25	PAPERPACK (CR)
4.6	6.0	---	---	---	2.11	2.88	2.10	3.00	23,269.18	10,587	92	0.09	FLEXOPACK SA (CR)
Diversified Industrials													
									2,443,296.09	1,947,817	3,136	0.75	: TOTAL OF SECTOR
---	---	---	---	---	1.14	1.37	0.93	1.67	2,443,296.09	1,947,817	3,136	0.75	VIOHALCO SA/NV (CB)
Electrical Components & Equipment													
									158,799.17	279,291	524	0.53	: TOTAL OF SECTOR
---	---	---	---	---	0.81	1.00	0.78	1.09	7,112.56	8,252	17	0.04	NEXANS HELLAS SA (CR)
---	---	---	---	---	0.53	0.60	0.53	0.81	151,686.61	271,039	507	0.92	HELLENIC CABLES SA (CR)
Commercial Vehicles & Trucks													
									223,681.14	64,447	271	0.14	: TOTAL OF SECTOR
3.7	4.0	---	---	---	1.13	1.30	0.99	1.39	9,213.31	7,831	50	0.06	ELTRAK SA (CR)
---	---	---	---	---	0.13	0.13	0.13	0.13	0.00	0	0	0.00	NEORION SA (CR)
11.6	15.4	---	---	---	3.56	4.10	3.43	4.25	214,467.83	56,616	221	0.80	PETROPOULOS PETROS (CR)
Industrial Machinery													
									2,026,082.16	683,706	2,622	0.41	: TOTAL OF SECTOR
4.8	6.6	---	---	---	1.48	1.67	1.21	1.74	19,671.66	12,711	40	0.05	KLEEMAN HELLAS SA (CR)
---	---	---	---	---	0.98	1.10	0.71	1.10	8,686.40	8,521	20	0.08	MEVACO SA (CR)
4.5	4.9	0.50	0.12	1.64	6.88	7.42	6.24	7.93	1,938,098.45	270,988	2,349	0.52	METKA (CR)
---	---	---	---	---	0.01	0.01	0.01	0.01	0.00	0	0	0.00	SPIDER METAL INDUSTRY SA (CR)
---	---	---	---	---	0.13	0.17	0.13	1.87	59,625.65	391,486	213	0.77	FRIGOGLASS SA (CR)
Transportation Services													
									1,057,540.78	79,068	1,943	0.23	: TOTAL OF SECTOR
9.1	12.2	1.95	0.58	2.84	18.73	20.70	18.10	24.10	147,471.65	7,577	248	0.08	TPA SA (CR)
29.5	38.8	0.10	0.11	0.84	12.17	13.39	9.80	14.78	910,069.13	71,491	1,695	0.29	P.P.A. S.A. (CR)
Business Support Services													
									33,689.83	58,187	278	0.09	: TOTAL OF SECTOR
21.4	33.3	---	---	---	0.78	1.40	0.72	1.74	21,079.88	21,053	156	0.24	EUROCONSULTANTS S.A. (CR)
9.9	16.3	0.40	0.07	14.96	0.44	0.58	0.41	0.59	7,077.12	14,892	71	0.07	INFORM P. LYKOS SA (CR)
3.3	5.6	---	---	---	0.20	0.26	0.14	0.29	3,060.16	13,714	17	0.05	NEWSPHONE HELLAS SA (CR)
---	---	---	---	---	0.27	0.32	0.24	1.04	2,472.67	8,528	34	0.10	HAIDEMENOS SA (CR)
Industrial Suppliers													
									15,733.73	63,986	124	0.14	: TOTAL OF SECTOR
**	44.1	---	---	---	1.27	1.27	0.70	1.27	0.00	0	0	0.00	VOGIATZOGLU SYSTEMS SA (CR)
7.4	10.7	0.02	0.01	2.94	0.30	0.37	0.25	0.39	14,923.25	44,483	95	0.18	GEN. COMMERCIAL & IND.SA (CR)
---	---	---	---	---	0.04	0.06	0.02	0.06	810.48	19,503	29	0.14	DIONIC (CR)
Distillers & Vintners													
									20,928.88	149,529	125	0.35	: TOTAL OF SECTOR
---	---	---	---	---	0.22	0.28	0.20	0.46	18,686.97	79,441	79	0.50	KTIMA KOSTAS LAZARIDIS SA (CR)
---	---	---	---	---	0.02	0.05	0.02	0.13	2,241.91	70,088	46	0.28	J.BOUTARIS & SON HOLD. SA (CB)
---	---	---	---	---	0.05	0.05	0.01	0.06	0.00	0	0	0.00	J.BOUTARIS & SON HOLD. (PB)
Soft Drinks													
									11,575,903.79	630,050	1,879	0.17	: TOTAL OF SECTOR
---	---	0.36	0.40	2.16	17.62	19.10	15.97	19.58	11,575,903.79	630,050	1,879	0.17	CC HBC AG (CR)
Farming Fishing & Plantations													
									174,252.80	989,521	1,233	0.17	: TOTAL OF SECTOR
5.7	7.3	---	---	---	0.27	0.33	0.16	0.57	1,704.29	5,951	17	0.04	GALAXIDI S.A. (CR)
---	---	---	---	---	0.05	0.05	0.05	0.05	0.00	0	0	0.00	DIAS A/C (CR)
---	---	---	---	---	0.07	0.07	0.07	0.07	0.00	0	0	0.00	HELLENIC FISHFARMING SA (CR)
---	---	---	---	---	0.10	0.14	0.09	0.18	1,346.16	10,190	10	0.14	KRE.KA SA (CR)
---	---	---	---	---	0.15	0.20	0.07	0.30	157,321.91	880,994	1,104	0.30	NIREFS SA (CR)
0.4	0.3	---	---	---	0.11	0.18	0.07	0.27	13,880.44	92,386	102	0.05	SELONDA AQUACULTURE SA (CR)
Food Products													
									87,387.14	208,310	521	0.08	: TOTAL OF SECTOR
---	---	---	---	---	0.08	0.08	0.06	0.15	0.00	0	0	0.00	HEL. SUGAR INDUSTRY SA (CB)
11.2	---	---	---	---	0.17	0.23	0.12	0.31	3,340.20	17,226	42	0.13	EVROFARMA SA (CR)
---	---	---	---	---	0.12	0.16	0.12	0.21	538.09	4,185	35	0.01	ELGEKA SA (CR)
6.3	8.8	0.10	---	---	2.07	2.40	1.75	2.40	6,019.02	2,711	55	0.04	S.KANAKIS SA (CR)
---	---	---	---	---	0.14	0.14	0.14	0.14	0.00	0	0	0.00	CARDASSILARIS SA (CR)

Σύμβολο ΟΑΣΗΣ OASHS Code	Χρεόγραφο (1)	Αριθμός Εισηγμένων Χρεογράφων Number of Listed Securities (2)	Ονομαστική Αξία Χρημ/κή Αξία (Εκπ. Ευρώ) Market Capitalisation (Million Euro) (**)	% στη Συνολική Χρημ/κή Αξία in Total Market Capitalisation	Κατηγορία - Category (3)	No Σημείωσης - Note Nr	Τιμή Κλεισίματος Closing Price	Τιμή Κλεισίματος Πρ. Μήνα Previous Month Closing	% Μεταβολή Μηνός % Monthly Price Change	% Spread Μηνός % Monthly Spread	Κέρδη ανά Μετοχή Profits per Share		Έτος χρήσης Fiscal year
											προ φόρων before tax	μετά φόρων after tax	
Τρόφιμα (Συνέχεια)													
ΚΕΠΕΝ	ΚΕΠΕΝΟΥ ΜΥΛΟΙ (ΚΟ)	6,700,000	0.8	10.65	0.03	K	1.59	1.59	0.00	28.892	0.00	0.00	2015
ΚΜΟΛ	ΚΑΡΑΜΟΛΕΓΚΟΣ (ΚΟ)	9,742,920	0.4	11.79	0.03	K	1.21	1.20	0.83	17.276	0.18	0.11	2015
ΚΡΕΤΑ	ΚΡΕΤΑ ΦΑΡΜ (ΚΟ)	29,480,000	0.42	12.59	0.03	K	0.427	0.390	9.49	11.230	-0.08	-0.05	2015
ΚΡΙ	ΚΡΙ - ΚΡΙ (ΚΟ)	33,065,136	0.38	53.23	0.13	K	1.61	1.63	-1.23	4.896	0.14	0.11	2015
ΛΟΥΛΗ	ΛΟΥΛΗ ΜΥΛΟΙ (ΚΟ)	17,125,062	0.94	26.37	0.06	K	1.54	1.50	2.67	16.315	0.21	0.20	2015
ΝΙΚΑΣ	ΝΙΚΑΣ (ΚΟ)	20,231,328	0.6	2.10	0.01	E	0.104	0.130	-20.00	---	-0.67	-0.69	2015
ΠΕΡΣ	ΠΕΡΣΕΥΣ (ΚΟ)	17,240,776	0.37	8.07	0.02	X	0.468	0.468	0.00	---	0.17	0.14	2015
ΣΑΡΑΝ	ΣΑΡΑΝΤΟΠΟΥΛΟΣ ΚΥΛ/ΜΥΛΟΙ (ΚΟ)	4,181,450	0.5	2.30	0.01	K	0.550	0.555	-0.90	17.034	-0.20	-0.16	2015
ΧΚΡΑΝ	ΧΑΤΖΗΚΡΑΝΙΩΤΗ Ε. ΥΙΟΙ (ΚΟ)	4,034,950	0.68	0.29	0.00	E	0.072	0.064	12.50	---	0.00	0.00	2015
Διαρκή Καταναλωτικά Αγαθά													
4 Τίτλοι-Stocks, ΣΥΝΟΛΟ ΚΛΑΔΟΥ :		194,871,382		213.12	0.52								
ΓΕΔ	Γ.Ε. ΔΗΜΗΤΡΙΟΥ (ΚΟ)	77,376,446	0.34	0.93	0.00	E	0.012	0.011	9.09	---	-0.18	-0.16	2015
ΕΦΤΖΙ	F.G. EUROPE (ΚΟ)	52,800,154	0.3	31.68	0.08	K	0.600	0.565	6.19	3.752	-0.16	-0.09	2015
ΤΡΟΠ	ΤΡΟΠΑΙΑ ΣΥΜΜΕΤΟΧΙΚΗ (ΚΟ)	510,840	1	1.02	0.00	A	2.00	2.00	0.00	---	0.00	0.00	---
ΥΑΛΚΟ	ΥΑΛΚΟ - ΚΩΝΣΤΑΝΤΙΝΟΥ (ΚΑ)	13,191,620	0.62	1.02	0.00	E	0.077	0.096	-19.79	---	-0.31	-0.31	2015
ΦΡΛΚ	FOURLIS ΣΥΜΜΕΤΟΧΩΝ (ΚΟ)	50,992,322	1.07	178.47	0.44	K	3.50	3.60	-2.78	1.642	-0.18	-0.23	2015
Ύψιπλα													
4 Τίτλοι-Stocks, ΣΥΝΟΛΟ ΚΛΑΔΟΥ :		128,770,271		15.6	0.04								
ΒΑΡΓ	ΒΑΡΑΓΚΗΣ (ΚΟ)	4,737,503	0.32	1.13	0.00	E	0.238	0.250	-4.80	---	-1.04	-0.96	2015
ΒΙΟΚΑ	ΒΙΟΚΑΡΠΕΤ (ΚΟ)	23,986,500	1.05	6.72	0.02	K	0.280	0.294	-4.76	13.776	-0.34	-0.30	2015
ΔΡΟΜΕ	ΔΡΟΜΕΑΣ (ΚΟ)	34,720,000	0.31	3.65	0.01	K	0.105	0.125	-16.00	19.079	-0.05	-0.05	2015
ΣΑΤΟΚ	ΣΑΤΟ ΑΕ (ΚΟ)	65,326,268	0.53	4.12	0.01	E	0.063	0.010	530.00	---	0.00	0.00	2015
Κατασκευή Κατοικιών													
1 Τίτλοι-Stocks, ΣΥΝΟΛΟ ΚΛΑΔΟΥ :		40,693,350		25.27	0.06								
ΟΛΥΜΠ	ΤΕΧΝΙΚΗ ΟΛΥΜΠΙΑΚΗ (ΚΟ)	40,693,350	5	25.27	0.06	K	0.621	0.667	-6.90	8.362	-0.28	-0.31	2015
Παιχνίδια													
1 Τίτλοι-Stocks, ΣΥΝΟΛΟ ΚΛΑΔΟΥ :		136,059,759		1,438.15	3.53								
ΜΠΕΛΑ	JUMBO (ΚΟ)	136,059,759	0.88	1,438.15	3.53	K	10.57	11.78	-7.98	0.432	0.96	0.75	2015
Ρουχισμός & Αξεσουάρ													
11 Τίτλοι-Stocks, ΣΥΝΟΛΟ ΚΛΑΔΟΥ :		336,708,852		38.49	0.09								
ΑΑΑΚ	ΤΡΙΑ ΑΛΦΑ (ΚΟ)	766,000	1	2.38	0.01	Δ	2.59	2.59	0.00	---	0.00	0.00	2015
ΑΑΑΠ	ΤΡΙΑ ΑΛΦΑ (ΠΟ)	245,000	1			Δ	1.63	1.63	0.00	---	0.00	0.00	2015
ΑΛΣΙΝ	ALSINCO (ΚΟ)	5,025,000	0.3	0.22	0.00	A	0.043	0.043	0.00	---	0.00	0.00	---
ΒΑΡΝΗ	ΒΑΡΒΑΡΕΣΟΣ (ΚΑ)	16,383,428	0.3	2.36	0.01	E	0.144	0.087	65.52	---	0.00	0.00	2015
ΔΟΥΡΟ	ΔΟΥΡΟΣ (ΚΟ)	3,961,300	1.28	0.79	0.00	E	0.200	0.147	36.05	---	0.00	0.00	2015
ΕΛΒΕ	ΕΛΒΕ Α.Β.Ε.Ε. (ΚΟ)	3,307,500	1.2	6.62	0.02	K	2.00	0.500	0.00	14.658	0.34	0.17	2015
ΕΛΥΦ	ΕΛΛΗΝΙΚΗ ΥΦΑΝΤΟΥΡΓΙΑ (ΚΟ)	13,692,227	1.47	1.60	0.00	A	0.117	0.117	0.00	---	-0.98	-0.96	---
ΕΝΚΛΩ	ΕΝΩΜΕΝΗ ΚΛΩΣΤΟΥΨΑΝΤΟΥΡΓΙΑ (ΚΟ)	89,616,200	0.3	4.48	0.01	A	0.050	0.050	0.00	---	0.00	0.00	---
ΕΠΙΛΚ	ΕΠΙΛΕΚΤΟΣ (ΚΟ)	52,067,296	0.3	6.46	0.02	K	0.124	0.112	10.71	15.822	-0.04	-0.09	2015
ΛΑΝΑΚ	ΛΑΝΑΚΑΜ (ΚΟ)	5,939,268	0.62	3.39	0.01	K	0.570	0.580	-1.72	11.116	0.00	0.00	2015
ΜΙΝ	MINERVA (ΚΑ)	6,200,000	0.5	0.30	0.00	K	0.049	0.054	-9.26	4.149	-0.40	-0.43	2015
ΜΟΥΖΚ	ΜΟΥΖΑΚΗΣ (ΚΑ)	32,188,050	1.04	4.18	0.01	K	0.130	0.130	0.00	15.110	-0.19	-0.20	2015
ΝΑΥΠ	ΚΛΩΣ/ΓΙΑ ΝΑΥΠΛΑΚΤΟΥ (ΚΑ)	11,510,102	0.89	1.17	0.00	K	0.102	0.119	-14.29	13.109	-0.04	-0.04	2015
ΤΕΞΤ	ΤΕΞΑΠΡΕΤ (ΚΟ)	13,920,000	0.32	1.11	0.00	A	0.080	0.080	0.00	---	0.00	0.00	---
ΦΙΕΡ	ΦΙΕΡΑΤΕΕ (ΚΟ)	10,203,575	0.73	1.56	0.00	K	0.153	0.170	-10.00	---	0.00	0.00	2015
ΧΑΤΖΚ	ΧΑΤΖΗΓΩΑΝΝΟΥ (ΚΟ)	71,683,906	0.4	1.86	0.00	A	0.026	0.026	0.00	---	0.00	0.00	---
Είδη Προσωπικής Φροντίδας													
3 Τίτλοι-Stocks, ΣΥΝΟΛΟ ΚΛΑΔΟΥ :		99,154,851		356.14	0.87								
ΚΟΡΡΕΣ	ΚΟΡΡΕΣ (ΚΟ)	13,586,500	0.39	43.48	0.11	K	3.20	3.25	-1.54	2.411	-0.20	-0.16	2015
ΠΑΠ	ΠΑΠΟΥΤΣΑΝΗΣ (ΚΟ)	50,797,369	0.31	5.28	0.01	K	0.104	0.125	-16.80	3.401	0.00	0.00	2015
ΣΑΡ	ΣΑΡΑΝΤΗΣ ΓΡ. (ΚΟ)	34,770,982	1.55	307.38	0.75	K	8.84	8.39	5.36	1.014	0.62	0.49	2015
Καπνός													
1 Τίτλοι-Stocks, ΣΥΝΟΛΟ ΚΛΑΔΟΥ :		2,760,000		717.6	1.76								
ΚΑΡΕΛ	ΚΑΡΕΛΙΑ (ΚΑ)	2,760,000	11.83	717.60	1.76	X	260.00	263.55	1.94	---	31.54	23.16	2015
Ιατρικές Υπηρεσίες													
5 Τίτλοι-Stocks, ΣΥΝΟΛΟ ΚΛΑΔΟΥ :		510,842,503		128.52	0.32								
ΑΧΟΝ	ΑΧΟΝ ΣΥΜΜΕΤΟΧΩΝ (ΚΟ)	20,255,805	0.3	0.14	0.00	E	0.007	0.007	0.00	---	-2.97	-3.69	2015
ΕΥΡΟΜ	ΕΥΡΟΜΕΔΙΚΑ (ΚΟ)	21,820,410	0.8	0.15	0.00	E	0.007	0.007	0.00	---	-2.24	-2.91	2015
ΙΑΣΩ	ΙΑΣΩ (ΚΟ)	65,441,118	0.44	26.37	0.06	K	0.403	0.505	-20.20	3.953	-0.05	-0.11	2015
ΙΑΤΡ	ΙΑΤΡΙΚΟ ΑΘΗΝΩΝ (ΚΟ)	86,735,980	0.31	55.68	0.14	K	0.642	0.749	-14.29	8.243	-0.20	-0.21	2015
ΠΡΑΞΚ	ΠΡΑΞΙΤΕΛΕΙΟ (ΚΟ)	9,550,386	0.5	0.00	0.00	A	0.000	0.390	---	---	0.00	0.00	---
ΠΡΑΞΠ	ΠΡΑΞΙΤΕΛΕΙΟ (ΠΟ)	1,306,368	0.5			A	0.000	0.540	---	---	0.00	0.00	---
ΥΓΕΙΑ	ΥΓΕΙΑ (ΚΟ)	305,732,436	0.41	46.17	0.11	K	0.151	0.145	4.14	3.090	-0.07	-0.06	2015
Ιατρικός Εξοπλισμός													
1 Τίτλοι-Stocks, ΣΥΝΟΛΟ ΚΛΑΔΟΥ :		4,419,616		3.49	0.01								
ΜΕΝΤΙ	MEDICON ΕΛΛΑΣ (ΚΟ)	4,419,616	1.58	3.49	0.01	E	0.790	0.619	27.63	---	0.19	0.17	2015

P/E		Μέρισμα / Προμήρεια 2015 Dividend / Interim		Μέρισμα / Προμήρεια 2016 Dividend / Interim		Μερίσματα/απόδοση Dividend Yield (%) ^(ε4)		Διακυμάνσεις Τιμών Ιουλίου Monthly Price in July		Διακυμάνσεις Τιμών από 1/1/2016 Price Range since 1.1.2016		Αξία Συναλλαγών Value of Transactions ^(ε) , ^(ε)	Όγκος Συναλλαγών Transactions Volume ⁽⁷⁾	Αριθμός Πράξεων Number of Trades	Μηνιαία Εμπορευσιμότητα Monthly Marketability (%)	Securities ⁽¹⁾
Προ φόρων before tax	Μετά φόρων after tax					Κατώτερη Low	Ανώτερη High	Κατώτερη Low	Ανώτερη High							
<i>(Continued)</i>																
Food Products																
5.1	7.8	0.03	0.02	1.45	1.59	1.59	0.88	2.21			0.00	0	0	0.00	MILLS KEPENOS (CR)	
9.0	15.3	0.01	---	---	1.15	1.65	0.60	1.65			12,586.76	10,099	44	0.10	KARAMOLEGOS SA (CR)	
---	---	---	---	---	0.31	0.43	0.30	0.61			20,936.34	53,148	198	0.18	KRETA FARM SA (CR)	
13.1	17.2	0.06	---	---	1.54	1.65	1.50	1.90			25,252.51	15,905	58	0.05	KRI-KRI S.A. (CR)	
8.5	9.0	---	---	---	1.30	1.76	1.30	1.83			12,457.78	8,213	76	0.05	LOULIS MILLS SA (CR)	
---	---	---	---	---	0.10	0.13	0.07	0.13			5.41	52	2	0.00	NIKAS SA (CR)	
4.0	4.9	---	---	---	0.47	0.47	0.28	0.52			0.00	0	0	0.00	PERSEUS SA (CR)	
---	---	---	---	---	0.50	0.55	0.50	1.01			48.75	95	2	0.00	FLOUR MILLS SARANTOPOULOS SA	
---	---	---	---	---	0.05	0.07	0.05	0.12			6,202.28	96,676	9	2.40	CHATZIKRANIOTIS & SONS SA (CR)	
Durable Household Products																
												1,143,220.28	389,362	808	0.20	: TOTAL OF SECTOR
---	---	---	---	---	0.01	0.01	0.01	0.01			651.69	59,153	20	0.08	G.E. DIMITRIOU (CR)	
---	---	---	---	---	0.51	0.60	0.44	0.70			720.15	1,301	15	0.00	F.G. EUROPE S.A. (CR)	
---	---	---	---	---	2.00	2.00	2.00	2.00			0.00	0	0	0.00	TROPEA HOLDING (CR)	
---	---	---	---	---	0.08	0.10	0.05	0.14			38.50	500	3	0.00	YALCO - CONSTANTINOU SA (CB)	
---	---	---	---	---	3.25	3.85	2.00	3.96			1,141,809.94	328,408	770	0.64	FOURLIS (CR)	
Furnishings																
												12,311.90	205,334	103	0.16	: TOTAL OF SECTOR
---	---	---	---	---	0.24	0.25	0.24	0.30			11.90	50	1	0.00	VARANGIS AVEPE S.A. (CR)	
---	---	---	---	---	0.28	0.29	0.14	0.46			14.00	50	1	0.00	BIOKARPET S.A.(CR)	
---	---	---	---	---	0.09	0.13	0.07	0.15			3,902.49	38,502	34	0.11	DROMEAS SA (CR)	
---	---	---	---	---	0.01	0.06	0.01	0.10			8,383.51	166,732	67	0.26	SATO SA (CR)	
Home Construction																
												33,700.47	55,011	361	0.14	: TOTAL OF SECTOR
---	---	---	---	---	0.53	0.69	0.53	0.83			33,700.47	55,011	361	0.14	TECHNICAL OLYMPIC SA (CR)	
Toys																
												27,694,297.71	2,516,074	7,173	1.85	: TOTAL OF SECTOR
8.9	11.4	0.18	---	---	10.53	11.77	8.75	12.32			27,694,297.71	2,516,074	7,173	1.85	JUMBO SA (CR)	
Clothing & Accessories																
												21,983.60	126,167	184	0.04	: TOTAL OF SECTOR
---	---	---	---	---	2.59	2.59	1.80	2.59			0.00	0	0	0.00	TRIA ALFA SA (CR)	
---	---	---	---	---	1.63	1.63	1.36	1.63			0.00	0	0	0.00	TRIA ALFA SA (PR)	
---	---	---	---	---	0.04	0.04	0.04	0.04			0.00	0	0	0.00	ALSINCO S.A (CR)	
3.7	3.8	---	---	---	0.09	0.14	0.01	0.14			585.32	4,737	13	0.03	VARVARESSOS SA (CB)	
---	---	---	---	---	0.12	0.20	0.12	0.30			1,003.09	8,103	8	0.20	DUROS SA (CR)	
1.3	2.6	---	---	---	1.63	2.10	1.31	2.10			5,587.74	2,941	27	0.09	ELVE SA (CR)	
---	---	---	---	---	0.12	0.12	0.12	0.12			0.00	0	0	0.00	HELLENIC FABRICS SA (CR)	
---	---	---	---	---	0.05	0.05	0.05	0.05			0.00	0	0	0.00	UNITED TEXTILES (CR)	
---	---	---	---	---	0.10	0.16	0.08	0.21			13,331.60	102,049	116	0.20	SELECTED TEXT. IND. ASSOC (CR)	
---	---	---	---	---	0.57	0.58	0.57	0.64			741.00	1,300	5	0.02	LANAKAM SA (CR)	
---	---	---	---	---	0.05	0.05	0.05	0.09			1.96	40	1	0.00	MINERVA KNITWEAR SA (CB)	
---	---	---	---	---	0.13	0.13	0.08	0.22			0.00	0	0	0.00	EL. D. MOUZAKIS SA (CB)	
---	---	---	---	---	0.09	0.12	0.09	0.31			717.59	6,897	11	0.06	NAPPAKTOS TEXTILE IND. SA (CB)	
---	---	---	---	---	0.08	0.08	0.08	0.08			0.00	0	0	0.00	TEXAPRET SA (CR)	
---	---	---	---	---	0.15	0.17	0.04	0.21			15.30	100	3	0.00	FIERATEX SA (CR)	
---	---	---	---	---	0.03	0.03	0.03	0.03			0.00	0	0	0.00	XATZIOANNOU (CR)	
Personal Products																
												7,863,607.89	1,912,068	1,825	1.93	: TOTAL OF SECTOR
---	---	---	---	---	3.10	3.33	2.92	3.90			251,694.61	78,241	210	0.58	KORRES (CR)	
**	---	---	---	---	0.10	0.16	0.10	0.22			91,742.78	900,561	326	1.77	PAPOUTSANIS (CR)	
12.3	15.4	0.15	0.16	1.81	7.70	8.87	6.56	9.80			7,520,170.50	933,266	1,289	2.68	GR. SARANTIS SA (CR)	
Tobacco																
												122,086.00	471	29	0.02	: TOTAL OF SECTOR
6.5	8.9	9.30	8.50	3.27	250.00	269.00	227.20	269.00			122,086.00	471	29	0.02	KARELIA TOBACCO CO. SA (CB)	
Health Care Providers																
												382,799.43	1,382,578	1,291	0.27	: TOTAL OF SECTOR
---	---	---	---	---	0.01	0.01	0.01	0.07			13.86	1,980	10	0.01	AXON HOLDING SA (CR)	
---	---	---	---	---	0.01	0.01	0.01	0.03			7.71	1,101	4	0.01	EUROMEDICA SA (CR)	
---	---	---	---	---	0.39	0.52	0.36	0.67			258,034.48	587,670	716	0.90	IASO SA (CR)	
---	---	---	---	---	0.63	0.74	0.55	0.78			6,482.45	9,917	58	0.01	ATHENS MEDICAL CENTER SA (CR)	
---	---	---	---	---	0.39	0.39	0.39	0.39			0.00	0	0	0.00	PRAXITELIO SA (CR)	
---	---	---	---	---	0.54	0.54	0.54	0.54			0.00	0	0	0.00	PRAXITELIO SA (PR)	
---	---	---	---	---	0.14	0.16	0.08	0.20			118,260.93	781,910	503	0.26	HYGEIA SA (CR)	
Medical Equipment																
												51.12	73	6	0.00	: TOTAL OF SECTOR
2.1	2.3	---	---	---	0.62	0.79	0.32	0.79			51.12	73	6	0.00	MEDICON S.A (CR)	

Σύμβολο ΟΑΣΗΣ OASHS Code	Χρεόγραφο (1)	Αριθμός Εισηγμένων Χρεογράφων Number of Listed Securities (4)	Όνομαστική Αξία Χρημ/ση Αξία (Εκστ. Ευρώ) Market Capitalisation (Million Euro)(4*)	% στη Συνολική Χρημ/ση Αξία in Total Market Capitalisation	Κατηγορία - Category (5)	No Σημείωσης - Note Nr	Τιμή Κλεισίματος Closing Price	Τιμή Κλεισίματος Πρ. Μήνα Previous Month Closing	% Μεταβολή Μηνός % Monthly Price Change	% Spread Μηνός % Monthly Spread	Κέρδη ανά Μετοχή Profits per Share		Έτος χρήσης Fiscal year
											προ φόρων before tax	μετά φόρων after tax	
Φαρμακευτικά Προϊόντα													
1 Τίτλοι-Stocks, ΣΥΝΟΛΟ ΚΛΑΔΟΥ :		51,081,030	4.6	0.01									
ΛΑΒΙ	ΛΑΒΙΡPHARM (ΚΟ)	51,081,030	1	4.60	0.01	E	0.090	0.080	12.50	---	-0.60	-0.56	2015
Οικιακός Εξοπλισμός													
0 Τίτλοι-Stocks, ΣΥΝΟΛΟ ΚΛΑΔΟΥ :		5,750,000	2.76	0.01									
ΗΛΕΑΘ	ΗΛΕΚΤΡΟΝΙΚΗ ΑΘΗΝΩΝ (ΚΟ)	5,750,000	0.3	2.76	0.01	A	0.480	0.480	0.00	---	0.00	0.00	---
Εξειδικευμένο Λιανικό Εμπόριο													
6 Τίτλοι-Stocks, ΣΥΝΟΛΟ ΚΛΑΔΟΥ :		141,863,810	1,511.7	3.71									
ΑΣΚΟ	A.S. COMPANY (ΚΟ)	13,126,020	0.68	9.71	0.02	K	0.740	0.339	9.14	16.419	0.00	0.00	2015
ΜΛΑΝΤ	MICROLAND COMPUTERS (ΚΟ)	13,555,100	1	8.68	0.02	A	0.640	0.640	0.00	---	0.00	0.00	---
ΜΟΤΟ	ΜΟΤΟΔΥΝΑΜΙΚΗ (ΚΟ)	11,700,000	0.59	5.29	0.01	K	0.452	0.304	48.68	34.095	-0.06	-0.05	2015
ΝΑΚΑΣ	ΝΑΚΑΣ ΜΟΥΣΙΚΗ (ΚΟ)	6,340,000	0.6	5.06	0.01	K	0.798	0.832	-4.09	10.174	0.05	0.03	2015
ΡΕΒΟΙΛ	ΡΕΒΟΪΛ (ΚΟ)	22,280,000	0.3	7.73	0.02	K	0.347	0.329	5.47	16.893	-0.12	-0.12	2015
ΣΦΑ	ΣΦΑΚΙΑΝΑΚΗΣ (ΚΟ)	7,914,480	0.3	2.37	0.01	E	0.300	0.580	-48.28	---	-2.88	-2.96	2015
ΦΦΓΚΡ	FOLLI-FOLLIE (ΚΟ)	66,948,210	0.3	1,472.86	3.61	K	22.00	16.77	31.19	0.506	2.88	2.17	2015
Τηλεόραση & Ψυχαγωγία													
1 Τίτλοι-Stocks, ΣΥΝΟΛΟ ΚΛΑΔΟΥ :		148,978,482	10.1	0.02									
ΑΒΕ	ΑΥΔΙΟVISUAL (ΚΟ)	48,184,910	0.7	4.05	0.01	K	0.084	0.096	-12.50	23.572	-0.39	-0.39	2015
ΤΗΛΕΤ	ΤΗΛΕΤΥΠΟΣ (ΚΟ)	100,793,572	0.3	6.05	0.01	A	0.060	0.060	0.00	---	-0.16	-0.12	---
Εκδόσεις													
4 Τίτλοι-Stocks, ΣΥΝΟΛΟ ΚΛΑΔΟΥ :		72,243,435	18.81	0.05									
ΑΤΕΚ	ΑΤΤΙΚΕΣ ΕΚΔΟΣΕΙΣ (ΚΟ)	15,300,000	0.3	14.38	0.04	K	0.940	0.989	-4.95	6.498	0.08	0.04	2015
ΛΙΒΑΝ	ΛΙΒΑΝΗ ΕΚΔΟΤ. ΟΡΓ. (ΚΟ)	7,734,375	1	0.31	0.00	E	0.040	0.040	0.00	---	-0.42	-0.42	2015
ΝΑΥΤ	ΝΑΥΤΕΜΠΟΡΙΚΗ (ΚΟ)	23,935,280	0.3	1.68	0.00	K	0.070	0.066	6.06	9.068	0.00	0.00	2015
ΠΗΓΑΣ	ΠΗΓΑΣΟΣ ΕΚΔΟΤΙΚΗ Α.Ε. (ΚΟ)	18,750,000	0.3	2.40	0.01	E	0.128	0.133	-3.76	---	-1.45	-1.75	2015
ΤΕΚΔΟ	ΤΕΧΝΙΚΕΣ ΕΚΔΟΣΕΙΣ (ΚΟ)	6,523,780	0.53	0.04	0.00	A	0.006	0.006	0.00	---	0.00	0.00	---
Τυχερά Παιχνίδια													
3 Τίτλοι-Stocks, ΣΥΝΟΛΟ ΚΛΑΔΟΥ :		579,085,527	2,435.28	5.98									
ΙΝΑΛΟΤ	ΙΝΤΡΑΛΟΤ (ΚΟ)	158,961,721	0.3	142.91	0.35	K	0.899	0.900	-0.11	1.380	0.23	-0.05	2015
ΟΠΑΠ	ΟΠΑΠ (ΚΟ)	319,000,000	0.3	2,280.85	5.60	K	7.15	6.22	14.95	0.202	0.96	0.62	2015
ΣΕΝΤΡ	CENTRIC ΣΥΜΜΕΤΟΧΩΝ (ΚΟ)	101,123,806	0.36	11.53	0.03	K	0.114	0.099	15.15	9.208	0.00	0.00	2015
Ξενοδοχεία													
4 Τίτλοι-Stocks, ΣΥΝΟΛΟ ΚΛΑΔΟΥ :		107,087,190	789.66	1.94									
ΑΣΤΗΡ	ΑΣΤΗΡ ΠΑΛΑΣ (ΚΟ)	63,900,000	3	247.29	0.61	X	3.87	3.60	7.50	---	-0.06	-0.06	2015
ΙΟΝΑ	ΙΟΝΙΚΗ ΞΕΝΟΔΟΧΕΙΑΚΗ (ΚΟ)	13,404,440	8.63	134.04	0.33	X	10.00	10.00	0.00	---	0.00	0.00	2015
ΛΑΜΨΑ	ΛΑΜΨΑ (ΚΟ)	21,364,000	1.12	369.60	0.91	K	17.30	17.50	-1.14	4.821	-0.32	-0.23	2015
ΠΡΕΖΤ	ΓΕΚΕ (ΚΑ)	8,418,750	0.3	38.73	0.10	K	4.60	5.60	-17.86	13.720	0.00	0.00	2015
Ταξίδια & Τουρισμός													
7 Τίτλοι-Stocks, ΣΥΝΟΛΟ ΚΛΑΔΟΥ :		762,563,772	632.82	1.55									
ΑΝΕΚ	ΑΝΕΚ (ΚΟ)	185,373,016	0.3	13.49	0.03	E	0.070	0.075	-6.67	---	-0.10	-0.10	2015
ΑΝΕΠ	ΑΝΕΚ (ΠΟ '90)	312,163	0.3			E	0.422	0.422	0.00	---	-0.10	-0.10	2015
ΑΝΕΠΟ	ΑΝΕΚ (ΠΟ '96)	2,969,713	0.3			E	0.130	0.130	0.00	---	-0.10	-0.10	2015
ΑΤΤΙΚΑ	ΑΤΤΙΚΑ ΣΥΜΜΕΤΟΧΩΝ (ΚΟ)	191,660,320	0.3	197.41	0.48	X	1.03	1.14	-9.65	---	0.02	0.02	2015
ΚΥΡΙΟ	ΚΥΡΙΑΚΟΥΛΗΣ (ΚΟ)	7,595,160	0.6	3.28	0.01	K	0.432	0.432	0.00	9.666	-0.01	-0.14	2015
ΜΙΝΟΑ	ΜΙΝΩΙΚΕΣ ΓΡΑΜΜΕΣ ΑΝΕ (ΚΟ)	106,980,050	2.25	256.75	0.63	X	2.40	2.40	0.00	---	0.00	0.00	2015
ΝΕΛ	ΝΕΛ (ΚΟ)	255,459,600	0.3	17.88	0.04	A	0.070	0.070	0.00	---	-0.09	-0.09	---
ΟΤΟΕΛ	ΑΥΤΟΗΕΛΛΑΣ (ΚΟ)	12,213,750	0.32	144.00	0.35	K	11.79	11.44	3.06	6.214	1.72	1.33	2015
Υπηρεσίες Ηλεκτρονικών Υπολογιστών													
6 Τίτλοι-Stocks, ΣΥΝΟΛΟ ΚΛΑΔΟΥ :		342,697,708	83.54	0.20									
ΑΓΚΡΙ	ΑΛΦΑ ΓΚΡΙΣΙΝ Α.Ε. (ΚΟ)	14,870,100	0.3	0.57	0.00	E	0.038	0.038	0.00	---	-0.27	-0.28	2015
ΑΛΤΕΚ	ΑΛΤΕΚ (ΚΟ)	215,246,452	0.3	2.58	0.01	A	0.012	0.012	0.00	---	-0.02	-0.02	---
ΒΥΤΕ	ΒΥΤΕ COMPUTER (ΚΟ)	15,816,009	0.3	4.43	0.01	K	0.280	0.282	-0.71	5.766	0.06	0.07	2015
ΚΟΥΑΛ	QUALITY & RELIABILITY (ΚΟ)	27,345,120	0.47	9.30	0.02	K	0.340	0.325	4.62	6.298	0.03	0.02	2015
ΚΟΥΕΣ	QUEST ΣΥΜΜΕΤΟΧΩΝ (ΚΟ)	11,921,531	3.66	59.49	0.15	K	4.99	4.35	14.71	5.781	0.30	0.17	2015
ΛΟΓΟΣ	LOGISMOS (ΚΟ)	4,740,000	0.86	1.99	0.00	K	0.420	0.420	0.00	10.508	0.00	0.00	2015
ΠΡΟΦ	PROFILE (ΚΟ)	11,812,193	0.47	4.94	0.01	K	0.418	0.425	-1.65	5.801	0.08	0.08	2015
ΠΣΥΣΤ	PC SYSTEMS (ΚΟ)	40,946,303	0.36	0.25	0.00	A	0.006	0.006	0.00	---	-0.12	-0.11	---
Διαδίκτυο													
1 Τίτλοι-Stocks, ΣΥΝΟΛΟ ΚΛΑΔΟΥ :		110,097,185	34.57	0.08									
ΦΟΡΘ	FORTHNET (ΚΟ)	110,097,185	0.3	34.57	0.08	E	0.314	0.388	-19.07	---	0.00	0.00	2015
Λογισμικό													
3 Τίτλοι-Stocks, ΣΥΝΟΛΟ ΚΛΑΔΟΥ :		22,637,180	48.68	0.12									
ΙΛΥΔΑ	ΙΛΥΔΑ (ΚΟ)	9,090,000	0.9	3.97	0.01	K	0.437	0.437	0.00	8.834	-0.22	-0.18	2015
ΚΟΜΠ	COMPUCON (ΚΟ)	1,130,180	0.44	0.01	0.00	Δ	0.006	0.006	0.00	---	-1.01	-1.00	2015
ΜΛΣ	MLS ΠΛΗΡΟΦΟΡΙΚΗ (ΚΟ)	12,417,000	0.37	44.70	0.11	K	3.60	3.52	2.27	1.705	0.00	0.00	2015

P/E		Μέρισμα / Προμήριαμα 2015 Dividend / Interim	Μέρισμα / Προμήριαμα 2016 Dividend / Interim	Μερίσματα/απόδοση Dividend Yield (%) ⁽⁴⁾	Διακυμάνσεις Τιμών Ιουλίου Monthly Price in July		Διακυμάνσεις Τιμών από 1/1/2016 Price Range since 1.1.2016		Αξία Συναλλαγών Value of Transactions ⁽⁶⁾ , ⁽⁸⁾	Όγκος Συναλλαγών Transactions Volume ⁽⁷⁾	Αριθμός Πράξεων Number of Trades	Μηνιαία Εμπροσθομάρτυρα Monthly Marketability (%)	Securities ⁽¹⁾
Προ φόρων before tax	Μετά φόρων after tax				Κατώτερη Low	Ανώτερη High	Κατώτερη Low	Ανώτερη High					
Pharmaceuticals													
4,826.48 62,367 55 0.12 : TOTAL OF SECTOR													
---	---	---	---	---	0.06	0.09	0.06	0.16	4,826.48	62,367	55	0.12	LAVIPHARM SA (CR)
Home Improvement Retailers													
0.00 0 0 0.00 : TOTAL OF SECTOR													
---	---	---	---	---	0.48	0.48	0.48	0.48	0.00	0	0	0.00	ELECTRONIKI ATHINON SA (CR)
Specialty Retailers													
10,738,659.30 686,982 4,616 0.48 : TOTAL OF SECTOR													
3.1	4.4	---	---	---	0.60	0.74	0.58	0.80	11,751.67	17,683	39	0.13	AS COMPANY SA (CR)
---	---	---	---	---	0.64	0.64	0.64	0.64	0.00	0	0	0.00	MICROLAND COMPUTERS SA (CR)
---	---	---	---	---	0.23	0.45	0.23	0.55	8,600.38	26,585	27	0.23	MOTODYNAMICS S.A. (CR)
21.9	33.1	---	---	---	0.75	0.83	0.60	0.98	2,735.31	3,500	15	0.06	NAKAS MUSIC
---	---	---	---	---	0.28	0.36	0.17	0.38	26,389.98	80,405	24	0.36	REVOIL (CR)
---	---	---	---	---	0.30	0.58	0.30	5.64	141.96	397	14	0.01	SFAKIANAKIS SA (CR)
9.2	12.2	0.10	---	---	16.82	22.00	12.50	22.00	10,689,040.00	558,412	4,497	0.83	FOLLI FOLLIE (CR)
Broadcasting & Entertainment													
1,985.41 21,812 78 0.01 : TOTAL OF SECTOR													
---	---	---	---	---	0.07	0.11	0.03	0.11	1,985.41	21,812	78	0.05	AUDIO VISUAL ENTERPRISES (CR)
---	---	---	---	---	0.06	0.06	0.05	0.07	0.00	0	0	0.00	TELETIPOS SA (CR)
Publishing													
192,426.10 205,092 28 0.28 : TOTAL OF SECTOR													
15.2	32.6	---	---	---	0.94	1.07	0.71	1.21	192,337.91	203,857	6	1.33	ATTICA PUBLICATIONS SA (CR)
---	---	---	---	---	0.04	0.04	0.04	0.15	6.64	166	2	0.00	LIVANIS SA (CR)
---	---	---	---	---	0.06	0.07	0.05	0.10	52.35	800	10	0.00	NAYTEMPORIKI PUBLISHING SA(CR)
---	---	---	---	---	0.11	0.13	0.04	0.14	29.20	269	10	0.00	PEGASUS PUBLISHING S.A. (CR)
---	---	---	---	---	0.01	0.01	0.01	0.01	0.00	0	0	0.00	TECHNICAL PUBLICATIONS SA (CR)
Gambling													
62,772,465.26 9,959,211 17,014 1.72 : TOTAL OF SECTOR													
4.7	---	---	---	---	0.84	0.90	0.82	1.21	587,673.98	659,276	531	0.41	INTRALOT (CR)
9.3	14.3	0.57	0.40	5.59	6.04	7.40	5.16	7.65	62,167,126.03	9,129,408	16,302	2.86	OPAP (CR)
43.2	---	---	---	---	0.10	0.15	0.07	0.15	17,665.25	170,527	181	0.17	CENTRIC HOLDINGS (CR)
Hotels													
438,250.67 95,975 429 0.09 : TOTAL OF SECTOR													
---	---	---	---	---	3.40	3.95	2.90	3.95	344,570.97	90,173	245	0.14	ASTIR PALACE SA (CR)
**	**	---	---	---	9.90	10.00	5.64	10.00	6,343.50	635	5	0.00	IONIAN HOTELS SA (CR)
---	---	---	---	---	16.25	17.65	15.32	18.00	87,157.70	5,130	174	0.02	LAMPASA HOTEL SA (CR)
19.9	---	---	0.12	---	4.50	5.60	3.90	5.60	178.50	37	5	0.00	GEKE SA (CB)
Travel & Tourism													
263,872.01 184,920 261 0.02 : TOTAL OF SECTOR													
---	---	---	---	---	0.06	0.09	0.05	0.10	9,296.87	130,654	108	0.07	ANEK LINES SA (CR)
---	---	---	---	---	0.42	0.42	0.35	1.04	0.00	0	0	0.00	ANEK LINES SA (PR, issue '90)
---	---	---	---	---	0.13	0.13	0.12	0.24	17.68	136	1	0.00	ANEK LINES SA (PR, issue '96)
23.3	24.2	---	---	---	0.95	1.19	0.49	1.40	28,271.13	27,558	79	0.01	ATTICA HOLDINGS (CR)
---	---	---	---	---	0.43	0.43	0.22	0.59	0.00	0	0	0.00	KIRIAKOULIS SHIPPING SA (CR)
**	**	---	---	---	2.40	2.40	2.00	2.45	19,488.00	8,120	42	0.01	MINOAN LINES SA (CR)
---	---	---	---	---	0.07	0.07	0.07	0.07	0.00	0	0	0.00	NEL SA (CR)
5.4	7.0	0.80	0.85	7.21	11.20	11.80	9.51	12.00	206,798.33	18,452	31	0.15	AUTOHELLAS SA (CR)
Computer Services													
93,984.00 117,707 359 0.03 : TOTAL OF SECTOR													
---	---	---	---	---	0.04	0.04	0.02	0.04	0.00	0	0	0.00	ALPHA GRISSIN S.A. (CR)
---	---	---	---	---	0.01	0.01	0.01	0.01	0.00	0	0	0.00	ALTEC SA (CR)
6.5	5.7	---	---	---	0.26	0.29	0.26	0.32	621.64	2,290	18	0.01	BYTE COMPUTER SA (CR)
20.6	31.5	---	---	---	0.23	0.38	0.21	0.38	22,517.32	72,615	94	0.27	QUALITY & RELIABILITY SA (CR)
16.9	30.0	---	---	---	4.29	5.15	3.30	5.15	57,486.83	12,063	113	0.10	QUEST HOLDINGS (CR)
---	---	---	---	---	0.42	0.42	0.42	0.49	0.00	0	0	0.00	LOGISMOS S.A. (CR)
5.7	6.2	0.02	---	---	0.42	0.48	0.39	0.55	13,358.21	30,739	134	0.26	PROFILE SA (CR)
---	---	---	---	---	0.01	0.01	0.01	0.01	0.00	0	0	0.00	PC SYSTEMS SA (CR)
Internet													
576.97 1,838 7 0.00 : TOTAL OF SECTOR													
---	---	---	---	---	0.31	0.39	0.29	0.78	576.97	1,838	7	0.00	Forthnet (CR)
Software													
381,280.44 109,734 744 0.48 : TOTAL OF SECTOR													
---	---	---	---	---	0.44	0.44	0.40	0.59	0.00	0	0	0.00	ILYDA S.A. (CR)
---	---	---	---	---	0.01	0.01	0.01	0.02	0.00	0	0	0.00	COMPUCON SA (CR)
34.7	30.2	---	---	---	3.38	3.60	2.75	3.77	381,280.44	109,734	744	0.88	MLS MULTIMEDIA SA (CR)

Σύμβολο ΟΑΣΗΣ OASHS Code	Χρεόγραφο (1)	Αριθμός Εισηγμένων Χρεογράφων Number of Listed Securities (1)	Όνομαστική Αξία Χρημ/κή Αξία (Εκστ. Ευρώ) Market Capitalisation (Million Euro)(***)	% στη Συνολική Χρημ/κή Αξία% in Total Market Capitalisation	Κατηγορία - Category (5)	No Σημείωσης - Note Nr	Τιμή Κλεισίματος Closing Price	Τιμή Κλεισίματος Πρ. Μήνα Previous Month Closing	% Μεταβολή Μηνός % Monthly Price Change	% Spread Μηνός % Monthly Spread	Κέρδη ανά Μετοχή Profits per Share		Έτος χρήσης Fiscal year
											προ φόρων before tax	μετά φόρων after tax	
Υλικό Υπολογιστών													
3 Τίτλοι-Stocks, ΣΥΝΟΛΟ ΚΛΑΔΟΥ :		43,220,700	95.61	0.23									
INTEΤ	INTEPTEK (ΚΟ)	11,233,200	0.73	2.12	0.01	K	0.189	0.200	-5.50	6.342	-0.34	-0.35	2015
ΠΛΑΙΣ	ΠΛΑΙΣΙΟ COMPUTERS (ΚΟ)	22,080,000	0.33	91.85	0.23	K	4.16	4.14	0.48	1.359	1.01	0.73	2015
ΣΠΙ	CPPI (ΚΟ)	9,907,500	0.3	1.63	0.00	K	0.165	0.125	32.00	9.674	0.00	0.00	2015
Ηλεκτρονικός Εξοπλισμός Γραφείων													
1 Τίτλοι-Stocks, ΣΥΝΟΛΟ ΚΛΑΔΟΥ :		8,298,467	7.96	0.02									
INTEK	INTEAL ΟΜΙΛΟΣ (ΚΟ)	8,298,467	0.4	7.96	0.02	K	0.959	0.959	0.00	1.092	0.15	0.15	2015
Αεροπορικές Εταιρείες													
1 Τίτλοι-Stocks, ΣΥΝΟΛΟ ΚΛΑΔΟΥ :		71,417,100	508.49	1.25									
ΑΡΑΙΓ	ΑΕΡΟΠΟΡΙΑ ΑΙΓΑΙΟΥ (ΚΟ)	71,417,100	0.65	508.49	1.25	K	7.12	6.17	15.40	0.499	1.33	1.12	2015
Εναλλακτικός Ηλεκτρισμός													
2 Τίτλοι-Stocks, ΣΥΝΟΛΟ ΚΛΑΔΟΥ :		191,981,400	347.9	0.85									
ΑΝΕΜC	ΕΛ.ΤΕΧ. ΑΝΕΜΟΣ Α.Ε. (ΚΟ)	82,667,000	0.3	57.12	0.14	K	0.691	0.670	3.13	2.378	0.09	0.06	2015
ΤΕΝΕΡΓ	ΤΕΡΝΑ ΕΝΕΡΓΕΙΑΚΗ (ΚΟ)	109,314,400	0.3	290.78	0.71	K	2.66	2.41	10.37	0.943	0.11	0.05	2015
Θαλάσσιες Μεταφορές													
0 Τίτλοι-Stocks, ΣΥΝΟΛΟ ΚΛΑΔΟΥ :		25,667,143	40.04	0.10									
ΣΑΟΣ	ΣΑΟΣ (ΚΟ)	25,667,143	0.32	40.04	0.10	A	1.56	1.56	0.00	---	0.00	0.00	---
Διαπραγματεύσιμα Αμοιβαία Κεφάλαια													
3 Τίτλοι-Stocks, ΣΥΝΟΛΟ ΚΛΑΔΟΥ :		1,302,510	.	0.00									
ΑΔΑΚ	ALPHA ETF FTSE Athex Large Cap	619,082	---	0.00	0.00	ΔΑΚ	14.94	14.69	-89.83	2.771	0.00	0.00	---
ΔΑΚΓΔ	NBGAM ETF ΓΔ Χ.Α.	294,878	---	0.00	0.00	ΔΑΚ	6.75	6.41	5.30	4.801	0.00	0.00	---
ΔΑΚΕΤ3	NBGAM ETF GREECE & TURKEY 30	388,550	---			ΔΑΚ	5.38	5.57	-3.41	8.814	0.00	0.00	---
193	ΜΗ ΑΝΕΣΤΑΛΜΕΝΕΣ ΜΕΤΟΧΕΣ	46,542,299,874		40,753.26	100.00								

P/E	Μέρισμα / Προμήρισμα 2015 Dividend / Interim	Μέρισμα / Προμήρισμα 2016 Dividend / Interim	Μερισματοδόση Dividend Yield (%) ⁽⁵⁴⁾	Διακυμάνσεις Τιμών Ιουλίου Monthly Price in July		Διακυμάνσεις Τιμών από 1/1/2016 Price Range since 1.1.2016		Αξία Συναλλαγών Value of Transactions ⁽⁶⁾ , ⁽⁶⁾	Όγκος Συναλλαγών Transactions Volume ⁽⁷⁾	Αριθμός Πράξεων Number of Trades	Μηνιαία Εμπροσθησιμότητα Monthly Marketability (%)	Securities ⁽⁴⁾
				Κατώτερη Low	Ανώτερη High	Κατώτερη Low	Ανώτερη High					
Computer Hardware												
								181,045.17	55,101	535	0.13	: TOTAL OF SECTOR
---	---	---	---	0.16	0.22	0.12	0.38	459.50	2,619	25	0.02	INTERTECH SA (CR)
5.5	7.5	---	0.08	1.92	3.98	4.20	3.87	179,313.18	43,829	489	0.20	PLAISIO COMPUTERS SA (CR)
10.0	20.0	---	---	0.11	0.17	0.09	0.17	1,272.49	8,653	21	0.09	CPI SA (CR)
Electronic Office Equipment												
								0.00	0	0	0.00	: TOTAL OF SECTOR
6.5	6.5	---	---	0.96	0.96	0.57	0.96	0.00	0	0	0.00	IDEAL GROUP SA (CR)
Airlines												
								5,597,908.48	828,552	4,468	1.16	: TOTAL OF SECTOR
5.2	6.1	0.70	0.70	9.83	6.26	7.20	6.12	5,597,908.48	828,552	4,468	1.16	AEGEAN AIRLINES (CR)
Alternative Electricity												
								949,306.08	543,104	1,881	0.28	: TOTAL OF SECTOR
7.1	10.2	---	---	0.66	0.71	0.53	0.77	161,624.52	233,278	292	0.28	ELTECH ANEMOS S.A. (CR)
16.9	35.1	---	0.09	3.52	2.40	2.67	1.92	787,681.56	309,826	1,589	0.28	TERNA ENERGY (CR)
Marine Transportation												
								0.00	0	0	0.00	: TOTAL OF SECTOR
---	---	---	---	1.56	1.56	1.56	1.56	0.00	0	0	0.00	SAOS (CR)
ETF												
								324,918.71	2,351	56	0.18	: TOTAL OF SECTOR
---	---	---	---	14.94	154.06	11.30	170.69	324,377.71	2,263	19	0.37	ALPHA ETF FTSE Athex Large Cap
---	---	---	---	6.25	6.75	4.50	7.60	362.80	56	21	0.02	NBGM ETF
---	---	---	---	5.17	5.97	4.90	6.27	178.20	32	16	0.01	NBGM ETF GREECE & TURKEY 30
								860,470,726.11	1,657,693,701	322,798	3.56	

ΣΗΜΕΙΩΣΕΙΣ ΜΕΤΟΧΩΝ - STOKS NOTES

1	<p>Συντμήσεις - Abbreviations: K = Κοινές = Com. = Common., Πρ. = Προνομιούχες = Pref. = Preferred., Ον. = Ονομαστικές = Reg. = Registered., Αν. = Ανώνυμες = Bear. = Bearer.</p>	§	<p>K= ΚΥΡΙΑ ΑΓΟΡΑ - MAIN MARKET, Χ=ΚΑΤΗΓΟΡΙΑ ΧΑΜΗΛΗΣ ΔΙΑΣΠΟΡΑΣ - LOW DISPERSION, E= ΚΑΤΗΓΟΡΙΑ ΕΠΙΤΗΡΗΣΗΣ - SURVEILLANCE, Δ= ΠΡΟΣ ΔΙΑΓΡΑΦΗ - UNDER DELETION, Α= ΚΑΤΑΣΤΑΣΗ ΑΝΑΣΤΟΛΗΣ - SUSPENSION STATUS - Δ = ΔΙΑΠΡΑΓΜΑΤΕΥΣΙΜΑ ΑΜΟΙΒΑΙΑ ΚΕΦΑΛΑΙΑ - EXCHANGE TRADED FUNDS, W=ΤΙΤΛΟΙ ΠΑΡΑΣΤΑΤΙΚΟΙ - WARRANTS</p>
7	<p>Οι τιμές εμφανίζονται σε Ευρώ εκτός από τις περιπτώσεις που επισημαίνεται . - Prices are presented in Euro except for cases it is pointed out. Τα στοιχεία έχουν προσαρμοστεί για τις διανομές νέων μετοχών (δωρεάν ή με μετρητά) και τις συνακόλουθες προσαρμογές των χρηματιστηριακών τιμών. - Data have been adjusted for new stocks' distribution and the consequent stocks' price adjustments.</p>	***	<p>Τα στοιχεία αφορούν σε σύνολα εταιριών και όχι σε επιμέρους μετοχικές εκδόσεις - Data concern total value of the companies. Επίσης, για την εταιρεία ΕΥΡΩΣΥΜΒΟΥΛΟΙ Α.Ε η χρηματιστηριακή αξία αναφέρεται στον νέο αριθμό μετοχών - Also EUROCONSULTANTS S.A. (CR) the market value refers to the new number of stocks.</p>
14	<p>Η Μερισματοπόδοση προκύπτει από το τελευταίο αποκοπέν μέρισμα (και όχι από τυχόν προμέρισμα) - The Dividend Yield results from the last distributed dividend (and not from any interim dividend).</p>	8	<p>Δευτερογενής εισαγωγή-Secondary trading</p>
(*)	<p>Στην περίπτωση του Δ.Α.Κ ο όρος μερίδια αντικαθιστά τον όρο χρεόγραφα - In the case of ETFs the term "Units" replaces the term securities.</p>	18	<p>Η εταιρεία πραγματοποίησε πακέτο μεταβίβασης υφισταμένων μετοχών στον ανάδοχο πριν την εισαγωγή της στο Χρηματιστήριο. - The company realized block transfer of already issued stocks to the underwriter before its listing on</p>
		**	<p>Το P/E είναι μεγαλύτερο από 100. - P/E is higher than 100.</p>
		9	<p>Στην αξία συναλλαγών των μετοχών συμπεριλαμβάνεται και η αξία των δικαιωμάτων, ενώ στα τεμάχια όχι. - The value of stocks' transactions also includes the rights' transactions while the volume of transactions are not include them.</p>
		10	<p>Στην Αξία Συναλλαγών των Μετοχών περιλαμβάνονται όλοι οι τύποι Πακέτων - All Blocks Methods' Transactions Value are included.</p>

ΣΤΑΘΜΙΣΜΕΝΟ P/E (μετά φόρων) ΤΩΝ ΕΠΙΜΕΡΟΥΣ ΚΛΑΔΩΝ ΚΑΙ ΣΥΝΟΛΟΥ ΤΗΣ ΑΓΟΡΑΣ
SECTORAL AND COMPOSITE WEIGHTED P/E RATIO (after tax) *

	2015											2016		
	Ιούν. Jun.	Αύγ. Aug.	Σεπ. Sep	Οκτ. Oct	Νοέμ. Nov.	Δεκ. Dec.	Ιαν. Jan.	Φεβ. Feb.	Μάρ. Mar.	Απρ. Apr.	Μάι. May	Ιούν. Jun.		Ιουλ. Jul.
Τράπεζες	42.5	42.7	42.7	42.8	42.6	42.9	42.9	42.9	42.9	42.9	42.9	42.9	42.9	Banks
Επενδυτικές Υπηρεσίες	14.5	14.5	14.5	14.5	14.5	14.5	14.5	14.5	14.5	14.5	14.5	14.5	14.5	Investment Services
Εταιρείες Επενδύσεων														Equity Investment Instruments
Εξειδικευμένες Χρηματοοικονομικές Υπηρεσίες														Specialty Finance
Ασφάλειες Ιδιοκτησίας & Ζημιών	3.8	3.8	3.8	3.8	3.8	3.8	3.8	3.8	3.8	3.8	3.8	3.8	3.8	Property & Casualty Insurance
Γενικές Ασφάλειες														Full Line Insurance
Μεσίτες Ασφαλίσεων														Insurance Brokers
Εμπορικά Οχήματα και Φορτηγά	10.4	10.9	10.5	10.6	11.0	10.8	10.7	11.0	11.0	10.9	10.8	10.7	11.3	Commercial Vehicles & Trucks
Ηλεκτρικά Μέρη & Εξοπλισμός														Electrical Components & Equipment
Μηχανήματα Βιομηχανικού Εξοπλισμού	5.0	5.0	5.0	5.0	5.0	5.0	5.0	5.0	5.0	5.0	5.0	5.0	5.0	Industrial Machinery
Προμηθευτές Βιομηχανίας	24.3	25.9	26.0	26.3	26.3	26.3	26.0	27.5	24.9	25.2	22.5	26.3	27.3	Industrial Suppliers
Υλικά Συσκευασίας	6.3	6.3	6.3	6.3	6.3	6.3	6.3	6.3	6.3	6.3	6.3	6.3	6.3	Containers & Packaging
Υπηρεσίες Μεταφορών	28.8	28.9	28.7	28.3	27.6	27.8	27.9	27.9	27.3	28.3	28.3	28.3	28.6	Transportation Services
Υποστηρικτικές Υπηρεσίες προς Επιχειρήσεις	20.3	20.8	20.7	21.6	21.6	22.3	22.2	20.2	22.1	21.2	19.8	19.0	20.6	Business Support Services
Εμπόριο Ενδυμάτων														Apparel Retailers
Εξειδικευμένο Λιανικό Εμπόριο	12.2	12.2	12.2	12.2	12.2	12.2	12.2	12.2	12.2	12.2	12.2	12.2	12.2	Specialty Retailers
Λιανικό & Χονδρικό Εμπόριο Τροφίμων														Food Retailers & Wholesalers
Οικιακός Εξοπλισμός														Home Improvement Retailers
Κατασκευές	21.6	21.1	21.4	21.6	21.1	20.9	19.6	21.0	21.7	23.0	22.5	22.8	22.6	Heavy Construction
Οικοδομικά Υλικά & Εξαρτήματα	42.8	42.5	42.8	42.7	42.5	42.5	42.6	42.4	42.4	42.7	42.5	42.1	42.3	Building Materials & Fixtures
Διαφήμιση														Media Agencies
Εκδόσεις	16.4	16.7	23.8	20.3	18.8	32.6	32.6	32.6	32.6	32.6	32.6	32.6	32.6	Publishing
Τηλεόραση & Ψυχαγωγία														Broadcasting & Entertainment
Διωλιστήρια														Exploration & Production
Καθετοποιημένες Εταιρ. Πετρελαίου & Φυσικού Αερίου	17.8	17.8	17.8	17.8	17.8	17.8	17.8	17.8	17.8	17.8	17.8	17.8	17.8	Integrated Oil & Gas
Διαρκή Καταναλωτικά Αγαθά														Durable Household Products
Είδη Προσωπικής Φροντίδας	15.4	15.4	15.4	15.4	15.4	15.4	15.4	15.4	15.4	15.4	15.4	15.4	15.4	Personal Products
Έπιπλα														Furnishings
Καπνός	8.9	8.9	8.9	8.9	8.9	8.9	8.9	8.9	8.9	8.9	8.9	8.9	8.9	Tobacco
Παιχνίδια	11.4	11.4	11.4	11.4	11.4	11.4	11.4	11.4	11.4	11.4	11.4	11.4	11.4	Toys
Ρουχισμός & Αξεσουάρ	2.7	2.7	2.7	2.7	2.6	2.6	2.6	2.6	2.7	2.7	2.8	2.8	2.9	Clothing & Accessories
Υποδήματα														Footwear
Αλουμίνιο	8.5	8.5	8.5	8.5	8.5	8.5	8.5							Aluminum
Μη Σιδηρούχα Μέταλλα	4.8	4.8	4.8	4.8	4.8	4.8	4.8	4.8	4.8	4.8	4.8	4.8	4.8	Nonferrous Metals
Ορυχεία	0.5	0.5	0.5	0.5	0.5	0.5	0.5	0.5	0.5	0.5	0.5	0.5	0.5	General Mining
Χάλυβας														Steel
Εστίαση														Restaurants & Bars

ΣΤΑΘΜΙΣΜΕΝΟ P/E (μετά φόρων) ΤΩΝ ΕΠΙΜΕΡΟΥΣ ΚΛΑΔΩΝ ΚΑΙ ΣΥΝΟΛΟΥ ΤΗΣ ΑΓΟΡΑΣ
SECTORAL AND COMPOSITE WEIGHTED P/E RATIO (after tax) *

	2015											2016		
	Ιούν. Jun.	Αύγ. Aug.	Σεπ. Sep	Οκτ. Oct	Νοέμ. Nov.	Δεκ. Dec.	Ιαν. Jan.	Φεβ. Feb.	Μάρ. Mar.	Απρ. Apr.	Μάι. May	Ιούν. Jun.	Ιουλ. Jul.	
Ξενοδοχεία														Hotels
Ταξίδια & Τουρισμός	14.1	13.9	12.3	13.5	13.9	14.4	15.7	15.4	15.0	16.9	17.0	17.5	16.9	Travel & Tourism
Τυχερά Παιχνίδια	14.3	14.3	14.3	14.3	14.3	14.3	14.3	14.3	14.3	14.3	14.3	14.3	14.3	Gambling
Υπηρεσίες Αναψυχής														Recreational Services
Διαδίκτυο														Internet
Εξοπλισμός Τηλεπικοινωνιών	4.7	5.4	5.1	5.0	5.1	4.8	4.2	4.3	3.9	4.1	3.7	3.9	3.8	Telecommunications Equipment
Ηλεκτρονικός Εξοπλισμός Γραφείων	6.5	6.5	6.5	6.5	6.5	6.5	6.5	6.5	6.5	6.5	6.5	6.5	6.5	Electronic Office Equipment
Λογισμικό	30.2	30.2	30.2	30.2	30.2	30.2	30.2	30.2	30.2	30.2	30.2	30.2	30.2	Software
Υλικό Υπολογιστών	7.7	7.7	7.7	7.7	7.7	7.7	7.7	7.7	7.7	7.7	7.7	7.7	7.7	Computer Hardware
Υπηρεσίες Ηλεκτρονικών Υπολογιστών	26.3	26.0	25.6	25.5	25.7	26.1	26.2	26.5	26.5	26.9	26.8	27.0	27.3	Computer Services
Κινητή Τηλεφωνία														Mobile Telecommunications
Σταθερή Τηλεφωνία	16.4	16.4	16.4	16.4	16.4	16.4	16.4	16.4	16.4	16.4	16.4	16.4	16.4	Fixed Line Telecommunications
Αναψυκτικά														Soft Drinks
Απόσταξη & Οινοπαραγωγή														Distillers & Vintners
Γεωργία & Αλιεία	2.2	3.1	2.1	2.2	2.4	2.3	1.7	1.4	1.3	1.2	1.0	1.1	1.2	Farming Fishing & Plantations
Τρόφιμα	12.9	12.9	12.9	12.8	12.9	13.0	12.6	12.5	12.5	12.8	12.7	12.7	12.6	Food Products
Ιατρικές Υπηρεσίες														Health Care Providers
Ιατρικός Εξοπλισμός	2.3	2.3	2.3	2.3	2.3	2.3	2.3	2.3	2.3	2.3	2.3	2.3	2.3	Medical Equipment
Φαρμακευτικά Προϊόντα														Pharmaceuticals
Συμβατικός Ηλεκτρισμός	13.7	13.7	13.7	13.7	13.7	13.7	13.7	13.7	13.7	13.7	13.7	13.7	13.7	Conventional Electricity
Υδρευση	14.7	14.5	14.6	14.5	14.5	14.4	14.4	14.2	14.2	14.2	14.4	14.5	14.5	Water
Βασικά Χημικά	7.2	7.2	7.2	7.2	7.2	7.2	7.2	7.2	7.2	7.2	7.2	7.2	7.2	Commodity Chemicals
Εξειδικευμένα Χημικά	8.1	8.1	8.1	8.1	8.0	8.1	8.0	8.0	8.0	7.9	8.1	8.0	8.1	Specialty Chemicals
Συμμετοχές & Ανάπτυξη Ακίνητης Περιουσίας														Real Estate Holding & Development
Υπηρεσίες Ακίνητης Περιουσίας	14.4	14.4	14.4	14.4	14.4	14.4	14.4	14.4	14.4	14.4	14.4	14.4	14.4	Real Estate Services
Ε.Ε.Α.Π. Βιομηχανικών & Επαγγελματικών Χώρων	26.8	26.8	26.8	26.8	26.8	26.8	26.8	26.8	26.8	26.8	26.8	26.8	26.8	Industrial & Office REITs
Εξειδικευμένες Ε.Ε.Α.Π.	14.9	14.9	14.9	14.9	14.9	14.9	14.9	14.9	14.9	14.9	14.9	14.9	14.9	Specialty REITs
Θαλάσσιες Μεταφορές														Marine Transportation
Διαφοροποιημένες Βιομηχανίες														Diversified Industrials
Κατασκευή Κατοικιών														Home Construction
Αεροπορικές Εταιρείες	6.1	6.1	6.1	6.1	6.1	6.1	6.1	6.1	6.1	6.1	6.1	6.1	6.1	Airlines
Εναλλακτικός Ηλεκτρισμός	31.2	31.0	31.3	31.1	31.1	31.0	30.3	30.7	31.3	31.2	31.0	30.8	31.0	Alternative Electricity
ΣΥΝΟΛΟ	10.8	6.4	6.2	6.5	5.6	6.9	6.7	6.5	6.7	6.8	6.8	6.5	6.5	TOTAL

* Για τη στάθμιση του P/E λαμβάνεται υπόψη η κεφαλαιοποίηση των εισηγμένων εταιριών σε σχέση με το άθροισμα της κεφαλαιοποίησης του κλάδου. - In the calculation of the weighted composite and sectoral P/E ratio the market value of each listed company, compared to the each market value each sector is taken into consideration. Με βάση την τιμή κλεισίματος στο τέλος του μήνα - Based on the closing price at the end of each month.

Σημείωση: Εταιρίες που παρουσίασαν "Ζημιές" ή P/E μεγαλύτερο ή ίσο του 100 δεν λαμβάνονται υπόψη. - Companies with "Losses" as well as with P/E ratio over or equal to 100 points are not taken into consideration.

ΣΤΑΘΜΙΣΜΕΝΗ ΜΕΡΙΣΜΑΤΑΠΟΔΟΣΗ ΤΩΝ ΕΠΙΜΕΡΟΥΣ ΚΛΑΔΩΝ ΚΑΙ ΣΥΝΟΛΟΥ ΤΗΣ ΑΓΟΡΑΣ
SECTORAL AND COMPOSITE WEIGHTED D.Y. RATIO *

	2015						2016							
	Ιούν. Jun.	Αύγ. Aug.	Σεπ. Sep	Οκτ. Oct	Νοέμ. Nov.	Δεκ. Dec.	Ιαν. Jan.	Φεβ. Feb.	Μάρ. Mar.	Απρ. Apr.	Μάι. May	Ιούν. Jun.		Ιούλ. Jul.
Τράπεζες	6.9	7.6	7.3	7.0	7.3	7.3		7.3	6.8	6.1	7.0	7.1	Banks	
Επενδυτικές Υπηρεσίες	4.5	4.9	4.2	4.1	4.2	4.0				2.0	2.4	2.5	Investment Services	
Εταιρείες Επενδύσεων													Equity Investment Instruments	
Ασφάλειες Ιδιοκτησίας & Ζημιών											3.5	3.8	Property & Casualty Insurance	
Γενικές Ασφάλειες													Full Line Insurance	
Μεσίτες Ασφαλίσεων													Insurance Brokers	
Εμπορικά Οχήματα και Φορτηγά													Commercial Vehicles & Trucks	
Ηλεκτρικά Μέρη & Εξοπλισμός													Electrical Components & Equipment	
Μηχανήματα Βιομηχανικού Εξοπλισμού	6.4	7.4	6.8	5.7	6.3	7.0				1.5	1.7	1.6	Industrial Machinery	
Προμηθευτές Βιομηχανίας		6.5	6.3	6.5	6.5	6.5						2.9	Industrial Suppliers	
Υλικά Συσκευασίας	6.7	6.7	6.7	6.7	6.9	6.9				9.4	9.9	10.8	Containers & Packaging	
Υπηρεσίες Μεταφορών	4.2	3.9	3.6	3.3	3.5	3.7							Transportation Services	
Υποστηρικτικές Υπηρεσίες προς Επιχειρήσεις	72.9	54.2	48.4	49.5	52.5	57.2							15.0	Business Support Services
Εμπόριο Ενδυμάτων														Apparel Retailers
Εξειδικευμένο Λιανικό Εμπόριο			0.6	0.6	0.5	0.6								Specialty Retailers
Λιανικό & Χονδρικό Εμπόριο Τροφίμων														Food Retailers & Wholesalers
Οικιακός Εξοπλισμός														Home Improvement Retailers
Κατασκευές													9.4	Heavy Construction
Οικοδομικά Υλικά & Εξαρτήματα	0.8	1.2	1.1	1.1	1.3	1.3					1.7	1.6	1.6	Building Materials & Fixtures
Διαφήμιση														Media Agencies
Εκδόσεις														Publishing
Τηλεόραση & Ψυχαγωγία														Broadcasting & Entertainment
Διυλιστήρια											6.6	6.2	6.2	Exploration & Production
Καθετοποιημένες Εταιρ. Πετρελαίου & Φυσικού Αερίου											22.9	18.2	18.2	Integrated Oil & Gas
Διαρκή Καταναλωτικά Αγαθά														Durable Household Products
Είδη Προσωπικής Φροντίδας	2.0	2.1	2.2	2.0	2.0	1.9			1.8	1.6	1.9	1.8	1.8	Personal Products
Έπιπλα														Furnishings
Καπνός	4.1	4.4	3.8	4.0	3.9	3.7							3.3	Tobacco
Παιχνίδια	2.4	2.4	2.3	2.1	1.9	1.9								Toys
Ρουχισμός & Αξεσουάρ														Clothing & Accessories
Υποδήματα														Footwear
Άλουμινιο														Aluminum
Μη Σιδηρούχα Μέταλλα														Nonferrous Metals
Ορυχεία	16.2	17.0	16.8	17.7	19.4	18.1								General Mining
Χάλυβας		3.8	3.5	3.5	3.5	3.5								Steel
Εστίαση														Restaurants & Bars
Ξενοδοχεία														Hotels
Ταξίδια & Τουρισμός	7.0	7.7	7.3	7.1	7.0	7.7					7.4	7.2	7.2	Travel & Tourism

ΣΤΑΘΜΙΣΜΕΝΗ ΜΕΡΙΣΜΑΤΑΠΟΔΟΣΗ ΤΩΝ ΕΠΙΜΕΡΟΥΣ ΚΛΑΔΩΝ ΚΑΙ ΣΥΝΟΛΟΥ ΤΗΣ ΑΓΟΡΑΣ
SECTORAL AND COMPOSITE WEIGHTED D.Y. RATIO *

	2015											2016		
	Ιούν. Jun.	Αύγ. Aug.	Σεπ. Sep	Οκτ. Oct	Νοέμ. Nov.	Δεκ. Dec.	Ιαν. Jan.	Φεβ. Feb.	Μάρ. Mar.	Απρ. Apr.	Μάι. May	Ιούν. Jun.	Ιούλ. Jul.	
Τυχερά Παιχνίδια	9.0	10.0	8.7	8.7	11.0	8.7	10.4	11.5	11.4	10.6	5.4	6.4	5.6	Gambling
Εξοπλισμός Τηλεπικοινωνιών														Telecommunications Equipment
Ηλεκτρονικός Εξοπλισμός Γραφείων														Electronic Office Equipment
Λογισμικό														Software
Υλικό Υπολογιστών											1.8	1.9	1.9	Computer Hardware
Υπηρεσίες Ηλεκτρονικών Υπολογιστών	4.5	4.3	4.0	3.9	3.9	4.0								Computer Services
Κινητή Τηλεφωνία														Mobile Telecommunications
Σταθερή Τηλεφωνία	1.0	1.0	1.0	0.9	0.9	0.9						1.2	1.2	Fixed Line Telecommunications
Αναψυκτικά		2.0	1.9	1.7	1.6	1.8						2.2	2.2	Soft Drinks
Απόσταξη & Οινοπαραγωγή														Distillers & Vintners
Γεωργία & Αλιεία														Farming Fishing & Plantations
Τρόφιμα	3.6	2.7	2.7	2.7	2.8	3.0						1.5	1.5	Food Products
Ιατρικές Υπηρεσίες														Health Care Providers
Ιατρικός Εξοπλισμός														Medical Equipment
Φαρμακευτικά Προϊόντα														Pharmaceuticals
Συμβατικός Ηλεκτρισμός		1.2	1.1	1.0	1.0	1.3								Conventional Electricity
Υδρευση	3.4	4.8	4.2	4.1	4.2	4.7						6.0	5.8	Water
Βασικά Χημικά														Commodity Chemicals
Εξειδικευμένα Χημικά	1.6	1.0	1.0	1.0	1.0	1.0								Specialty Chemicals
Συμμετοχές & Ανάπτυξη Ακίνητης Περιουσίας														Real Estate Holding & Development
Υπηρεσίες Ακίνητης Περιουσίας														Real Estate Services
Ε.Ε.Α.Π. Βιομηχανικών & Επαγγελματικών Χώρων										5.3	4.5	5.3	5.4	Industrial & Office REITs
Εξειδικευμένες Ε.Ε.Α.Π.	4.1	3.9	3.8	3.7	4.0	4.1		4.3	4.2	4.3	4.5	4.5	4.5	Specialty REITs
Θαλάσσιες Μεταφορές														Marine Transportation
Διαφοροποιημένες Βιομηχανίες														Diversified Industrials
Κατασκευή Κατοικιών														Home Construction
Αεροπορικές Εταιρείες	11.3	10.8	10.4	9.9	9.7	10.3					9.0	11.4	9.8	Airlines
Εναλλακτικός Ηλεκτρισμός											3.3	3.9	3.5	Alternative Electricity
ΣΥΝΟΛΟ	1.9	1.1	1.0	0.9	0.9	1.0	3.5	3.8	3.1	2.5	1.6	1.1	1.0	TOTAL

* Για τη στάθμιση της D.Y. λαμβάνεται υπόψη η κεφαλαιοποίηση των εισηγμένων εταιριών σε σχέση με το άθροισμα της κεφαλαιοποίησης του κλάδου. - In the calculation of the weighted composite and sectoral D.Y. ratio the market value of each listed company, as compared to the total amount of market value in each sector is taken into consideration. Με βάση την τιμή κλεισίματος στο τέλος του μήνα - Based on the closing price at the end of the month.

Οι 10 Μετοχές με τα μεγαλύτερα και μικρότερα (μετά φόρων) Ρ/Εs κατά την 29/07/2016
10 Stocks with the Highest and Lowest (after tax) P/Es on 29/07/2016 (*)

ΜΕΤΟΧΗ - SHARE NAME	P/E	ΜΕΤΟΧΗ - SHARE NAME	P/E
ΤΙΤΑΝ (ΚΟ) - TITAN CEMENT (CR)	45.42	ΣΕΛΟΝΤΑ (ΚΟ) - SELONDA AQUACULTURE SA (CR)	0.35
ΒΟΓΙΑΤΖΟΓΛΟΥ SYSTEMS (ΚΟ) - VOGIATZOGLU SYSTEMS SA (CR)	44.13	MERMEREN KOMB. A.D. PR. (ΕΛΠ) - MERMEREN KOMB. A.D. PR. (GDR)	0.46
ΕΘΝΙΚΗ ΤΡΑΠΕΖΑ (ΚΟ) - NATIONAL BANK (CR)	42.95	MEDICON ΕΛΛΑΣ (ΚΟ) - MEDICON S.A (CR)	2.30
ΟΛΠ (ΚΟ) - P.P.A. S.A. (CR)	38.81	INTRACOM HOLDINGS (ΚΟ) - INTRACOM HOLDINGS (CR)	2.39
ΤΕΡΝΑ ΕΝΕΡΓΕΙΑΚΗ (ΚΟ) - TERNA ENERGY (CR)	35.15	ΠΡΟΟΔΕΥΤΙΚΗ (ΚΟ) - ΠΡΟΟΔΕΥΤΙΚΗ SA (CR)	2.45
ΕΥΡΩΣΥΜΒΟΥΛΟΙ (ΚΟ) - EUROCONSULTANTS S.A. (CR)	33.28	PAPERPACK (ΚΟ) - PAPERPACK (CR)	2.55
ΝΑΚΑΣ ΜΟΥΣΙΚΗ (ΚΟ) - NAKAS MUSIC	33.14	ΕΛΒΕ Α.Β.Ε.Ε. (ΚΟ) - ELVE SA (CR)	2.61
ΑΤΤΙΚΕΣ ΕΚΔΟΣΕΙΣ (ΚΟ) - ATTICA PUBLICATIONS SA (CR)	32.64	ΕΥΡΩΠΑΪΚΗ ΠΙΣΤΗ (ΚΟ) - EUROPEAN RELIANCE INSUR. (CR)	3.75
QUALITY & RELIABILITY (ΚΟ) - QUALITY & RELIABILITY SA (CR)	31.52	ΒΑΡΒΑΡΕΣΟΣ (ΚΑ) - VARVARESSOS SA (CB)	3.81
MLS ΠΛΗΡΟΦΟΡΙΚΗ (ΚΟ) - MLS MULTIMEDIA SA (CR)	30.18	ΕΛΤΡΑΚ (ΚΟ) - ELTRAK SA (CR)	4.01

* Εξαιρούνται οι Μετοχές με Ρ/Ε αρνητικό ή >= 100 - The Shares, whose P/E is negative or >= 100 are not Included.

Μετοχές με τις μεγαλύτερες και μικρότερες Μερισματοδοσίες στο Χρηματιστήριο Αθηνών κατά την 29/07/2016
Stocks with the Highest and Lowest Dividend Yields in the Athex Stock Exchange on 29/07/2016 (*)

ΜΕΤΟΧΗ - SHARE NAME	Μερισ/δοση Divident Yield (%)	ΜΕΤΟΧΗ - SHARE NAME	
ΕΛΙΝΟΙΛ (ΚΟ) - ELINOIL S.A. (CR)	18.22	ΟΛΠ (ΚΟ) - P.P.A. S.A. (CR)	0.84
INFORM ΛΥΚΟΣ Π. (ΚΟ) - INFORM P. LYKOS SA (CR)	14.96	ΟΤΕ (ΚΟ) - ΟΤΕ (CR)	1.15
PAPERPACK (ΚΟ) - PAPERPACK (CR)	10.78	ΚΕΠΕΝΟΥ ΜΥΛΟΙ (ΚΟ) - MILLS KEPENOS (CR)	1.45
ΑΕΡΟΠΟΡΙΑ ΑΙΓΑΙΟΥ (ΚΟ) - AEGEAN AIRLINES (CR)	9.83	ΤΙΤΑΝ (ΚΟ) - TITAN CEMENT (CR)	1.52
ΕΚΤΕΡ (ΚΟ) - EKTER SA (CR)	9.43	ΜΕΤΚΑ (ΚΟ) - ΜΕΤΚΑ (CR)	1.64
ΕΥΑΘ (ΚΟ) - THESSALONIKA WATER & SEWERAGE	7.94	ΣΑΡΑΝΤΗΣ ΓΡ. (ΚΟ) - GR. SARANTIS SA (CR)	1.81
ΑΥΤΟΗΕΛΛΑΣ (ΚΟ) - ΑΥΤΟΗΕΛΛΑΣ SA (CR)	7.21	ΠΛΑΙΣΙΟ COMPUTERS (ΚΟ) - PLAISIO COMPUTERS SA (CR)	1.92
ΕΛΛΑΔΟΣ ΤΡΑΠΕΖΑ (ΚΟ) - BANK OF GREECE (CR)	7.07	COCA-COLA HBC AG (ΚΟ) - CC HBC AG (CR)	2.16
ΜΟΤΟΡ ΟΪΛ (ΚΟ) - MOTOR OIL (CR)	6.22	ΤΙΤΑΝ (ΠΟ) - TITAN CEMENT CO. (PR)	2.38
ΟΠΑΠ (ΚΟ) - ΟΡΑΡ (CR)	5.59	ΕΛΛΗΝ. ΧΡΗΜΑΤΙΣΤΗΡΙΑ-Χ.Α. (ΚΟ) - HELLENIC EXCHANGES-A.S.E. (CR)	2.45

* Χρήση 2015 - Fiscal Year 2015

Τα 10 χρεόγραφα με τις μεγαλύτερες και μικρότερες Μεταβολές Τιμής μέσα στο μήνα Ιούλιο 2016
10 Securities with the Highest and Lowest Price Changes on July 2016 (*)

ΜΕΤΟΧΗ - SHARE NAME	Μεταβ. Τιμής Pr.Change (%)	ΜΕΤΟΧΗ - SHARE NAME	Μεταβ. Τιμής Pr.Change (%)
ΣΑΤΟ ΑΕ (ΚΟ) - SATO SA (CR)	530.00	ALPHA ETF FTSE Athex Large Cap - ALPHA ETF FTSE Athex Large Cap	-89.83
ΑΛΦΗ ΤΡΑΠΕΖΑ (ΤΠΔ) - ALPHA BANK (W)	100.00	ΣΦΑΚΙΑΝΑΚΗΣ (ΚΟ) - ΣΦΑΚΙΑΝΑΚΗΣ SA (CR)	-48.28
ΒΑΡΒΑΡΕΣΟΣ (ΚΑ) - VARVARESSOS SA (CB)	65.52	ΑΘΗΝΑ (ΚΟ) - ATHENA SA (CR)	-45.45
ΜΟΤΟΔΥΝΑΜΙΚΗ (ΚΟ) - MOTODYNAMICS S.A. (CR)	48.68	ΕΘΝΙΚΗ ΤΡΑΠΕΖΑ (ΤΠΔ) - NATIONAL BANK (W)	-37.50
ΔΙΟΝΙΣ (ΚΟ) - DIONIC (CR)	47.37	ΑΤΤΙΚΑ BANK Α.Τ.Ε. (ΚΟ) - ATTICA BANK S.A. (CR)	-23.60
ΕΥΡΩΣΥΜΒΟΥΛΟΙ (ΚΟ) - EUROCONSULTANTS S.A. (CR)	44.35	ΜΠΟΥΤΑΡΗΣ Ι. & ΥΙΟΣ (ΚΑ) - J.BOUTARIS & SON HOLD. SA (CB)	-22.58
ΒΑΡΒΕΡΗΣ Ν. - MODA BAGNO (ΚΟ) - VARVERIS - MODA BAGNO SA (38.89	ΕΒΡΟΦΑΡΜΑ (ΚΟ) - EVROFARMA SA (CR)	-20.43
ΔΟΥΡΟΣ (ΚΟ) - DUROS SA (CR)	36.05	ΙΑΣΩ (ΚΟ) - IASO SA (CR)	-20.20
CRPI (ΚΟ) - CRPI SA (CR)	32.00	ΤΖΙΡΑΚΙΑΝ ΠΡΟΦΙΛ (ΚΑ) - GIRAKIAN PROFIL SA (CB)	-20.00
ΜΑΘΙΟΣ ΠΥΡΙΜΑΧΑ (ΚΟ) - ΜΑΘΙΟΣ REFRACTORY SA (CR)	31.31	ΚΡΕΚΑ (ΚΟ) - KRE.KA SA (CR)	-20.00

* Οι Μεταβολές Τιμών έχουν λάβει υπόψιν τις αποκοπές Μερισμάτων & Δικαιωμάτων - The Price Changes have considered the Divident
Ακόμη, εξαιρούνται οι Μετοχές, που έχουν Μηδενικές Μεταβολές Τιμών - The Stocks whose Price Changes equal to zero are not co

Τα 10 χρεόγραφα με την μεγαλύτερη Αξία Συναλλαγών κατά το μήνα Ιούλιο 2016
10 Securities with the highest Transactions Value on July 2016

ΜΕΤΟΧΗ - SHARE NAME	Αξία Συναλλαγών (Ευρώ) Value of Transactions (Euro)	Συμμετοχή * Participation (%)	Όγκος Συναλλαγών (Ευρώ) Transactions Volume (Euro)	Συμμετοχή * Participation (%)
ALPHA BANK (ΚΟ) - ALPHA BANK (CR)	222,268,510.59	25.83	135,206,067	8.16
ΕΘΝΙΚΗ ΤΡΑΠΕΖΑ (ΚΟ) - NATIONAL BANK (CR)	113,479,179.20	13.19	598,355,631	36.10
ΤΡΑΠΕΖΑ EUROBANK ERGASIAS (ΚΟ) - EUROBANK ERGASIAS (CR)	93,109,057.09	10.82	169,495,346	10.22
ΠΕΙΡΑΙΩΣ ΤΡΑΠΕΖΑ (ΚΟ) - PIRAEUS BANK (CR)	72,015,288.59	8.37	474,484,893	28.62
ΟΤΕ (ΚΟ) - ΟΤΕ (CR)	62,591,489.49	7.27	7,371,184	0.44
ΟΠΑΠ (ΚΟ) - ΟΡΑΡ (CR)	62,167,126.03	7.22	9,129,408	0.55
ΕΛΛΗΝΙΚΑ ΠΕΤΡΕΛΑΙΑ (ΚΟ) - HELLENIC PETROLEUM (CR)	28,403,169.94	3.30	8,222,372	0.50
JUMBO (ΚΟ) - JUMBO SA (CR)	27,694,297.71	3.22	2,516,074	0.15
ΤΙΤΑΝ (ΚΟ) - ΤΙΤΑΝ CEMENT (CR)	27,642,730.88	3.21	1,506,294	0.09
ΜΟΤΟΡ ΟΪΛ (ΚΟ) - MOTOR OIL (CR)	18,582,135.60	2.16	1,871,326	0.11
ΣΥΝΟΛΟ - TOTAL	727,952,985.12	84.60	1,408,158,595	84.95

* Επί του Συνόλου των Μετοχών - It refers to the Total of Shares.

Τα 10 Χρεόγραφα με τη μεγαλύτερη εμπορευσιμότητα κατά το μήνα Ιούλιο 2016
10 Securities with the Highest Marketability on July 2016

ΜΕΤΟΧΗ - SHARE NAME	Εμπορ/τα (%) Marketability	Όγκος Συναλλαγών (Ευρώ) Transactions Volume (Euro)	Συμμετοχή * Participation (%)	Όγκος Συναλλαγών (Ευρώ) Transactions Volume (Euro)	Συμμετοχή * Participation (%)
MARFIN INVESTMENT GROUP (ΚΟ) - MARFIN INVESTMENT GROUP (CR)	9.69	91,042,828	5.49	10,765,908.53	1.25
ALPHA BANK (ΚΟ) - ALPHA BANK (CR)	8.80	135,206,067	8.16	222,268,510.59	25.83
ΤΡΑΠΕΖΑ EUROBANK ERGASIAS (ΚΟ) - EUROBANK ERGASIAS (CR)	7.75	169,495,346	10.22	93,109,057.09	10.82
ΕΘΝΙΚΗ ΤΡΑΠΕΖΑ (ΚΟ) - NATIONAL BANK (CR)	6.54	598,355,631	36.10	113,479,179.20	13.19
ΕΘΝΙΚΗ ΤΡΑΠΕΖΑ (ΤΠΔ) - NATIONAL BANK (W)	5.99	14,709,262	0.89	83,776.01	0.01
ΠΕΙΡΑΙΩΣ ΤΡΑΠΕΖΑ (ΚΟ) - PIRAEUS BANK (CR)	5.43	474,484,893	28.62	72,015,288.59	8.37
ΕΛΛΗΝ. ΧΡΗΜΑΤΙΣΤΗΡΙΑ-Χ.Α. (ΚΟ) - HELLENIC EXCHANGES-A.S.E. (CR)	3.63	2,370,065	0.14	9,841,219.74	1.14
LAMDA DEVELOPMENT(ΚΟ) - LAMDA DEVELOPMENT SA (CR)	2.92	2,328,881	0.14	9,903,067.61	1.15
ΟΠΑΠ (ΚΟ) - ΟΡΑΡ (CR)	2.86	9,129,408	0.55	62,167,126.03	7.22
ΔΕΗ (ΚΟ) - ΡΡC (CR)	2.82	6,548,816	0.40	17,173,982.14	2.00
ΣΥΝΟΛΟ - TOTAL	---	1,503,671,197	90.71	610,807,115.53	70.99

* Επί του Συνόλου των Μετοχών - It refers to the Total of Shares.

Οι 10 Μεγαλύτερες Εταιρίες με Βάση τη Χρηματιστηριακή τους Αξία κατά την 29/07/2016
10 Biggest Companies Based on their Market Capitalisation on 29/07/2016

ΕΤΑΙΡΙΕΣ - NAME OF COMPANIES	Χρημ/κή Αξία (Ευρώ) Market Capitalisation (Euro)	Συμμετοχή * Participation (%)
COCA-COLA HBC AG - COCA-COLA HBC AG	6,815,443,045.98	16.72
ΟΤΕ Α.Ε. - HELLENIC TELECOM. ORG.	4,264,308,384.30	10.46
ALPHA ΤΡΑΠΕΖΑ Α.Ε. - ALPHA BANK A.E.	2,720,279,724.00	6.67
ΟΡΓΑΝΙΣΜΟΣ ΠΡΟΓΝΩΣΤΙΚΩΝ ΑΓΩΝΩΝ ΠΟΔΟΣΦΑΙΡΟΥ Α.Ε. - GREEK ORGANISATION OF FOOTBALL PROGNOSTICS S.A.	2,280,850,000.00	5.60
ΕΘΝΙΚΗ ΤΡΑΠΕΖΑ ΤΗΣ ΕΛΛΑΔΟΣ Α.Ε. - NATIONAL BANK OF GREECE S.A.	1,847,724,608.45	4.53
ΤΙΤΑΝ ΑΝΩΝΥΜΗ ΕΤΑΙΡΙΑ ΤΣΙΜΕΝΤΩΝ - TITAN CEMENT COMPANY S.A.	1,673,575,809.92	4.11
FOLLI-FOLLIE ΑΝΩΝΥΜΗ ΕΜΠΟΡΙΚΗ ΒΙΟΤΕΧΝΙΚΗ ΚΑΙ ΤΕΧΝΙΚΗ ΕΤΑΙΡΕΙΑ - FOLLI FOLLIE S.A.	1,472,860,620.00	3.61
JUMBO ΑΝΩΝΥΜΗ ΕΜΠΟΡΙΚΗ ΕΤΑΙΡΙΑ - JUMBO S.A.	1,438,151,652.63	3.53
ΤΡΑΠΕΖΑ ΚΥΠΡΟΥ ΔΗΜΟΣΙΑ ΕΤΑΙΡΙΑ ΛΙΜΙΤΕΔ - BANK OF CYPRUS PUBLIC COMPANY LTD	1,329,518,735.42	3.26
ΤΡΑΠΕΖΑ ΠΕΙΡΑΙΩΣ Α.Ε. - PIRAEUS BANK S.A.	1,309,977,492.00	3.21
ΣΥΝΟΛΟ - TOTAL	25,152,690,072.70	61.72

* Επί του Συνόλου της Χρηματιστηριακής Αξίας των Μετοχών - It refers to the Total Shares' Market Capitalisation.

**ΑΠΟΚΟΠΕΣ ΜΕΡΙΣΜΑΤΩΝ
DIVIDENDS**

Επωνυμία Μετοχής / Εταιρείας Name of Share / Company	Χρόσιον Fiscal Year	Ημερ. Αποκοπής Μερίσματος Ex Dividend Date	Μέρισμα ανά μετοχή (Ευρώ) Dividend per share (Euro)	Συνολική Αξία Πληρωμών (Ευρώ) Total Value of Payments (Euro)
INFORM Π. ΛΥΚΟΣ Α.Ε.(ΚΟ) - INFORM P. LYKOS S.A. (CR)	2015	05/07/2016	0.0700	1,440,486.18
ΓΕΝ. ΕΜΠΟΡΙΟΥ & ΒΙΟΜΗΧΑΝΙΑΣ (ΚΟ) - GEN. COMMERCIAL & IND. (CR)	2015	11/07/2016	0.0100	240,600.00
ΚΑΠΝΟΒΙΟΜΗΧΑΝΙΑ ΚΑΡΕΛΙΑ Α.Ε. (ΚΑ) - KARELIA TOBACCO COMPANY S.A. (CB)	2015	15/07/2016	8.5000	23,460,000.00
ΟΡΓΑΝΙΣΜΟΣ ΛΙΜΕΝΟΣ ΘΕΣ/ΚΗΣ Α.Ε. (ΚΟ) - ΤΡΑ S.A. (CR)	2015	18/07/2016	0.5800	5,846,400.00
ΟΡΓΑΝΙΣΜΟΣ ΛΙΜΕΝΟΣ ΠΕΙΡΑΙΩΣ Α.Ε. (ΚΟ) - Ρ.Ρ.Α. S.A. (CR)	2015	18/07/2016	0.1114	2,785,000.00
ΕΚΤΕΡ Α.Ε. (ΚΟ) - ΕΚΤΕΡ S.A. (CR)	2015	25/07/2016	0.0400	450,000.00
JUMBO ΑΝΩΝΥΜΗ ΕΜΠΟΡΙΚΗ ΕΤΑΙΡΙΑ (ΚΟ) - JUMBO S.A. (CR)	2012	29/07/2016	0.2700	36,736,134.93
ΣΥΝΟΛΟ ΜΕΡΙΣΜΑΤΩΝ - TOTAL OF PAID DIVIDENDS :				70,958,621.11
ΓΕΝΙΚΟ ΣΥΝΟΛΟ ΜΕΡΙΣΜΑΤΩΝ & ΤΟΚΟΜΕΡΙΔΙΩΝ - GRAND TOTAL OF PAID DIVIDENDS & COUPONS :				70,958,621.11

ΜΕΤΑΒΟΛΕΣ ΜΕΤΟΧΙΚΟΥ ΚΕΦΑΛΑΙΟΥ
SHARE CAPITAL CHANGES

ΜΕΤΟΧΗ NAME OF STOCK	Ημερομηνία Αποκοπής Ex Date	Αριθμός Νέων Δωρεάν Μετοχών Number of New Bonus Shares	Αριθμός Νέων Μετοχών (Με Καταβολή Μετρητών) Number of New Shares (By Rights' Issue)	Τιμή Διάθεσης Ευρώ Issue Price Euro	Αλλαγή Ονομ. Αξίας (Ευρώ) Change of Nominal Value	
					Νέο New	Παλιό Old
JUMBO ΑΝΩΝΥΜΗ ΕΜΠΟΡΙΚΗ ΕΤΑΙΡΙΑ (ΚΟ) - JUMBO S.A. (CR)	04/07/2016				0.88	1.19
ΕΛΛΗΝΙΚΑ ΧΡΗΜΑΤΙΣΤΗΡΙΑ - ΧΡΗΜΑΤΙΣΤΗΡΙΟ ΑΘΗΝΩΝ ΑΝΩΝΥΜΗ ΕΤΑΙΡΕΙΑ ΣΥΜΜΕΤΟΧΩΝ (ΚΟ) - HELLENIC EXCHANGES - ATHENS STOCK EXCHANGE S.A. (CR)	04/07/2016				1.08	1.30
ΙΚΤΙΝΟΣ ΕΛΛΑΣ Α.Ε. - ΕΛΛΗΝΙΚΗ ΒΙΟΜΗΧΑΝΙΑ ΜΑΡΜΑΡΩΝ (ΚΟ) - ΙΚΤΙΝΟΣ HELLAS S.A.- GREEK MARBLE INDUSTRY (CR)	04/07/2016				0.43	0.40
ΙΚΤΙΝΟΣ ΕΛΛΑΣ Α.Ε. - ΕΛΛΗΝΙΚΗ ΒΙΟΜΗΧΑΝΙΑ ΜΑΡΜΑΡΩΝ (ΚΟ) - ΙΚΤΙΝΟΣ HELLAS S.A.- GREEK MARBLE INDUSTRY (CR)	04/07/2016				0.40	0.43
ΕΛΒΕ ΑΝΩΝΥΜΗ ΒΙΟΜΗΧΑΝΙΚΗ ΕΜΠΟΡΙΚΗ ΕΤΑΙΡΙΑ (ΚΟ) - ELVE S.A. (CR)	05/07/2016	1 νέα ΚΟ / -4 παλιές ΚΟ - 1 new CR / -4 old CR			1.20	0.30
ΕΠΙΧΕΙΡΗΣΕΙΣ ΗΧΟΥ ΚΑΙ ΕΙΚΟΝΟΣ Α.Ε. (ΚΟ) - AUDIO VISUAL ENTERPRISES S.A. (CR)	05/07/2016					
ΣΤΕΛΙΟΣ ΚΑΝΑΚΗΣ ΑΒΕΕ (ΚΟ) - STELIOS ΚΑΝΑΚΗΣ SA (CR)	05/07/2016				0.69	0.80
ΓΕΝ. ΕΜΠΟΡΙΟΥ & ΒΙΟΜΗΧΑΝΙΑΣ (ΚΟ) - GEN. COMMERCIAL & IND. (CR)	11/07/2016				0.32	0.30
ΓΕΝ. ΕΜΠΟΡΙΟΥ & ΒΙΟΜΗΧΑΝΙΑΣ (ΚΟ) - GEN. COMMERCIAL & IND. (CR)	11/07/2016				0.30	0.32
ΜΥΛΟΙ ΛΟΥΛΗ Α.Ε. (ΚΟ) - LOULIS MILLS S.A. (CR)	18/07/2016				1.00	0.94
ΜΥΛΟΙ ΛΟΥΛΗ Α.Ε. (ΚΟ) - LOULIS MILLS S.A. (CR)	18/07/2016				0.94	1.00
A.S. ΕΜΠΟΡΙΚΗ-ΒΙΟΜ. ΕΤΑΙΡΙΑ Η/Υ & ΠΑΙΧΝΙΔΙΩΝ Α.Ε. (ΚΟ) - AS COMPANY S.A. (CR)	19/07/2016	1 νέα ΚΟ / -2 παλιές ΚΟ - 1 new CR / -2 old CR			0.68	0.34
QUEST ΣΥΜΜΕΤΟΧΩΝ Α.Ε. (ΚΟ) - QUEST HOLDINGS S.A. (CR)	20/07/2016				3.66	0.30

Σημείωση - Note

-JUMBO ΑΝΩΝΥΜΗ ΕΜΠΟΡΙΚΗ ΕΤΑΙΡΙΑ.: Μεταβολή μετοχικού κεφαλαίου λόγω συγχώνευσης με απορρόφηση της εταιρίας "ΤΑΝΟΣΙΡΙΑΝ ΑΝΩΝΥΜΗ ΕΜΠΟΡΙΚΗ ΚΑΙ ΕΠΕΝΔΥΤΙΚΗ ΕΤΑΙΡΕΙΑ" στις 04/07/2016. - JUMBO S.A.: Share capital change due to merger with aquisition of the company "TANORISIAN S.A." on 04.07.2016.

- MARFIN INVESTMENT GROUP Α.Ε. ΣΥΜΜΕΤΟΧΩΝ.: Μεταβολή μετοχικού κεφαλαίου λόγω προσθήκης τεμαχίων από ομολογιακό δάνειο στις 05/07/2016. -MARFIN INVESTMENT GROUP SA: Share capital change due to bond conversion on 05/07/2016.

ΑΡΙΘΜΟΣ ΕΙΣΗΓΜΕΝΩΝ ΟΜΟΛΟΓΙΑΚΩΝ ΔΑΝΕΙΩΝ, ΕΤΑΙΡΙΩΝ & ΜΕΤΟΧΙΚΩΝ ΕΚΔΟΣΕΩΝ ΣΤΟ ΤΕΛΟΣ ΤΟΥ ΜΗΝΑ

ETH YEARS	ΧΡΕΟΓΡΑΦΑ - SECURITIES												Δ.Α.Κ - E.T.Fs
	Αριθμός Ομολογιακών Δανείων Number of Bonds *		Κύρια Αγορά Main Market		Χαμηλής Διασποράς Low Dispersion		Επιτήρηση Surveillance		Προς Διαγραφή Under Deletion		Αναστολή Under Suspension		
	Εθνικά National	Διεθνή Foreign	Αριθμός Εταιριών Number of Companies	Αριθμός Εισηγμένων Μετοχών Number of Listed Shares Issues	Αριθμός Εταιριών Number of Companies	Αριθμός Εισηγμένων Μετοχών Number of Listed Shares Issues	Αριθμός Εταιριών Number of Companies	Αριθμός Εισηγμένων Μετοχών Number of Listed Shares Issues	Αριθμός Εταιριών Number of Companies	Αριθμός Εισηγμένων Μετοχών Number of Listed Shares Issues	Αριθμός Εταιριών Number of Companies	Αριθμός Εισηγμένων Μετοχών Number of Listed Shares Issues	
2014	30	1	144	147	11	11	37	40	3	4	38	42	3
2015	28	1	139	142	11	11	32	35	4	5	43	47	3
2016 Ιαν. - Jan.	28	1	139	142	11	11	32	35	4	5	42	46	3
2016 Φεβ. - Feb.	28	1	139	142	11	11	31	34	4	5	34	37	3
2016 Μάρ. - Mar.	28	1	138	141	10	10	28	31	4	5	39	42	3
2016 Απρ. - Apr.	28	1	134	137	11	11	30	33	4	5	40	43	3
2016 Μάιος - May	28	1	134	137	11	11	30	33	4	5	40	43	3
2016 Ιούν. - Jun.	28	1	135	138	11	11	30	33	4	5	33	35	3
2016 Ιούλ. - Jul.	28	0	135	138	11	11	30	33	4	5	32	33	3

9. Διάγραμμα Αριθμού Εισηγμένων Εταιριών & Μετοχών -
Number of Listed Companies & Stock Issues Chart

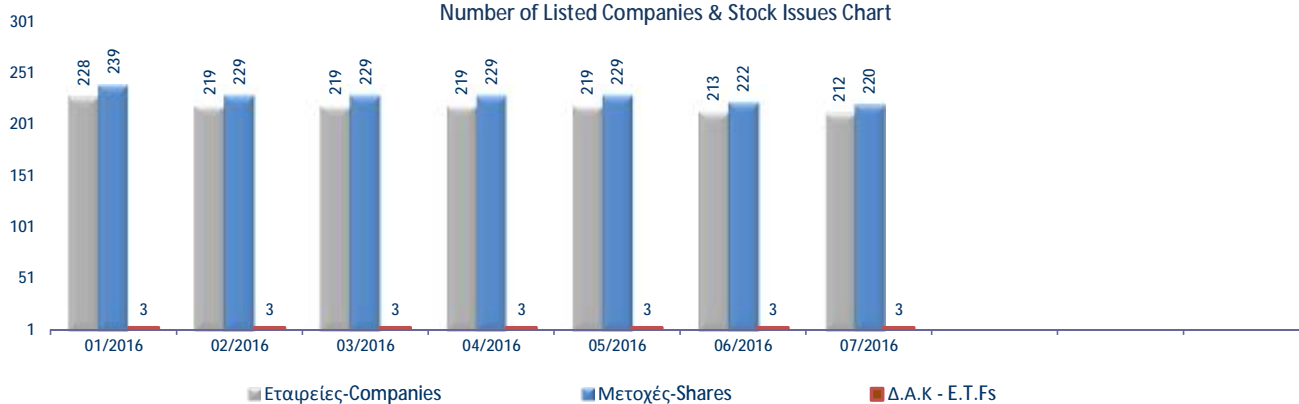

Κυριότεροι ευρωπαϊκοί χρηματιστηριακοί δείκτες (κλείσιμο τέλους περιόδου). Σωρευτικές μεταβολές από 31/12/2012
Major european stock exchanges indices (closing at the end of period). Cumulative changes since 31/12/2012

ΕΤΟΣ / ΜΗΝΑΣ YEAR / MONTH	HELEX - Greece		BEL20-Βέλγιο		CAC 40-France		DAX-Germany		FTSE MIB - Ιταλία		IBEX 35-Spain		PSI20-Portugal	
	Τιμή στο κλείσιμο	Δ%	Τιμή στο κλείσιμο	Δ%	Τιμή στο κλείσιμο	Δ%	Τιμή στο κλείσιμο	Δ%	Τιμή στο κλείσιμο	Δ%	Τιμή στο κλείσιμο	Δ%	Τιμή στο κλείσιμο	Δ%
2012	907.90		2,475.81		3,641.07		7,612.39		16,273.38		8,167.50		5,655.15	
2013	1,162.68	28.06%	2,923.82	18.10%	4,295.95	17.99%	9,552.16	25.48%	18,967.71	16.56%	9,916.70	21.42%	6,558.85	15.98%
2014	826.18	-9.00%	3,285.26	32.69%	4,272.75	17.35%	9,805.55	28.81%	19,011.96	16.83%	10,279.50	25.86%	4,798.99	-15.14%
2015	631.35	-30.46%	3,700.30	49.46%	4,637.06	27.35%	10,743.01	41.13%	21,418.37	31.62%	9,544.20	16.86%	5,313.17	-6.05%
Jan-16	552.83	-39.11%	3,486.22	40.81%	4,417.02	21.31%	9,798.11	28.71%	18,657.29	14.65%	8,815.80	7.94%	5,065.67	-10.42%
Feb-16	516.71	-43.09%	3,371.82	36.19%	4,353.55	19.57%	9,495.40	24.74%	17,623.07	8.29%	8,461.40	3.60%	4,767.28	-15.70%
Mar-16	577.12	-36.43%	3,373.04	36.24%	4,385.06	20.43%	9,965.51	30.91%	18,116.88	11.33%	8,723.10	6.80%	5,020.61	-11.22%
Apr-16	583.65	-35.71%	3,409.37	37.71%	4,428.96	21.64%	10,038.97	31.88%	18,600.56	14.30%	9,025.70	10.51%	5,052.52	-10.66%
May-16	646.97	-28.74%	3,514.06	41.94%	4,505.62	23.74%	10,262.74	34.82%	18,025.25	10.77%	9,034.00	10.61%	4,957.85	-12.33%
Jun-16	542.12	-40.29%	3,345.63	35.13%	4,237.48	16.38%	9,680.09	27.16%	16,197.78	-0.46%	8,163.30	-0.05%	4,453.66	-21.25%
Jul-16	571.33	-37.07%	3,464.84	39.95%	4,439.81	21.94%	10,337.50	35.80%	16,846.86	3.52%	8,587.20	5.14%	4,747.72	-16.05%

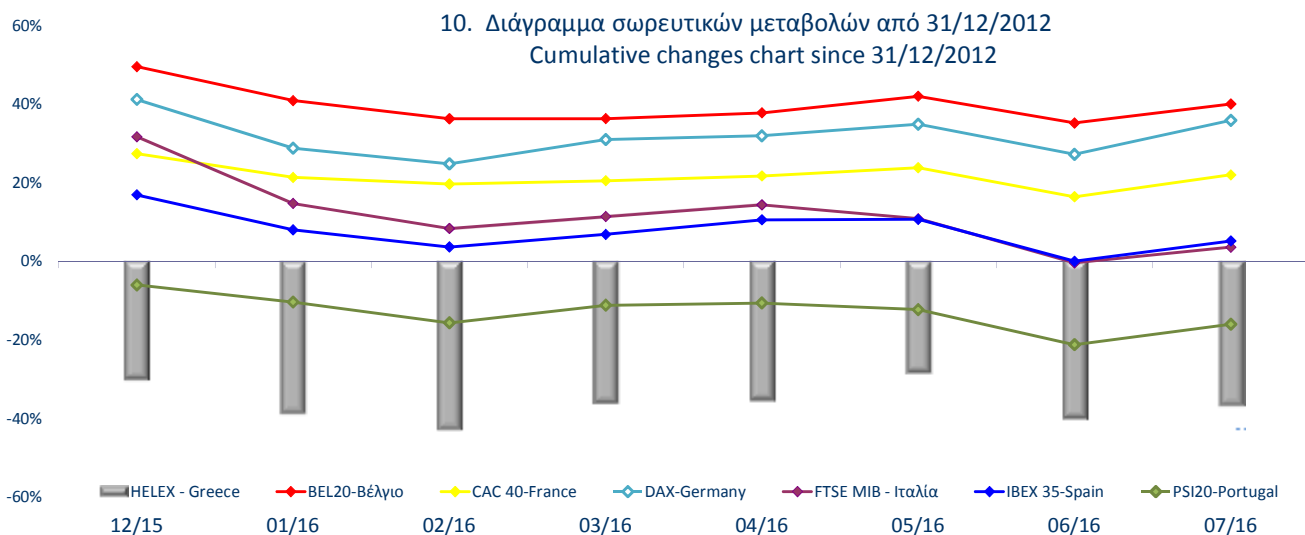

Ανοδικές/Καθοδικές συνεδριάσεις, Μεταβλητότητα και Συντελεστές Συσχέτισης ξένων χρηματιστηριακών δεικτών με Γενικό Δείκτη Posit./Neg. Trading Sessions, Volatility and Correlation Co-Efficients of major foreign indices with the ATHEX Composite index

Τρίμηνα Quarters	FTSE®100				ΓΕΝΙΚΟΣ ΔΕΙΚΤΗΣ ΧΡΗΜΑΤΙΣΤΗΡΙΟΥ ΑΘΗΝΩΝ - ATHEX COMPOSITE INDEX					Δ%
	Συνεδριάσεις Trading sessions		Δ%	Μεταβλητότητα (SD) Volatility	Συντελεστής Συσχέτισης με Γεν. Δείκτη Correlation with ATHEX Composite Index	Συνεδριάσεις - Trading sessions				
	Ανοδικές Positive	Καθοδικές Negative				Ανοδικές Positive	Κοινά ανοδικές με FTSE®100 Positive trading both for the session and FTSE®100	Καθοδικές Negative	Κοινά καθοδικές με FTSE®100 Negative in common with FTSE®100	
2014:4	35	31	-0.86%	1.03%	0.39	31	18	35	18	-22.17%
2015:1	33	28	3.15%	0.90%	0.17	27	15	33	15	-6.14%
2015:2	31	26	-3.72%	0.83%	0.31	29	19	28	15	2.84%
2015:3	29	35	-7.04%	1.49%	0.42	21	13	22	18	-17.97%
2015:4	32	30	2.98%	1.00%	0.26	29	15	34	16	-3.49%
2016:1	28	32	-1.08%	1.49%	0.62	30	18	30	20	-8.59%
2016:2	37	25	5.33%	1.24%	0.40	30	19	31	14	-6.06%
1/7/2016- 29/7/2016	13	8	3.38%	0.65%	0.03	14	13	7	7	5.39%
Τρίμηνα Quarters	DAX				ΓΕΝΙΚΟΣ ΔΕΙΚΤΗΣ ΧΡΗΜΑΤΙΣΤΗΡΙΟΥ ΑΘΗΝΩΝ - ATHEX COMPOSITE INDEX					Δ%
	Συνεδριάσεις Trading sessions		Δ%	Μεταβλητότητα (SD) Volatility	Συντελεστής Συσχέτισης με Γεν. Δείκτη Correlation with ATHEX Composite Index	Συνεδριάσεις - Trading sessions				
	Ανοδικές Positive	Καθοδικές Negative				Ανοδικές Positive	Κοινά ανοδικές με DAX Positive sessions in common with DAX	Καθοδικές Negative	Κοινά καθοδικές με DAX Negative in common with DAX	
2014:4	39	25	3.50%	1.36%	0.45	31	20	35	15	-22.17%
2015:1	39	22	22.03%	1.18%	0.26	27	20	33	14	-6.14%
2015:2	28	30	-8.53%	1.46%	0.46	29	20	28	19	2.84%
2015:3	33	33	-11.74%	1.81%	0.35	21	12	22	14	-17.97%
2015:4	36	26	11.21%	1.38%	0.29	29	17	34	15	-3.49%
2016:1	28	32	-7.24%	1.73%	0.65	30	21	30	23	-8.59%
2016:2	37	25	-2.86%	1.59%	0.54	30	20	31	14	-6.06%
1/7/2016- 29/7/2016	12	9	6.79%	1.09%	0.53	14	10	7	5	5.39%
Τρίμηνα Quarters	CAC 40				ΓΕΝΙΚΟΣ ΔΕΙΚΤΗΣ ΧΡΗΜΑΤΙΣΤΗΡΙΟΥ ΑΘΗΝΩΝ - ATHEX COMPOSITE INDEX					Δ%
	Συνεδριάσεις Trading sessions		Δ%	Μεταβλητότητα (SD) Volatility	Συντελεστής Συσχέτισης με Γεν. Δείκτη Correlation with ATHEX Composite Index	Συνεδριάσεις - Trading sessions				
	Ανοδικές Positive	Καθοδικές Negative				Ανοδικές Positive	Κοινά ανοδικές με CAC 40 Positive trading both for the session and CAC 40	Καθοδικές Negative	Κοινά καθοδικές με CAC 40 Negative trading both for the session	
2014:4	38	28	-3.25%	1.41%	0.48	31	21	35	18	-22.17%
2015:1	38	23	17.81%	1.11%	0.31	27	20	33	15	-6.14%
2015:2	29	30	-4.84%	1.31%	0.52	29	20	28	19	2.84%
2015:3	35	31	-6.99%	1.85%	0.38	21	14	22	16	-17.97%
2015:4	33	30	4.08%	1.30%	0.24	29	14	34	15	-3.49%
2016:1	28	32	-5.43%	1.73%	0.66	30	20	30	22	-8.59%
2016:2	32	31	-3.37%	1.69%	0.56	30	17	31	17	-6.06%
1/7/2016- 29/7/2016	13	8	4.77%	1.04%	0.59	14	12	7	6	5.39%
Τρίμηνα Quarters	IBEX 35				ΓΕΝΙΚΟΣ ΔΕΙΚΤΗΣ ΧΡΗΜΑΤΙΣΤΗΡΙΟΥ ΑΘΗΝΩΝ - ATHEX COMPOSITE INDEX					Δ%
	Συνεδριάσεις Trading sessions		Δ%	Μεταβλητότητα (SD) Volatility	Συντελεστής Συσχέτισης με Γεν. Δείκτη X.A. Correlation with ATHEX Composite Index	Συνεδριάσεις - Trading sessions				
	Ανοδικές Positive	Καθοδικές Negative				Ανοδικές Positive	Κοινά ανοδικές με IBEX 35 Positive sessions in common with IBEX 35	Καθοδικές Negative	Κοινά καθοδικές με IBEX 35 Negative in common with IBEX 35	
2014:4	34	32	-5.04%	1.54%	0.48	31	17	35	18	-22.17%
2015:1	36	25	12.08%	1.27%	0.48	27	19	33	16	-6.14%
2015:2	33	26	-6.52%	1.24%	0.51	29	22	28	17	2.84%
2015:3	30	36	-11.23%	1.65%	0.36	21	12	22	17	-17.97%
2015:4	32	31	-0.16%	1.29%	0.21	29	13	34	15	-3.49%
2016:1	30	30	-8.60%	1.95%	0.65	30	20	30	20	-8.59%
2016:2	36	27	-6.42%	2.20%	0.64	30	21	31	17	-6.06%
1/7/2016- 29/7/2016	11	10	5.19%	1.28%	0.62	14	10	7	6	5.39%

Ανοδικές/Καθοδικές συνεδριάσεις, Μεταβλητότητα και Συντελεστές Συσχέτισης ξένων χρηματιστηριακών δεικτών με Γενικό Δείκτη Posit./Neg. Trading Sessions, Volatility and Correlation Co-Efficients of major foreign indices with the ATHEX Composite index

Τρίμηνα Quarters	BEL-20					ΓΕΝΙΚΟΣ ΔΕΙΚΤΗΣ ΧΡΗΜΑΤΙΣΤΗΡΙΟΥ ΑΘΗΝΩΝ - ATHEX COMPOSITE INDEX				
	Συνεδριάσεις Trading sessions		Δ%	Μεταβλητότητα (SD) Volatility	Συντελεστής Συσχέτισης με Γεν. Δείκτη Correlation with ATHEX Composite Index	Συνεδριάσεις - Trading sessions				Δ%
	Ανοδικές Positive	Καθοδικές Negative				Ανοδικές Positive	Κοινά ανοδικές με BEL-20 Positive sessions in common with BEL-20	Καθοδικές Negative	Κοινά καθοδικές με BEL-20 Negative in common with BEL-20	
2014:4	38	28	1.98%	1.19%	0.48	31	20	35	17	-22.17%
2015:1	37	24	13.41%	0.89%	0.29	27	20	33	16	-6.14%
2015:2	28	31	-4.06%	1.07%	0.47	29	17	28	17	2.84%
2015:3	34	32	-6.44%	1.56%	0.38	21	14	22	14	-17.97%
2015:4	30	33	10.64%	1.01%	0.25	29	14	34	18	-3.49%
2016:1	28	32	-8.84%	1.51%	0.68	30	20	30	22	-8.59%
2016:2	37	26	-0.81%	1.45%	0.62	30	21	31	16	-6.06%
1/7/2016- 29/7/2016	12	9	3.56%	0.90%	0.67	14	10	7	5	5.39%
Τρίμηνα Quarters	AEX					Γενικός Δείκτης Χ.Α - ATHEX COMPOSITE INDEX				
	Συνεδριάσεις Trading sessions		Δ%	Μεταβλητότητα (SD) Volatility	Συντελεστής Συσχέτισης με Γεν. Δείκτη Correlation with ATHEX Composite Index	Συνεδριάσεις - Trading sessions				Δ%
	Ανοδικές Positive	Καθοδικές Negative				Ανοδικές Positive	Κοινά ανοδικές με AEX Positive sessions in common with AEX	Καθοδικές Negative	Κοινά καθοδικές με AEX Negative in common with AEX	
2014:4	35	31	0.79%	1.26%	0.47	31	18	35	18	-22.17%
2015:1	38	23	15.30%	1.02%	0.30	27	18	33	13	-6.14%
2015:2	29	30	-3.44%	1.17%	0.43	29	18	28	17	2.84%
2015:3	32	34	-10.88%	1.79%	0.37	21	14	22	18	-17.97%
2015:4	29	34	4.91%	1.28%	0.25	29	13	34	18	-3.49%
2016:1	29	31	-0.39%	1.66%	0.65	30	18	30	19	-8.59%
2016:2	37	26	-0.96%	1.45%	0.53	30	19	31	14	-6.06%
1/7/2016- 29/7/2016	11	10	3.20%	0.92%	0.57	14	10	7	6	5.39%
Τρίμηνα Quarters	PSI-20					ΓΕΝΙΚΟΣ ΔΕΙΚΤΗΣ ΧΡΗΜΑΤΙΣΤΗΡΙΟΥ ΑΘΗΝΩΝ - ATHEX COMPOSITE INDEX				
	Συνεδριάσεις Trading sessions		Δ%	Μεταβλητότητα (SD) Volatility	Συντελεστής Συσχέτισης με Γεν. Δείκτη Correlation with ATHEX Composite Index	Συνεδριάσεις - Trading sessions				Δ%
	Ανοδικές Positive	Καθοδικές Negative				Ανοδικές Positive	Κοινά ανοδικές με PSI-20 Positive sessions in common with PSI-20	Καθοδικές Negative	Κοινά καθοδικές με PSI-20 Negative in common with PSI-20	
2014:4	27	39	-16.40%	1.60%	0.47	31	16	35	24	-22.17%
2015:1	39	22	24.28%	1.30%	0.40	27	20	33	14	-6.14%
2015:2	30	29	-6.98%	1.48%	0.46	29	17	28	16	2.84%
2015:3	28	38	-9.09%	1.76%	0.36	21	11	22	16	-17.97%
2015:4	34	29	5.27%	1.33%	0.22	29	17	34	17	-3.49%
2016:1	31	29	-5.59%	1.73%	0.60	30	22	30	21	-8.59%
2016:2	28	35	-11.29%	1.51%	0.63	30	17	31	21	-6.06%
1/7/2016- 29/7/2016	16	5	6.60%	1.00%	0.66	14	12	7	3	5.39%
Τρίμηνα Quarters	FTSE MIB					ΓΕΝΙΚΟΣ ΔΕΙΚΤΗΣ ΧΡΗΜΑΤΙΣΤΗΡΙΟΥ ΑΘΗΝΩΝ - ATHEX COMPOSITE INDEX				
	Συνεδριάσεις Trading sessions		Δ%	Μεταβλητότητα (SD) Volatility	Συντελεστής Συσχέτισης με Γεν. Δείκτη Correlation with ATHEX Composite Index	Συνεδριάσεις - Trading sessions				Δ%
	Ανοδικές Positive	Καθοδικές Negative				Ανοδικές Positive	Κοινά ανοδικές με OBX Positive sessions in common with OBX	Καθοδικές Negative	Κοινά καθοδικές με OBX Negative in common with OBX	
2014:4	29	36	-9.00%	1.84%	0.47	31	17	35	23	-22.17%
2015:1	35	26	21.80%	1.43%	0.39	27	19	33	17	-6.14%
2015:2	32	27	-3.01%	1.47%	0.48	29	21	28	17	2.84%
2015:3	30	36	-5.19%	2.11%	0.40	21	13	22	16	-17.97%
2015:4	26	36	0.58%	1.27%	0.16	29	11	34	19	-3.49%
2016:1	27	33	-15.41%	2.41%	0.61	30	19	30	22	-8.59%
2016:2	31	32	-10.59%	2.47%	0.64	30	17	31	18	-6.06%
1/7/2016- 29/7/2016	12	9	4.01%	1.58%	0.50	14	10	7	5	5.39%

Ανοδικές/Καθοδικές συνεδριάσεις, Μεταβλητότητα και Συντελεστές Συσχέτισης ξένων χρηματιστηριακών δεικτών με Γενικό Δείκτη Posit./Neg. Trading Sessions, Volatility and Correlation Co-Efficients of major foreign indices with the ATHEX Composite index

Τρίμηνα Quarters	S&P500				Συντελεστής Συσχέτισης με Γεν. Δείκτη Correlation with ATHEX Composite Index	ΓΕΝΙΚΟΣ ΔΕΙΚΤΗΣ ΧΡΗΜΑΤΙΣΤΗΡΙΟΥ ΑΘΗΝΩΝ - ATHEX COMPOSITE INDEX				Δ%
	Συνεδριάσεις Trading sessions		Δ%	Μεταβλητότητα (SD) Volatility		Συνεδριάσεις - Trading sessions			Δ%	
	Ανοδικές Positive	Καθοδικές Negative				Ανοδικές Positive	Κοινά ανοδικές με S&P500 Positive sessions in common with S&P500	Καθοδικές Negative		
2014:4	38	26	4.39%	0.88%	0.22	31	20	35	16	-22.17%
2015:1	26	33	0.44%	0.87%	0.29	27	12	33	18	-6.14%
2015:2	29	27	-1.11%	0.67%	0.24	29	19	28	16	2.84%
2015:3	30	34	-6.94%	1.30%	0.28	21	12	22	16	-17.97%
2015:4	30	31	6.45%	0.94%	0.24	29	17	34	19	-3.49%
2016:1	32	25	0.77%	1.21%	0.37	30	18	30	15	-8.59%
2016:2	23	19	1.90%	0.77%	0.52	30	11	31	12	-6.06%
1/7/2016- 29/7/2016	13	7	3.56%	0.46%	0.50	14	11	7	4	5.39%

Τρίμηνα Quarters	DJI				Συντελεστής Συσχέτισης με Γεν. Δείκτη Correlation with ATHEX Composite Index	ΓΕΝΙΚΟΣ ΔΕΙΚΤΗΣ ΧΡΗΜΑΤΙΣΤΗΡΙΟΥ ΑΘΗΝΩΝ - ATHEX COMPOSITE INDEX				Δ%
	Συνεδριάσεις Trading sessions		Δ%	Μεταβλητότητα (SD) Volatility		Συνεδριάσεις - Trading sessions			Δ%	
	Ανοδικές Positive	Καθοδικές Negative				Ανοδικές Positive	Κοινά ανοδικές με FTSE- 100 Positive sessions in common with DJI	Καθοδικές Negative		
2014:4	37	28	4.58%	0.85%	0.24	31	21	35	18	-22.17%
2015:1	28	30	-11.70%	2.11%	0.21	27	13	33	17	-6.14%
2015:2	28	28	10.96%	1.31%	0.16	29	17	28	15	2.84%
2015:3	27	37	-7.58%	1.26%	0.28	21	12	22	17	-17.97%
2015:4	32	29	7.00%	0.91%	0.24	29	18	34	18	-3.49%
2016:1	33	25	0.46%	1.18%	0.35	30	19	30	15	-8.59%
2016:2	33	29	1.38%	0.82%	0.46	30	16	31	15	-6.06%
1/7/2016- 29/7/2016	12	8	2.80%	0.44%	0.55	14	10	7	4	5.39%

Τρίμηνα Quarters	ΝΙΚΚΕΙ-225				Συντελεστής Συσχέτισης με Γεν. Δείκτη Correlation with ATHEX Composite Index	ΓΕΝΙΚΟΣ ΔΕΙΚΤΗΣ ΧΡΗΜΑΤΙΣΤΗΡΙΟΥ ΑΘΗΝΩΝ - ATHEX COMPOSITE INDEX				Δ%
	Συνεδριάσεις Trading sessions		Δ%	Μεταβλητότητα (SD) Volatility		Συνεδριάσεις - Trading sessions			Δ%	
	Ανοδικές Positive	Καθοδικές Negative				Ανοδικές Positive	Κοινά ανοδικές με ΝΙΚΚΕΙ- 225 Positive sessions in common with ΝΙΚΚΕΙ-225	Καθοδικές Negative		
2014:4	37	24	7.90%	1.56%	0.06	31	20	35	16	-22.17%
2015:1	21	18	10.06%	0.88%	0.03	27	9	33	11	-6.14%
2015:2	32	23	5.36%	0.93%	0.14	29	17	28	12	2.84%
2015:3	31	31	-14.07%	1.91%	0.12	21	14	22	16	-17.97%
2015:4	35	23	9.46%	1.13%	0.20	29	18	34	15	-3.49%
2016:1	23	34	-11.95%	2.23%	0.47	30	19	30	23	-8.59%
2016:2	34	26	-7.06%	1.91%	0.56	30	22	31	20	-6.06%
1/7/2016- 29/7/2016	11	9	6.38%	1.39%	0.41	14	8	7	3	5.39%

Τρίμηνα Quarters	HANGSENG				Συντελεστής Συσχέτισης με Γεν. Δείκτη Correlation with ATHEX Composite Index	ΓΕΝΙΚΟΣ ΔΕΙΚΤΗΣ ΧΡΗΜΑΤΙΣΤΗΡΙΟΥ ΑΘΗΝΩΝ - ATHEX COMPOSITE INDEX				Δ%
	Συνεδριάσεις Trading sessions		Δ%	Μεταβλητότητα (SD) Volatility		Συνεδριάσεις - Trading sessions			Δ%	
	Ανοδικές Positive	Καθοδικές Negative				Ανοδικές Positive	Κοινά ανοδικές με HANGSENG Positive sessions in common with HANGSENG	Καθοδικές Negative		
2014:4	33	31	2.93%	1.02%	0.16	31	17	35	17	-22.17%
2015:1	33	26	5.49%	0.69%	0.09	27	15	33	15	-6.14%
2015:2	30	27	5.42%	1.24%	0.08	29	15	28	13	2.84%
2015:3	25	38	-20.59%	1.77%	0.29	21	9	22	16	-17.97%
2015:4	25	36	5.12%	1.15%	0.26	29	14	34	22	-3.49%
2016:1	25	32	-5.19%	1.67%	0.46	30	15	30	17	-8.59%
2016:2	34	27	0.09%	1.17%	0.41	30	20	31	16	-6.06%
1/7/2016- 29/7/2016	13	7	5.28%	0.93%	0.17	14	8	7	2	5.39%

Συντελεστής συσχέτισης : $\rho = \text{covariance}(x,y) / (sd(x) * sd(y))$

όπου :

$sd(x)$: τυπική απόκλιση του x (π.χ. ο Γενικός Δείκτης) και $sd(y)$: είναι η τυπική απόκλιση του συγκρινόμενου ξένου δείκτη
 covariance (συνδιακύμανση) = $\sum ((x-\mu_x)(y-\mu_y)) / \text{αριθμός παρατηρήσεων}$

Σημειώνεται πως x =ημερήσια ποσοστιαία μεταβολή

11. Πίνακας συντελεστών συσχέτισης μεταξύ των κυριότερων ξένων χρηματιστηριακών δεικτών (01/07/2016 -29/07/2016)
 Table of correlation co-efficients data between the major foreign exchanges indices (01/07/2016 -29/07/2016)

	ΓΔ	FTSE-100	DAX	CAC-40	IBEX-35	BEL-20	AEX	PSI-20	FTSE MIB	SP-500	DJI	NIKKEI 225	HANGSENG
ΓΔ	1.000												
FTSE-100	0.357	1.000											
DAX	0.511	0.621	1.000										
CAC-40	0.605	0.669	0.941	1.000									
IBEX-35	0.694	0.611	0.858	0.919	1.000								
BEL-20	0.672	0.637	0.842	0.884	0.892	1.000							
AEX	0.569	0.743	0.894	0.914	0.886	0.931	1.000						
PSI-20	0.654	0.577	0.809	0.818	0.828	0.802	0.787	1.000					
FTSE MIB	0.614	0.540	0.796	0.858	0.905	0.879	0.855	0.700	1.000				
SP-500	0.431	0.312	0.514	0.528	0.497	0.581	0.504	0.434	0.537	1.000			
DJI	0.427	0.320	0.488	0.524	0.483	0.544	0.483	0.385	0.521	0.948	1.000		
NIKKEI 225	0.293	0.223	0.259	0.322	0.345	0.179	0.219	0.426	0.205	0.025	0.124	1.000	
HANGSENG	0.185	0.225	0.403	0.424	0.375	0.180	0.332	0.356	0.238	0.085	0.137	0.369	1.000

12. Διαγράμματα συσχέτισης των κυριότερων ξένων χρηματιστηριακών δεικτών με Γενικό Δείκτη για την περίοδο 31/07/15-29/07/16
 Correlation charts between major foreign exchanges indices with the ATHEX Composite Index for the period 31/07/15-29/07/16

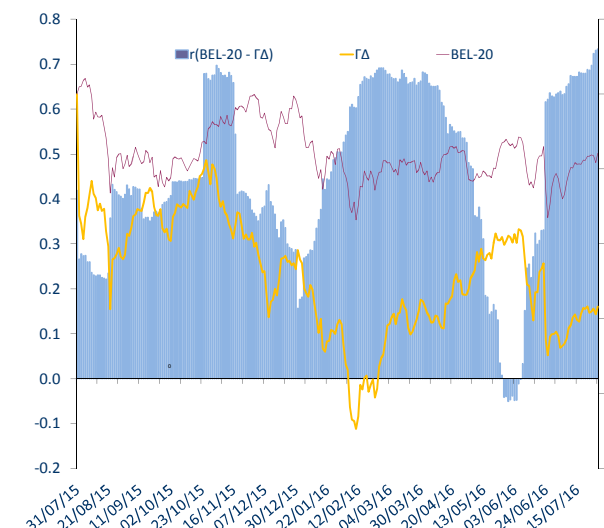
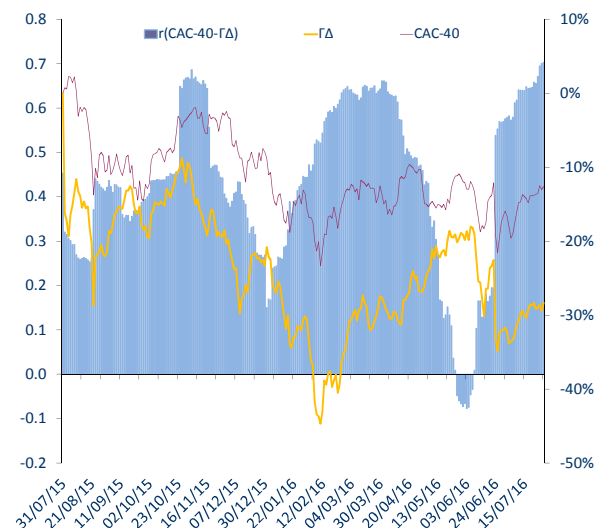
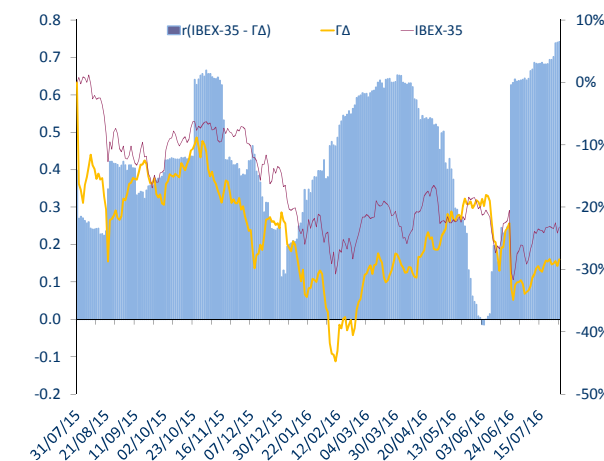
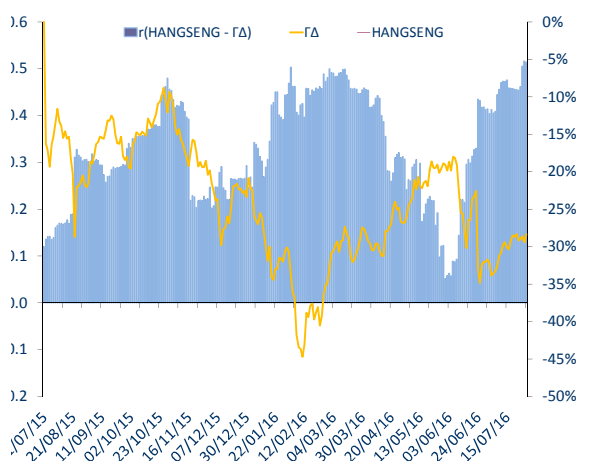
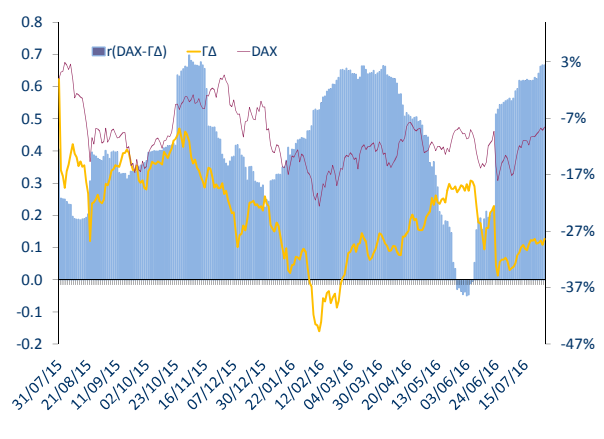
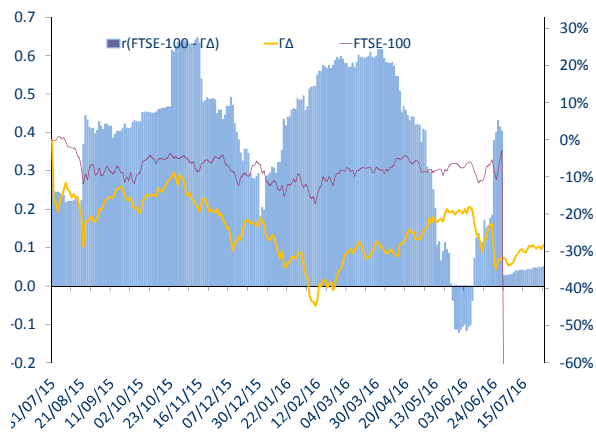

12. Διαγράμματα συσχέτισης των κυριότερων ξένων χρηματιστηριακών δεικτών με Γενικό Δείκτη για την περίοδο 31/07/15-29/07/16
 Correlation charts between major foreign exchanges indices with the ATHEX Composite Index for the period 31/07/15-29/07/16

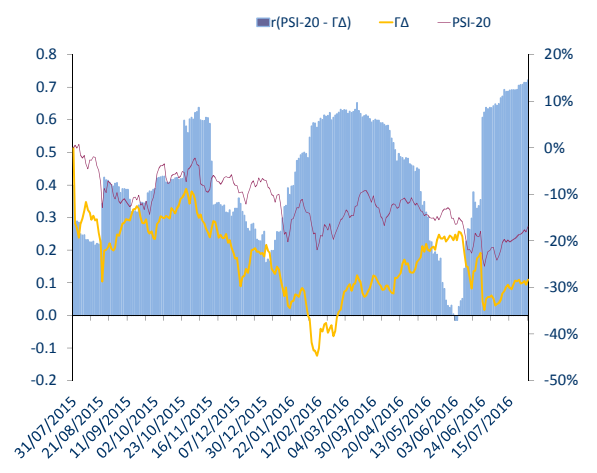
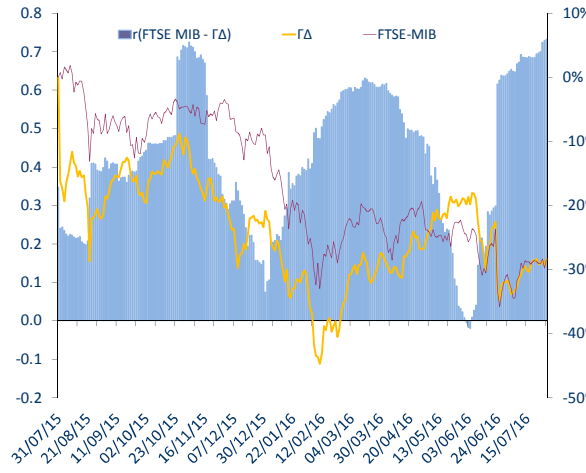
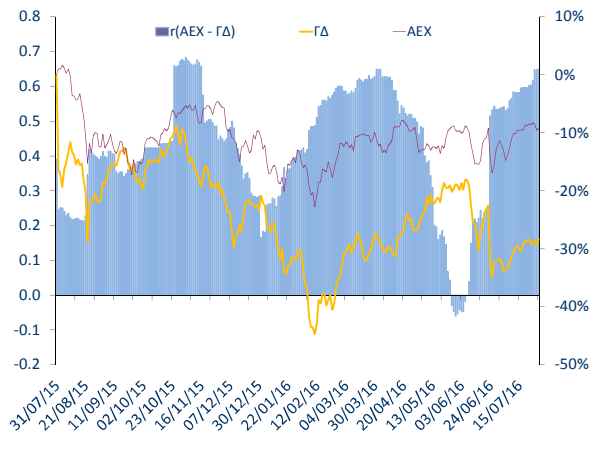
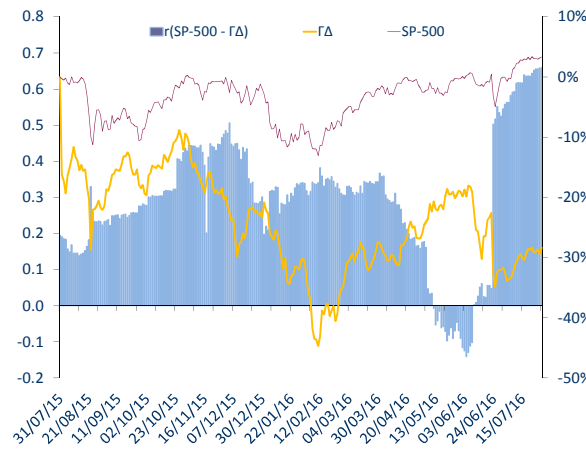
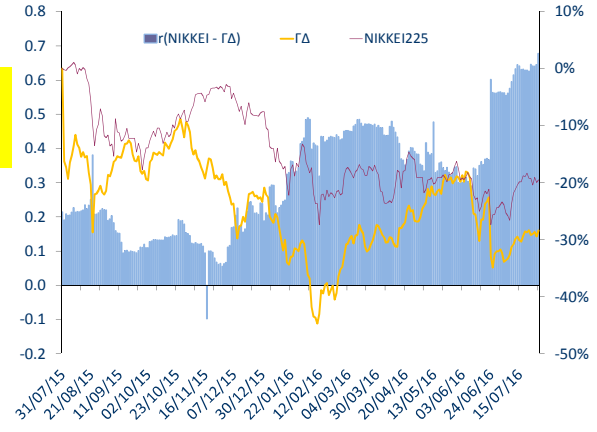
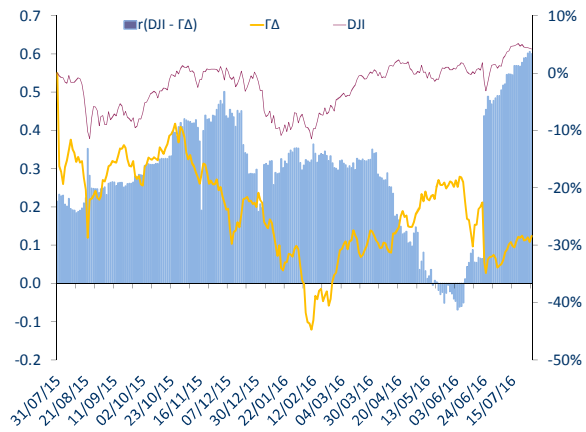

12. Διαγράμματα συσχέτισης των κυριότερων ξένων χρηματιστηριακών δεικτών με Γενικό Δείκτη για την περίοδο 31/07/15-29/07/16
Correlation charts between major foreign exchanges indices with the ATHEX Composite Index for the period 31/07/15-29/07/16

ΜΕΤΑΒΟΛΕΣ ΠΕΡΙΟΔΟΥ 31/07/15 - 29/07/16	
Changes 31/07/15 - 29/07/16	
ΓΔ (Ελλάδα)	-28.4%
FTSE-100 (Ην. Βασίλειο)	-77.2%
DAX (Γερμανία)	-8.6%
CAC-40 (Γαλλία)	-12.6%
IBEX-35 (Ισπανία)	-23.2%
BEL-20 (Βέλγιο)	-7.9%
AEX (Ολλανδία)	-9.2%
PSI-20 (Πορτογαλία)	-16.9%
FTSE MIB (Ιταλία)	-28.4%
SP-500 (ΗΠΑ)	3.3%
DJI (ΗΠΑ)	4.2%
NIKKEI225 (Ιαπωνία)	-19.5%
HANGSENG (Χονγκ-Κονγκ)	-11.1%

Όλοι οι δείκτες απεικονίζονται ως % μεταβολές ως προς μια κοινή ημερομηνίας βάσης 29/07/2016
Το ραβδόγραμμα απεικονίζει τον συντελεστή συσχέτισης (r) μεταξύ του ΓΔ και αντίστοιχου δείκτη ξένου χρηματιστηρίου, όπως αυτός υπολογίζεται διαχρονικά από κυλιόμενο δείγμα 60 παρατηρήσεων (συνεδριάσεις) το οποίο καλύπτει περίπου ένα ημερολογιακό τρίμηνο.



ATHEXGROUP

Όμιλος Χρηματιστηρίου Αθηνών

Λεωφ. Αθηνών 110 104 42 Αθήνα
110, Athinon Ave. GR 104 42 Athens
tel. (+30)210-33.66.800, fax (+30)210-33.66.101
www.athexgroup.gr