



ATHEXGROUP
Athens Exchange Group

2015

μηνιαίο στατιστικό δελτίο
χρηματιστηριακές εξελίξεις
monthly statistical bulletin
exchange developments

δεκεμβριος
december

ΠΕΡΙΕΧΟΜΕΝΑ	Σελίδα Page	Διάγ/μα Πινάκας Chart table	CONTENTS
Περιεχόμενα	1-2		Contents
Εξελίξεις μηνός Δεκεμβρίου 2015	3		Developments in December 2015
1. Αγορές και Δείκτες			1. Markets & Indices
Βασικοί Δείκτες Αγοράς Μετοχών ΕΧΑΕ	4		HELEX Main Stock Market Indices
Διάγραμμα Γ.Δ. Τιμών & Αξίας Συναλλαγών Χρεογράφων	4	1	Composite Share Price Index Chart & Securities Value of Transactions Chart
Λοιποί Δείκτες Μετοχών ΕΧΑΕ	5		HELEX Other Market Indices
Κλαδικό Δείκτης Μετοχών ΕΧΑΕ	6		HELEX Sector Market Indices
Χρηματιστηριακή Αξία 2015	7		2015 Market Capitalisation
Διάγραμμα Χρηματιστηριακής Αξίας 2015	7	2	2015 Market Capitalisation Chart
Αξία Συναλλαγών 2015	8		2015 Transactions Value
Διάγραμμα Αξίας Συναλλαγών 2015	8	3	2015 Transactions Chart Value
Συναλλαγές μηνός Δεκεμβρίου 2015	9		December 2015 Transactions
2. Ανάλυση Συναλλακτικής Δραστηριότητας			2. Transactional Activity Analysis
Στοιχεία Μέσης Ημερήσιας Αξίας Συναλλαγών μετοχών ανά κατηγορία διαπραγμάτευσης	10-11		Average daily stocks value of transactions data per trading category
Στοιχεία Μέσης Ημερήσιας Αξίας Συναλλαγών μετοχών ανά δείκτη κατηγορίας Μεγάλης Κεφαλαιοποίησης	12-13		Average daily stocks value of transactions data per index of Big Cap category
3. Μηνιαία Ρευστότητα			3. Monthly Liquidity
Μηνιαίο Μέσο Όροι Spread	14	4	Monthly average Spread
Μηνιαία μέση Κυκλοφοριακή Ταχύτητα	15	5-6	Monthly average Velocity
Μηνιαία ιστορική Μεταβλητότητα	16	7-8	Monthly historical Volatility
Ομόλογα Διαπραγματεύσιμα με την Μέθοδο Εκφώνησης - Αντιφώνησης	17		Bonds Traded with the Open Outcry Method
Σημειώσεις Ομολόγων	18		Bonds Notes
Ομόλογα Διαπραγματεύσιμα στην Α.Α.Σ.Ε.	19		Bonds traded in Fixed Income Securities Market
Επεξήγηση Πινάκων	20		Explanation of Tables
Μηνιαία Στοιχεία Μετοχών	21-34		Monthly Stocks Data
Σημειώσεις Μετοχών	35		Stocks Notes
Σταθμισμένο P/E των επιμέρους κλάδων και συνόλου αγοράς	36-37		Sectoral and composite weighted P/E ratio
Σταθμισμένο D.Y. των επιμέρους κλάδων και συνόλου αγοράς	38-39		Sectoral and composite weighted D.Y. ratio
Οι 10 μετοχές με τα μεγαλύτερα και μικρότερα P/E	40		10 stocks with the highest and the lowest P/E ratio
Μετοχές με τις μεγαλύτερες και τις μικρότερες Μερισματοποδόσεις στο Χρηματιστήριο Αθηνών	40		Stocks with the Highest and Lowest Dividend Yields in the Athex Exchange
Τα 10 χρεόγραφα με τις μεγαλύτερες και μικρότερες μεταβολές τιμής	40		10 securities with the highest and the lowest price changes
Τα 10 χρεόγραφα με την μεγαλύτερη Αξία Συναλλαγών	41		10 securities with the highest Transactions Value
Οι 10 μετοχές με την μεγαλύτερη Εμπορευσιμότητα	41		10 stocks with the highest Marketability
Οι 10 μεγαλύτερες εταιρείες με βάση την Χρηματιστηριακή τους Αξία κατά την 31/12/2015	41		10 biggest companies based on their Market Capitalisation on 31/12/2015
Αποκοπές Μερισμάτων	42		Dividends
Μεταβολές Μετοχικού Κεφαλαίου	43		Share Capital Changes

ΠΕΡΙΕΧΟΜΕΝΑ	Σελίδα Page	Διάγ/μα Πίνακας Chart table	CONTENTS
Δικαιώματα μετοχών	44		Stocks Rights
Αριθμός Εισηγμένων Ομολογιακών Δανείων, Εταιριών & Μετοχικών Εκδόσεων	45		Number of Listed Bonds, Companies and Stock Issues
Διάγραμμα αριθμού Εισηγμένων Εταιριών & Μετοχικών Εκδόσεων	45	9	Number of Listed Companies and Stock Issues chart
5. Σύγκριση Γ.Δ. με δείκτες Ξένων χρηματιστηρίων			5. Comparison Composite Index to foreign exchanges indices
Κυριότεροι ευρωπαϊκοί χρηματιστηριακοί Δείκτες	46		Major european stock exchanges Indices
Διάγραμμα σωρευτικών μεταβολών		10	Cumulative changes chart
Στοιχεία συντελεστών συσχέτισης των κυριότερων Ξένων χρηματιστηριακών δεικτών με Γ.Δ.	47-49		Correlation co-efficients data between major foreign exchanges indices with the Composite index
Πίνακας συντελεστών συσχέτισης των κυριότερων Ξένων χρηματιστηριακών δεικτών με Γ.Δ. 01/10/2015-31/12/2015	50	11	Table of correlation co-efficients data between the major foreign exchanges indices with the Composite index 01/10/2015-31/12/2015
Διαγράμματα συσχέτισης των κυριότερων Ξένων χρηματιστηριακών δεικτών με Γ.Δ. 31/12/2014-31/12/2015	51-53	12	Correlation charts between major foreign exchanges indices with the Composite index for the period 31/12/2014-31/12/2015

* Η εταιρεία Ελληνικά Χρηματιστήρια-Χρηματιστήριο Αθηνών καταβάλλει κάθε δυνατή προσπάθεια ώστε να διασφαλίσει ότι οι πληροφορίες και τα λοιπά στοιχεία που εμφανίζονται στο Μηνιαίο Στατιστικό Δελτίο είναι ορθά και πλήρη αλλά δεν έχει καμία ευθύνη για ενδεχόμενο λάθος ή παράλειψη στοιχείων και / ή ευθύνη σχετικά με την ακρίβεια, αξιοπιστία, επικαιροποίηση και πληρότητα των παραπάνω πληροφοριών και στοιχείων ή ευθύνη προερχόμενη άμεσα ή έμμεσα από την χρήση των παραπάνω πληροφοριών.

Η Εταιρία δεν έχει καμία ευθύνη για την ακρίβεια των στοιχείων που περιλαμβάνονται στις ανακοινώσεις των εισηγμένων εταιρειών. Πιθανές προσβολές δικαιωμάτων τρίτων από το περιεχόμενο των ανακοινώσεων συνιστούν αποκλειστική ευθύνη του αποστολέα των ανακοινώσεων.

Όλα τα αναγραφόμενα στο Μ.Σ.Δ. στοιχεία παρέχονται μόνο για τους σκοπούς της πληροφόρησης και δεν συνιστούν παροχή επενδυτικών συμβουλών ή πρόσκληση για επένδυση σε κινητές αξίες που διαπραγματεύονται στο Χρηματιστήριο. Αναγνωρίζεται και συμφωνείται ότι όλα τα δικαιώματα επί των πληροφοριών που εμφανίζονται στο Μ.Σ.Δ. θα αποτελούν κυριότητα της εταιρίας και οποιοδήποτε άλλο δικαίωμα συμπεριλαμβανομένου του δικαιώματος πνευματικής ιδιοκτησίας, σήματος κλπ. ανήκουν στην εταιρεία.

* Hellenic Exchanges-Athens Exchange endeavours to ensure that the data and other material ("Information") presented on the Monthly Statistical Bulletin are accurate and complete, but it is not liable for any errors or omissions of data or /and for the accuracy, credibility, updating and completeness of the aforesaid information nor it has any liability arising directly or indirectly from the use of the above Information.

The Company is not liable for the accuracy of the data included in listed companies' announcements. Only the sender of such an announcement is fully and solely liable for any infringement of third party's rights from the content of such announcement, All contents of the Monthly Statistical Bulletin List are provided only for information purposes and do not constitute investment advice or solicitation to invest in securities or other products listed for trading on the company.

You acknowledge and agree that the Company is the owner of any property rights related to any Information appearing on the Monthly Statistical Bulletin including intellectual property rights copyright, trademarks, etc.

ΕΚΔΟΤΗΣ : ΕΛΛΗΝΙΚΑ ΧΡΗΜΑΤΙΣΤΗΡΙΑ - ΧΡΗΜΑΤΙΣΤΗΡΙΟ ΑΘΗΝΩΝ
Υπεύθυνο Τμήμα : Τμήμα Ανάλυσης Αγορών
Λεωφόρος Αθηνών 110, 10442 Αθήνα, Τηλ.: (210) 33.66.800, Fax: (210) 33.66.661
www.athex.gr

PUBLISHER :HELLENIC EXCHANGES - ATHENS STOCK EXCHANGE
Dpt in Charge : Market Analysis Department
110, Athinon Ave., 104 42 Athens, Greece, Tel.: (210) 33.66.800, Fax: (210) 33.66.661
www.athex.gr

Τον Δεκέμβριο ο **Γενικός Δείκτης του Χρηματιστηρίου Αθηνών** έκλεισε στις 631,35 μονάδες σημειώνοντας πτώση της τάξεως του 0,55% σε σύγκριση με το κλείσιμο του προηγούμενου μήνα. Η ανώτατη τιμή του Δεκεμβρίου ήταν 641,52 μονάδες, καταγράφηκε κατά την διάρκεια της συνεδρίασης της 01/12/2015, η κατώτατη τιμή του μήνα ήταν 557,63 μονάδες και καταγράφηκε κατά την διάρκεια της συνεδρίασης της 9/12/2015.

Ο δείκτης **FTSE/XA Large Cap**, έκλεισε στις 183,34 μονάδες σημειώνοντας πτώση 2,33% σε σχέση με τον προηγούμενο μήνα που έκλεισε στις 187,72 μονάδες ενώ σε σχέση με τον αντίστοιχο Δεκέμβριο του 2014 που είχε κλείσει στις 264,86 μονάδες, σημείωσε πτώση 30,78%. Ο δείκτης **FTSE/X.A Mid Cap**, έκλεισε στις 816,44 μονάδες σημειώνοντας άνοδο 7,21% σε σχέση με τον προηγούμενο μήνα που έκλεισε στις 761,54 μονάδες ενώ σε σχέση με τον αντίστοιχο Δεκέμβριο του 2014 που είχε κλείσει στις 773,03 μονάδες, σημείωσε άνοδο 5,62%. Αντίστοιχα ο δείκτης **FTSE/X.A Mid & Small Cap Θεμελιωδών μεγεθών** έκλεισε στις 1255,57 μονάδες σημειώνοντας άνοδο 0,05% σε σχέση με τον προηγούμενο μήνα που είχε κλείσει στις 1254,89 μονάδες ενώ σε σχέση με τον αντίστοιχο Δεκέμβριο του 2014 που είχε κλείσει στις 1096,11 μονάδες σημείωσε άνοδο 14,55%.

Η **μηνιαία αξία συναλλαγών** έφτασε το ύψος των 3941,99 εκ. ευρώ. σε σχέση με τον Νοέμβριο που ήταν στο επίπεδο των 913,71 εκ. ευρώ, σημείωσε άνοδο 331,43% ενώ σε σχέση με τον αντίστοιχο Δεκέμβριο του 2014 που βρισκόταν στα 2053,57 εκ. ευρώ σημείωσε άνοδο κατά 91,96%.

Η **μέση ημερήσια συναλλακτική κίνηση** έφτασε τα 187,71 εκ. ευρώ έναντι 43,51 εκ. ευρώ του Νοεμβρίου και των 102,68 εκ. ευρώ του Δεκεμβρίου 2014. Ο **μέσος ημερήσιος αριθμός πράξεων** έφτασε τις 29352 έναντι 19085 του Οκτωβρίου και των 30230 σε σχέση με τον Δεκέμβριο του 2014.

Η **χρηματιστηριακή αξία** των μετοχών στην τελευταία ημέρα διαπραγμάτευσης τους έφτασε τα 46717,67 εκ. ευρώ έναντι 35854,77 εκ. ευρώ του Νοεμβρίου παρουσιάζοντας άνοδο 30,30% ενώ σε σχέση με τον Δεκέμβριο 2014 που είχε φτάσει στο επίπεδο των 52916,45 εκ. ευρώ σημείωσε μείωση κατά 11,71%.

Από τα **χρεόγραφα που κινήθηκαν περισσότερο** σε αξία τον μήνα Δεκέμβριο ξεχώρισαν οι: ALPHA ΤΡΑΠΕΖΑ (ΚΟ), ΕΘΝΙΚΗ ΤΡΑΠΕΖΑ (ΚΟ), ΤΡΑΠΕΖΑ EUROBANK ERGASIAS (ΚΟ), ΤΡΑΠΕΖΑ ΠΕΙΡΑΙΩΣ (ΚΟ) και ΟΠΑΠ (ΚΟ).

In December, the **ATHEX Composite Share Price Index** closed at 631.35 units and compared to last month's closing price was decreased by 0.55%. During the month of December the highest price which was 641.52 units was recorded during the session of December 01, 2015 while the lowest price which was 557.63 units as recorded during the session of December 09, 2015.

The **FTSE/ATHEX Large Cap Index** closed at 183.34 units, marking a decrease of 2.33% compared to the previous month's closing price which was 187.72 units and a decrease of 30.78% compared to December 2014 closing price that was 264.86 units. The **FTSE/X.A Mid Cap Index** closed at 816.44 units, marking an increase of 7.21% compared to the previous month's closing price which was 761.54 units and an increase of 5.62% compared to December 2014 closing price that was 773.03 units. The **FTSE/X.A Mid & Small Cap Factor-Weighted Index** closed at 1255.57 units, recording an increase of 0.05% compared to the previous month's closing price which was 1254.89 and an increase of 14.55% compared to December 2014 closing price that was 1096.11 units.

The **monthly value of transactions** reached 3941.99 million euros, recording an increase of 331.43% compared to 913.71 million euros recorded in November and an increase of 91.96% compared to December 2014 (2053.57 m €).

The **average daily value of transactions** amounted to 187.71 million euros versus 43.51 million in November and 102.68 million euros compared to December 2014. The **average daily number of trades** reached 29352 versus 19085 in October and 30230 compared to December 2014.

The **market capitalisation** of shares during their last trading day amounted to 46717.67 million euros and compared to November's figure which was 35854.77 million euros marks an increase of 30.30%. Compared to December 2014 capitalisation recorded at 52916.45 million signalling a decrease of 11.71%.

Also, the **most active securities** in December were the following: ALPHA BANK (CR), NATIONAL BANK (CR), EUROBANK ERGASIAS (CR), PIRAEUS BANK (CR) and OPAP (CR).

1.1 ΒΑΣΙΚΟΙ ΔΕΙΚΤΕΣ ΑΓΟΡΑΣ ΜΕΤΟΧΩΝ ΕΛΛΗΝΙΚΑ ΧΡΗΜΑΤΙΣΤΗΡΙΑ - ΧΡΗΜΑΤΙΣΤΗΡΙΟ ΑΘΗΝΩΝ - HELLENIC EXCHANGES - ATHENS STOCK EXCHANGE MARKET INDICES *

Βάση Δείκτη FTSE/XA Large Cap-FTSE/ATHEX Large Cap Index Base: 23.09.1997 = 1000 Μονάδες - Units,
 Βάση Δείκτη FTSE/X.A - Χ.Α.Κ Τραπεζικός Δείκτης -FTSE/ATHEX - CSE Banking Index Base: 31.10.2008 = 2000 Μονάδες - Units
 Βάση Δείκτη Τιμών Μεσαίας & Μικρής Κεφαλαιοποίησης - Athex Mid & SmallCap Category Price Index Index Base: 28.11.2008 = 5000 Μονάδες - Units
 Βάση Δείκτη FTSE/XA MID CAP-FTSE/ATHEX MID CAP Index Base: 08.12.1999 = 1000 Μονάδες - Units, Βάση Δείκτη FTSE/XA SmallCap -FTSE/ATHEX SmallCap Index Base: 31.05.2001,
 Βάση Δείκτη FTSE/XA ΔΕΙΚΤΗΣ ΑΓΟΡΑΣ-FTSE/ATHEX MARKET INDEX Index Base: 31.12.2002 = 2000 Μονάδες - Units, Βάση Δείκτη FTSE MED 100 - FTSE MED 100 Index Base:19.06.2003=5000 Μονάδες - Units,
 Βάση Δείκτη FTSE/XA Διεθνούς Δραστηριοποίησης-FTSE/ATHEX Global Traders Index Plus Plus Index Base: 03.12.2012 = 1000 Μονάδες - Units, Βάση Δείκτη FTSE/X.A. Διεθνούς Δραστηριοποίησης - FTSE/ATHEX Global Traders Indexindex Base: 03.12.2012 = 1000 Μονάδες - Units,
 Βάση Δείκτη GT - 30 Price Index : 31.12.2005 = 1000 Μονάδες - Units, Βάση Δείκτη FTSE/XA Mid & Small Cap Θεμελιωδών μεγεθών-FTSE/ATHEX Mid & Small Cap Factor-Weighted: Index Base 29.10.2012= 1000 Μονάδες-Units, Βάση Δείκτη ΕΛΛΗΝΙΚΟΣ ΔΕΙΚΤΗΣ MID & SMALL CAP/HELLENIC MID & SMALL CAP INDEX Index Base:14.01.2013 = 1000 Μονάδες - Units

Μήνας Months	Γενικός Δείκτης Composite Index			FTSE/X.A. Large Cap - FTSE/Athex Large Cap	FTSE/X.A. Custom Capped - FTSE/ATHEX Custom Capped	FTSE/X.A. Mid Cap - FTSE/Athex Mid Cap	FTSE/X.A.- Χ.Α.Κ. Τραπεζικός Δείκτης - FTSE/Athex - CSE Banking Index	ΕΛΛΗΝΙΚΟΣ ΔΕΙΚΤΗΣ MID & SMALL CAP - HELLENIC MID & SMALL CAP INDEX	FTSE/X.A. Διεθνούς Δραστηριοποίησης Plus - FTSE/ATHEX Global Traders Index Plus	FTSE/X.A. Διεθνούς Δραστηριοποίησης - FTSE/ATHEX Global Traders Index	FTSE/X.A Mid & Small Cap Θεμελιωδών μεγεθών	GT-30 Δείκτης Τιμών GT-30 Price Index	Δείκτης Τιμών Μεσαίας & Μικρής Κεφαλαιοποίησης Χ.Α ATHEX Mid & SmallCap Price Index	FTSE/X.A. Δείκτης Αγοράς - FTSE/Athex Market Index
	Κλείσιμο Last	Κατώτερη Έτους Year Low	Ανώτερη Έτους Year High											
2014 Δεκ.-Dec.	826.18	756.80	1,379.42	264.86	871.32	773.03	72.80	769.23	1,282.89	1,438.53	1,096.11	679.88	2,439.68	636.14
Ιαν. - Jan.	721.93	708.61	845.53	215.63	736.54	730.08	453.60	743.22	1,308.06	1,370.97	1,080.51	678.55	2,432.47	521.69
Φεβ. - Feb.	880.48	708.61	945.81	258.52	892.65	941.53	565.19	938.69	1,522.43	1,621.19	1,210.56	655.42	2,508.01	626.86
Μάρ. - Mar.	775.46	708.61	945.81	230.00	788.52	799.04	425.67	797.43	1,427.38	1,470.22	1,163.46	621.50	2,460.93	557.16
Απρ. - Apr.	822.88	691.43	945.81	245.27	838.54	809.48	492.86	825.60	1,485.06	1,527.41	1,235.35	609.46	2,333.02	592.64
Μάιος - May	825.38	691.43	945.81	249.66	856.14	910.83	524.71	830.39	1,508.45	1,517.67	1,231.50	621.05	2,420.87	605.94
Ιούν.-Jun.	797.52	651.78	945.81	241.22	832.51	923.81	498.59	809.62	1,502.38	1,501.90	1,274.27	612.77	2,397.57	586.57
Αύγ. - Aug.	624.20	562.87	945.81	182.72	635.80	760.37	157.42	728.08	1,343.13	1,368.68	1,224.05	480.51	2,008.51	446.01
Σεπ. - Sep.	654.20	562.87	945.81	189.77	652.57	817.48	133.32	793.12	1,412.23	1,439.55	1,269.08	463.42	1,980.43	463.90
Οκτ. - Oct.	701.22	562.87	945.81	209.49	721.13	824.81	190.51	825.88	1,431.40	1,513.12	1,306.30	523.74	1,976.79	510.09
Νοέμ.-Nov.	634.82	562.87	945.81	187.72	632.86	761.54	43.39	772.40	1,335.53	1,476.97	1,254.89	496.21	1,688.56	457.71
2015 Δεκ.-Dec.	631.35	557.63	945.81	183.34	587.89	816.44	44.60	715.58	1,274.61	1,426.71	1,255.57	464.22	2,171.96	449.96

1. Διάγραμμα Γ.Δ. Τιμών & Αξίας Συναλλαγών Χροεργαφών (Βάση Δείκτη - Index Base: 31.12.1980 = 100 Μονάδες - Units)
 Composite Price Share Index Chart & Securities' Value of Transactions Chart

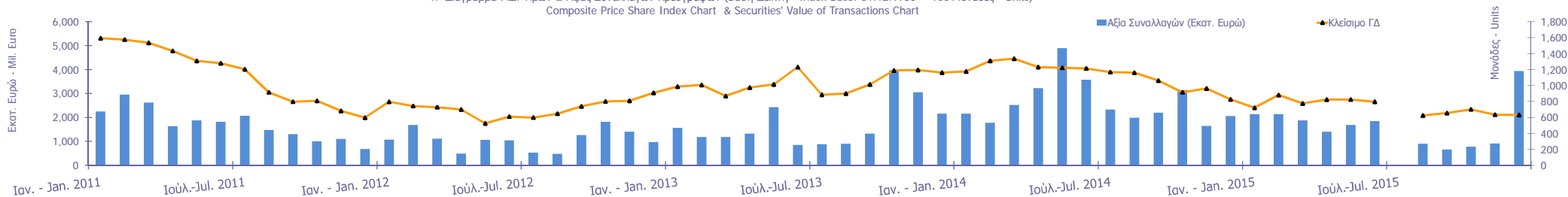

1.2 ΛΟΙΠΟΙ ΔΕΙΚΤΕΣ ΜΕΤΟΧΩΝ ΕΛΛΗΝΙΚΑ ΧΡΗΜΑΤΙΣΤΗΡΙΑ- ΧΡΗΜΑΤΙΣΤΗΡΙΟΥ ΑΘΗΝΩΝ / HELLENIC EXCHANGES - ATHENS STOCK EXCHANGE OTHER MARKET INDICES *

Μήνας Months	FTSE/Med 100 - FTSE/Med 100	Συν. Απόδοσης Γενικού Δείκτη ΧΑ Total Return of ATHEX Composite Index	FTSE/X.A. Large Cap Σ.Α. - FTSE/Athex Large Cap Total Return	FTSE/X.A. Large Cap Net Σ.Α. - FTSE/ATHEX Large Cap Net Total Return	FTSE/X.A. Custom Capped Σ.Α. - FTSE/ATHEX Custom Capped T.R.	FTSE/X.A Mid Cap Συνολικής Απόδοσης FTSE/ATHEX Mid Cap Total Return Index	GT-30 Συνολικής Απόδοσης GT-30 Total Return Index	FTSE/X.A.-Χ.ΑΚ Τραπεζικός Δείκτης Συνολικής Απόδοσης FTSE/ATHEX-CSE Banking Total Return Index
2014 Δεκ.-Dec.	5,037.02	1,207.73	359.32	1,070.06	916.83	982.92	823.06	67.92
Ιαν. - Jan.	5,073.40	1,057.21	293.33	873.31	776.41	928.33	821.87	423.00
Φεβ. - Feb.	5,313.96	1,289.41	351.62	1,046.99	940.97	1,197.19	793.86	527.05
Μάρ. - Mar.	5,780.70	1,136.60	313.12	931.94	832.02	1,015.97	754.18	396.94
Απρ. - Apr.	5,638.35	1,210.22	335.99	999.56	890.53	1,036.47	750.86	459.58
Μάιος - May	5,761.19	1,220.65	342.96	1,020.03	910.67	1,169.66	769.17	489.29
Ιούν.-Jun.	5,613.46	1,180.99	332.01	987.21	886.76	1,186.37	759.18	464.94
Αύγ. - Aug.	5,452.96	926.74	251.48	750.81	679.91	978.37	595.36	146.79
Σεπ. - Sep.	5,096.83	972.69	261.81	781.58	699.66	1,051.83	574.47	124.32
Οκτ. - Oct.	5,508.09	1,042.60	289.03	862.81	773.16	1,061.30	649.44	177.63
Νοέμ.-Nov.	5,599.13	943.88	257.26	773.12	678.53	972.21	615.30	42.77
2015 Δεκ.-Dec.	5,530.30	939.41	252.89	755.50	630.87	1,003.77	575.71	43.49

1.3 ΚΛΑΔΙΚΟΙ ΔΕΙΚΤΕΣ ΜΕΤΟΧΩΝ ΕΛΛΗΝΙΚΑ ΧΡΗΜΑΤΙΣΤΗΡΙΑ- ΧΡΗΜΑΤΙΣΤΗΡΙΟ ΑΘΗΝΩΝ / HELLENIC EXCHANGES - ATHEX STOCK EXCHANGE MARKET INDICES *

Βάση Κλαδικών Δεικτών Χ.Α - Sectoral Indices Base: 30.12.2005=5000

Βάση Δείκτη Όλων των Μετοχών-All Share Index Base: 04.01.1988 = 100 Μονάδες - Units

Μήνας Months	FTSE/Χ.Α. Τράπεζες - FTSE/Athex Banks	FTSE/Χ.Α. Χρηματοοικονομ ικές Υπηρεσίες - FTSE/Athex Financial Services	FTSE/Χ.Α. Βιομηχανικά Προϊόντα & Υπηρεσίες - FTSE/Athex Industrial Goods & Services	FTSE/Χ.Α. Εμπόριο - FTSE/Athex Retail	FTSE/Χ.Α. Ακίνητης Περιουσίας - FTSE/Real Estate	FTSE/Χ.Α. Προσωπικά & Οικιακά Προϊόντα - FTSE/Athex Personal & Household Goods	FTSE/Χ.Α. Τρόφιμα & Ποτά - FTSE/Athex Food & Beverage	FTSE/Χ.Α. Πρώτες Ύλες - FTSE/Athex Basic Resources	FTSE/Χ.Α. Κατασκευές & Υλικά - FTSE/Athex Construction & Materials	FTSE/Χ.Α. Πετρέλαιο & Αέριο - FTSE/Athex Oil & Gas	FTSE/Χ.Α. Χημικά - FTSE/Athex Chemicals	FTSE/Χ.Α. Μέσα Ενημέρωσης - FTSE/Athex Media	FTSE/Χ.Α. Ταξίδια & Αναψυχή - FTSE/Athex Travel & Leisure	FTSE/Χ.Α. Τεχνολογία - FTSE/Athex Technology	FTSE/Χ.Α. Τηλεπικοινωνίες - FTSE/Athex Telecommunicat ions	FTSE/Χ.Α. Υπηρεσίες Κοινής Ωφέλειας - FTSE/Athex Utilities	FTSE/Χ.Α. Υγεία - FTSE/Athex Health Care	Όλων των μετοχών - All Share Index
2014 Δεκ.-Dec.	96.18	1,001.58	1,954.09	3,802.12	2,281.86	4,552.55	5,858.00	1,928.21	2,184.92	1,814.84	5,122.63	2,061.03	1,533.14	726.07	2,504.84	2,098.52	144.34	185.94
Ιαν. - Jan.	599.30	976.27	1,967.96	3,813.27	2,237.83	4,436.16	5,386.27	2,071.59	2,122.34	1,727.23	5,311.26	1,994.54	1,345.06	665.80	2,014.88	1,926.99	122.13	151.48
Φεβ. - Feb.	746.75	1,268.47	2,455.48	4,075.73	2,725.90	5,377.18	6,027.38	2,611.88	2,559.06	2,197.19	6,880.29	1,795.09	1,504.13	729.50	2,449.79	2,651.64	139.58	180.92
Μάρ. - Mar.	562.41	928.22	2,104.43	3,994.07	2,367.75	4,995.82	6,302.75	2,315.88	2,257.84	1,826.82	6,742.29	1,920.67	1,554.30	707.18	2,270.87	2,107.70	118.96	159.05
Απρ. - Apr.	651.18	1,138.93	2,100.03	3,875.10	2,224.10	4,724.48	7,152.04	2,550.60	2,397.54	2,153.08	6,546.28	1,403.57	1,454.09	730.06	2,229.58	2,189.05	122.13	168.64
Μάιος - May	693.27	1,024.98	2,108.53	3,589.59	2,537.71	4,575.45	7,482.39	2,508.53	2,210.71	2,306.94	6,787.19	1,477.44	1,588.66	726.11	2,224.08	1,996.13	119.75	173.42
Ιούν.-Jun.	658.76	929.84	2,120.13	3,491.93	2,420.48	4,025.12	7,459.52	2,468.52	2,294.04	2,313.65	6,960.30	0.00	1,414.16	721.30	2,257.11	1,992.25	119.75	168.46
Αύγ. - Aug.	207.99	817.57	1,871.18	2,747.41	2,618.64	3,907.12	6,702.59	1,938.37	1,926.16	2,368.51	6,379.68	0.00	1,286.75	593.68	2,243.34	1,705.17	95.17	126.63
Σεπ. - Sep.	176.14	921.14	2,011.37	2,658.45	2,668.77	4,132.27	7,002.25	2,001.20	2,119.32	2,816.80	6,560.28	0.00	1,462.77	624.41	2,147.00	1,947.57	97.55	130.99
Οκτ. - Oct.	251.72	972.93	2,223.29	2,675.49	2,728.08	4,624.14	7,937.43	2,124.16	2,176.17	2,868.40	6,667.11	0.00	1,451.05	608.63	2,331.43	2,109.57	107.06	142.14
Νοέμ.-Nov.	57.32	922.81	2,028.28	2,699.71	2,494.60	4,982.57	8,461.39	1,854.01	1,902.07	2,545.67	6,812.27	0.00	1,206.29	573.88	2,521.35	2,063.82	95.17	125.93
2015 Δεκ.-Dec.	58.92	973.92	1,824.71	2,526.06	2,420.10	5,063.33	7,376.68	1,634.69	1,878.38	2,411.92	6,812.27	0.00	1,424.87	572.01	2,543.37	1,675.48	84.86	164.42

ΧΡΗΜΑΤΙΣΤΗΡΙΑΚΗ ΑΞΙΑ 2015 (σε Εκατομμύρια Ευρώ)
2015 MARKET CAPITALISATION (Million Euro)

ΜΗΝΑΣ MONTH	ΚΥΡΙΑ ΑΓΟΡΑ MAIN MARKET	ΧΑΜΗΛΗ ΔΙΑΣΠΟΡΑ LOW DISPERSION	ΕΠΙΤΗΡΗΣΗ SURVEILLANCE	ΠΡΟΣ ΔΙΑΓΡΑΦΗ UNDER DELETION	ΣΥΝΟΛΟ ΜΕΤΟΧΩΝ STOCKS TOTAL
31/12/2014	51,154.33	1,407.52	346.31	8.29	52,916.45
31/01/2015	41,430.33	1,392.38	322.17	7.13	43,152.03
27/02/2015	49,536.11	1,606.62	316.25	6.32	51,465.30
31/03/2015	43,507.13	1,453.55	328.89	6.57	45,296.13
30/04/2015	46,266.29	1,406.40	326.06	7.23	48,005.98
29/05/2015	47,642.98	1,379.25	286.82	7.23	49,316.29
26/06/2015	46,163.77	1,457.28	280.90	5.54	47,907.49
31/07/2015	46,163.77	1,457.28	280.90	5.54	47,907.49
31/08/2015	34,374.59	1,420.97	285.46	5.54	36,086.56
30/09/2015	35,527.96	1,501.88	255.91	5.99	37,291.74
30/10/2015	38,683.59	1,498.20	245.39	5.99	40,433.18
30/11/2015	34,140.78	1,457.32	250.66	6.00	35,854.77
31/12/2015	43,674.92	2,804.32	232.43	6.00	46,717.67

Σημειώσεις -Notes

-Δεν περιλαμβάνεται η Χρηματιστηριακή αξία των μετοχών σε αναστολή - The market value of suspended shares is not included.

- Η Χρηματιστηριακή αξία των μετοχών αναφέρεται στην τελευταία ημέρα διαπραγμάτευσης - The Market capitalisation refers to the last trading day

2. Διάγραμμα Χρηματιστηριακής Αξίας (Εκατομμύρια Ευρώ) - Market Capitalisation Chart (Million Euro)

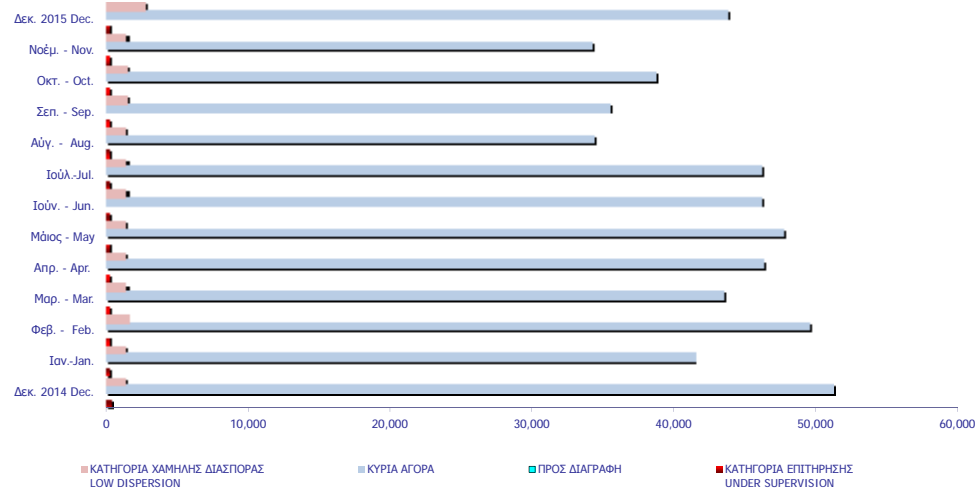

ΑΞΙΑ ΣΥΝΑΛΛΑΓΩΝ 2016 (σε Εκατομμύρια Ευρώ)
2016 TRANSACTIONS VALUE (Million Euro)

ΜΗΝΑΣ MONTH	ΜΕΤΟΧΕΣ - STOCKS						ΔΙΑΠΡΑΓΜΑΤΕΥΣΙΜ Α ΑΜΟΙΒΑΙΑ ΚΕΦΑΛΑΙΑ (Δ.Α.Κ) EXCHANGE TRADED FUNDS ETFs	ΚΑΤΑΣΤΑΣΗ ΑΝΑΣΤΟΛΗΣ SUSPENSION STATUS	ΤΙΤΛΟΙ ΠΑΡΑΣΤΑΤΙΚΟΙ WARRANTS	ΓΕΝΙΚΟ ΣΥΝΟΛΟ ΟΜΟΛΟΓΩΝ & ΧΡΕΩΓΡΑΦΩΝ GRAND TOTAL BONDS & SECURITIES
	ΑΞΙΕΣ ΣΤΑΘΕΡΟΥ ΕΙΣΟΔΗΜΑΤΟΣ BONDS	ΚΥΡΙΑ ΑΓΟΡΑ MAIN MARKET	ΧΑΜΗΛΗ ΔΙΑΣΤΟΡΑ LOW DISPERSION	ΕΠΙΤΗΡΗΣΗ SURVEILLANCE	ΠΡΟΣ ΔΙΑΓΡΑΦΗ UNDER DELETION					
2014	0.28	29,768.53	11.42	76.64	0.01	15.35	0.00	1,637.08	31,509.31	
Ιαν. - Jan.	0.04	2,075.36	1.38	0.83	0.00	0.61	0.00	64.00	2,142.21	
Φεβ. - Feb.	0.00	2,885.18	1.75	0.39	0.00	1.45	0.00	64.36	2,953.14	
Μάρ. - Mar.	0.00	1,837.76	0.73	10.62	0.00	0.19	0.00	26.42	1,875.72	
Απρ. - Apr.	0.00	1,390.01	0.46	0.27	0.00	0.81	0.00	13.22	1,404.79	
Μάιος - May	0.00	1,650.51	0.68	0.35	0.00	0.28	0.00	32.58	1,684.40	
Ιούν. - Jun.	0.02	1,810.74	0.68	0.12	0.00	3.06	0.00	34.80	1,849.41	
Ιούλ. - Jul.	-	-	-	-	-	-	-	-	-	
Αύγ. - Aug.	0.00	896.45	1.11	0.11	0.00	0.13	0.00	5.11	902.92	
Σεπ. - Sep.	0.00	658.60	0.75	0.10	0.00	0.05	0.00	3.45	662.94	
Οκτ. - Oct.	0.00	778.00	0.69	0.06	0.00	0.28	0.00	3.13	782.17	
Νοέμ. - Nov.	0.00	907.73	1.22	0.12	0.00	0.81	0.00	3.82	913.71	
Δεκ. - Dec.	0.00	3,939.60	1.55	0.11	0.00	0.27	0.00	0.46	3,941.99	
Σύνολο 2015 Total	0.06	18,829.95	11.00	13.08	0.01	7.95	0.00	251.36	19,113.40	

Σημείωση - Note: Στην Αξία Συναλλαγών των Μετοχών περιλαμβάνονται όλοι οι τύποι Πακέτων - All Blocks Methods' Transactions Value are included.

Η αξία συναλλαγών των δικαιωμάτων των μετοχών συμπεριλαμβάνεται στις κατά κατηγορία συναλλαγές. The value of rights transactions is included in the value transactions per category

3. Διάγραμμα Αξίας Συναλλαγών (Εκατομμύρια Ευρώ) -
Transactions Value Chart (Million Euro)

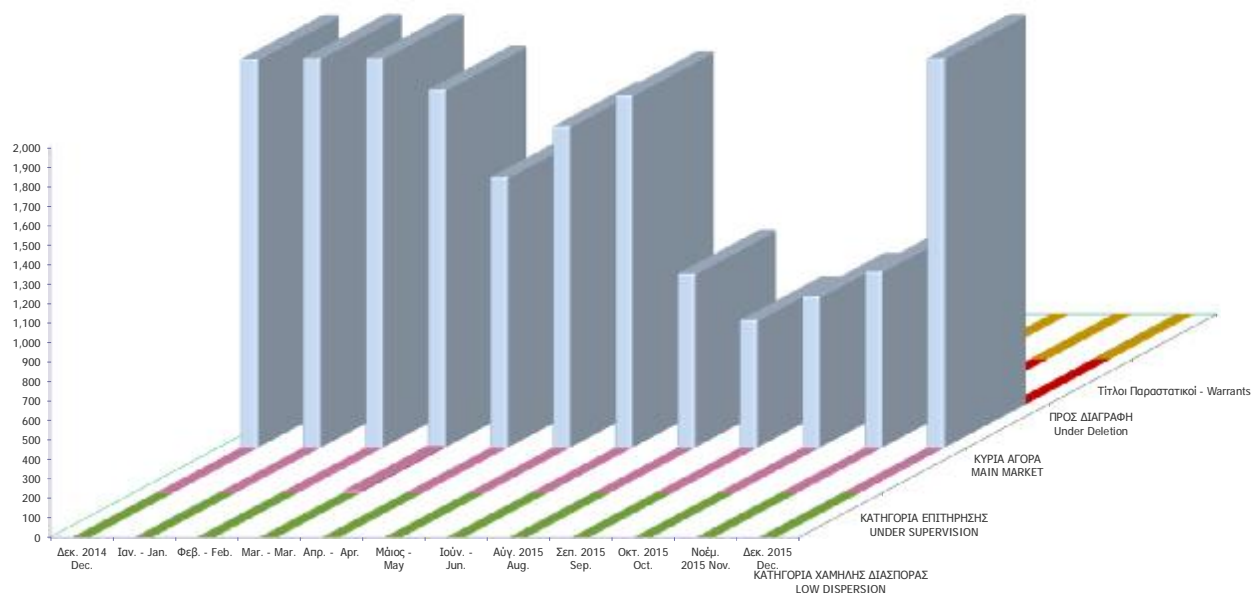

Συναλλαγές τον Νοέμβριο 2015 November 2015 Transactions

	Όγκος Συναλλαγών Transactions Volume	Αξία Συναλλαγών (Ευρώ) Transactions Value (Euro)	Ποσοστό Συμμετοχής Percentage (%)
A. Δάνεια - Bonds			
Ομολογιακά Δάνεια Επιχειρήσεων (Α.Α.Σ.Ε.) - Corporate Bonds (F.I.S.M.)	0	0.00	0.00
Ομολογιακά Δάνεια Διεθνών Οργανισμών (Α.Α.Σ.Ε.)- Bonds of International Organizations	0	0.00	0.00
Ομολογιακά Δάνεια Ελληνικού Δημοσίου (Α.Α.Σ.Ε.)- Bonds of the Hellenic Republic (F.I.S.M)	0	0.00	0.00
Δάνεια Απαλλοτριώσεως & Λαχειοφόρα - Expropriation & Lottery Bonds	0	0.00	0.00
Νομικών Προσώπων & Εταιριών σε Ξ.Ν. & Δρχ.-Corporation Bonds in F.X. & GRD	0	0.00	0.00
Ο.Ε.Δ. με ρήτρα ECU, USD, DEM, GBP - Government Bonds Linked to F.X.	0	0.00	0.00
Ομόλογα Ελλην. Δημ. Δραχμικά Φυσ. Τίτλοι (Α.Α.Σ.Ε.)- Govern. Bonds in GRD/ Materialized	0	0.00	0.00
Ομόλογα Ελλην. Δημ. Δραχμικά Άυλοι Τίτλοι - Govern. Bonds in GRD/ Dematerialized Titles	0	0.00	0.00
Δάνεια Οικονομικής Εξυγιάνσεως - Economic Recovery Government Bonds	0	0.00	0.00
Επίσημα Ομόλογα Κρατικών Τραπεζών - State-Owned Banks Short Term Bonds	0	0.00	0.00
Έντοκα Γραμμάτια του Ελληνικού Δημοσίου - Greek Treasury Bills	0	0.00	0.00
<i>Σύνολο Ομολόγων Διαπραγματεύσιμα στην Α.Α.Σ.Ε. - Total of Bonds Traded in F.I.S.M. @</i>	<i>0</i>	<i>0.00</i>	<i>0.00</i>
<i>Σύνολο (εκτός Α.Α.Σ.Ε.) - Total of Bonds (F.I.S.M. excluded)</i>	<i>0</i>	<i>0.00</i>	<i>0.00</i>
Σύνολο Δανείων - Total of Bonds	0	0.00	0.00
B. Μετοχές - Stocks **			
Τράπεζες-Banks	5,583,204,074	3,265,386,439.52	82.84
Χρηματοοικονομικές Υπηρεσίες-Financial Services	34,697,491	17,782,370.59	0.45
Ακίνητη Περιουσία - Real Estate	2,259,389	13,262,744.10	0.34
Ασφάλειες-Insurance	32,088	46,044.63	0.00
Βιομηχανικά Προϊόντα & Υπηρεσίες-Industrial Goods & Services	5,718,909	20,171,647.30	0.51
Κατασκευές & Υλικά Κατασκευών-Construction & Materials	12,705,445	36,436,291.34	0.92
Εμπόριο-Retail	2,288,260	35,139,885.85	0.89
Μέσα Ενημέρωσης-Media	222,836	9,160.22	0.00
Πετρέλαιο & Αέριο-Oil & Gas	8,085,583	48,710,374.54	1.24
Προσωπικά & Οικιακά Αγαθά-Personal & Household Goods	8,831,846	54,273,901.37	1.38
Πρώτες Ύλες-Basic Resources	6,150,078	19,136,779.57	0.49
Υπηρεσίες Κοινής Ωφέλειας-Utilities	14,891,797	58,622,180.09	1.49
Τεχνολογία-Technology	1,155,074	1,064,984.76	0.03
Τηλεπικοινωνίες-Telecommunications	17,399,425	153,052,014.55	3.88
Τρόφιμα & Ποτά-Food & Beverage	2,483,581	31,544,132.49	0.80
Υγεία-Health Care	822,532	185,536.17	0.00
Ταξίδια & Αναψυχή-Travel & Leisure	32,572,889	186,533,796.80	4.73
Χημικά-Chemicals	203,467	356,553.13	0.01
<i>Κύρια Αγορά - Main Market</i>	<i>5,430,269,823</i>	<i>3,939,595,630.32</i>	<i>99.94</i>
<i>Χαμηλής Διασποράς - Low Dispersion</i>	<i>836,187</i>	<i>1,551,841.27</i>	<i>0.04</i>
<i>Κατηγορία Επιτήρησης - Under Supervision</i>	<i>3,032,431</i>	<i>109,820.13</i>	<i>0.00</i>
<i>Προς Διαγραφή - Under Deletion</i>	<i>1,035</i>	<i>1,836.98</i>	<i>0.00</i>
Σύνολο Μετοχών - Total of Stocks	5,434,139,476	3,941,259,128.70	99.98
<i>Γ. Διαπραγματεύσιμα Αμοιβαία Κεφάλαια (Δ.Α.Κ) - ETFs</i>	<i>142,526</i>	<i>272,017</i>	<i>0.01</i>
<i>Δ. Παραστατικοί Τίτλοι - Warrants</i>	<i>299,585,288</i>	<i>455,708</i>	<i>0.01</i>
ΓΕΝΙΚΟ ΣΥΝΟΛΟ ΧΡΕΟΓΡΑΦΩΝ - SECURITIES GRAND TOTAL	5,733,867,290	3,941,986,853.71	100.00
Σύνολο Δικαιωμάτων - Total of Rights *	3,234,556	8,025.73	0.0002

* Η αξία συναλλαγών των δικαιωμάτων των μετοχών συμπεριλαμβάνεται στις κατά κατηγορία κλαδικές συναλλαγές, ενώ των τεμαχίων όχι.

The rights' value of transactions is included in the sectors breakdown, while the volume is not.

@ Ο όγκος συναλλαγών που πραγματοποιήθηκε στην Α.Α.Σ.Ε. αναφέρεται σε Ευρώ και δεν συμπεριλαμβάνεται στο Γενικό Σύνολο.

The volume of transactions realized in the fixed income securities' Market is referred to Euro and is not included in the Grand Tot

Στην Αξία Συναλλαγών των Μετοχών περιλαμβάνονται όλοι οι τύποι Πακέτων - All Blocks Methods' Transactions Value are included.

ΣΤΟΙΧΕΙΑ ΜΕΣΗΣ ΗΜΕΡΗΣΙΑΣ ΑΞΙΑΣ ΣΥΝΑΛΛΑΓΩΝ ΜΕΤΟΧΩΝ ΑΝΑ ΚΑΤΗΓΟΡΙΑ ΔΙΑΠΡΑΓΜΑΤΕΥΣΗΣ
AVERAGE DAILY STOCKS VALUE OF TRANSACTIONS DATA PER TRADING CATEGORY

	Κύρια Αγορά Main Market	Χαμηλή Διασπορά Low Dispersion	Επιτήρηση Surveillance	Προς Διαγραφή Under Deletion	ΣΥΝΟΛΟ-Total	
	01/12/2015- 31/12/2015	01/12/2015- 31/12/2015	01/12/2015- 31/12/2015	01/12/2015- 31/12/2015	01/12/2015- 31/12/2015	
	<i>Μέση Αξία Συναλλαγών χωρίς δικαιώματα (Σύνολο σε εκατ.Euro) / Average daily value of transactions without right trades (Total in million of Euros)</i>					
A 1. ΑΝΑΛΥΣΗ ΑΝΑ ΦΑΣΗ						A1. ANALYSIS PER TRADING PHASE
ΣΤΟ ΑΝΟΙΓΜΑ	3.32	0.03	0.00	0.00	3.35	At the Open
ΣΥΝΕΧΗΣ ΔΙΑΠΡΑΓΜΑΤΕΥΣΗ	111.56	0.00	0.00	0.00	111.56	Continuous Trading
ΕΝΔΙΑΜΕΣΑ ΑΥΣΤΙΟΝ	0.31	0.01	0.00	0.00	0.32	Intraday Auctions
ΑΥΣΤΙΟΝ ΚΛΕΙΣΙΜΑΤΟΣ	30.64	0.01	0.00	0.00	30.66	Closing Auction
ΣΤΟ ΚΛΕΙΣΙΜΟ	3.64	0.00	0.00	0.00	3.64	At the Close
ΣΥΝΟΛΟ	149.47	0.05	0.01	0.00	149.53	Total
Πακέτα	38.13	0.03	0.00	0.00	38.16	Block Trades
Γενικό ΣΥΝΟΛΟ	187.60	0.07	0.01	0.00	187.68	Grand total
Αξία συναλλαγών ανοικτών πωλήσεων	0.00%	0.00%	0.00%	0.00	0.00%	Value of Transactions Short selling
Αξία συναλλαγών ειδικών διαπραγματευτών	7.60%	0.00%	0.00%	0.00	7.59%	Value of Transactions of Market Makers
Αξία συναλλαγών μέσω ODL	44.06%	33.27%	0.00%	0.00	44.06%	Value of Transactions ODL
% Στο σύνολο	99.96%	0.04%	0.00%	0.00%	100.00%	% on the Total
	Κύρια Αγορά Main Market	Χαμηλή Διασπορά Low Dispersion	Επιτήρηση Surveillance	Προς Διαγραφή Under Deletion	ΣΥΝΟΛΟ-Total	
	<i>Μέση Αξία Συναλλαγών χωρίς δικαιώματα (Σύνολο σε εκατ.Euro) / Average daily value of transactions without right trades (Total in million of Euros)</i>					
B 1. ΣΥΝΕΧΗΣ ΔΙΑΠΡΑΓΜΑΤΕΥΣΗ						B1. CONTINUOUS TRADING PHASE
Α' ΧΡΟΝΙΚΗ ΠΕΡΙΟΔΟΣ (Έως 11:00:00) *	10.62	0.00	0.00	0.00	10.62	1st Period (till 11:00:00) *
Β' ΧΡΟΝΙΚΗ ΠΕΡΙΟΔΟΣ (11:00:01 - 11:30:00)	8.94	0.00	0.00	0.00	8.94	2rd Period (11:00:01 - 11:30:00)
Γ' ΧΡΟΝΙΚΗ ΠΕΡΙΟΔΟΣ (11:30:01 - 12:00:00)	8.11	0.00	0.00	0.00	8.11	3rd Period (11:30:01 - 12:00:00)
Δ' ΧΡΟΝΙΚΗ ΠΕΡΙΟΔΟΣ (12:00:01 - 12:30:00)	7.53	0.00	0.00	0.00	7.53	4th Period (12:00:01 - 12:30:00)
Ε' ΧΡΟΝΙΚΗ ΠΕΡΙΟΔΟΣ (12:30:01 - 13:00:00)	6.35	0.00	0.00	0.00	6.35	5th Period (12:30:01 - 13:00:00)
ΣΤ' ΧΡΟΝΙΚΗ ΠΕΡΙΟΔΟΣ (13:00:01 - 13:30:00)	7.69	0.00	0.00	0.00	7.69	6th Period (14:00:01 - 13:30:00)
Ζ' ΧΡΟΝΙΚΗ ΠΕΡΙΟΔΟΣ (13:30:01 - 14:00:00)	6.44	0.00	0.00	0.00	6.44	7th Period (13:30:01 - 14:00:00)
Η' ΧΡΟΝΙΚΗ ΠΕΡΙΟΔΟΣ (14:00:01 - 14:30:00)	6.31	0.00	0.00	0.00	6.31	8th Period (14:00:01 - 14:30:00)
Θ' ΧΡΟΝΙΚΗ ΠΕΡΙΟΔΟΣ (14:30:01 - 15:00:00)	6.96	0.00	0.00	0.00	6.96	9th Period (14:30:01 - 15:00:00)
Ι' ΧΡΟΝΙΚΗ ΠΕΡΙΟΔΟΣ (15:00:01 - 15:30:00)	7.91	0.00	0.00	0.00	7.91	10th Period (Από 15:00:01 - 15:30:00)
ΙΑ' ΧΡΟΝΙΚΗ ΠΕΡΙΟΔΟΣ (15:30:01 - 16:00:00)	8.06	0.00	0.00	0.00	8.06	11th Period (15:30:01 - 16:00:00)
ΙΒ' ΧΡΟΝΙΚΗ ΠΕΡΙΟΔΟΣ (Από 16:00:01 - 16:30:00)	9.71	0.00	0.00	0.00	9.71	12th Period (16:00:01 - 16:30:00)
ΙΓ' ΧΡΟΝΙΚΗ ΠΕΡΙΟΔΟΣ (Από 16:30:01)	16.92	0.00	0.00	0.00	16.92	13th Period (16:30:01)
Γ(ι) ΧΡΟΝΙΚΗ ΠΕΡΙΟΔΟΣ (Από 16:50:00) - ΤΕΛΕΥΤΑΙΑ 10 ΛΕΠΤΑ	6.96	0.00	0.00	0.00	6.96	C (i) (From 16:50:00) Last ten minutes of Continuous Trading
Γ(ιι) ΑΞΙΑ 30% ΠΡΑΞΕΩΝ ΤΟΥ ΒΑΣΙΚΟΥ ΠΙΝΑΚΑ	65.97	0.00	0.00	0.00	65.97	C (iii) The Value of 30% of the trades which are included to the calculation of the closing prices
ΣΥΝΟΛΟ*	111.56	0.00	0.00	0.00	111.56	TOTAL

* Δεν περιλαμβάνεται η αξία των συναλλαγών στο άνοιγμα

ΣΤΟΙΧΕΙΑ ΜΕΣΗΣ ΗΜΕΡΗΣΙΑΣ ΑΞΙΑΣ ΣΥΝΑΜΜΑΓΩΝ ΜΕΤΟΧΩΝ ΑΝΑ ΚΑΤΗΓΟΡΙΑ ΔΙΑΠΡΑΓΜΑΤΕΥΣΗΣ
AVERAGE DAILY STOCKS VALUE OF TRANSACTIONS DATA PER TRADING CATEGORY

Κύρια Αγορά Main Market	Χαμηλή Διασπορά Low Dispersion	Επιτήρηση Surveillance	Προς Διαγραφή Under Deletion	ΣΥΝΟΛΟ-Total
01/12/2015- 31/12/2015	01/12/2015- 31/12/2015	01/12/2015- 31/12/2015	01/12/2015- 31/12/2015	01/12/2015- 31/12/2015

Γ 1. ΑΝΑΛΥΣΗ ΑΝΑ ΦΑΣΗ

Κύρια Αγορά Main Market	Χαμηλή Διασπορά Low Dispersion	Επιτήρηση Surveillance	Προς Διαγραφή Under Deletion	ΣΥΝΟΛΟ-Total	
ΣΤΟ ΑΝΟΙΓΜΑ	598.90	31.10	26.81	0.14	656.95
ΣΥΝΕΧΗΣ ΔΙΑΠΡΑΓΜΑΤΕΥΣΗ	27,475.81	0.00	0.00	0.00	27,475.81
ΕΝΔΙΑΜΕΣΑ ΑΥΚΤΙΟΝ	26.81	14.71	12.05	0.00	53.57
ΑΥΚΤΙΟΝ ΚΛΕΙΣΙΜΑΤΟΣ	793.71	14.00	13.90	0.00	821.62
ΣΤΟ ΚΛΕΙΣΙΜΟ	201.48	1.10	2.05	0.00	204.62
ΣΥΝΟΛΟ	29,096.71	60.90	54.81	0.14	29,212.57
Πακέτα	22.43	0.10	0.00	0.00	22.52
Γενικό ΣΥΝΟΛΟ	29,119.14	61.00	54.81	0.14	29,235.10
Αριθμός Πράξεων ανοικτών πωλήσεων	0.00%	0.00%	0.00%	0.00	0.00%
Αριθμός Πράξεων ειδικών διαπραγματευτών	9.98%	0.00%	0.00%	0.00	9.94%
Αριθμός Πράξεων μέσω ODL	70.68%	62.02%	78.06%	0.17	70.68%
% Στο σύνολο	99.60%	0.21%	0.19%	0.00%	100.00%

Μέσος Αριθμός Πράξεων χωρίς δικαιώματα. / Average daily number of transactions without right trades

C1. ANALYSIS PER TRADING PHASE

At the Open
Continuous Trading
Intraday Auctions
Closing Auction
At the Close
Total
Block Trades
Grand total
Number of Trades of Short selling
Number of Trades of Market Makers
Number of Trades through ODL
% on the Total

Κύρια Αγορά Main Market	Χαμηλή Διασπορά Low Dispersion	Επιτήρηση Surveillance	Προς Διαγραφή Under Deletion	ΣΥΝΟΛΟ-Total
----------------------------	-----------------------------------	---------------------------	---------------------------------	--------------

Δ 1. ΣΥΝΕΧΗΣ ΔΙΑΠΡΑΓΜΑΤΕΥΣΗ

Κύρια Αγορά Main Market	Χαμηλή Διασπορά Low Dispersion	Επιτήρηση Surveillance	Προς Διαγραφή Under Deletion	ΣΥΝΟΛΟ-Total	
Α' ΧΡΟΝΙΚΗ ΠΕΡΙΟΔΟΣ (Έως 11:00:00) *	2,555.95	0.00	0.00	0.00	2,555.95
Β' ΧΡΟΝΙΚΗ ΠΕΡΙΟΔΟΣ (11:00:01 - 11:30:00)	2,308.10	0.00	0.00	0.00	2,308.10
Γ' ΧΡΟΝΙΚΗ ΠΕΡΙΟΔΟΣ (11:30:01 - 12:00:00)	2,123.71	0.00	0.00	0.00	2,123.71
Δ' ΧΡΟΝΙΚΗ ΠΕΡΙΟΔΟΣ (12:00:01 - 12:30:00)	1,836.10	0.00	0.00	0.00	1,836.10
Ε' ΧΡΟΝΙΚΗ ΠΕΡΙΟΔΟΣ (12:30:01 - 13:00:00)	1,793.29	0.00	0.00	0.00	1,793.29
ΣΤ' ΧΡΟΝΙΚΗ ΠΕΡΙΟΔΟΣ (13:00:01 - 13:30:00)	1,889.48	0.00	0.00	0.00	1,889.48
Ζ' ΧΡΟΝΙΚΗ ΠΕΡΙΟΔΟΣ (13:30:01 - 14:00:00)	1,675.14	0.00	0.00	0.00	1,675.14
Η' ΧΡΟΝΙΚΗ ΠΕΡΙΟΔΟΣ (14:00:01 - 14:30:00)	1,509.19	0.00	0.00	0.00	1,509.19
Θ' ΧΡΟΝΙΚΗ ΠΕΡΙΟΔΟΣ (14:30:01 - 15:00:00)	1,692.95	0.00	0.00	0.00	1,692.95
Ι' ΧΡΟΝΙΚΗ ΠΕΡΙΟΔΟΣ (15:00:01 - 15:30:00)	1,743.05	0.00	0.00	0.00	1,743.05
ΙΑ' ΧΡΟΝΙΚΗ ΠΕΡΙΟΔΟΣ (15:30:01 - 16:00:00)	1,929.33	0.00	0.00	0.00	1,929.33
ΙΒ' ΧΡΟΝΙΚΗ ΠΕΡΙΟΔΟΣ (Από 16:00:01 - 16:30:00)	2,395.29	0.00	0.00	0.00	2,395.29
ΙΓ' ΧΡΟΝΙΚΗ ΠΕΡΙΟΔΟΣ (Από 16:30:01)	4,024.24	0.00	0.00	0.00	4,024.24
Γ(ι) ΧΡΟΝΙΚΗ ΠΕΡΙΟΔΟΣ (Από 16:50:00) - ΤΕΛΕΥΤΑΙΑ 10 ΛΕΠΤΑ	1,655.19	0.00	0.00	0.00	1,655.19
Γ(ii) ΑΞΙΑ 30% ΠΡΑΞΕΩΝ ΤΟΥ ΒΑΣΙΚΟΥ ΠΙΝΑΚΑ	8,674.14	0.00	0.00	0.14	8,674.29
ΣΥΝΟΛΟ*	27,475.81	0.00	0.00	0.00	27,475.81

Μέσος Αριθμός Πράξεων χωρίς δικαιώματα. / Average daily number of transactions without right trades

D1. CONTINUOUS TRADING PHASE

1st Period (till 11:00:00) *
2nd Period (11:00:01 - 11:30:00)
3rd Period (11:30:01 - 12:00:00)
4th Period (12:00:01 - 12:30:00)
5th Period (12:30:01 - 13:00:00)
6th Period (14:00:01 - 13:30:00)
7th Period (13:30:01 - 14:00:00)
8th Period (14:00:01 - 14:30:00)
9th Period (14:30:01 - 15:00:00)
10th Period (Από 15:00:01 - 15:30:00)
11th Period (15:30:01 - 16:00:00)
12th Period (16:00:01 - 16:30:00)
13th Period (16:30:01)
C (i) (From 16:50:00) Last ten minutes of Continuous Trading
C (iii) The Value of 30% of the trades which are included to the calculation of the closing prices
TOTAL

* Δεν περιλαμβάνεται η αξία των συναλλαγών στο άνοιγμα

ΣΤΟΙΧΕΙΑ ΜΕΣΗΣ ΗΜΕΡΗΣΙΑΣ ΑΞΙΑΣ ΣΥΝΑΛΛΑΓΩΝ ΜΕΤΟΧΩΝ ΑΝΑ ΔΕΙΚΤΗ ΚΥΡΙΑΣ ΑΓΟΡΑΣ
AVERAGE DAILY STOCKS VALUE OF TRANSACTIONS DATA PER INDEX OF MAIN MARKET

ΓΔ Composite Index	FTSE/X.A. Large Cap - FTSE/Athex Large Cap	FTSE/X.A. Mid Cap - FTSE/Athex Mid Cap	FTSE/X.A Mid & Small Cap Θεμελιωδών μεγεθών		
01/12/2015- 31/12/2015	01/12/2015- 31/12/2015	01/12/2015-31/12/2015	01/12/2015-31/12/2015		
<i>Μέση Αξία Συναλλαγών χωρίς δικαιώματα (Σύνολο σε εκατ.Euro) / Average daily value of transactions without right trades (Total in million of Euros)</i>					
A 1. ΑΝΑΛΥΣΗ ΑΝΑ ΦΑΣΗ				A1. ANALYSIS PER TRADING PHASE	
ΣΤΟ ΑΝΟΙΓΜΑ	3.31	3.28	0.02	0.01	At the Open
ΣΥΝΕΧΗΣ ΔΙΑΠΡΑΓΜΑΤΕΥΣΗ	111.45	110.43	0.62	0.09	Continuous Trading
ΕΝΔΙΑΜΕΣΑ ΑΥΧΤΙΟΝ	0.31	0.31	0.00	0.00	Intraday Auctions
ΑΥΧΤΙΟΝ ΚΛΕΙΣΙΜΑΤΟΣ	30.64	30.58	0.03	0.00	Closing Auction
ΣΤΟ ΚΛΕΙΣΙΜΟ	3.64	3.62	0.01	0.00	At the Close
ΣΥΝΟΛΟ	149.35	148.22	0.68	0.10	Total
Πακέτα	38.09	38.07	0.02	0.00	Block Trades
Γενικό ΣΥΝΟΛΟ	187.44	186.29	0.70	0.10	Grand total
Αξία συναλλαγών ανοικτών πωλήσεων	0.00%	0.00%	0.00%	0.00%	Value of Transactions Short selling
Αξία συναλλαγών ειδικών διαπραγματευτών	7.60%	7.61%	6.85%	0.43%	Value of Transactions of Market Makers
Αξία συναλλαγών μέσω ODL	44.06%	43.97%	54.38%	55.91%	Value of Transactions ODL
% Στο σύνολο	99.87%	99.26%	0.37%	0.06%	% on the Total
ΓΔ Composite Index	FTSE/X.A. Large Cap - FTSE/Athex Large Cap	FTSE/X.A. Mid Cap - FTSE/Athex Mid Cap	FTSE/X.A Mid & Small Cap Θεμελιωδών μεγεθών		
<i>Μέση Αξία Συναλλαγών χωρίς δικαιώματα (Σύνολο σε εκατ.Euro) / Average daily value of transactions without right trades (Total in million of Euros)</i>					
B 1. ΣΥΝΕΧΗΣ ΔΙΑΠΡΑΓΜΑΤΕΥΣΗ				B1. CONTINUOUS TRADING PHASE	
A' ΧΡΟΝΙΚΗ ΠΕΡΙΟΔΟΣ ('Εως 11:00:00) *	10.61	10.54	0.04	0.00	1st Period (till 11:00:00) *
B' ΧΡΟΝΙΚΗ ΠΕΡΙΟΔΟΣ (11:00:01 - 11:30:00)	8.92	8.84	0.06	0.01	2nd Period (11:00:01 - 11:30:00)
Γ' ΧΡΟΝΙΚΗ ΠΕΡΙΟΔΟΣ (11:30:01 - 12:00:00)	8.10	8.02	0.06	0.00	3rd Period (11:30:01 - 12:00:00)
Δ' ΧΡΟΝΙΚΗ ΠΕΡΙΟΔΟΣ (12:00:01 - 12:30:00)	7.52	7.44	0.06	0.01	4th Period (12:00:01 - 12:30:00)
Ε' ΧΡΟΝΙΚΗ ΠΕΡΙΟΔΟΣ (12:30:01 - 13:00:00)	6.34	6.30	0.03	0.00	5th Period (12:30:01 - 13:00:00)
ΣΤ' ΧΡΟΝΙΚΗ ΠΕΡΙΟΔΟΣ (13:00:01 - 13:30:00)	7.68	7.63	0.03	0.01	6th Period (14:00:01 - 13:30:00)
Ζ' ΧΡΟΝΙΚΗ ΠΕΡΙΟΔΟΣ (13:30:01 - 14:00:00)	6.43	6.38	0.03	0.00	7th Period (13:30:01 - 14:00:00)
Η' ΧΡΟΝΙΚΗ ΠΕΡΙΟΔΟΣ (14:00:01 - 14:30:00)	6.30	6.24	0.03	0.00	8th Period (14:00:01 - 14:30:00)
Θ' ΧΡΟΝΙΚΗ ΠΕΡΙΟΔΟΣ (14:30:01 - 15:00:00)	6.96	6.89	0.04	0.01	9th Period (14:30:01 - 15:00:00)
Ι' ΧΡΟΝΙΚΗ ΠΕΡΙΟΔΟΣ (15:00:01 - 15:30:00)	7.90	7.83	0.04	0.00	10th Period (Από 15:00:01 - 15:30:00)
ΙΑ' ΧΡΟΝΙΚΗ ΠΕΡΙΟΔΟΣ (15:30:01 - 16:00:00)	8.05	7.99	0.04	0.01	11th Period (15:30:01 - 16:00:00)
ΙΒ' ΧΡΟΝΙΚΗ ΠΕΡΙΟΔΟΣ (Από 16:00:01 - 16:30:00)	9.70	9.60	0.06	0.01	12th Period (16:00:01 - 16:30:00)
ΙΓ' ΧΡΟΝΙΚΗ ΠΕΡΙΟΔΟΣ (Από 16:30:01)	16.91	16.72	0.10	0.03	13th Period (16:30:01)
Γ(ι) ΧΡΟΝΙΚΗ ΠΕΡΙΟΔΟΣ (Από 16:50:00) - ΤΕΛΕΥΤΑΙΑ 10 ΛΕΠΤΑ	6.96	6.88	0.04	0.00	C (i) (From 16:50:00) Last ten minutes of Continuous Trading
Γ(ιι) ΑΞΙΑ 30% ΠΡΑΞΕΩΝ ΤΟΥ ΒΑΣΙΚΟΥ ΠΙΝΑΚΑ	65.93	65.58	0.20	0.04	C (iii) The Value of 30% of the trades which are included to the calculation of the closing prices
ΣΥΝΟΛΟ*	111.45	110.43	0.62	0.09	TOTAL

* δεν περιλαμβάνεται η αξία των συναλλαγών στο άνοιγμα

ΣΤΟΙΧΕΙΑ ΜΕΣΗΣ ΗΜΕΡΗΣΙΑΣ ΑΞΙΑΣ ΣΥΝΑΛΛΑΓΩΝ ΜΕΤΟΧΩΝ ΑΝΑ ΔΕΙΚΤΗ ΚΥΡΙΑΣ ΑΓΟΡΑΣ
AVERAGE DAILY STOCKS VALUE OF TRANSACTIONS DATA PER INDEX OF MAIN MARKET

ΓΔ Composite Index	FTSE/X.A. Large Cap - FTSE/Athex Large Cap	FTSE/X.A. Mid Cap - FTSE/Athex Mid Cap	FTSE/X.A Mid & Small Cap Θεμελιωδών μεγεθών		
01/12/2015- 31/12/2015	01/12/2015- 31/12/2015	01/12/2015-31/12/2015	01/12/2015-31/12/2015		
<i>Μέσος Αριθμός Πράξεων χωρίς πακέτα. / Average daily number of transactions without right trades</i>					
Γ 1. ΑΝΑΛΥΣΗ ΑΝΑ ΦΑΣΗ				C1. ANALYSIS PER TRADING PHASE	
ΣΤΟ ΑΝΟΙΓΜΑ	525.29	456.81	54.29	26.71	At the Open
ΣΥΝΕΧΗΣ ΔΙΑΠΡΑΓΜΑΤΕΥΣΗ	27,141.29	26,034.38	911.48	93.38	Continuous Trading
ΕΝΔΙΑΜΕΣΑ ΑΥΚΤΙΟΝ	22.76	18.48	2.14	3.24	Intraday Auctions
ΑΥΚΤΙΟΝ ΚΛΕΙΣΙΜΑΤΟΣ	771.90	709.00	44.86	7.38	Closing Auction
ΣΤΟ ΚΛΕΙΣΙΜΟ	194.19	168.24	19.19	3.57	At the Close
ΣΥΝΟΛΟ	28,655.43	27,386.90	1,031.95	134.29	Total
Πακέτα	22.10	21.95	0.29	0.00	Block Trades
Γενικό ΣΥΝΟΛΟ	28,677.52	27,408.86	1,032.24	134.29	Grand total
Αριθμός Πράξεων ανοικτών πωλήσεων	0.00%	0.00%	0.00%	0.00%	Number of Trades of Short selling
Αριθμός Πράξεων ειδικών διαπραγματευτών	9.93%	10.08%	9.09%	6.84%	Number of Trades of Market Makers
Αριθμός Πράξεων μέσω ODL	70.70%	70.58%	70.11%	76.83%	Number of Trades through ODL
% Στο σύνολο	98.09%	93.75%	3.53%	0.46%	% on the Total
ΓΔ Composite Index	FTSE/X.A. Large Cap - FTSE/Athex Large Cap	FTSE/X.A. Mid Cap - FTSE/Athex Mid Cap	FTSE/X.A Mid & Small Cap Θεμελιωδών μεγεθών		
<i>Μέσος Αριθμός Πράξεων χωρίς πακέτα. / Average daily number of transactions without block trades</i>					
Δ 1. ΣΥΝΕΧΗΣ ΔΙΑΠΡΑΓΜΑΤΕΥΣΗ				D1. CONTINUOUS TRADING PHASE	
Α' ΧΡΟΝΙΚΗ ΠΕΡΙΟΔΟΣ (Έως 11:00:00) *	2,525.24	2,437.38	75.81	5.10	1st Period (till 11:00:00) *
Β' ΧΡΟΝΙΚΗ ΠΕΡΙΟΔΟΣ (11:00:01 - 11:30:00)	2,279.76	2,184.05	85.29	4.19	2nd Period (11:00:01 - 11:30:00)
Γ' ΧΡΟΝΙΚΗ ΠΕΡΙΟΔΟΣ (11:30:01 - 12:00:00)	2,099.90	2,017.86	71.19	5.95	3rd Period (11:30:01 - 12:00:00)
Δ' ΧΡΟΝΙΚΗ ΠΕΡΙΟΔΟΣ (12:00:01 - 12:30:00)	1,812.52	1,730.57	74.05	6.62	4th Period (12:00:01 - 12:30:00)
Ε' ΧΡΟΝΙΚΗ ΠΕΡΙΟΔΟΣ (12:30:01 - 13:00:00)	1,769.57	1,706.00	57.19	5.00	5th Period (12:30:01 - 13:00:00)
ΣΤ' ΧΡΟΝΙΚΗ ΠΕΡΙΟΔΟΣ (13:00:01 - 13:30:00)	1,871.67	1,805.10	52.76	5.71	6th Period (14:00:01 - 13:30:00)
Ζ' ΧΡΟΝΙΚΗ ΠΕΡΙΟΔΟΣ (13:30:01 - 14:00:00)	1,654.38	1,584.76	52.05	6.52	7th Period (13:30:01 - 14:00:00)
Η' ΧΡΟΝΙΚΗ ΠΕΡΙΟΔΟΣ (14:00:01 - 14:30:00)	1,489.14	1,423.52	47.62	6.52	8th Period (14:00:01 - 14:30:00)
Θ' ΧΡΟΝΙΚΗ ΠΕΡΙΟΔΟΣ (14:30:01 - 15:00:00)	1,667.62	1,589.19	64.00	7.67	9th Period (14:30:01 - 15:00:00)
Ι' ΧΡΟΝΙΚΗ ΠΕΡΙΟΔΟΣ (15:00:01 - 15:30:00)	1,721.86	1,646.81	62.05	5.33	10th Period (Από 15:00:01 - 15:30:00)
ΙΑ' ΧΡΟΝΙΚΗ ΠΕΡΙΟΔΟΣ (15:30:01 - 16:00:00)	1,904.19	1,829.62	63.38	9.00	11th Period (15:30:01 - 16:00:00)
ΙΒ' ΧΡΟΝΙΚΗ ΠΕΡΙΟΔΟΣ (Από 16:00:01 - 16:30:00)	2,371.38	2,272.48	75.67	8.14	12th Period (16:00:01 - 16:30:00)
ΙΓ' ΧΡΟΝΙΚΗ ΠΕΡΙΟΔΟΣ (Από 16:30:01)	3,974.05	3,807.05	130.43	17.62	13th Period (16:30:01)
Γ (i) ΧΡΟΝΙΚΗ ΠΕΡΙΟΔΟΣ (Από 16:50:00) - ΤΕΛΕΥΤΑΙΑ 10 ΛΕΠΤΑ	1,629.57	1,553.19	58.24	8.57	C (i) (From 16:50:00) Last ten minutes of Continuous Trading
Γ (ii) ΑΞΙΑ 30% ΠΡΑΞΕΩΝ ΤΟΥ ΒΑΣΙΚΟΥ ΠΙΝΑΚΑ	8,537.29	8,164.14	303.57	40.76	C (iii) The Value of 30% of the trades which are included to the calculation of the closing
ΣΥΝΟΛΟ*	27,141.29	26,034.38	911.48	93.38	TOTAL

* Δεν περιλαμβάνεται η αξία των συναλλαγών στο άνοιγμα

Μηνιαίοι μέσοι όροι spread - Σύνολο αγορών
Monthly average spread - Total of markets

ΜΗΝΑΣ-ΕΤΟΣ MONTH/YEAR	Spread πράξεων * Trades spread *	Time (συνεδρίασης) spread ** Time spread **	Μέση Ημερήσια Αξία συναλλαγών Average Transactions Value
Dec-2014	4.878	8.551	102.678
Jan-2015	5.616	8.176	107.109
Feb-2015	3.505	7.414	155.428
Mar-2015	4.056	7.930	89.320
Apr-2015	3.352	7.551	78.044
May-2015	4.062	7.284	84.220
Jun-2015	4.216	7.524	97.332
Aug-2015	4.787	8.791	43.000
Sep-2015	3.703	7.077	180.260
Oct-2015	3.824	6.966	37.250
Nov-2015	3.901	6.871	43.510
Dec-2015	4.051	6.780	187.714

4. Μηνιαίοι μέσοι όροι spread - Σύνολο αγορών
Monthly average spread - Total markets

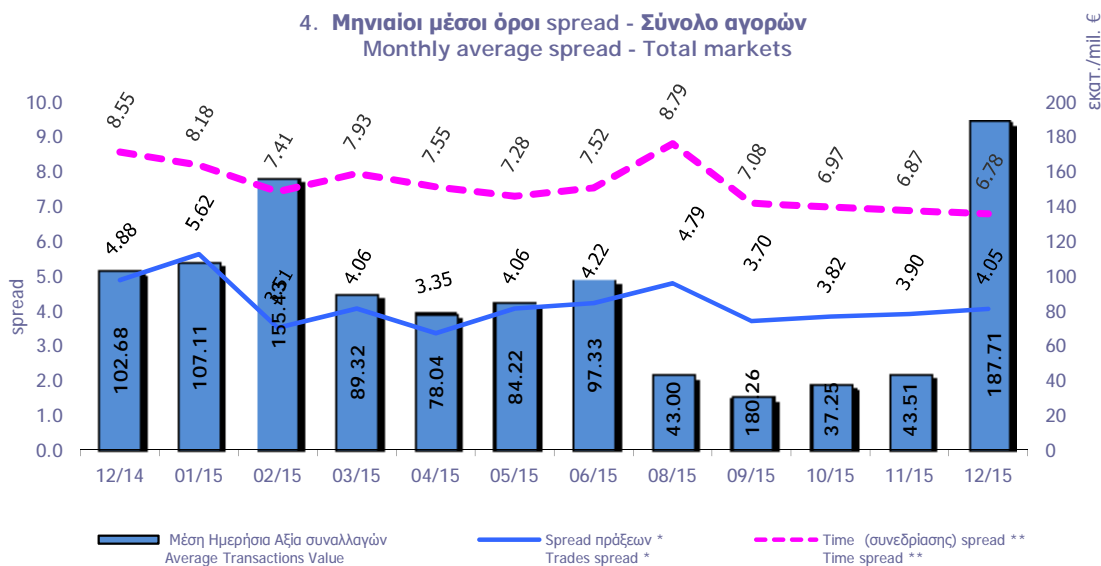

Spread: Ως spread ορίζεται το ηηλικό της διαφοράς της καλύτερης τιμής αγοράς από την καλύτερη τιμή πώλησης προς το ημάρθροισμα αυτών των τιμών.
Spread: The spread is defined as the ratio of the difference between the best ask and the best bid price over the average of the sum of the two prices.

* **Spread πράξεων:** Ο σταθμισμένος, με την ποσοστιαία αξία συναλλαγών των πράξεων, μέσος όρος των spread που αντιστοιχούν σε αυτές τις πράξεις. Το spread που αντιστοιχεί στην αξία συναλλαγών κάποιας πράξης είναι αυτό που παρατηρείται ακριβώς πριν τη διενέργεια της πράξης.

Trades spread: The weighted, by traded value, average of the spreads corresponding to these trades. The spread that corresponds to a trade is the one experienced exactly before the trade.

** **Υπολογισμός Spread σύμφωνα με τον κανονισμό του ΧΑ.** - Spread calculation according to the ATHEX regulation

Spread συνεδρίασης: Ο σταθμισμένος, με την ποσοστιαία χρονική διάρκεια, μέσος όρος των spread που παρατηρούνται κατά τη διάρκεια της συνεδρίασης.

Time spread: The weighted, by time duration, average of spreads experienced during a trading session.

Μηνιαία μέση κυκλοφοριακή ταχύτητα
Monthly average velocity

ΜΗΝΑΣ-ΕΤΟΣ MONTH/YEAR	ΚΥΡΙΑ ΑΓΟΡΑ MAIN MARKET	ΧΑΜΗΛΗΣ ΔΙΑΣΠΟΡΑΣ LOW DISPERSION	ΕΠΙΤΗΡΗΣΗΣ SURVEILLANCE	ΣΥΝΟΛΟ ΑΓΟΡΩΝ TOTAL MARKETS	FTSE®/ATHEX Large Cap	Γενικός Δείκτης ΧΑ ATHEX Composite Index
Nov-2014	0.123%	0.003%	0.008%	0.117%	0.130%	0.127%
Dec-2014	0.162%	0.003%	0.012%	0.156%	0.173%	0.168%
Jan-2015	0.180%	0.002%	0.005%	0.175%	0.202%	0.192%
Feb-2015	0.293%	0.002%	0.006%	0.282%	0.330%	0.314%
Mar-2015	0.171%	0.002%	0.155%	0.164%	0.193%	0.184%
Apr-2015	0.166%	0.002%	0.005%	0.157%	0.187%	0.179%
May-2015	0.167%	0.002%	0.005%	0.161%	0.186%	0.179%
Jun-2015	0.207%	0.025%	0.002%	0.198%	0.234%	0.214%
Aug-2015	0.105%	0.002%	0.002%	0.099%	0.120%	0.109%
Sep-2015	0.075%	0.002%	0.001%	0.071%	0.087%	0.079%
Oct-2015	0.085%	0.002%	0.001%	0.080%	0.097%	0.088%
Nov-2015	0.111%	0.004%	0.002%	0.105%	0.126%	0.115%
Dec-2015	0.369%	0.003%	0.002%	0.348%	0.427%	0.388%

5. Μηνιαίοι μέσοι όροι κυκλ. ταχύτητας - Average Velocity

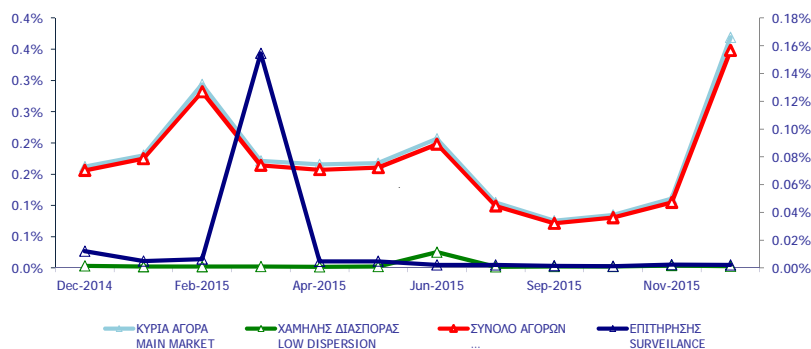

6. Μηνιαίοι μέσοι όροι κυκλ. ταχύτητας - Average Velocity

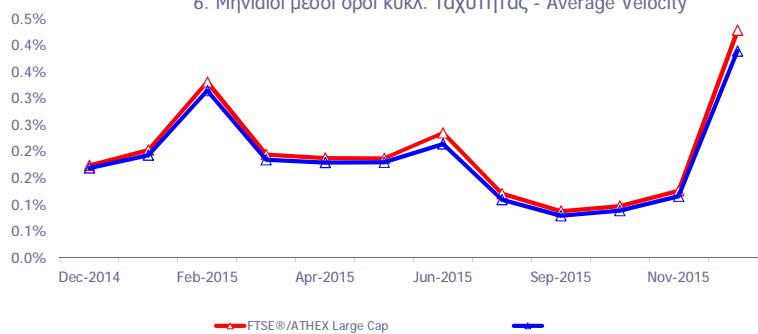

Κυκλοφοριακή Ταχύτητα : Αξία Συναλλαγών / Κεφαλαίοποίηση Velocity : Trading Value / Capitalisation

$$\sum_{i=1}^m \frac{V_i}{XA}$$

ή = αριθμός ημερών που διαπραγματεύτηκε η μετοχή - number of trading days of the stock

V_i : αξία συναλλαγών της μετοχής για κάθε μέρα διαπραγμάτευσης i - trading value of the stock in each trading day i

XA : χρηματιστηριακή αξία της μετοχής - market capitalisation of the stock

Μηνιαία ιστορική μεταβλητότητα (volatility)
Monthly historical volatility

ΜΗΝΑΣ-ΕΤΟΣ MONTH/YEAR	ΚΥΡΙΑ ΑΓΟΡΑ MAIN MARKET	ΧΑΜΗΛΗΣ ΔΙΑΣΠΟΡΑΣ LOW DISPERSION	ΕΠΙΤΗΡΗΣΗΣ SURVEILLANCE	ΣΥΝΟΛΟ ΑΓΟΡΩΝ TOTAL MARKETS	FTSE®/ATHEX Large Cap	Γενικός Δείκτης ΧΑ ATHEX Composite Index
Dec-2014	19.73%	11.51%	24.62%	16.78%	22.36%	21.36%
Jan-2015	18.30%	17.97%	18.01%	15.40%	22.62%	19.23%
Feb-2015	19.19%	17.85%	28.64%	17.85%	25.98%	21.73%
Mar-2015	17.00%	19.39%	28.96%	16.40%	17.36%	16.48%
Apr-2015	14.92%	13.14%	23.20%	13.73%	17.59%	16.03%
May-2015	15.86%	11.55%	24.55%	14.06%	16.22%	15.43%
Jun-2015	17.72%	15.94%	22.19%	15.17%	23.64%	19.61%
Aug-2015	18.80%	18.45%	21.96%	16.16%	28.36%	23.48%
Sep-2015	13.50%	14.06%	17.09%	11.80%	14.99%	13.82%
Oct-2015	12.64%	15.67%	21.12%	12.26%	14.44%	12.66%
Nov-2015	15.47%	20.04%	26.12%	15.51%	16.89%	14.51%
Dec-2015	16.07%	19.19%	23.47%	14.50%	21.07%	17.57%

7. Μηνιαίες ιστορικές μεταβλητότητες- Average historic volatility

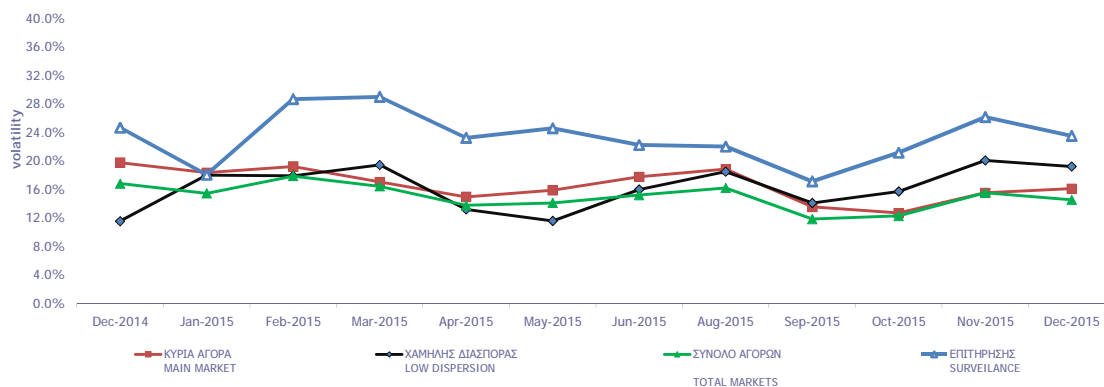

8. Μηνιαίες ιστορικές μεταβλητότητες- Average historic volatility

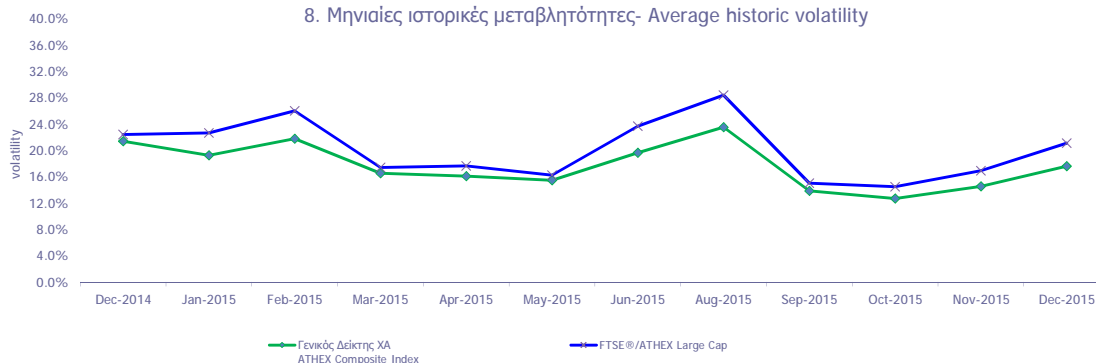

Μηνιαία Μεταβλητότητα: Προκύπτει από την μεταβολή των τιμών κλεισίματος για κάθε συνεδριακή ημέρα του μήνα.

Volatility: Is calculated from the closing price changes for each working day of the month.

**ΟΜΟΛΟΓΑ ΔΙΑΠΡΑΓΜΑΤΕΥΣΙΜΑ ΜΕ ΤΗ ΜΕΘΟΔΟ ΕΚΦΩΝΗΣΗΣ-ΑΝΤΙΦΩΝΗΣΗΣ
BONDS TRADED WITH THE OPEN OUTCRY METHOD**

Όνομαστική Αξία / Ελάχιστη Διαπραγματεύσιμη Ποσότητα Nominal Value / Minimum Nominal Traded Value	Σήμερα's Επιτόκιο % Today's Interest Rate % (***)	Αξία Τελευταίου Αποκοπέντος Τεκζιδίου Value of Last Paid Coupon	Απόδοση στη Λήξη (***) Yield to Maturity (%)	Ημερομηνία Έκδοσης Issue Date	Διάρκεια(Ετη) Duration (Years)	No Σημείωσης - Note Nr	Μηνιαίες Τιμές Εκφώνησης Monthly Outcry Prices			Συναλλαγές σε Τεμάχια * Transactions in Items	Αξία Συναλλαγών Value of Transactions	Τιμές Έτους από 1.1. 2015 (Ευρώ) Price Range since 1.1. 2015 (Euro)	
							Κατώτερη - Low	Ανώτερη+High	Τελευταία-Last			Κατώτερη Low	Ανώτερη High
ΔΑΝΕΙΑ BONDS													

ΝΟΜΙΚΩΝ ΠΡΟΣΩΠΩΝ ΚΑΙ ΕΤΑΙΡΕΙΩΝ ΣΕ ΣΥΝΑΛΛΑΓΜΑ ΚΑΙ ΕΥΡΩ - CORPORATION BONDS IN FOREIGN CURRENCY AND EURO

GBP	10.00	2.50	0.250000	Δ/Υ	01/12/1928	100	E.K.T.E. - National Mortgage Bank					0.00	0.00
GBP	10.00	2.50	0.250000	Δ/Υ	01/12/1930	98	E.K.T.E. σειρά - National Mortgage Bank	2.27	2.27	2.27		2.27	2.27

ΟΜΟΛΟΓΙΑΚΑ ΔΑΝΕΙΑ ΔΙΕΘΝΩΝ ΟΡΓΑΝΙΣΜΩΝ - BONDS OF INTERNATIONAL ORGANIZATIONS

€	1,000.00	5.00	flr	Δ/Υ	21/07/2006	10	ΟΜΟΛΟΓΟ ΕΥΡΩΠΑΪΚΗΣ ΤΡΑΠΕΖΑΣ ΕΠΕΝΔΥΣΕ					0.00	0.00
---	----------	------	-----	-----	------------	----	--------------------------------------	--	--	--	--	------	------

ΣΗΜΕΙΩΣΕΙΣ ΟΜΟΛΟΓΩΝ - BONDS NOTES

Συντμήσεις - Abbreviations A.A.Σ.Ε = ΑΓΟΡΑ ΑΞΙΩΝ ΣΤΑΘΕΡΟΥ ΕΙΣΟΔΗΜΑΤΟΣ / F.I.S.M.=FIXEDINCOME SECURITIES' MARKET	α	Τα επιτόκια των ετησίων Ομολόγων ΕΤΒΑ είναι απαλλαγμένα των φόρων (καθαρά) / Interest rates of the Yearly H.I.D.B. Bonds are tax-free (net).	
** FLR (Floating Interest Rate) σημαίνει ομόλογο μεταβλητού επιτοκίου / FLR means " a Floating Interest Rate Bond"	β	Για τα Ομόλογα έκδοσης μέχρι και 30/09/2008 ο δεδουλευμένος τόκος έχει κεφαλαιοποιηθεί / For the Bonds issued up to 30.09.08, the occurred interest has been capitalized.	
* Όσον αφορά τα ομόλογα που διαπραγματεύονται στην Α.Α.Σ.Ε όλες οι τιμές εκφράζονται επί τοις εκατό (%) της ονομαστικής τιμής τους.Ο όγκος συναλλαγών υπολογίζεται ως (Τεμάχια) * (Ονομαστική Τιμή). Η αξία συναλλαγών υπολογίζεται ως (Τεμάχια)* (Ονομαστική Τιμή)+(Δεδουλευμένοι Τόκοι) / All the prices for the bonds that are traded in the F.I.S.M. refer to percentage (%) upon the nominal value, while the volume of transactions refer to euro.Transactions Volume = (Pieces) * (Face Value). Transactions Value = (Pieces) * (Nominal value) * (price %) + (Accrued interest). Η αξία του τρέχοντος τοκομεριδίου για τις εκδόσεις με ονομαστική αξία 0.01 Ευρώ αναφέρεται σε ονομαστική αξία 100 Ευρώ / The Value of current coupon for the issues with NV 0.01 euro refers to NV 100 euros	***	ΑΠΟΔΟΣΕΙΣ ΟΜΟΛΟΓΩΝ: Αρχικά, βρίσκεται η τιμή κτήσεως, που προκύπτει αν στην τρέχουσα χρηματιστηριακή αξία προσθέσουμε τους δεδουλευμένους τόκους. Εξαιτίας της απελευθέρωσης των χρηματιστηριακών μεσοπίων, η τελευταία από 1/1/2001 δεν υπολογίζεται πλέον σε προσδιορισμό της απόδοσης. Στην συνέχεια υπολογίζεται η (ετησιοποιημένη) απόδοση στην λιτού Ομολόγου στο νόμισμα έκδοσής του όπου α) δεν λαμβάνονται υπόψη οι λαχνοί τιλαχειοφόρων δανείων, β) δεν λαμβάνονται υπόψη οι δυνατότητες μετατροπής των ομολογών σε μετοχές και γ) τα ομόλογα κωμηνόμενου επιτοκίου θεωρείται ότι, μέχρι να λήξουν θα έχουν σημερινό επιτόκιο / BONDS YIELD: Initially, the bid price (which is the market price of the Bond plus the accrued interest - due to liberalisation of stock broker fees, the latter are not taken into consideration to the determination of bonds' yield since 1/1/2001) is found. Subsequently, (annualised) Bond's Yield to Maturity (YTM) in terms of the Bond's clause is calculated, where the lotteries of the lottery Bonds are not considered, b) the entitlement of a convertible bond to be converted into shares is not considered and c) the floating interest rate Bonds are considered to retain the current interest rate up to their redemption date.	
Αντίστοιχα για τα ομόλογα που είναι διαπραγματεύσιμα με την μέθοδο Εκφώνησης - Αντιφώνησης οι τιμές εκφράζονται σε ευρώ ενώ ο όγκος εκφράζεται σε τεμάχια / Correspondingly the prices for the bonds that are traded with the open outcry method refer to euro while the volume of transactions refer to items. Η ελάχιστη διαπραγματεύσιμη Ονομαστική Ονομαστική αξία για όλους τους Αύλους τίτλους είναι τα 100 Ευρώ / The minimum traded Nominal Value for all dematerialized securities is equal to 100 Euros			
2	Επιτόκιο 2,90 ετησίως σταθερό και index ratio (λόγος δεικτών πληθωρισμού). Δείκτης αναφοράς Πληθωρισμού: Εναρμονισμένος Δείκτης τιμών Καταναλωτή που ισχύει στην Ευρωζώνη εξαιρουμένου του καπνού / Reference Inflation Ratio: Harmonized Consumption Index (currently) valid in Euro zone excluding tobacco.	1	Το ομόλογο είναι αορίστου διάρκειας - The bonds are of indefinite duration.

ΟΜΟΛΟΓΑ ΔΙΑΠΡΑΓΜΑΤΕΥΣΙΜΑ ΣΤΗΝ Α.Α.Σ.Ε.
BONDS TRADED IN FIXED INCOME SECURITIES' MARKET

Ονομαστικό Αξία Nominal Value	Σήμερα's Επτόκιο % Today's Interest Rate % (**)	Αξία Τελευταίου Αποπληρωθέντος Τόκιου Value of Last Paid Coupon	Απόδοση στη Λήξη Yield to Maturity (%)	Ημερομηνία Έκδοσης Issue Date	Διάρκεια (Έτη)-Duration(Years)	No Σημείωσης - Note Nr	ΔΑΝΕΙΑ BONDS	Μηνιαίες Τιμές Συνολλαγών επι τοις Εκατό (%) Monthly Transactions' Prices in Percentage (%)			Όγκος Συνολλαγών * Volume of Transactions	Αξία Συνολλαγών (Ευρώ) Value of Transactions (Euro)	Τιμές Έτους από 1.1.2015 (Ευρώ) Price Range since 1.1.2015 (Euro)	
								Κατώτερη - Low (%)	Ανώτερη - High (%)	Κλείσιμο-Close (%)			Κατώτερη - Low (%)	Ανώτερη - High (%)
ΟΜΟΛΟΓΙΑΚΑ ΔΑΝΕΙΑ ΕΠΙΧΕΙΡΗΣΕΩΝ - CORPORATE BONDS														
€	13.76	0.00	0.06	19.97	12.07.07	18	ΝΗΡΕΥΣ ΙΧΘΥΟΚΑΛΙΕΡΓΕΙΑΣ Α.Ε. (Μετατρ. σε ΚΟ μπη) - NIREUS S.A. (Convertible to	12.00	12.00	12.00			11.00	15.00
€	1.00	7.00	0.02	...	29.07.13	6	MARFIN INVESTMENT GROUP Α.Ε. ΣΕΙΡΑ Α (ΜΟΔ) - MARFIN INVESTMENT GROUP S.	1.00	1.00	1.00			1.00	1.00
€	1.00	6.30	0.02	...	29.07.13	7	MARFIN INVESTMENT GROUP Α.Ε. ΣΕΙΡΑ Β (ΜΟΔ) - MARFIN INVESTMENT GROUP S.	0.85	0.85	0.85			0.85	0.85
ΟΜΟΛΟΓΑ ΕΛΛΗΝΙΚΟΥ ΔΗΜΟΣΙΟΥ - GOVERNMENT BONDS - DEMATERIALIZED SECURITIES														
€	1.00	3.00	0.02	44.82	09.03.12	11	ΟΕΔ-ΣΤΘ-240223-11X-2,000-1,00 - GGB-FXD-240223-11Y-2.000-1.00	10.00	10.00	10.00			10.00	10.00
€	1.00	3.00	0.02	41.72	09.03.12	12	ΟΕΔ-ΣΤΘ-240224-12X-2,000-1,00 - GGB-FXD-240224-12Y-2.000-1.00	10.00	10.00	10.00			10.00	10.00
€	1.00	3.00	0.02	39.35	09.03.12	13	ΟΕΔ-ΣΤΘ-240225-13X-2,000-1,00 - GGB-FXD-240225-13Y-2.000-1.00	10.00	10.00	10.00			10.00	10.00
€	1.00	3.00	0.02	37.46	09.03.12	14	ΟΕΔ-ΣΤΘ-240226-14X-2,000-1,00 - GGB-FXD-240226-14Y-2.000-1.00	10.00	10.00	10.00			10.00	10.00
€	1.00	3.00	0.02	35.96	09.03.12	15	ΟΕΔ-ΣΤΘ-240227-15X-2,000-1,00 - GGB-FXD-240227-15Y-2.000-1.00	10.00	10.00	10.00			10.00	10.00
€	1.00	3.00	0.02	34.76	09.03.12	16	ΟΕΔ-ΣΤΘ-240228-16X-2,000-1,00 - GGB-FXD-240228-16Y-2.000-1.00	10.00	10.00	10.00			10.00	10.00
€	1.00	3.00	0.02	33.80	09.03.12	17	ΟΕΔ-ΣΤΘ-240229-17X-2,000-1,00 - GGB-FXD-240229-17Y-2.000-1.00	10.00	10.00	10.00			10.00	10.00
€	1.00	3.00	0.02	33.02	09.03.12	18	ΟΕΔ-ΣΤΘ-240230-18X-2,000-1,00 - GGB-FXD-240230-18Y-2.000-1.00	10.00	10.00	10.00			10.00	10.00
€	1.00	3.00	0.02	32.38	09.03.12	19	ΟΕΔ-ΣΤΘ-240231-19X-2,000-1,00 - GGB-FXD-240231-19Y-2.000-1.00	10.00	10.00	10.00			10.00	10.00
€	1.00	3.00	0.02	31.87	09.03.12	20	ΟΕΔ-ΣΤΘ-240232-20X-2,000-1,00 - GGB-FXD-240232-20Y-2.000-1.00	10.00	10.00	10.00			10.00	10.00
€	1.00	3.00	0.02	31.47	09.03.12	21	ΟΕΔ-ΣΤΘ-240233-21X-2,000-1,00 - GGB-FXD-240233-21Y-2.000-1.00	10.00	10.00	10.00			10.00	10.00
€	1.00	3.00	0.02	31.14	09.03.12	22	ΟΕΔ-ΣΤΘ-240234-22X-2,000-1,00 - GGB-FXD-240234-22Y-2.000-1.00	10.00	10.00	10.00			10.00	10.00
€	1.00	3.00	0.02	30.87	09.03.12	23	ΟΕΔ-ΣΤΘ-240235-23X-2,000-1,00 - GGB-FXD-240235-23Y-2.000-1.00	10.00	10.00	10.00			10.00	10.00
€	1.00	3.00	0.02	30.65	09.03.12	24	ΟΕΔ-ΣΤΘ-240236-24X-2,000-1,00 - GGB-FXD-240236-24Y-2.000-1.00	10.00	10.00	10.00			10.00	10.00
€	1.00	3.00	0.02	30.50	09.03.12	25	ΟΕΔ-ΣΤΘ-240237-25X-2,000-1,00 - GGB-FXD-240237-25Y-2.000-1.00	10.00	10.00	10.00			10.00	10.00
€	1.00	3.00	0.02	30.37	09.03.12	26	ΟΕΔ-ΣΤΘ-240238-26X-2,000-1,00 - GGB-FXD-240238-26Y-2.000-1.00	10.00	10.00	10.00			10.00	10.00
€	1.00	3.00	0.02	30.26	09.03.12	27	ΟΕΔ-ΣΤΘ-240239-27X-2,000-1,00 - GGB-FXD-240239-27Y-2.000-1.00	10.00	10.00	10.00			10.00	10.00
€	1.00	3.00	0.02	30.17	09.03.12	28	ΟΕΔ-ΣΤΘ-240240-28X-2,000-1,00 - GGB-FXD-240240-28Y-2.000-1.00	10.00	10.00	10.00			10.00	10.00
€	1.00	3.00	0.02	30.12	09.03.12	29	ΟΕΔ-ΣΤΘ-240241-29X-2,000-1,00 - GGB-FXD-240241-29Y-2.000-1.00	10.00	10.00	10.00			10.00	10.00
€	1.00	3.00	0.02	30.07	09.03.12	30	ΟΕΔ-ΣΤΘ-240242-30X-2,000-1,00 - GGB-FXD-240242-30Y-2.000-1.00	10.00	10.00	10.00			10.00	10.00
€	1,000.00	4.75	47.50	4.03	17.04.14	5	ΟΕΔ-ΣΤΘ-170419-05X-4,750-1.000 - GGB-FXD-170419-05Y-4.750-1,000	99.13	99.13	99.13			9.91	99.13
€	1,000.00	3.38	33.75	2.83	17.07.14	3	ΟΕΔ-ΣΤΘ-170717-03X-3,375-1.000 - GGB-FXD-170717-03Y-3.375-1,000	99.65	99.65	99.65			9.97	99.65
€	1,000.00	0.68	3.81	0.61	11.08.14	5	ΟΕΔ-ΚΥΜ-100819-05X-0,934-1.000 - GGB-FLT-100819-05Y-0.934-1,000	100.00	100.00	100.00			100.00	100.00

ΕΠΕΞΗΓΗΣΗ ΠΙΝΑΚΩΝ EXPLANATION OF TABLES

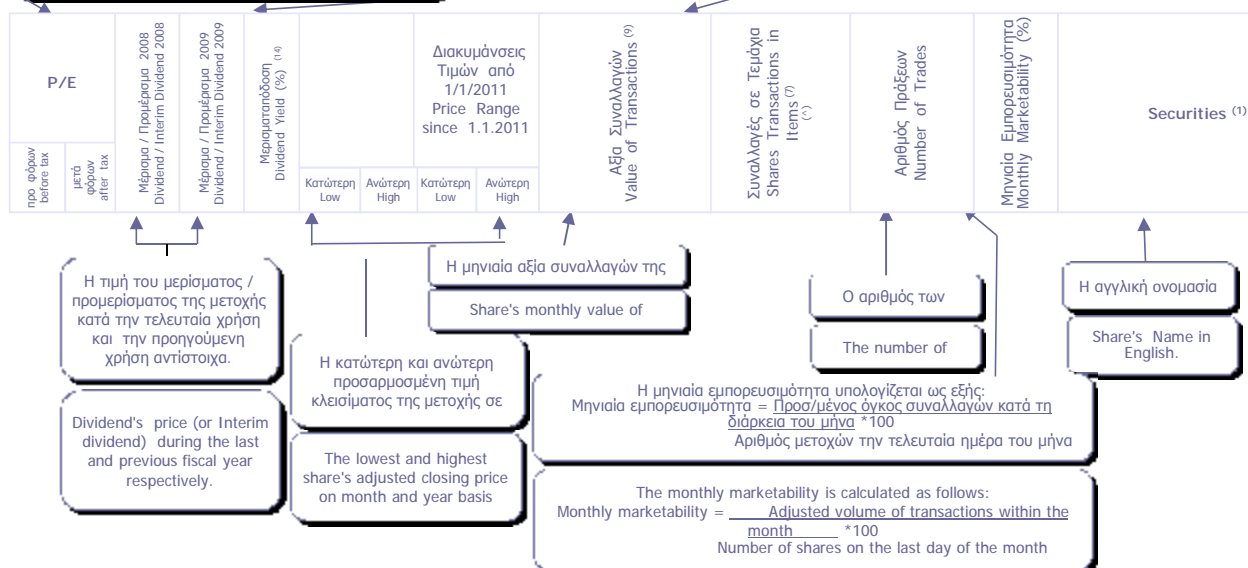
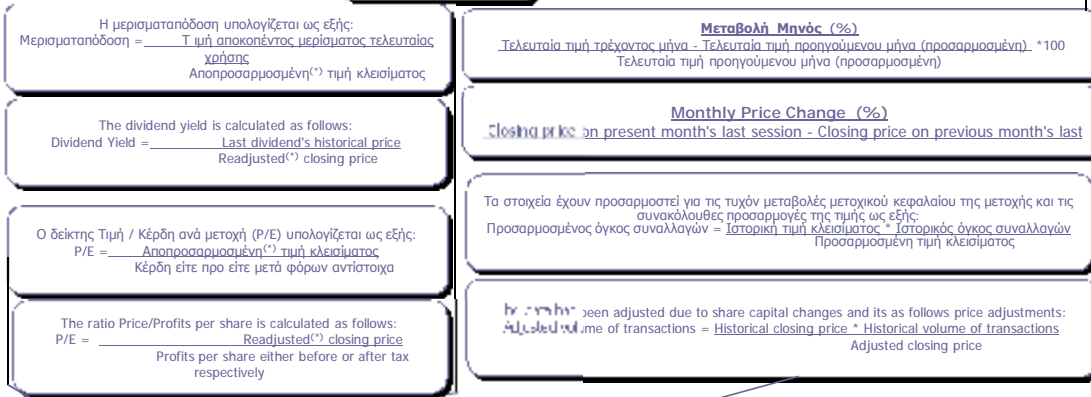
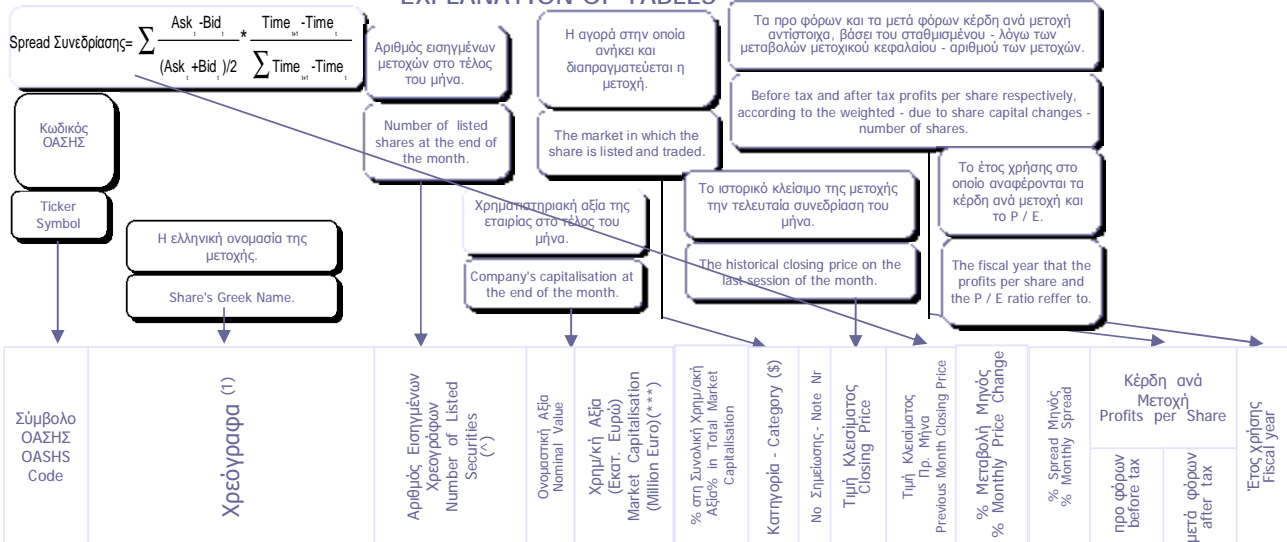

(*) Προσαρμοσμένη τιμή = Ιστορική τιμή κλεισίματος * Συντελεστής προσαρμογής - Adjusted price = Historical closing price * Adjustment co-efficient
Αποπροσαρμοσμένη τιμή = Ιστορική τιμή κλεισίματος * (1 / Συντελεστής προσαρμογής) - Readjusted price = Historical closing price * (1 / Adjustment co-efficient)
Όπου : Συντελεστής προσαρμογής = Προσαρμοσμένη τιμή κλεισίματος / Ιστορική τιμή κλεισίματος την ημέρα πραγματοποίησης της μεταβολής μετοχικού κεφαλαίου -
Where: Adjustment co-efficient = Adjusted closing price / Historical closing price on the day of the share capital change realisation

Αρχής γενομένης του Μηνιαίου Στατιστικού Δελτίου του Ιανουαρίου 2002 για την προσαρμογή των τιμών των μετοχών στις περιπτώσεις εταιρικών πράξεων χρησιμοποιείται η μεθοδολογία του Σταθερού Συντελεστή σύμφωνα με την οποία οι ιστορικές τιμές προγενέστερων της ημερομηνίας αποκοπής δικαιώματος εταιρικής πράξης, πολλαπλασιάζονται με τον σταθερό συντελεστή προσαρμογής όπως αυτός προκύπτει κατά την ημερομηνία αποκοπής - Adjustments made to share prices following a corporate action, are made through the use of a fixed co-efficient method, whereby prices of the share, during the period prior to the corporate action, are multiplied by the co-efficient.

Σύμβολο ΟΔΣΗΣ OLSHS Code	Χρεόγραφα (1)	Αριθμός Εισηγμένων Χρεογράφων Number of Listed Securities (*)	Ονομαστική Αξία Nominal Value	Χρημ/κή Αξία (Εξοτ. Ευρώ) Market Capitalisation (Million Euro) (**)	% στη Συνολική Χρημ/κή Αξία % in Total Market Capitalisation	Κατηγορία - Category (S)	Τιμή Κλεισίματος Closing Price	Τιμή Κλεισίματος Πρ. Μήνα Previous Month Closing Price	% Μεταβολή Μηνός % Monthly Price Change	% Spread Μηνός % Monthly Spread	Κέρδη ανά Μετοχή Profits per Share		Έτος/χρόνος Fiscal year
											προ φόρων before tax	μετά φόρων after tax	
Τράπεζες													
10 Τίτλοι-Stocks, ΣΥΝΟΛΟ ΚΛΑΔΟΥ :		35,089,261,861	14,212.49	30.10									
ΑΛΦΑ	ALPHA BANK (ΚΟ)	1,536,881,200	0.3	3,826.83	8.10	K	2.49	2.35	5.96	0.425	-0.08	-0.03	2014
ΑΛΦΑΤΠ	ALPHA ΤΡΑΠΕΖΑ (ΤΠΔ)	1,141,734,167	---	---	---	W	0.002	0.003	-33.33	56.099	-0.08	-0.03	2014
ΑΤΕ	ΑΓΡΟΤΙΚΗ ΤΡΑΠΕΖΑ (ΚΟ)	1,750,955,549	0.6	271.40	0.57	A	0.155	0.155	0.00	---	0.00	0.00	---
ΑΤΤ	ΑΤΤΙΣΑ BANK A.T.E. (ΚΟ)	69,327,361	0.3	715.67	1.52	K	0.279	0.010	41.62	1.231	-0.09	-0.05	2014
ΕΛΛ	ΕΛΛΑΔΟΣ ΤΡΑΠΕΖΑ (ΚΟ)	19,864,886	5.6	182.16	0.39	K	9.17	9.20	-0.33	0.903	0.00	0.00	---
ΕΤΕ	ΕΘΝΙΚΗ ΤΡΑΠΕΖΑ (ΚΟ)	9,147,151,527	0.3	3,137.47	6.64	K	0.343	1.22	-71.77	0.032	-0.47	0.03	2014
ΕΤΕΤΠ	ΕΘΝΙΚΗ ΤΡΑΠΕΖΑ (ΤΠΔ)	245,745,725	---	---	---	W	0.005	0.010	-50.00	17.155	-0.47	0.03	2014
ΕΥΡΩΒ	ΤΡΑΠΕΖΑ EUROBANK ERGASIAS (ΚΟ)	2,185,998,765	0.3	2,273.44	4.81	K	1.04	1.40	-25.71	0.591	-0.15	-0.10	2014
ΚΥΠΡ	ΚΥΠΡΟΥ ΤΡΑΠΕΖΑ (ΚΟ)	8,922,944,533	0.1	1,311.67	2.78	K	0.147	0.164	-10.37	0.907	0.59	-0.84	2014
ΠΕΙΡ	ΠΕΙΡΑΙΩΣ ΤΡΑΠΕΖΑ (ΚΟ)	8,733,183,280	0.3	2,427.82	5.14	K	0.278	1.00	-72.20	-0.023	-0.52	-0.34	2014
ΠΕΙΡΤΠ	ΤΡ. ΠΕΙΡΑΙΩΣ (ΤΠΔ)	843,637,022	---	---	---	W	0.001	0.001	0.00	200.000	-0.52	-0.34	2014
ΠΡΟ	ΠΡΟΤΩΝ ΤΡΑΠΕΖΑ Α.Ε. (ΚΟ)	62,683,822	0.3	11.28	0.02	A	0.180	0.180	0.00	---	0.00	0.00	---
ΤΒΑΝΚ	T BANK (ΚΟ)	144,688,060	0.6	6.95	0.01	A	0.048	0.048	0.00	---	0.00	0.00	---
ΤΤ	ΤΑΧΥΔΡΟΜΙΚΟ ΤΑΜΕΙΟΥΧΡΙΟ (ΚΟ)	284,465,964	3.7	47.79	0.10	A	0.168	0.168	0.00	---	0.00	0.00	---
Ασφάλειες Ιδιοκτησίας & Ζημιών													
1 Τίτλοι-Stocks, ΣΥΝΟΛΟ ΚΛΑΔΟΥ :		27,503,677	0.63	38.51	0.08	K	1.40	1.42	-1.41	8.687	0.55	0.37	2014
ΕΥΠΚ	ΕΥΡΩΠΑΪΚΗ ΠΙΣΤΗ (ΚΟ)	27,503,677	0.63	38.51	0.08	K	1.40	1.42	-1.41	8.687	0.55	0.37	2014
Μεσίτες Ασφαλίσεων													
1 Τίτλοι-Stocks, ΣΥΝΟΛΟ ΚΛΑΔΟΥ :		6,000,000	0.05	0.00									
ΕΥΒΚ	ΓΟΥΡΟΜΠΡΟΚΕΡΣ (ΚΟ)	6,000,000	0.6	0.05	0.00	E	0.009	0.009	0.00	---	-0.19	-0.17	2014
Εταιρείες Επενδύσεων													
2 Τίτλοι-Stocks, ΣΥΝΟΛΟ ΚΛΑΔΟΥ :		11,595,608	13.73	0.03									
ΑΙΟΛΚ	ΑΙΟΛΙΚΗ ΑΕΕΧ (ΚΟ)	11,178,000	1.12	7.93	0.02	K	0.709	0.708	0.14	12.869	0.00	0.00	2014
ΑΝΔΡΟ	ΑΝΔΡΟΜΕΔΑ ΑΕΕΧ (ΚΟ)	417,608	16	5.80	0.01	K	13.90	14.07	-1.21	10.659	0.00	0.00	2014
Επενδυτικές Υπηρεσίες													
1 Τίτλοι-Stocks, ΣΥΝΟΛΟ ΚΛΑΔΟΥ :		65,368,563	1.3	346.45	0.73	K	5.30	5.00	6.00	0.407	0.42	0.32	2014
ΕΧΑΕ	ΕΛΛΗΝ. ΧΡΗΜΑΤΙΣΤΗΡΙΑ-Χ.Α. (ΚΟ)	65,368,563	1.3	346.45	0.73	K	5.30	5.00	6.00	0.407	0.42	0.32	2014
Συμμετοχές & Ανάπτυξη Ακίνητης Περιουσίας													
5 Τίτλοι-Stocks, ΣΥΝΟΛΟ ΚΛΑΔΟΥ :		251,084,477	388.35	0.82									
ΒΑΛΚ	ΒΑΛΚΑΝ ΑΚΙΝΗΤΑ (ΚΟ)	20,121,710	1.21	3.82	0.01	A	0.190	0.190	0.00	---	0.00	0.00	---
ΒΩΒΟΣ	ΒΩΒΟΣ ΜΠΑΜΠΗΣ (ΚΟ)	33,930,000	0.3	10.31	0.02	A	0.304	0.304	0.00	---	-0.78	-0.79	---
ΕΛΒΙΟ	ΕΛΒΙΕΜΕΚ (ΚΟ)	7,085,888	1.59	28.13	0.06	E	3.97	3.97	0.00	---	-0.07	-0.07	2014
ΚΑΜΠ	REDS (ΚΟ)	57,434,884	1.31	17.23	0.04	K	0.300	0.311	-3.54	10.207	-0.03	-0.02	2014
ΚΕΚΡ	ΚΕΚΡΟΥ (ΚΟ)	13,202,756	0.35	3.70	0.01	K	0.280	0.300	-6.67	31.858	0.00	0.00	2014
ΚΕΡΑΛ	ΚΕΡΑΜΕΙΑ-ΑΛΜΑΤΙΝΗ (ΚΟ)	24,619,524	0.5	2.17	0.00	A	0.088	0.088	0.00	---	0.00	0.00	---
ΛΑΜΔΑ	LAMBDA DEVELOPMENT (ΚΟ)	79,721,775	0.3	322.08	0.68	K	4.04	4.13	-2.18	0.956	-0.40	-0.38	2014
ΠΑΣΑΛ	PASAL A.E. (ΚΟ)	14,967,940	0.5	0.91	0.00	E	0.061	0.086	-29.07	---	-0.48	-0.41	2014
Υπηρεσίες Ακίνητης Περιουσίας													
1 Τίτλοι-Stocks, ΣΥΝΟΛΟ ΚΛΑΔΟΥ :		14,000,000	66.5	0.14									
ΑΣΤΑΚ	ALPHA ΑΣΤΙΚΑ ΑΚΙΝΗΤΑ (ΚΟ)	14,000,000	4.15	66.50	0.14	X	4.75	4.77	-0.42	---	0.36	0.28	2014
Ε.Ε.Α.Π. Βιομηχανικών & Επαγγελματικών Χώρων													
2 Τίτλοι-Stocks, ΣΥΝΟΛΟ ΚΛΑΔΟΥ :		310,382,774	1,338.65	2.84									
ΠΑΝΓΑΙΑ	ΕΘΝΙΚΗ ΠΑΝΓΑΙΑ (ΚΟ)	255,494,534	3	1,285.14	2.72	X	5.03	2.09	42.37	---	0.15	0.12	2014
ΤΡΑΣΤΟΡ	TRASTOR A.E.E.A.P. (ΚΟ)	54,888,240	1.13	53.52	0.11	X	0.975	1.24	-21.37	---	-0.02	-0.02	2014
Εξειδικευμένες Ε.Ε.Α.Π.													
1 Τίτλοι-Stocks, ΣΥΝΟΛΟ ΚΛΑΔΟΥ :		101,260,000	746.29	1.58									
ΓΡΙΒ	GRIVALIA PROPERTIES (ΚΟ)	101,260,000	2.13	746.29	1.58	K	7.37	7.63	-3.41	1.023	0.55	0.51	2014
Εξειδικευμένες Χρηματοοικονομικές Υπηρεσίες													
1 Τίτλοι-Stocks, ΣΥΝΟΛΟ ΚΛΑΔΟΥ :		977,140,313	70.43	0.15									
ΚΟΥΜ	ΚΟΥΜΠΑΣ ΣΥΜΜΕΤΟΧΩΝ (ΚΟ)	17,544,600	0.6	2.32	0.00	A	0.132	0.132	0.00	---	-0.30	-0.33	---
ΜΙΓ	MARFIN INVESTMENT GROUP (ΚΟ)	939,385,586	0.3	66.70	0.14	K	0.071	0.070	1.43	1.496	-0.25	-0.24	2014
ΠΑΡΝ	ΠΑΡΝΑΣΣΟΣ (ΚΟ)	20,210,127	1.53	1.41	0.00	A	0.070	0.070	0.00	---	0.00	0.00	---
Σταθερή Τηλεφωνία													
1 Τίτλοι-Stocks, ΣΥΝΟΛΟ ΚΛΑΔΟΥ :		490,150,389	4,528.99	9.59									
ΟΤΕ	ΟΤΕ (ΚΟ)	490,150,389	2.83	4,528.99	9.59	K	9.24	9.16	0.87	0.227	0.81	0.55	2014
Εξοπλισμός Τηλεπικοινωνιών													
3 Τίτλοι-Stocks, ΣΥΝΟΛΟ ΚΛΑΔΟΥ :		149,049,815	50.62	0.11									
ΙΝΤΚΑ	INTRACOM HOLDINGS (ΚΟ)	133,025,996	1.41	39.51	0.08	K	0.297	0.295	0.68	2.176	0.19	0.18	2014
ΜΑΡΑΚ	ΜΑΡΑΚ ΗΛΕΚΤΡΟΝΙΚΗ (ΚΟ)	9,567,289	0.3	2.85	0.01	Δ	0.298	0.298	0.00	---	-0.20	-0.20	2014
ΣΠΕΙΣ	SPACE HELLAS (ΚΟ)	6,456,530	1.61	8.26	0.02	K	1.28	1.52	-15.79	12.272	0.06	0.12	2014
Διυλιστήρια													
1 Τίτλοι-Stocks, ΣΥΝΟΛΟ ΚΛΑΔΟΥ :		110,782,980	1,102.29	2.33									
ΜΟΗ	ΜΟΤΟΡ ΟΙΛ (ΚΟ)	110,782,980	0.75	1,102.29	2.33	K	9.95	10.52	-4.07	0.396	-0.98	-0.75	2014

P/E		Μέσομαζα / Προμήθια 2013 Dividend / Merim Dividend 2013	Μέσομαζα / Προμήθια 2014 Dividend / Merim Dividend 2014	Μερισματοδόση Dividend Yield (%) ⁽¹⁾	Διακυμάνσεις Τιμών Νοεμβρίου Monthly Price in November		Διακυμάνσεις Τιμών από 1/1/2015 Price Range since 1.1.2015		Αξία Συναλλαγών Value of Transactions (€) ⁽²⁾	Όγκος Συναλλαγών Transactions Volume (€) ⁽³⁾	Αριθμός Πράξεων Number of Trades	Μηνιαία Ευρωρευστότητα Monthly Liquidity (%)	Securities ⁽¹⁾	
πριν φόρων before tax	μετά φόρων after tax				Κατώτερη Low	Ανώτερη High	Κατώτερη Low	Ανώτερη High						
Banks														
									3,265,386,439.52	5,583,204,074	352,396	15.91	: TOTAL OF SECTOR	
---	---	---	---	---	1.81	2.66	1.81	25.50	1,461,654,978.73	668,081,648	71,774	43.47	ALPHA BANK (CR)	
---	---	---	---	---	0.00	0.00	0.00	0.98	360,179.83	267,494,726	1,461	23.43	ALPHA BANK (W)	
---	---	---	---	---	0.16	0.16	0.16	0.16	0.00	0	0	0.00	ATE (CR)	
---	---	---	---	---	0.14	0.29	0.14	9.45	873,621.82	3,627,291	3,175	5.23	ATTICA BANK S.A. (CR)	
---	---	0.67	0.67	7.33	8.71	9.49	6.90	12.17	757,395.15	84,087	1,305	0.42	BANK OF GREECE (CR)	
---	43.0	---	---	---	0.25	1.22	0.25	25.80	652,345,677.66	2,105,988,672	126,362	23.02	NATIONAL BANK (CR)	
---	4.7	---	---	---	0.00	0.01	0.00	0.32	75,944.42	12,506,498	753	5.09	NATIONAL BANK (W)	
---	---	---	---	---	0.89	1.40	0.89	20.90	639,952,112.07	634,149,317	64,728	29.01	EUROBANK ERGASIAS (CR)	
0.4	---	---	---	---	0.13	0.17	0.13	0.23	6,687,998.79	44,955,603	3,602	0.50	BANK OF CYPRUS (CR)	
---	---	---	---	---	0.21	1.00	0.21	101.00	502,658,946.98	1,826,732,168	79,083	20.92	PIRAEUS BANK (CR)	
---	---	---	---	---	0.00	0.00	0.00	0.25	19,584.07	19,584,064	153	2.32	PIRAEUS BANK (W)	
---	---	---	---	---	0.18	0.18	0.18	0.18	0.00	0	0	0.00	PROTON BANK S.A. (CR)	
---	---	---	---	---	0.05	0.05	0.05	0.05	0.00	0	0	0.00	T BANK (CR)	
---	---	---	---	---	0.17	0.17	0.17	0.17	0.00	0	0	0.00	TT HELLENIC POSTBANK (CR)	
Property & Casualty Insurance														
									46,035.63		31,088	56	0.11	: TOTAL OF SECTOR
2.5	3.8	---	---	---	1.32	1.59	1.16	1.69	46,035.63	31,088	56	0.11	EUROPEAN RELIANCE INSUR. (CR)	
Insurance Brokers														
									9.00		1,000	1	0.02	: TOTAL OF SECTOR
---	---	---	---	---	0.01	0.01	0.01	0.02	9.00	1,000	1	0.02	EUROBROKERS S.A. (CR)	
Equity Investment Instruments														
									15,748.35		10,534	63	0.09	: TOTAL OF SECTOR
---	---	---	---	---	0.53	0.75	0.53	0.77	6,304.03	9,860	51	0.09	AEOLIAN INVESTMENT FUND (CR)	
---	---	0.80	---	---	13.73	15.40	10.11	20.00	9,444.32	674	12	0.16	ANDROMEDA SA (CR)	
Investment Services														
									15,517,757.99		3,096,983	8,054	4.74	: TOTAL OF SECTOR
11.0	14.5	---	0.21	3.96	4.50	5.58	3.25	6.80	15,517,757.99	3,096,983	8,054	4.74	HELLENIC EXCHANGES-A.S.E. (CR)	
Real Estate Holding & Development														
									3,476,113.18		982,324	3,785	0.39	: TOTAL OF SECTOR
---	---	---	---	---	0.19	0.19	0.19	0.19	0.00	0	0	0.00	BALKAN R.E. (CR)	
---	---	---	---	---	0.30	0.30	0.30	0.30	0.00	0	0	0.00	BABIS VOVOIS SA (CR)	
---	---	---	---	---	3.97	3.97	3.97	3.97	0.00	0	0	0.00	ELVIEMEK (CR)	
---	---	---	---	---	0.28	0.37	0.28	0.52	19,762.85	64,312	81	0.11	REDS S.A. (CR)	
---	---	---	---	---	0.21	0.30	0.18	0.42	1,660.64	6,435	31	0.05	KEKROPS SA (CR)	
---	---	---	---	---	0.09	0.09	0.09	0.09	0.00	0	0	0.00	KERAMIA-ALLATINI (CR)	
---	---	---	---	---	3.44	4.18	2.46	4.75	3,454,041.78	901,304	3,649	1.13	LAMDA DEVELOPMENT SA (CR)	
---	---	---	---	---	0.06	0.07	0.06	0.19	647.91	10,273	24	0.07	PASAL DEVELOPMENT S.A. (CR)	
Real Estate Services														
									26,214.18		5,335	86	0.04	: TOTAL OF SECTOR
11.3	14.4	---	---	---	4.50	5.50	3.80	6.30	26,214.18	5,335	86	0.04	ALPHA REAL ESTATE SA(CR)	
Industrial & Office REITs														
									13,230.61		11,182	94	0.00	: TOTAL OF SECTOR
21.0	26.8	---	---	---	3.38	5.11	3.30	5.83	3,050.70	704	28	0.00	NBG PANGAEA (CR)	
---	---	0.09	---	---	0.91	1.30	0.90	1.41	10,179.91	10,478	66	0.02	TRASTOR REAL EST. INV. CO.(CR)	
Specialty REITs														
									9,747,186.13		1,260,548	5,284	1.24	: TOTAL OF SECTOR
13.7	14.9	0.18	0.30	4.12	7.26	8.19	6.19	9.00	9,747,186.13	1,260,548	5,284	1.24	GRIVALIA PROPERTIES (CR)	
Specialty Finance														
									2,248,864.25		31,589,974	4,300	3.23	: TOTAL OF SECTOR
---	---	---	---	---	0.13	0.13	0.13	0.13	0.00	0	0	0.00	KOYMBAS SYNERGY GROUP (CR)	
---	---	---	---	---	0.06	0.09	0.06	0.23	2,248,864.25	31,589,974	4,300	3.36	MARFIN INVESTMENT GROUP (CR)	
---	---	---	---	---	0.07	0.07	0.07	0.07	0.00	0	0	0.00	PARNASSOS ENTERP. (CR)	
Fixed Line Telecommunications														
									153,052,014.55		17,399,425	25,239	3.55	: TOTAL OF SECTOR
11.3	16.4	---	0.08	0.87	8.23	9.37	5.75	9.47	153,052,014.55	17,399,425	25,239	3.55	OTE (CR)	
Telecommunications Equipment														
									212,630.30		761,240	1,447	0.51	: TOTAL OF SECTOR
2.2	2.4	---	---	---	0.26	0.30	0.26	0.51	211,559.25	760,398	1,438	0.57	INTRACOM HOLDINGS (CR)	
---	---	---	---	---	0.30	0.30	0.30	0.30	2.98	10	1	0.00	MARAC ELECTRONICS (CR)	
29.0	16.1	---	---	---	1.28	1.54	1.28	1.99	1,068.07	832	8	0.01	SPACE HELLAS SA (CR)	
Exploration & Production														
									32,263,323.15		3,196,021	10,225	2.88	: TOTAL OF SECTOR
---	---	0.20	---	---	9.54	10.89	5.64	11.60	32,263,323.15	3,196,021	10,225	2.88	MOTOR OIL (CR)	

Σύμβολο ΟΔΣΗΣ OLSHS Code	Χρεόγραφα (1)	Αριθμός Εισηγμένων Χρεογράφων Number of Listed Securities (*)	Όνομαστική Αξία Nominal Value	Χρημ/κή Αξία (Εξοτ. Ευρώ) Market Capitalisation (Million Euro) (**)	Κατηγορία - Category (S)	Τιμή Κλεισίματος Closing Price	Τιμή Κλεισίματος Πρ. Μήνα Previous Month Closing Price	% Μεταβολή Μηνός % Monthly Price Change	% Spread Μηνός % Monthly Spread	Κέρδη ανά Μετοχή Profits per Share		Έτος χρήσης Fiscal year
										προ φόρων before tax	μετά φόρων after tax	
Καθετοποιημένες Εταιρ. Πετρελαίου & Φυσικού Αερίου												
2 Τίτλοι-Stocks, ΣΥΝΟΛΟ ΚΛΑΔΟΥ :		329,463,315		1,254.31	2.66							
ΕΛΙΝ	ΕΛΙΝΟΙΛ (ΚΟ)	23,828,130	0.5	19.54	0.04	K	0.820	0.900	-8.89	11.134	0.07	0.05 2014
ΕΛΠΕ	ΕΛΜΗΝΙΚΑ ΠΕΤΡΕΛΙΑ (ΚΟ)	305,635,185	2.18	1,234.77	2.62	K	4.04	4.25	-4.94	0.404	-1.59	-1.21 2014
Συμβατικός Ηλεκτρισμός												
1 Τίτλοι-Stocks, ΣΥΝΟΛΟ ΚΛΑΔΟΥ :		232,000,000		900.16	1.91							
ΔΕΗ	ΔΕΗ (ΚΟ)	232,000,000	4.6	900.16	1.91	K	3.88	5.19	-25.24	0.352	0.59	0.39 2014
Υδρευση												
2 Τίτλοι-Stocks, ΣΥΝΟΛΟ ΚΛΑΔΟΥ :		142,800,000		641.4	1.36							
ΕΥΑΠΣ	ΕΥΑΘ (ΚΟ)	36,300,000	1.12	108.90	0.23	K	3.00	3.15	-4.76	2.271	0.56	0.37 2014
ΕΥΔΑΠ	ΕΥΔΑΠ (ΚΟ)	106,500,000	0.6	532.50	1.13	K	5.00	5.60	-10.71	0.876	0.60	0.39 2014
Βασικά Χημικά												
1 Τίτλοι-Stocks, ΣΥΝΟΛΟ ΚΛΑΔΟΥ :		26,730,187		25.93	0.05							
ΕΛΤΟΝ	ΕΛΤΟΝ (ΚΟ)	26,730,187	0.6	25.93	0.05	K	0.970	0.951	2.00	2.798	0.17	0.13 2014
Εξειδικευμένα Χημικά												
5 Τίτλοι-Stocks, ΣΥΝΟΛΟ ΚΛΑΔΟΥ :		145,368,354		294.77	0.62							
ΔΑΙΟΣ	ΔΑΙΟΣ ΠΛΑΣΤΙΚΑ (ΚΟ)	15,000,000	0.3	41.25	0.09	K	2.75	2.80	-1.79	11.956	0.11	0.01 2014
ΔΡΟΥΚ	ΝΤΡΟΥΚΦΑΡΜΠΕΝ ΕΛΛΑΣ (ΚΟ)	3,873,120	0.3	1.82	0.00	K	0.470	0.470	0.00	14.637	-0.41	-0.35 2014
ΠΕΤΖΚ	ΠΕΤΖΕΤΑΚΙΣ Α. (ΚΟ)	25,583,146	0.3	6.65	0.01	A	0.260	0.260	0.00	---	0.00	0.00 ---
ΠΛΑΘ	ΠΛΑΣΤΙΚΑ ΘΡΑΚΗΣ (ΚΟ)	45,094,620	0.66	62.23	0.13	K	1.38	1.38	0.00	2.292	0.22	0.15 2014
ΠΛΑΚΡ	ΠΛΑΣΤΙΚΑ ΚΡΗΤΗΣ (ΚΟ)	27,379,200	0.42	162.91	0.35	K	5.95	5.60	6.25	9.772	0.80	0.57 2014
ΣΠΥΡ	ΣΠΥΡΟΥ ΑΓΡ. ΟΙΚ. (ΚΟ)	28,438,268	0.3	19.91	0.04	K	0.700	0.710	-1.41	8.273	-0.15	-0.12 2014
Αλουμίνιο												
2 Τίτλοι-Stocks, ΣΥΝΟΛΟ ΚΛΑΔΟΥ :		152,578,512		152.06	0.32							
ΑΛΚΟ	ΑΛΚΟ ΕΛΛΑΣ (ΚΟ)	5,000,000	0.4	0.90	0.00	A	0.180	0.180	0.00	---	0.00	0.00 ---
ΑΛΜΥ	ΑΛΟΥΜΥΛ (ΚΟ)	22,016,250	0.37	5.50	0.01	K	0.250	0.242	3.31	3.015	-0.51	-0.48 2014
ΕΛΒΑ	ΕΛΒΑΛ ΕΤΑΙΡΕΙΑ ΣΥΜΜΕΤΟΧΩΝ (ΚΑ)	125,562,262	0.32	145.65	0.31	K	1.16	1.58	-26.58	1.982	0.15	0.13 2014
Μη Σιδηρούχα Μέταλλα												
2 Τίτλοι-Stocks, ΣΥΝΟΛΟ ΚΛΑΔΟΥ :		218,195,489		456.83	0.97							
ΜΥΤΙΛ	ΜΥΤΙΛΗΝΑΙΟΣ (ΚΟ)	116,915,862	0.97	429.08	0.91	K	3.67	4.17	-11.99	0.387	1.16	0.97 2014
ΧΑΚΟΡ	ΧΑΚΟΡ (ΚΑ)	101,279,627	0.38	27.75	0.06	K	0.274	0.270	1.48	6.605	-0.72	-0.59 2014
Χάλυβας												
8 Τίτλοι-Stocks, ΣΥΝΟΛΟ ΚΛΑΔΟΥ :		227,832,178		152.06	0.32							
ΕΛΣΤΡ	ΕΛΑΣΤΡΟΝ (ΚΟ)	18,435,000	1	7.36	0.02	K	0.399	0.405	-1.48	7.987	-0.17	-0.20 2014
ΚΟΡΔΕ	ΚΟΡΔΕΛΟΥ Χ. ΑΦΟΙ (ΚΟ)	21,224,340	0.42	5.62	0.01	K	0.265	0.362	-26.80	-1.784	0.00	0.00 2014
ΛΕΒΚ	ΛΕΒΕΝΤΕΡΗΣ Ν. (ΚΑ)	8,321,682	0.67	4.28	0.01	K	0.190	0.190	0.00	0.947	0.00	0.00 2014
ΛΕΒΠ	ΛΕΒΕΝΤΕΡΗΣ Ν. (ΠΑ)	2,160,524	0.67			K	1.25	1.25	0.00	7.062	0.00	0.00 2014
ΜΠΤΚ	ΜΠΗΤΡΟΣ ΣΥΜΜΕΤΟΧΙΚΗ (ΚΟ)	15,842,391	1.51	3.60	0.01	K	0.227	0.279	-18.64	5.035	-0.64	-0.73 2014
ΣΙΔΜΑ	ΣΙΔΜΑ (ΚΟ)	10,000,000	1.35	1.17	0.00	E	0.117	0.160	-26.88	---	-1.01	-1.12 2014
ΣΩΛΚ	ΣΩΛΓΕΙΑ ΚΟΡΙΝΘΟΥ (ΚΟ)	124,170,201	0.78	126.65	0.27	K	1.02	1.13	-9.73	2.317	-0.04	-0.04 2014
ΤΖΚΑ	ΤΖΙΡΑΚΙΑΝ ΠΡΟΦΙΛ (ΚΑ)	1,270,000	0.3	0.21	0.00	E	0.167	0.174	-4.02	---	0.00	0.00 2014
ΧΑΛΥΒ	ΧΑΛΥΒΟΦΥΛΩΝ (ΚΟ)	26,408,040	0.3	3.17	0.01	A	0.120	0.120	0.00	---	0.00	0.00 ---
Ορυχεία												
1 Τίτλοι-Stocks, ΣΥΝΟΛΟ ΚΛΑΔΟΥ :		468,700		2.59	0.01							
ΜΕΡΚΟ	ΜΕΡΜΕΡΕΝ ΚΟΜΒ. Α.Δ. ΠΡ. (ΕΛΠ)	468,700	---	2.59	0.01	K	5.53	5.16	7.17	10.660	0.00	0.00 2014
Οικοδομικά Υλικά & Εξαρτήματα												
11 Τίτλοι-Stocks, ΣΥΝΟΛΟ ΚΛΑΔΟΥ :		363,046,140		1,616.47	3.42							
ΑΚΡΙΤ	ΑΚΡΙΤΑΣ (ΚΟ)	13,000,000	1	5.82	0.01	E	0.448	0.110	307.27	---	-0.96	-0.97 2014
ΒΙΟΣΚ	ΒΙΟΒΙΟΣ (ΚΟ)	15,627,315	0.3	1.28	0.00	K	0.082	0.099	-17.17	16.277	0.02	-0.01 2014
ΗΡΑΚ	ΗΡΑΚΛΗΣ ΑΓΕΤ (ΚΟ)	71,082,707	1.7	87.43	0.19	X	1.23	1.20	2.50	---	-0.65	-0.57 2014
ΙΚΤΙΝ	ΙΚΤΙΝΟΣ ΕΛΛΑΣ (ΚΟ)	28,580,100	0.4	30.29	0.06	K	1.06	0.979	8.27	4.222	0.10	0.04 2014
ΚΥΡΜ	ΚΥΡΙΑΚΙΔΗΣ Η. - F.H.L. (ΚΟ)	23,719,554	0.99	55.74	0.12	K	2.35	2.25	4.44	3.305	0.45	0.32 2014
ΜΑΘΙΟ	ΜΑΘΙΟΣ ΠΥΡΙΜΑΧΑ (ΚΟ)	9,819,370	0.69	3.18	0.01	K	0.324	0.443	-26.86	-0.067	-0.07	-0.07 2014
ΜΟΝΤΑ	ΒΑΡΒΕΡΗΣ Ν. - MODA BAGNO (ΚΟ)	18,810,000	0.4	1.98	0.00	K	0.105	0.140	-25.00	3.257	-0.03	-0.04 2014
ΕΥΛΚ	ΙΝΤΕΡΓΟΥΝΤ-ΕΥΛΕΜΠΟΡΙΑ (ΚΟ)	34,986,430	0.44	3.74	0.01	K	0.093	0.099	-6.06	-0.944	-0.05	-0.05 2014
ΕΥΛΠ	ΙΝΤΕΡΓΟΥΝΤ-ΕΥΛΕΜΠΟΡΙΑ (ΠΟ)	2,566,836	0.44			K	0.189	0.189	0.00	0.185	-0.05	-0.05 2014
ΣΕΛΜΚ	ΣΕΛΜΑΝ (ΚΟ)	60,221,300	0.4	4.82	0.01	A	0.080	0.080	0.00	---	0.00	0.00 ---
ΤΙΤΚ	ΤΙΤΑΝ (ΚΟ)	77,063,568	4	1,422.18	3.01	K	17.61	17.00	3.59	0.476	0.55	0.42 2014
ΤΙΤΠ	ΤΙΤΑΝ (ΠΟ)	7,568,960	4			K	8.60	9.00	-4.44	5.267	0.55	0.42 2014
Κατασκευές												
11 Τίτλοι-Stocks, ΣΥΝΟΛΟ ΚΛΑΔΟΥ :		796,805,229		486.71	1.03							
ΑΒΑΣ	J. & P. - ΑΒΑΣ (ΚΟ)	77,654,850	0.58	22.99	0.05	K	0.296	0.300	-1.33	4.680	-0.71	-0.52 2014
ΑΕΓΕΚ	ΑΕΓΕΚ (ΚΟ)	33,301,715	0.32	2.03	0.00	E	0.061	0.031	96.77	---	-0.87	-0.97 2014
ΑΘΗΝΑ	ΑΘΗΝΑ (ΚΟ)	90,902,904	0.8	3.27	0.01	X	0.036	0.240	-85.00	---	-0.51	-0.49 2014
ΑΤΤΙΚ	ΑΤΤΙ - ΚΑΤ (ΚΟ)	81,644,555	0.3	0.98	0.00	A	0.012	0.012	0.00	---	-0.37	-0.36 ---
ΒΙΟΤ	ΒΙΟΤΕΡ (ΚΟ)	17,579,754	4.16	2.62	0.01	E	0.149	0.096	55.21	---	-0.69	-0.76 2014
ΓΕΚΤΕΡΝΑ	ΓΕΚ ΤΕΡΝΑ (ΚΟ)	103,144,548	0.57	156.78	0.33	K	1.52	1.64	-7.32	0.873	-0.58	-0.63 2014

P/E		Μέγιστο / Προμήνιο 2013 Dividend / Merim Dividend 2013	Μέγιστο / Προμήνιο 2014 Dividend / Merim Dividend 2014	Μερισματοδόση Dividend Yield (%) ⁽¹⁾	Διακρινόμενες Τιμών Νοεμβρίου Monthly Price in November		Διακρινόμενες Τιμών από 1/1/2015 Price Range since 1.1.2015		Αξία Συναλλαγών Value of Transactions (€), ⁽²⁾	Όγκος Συναλλαγών Transactions Volume ⁽³⁾	Αριθμός Πράξεων Number of Trades	Μηνιαία Ευρεσιμότητα Monthly Reliability (%)	Securities ⁽¹⁾
πριν φόρων before tax	μετά φόρων after tax				Κατώτερη Low	Ανώτερη High	Κατώτερη Low	Ανώτερη High					
Integrated Oil & Gas													
									16,447,051.39	4,889,562	13,430	1.48	: TOTAL OF SECTOR
12.2	17.8	---	---	---	0.79	0.87	0.62	0.97	854,086.73	1,046,263	15	4.39	ELINOIL S.A. (CR)
---	---	---	---	---	3.67	4.62	3.35	5.65	15,592,964.66	3,843,299	13,415	1.26	HELLENIC PETROLEUM (CR)
Conventional Electricity													
									49,759,954.63	11,855,830	26,948	5.11	: TOTAL OF SECTOR
9.1	13.7	---	0.05	1.29	3.60	5.08	3.30	7.65	49,759,954.63	11,855,830	26,948	5.11	PPC (CR)
Water													
									4,556,455.96	1,012,804	6,195	0.71	: TOTAL OF SECTOR
4.7	7.1	0.29	0.24	8.00	2.70	3.20	2.22	3.35	399,934.21	138,003	388	0.38	THESSALONIKA WATER & SEWERAGE
10.5	15.9	0.36	0.20	4.00	4.37	5.59	4.03	7.35	4,156,521.75	874,801	5,807	0.82	EYDAP S.A. (CR)
Commodity Chemicals													
									13,460.05	13,991	124	0.05	: TOTAL OF SECTOR
5.4	7.2	0.05	---	---	0.92	1.02	0.81	1.10	13,460.05	13,991	124	0.05	ELTON SA (CR)
Specialty Chemicals													
									343,093.08	189,476	617	0.13	: TOTAL OF SECTOR
20.9	**	---	---	---	2.71	2.80	2.25	2.80	14,908.90	5,367	26	0.04	DAIOS PLASTICS SA (CR)
---	---	---	---	---	0.42	0.52	0.42	0.90	569.89	1,224	10	0.03	DRUCKFARBEN HELLAS (CR)
---	---	---	---	---	0.26	0.26	0.26	0.26	0.00	0	0	0.00	PETZAKIS SA (CR)
4.0	6.1	0.05	0.02	1.63	1.29	1.45	0.85	1.53	224,694.25	164,976	518	0.37	THRACE PLASTICS SA (CR)
6.2	8.8	0.10	0.05	0.76	5.20	6.00	4.60	6.35	102,850.04	17,809	62	0.07	CRETE PLASTICS SA (CR)
---	---	---	---	---	0.70	0.71	0.24	0.74	70.00	100	1	0.00	SPIROY AGRICULTURE SA (CR)
Aluminum													
									924,856.44	831,203	1,575	0.54	: TOTAL OF SECTOR
---	---	---	---	---	0.18	0.18	0.13	0.31	0.00	0	0	0.00	ALCO HELLAS SA (CR)
---	---	---	---	---	0.18	0.26	0.18	0.35	3,966.22	18,489	123	0.08	ALUMIL (CR)
7.2	8.5	---	---	---	1.07	1.58	0.97	1.80	920,890.22	812,714	1,452	0.65	ELVAL HOLDINGS (CB)
Nonferrous Metals													
									17,860,892.60	4,943,549	16,083	2.27	: TOTAL OF SECTOR
4.0	4.8	---	---	---	3.35	4.30	3.35	6.97	17,829,693.04	4,822,358	15,788	4.12	MYTILINEOS HOLDINGS (CR)
---	---	---	---	---	0.23	0.30	0.23	0.46	31,199.56	121,191	295	0.12	HALKOR SA (CB)
Steel													
									340,330.16	373,279	1,264	0.16	: TOTAL OF SECTOR
---	---	---	---	---	0.35	0.41	0.34	0.70	4,979.84	13,431	104	0.07	ELASTRON (CR)
---	---	---	---	---	0.27	0.36	0.12	0.36	1,456.29	4,470	18	0.02	KORDELLOS BROS SA (CR)
---	---	---	---	---	0.19	0.19	0.13	0.22	95.00	500	1	0.01	N. LEVEDERIS SA (CB)
---	---	0.04	0.04	3.48	1.25	1.25	0.38	1.26	0.00	0	0	0.00	N. LEVEDERIS SA (PB)
---	---	---	---	---	0.23	0.28	0.14	0.38	3.16	13	2	0.00	BITROS HOLDING SA (CR)
---	---	---	---	---	0.08	0.19	0.08	0.44	2,609.46	21,901	44	0.22	SIDMA SA (CR)
---	---	---	---	---	0.92	1.17	0.75	1.31	331,158.09	332,819	1,092	0.27	CORINTH PIPEWORKS SA (CR)
---	---	---	---	---	0.17	0.21	0.17	0.42	28.32	145	3	0.01	GIRAKIAN PROFIL SA (CB)
---	---	---	---	---	0.12	0.12	0.12	0.12	0.00	0	0	0.00	SHEET STEEL SA (CR)
General Mining													
									10,700.37	2,047	93	0.44	: TOTAL OF SECTOR
0.5	0.5	0.65	1.00	18.08	4.84	5.53	4.63	8.15	10,700.37	2,047	93	0.44	MERMEREN KOMB. A.D. PR. (GDR)
Building Materials & Fixtures													
									23,428,464.79	2,697,860	10,943	0.74	: TOTAL OF SECTOR
---	---	---	---	---	0.11	0.45	0.02	0.45	19,603.65	54,504	68	0.42	AKRITAS SA (CR)
9.6	---	---	---	---	0.06	0.10	0.06	0.18	47,948.27	632,225	232	4.05	UNIBIOS (CR)
---	---	---	---	---	1.06	1.23	1.06	1.40	353,344.91	290,941	429	0.41	HERACLES GEN.CEMENT CO. (CR)
12.5	29.4	0.03	---	---	0.91	1.10	0.83	1.30	266,028.98	268,554	638	0.94	IKTINOS HELLAS SA (CR)
3.5	4.9	---	0.24	10.24	2.10	2.36	1.61	2.73	137,115.13	62,068	161	0.26	KYRIAKIDIS MARBLES SA (CR)
---	---	---	---	---	0.32	0.44	0.19	0.44	57.18	153	3	0.00	MATHIOS REFRACTORY SA (CR)
---	---	---	---	---	0.11	0.14	0.08	0.18	3,407.68	27,214	9	0.14	VARVERIS - MODA BAGNO SA (CR)
---	---	---	---	---	0.09	0.10	0.06	0.15	0.09	1	1	0.00	INTERWOOD-XYLEMPORIA (CR)
---	---	---	---	---	0.19	0.19	0.19	0.20	0.00	0	0	0.00	INTERWOOD-XYLEMPORIA (PR)
---	---	---	---	---	0.08	0.08	0.08	0.08	0.00	0	0	0.00	SHELMAN SA (CR)
34.7	45.4	---	0.16	0.88	15.49	17.96	15.49	24.95	22,493,090.19	1,349,160	9,187	1.75	TITAN CEMENT (CR)
15.6	20.4	---	0.16	1.80	7.80	9.49	7.45	10.89	107,868.71	13,040	215	0.17	TITAN CEMENT CO. (PR)
Heavy Construction													
									13,007,826.55	10,007,585	14,531	1.26	: TOTAL OF SECTOR
---	---	---	---	---	0.27	0.33	0.27	0.66	93,821.22	323,996	551	0.42	J & P - AVAX SA (CR)
---	---	---	---	---	0.03	0.06	0.02	0.09	15,603.30	398,297	183	1.20	AEGEK (CR)
---	---	---	---	---	0.03	0.19	0.03	0.33	3,881.86	101,448	60	0.11	ATHENA SA (CR)
---	---	---	---	---	0.01	0.01	0.01	0.04	0.00	0	0	0.00	ATTI - KAT SA (CR)
---	---	---	---	---	0.08	0.15	0.08	0.25	1,205.07	12,537	22	0.07	BIOTER SA (CR)
---	---	---	---	---	1.35	1.67	1.20	2.47	5,515,359.56	3,685,744	6,375	3.57	GEK TERNA (CR)

Σύμβολο ΟΔΣΗΣ OLSHS Code	Χρεόγραφο (1)	Αριθμός Εισηγμένων Χρεογράφων Number of Listed Securities (*)	Ονομαστική Αξία Nominal Value	Χρημ/κή Αξία (Εκπ. Ευρώ) Market Capitalisation (Million Euro) (**)	% στη Συνολική Χρημ/κή Αξία % in Total Market Capitalisation	Κατηγορία - Category (S)	Τιμή Κλεισίματος Closing Price	Τιμή Κλεισίματος Πρ. Μηνά Previous Month Closing Price	% Μεταβολή Μηνός % Monthly Price Change	% Spread Μηνός % Monthly Spread	Κέρδη ανά Μετοχή Profits per Share		Έτος Χρήσης Fiscal year
											προ φόρων before tax	μετά φόρων after tax	
Κατασκευές (Συνέχεια)													
ΔΟΜΙΚ	ΔΟΜΙΚΗ ΚΡΗΤΗΣ (ΚΟ)	15,878,748	0.48	5.05	0.01	E	0.318	0.318	0.00	---	0.02	-0.07	2014
ΕΔΡΑ	ΕΔΡΑΣΗ - ΨΑΛΛΙΔΑΣ Χ. (ΚΟ)	7,847,611	1.2	1.18	0.00	A	0.150	0.150	0.00	---	-2.41	-2.45	---
ΕΚΤΕΡ	ΕΚΤΕΡ (ΚΟ)	11,250,000	0.52	4.49	0.01	K	0.399	0.379	5.28	28.941	0.01	-0.01	2014
ΕΛΛΑΚΤΩΡ	ΕΛΛΑΚΤΩΡ (ΚΟ)	177,001,313	1.03	256.65	0.54	K	1.45	1.71	-15.20	0.997	-0.06	-0.19	2014
ΙΝΚΑΤ	ΙΝΤΡΑΚΑΤ (ΚΟ)	23,154,250	1.36	7.76	0.02	K	0.335	0.359	-6.69	14.742	0.04	0.02	2014
ΚΛΜ	ΚΛΟΥΚΙΝΑΣ - ΛΑΠΑΣ (ΚΟ)	40,219,218	0.3	12.03	0.03	K	0.299	0.338	-11.54	3.260	-0.08	-0.05	2014
ΜΗΧΚ	ΜΗΧΑΝΙΚΗ (ΚΟ)	66,937,526	0.7	9.19	0.02	A	0.100	0.100	0.00	---	0.00	0.00	---
ΜΗΧΠ	ΜΗΧΑΝΙΚΗ (ΠΟ)	25,968,987	0.7			A	0.096	0.096	0.00	---	0.00	0.00	---
ΠΡΔ	ΠΡΟΔΕΥΤΙΚΗ (ΚΟ)	24,319,250	0.3	1.70	0.00	E	0.070	0.070	0.00	---	-0.02	0.03	2014
Υλικά Συσκευασίας													
5 Τίτλοι-Stocks, ΣΥΝΟΛΟ ΚΛΑΔΟΥ :		40,292,972		96.87	0.21								
ΒΙΣ	ΒΙΣ (ΚΟ)	4,968,600	2.88	4.07	0.01	K	0.820	0.743	10.36	11.652	0.00	0.00	2014
ΚΑΡΤΖ	ΚΑΡΑΤΖΗ (ΚΟ)	14,679,792	1.68	55.49	0.12	K	3.78	3.75	0.80	7.757	0.61	0.44	2014
ΠΑΙΡ	ΠΑΪΡΗΣ ΠΛΑΣΤΙΚΩΝ (ΚΟ)	4,971,466	1.46	0.89	0.00	K	0.179	0.179	0.00	8.843	-0.10	-0.09	2014
ΠΠΑΚ	PAPERPACK (ΚΟ)	3,953,090	0.9	3.83	0.01	K	0.969	0.970	-0.10	23.697	0.00	0.00	2014
ΦΛΕΟ	FLEXORACK (ΚΟ)	11,720,024	0.54	32.58	0.07	K	2.78	2.86	-2.80	12.927	0.42	0.31	2014
Διαφοροποιημένες Βιομηχανίες													
1 Τίτλοι-Stocks, ΣΥΝΟΛΟ ΚΛΑΔΟΥ :		233,164,646		373.06	0.79								
ΒΙΟ	ΒΙΟΗΛΕΚΤΡΟΝΙΚΑ SA/NV (ΚΑ)	233,164,646	---	373.06	0.79	K	1.60	2.00	-20.00	0.794	0.00	0.00	---
Ηλεκτρικά Μέρη & Εξοπλισμός													
2 Τίτλοι-Stocks, ΣΥΝΟΛΟ ΚΛΑΔΟΥ :		35,678,860		24.68	0.05								
ΑΛΚΑΤ	ΝΕΧΑΝΣ ΕΛΛΑΣ (ΚΟ)	6,132,500	1.25	4.92	0.01	K	0.802	0.823	-2.55	12.119	0.00	0.00	2014
ΕΛΚΑ	ΕΛΛΗΝΙΚΑ ΚΑΛΩΔΙΑ (ΚΟ)	29,546,360	0.71	19.77	0.04	K	0.669	0.737	-9.23	8.231	-1.28	-1.03	2014
Εμπορικά Οχήματα και Φορτηγά													
2 Τίτλοι-Stocks, ΣΥΝΟΛΟ ΚΛΑΔΟΥ :		44,585,245		45.74	0.10								
ΕΑΤΚ	ΕΑΤΡΑΚ (ΚΟ)	14,050,971	0.34	17.14	0.04	K	1.22	1.25	-2.40	9.302	0.31	0.29	2014
ΝΕΩΡΣ	ΝΕΩΡΙΟΝ (ΚΟ)	23,463,874	0.8	2.93	0.01	A	0.125	0.125	0.00	---	0.00	0.00	---
ΠΕΤΡΟ	ΠΕΤΡΟΠΟΥΛΟΣ ΠΕΤΡΟΣ (ΚΟ)	7,070,400	0.93	25.67	0.05	K	3.63	3.92	-7.40	1.940	0.27	0.20	2014
Μηχανήματα Βιομηχανικού Εξοπλισμού													
4 Τίτλοι-Stocks, ΣΥΝΟΛΟ ΚΛΑΔΟΥ :		165,754,082		513.26	1.09								
ΚΛΕΜ	ΚΛΕΕΜΑΝ HELLAS (ΚΟ)	23,648,700	0.35	36.18	0.08	K	1.53	1.55	-1.29	5.027	0.27	0.19	2014
ΜΕΒΑ	ΜΕΒΑCO (ΚΟ)	10,500,000	0.95	8.22	0.02	K	0.783	0.920	-14.89	14.866	-0.12	-0.09	2014
ΜΕΤΚ	ΜΕΤΚΑ (ΚΟ)	11,950,600	0.32	373.01	0.79	K	7.18	8.00	-10.25	0.529	1.89	1.74	2014
ΣΠΙΝΤ	SPIDER - ΠΕΤΣΙΟΣ Ν. & ΥΙΟΙ (ΚΟ)	29,060,950	0.34	0.23	0.00	A	0.008	0.008	0.00	---	-0.25	-0.24	---
ΦΡΙΓΟ	FRIGOGLOSS (ΚΟ)	50,593,832	0.3	95.62	0.20	K	1.89	2.15	-12.09	1.096	-0.81	-1.03	2014
Υπηρεσίες Μεταφορών													
2 Τίτλοι-Stocks, ΣΥΝΟΛΟ ΚΛΑΔΟΥ :		35,080,000		589.93	1.25								
ΟΛΘ	ΟΛΘ (ΚΟ)	10,080,000	3	242.93	0.51	K	24.10	26.00	-7.31	3.508	0.00	0.00	2014
ΟΛΠ	ΟΛΠ (ΚΟ)	25,000,000	2	347.00	0.73	K	13.88	14.50	-4.28	1.158	0.36	0.27	2014
Υποστηρικτικές Υπηρεσίες προς Επιχειρήσεις													
4 Τίτλοι-Stocks, ΣΥΝΟΛΟ ΚΛΑΔΟΥ :		64,727,024		35.64	0.08								
ΕΣΥΜΒ	ΕΥΡΩΣΥΜΒΟΛΟΙ (ΚΟ)	7,959,900	0.6	13.13	0.03	K	1.65	1.54	7.14	2.959	0.08	0.05	2014
ΛΥΚ	INFORM ΛΥΚΟΣ Π. (ΚΟ)	20,578,374	0.62	9.26	0.02	K	0.450	0.499	-9.82	11.002	0.16	0.10	2014
ΝΙΟΥΣ	ΕΙΔΗΣΕΦΘΩΝΙΚΗ ΕΛΛΑΣ (ΚΟ)	27,848,000	0.3	5.29	0.01	K	0.190	0.200	-5.00	11.506	0.07	0.04	2014
ΧΑΙΔΕ	ΧΑΪΔΕΜΕΝΟΣ (ΚΟ)	8,340,750	1.18	7.96	0.02	K	0.954	1.17	-18.46	5.221	0.00	0.00	2014
Προμηθευτές Βιομηχανίας													
3 Τίτλοι-Stocks, ΣΥΝΟΛΟ ΚΛΑΔΟΥ :		44,558,104		14.5	0.03								
ΒΟΣΥΣ	ΒΟΓΑΤΖΟΓΛΟΥ SYSTEMS (ΚΟ)	6,325,000	0.6	6.51	0.01	K	1.03	1.03	0.00	5.390	0.01	0.02	2014
ΓΕΒΚΑ	ΓΕΝΙΚΗ ΕΜΠΟΡΙΟΥ (ΚΟ)	24,060,000	0.3	7.43	0.02	K	0.309	0.309	0.00	12.089	0.04	0.03	2014
ΔΙΟΝ	ΔΙΟΝΙΣ (ΚΟ)	14,173,104	0.3	0.55	0.00	E	0.039	0.029	34.48	---	-0.51	-0.48	2014
Απόσταξη & Ονοπαγωγή													
3 Τίτλοι-Stocks, ΣΥΝΟΛΟ ΚΛΑΔΟΥ :		42,524,440		4.98	0.01								
ΚΤΗΛΑ	ΚΤΗΜΑ Κ. ΛΑΖΑΡΙΔΗ (ΚΟ)	15,804,800	0.33	4.27	0.01	K	0.270	0.365	-26.03	8.676	-0.06	-0.11	2014
ΜΠΟΚΑ	ΜΠΟΥΤΑΡΗΣ Ι. & ΥΙΟΣ (ΚΑ)	25,179,640	0.6	0.71	0.00	E	0.028	0.029	-3.45	---	-0.07	-0.08	2014
ΜΠΟΠΑ	ΜΠΟΥΤΑΡΗΣ Ι. & ΥΙΟΣ (ΠΑ)	1,540,000	0.6			E	0.006	0.006	0.00	---	-0.07	-0.08	2014
Αναψυκτικά													
1 Τίτλοι-Stocks, ΣΥΝΟΛΟ ΚΛΑΔΟΥ :		367,838,247		7,279.52	15.42								
ΕΕΕ	COCA-COLA HBC AG (ΚΟ)	367,838,247	6.7CHF	7,279.52	15.42	K	19.79	22.70	-12.82	0.511	0.96	0.80	---
Γεωργία & Αλιεία													
4 Τίτλοι-Stocks, ΣΥΝΟΛΟ ΚΛΑΔΟΥ :		545,016,829		48.76	0.10								
ΓΑΛΛΕ	ΓΑΛΛΙΔΙ (ΚΟ)	14,076,360	0.37	6.74	0.01	K	0.479	0.550	-12.91	9.806	0.06	0.05	2014
ΔΙΧΘ	ΔΙΑΣ ΙΧΘ/ΓΕΙΕΣ (ΚΟ)	30,159,583	0.47	1.51	0.00	A	0.050	0.050	0.00	---	-1.82	-1.82	---
ΕΙΔΙΘ	ΕΛΛΗΝΙΚΕΣ ΙΧΘΥΟΚΑΛΥΡΓΕΙΕΣ (ΚΟ)	30,390,000	0.31	2.13	0.00	A	0.070	0.070	0.00	---	-0.65	-0.58	---
ΚΡΕΚΑ	ΚΡΕΚΑ (ΚΟ)	7,125,216	0.65	0.97	0.00	E	0.136	0.041	231.71	---	0.00	0.00	2014
ΝΗΡ	ΝΗΡΕΥΣ (ΚΟ)	259,030,486	0.3	20.46	0.04	E	0.079	0.092	-14.13	---	-0.26	-0.24	2014
ΣΕΛΟ	ΣΕΛΟΝΤΑ (ΚΟ)	204,235,184	0.3	16.95	0.04	K	0.083	0.093	-10.75	8.558	0.15	0.17	2014

P/E	προ φόρων before tax	μετά φόρων after tax	Μέρισμα / Προμήρισμα - 2013 Dividend / Merim Dividend 2013	Μέρισμα / Προμήρισμα - 2014 Dividend / Merim Dividend 2014	Μερίσματα/όσο Dividend Yield (%) ⁽¹⁾	Διακυμάνσεις Τιμών Νοεμβρίου Monthly Price in November		Διακυμάνσεις Τιμών από 1/1/2015 Price Range since 1.1.2015		Αξία Συναλλαγών Value of Transactions (€) ⁽²⁾	Όγκος Συναλλαγών Transactions Volume ⁽³⁾	Αριθμός Πράξεων Number of Trades	Μηνιαία Ευπορεσιμότητα Monthly Liquidity (%)	Securities ⁽¹⁾
						Κατώτερη Low	Ανώτερη High	Κατώτερη Low	Ανώτερη High					
(Continued)														
Heavy Construction														
16.9	---	---	---	---	---	0.32	0.32	0.22	0.34	0.00	0	0	0.00	DOMIKI KRITIS SA (CR)
---	---	---	---	---	---	0.15	0.15	0.15	0.15	0.00	0	0	0.00	EDRASIS - C. PSALLIDAS SA (CR)
33.2	---	---	---	---	---	0.34	0.53	0.28	0.53	17,911.71	47,703	95	0.42	EKTER SA (CR)
---	---	---	---	---	---	1.21	1.75	1.02	2.62	7,322,962.49	5,261,021	6,865	2.97	ELLAKTOR (CR)
10.9	24.9	---	---	---	---	0.22	0.37	0.22	0.63	22,780.97	74,339	230	0.32	INTRACOM CONSTR. (CR)
---	---	---	---	---	---	0.25	0.34	0.25	0.47	8,880.93	31,033	129	0.08	KLOUKINAS - LAPPAS SA (CR)
---	---	---	---	---	---	0.10	0.10	0.10	0.10	0.00	0	0	0.00	MICHANKI SA (CR)
---	---	---	---	---	---	0.10	0.10	0.10	0.10	0.00	0	0	0.00	MICHANKI SA (PR)
---	2.5	---	---	---	---	0.06	0.08	0.05	0.15	5,419.44	71,467	21	0.29	PROODEFTIKH SA (CR)
Containers & Packaging														
										75,574.32	28,828	140	0.07	: TOTAL OF SECTOR
---	---	---	---	---	---	0.68	0.82	0.46	1.34	2,555.44	3,279	15	0.07	VIS SA (CR)
4.8	6.7	---	---	---	---	3.48	3.80	2.89	3.97	61,432.96	17,037	80	0.12	KARATZIS SA (CR)
---	---	---	---	---	---	0.18	0.18	0.11	0.25	0.00	0	0	0.00	PAIRIS SA (CR)
1.8	2.5	---	0.07	6.91	---	0.89	0.97	0.68	1.10	5,777.17	6,377	18	0.16	PAPERPACK (CR)
4.6	6.0	0.04	---	---	---	2.40	2.86	1.91	3.64	5,808.75	2,135	27	0.02	FLEXOPACK SA (CR)
Diversified Industrials														
										4,385,512.91	2,682,083	7,175	1.15	: TOTAL OF SECTOR
---	---	---	---	---	---	1.48	2.06	1.48	4.11	4,385,512.91	2,682,083	7,175	1.15	VIOHALCO SA/NN (CB)
Electrical Components & Equipment														
										27,563.29	37,638	172	0.11	: TOTAL OF SECTOR
---	---	---	---	---	---	0.74	0.88	0.72	1.77	14,828.48	18,414	37	0.30	NEXANS HELLAS SA (CR)
---	---	---	---	---	---	0.60	0.74	0.56	1.15	12,734.81	19,224	135	0.07	HELLENIC CABLES SA (CR)
Commercial Vehicles & Trucks														
										60,170.99	19,785	250	0.04	: TOTAL OF SECTOR
3.7	4.0	---	---	---	---	1.11	1.27	0.99	1.61	6,074.64	5,270	16	0.04	ELTRAK SA (CR)
---	---	---	---	---	---	0.13	0.13	0.13	0.13	0.00	0	0	0.00	NEORION SA (CR)
11.6	15.4	---	---	---	---	3.52	3.93	2.98	3.93	54,096.35	14,515	234	0.21	PETROPOULOS PETROS (CR)
Industrial Machinery														
										11,248,399.50	2,298,093	6,933	1.39	: TOTAL OF SECTOR
4.8	6.6	---	---	---	---	1.30	1.54	1.21	1.90	117,624.30	81,372	178	0.34	KLEEMAN HELLAS SA (CR)
---	---	---	---	---	---	0.75	0.92	0.70	1.20	3,607.12	4,261	19	0.04	MEVACO SA (CR)
4.5	4.9	0.30	0.50	6.96	---	7.00	8.10	6.31	10.50	9,294,175.24	1,243,616	4,385	2.39	METKA (CR)
---	---	---	---	---	---	0.01	0.01	0.01	0.01	0.00	0	0	0.00	SPIDER METAL INDUSTRY SA (CR)
---	---	---	---	---	---	1.60	2.20	1.47	2.61	1,832,992.84	968,844	2,351	1.91	FRIGOGLOSS SA (CR)
Transportation Services														
										4,284,479.27	263,124	4,652	0.75	: TOTAL OF SECTOR
9.1	12.2	0.60	1.95	8.09	---	22.62	26.00	15.72	26.80	1,411,857.32	56,828	352	0.56	TPA SA (CR)
29.5	38.8	0.12	0.10	0.71	---	12.26	15.66	9.32	16.85	2,872,621.95	206,296	4,300	0.83	P.P.A. S.A. (CR)
Business Support Services														
										72,068.29	122,636	306	0.19	: TOTAL OF SECTOR
21.4	33.3	---	---	---	---	1.18	1.74	1.03	2.22	43,553.36	27,477	123	0.35	EUROCONSULTANTS S.A. (CR)
9.9	16.3	---	0.40	88.89	---	0.39	0.52	0.30	1.94	19,357.56	44,490	108	0.22	INFORM P. LYKOS SA (CR)
3.3	5.6	---	---	1.69	---	0.14	0.22	0.14	0.33	9,147.30	50,659	73	0.18	NEWSPHONE HELLAS SA (CR)
---	---	---	---	---	---	0.95	1.17	0.21	1.43	10.07	10	2	0.00	HAIDEMENOS SA (CR)
Industrial Suppliers														
										17,878.73	266,722	132	0.60	: TOTAL OF SECTOR
**	44.1	---	---	---	---	1.03	1.03	0.80	1.03	0.00	0	0	0.00	VOGIATZOGLOU SYSTEMS SA (CR)
7.4	10.7	0.02	0.02	6.47	---	0.27	0.33	0.27	0.42	11,194.71	36,657	45	0.15	GEN. COMMERCIAL & IND.SA (CR)
---	---	---	---	---	---	0.02	0.04	0.02	0.09	6,684.02	230,065	87	1.62	DIONIC (CR)
Distillers & Vintners														
										3,480.35	166,639	55	0.39	: TOTAL OF SECTOR
---	---	---	---	---	---	0.24	0.37	0.24	0.41	1,512.14	5,101	21	0.03	KTIMA KOSTAS LAZARIDIS SA (CR)
---	---	---	---	---	---	0.02	0.03	0.02	0.12	1,496.91	68,498	29	0.27	J.BOUTARIS & SON HOLD. SA (CB)
---	---	---	---	---	---	0.01	0.01	0.01	0.01	471.30	93,040	5	6.04	J.BOUTARIS & SON HOLD. (PB)
Soft Drinks														
										31,144,294.87	1,517,735	3,353	0.41	: TOTAL OF SECTOR
---	---	0.35	0.36	1.82	---	19.39	23.03	13.55	23.21	31,144,294.87	1,517,735	3,353	0.41	CC HBC AG (CR)
Farming Fishing & Plantations														
										122,537.21	511,519	367	0.09	: TOTAL OF SECTOR
5.7	7.3	---	---	---	---	0.48	0.55	0.17	0.58	98,953.24	201,980	10	1.43	GALAXIDI S.A. (CR)
---	---	---	---	---	---	0.05	0.05	0.05	0.05	0.00	0	0	0.00	DIAS A/C (CR)
---	---	---	---	---	---	0.07	0.07	0.03	0.08	0.00	0	0	0.00	HELLENIC FISHFARMING SA (CR)
---	---	---	---	---	---	0.04	0.14	0.04	0.23	1,818.65	33,286	22	0.47	KRE.KA SA (CR)
---	---	---	---	---	---	0.07	0.10	0.06	0.12	18,394.27	237,352	258	0.09	NIREFS SA (CR)
0.4	0.3	---	---	---	---	0.08	0.10	0.05	0.12	3,371.05	38,901	77	0.02	SELONDA AQUACULTURE SA (CR)

Σύμβολο ΟΛΣΗΣ OLSHS Code	Χρεόγραφο (1)	Αριθμός Εισηγμένων Χρεογράφων Number of Listed Securities (*)	Ονομαστική Αξία Nominal Value	Χρημ/κή Αξία (Εκπ.: Ευρώ) Market Capitalisation (Million Euro) (**)	% στη Συνολική Χρημ/κή Αξία % in Total Market Capitalisation	Κατηγορία - Category (S)	Τιμή Κλεισίματος Closing Price	Τιμή Κλεισίματος Πρ. Μήνα Previous Month Closing Price	% Μεταβολή Μηνός % Monthly Price Change	% Spread Μηνός % Monthly Spread	Κέρδη ανά Μετοχή Profits per Share		Έτος/χρόνος Fiscal year
											προ φόρων before tax	μετά φόρων after tax	
Τρόφιμα													
13 Τίτλοι-Stocks, ΣΥΝΟΛΟ ΚΛΑΔΟΥ :		295,880,104		171.83	0.36								
EBZ	ΕΛ ΒΙΟΜ. ΖΑΧΑΡΗΣ (ΚΑ)	36,748,909	0.73	5.51	0.01	E	0.150	0.100	50.00	---	-1.56	-1.36	2015
ΕΒΡΟΦ	ΕΒΡΟΦΑΡΜΑ (ΚΟ)	13,673,200	0.88	3.54	0.01	K	0.259	0.273	-5.13	8.380	0.02	-0.02	2014
ΕΛΓΕΚ	ΕΛΓΕΚΑ (ΚΟ)	31,734,530	1.6	6.66	0.01	K	0.210	0.213	-1.41	9.106	-0.21	-0.18	2014
ΚΑΝΑΚ	ΚΑΝΑΚΗΣ Σ. (ΚΟ)	7,500,000	0.8	14.93	0.03	K	1.99	1.80	10.56	3.591	0.00	0.00	2014
ΚΑΡΔ	ΚΑΡΔΑΣΙΛΑΡΗΣ (ΚΟ)	21,920,570	0.3	3.07	0.01	A	0.140	0.140	0.00	---	0.00	0.00	---
ΚΕΠΕΝ	ΚΕΠΕΝΟΥ ΜΥΛΟΙ (ΚΟ)	6,700,000	0.8	14.00	0.03	K	2.09	2.57	-18.68	11.200	0.00	0.00	2014
ΚΜΟΛ	ΚΑΡΑΜΟΛΕΓΚΟΣ (ΚΟ)	9,742,920	0.4	10.91	0.02	K	1.12	2.50	-55.20	9.261	0.18	0.11	2014
ΚΡΕΤΑ	ΚΡΕΤΑ ΦΑΡΜ (ΚΟ)	29,480,000	0.42	10.76	0.02	K	0.365	0.400	-8.75	2.750	-0.08	-0.05	2014
ΚΡΙ	ΚΡΙ - ΚΡΙ (ΚΟ)	33,065,136	0.38	62.82	0.13	K	1.90	1.58	20.25	3.633	0.14	0.11	2014
ΛΟΥΛΗ	ΛΟΥΛΗ ΜΥΛΟΙ (ΚΟ)	17,125,062	0.94	26.72	0.06	K	1.56	1.57	-0.64	7.632	0.21	0.20	2014
ΝΙΚΑΣ	ΝΙΚΑΣ (ΚΟ)	20,231,328	0.6	1.54	0.00	E	0.076	0.054	40.74	---	-0.67	-0.69	2014
ΝΤΡΙΑΡΤ	ΝΤΡΙΑΡΤ (ΚΟ)	42,501,273	0.3	2.08	0.00	A	0.049	0.049	0.00	---	0.00	0.00	---
ΠΕΡΣ	ΠΕΡΣΕΥΣ (ΚΟ)	17,240,776	0.37	4.78	0.01	X	0.277	0.277	0.00	---	0.17	0.14	2014
ΣΑΡΑΝ	ΣΑΡΑΝΤΟΠΟΥΛΟΣ ΚΥΛΙΜΥΛΟΙ (ΚΟ)	4,181,450	0.5	4.22	0.01	K	1.01	1.01	0.00	8.604	-0.20	-0.16	2014
ΧΚΡΑΝ	ΧΑΤΖΗΚΡΑΝΙΩΤΗ Ε. ΥΙΟΙ (ΚΟ)	4,034,950	0.68	0.28	0.00	K	0.070	0.085	-17.65	21.002	0.00	0.00	2014
Διαρκή Καταναλωτικά Αγαθά													
4 Τίτλοι-Stocks, ΣΥΝΟΛΟ ΚΛΑΔΟΥ :		220,659,682		192.13	0.41								
ΓΕΔ	Γ.Ε. ΔΗΜΗΤΡΙΟΥ (ΚΟ)	77,376,446	0.34	0.62	0.00	E	0.008	0.009	-11.11	---	-0.18	-0.16	2014
ΕΜΔΚΟ	ΕΜΠΟΡΙΚΟΣ ΔΕΣΜΟΣ (ΚΟ)	24,605,397	0.4	2.13	0.00	A	0.080	0.080	0.00	---	0.00	0.00	---
ΕΜΔΠΟ	ΕΜΠΟΡΙΚΟΣ ΔΕΣΜΟΣ (ΠΟ)	1,182,903	0.4			A	0.140	0.140	0.00	---	0.00	0.00	---
ΕΦΤΖΙ	F.G. EUROPE (ΚΟ)	52,800,154	0.3	33.79	0.07	K	0.640	0.620	3.23	9.799	-0.16	-0.09	2014
ΤΡΟΠ	ΤΡΟΠΙΑ ΣΥΜΜΕΤΟΧΙΚΗ (ΚΟ)	510,840	1	1.02	0.00	A	2.00	2.00	0.00	---	0.00	0.00	---
ΥΑΛΚΟ	ΥΑΛΚΟ - ΚΩΝΣΤΑΝΤΙΝΟΥ (ΚΑ)	13,191,620	0.62	1.58	0.00	E	0.120	0.122	-1.64	---	-0.31	-0.31	2014
ΦΡΑΚ	FOURLIS ΣΥΜΜΕΤΟΧΩΝ (ΚΟ)	50,992,322	1.07	152.98	0.32	K	3.00	2.64	13.64	1.243	-0.18	-0.23	2014
Έπιπλα													
4 Τίτλοι-Stocks, ΣΥΝΟΛΟ ΚΛΑΔΟΥ :		128,770,271		18.04	0.04								
ΒΑΡΓ	ΒΑΡΑΓΚΗΣ (ΚΟ)	4,737,503	0.32	1.42	0.00	Δ	0.300	0.300	0.00	---	-1.04	-0.96	2014
ΒΙΟΚΑ	ΒΙΟΚΑΡΤΙΕΤ (ΚΟ)	23,986,500	1.05	6.00	0.01	K	0.250	0.250	0.00	-1.940	-0.34	-0.30	2014
ΔΡΟΜΕ	ΔΡΟΜΕΑΣ (ΚΟ)	34,720,000	0.31	3.89	0.01	K	0.112	0.119	-5.88	22.420	-0.05	-0.05	2014
ΣΑΤΟΚ	ΣΑΤΟ ΑΕ (ΚΟ)	65,326,268	0.53	6.73	0.01	E	0.103	0.103	0.00	---	0.00	0.00	2014
Κατασκευή Κατοικιών													
1 Τίτλοι-Stocks, ΣΥΝΟΛΟ ΚΛΑΔΟΥ :		40,693,350		28.53	0.06								
ΟΛΥΜΠ	ΤΕΧΝΙΚΗ ΟΛΥΜΠΙΑΚΗ (ΚΟ)	40,693,350	5	28.53	0.06	K	0.701	0.794	-11.71	5.810	-0.28	-0.31	2014
Παιχνίδια													
1 Τίτλοι-Stocks, ΣΥΝΟΛΟ ΚΛΑΔΟΥ :		136,059,759		1,319.78	2.80								
ΜΠΕΛΑ	JUMBO (ΚΟ)	136,059,759	1.19	1,319.78	2.80	K	9.70	9.65	0.52	0.446	0.96	0.75	2015
Ρουχισμός & Αξεσουάρ													
11 Τίτλοι-Stocks, ΣΥΝΟΛΟ ΚΛΑΔΟΥ :		397,476,420		43.11	0.09								
ΑΑΑΚ	ΤΡΙΑ ΑΛΦΑ (ΚΟ)	766,000	1	1.71	0.00	Δ	1.80	1.80	0.00	---	0.00	0.00	2014
ΑΑΑΠ	ΤΡΙΑ ΑΛΦΑ (ΠΟ)	245,000	1			Δ	1.36	1.35	0.74	---	0.00	0.00	2014
ΑΛΣΙΝ	ALSINCO (ΚΟ)	5,025,000	0.3	0.22	0.00	A	0.043	0.043	0.00	---	0.00	0.00	---
ΒΑΡΝΗ	ΒΑΡΒΑΡΕΣΟΣ (ΚΑ)	16,383,428	0.3	0.11	0.00	E	0.007	0.009	-22.22	---	0.00	0.00	2014
ΔΟΥΡΟ	ΔΟΥΡΟΣ (ΚΟ)	3,961,300	1.28	1.19	0.00	E	0.300	0.300	0.00	---	0.00	0.00	2014
ΕΛΒΕ	ΕΛΒΕ Α.Β.Ε.Ε. (ΚΟ)	13,230,000	0.3	5.41	0.01	K	0.409	0.416	-1.68	9.325	0.34	0.17	2014
ΕΛΥΦ	ΕΛΛΗΝΙΚΗ ΥΦΑΝΤΟΥΡΓΙΑ (ΚΟ)	13,692,227	1.47	1.60	0.00	A	0.117	0.117	0.00	---	-0.98	-0.96	---
ΕΝΚΛΩ	ΕΝΩΜΕΝΗ ΚΛΩΣΤΟΥΦΑΝΤΟΥΡΓΙΑ (ΚΟ)	89,616,200	0.3	4.48	0.01	A	0.050	0.050	0.00	---	0.00	0.00	---
ΕΠΙΛΑΚ	ΕΠΙΛΕΚΤΟΣ (ΚΟ)	52,067,296	0.3	6.09	0.01	K	0.117	0.149	-21.48	6.452	-0.04	-0.09	2015
ΚΛΩΝΚ	ΚΛΩΝΑΤΕΣ (ΚΟ)	20,663,047	1.2	1.45	0.00	A	0.040	0.040	0.00	---	0.00	0.00	---
ΚΛΩΝΠ	ΚΛΩΝΑΤΕΣ (ΠΟ)	7,840,373	1.2			A	0.080	0.080	0.00	---	0.00	0.00	---
ΛΑΝΑΚ	ΛΑΝΑΚΑΜ (ΚΟ)	5,939,268	0.62	3.79	0.01	K	0.638	0.665	-4.06	15.846	0.00	0.00	2014
ΜΑΞΙΜ	ΜΑΞΙΜ ΠΕΡΤΣΙΝΙΔΗΣ (ΚΑ)	15,015,000	1.6	1.50	0.00	A	0.100	0.100	0.00	---	0.00	0.00	---
ΜΙΝ	ΜΙΝΕΡΒΑ (ΚΑ)	6,200,000	0.5	0.56	0.00	K	0.090	0.121	-25.62	11.671	-0.40	-0.43	2014
ΜΟΥΖΚ	ΜΟΥΖΑΚΗΣ (ΚΑ)	32,188,050	1.04	5.83	0.01	K	0.181	0.094	92.55	8.450	-0.19	-0.20	2014
ΝΑΥΠ	ΚΛΩΣ/ΓΙΑ ΝΑΥΠΛΑΚΤΟΥ (ΚΑ)	11,510,102	0.89	2.87	0.01	K	0.249	0.270	-7.78	1.164	-0.04	-0.04	2014
ΤΕΣΤ	ΤΕΣΑΠΡΕΤ (ΚΟ)	13,920,000	0.32	1.11	0.00	A	0.080	0.080	0.00	---	0.00	0.00	---
ΦΙΕΡ	ΦΙΕΡΑΤΕΣ (ΚΟ)	10,203,575	0.73	0.92	0.00	K	0.090	0.091	-1.10	47.111	0.00	0.00	2014
ΦΙΝΤΟ	ΦΙΝΤΕΠΟΡΤ (ΚΟ)	7,326,648	1	2.40	0.01	A	0.328	0.328	0.00	---	0.00	0.00	---
ΧΑΤΖΚ	ΧΑΤΖΗΓΙΑΝΝΟΥ (ΚΟ)	71,683,906	0.4	1.86	0.00	A	0.026	0.026	0.00	---	0.00	0.00	---
Είδη Προσωπικής Φροντίδας													
3 Τίτλοι-Stocks, ΣΥΝΟΛΟ ΚΛΑΔΟΥ :		99,154,851		330.32	0.70								
ΚΟΡΡΕΣ	ΚΟΡΡΕΣ (ΚΟ)	13,586,500	0.39	51.22	0.11	K	3.77	3.80	-0.79	4.296	-0.20	-0.16	2014
ΠΑΠ	ΠΑΠΟΥΤΣΑΝΗΣ (ΚΟ)	50,797,369	0.31	10.67	0.02	K	0.210	0.210	0.00	3.258	0.00	0.00	2014
ΣΑΡ	ΣΑΡΑΝΤΗΣ ΓΡ. (ΚΟ)	34,770,982	1.55	268.43	0.57	K	7.72	7.38	4.61	2.305	0.62	0.49	2014
Καπνός													
1 Τίτλοι-Stocks, ΣΥΝΟΛΟ ΚΛΑΔΟΥ :		2,760,000		688.9	1.46								
ΚΑΡΕΛ	ΚΑΡΕΛΙΑ (ΚΑ)	2,760,000	11.83	688.90	1.46	X	249.60	240.00	4.00	---	31.54	23.16	2014

P/E		Μέγιστο / Προμήνιο 2013 Dividend / Merim Dividend 2013		Μέγιστο / Προμήνιο 2014 Dividend / Merim Dividend 2014		Μερισματοδόση Dividend Yield (%) ⁽¹⁾		Διακρινόμενες Τιμών Νοεμβρίου Monthly Price in November		Διακρινόμενες Τιμών από 1/1/2015 Price Range since 1.1.2015		Αξία Συναλλαγών Value of Transactions (€) ⁽²⁾	Όγκος Συναλλαγών Transactions Volume ⁽³⁾	Αριθμός Πράξεων Number of Trades	Μηνιαία Ευοσμότητα Monthly Viability (%)	Securities ⁽¹⁾		
πριν φόρων before tax	μετά φόρων after tax	Μέγιστο Dividend	Προμήνιο Merim	Μέγιστο Dividend	Προμήνιο Merim	Κατώτερη Low	Ανώτερη High	Κατώτερη Low	Ανώτερη High									
Food Products																		
												273,820.06	287,688	798	0.10	: TOTAL OF SECTOR		
---	---	---	---	---	---	0.08	0.15	0.08	0.33	3,264.27	26,086	31	0.07	HEL. SUGAR INDUSTRY SA (CB)				
11.2	---	---	---	---	---	0.24	0.27	0.20	0.49	1,885.54	7,532	37	0.06	EVROFARMA SA (CR)				
---	---	---	---	---	---	0.21	0.21	0.16	0.29	4,851.00	23,100	2	0.07	ELGEKA SA (CR)				
6.3	8.8	0.09	0.10	5.03	1.72	1.99	1.62	2.10	25,186.17	13,952	149	0.19	S.KANAKIS SA (CR)					
---	---	---	---	---	---	0.14	0.14	0.14	0.14	0.00	0	0	0.00	CARDASSILARIS SA (CR)				
5.1	7.8	0.16	0.03	1.44	2.09	2.81	1.17	2.81	39.47	15	3	0.00	MILLS KEPENOS (CR)					
9.0	15.3	0.01	0.01	0.89	1.08	2.50	1.08	2.50	17,229.91	14,941	25	0.15	KARAMOLEGOS SA (CR)					
---	---	---	---	---	---	0.34	0.42	0.25	0.65	19,080.18	51,591	175	0.18	KRETA FARM SA (CR)				
13.1	17.2	---	0.06	3.16	1.52	1.90	1.52	1.90	188,316.73	109,377	310	0.33	KRI-KRI S.A. (CR)					
8.5	9.0	---	---	---	1.46	1.64	1.35	2.35	11,359.60	7,209	29	0.04	LOULIS MILLS SA (CR)					
---	---	---	---	---	---	0.05	0.08	0.05	0.15	172.00	2,500	6	0.01	NIKAS SA (CR)				
---	---	---	---	---	---	0.05	0.05	0.05	0.05	0.00	0	0	0.00	NUTRIART (CR)				
4.0	4.9	---	---	---	---	0.28	0.28	0.28	0.70	0.00	0	0	0.00	PERSEUS SA (CR)				
---	---	---	---	---	---	1.01	1.01	0.86	1.01	0.00	0	0	0.00	FLOUR MILLS SARANTOPOULOS SA				
---	---	---	---	---	---	0.07	0.10	0.07	0.20	2,435.19	31,385	31	0.78	CHATZIKRANIOTIS & SONS SA (CR)				
Durable Household Products																		
												3,697,264.09	2,780,773	2,379	1.26	: TOTAL OF SECTOR		
---	---	---	---	---	---	0.01	0.01	0.01	0.03	9,118.21	1,392,202	39	1.80	G.E. DIMITRIOU (CR)				
---	---	---	---	---	---	0.08	0.08	0.08	0.08	0.00	0	0	0.00	EMPORIKOS DESMOS SA (CR)				
---	---	---	---	---	---	0.14	0.14	0.14	0.14	0.00	0	0	0.00	EMPORIKOS DESMOS SA (PR)				
---	---	0.20	---	---	---	0.56	0.65	0.39	0.90	1,040.68	1,700	22	0.00	F.G. EUROPE S.A. (CR)				
---	---	---	---	---	---	2.00	2.00	2.00	2.00	0.00	0	0	0.00	TROPEA HOLDING (CR)				
---	---	---	---	---	---	0.10	0.12	0.03	0.19	32.52	290	5	0.00	YALCO - CONSTANTINOY SA (CB)				
---	---	---	---	---	---	2.28	3.00	1.90	3.70	3,687,072.68	1,386,581	2,313	2.72	FOURLIS (CR)				
Furnishings																		
												11,416.49	146,103	101	0.11	: TOTAL OF SECTOR		
---	---	---	---	---	---	0.30	0.30	0.30	0.52	0.00	0	0	0.00	VARANGIS AVEPE S.A. (CR)				
---	---	---	---	---	---	0.25	0.25	0.16	0.26	100.00	400	1	0.00	BIOKARPET S.A.(CR)				
---	---	---	---	---	---	0.07	0.15	0.07	0.17	11,316.49	145,703	100	0.42	DROMEAS SA (CR)				
---	---	---	---	---	---	0.10	0.10	0.02	0.13	0.00	0	0	0.00	SATO SA (CR)				
Home Construction																		
												63,880.49	91,004	413	0.22	: TOTAL OF SECTOR		
---	---	---	---	---	---	0.62	0.79	0.57	1.12	63,880.49	91,004	413	0.22	TECHNICAL OLYMPIC SA (CR)				
Toys																		
												48,159,029.78	5,313,370	12,856	3.91	: TOTAL OF SECTOR		
8.9	11.4	0.18	0.18	1.86	8.30	9.86	5.20	10.98	48,159,029.78	5,313,370	12,856	3.91	JUMBO SA (CR)					
Clothing & Accessories																		
												26,095.25	173,722	187	0.04	: TOTAL OF SECTOR		
---	---	---	---	---	---	1.80	1.80	1.80	2.29	1,800.00	1,000	1	0.13	TRIA ALFA SA (CR)				
---	---	---	---	---	---	1.35	1.36	1.35	1.36	34.00	25	1	0.01	TRIA ALFA SA (PR)				
---	---	---	---	---	---	0.04	0.04	0.04	0.04	0.00	0	0	0.00	ALSINCO S.A (CR)				
3.7	3.8	---	---	---	---	0.01	0.01	0.01	0.17	0.61	76	3	0.00	VARVARESSOS SA (CB)				
---	---	---	---	---	---	0.30	0.30	0.15	0.59	0.00	0	0	0.00	DUROS SA (CR)				
1.3	2.6	---	---	---	---	0.37	0.42	0.37	0.55	4,570.88	11,403	23	0.09	ELVE SA (CR)				
---	---	---	---	---	---	0.12	0.12	0.12	0.12	0.00	0	0	0.00	HELLENIC FABRICS SA (CR)				
---	---	---	---	---	---	0.05	0.05	0.05	0.05	0.00	0	0	0.00	UNITED TEXTILES (CR)				
---	---	---	---	---	---	0.10	0.15	0.10	0.27	16,462.84	140,565	105	0.27	SELECTED TEXT. IND. ASSOC (CR)				
---	---	---	---	---	---	0.04	0.04	0.04	0.04	0.00	0	0	0.00	KLONATEX SA (CR)				
---	---	---	---	---	---	0.08	0.08	0.08	0.08	0.00	0	0	0.00	KLONATEX SA (PR)				
---	---	---	---	---	---	0.63	0.68	0.63	1.16	93.77	143	6	0.00	LANAKAM SA (CR)				
---	---	---	---	---	---	0.10	0.10	0.10	0.10	0.00	0	0	0.00	MAXIM C.M. PERTSINIDIS SA (CB)				
---	---	---	---	---	---	0.09	0.12	0.09	0.30	82.75	854	5	0.01	MINERVA KNITWEAR SA (CB)				
---	---	---	---	---	---	0.09	0.18	0.09	0.30	328.20	3,051	15	0.01	EL. D. MOUZAKIS SA (CB)				
---	---	---	---	---	---	0.22	0.27	0.15	0.30	2,199.59	10,026	11	0.09	NAFPAKTOS TEXTILE IND. SA (CB)				
---	---	---	---	---	---	0.08	0.08	0.08	0.08	0.00	0	0	0.00	TEXAPRET SA (CR)				
---	---	---	---	---	---	0.05	0.10	0.05	0.23	522.61	6,579	17	0.06	FIERATEX SA (CR)				
---	---	---	---	---	---	0.33	0.33	0.33	0.33	0.00	0	0	0.00	FINTEXPORT SA (CR)				
---	---	---	---	---	---	0.03	0.03	0.03	0.03	0.00	0	0	0.00	XATZIOANNOY (CR)				
Personal Products																		
												1,933,353.12	325,289	644	0.33	: TOTAL OF SECTOR		
---	---	---	---	---	---	3.50	3.90	3.10	4.25	323,937.15	85,163	191	0.63	KORRES (CR)				
**	---	---	---	---	---	0.17	0.21	0.17	0.44	5,076.49	26,723	164	0.05	PAPOUTSANIS (CR)				
12.3	15.4	0.30	0.15	1.94	7.13	7.99	6.57	8.20	1,604,339.48	213,403	289	0.61	GR. SARANTIS SA (CR)					
Tobacco																		
												382,862.15	1,585	55	0.06	: TOTAL OF SECTOR		
6.5	8.9	8.50	9.30	3.73	215.00	259.90	198.05	298.00	382,862.15	1,585	55	0.06	KARELIA TOBACCO CO. SA (CB)					

Σύμβολο ΟΔΣΗΣ OLSHS Code	Χρεόγραφο (1)	Αριθμός Εισηγμένων Χρεογράφων Number of Listed Securities (*)	Ονομαστική Αξία Nominal Value	Χρημ/κή Αξία (Εξοτ. Ευρώ) Market Capitalisation (Million Euro) (**)	% στη Συνολική Χρημ/κή Αξία % in Total Market Capitalisation	Κατηγορία - Category (S)	Τιμή Κλεισίματος Closing Price	Τιμή Κλεισίματος Πρ. Μηνά Previous Month Closing Price	% Μεταβολή Μηνός % Monthly Price Change	% Spread Μηνός % Monthly Spread	Κέρδη ανά Μετοχή Profits per Share		Έτος χρήσης Fiscal year
											προ φόρων before tax	μετά φόρων after tax	
Ιατρικές Υπηρεσίες													
5 Τίτλοι-Stocks, ΣΥΝΟΛΟ ΚΛΑΔΟΥ :		510,842,503		126.31	0.27								
AXON	AXON ΣΥΜΜΕΤΟΧΩΝ (ΚΟ)	20,255,805	0.3	1.42	0.00	E	0.070	0.074	-5.41	---	-2.97	-3.69	2014
EYROM	EUROMEDICA (ΚΟ)	21,820,410	0.8	0.61	0.00	E	0.028	0.079	-64.56	---	-2.24	-2.91	2014
ΙΑΣΩ	ΙΑΣΩ (ΚΟ)	65,441,118	0.44	34.23	0.07	K	0.523	0.490	6.73	6.800	-0.05	-0.11	2014
ΙΑΤΡ	ΙΑΤΡΙΚΟ ΑΘΗΝΩΝ (ΚΟ)	86,735,980	0.31	52.91	0.11	K	0.610	0.740	-17.57	7.987	-0.20	-0.21	2014
ΠΡΑΣΚ	ΠΡΑΣΙΤΕΛΕΙΟ (ΚΟ)	9,550,386	0.5	4.43	0.01	A	0.390	0.390	0.00	---	0.00	0.00	---
ΠΡΑΞΠ	ΠΡΑΣΙΤΕΛΕΙΟ (ΠΟ)	1,306,368	0.5			A	0.540	0.540	0.00	---	0.00	0.00	---
ΥΓΕΙΑ	ΥΓΕΙΑ (ΚΟ)	305,732,436	0.41	32.71	0.07	K	0.107	0.120	-10.83	2.881	-0.07	-0.06	2014
Ιατρικός Εξοπλισμός													
1 Τίτλοι-Stocks, ΣΥΝΟΛΟ ΚΛΑΔΟΥ :		4,419,616		2.06	0.00								
ΜΕΝΤΙ	MEDICON ΕΛΛΑΣ (ΚΟ)	4,419,616	1.58	2.06	0.00	E	0.465	0.465	0.00	---	0.19	0.17	2014
Φαρμακευτικά Προϊόντα													
1 Τίτλοι-Stocks, ΣΥΝΟΛΟ ΚΛΑΔΟΥ :		51,081,030		7.15	0.02								
ΛΑΒΙ	LAVIPHARM (ΚΟ)	51,081,030	1	7.15	0.02	E	0.140	0.127	10.24	---	-0.60	-0.56	2014
Εμπόριο Ενδυμάτων													
0 Τίτλοι-Stocks, ΣΥΝΟΛΟ ΚΛΑΔΟΥ :		26,262,660		.81	0.00								
ΣΠΡΙ	SPRIDER STORES (ΚΟ)	26,262,660	0.9	0.81	0.00	A	0.031	0.031	0.00	---	0.00	0.00	---
Οικιακός Εξοπλισμός													
0 Τίτλοι-Stocks, ΣΥΝΟΛΟ ΚΛΑΔΟΥ :		5,750,000		2.76	0.01								
ΗΛΕΑΘ	ΗΛΕΚΤΡΟΝΙΚΗ ΑΘΗΝΩΝ (ΚΟ)	5,750,000	0.3	2.76	0.01	A	0.480	0.480	0.00	---	0.00	0.00	---
Εξειδικευμένο Λιανικό Εμπόριο													
6 Τίτλοι-Stocks, ΣΥΝΟΛΟ ΚΛΑΔΟΥ :		154,989,830		1,223.7	2.59								
ΑΣΚΟ	A.S. COMPANY (ΚΟ)	26,252,040	0.34	9.35	0.02	K	0.356	0.370	-3.78	9.036	0.00	0.00	2014
ΜΛΑΝΤ	MICROLAND COMPUTERS (ΚΟ)	13,555,100	1	8.68	0.02	A	0.640	0.640	0.00	---	0.00	0.00	---
ΜΟΤΟ	ΜΟΤΟΔΥΝΑΜΙΚΗ (ΚΟ)	11,700,000	0.59	6.42	0.01	K	0.549	0.746	-26.41	6.716	-0.06	-0.05	2014
ΝΑΚΑΣ	ΝΑΚΑΣ ΜΟΥΣΙΚΗ (ΚΟ)	6,340,000	0.6	5.20	0.01	K	0.820	0.949	-13.59	9.747	0.05	0.03	2015
ΡΕΒΟΙΛ	ΡΕΒΟΪΛ (ΚΟ)	22,280,000	0.3	5.46	0.01	K	0.245	0.203	20.69	10.735	-0.12	-0.12	2014
ΣΦΑ	ΣΦΑΚΙΑΝΑΚΗΣ (ΚΟ)	7,914,480	0.3	30.39	0.06	E	3.84	4.80	-20.00	---	-2.88	-2.96	2014
ΦΟΓΚΡΠ	FOLLI-FOLLIE (ΚΟ)	66,948,210	0.3	1,158.20	2.45	K	17.30	18.50	-6.49	0.388	2.88	2.17	2014
Τηλεόραση & Ψυχαγωγία													
2 Τίτλοι-Stocks, ΣΥΝΟΛΟ ΚΛΑΔΟΥ :		147,614,187		8.41	0.02								
ΑΒΕ	AUDIOVISUAL (ΚΟ)	46,821,187	0.7	2.06	0.00	K	0.044	0.060	-26.67	11.635	-0.39	-0.39	2014
ΤΗΛΕΤ	ΤΗΛΕΤΥΠΟΣ (ΚΟ)	100,793,000	0.3	6.35	0.01	E	0.063	0.054	16.67	---	-0.16	-0.12	2014
Διαφήμιση													
0 Τίτλοι-Stocks, ΣΥΝΟΛΟ ΚΛΑΔΟΥ :		21,382,067		2.57	0.01								
ΑΤΕΡΜ	ΑΤΕΡΜΩΝ (ΚΟ)	21,382,067	0.3	2.57	0.01	A	0.120	0.120	0.00	---	0.00	0.00	---
Εκδόσεις													
4 Τίτλοι-Stocks, ΣΥΝΟΛΟ ΚΛΑΔΟΥ :		157,391,069		18.8	0.04								
ΑΤΕΚ	ΑΤΤΙΚΕΣ ΕΚΔΟΣΕΙΣ (ΚΟ)	15,300,000	0.3	12.06	0.03	K	0.788	0.972	-18.93	2.938	0.08	0.04	2014
ΚΑΘΗ	ΚΑΘΗΜΕΡΙΝΗ (ΚΟ)	30,600,000	0.3	0.00	0.00	A	0.000	0.400	---	---	0.26	0.24	---
ΔΙΒΑΝ	ΔΙΒΑΝΗ ΕΚΔΟΤ. ΟΡΓ. (ΚΟ)	7,734,375	1	1.14	0.00	K	0.148	0.150	-1.33	6.421	-0.42	-0.42	2014
ΝΑΥΤ	ΝΑΥΤΕΜΠΟΡΙΚΗ (ΚΟ)	23,935,280	0.3	2.01	0.00	K	0.084	0.097	-13.40	8.590	0.00	0.00	2014
ΠΗΓΑΣ	ΠΗΓΑΣΟΣ ΕΚΔΟΤΙΚΗ Α.Ε. (ΚΟ)	18,750,000	0.3	1.48	0.00	E	0.079	0.081	-2.47	---	-1.45	-1.75	2014
ΤΕΓΟ	ΤΕΓΟΠΟΥΛΟΣ Χ.Κ. (ΚΟ)	54,547,634	0.5	2.07	0.00	A	0.038	0.038	0.00	---	0.00	0.00	---
ΤΕΚΔΟ	ΤΕΧΝΙΚΕΣ ΕΚΔΟΣΕΙΣ (ΚΟ)	6,523,780	0.53	0.04	0.00	A	0.006	0.006	0.00	---	0.00	0.00	---
Τυχερά Παιχνίδια													
3 Τίτλοι-Stocks, ΣΥΝΟΛΟ ΚΛΑΔΟΥ :		684,509,025		2,784.85	5.90								
ΑΒΕΝΙΡ	ΑΒΕΝΙΡ Α.Ε. (ΚΟ)	105,423,498	0.51	4.85	0.01	A	0.046	0.046	0.00	---	0.00	0.00	---
ΙΝΛΟΤ	ΙΝΤΡΑΛΟΤ (ΚΟ)	158,961,721	0.3	185.99	0.39	K	1.17	1.38	-15.22	1.183	0.23	-0.05	2014
ΟΠΑΠ	ΟΠΑΠ (ΚΟ)	319,000,000	0.3	2,583.90	5.47	K	8.10	6.40	26.56	0.241	0.96	0.62	2014
ΣΕΝΤΡ	CENTRIC ΣΥΜΜΕΤΟΧΩΝ (ΚΟ)	101,123,806	0.36	10.11	0.02	K	0.100	0.097	3.09	6.758	0.00	0.00	2014
Ξενοδοχεία													
4 Τίτλοι-Stocks, ΣΥΝΟΛΟ ΚΛΑΔΟΥ :		107,087,190		704.31	1.49								
ΑΣΤΗΡ	ΑΣΤΗΡ ΠΑΛΑΣ (ΚΟ)	63,900,000	3	229.40	0.49	X	3.59	2.12	69.34	---	-0.06	-0.06	2014
ΙΟΝΑ	ΙΟΝΙΚΗ ΞΕΝΟΔΟΧΕΙΑΚΗ (ΚΟ)	13,404,440	8.63	75.60	0.16	X	5.64	4.70	20.00	---	0.00	0.00	2014
ΛΑΜΨΑ	ΛΑΜΨΑ (ΚΟ)	21,364,000	1.12	363.19	0.77	K	17.00	17.30	-1.73	3.753	-0.32	-0.23	2014
ΠΡΕΖΤ	ΓΕΚΕ (ΚΑ)	8,418,750	0.3	36.12	0.08	K	4.29	4.29	2.80	16.629	0.00	0.00	2014
Ταξίδια & Τουρισμός													
7 Τίτλοι-Stocks, ΣΥΝΟΛΟ ΚΛΑΔΟΥ :		762,507,522		470.96	1.00								
ΑΝΕΚ	ΑΝΕΚ (ΚΟ)	185,373,016	0.3	11.79	0.02	E	0.058	0.051	13.73	---	-0.10	-0.10	2014
ΑΝΕΠ	ΑΝΕΚ (ΠΟ '90)	312,163	0.3			E	1.04	1.04	0.00	---	-0.10	-0.10	2014
ΑΝΕΠΟ	ΑΝΕΚ (ΠΟ '96)	2,969,713	0.3			E	0.240	0.240	0.00	---	-0.10	-0.10	2014
ΑΤΤΙΚΑ	ΑΤΤΙΚΑ ΣΥΜΜΕΤΟΧΩΝ (ΚΟ)	191,660,320	0.3	95.83	0.20	X	0.500	0.491	1.83	---	0.02	0.02	2014
ΚΥΡΙΟ	ΚΥΡΙΑΚΟΥΛΗΣ (ΚΟ)	7,595,160	0.6	4.45	0.01	K	0.586	0.651	-9.98	1.419	-0.01	-0.14	2014
ΜΙΝΟΑ	ΜΙΝΩΙΚΕΣ ΓΡΑΜΜΕΣ ΑΝΕ (ΚΟ)	106,980,050	2.25	213.96	0.45	X	2.00	2.00	0.00	---	0.00	0.00	2014
ΝΕΛ	ΝΕΛ (ΚΟ)	255,459,600	0.3	17.88	0.04	A	0.070	0.070	0.00	---	-0.09	-0.09	---

P/E		Μέγιστο / Προβλεπόμενο 2013 Dividend / Merim Dividend 2013	Μέγιστο / Προβλεπόμενο 2014 Dividend / Merim Dividend 2014	Μερισματοδόση Dividend Yield (%) ^(iv)	Διακυμάνσεις Τιμών Νοεμβρίου Monthly Price in November		Διακυμάνσεις Τιμών από 1/1/2015 Price Range since 1.1.2015		Αξία Συναλλαγών Value of Transactions ^(v) , (€)	Όγκος Συναλλαγών Transactions Volume ^(v)	Αριθμός Πράξεων Number of Trades	Μηνιαία Ευρωρευστότητα Monthly Netliquidity (%)	Securities ⁽¹⁾
πριν φόρων before tax	μετά φόρων after tax				Κατώτερη Low	Ανώτερη High	Κατώτερη Low	Ανώτερη High					
Health Care Providers													
									183,184.58	801,720	1,147	0.16	: TOTAL OF SECTOR
---	---	---	---	---	0.07	0.08	0.02	0.08	1,027.00	14,000	8	0.07	AXON HOLDING SA (CR)
---	---	---	---	---	0.02	0.08	0.02	0.44	1,511.65	34,051	29	0.16	EUROMEDICA SA (CR)
---	---	---	---	---	0.44	0.58	0.42	0.73	63,155.36	129,474	373	0.20	IASO SA (CR)
---	---	---	---	---	0.61	0.74	0.59	0.99	56,811.90	81,774	132	0.09	ATHENS MEDICAL CENTER SA (CR)
---	---	---	---	---	0.39	0.39	0.39	0.39	0.00	0	0	0.00	PRAXITELIO SA (CR)
---	---	---	---	---	0.54	0.54	0.54	0.54	0.00	0	0	0.00	PRAXITELIO SA (PR)
---	---	---	---	---	0.10	0.13	0.09	0.21	60,678.67	542,421	605	0.18	HYGEIA SA (CR)
Medical Equipment													
									0.00	0	0	0.00	: TOTAL OF SECTOR
2.1	2.3	---	---	---	0.47	0.47	0.23	0.47	0.00	0	0	0.00	MEDICON S A (CR)
Pharmaceuticals													
									2,351.59	20,812	40	0.04	: TOTAL OF SECTOR
---	---	---	---	---	0.08	0.14	0.08	0.19	2,351.59	20,812	40	0.04	LAVIPHARM SA (CR)
Apparel Retailers													
									0.00	0	0	0.00	: TOTAL OF SECTOR
---	---	---	---	---	0.03	0.03	0.03	0.03	0.00	0	0	0.00	SPRIDER STORES (CR)
Home Improvement Retailers													
									0.00	0	0	0.00	: TOTAL OF SECTOR
---	---	---	---	---	0.48	0.48	0.48	0.48	0.00	0	0	0.00	ELECTRONIKI ATHINON SA (CR)
Specialty Retailers													
									35,139,885.85	2,288,260	15,156	1.48	: TOTAL OF SECTOR
3.1	4.4	---	---	---	0.33	0.38	0.25	0.45	4,731.24	13,386	46	0.05	AS COMPANY SA (CR)
---	---	---	---	---	0.64	0.64	0.64	0.64	0.00	0	0	0.00	MICROLAND COMPUTERS SA (CR)
---	---	---	---	---	0.55	0.75	0.20	0.92	1,272.78	2,085	13	0.02	MOTODYNAMICS S.A. (CR)
21.9	33.1	---	---	---	0.82	0.95	0.46	1.05	332.00	390	3	0.01	NAKAS MUSIC
---	---	---	---	---	0.20	0.27	0.18	0.40	9,898.20	41,691	124	0.19	REVOIL (CR)
---	---	---	---	---	3.84	4.80	1.12	4.80	38.40	10	1	0.00	SFAKIANAKIS SA (CR)
9.2	12.2	---	0.10	0.58	13.84	18.83	13.84	31.50	35,123,613.23	2,230,698	14,969	3.33	FOLLI FOLLIE (CR)
Broadcasting & Entertainment													
									8,446.56	218,704	300	0.15	: TOTAL OF SECTOR
---	---	---	---	---	0.03	0.06	0.03	0.28	8,226.12	215,205	297	0.46	AUDIO VISUAL ENTERPRISES (CR)
---	---	---	---	---	0.05	0.06	0.02	0.12	220.44	3,499	3	0.00	TELETIPOS SA (CR)
Media Agencies													
									0.00	0	0	0.00	: TOTAL OF SECTOR
---	---	---	---	---	0.12	0.12	0.12	0.12	0.00	0	0	0.00	ATERMON (CR)
Publishing													
									713.66	4,132	43	0.00	: TOTAL OF SECTOR
15.2	32.6	---	---	---	0.71	0.97	0.71	1.60	353.14	451	4	0.00	ATTICA PUBLICATIONS SA (CR)
1.8	2.0	---	---	---	0.32	0.40	0.19	0.72	43.99	112	8	0.00	KATHIMERINI SA (CR)
---	---	---	---	---	0.15	0.15	0.12	0.21	29.60	200	1	0.00	LIVANIS SA (CR)
---	---	---	---	---	0.07	0.10	0.07	0.20	281.91	3,307	19	0.01	NAYTEMPORIKI PUBLISHING SA(CR)
---	---	---	---	---	0.08	0.08	0.05	0.28	5.02	62	11	0.00	PEGASUS PUBLISHING S.A. (CR)
---	---	---	---	---	0.04	0.04	0.04	0.04	0.00	0	0	0.00	CH.TEGOPOULOS PUBL. SA (CR)
---	---	---	---	---	0.01	0.01	0.01	0.01	0.00	0	0	0.00	TECHNICAL PUBLICATIONS SA (CR)
Gambling													
									177,898,081.92	30,782,808	41,321	4.50	: TOTAL OF SECTOR
---	---	---	---	---	0.05	0.05	0.05	0.05	0.00	0	0	0.00	AVENIR S.A. (CR)
4.7	---	---	---	---	1.04	1.38	1.04	1.86	1,823,626.88	1,589,866	1,735	1.00	INTRALOT (CR)
9.3	14.3	0.25	0.70	8.66	5.59	8.10	5.59	9.90	175,930,052.39	27,631,415	38,913	8.66	OPAP (CR)
43.2	---	---	---	---	0.08	0.12	0.08	0.30	144,402.65	1,561,527	673	1.54	CENTRIC HOLDINGS (CR)
Hotels													
									687,647.20	246,246	495	0.23	: TOTAL OF SECTOR
---	---	---	---	---	2.02	3.60	1.83	3.60	661,496.39	244,576	363	0.38	ASTIR PALACE SA (CR)
**	**	---	---	---	4.70	5.64	4.70	7.25	406.08	72	3	0.00	IONIAN HOTELS SA (CR)
---	---	---	---	---	15.70	17.30	15.40	18.00	25,438.86	1,520	126	0.01	LAMPASA HOTEL SA (CR)
19.9	---	---	---	---	3.90	4.29	3.49	6.12	305.87	78	3	0.00	GEKE SA (CB)
Travel & Tourism													
									182,972.13	437,672	421	0.06	: TOTAL OF SECTOR
---	---	---	---	---	0.05	0.07	0.05	0.09	14,254.29	249,821	169	0.13	ANEK LINES SA (CR)
---	---	---	---	---	1.04	1.04	1.04	1.30	0.00	0	0	0.00	ANEK LINES SA (PR, issue '90)
---	---	---	---	---	0.24	0.24	0.09	0.28	348.00	1,450	2	0.05	ANEK LINES SA (PR, issue '96)
23.3	24.2	---	---	---	0.43	0.54	0.29	0.59	77,843.10	164,677	151	0.09	ATTICA HOLDINGS (CR)
---	---	---	---	---	0.59	0.65	0.34	0.72	58.60	100	2	0.00	KIRIAKOULIS SHIPPING SA (CR)
**	**	---	---	---	2.00	2.00	1.43	2.00	32,518.00	16,259	32	0.02	MINOAN LINES SA (CR)
---	---	---	---	---	0.07	0.07	0.01	0.07	0.00	0	0	0.00	NEL SA (CR)

Σύμβολο ΟΔΣΗΣ OLSHS Code	Χρεόγραφα (1)	Αριθμός Εισηγμένων Χρεογράφων Number of Listed Securities (*)	Ονομαστική Αξία Nominal Value	Χρημ/κή Αξία (Εκστ. Ευρώ) Market Capitalisation (Million Euro) (**)	% στη Συνολική Χρημ/κή Αξία% in Total Market Capitalisation	Κατηγορία - Category (S)	Τιμή Κλεισίματος Closing Price	Τιμή Κλεισίματος Πρ. Μήνα Previous Month Closing Price	% Μεταβολή Μηνός % Monthly Price Change	% Spread Μηνός % Monthly Spread	Κέρδη ανά Μετοχή Profits per Share		Έτος χρήσης Fiscal year
											προ φόρων before tax	μετά φόρων after tax	
Ταξίδια & Τουρισμός (Συνέχεια)													
ΟΤΟΕΛ	AUTOHELLAS (ΚΟ)	12,157,500	0.32	127.05	0.27	K	10.45	11.40	-8.33	9.468	1.72	1.33	2014
Υπηρεσίες Ηλεκτρονικών Υπολογιστών													
7 Τίτλοι-Stocks, ΣΥΝΟΛΟ ΚΛΑΔΟΥ :		342,738,620		70.18	0.15								
ΑΓΚΡΙ	ΑΛΦΑ ΓΚΡΙΣΙΝ Α.Ε. (ΚΟ)	14,870,100	0.3	0.34	0.00	E	0.023	0.032	-28.13	---	-0.27	-0.28	2014
ΑΛΤΕΚ	ALTEC (ΚΟ)	215,246,452	0.3	2.58	0.01	A	0.012	0.012	0.00	---	-0.02	-0.02	---
ΒΥΤΕ	BYTE COMPUTER (ΚΟ)	15,816,009	0.3	4.98	0.01	K	0.315	0.370	-14.86	3.456	0.06	0.07	2014
ΚΟΥΑΛ	QUALITY & RELIABILITY (ΚΟ)	27,345,120	0.47	7.11	0.02	K	0.260	0.212	22.64	3.280	0.03	0.02	2014
ΚΟΥΕΣ	QUEST ΣΥΜΜΕΤΟΧΩΝ (ΚΟ)	11,962,443	0.5	46.29	0.10	K	3.87	3.90	-0.77	2.263	0.30	0.17	2014
ΛΟΓΟΣ	LOGISMOS (ΚΟ)	4,740,000	0.86	2.32	0.00	K	0.489	0.490	-0.20	8.954	0.00	0.00	2014
ΠΡΟΦ	PROFILE (ΚΟ)	11,812,193	0.47	5.98	0.01	K	0.506	0.508	-0.39	7.629	0.08	0.08	2014
ΠΣΥΣΤ	PC SYSTEMS (ΚΟ)	40,946,303	0.36	0.57	0.00	E	0.014	0.022	-36.36	---	-0.12	-0.11	2014
Διαδίκτυο													
1 Τίτλοι-Stocks, ΣΥΝΟΛΟ ΚΛΑΔΟΥ :		110,097,185		82.57	0.17								
ΦΟΡΘ	FORTHNET (ΚΟ)	110,097,185	0.3	82.57	0.17	E	0.750	0.880	-14.77	---	0.00	0.00	---
Λογισμικό													
3 Τίτλοι-Stocks, ΣΥΝΟΛΟ ΚΛΑΔΟΥ :		22,637,180		51.82	0.11								
ΙΛΥΔΑ	ΙΛΥΔΑ (ΚΟ)	9,090,000	0.9	5.36	0.01	K	0.590	0.609	-3.12	7.706	-0.22	-0.18	2014
ΚΟΜΠ	COMPUCON (ΚΟ)	1,130,180	0.44	0.02	0.00	Δ	0.018	0.018	0.00	---	-1.01	-1.00	2014
ΜΑΣ	MLS ΠΛΗΡΟΦΟΡΙΚΗ (ΚΟ)	12,417,000	0.37	46.44	0.10	K	3.74	3.55	5.35	1.569	0.00	0.00	2014
Υλικό Υπολογιστών													
3 Τίτλοι-Stocks, ΣΥΝΟΛΟ ΚΛΑΔΟΥ :		43,220,700		98.23	0.21								
ΙΝΤΕΤ	ΙΝΤΕΡΤΕΚ (ΚΟ)	11,233,200	0.73	2.02	0.00	K	0.180	0.211	-14.69	11.314	-0.34	-0.35	2014
ΠΛΑΣΙ	ΠΛΑΣΙΟ COMPUTERS (ΚΟ)	22,080,000	0.33	94.72	0.20	K	4.29	4.71	-8.92	1.729	1.01	0.73	2014
ΣΠΙ	CPI (ΚΟ)	9,907,500	0.3	1.49	0.00	K	0.150	0.150	0.00	6.652	0.00	0.00	2015
Ηλεκτρονικός Εξοπλισμός Γραφείων													
1 Τίτλοι-Stocks, ΣΥΝΟΛΟ ΚΛΑΔΟΥ :		8,298,467		5.97	0.01								
ΙΝΤΕΚ	ΙΝΤΕΛ ΟΜΙΛΟΣ (ΚΟ)	8,298,467	0.4	5.97	0.01	K	0.720	0.842	-14.49	10.066	0.15	0.15	2014
Αεροπορικές Εταιρείες													
1 Τίτλοι-Stocks, ΣΥΝΟΛΟ ΚΛΑΔΟΥ :		71,417,100		487.78	1.03								
ΑΡΑΙΓ	ΑΕΡΟΠΟΡΙΑ ΑΙΓΑΙΟΥ (ΚΟ)	71,417,100	0.65	487.78	1.03	K	6.83	7.25	-5.79	0.720	1.33	1.12	2014
Εναλλακτικός Ηλεκτρισμός													
2 Τίτλοι-Stocks, ΣΥΝΟΛΟ ΚΛΑΔΟΥ :		191,981,400		322.98	0.68								
ΑΝΕΜΟΣ	ΕΛ.ΤΕΧ. ΑΝΕΜΟΣ Α.Ε. (ΚΟ)	82,667,000	0.3	54.06	0.11	K	0.654	0.695	-5.90	2.374	0.09	0.06	2014
ΤΕΝΕΡΓ	ΤΕΡΝΑ ΕΝΕΡΓΕΙΑΚΗ (ΚΟ)	109,314,400	0.3	268.91	0.57	K	2.46	2.70	-8.89	0.909	0.11	0.05	2014
Θαλάσσιες Μεταφορές													
0 Τίτλοι-Stocks, ΣΥΝΟΛΟ ΚΛΑΔΟΥ :		25,667,143		40.04	0.08								
ΣΑΟΣ	ΣΑΟΣ (ΚΟ)	25,667,143	0.32	40.04	0.08	A	1.56	1.56	0.00	---	0.00	0.00	---
Διαπραγματεύσιμα Αμοιβάεα Κεφάλαια													
3 Τίτλοι-Stocks, ΣΥΝΟΛΟ ΚΛΑΔΟΥ :		6,714,331		.	0.00								
ΔΑΚ	ALPHA ETF FTSE Athex Large Cap	6,030,903	---	0.00	0.00	ΔΑΚ	1.81	1.91	-5.28	4.475	0.00	0.00	---
ΔΑΚΔ	NBGAM ETF ΓΔ Χ.Α.	294,878	---	0.00	0.00	ΔΑΚ	7.29	7.25	0.55	6.688	0.00	0.00	---
ΔΑΚΕΤ30	NBGAM ETF GREECE & TURKEY 30	388,550	---			ΔΑΚ	5.49	5.95	-7.73	56.291	0.00	0.00	---
199	ΜΗ ΑΝΕΣΤΑΛΜΕΝΕΣ ΜΕΤΟΧΕΣ	46,636,152,272		47,218.46	100.00								

P/E		Μέρισμα / Προμήσια 2013 Dividend / Merim Dividend 2013	Μέρισμα / Προμήσια 2014 Dividend / Merim Dividend 2014	Μερισματοδόση Dividend Yield (%) ⁽¹⁾	Διακυμάνσεις Τιμών Νοεμβρίου Monthly Price in November		Διακυμάνσεις Τιμών από 1/1/2015 Price Range since 1.1.2015		Αξία Συναλλαγών Value of Transactions (€), (€)	Όγκος Συναλλαγών Transactions Volume ⁽²⁾	Αριθμός Πράξεων Number of Trades	Μηνιαία Ευμεταστικότητα Monthly Netability (%)	Securities ⁽¹⁾
πριν φόρων before tax	μετά φόρων after tax				Κατώτερη Low	Ανώτερη High	Κατώτερη Low	Ανώτερη High					
<i>(Continued)</i>													<i>Travel & Tourism</i>
5.4	7.0	---	0.80	7.66	9.45	12.50	8.30	13.80	57,950.14	5,365	65	0.04	AUTOHELLAS SA (CR)
<i>Computer Services</i>													<i>Computer Services</i>
---	---	---	---	---	0.02	0.03	0.02	0.05	123,214.13	2,360	716	0.05	: TOTAL OF SECTOR
---	---	---	---	---	0.01	0.01	0.01	0.03	56.08	4	4	0.02	ALPHA GRISSIN S.A. (CR)
---	---	---	---	---	0.01	0.01	0.01	0.03	0.00	0	0	0.00	ALTEC SA (CR)
6.5	5.7	---	---	---	0.31	0.39	0.31	0.46	9,674.82	27,240	61	0.17	BYTE COMPUTER SA (CR)
20.6	31.5	---	---	---	0.18	0.28	0.17	0.56	4,991.13	23,500	260	0.09	QUALITY & RELIABILITY SA (CR)
16.9	30.0	---	---	---	3.65	4.23	3.32	5.35	86,157.47	22,692	196	0.19	QUEST HOLDINGS (CR)
---	---	---	---	---	0.49	0.49	0.22	0.60	1,273.36	2,604	1	0.05	LOGISMOS S.A. (CR)
5.7	6.2	---	0.02	3.95	0.40	0.55	0.37	0.55	20,288.24	46,890	178	0.40	PROFILE SA (CR)
---	---	---	---	---	0.01	0.02	0.01	0.10	773.03	48,268	16	0.12	PC SYSTEMS SA (CR)
<i>Internet</i>													<i>Internet</i>
---	---	---	---	---	0.47	0.88	0.47	1.19	2,655.72	4,579	17	0.00	: TOTAL OF SECTOR
---	---	---	---	---	0.47	0.88	0.47	1.19	2,655.72	4,579	17	0.00	Forthnet (CR)
<i>Software</i>													<i>Software</i>
---	---	---	---	---	0.59	0.61	0.55	0.74	540,199.24	28	730	0.67	: TOTAL OF SECTOR
---	---	---	---	---	0.02	0.02	0.01	0.02	16.52	1	1	0.00	ILYDA S.A. (CR)
---	---	---	---	---	0.02	0.02	0.01	0.02	0.00	0	0	0.00	COMPUCON SA (CR)
34.7	30.2	---	---	---	3.41	3.75	3.38	4.25	540,182.72	150,958	729	1.22	MLS MULTIMEDIA SA (CR)
<i>Computer Hardware</i>													<i>Computer Hardware</i>
---	---	---	---	---	0.18	0.23	0.13	0.31	183,226.09	19,925	576	0.14	: TOTAL OF SECTOR
---	---	---	---	---	0.18	0.23	0.13	0.31	3,962.59	43	43	0.18	INTERTECH SA (CR)
5.5	7.5	0.20	---	---	4.10	4.72	4.04	6.25	179,263.50	40,450	533	0.18	PLAISIO COMPUTERS SA (CR)
10.0	20.0	---	---	---	0.15	0.15	0.11	0.23	0.00	0	0	0.00	CPI SA (CR)
<i>Electronic Office Equipment</i>													<i>Electronic Office Equipment</i>
---	---	---	---	---	0.68	0.93	0.67	1.16	3,059.28	4,340	25	0.05	: TOTAL OF SECTOR
6.5	6.5	---	---	---	0.68	0.93	0.67	1.16	3,059.28	4,340	25	0.05	IDEAL GROUP SA (CR)
<i>Airlines</i>													<i>Airlines</i>
---	---	---	---	---	0.70	10.25	6.69	7.49	7,765,095.55	1,106,163	5,688	1.55	: TOTAL OF SECTOR
5.2	6.1	---	0.70	10.25	6.69	7.49	5.00	8.08	7,765,095.55	1,106,163	5,688	1.55	AEGEAN AIRLINES (CR)
<i>Alternative Electricity</i>													<i>Alternative Electricity</i>
---	---	---	---	---	0.63	0.71	0.53	0.85	4,305,769.50	303,979	5,823	1.05	: TOTAL OF SECTOR
7.1	10.2	---	---	---	0.63	0.71	0.53	0.85	203,300.27	662	662	0.37	ELTECH ANEMOS S.A. (CR)
16.9	35.1	---	---	---	2.11	2.77	1.70	3.32	4,102,469.23	1,719,184	5,161	1.57	TERNA ENERGY (CR)
<i>Marine Transportation</i>													<i>Marine Transportation</i>
---	---	---	---	---	1.56	1.56	1.56	1.56	0.00	0	0	0.00	: TOTAL OF SECTOR
---	---	---	---	---	1.56	1.56	1.56	1.56	0.00	0	0	0.00	SAOS (CR)
<i>ETF</i>													<i>ETF</i>
---	---	---	---	---	1.65	1.91	1.64	2.84	272,016.69	141,265	91	2.12	: TOTAL OF SECTOR
---	---	---	---	---	1.65	1.91	1.64	2.84	263,392.86	141,265	45	2.34	ALPHA ETF FTSE Athex Large Cap
---	---	---	---	---	6.47	7.32	6.43	10.37	8,401.21	1,221	26	0.41	NBGAM ETF
---	---	---	---	---	5.16	6.00	5.16	8.90	222.62	40	20	0.01	NBGAM ETF GREECE & TURKEY 30
									3,941,986,853.71	5,733,867,290	616,390	12.29	

ΣΗΜΕΙΩΣΕΙΣ ΜΕΤΟΧΩΝ - STOKS NOTES

1	Συντμήσεις - Abbreviations: Κ = Κοινές = Com. = Common., Πρ. = Προνομιούχες = Pref. = Preferred., Ον. = Ονομαστικές = Reg. = Registered., Αν. = Ανώνυμες = Bear. = Bearer.	§	Κ= ΚΥΡΙΑ ΑΓΟΡΑ - MAIN MARKET, Χ=ΚΑΤΗΓΟΡΙΑ ΧΑΜΗΛΗΣ ΔΙΑΣΠΟΡΑΣ - LOW DISPERSION, Ε= ΚΑΤΗΓΟΡΙΑ ΕΠΙΤΗΡΗΣΗΣ - SURVEILLANCE, Δ= ΠΡΟΣ ΔΙΑΓΡΑΦΗ - UNDER DELETION, Α= ΚΑΤΑΣΤΑΣΗ ΑΝΑΣΤΟΛΗΣ - SUSPENSION STATUS - Δ = ΔΙΑΠΡΑΓΜΑΤΕΥΣΙΜΑ ΑΜΟΙΒΑΙΑ ΚΕΦΑΛΑΙΑ - EXCHANGE TRADED FUNDS, W=ΤΙΤΛΟΙ ΠΑΡΑΣΤΑΤΙΚΟΙ - WARRANTS
7	Οι τιμές εμφανίζονται σε Ευρώ εκτός από τις περιπτώσεις που επισημαίνεται . - Prices are presented in Euro except for cases it is pointed out. Τα στοιχεία έχουν προσαρμοστεί για τις διανομές νέων μετοχών (δωρεάν ή με μετρητά) και τις συνακόλουθες προσαρμογές των χρηματιστηριακών τιμών. - Data have been adjusted for new stocks' distribution and the consequent stocks' price adjustments.	***	Τα στοιχεία αφορούν σε σύνολα εταιριών και όχι σε επιμέρους μετοχικές εκδόσεις - Data concern total value of the companies. Επίσης, για την εταιρεία ATTICA BANK ΑΝΩΝΥΜΗ ΤΡΑΠΕΖΙΚΗ ΕΤΑΙΡΕΙΑ (ΚΟ) η χρηματιστηριακή αξία αναφέρεται στον νέο αριθμό μετοχών - Also ATTICA BANK S.A. (CR) the market value refers to the new number of stocks.
14	Η Μερισμαπαύδοση προκύπτει από το τελευταίο αποκοπέν μέρισμα (και όχι από τυχόν προμέρισμα) - The Dividend Yield results from the last distributed dividend (and not from any interim dividend).	8	Δευτερογενής εισαγωγή-Secondary trading
(^)	Στην περίπτωση του Δ.Α.Κ ο όρος μερίδια αντικαθιστά τον όρο χρεόγραφα - In the case of ETFs the term "Units" replaces the term securities.	18	Η εταιρεία πραγματοποίησε πακέτο μεταβίβασης υφισταμένων μετοχών στον ανάδοχο πριν την εισαγωγή της στο Χρηματιστήριο. - The company realized block transfer of already issued stocks to the underwriter before its listing on the Athens Exchange.
		**	Το Ρ/Ε είναι μεγαλύτερο από 100. - P/E is higher than 100.
		9	Στην αξία συναλλαγών των μετοχών συμπεριλαμβάνεται και η αξία των δικαιωμάτων, ενώ στα τεμάχια όχι. - The value of stocks' transactions also includes the rights' transactions while the volume of transactions are not include them.
		10	Στην Αξία Συναλλαγών των Μετοχών περιλαμβάνονται όλοι οι τύποι Πακέτων - All Blocks Methods' Transactions Value are included.

ΣΤΑΘΜΙΣΜΕΝΟ P/E (μετά φόρων) ΤΩΝ ΕΠΙΜΕΡΟΥΣ ΚΛΑΔΩΝ ΚΑΙ ΣΥΝΟΛΟΥ ΤΗΣ ΑΓΟΡΑΣ
SECTORAL AND COMPOSITE WEIGHTED P/E RATIO (after tax) *

	2014											2015	
	Δεκ.	Ιαν.	Φεβ.	Μάρ.	Απρ.	Μάι.	Ιούν.	Αύγ.	Σεπ.	Οκτ.	Νοέμ.	Δεκ.	
	Dec.	Jan.	Feb.	Mar.	Apr.	May	Jun.	Aug.	Sep	Oct	Nov.	Dec.	
Τράπεζες	3.0	3.0	3.3	42.5	42.5	42.5	42.5	42.7	42.7	42.8	42.6	42.9	Banks
Επενδυτικές Υπηρεσίες	16.2	16.2	16.2	14.5	14.5	14.5	14.5	14.5	14.5	14.5	14.5	14.5	Investment Services
Εταιρείες Επενδύσεων	10.1	9.7	9.8										Equity Investment Instruments
Εξειδικευμένες Χρηματοοικονομικές Υπηρεσίες													Specialty Finance
Ασφάλειες Ιδιοκτησίας & Ζημιών	3.6	3.6	3.6	3.8	3.8	3.8	3.8	3.8	3.8	3.8	3.8	3.8	Property & Casualty Insurance
Γενικές Ασφάλειες													Full Line Insurance
Μεσίτες Ασφαλίσεων													Insurance Brokers
Εμπορικά Οχήματα και Φορτηγά	27.6	27.6	27.6	10.2	10.5	10.1	10.4	10.9	10.5	10.6	11.0	10.8	Commercial Vehicles & Trucks
Ηλεκτρικά Μέρη & Εξοπλισμός													Electrical Components & Equipment
Μηχανήματα Βιομηχανικού Εξοπλισμού	7.6	7.7	7.7	5.0	5.0	5.0	5.0	5.0	5.0	5.0	5.0	5.0	Industrial Machinery
Προμηθευτές Βιομηχανίας	13.2	13.2	13.2	25.5	24.4	24.3	24.3	25.9	26.0	26.3	26.3	26.3	Industrial Suppliers
Υλικά Συσκευασίας	13.9	13.9	14.0	6.3	6.3	6.3	6.3	6.3	6.3	6.3	6.3	6.3	Containers & Packaging
Υπηρεσίες Μεταφορών	33.2	36.6	38.0	28.7	29.3	29.7	28.8	28.9	28.7	28.3	27.6	27.8	Transportation Services
Υποστηρικτικές Υπηρεσίες προς Επιχειρήσεις	25.4	26.4	25.7	19.5	18.1	19.1	20.3	20.8	20.7	21.6	21.6	22.3	Business Support Services
Εμπόριο Ενδυμάτων													Apparel Retailers
Εξειδικευμένο Λιανικό Εμπόριο	4.6	4.6	4.6	12.2	12.2	12.2	12.2	12.2	12.2	12.2	12.2	12.2	Specialty Retailers
Λιανικό & Χονδρικό Εμπόριο Τροφίμων													Food Retailers & Wholesalers
Οικιακός Εξοπλισμός													Home Improvement Retailers
Κατασκευές	35.0	33.5	33.8	20.6	21.7	21.7	21.6	21.1	21.4	21.6	21.1	20.9	Heavy Construction
Οικοδομικά Υλικά & Εξαρτήματα	6.2	5.9	5.5	42.9	43.0	43.0	42.8	42.5	42.8	42.7	42.5	42.5	Building Materials & Fixtures
Διαφήμιση													Media Agencies
Εκδόσεις	22.3	22.3	22.3	22.4	19.3	16.4	16.4	16.7	23.8	20.3	18.8	32.6	Publishing
Τηλεόραση & Ψυχαγωγία													Broadcasting & Entertainment
Διυλιστήρια													Exploration & Production
Καθετοποιημένες Εταιρ. Πετρελαίου & Φυσικού Αερίου				17.8	17.8	17.8	17.8	17.8	17.8	17.8	17.8	17.8	Integrated Oil & Gas
Διαρκή Καταναλωτικά Αγαθά	8.8	8.8	8.8										Durable Household Products
Είδη Προσωπικής Φροντίδας	27.2	27.2	27.2	15.4	15.4	15.4	15.4	15.4	15.4	15.4	15.4	15.4	Personal Products
Έπιπλα													Furnishings
Καπνός	12.4	12.4	12.4	8.9	8.9	8.9	8.9	8.9	8.9	8.9	8.9	8.9	Tobacco
Παιχνίδια	20.4	20.4	20.4	11.4	11.4	11.4	11.4	11.4	11.4	11.4	11.4	11.4	Toys
Ρουχισμός & Αξεσουάρ	7.5	7.6	8.0	2.7	2.6	2.5	2.7	2.7	2.7	2.7	2.6	2.6	Clothing & Accessories
Υποδήματα													Footwear
Άλουμνιο				8.5	8.5	8.5	8.5	8.5	8.5	8.5	8.5	8.5	Aluminum
Μη Σιδηρούχα Μέταλλα	9.9	9.9	9.9	4.8	4.8	4.8	4.8	4.8	4.8	4.8	4.8	4.8	Nonferrous Metals
Ορυχεία	1.9	1.9	1.9	0.5	0.5	0.5	0.5	0.5	0.5	0.5	0.5	0.5	General Mining
Χάλυβας													Steel
Εστίαση													Restaurants & Bars

ΣΤΑΘΜΙΣΜΕΝΟ Ρ/Ε (μετά φόρων) ΤΩΝ ΕΠΙΜΕΡΟΥΣ ΚΛΑΔΩΝ ΚΑΙ ΣΥΝΟΛΟΥ ΤΗΣ ΑΓΟΡΑΣ
SECTORAL AND COMPOSITE WEIGHTED P/E RATIO (after tax) *

	2014											2015	
	Δεκ.	Ιαν.	Φεβ.	Μάρ.	Απρ.	Μάι.	Ιούν.	Αύγ.	Σεπ.	Οκτ.	Νοέμ.	Δεκ.	
	Dec.	Jan.	Feb.	Mar.	Apr.	May	Jun.	Aug.	Sep	Oct	Nov.	Dec.	
Ξενοδοχεία													Hotels
Ταξίδια & Τουρισμός	14.3	14.3	14.3	13.8	14.2	13.9	14.1	13.9	12.3	13.5	13.9	14.4	Travel & Tourism
Τυχερά Παιχνίδια	21.3	21.1	21.0	14.3	14.3	14.3	14.3	14.3	14.3	14.3	14.3	14.3	Gambling
Υπηρεσίες Αναψυχής													Recreational Services
Διαδίκτυο													Internet
Εξοπλισμός Τηλεπικοινωνιών				4.5	4.8	4.6	4.7	5.4	5.1	5.0	5.1	4.8	Telecommunications Equipment
Ηλεκτρονικός Εξοπλισμός Γραφείων	6.3	6.3	6.3	6.5	6.5	6.5	6.5	6.5	6.5	6.5	6.5	6.5	Electronic Office Equipment
Λογισμικό	46.0	46.1	46.0	30.2	30.2	30.2	30.2	30.2	30.2	30.2	30.2	30.2	Software
Υλικό Υπολογιστών	10.0	10.0	10.0	7.7	7.7	7.7	7.7	7.7	7.7	7.7	7.7	7.7	Computer Hardware
Υπηρεσίες Ηλεκτρονικών Υπολογιστών	37.6	36.1	36.1	27.2	26.9	26.8	26.3	26.0	25.6	25.5	25.7	26.1	Computer Services
Κινητή Τηλεφωνία													Mobile Telecommunications
Σταθερή Τηλεφωνία	14.7	14.7	14.7	16.4	16.4	16.4	16.4	16.4	16.4	16.4	16.4	16.4	Fixed Line Telecommunications
Αναψυκτικά													Soft Drinks
Απόσταξη & Οινοπαραγωγή													Distillers & Vintners
Γεωργία & Αλιεία				4.0	5.1	2.1	2.2	3.1	2.1	2.2	2.4	2.3	Farming Fishing & Plantations
Τρόφιμα	7.4	7.5	7.6	12.6	13.0	13.1	12.9	12.9	12.9	12.8	12.9	13.0	Food Products
Ιατρικές Υπηρεσίες													Health Care Providers
Ιατρικός Εξοπλισμός	4.2	4.2	4.2	2.3	2.3	2.3	2.3	2.3	2.3	2.3	2.3	2.3	Medical Equipment
Φαρμακευτικά Προϊόντα													Pharmaceuticals
Συμβατικός Ηλεκτρισμός				13.7	13.7	13.7	13.7	13.7	13.7	13.7	13.7	13.7	Conventional Electricity
Υδρευση	11.0	11.1	11.1	14.7	14.5	14.7	14.7	14.5	14.6	14.5	14.5	14.4	Water
Βασικά Χημικά	8.9	8.9	8.9	7.2	7.2	7.2	7.2	7.2	7.2	7.2	7.2	7.2	Commodity Chemicals
Εξειδικευμένα Χημικά	12.3	12.4	13.0	8.0	8.1	8.1	8.1	8.1	8.1	8.1	8.0	8.1	Specialty Chemicals
Συμμετοχές & Ανάπτυξη Ακίνητης Περιουσίας													Real Estate Holding & Development
Υπηρεσίες Ακίνητης Περιουσίας	19.9	19.9	19.9	14.4	14.4	14.4	14.4	14.4	14.4	14.4	14.4	14.4	Real Estate Services
Ε.Ε.Α.Π. Βιομηχανικών & Επαγγελματικών Χώρων				26.8	26.8	26.8	26.8	26.8	26.8	26.8	26.8	26.8	Industrial & Office REITs
Εξειδικευμένες Ε.Ε.Α.Π.				14.9	14.9	14.9	14.9	14.9	14.9	14.9	14.9	14.9	Specialty REITs
Θαλάσσιες Μεταφορές													Marine Transportation
Διαφοροποιημένες Βιομηχανίες													Diversified Industrials
Κατασκευή Κατοικιών													Home Construction
Αεροπορικές Εταιρείες	7.2	7.2	7.2	6.1	6.1	6.1	6.1	6.1	6.1	6.1	6.1	6.1	Airlines
Εναλλακτικός Ηλεκτρισμός	96.1	96.1	96.1	30.8	31.2	31.7	31.2	31.0	31.3	31.1	31.1	31.0	Alternative Electricity
ΣΥΝΟΛΟ	9.3	5.3	5.4	10.4	10.7	10.6	10.8	6.4	6.2	6.5	5.6	6.9	TOTAL

* Για τη στάθμιση του Ρ/Ε λαμβάνεται υπόψη η κεφαλαιοποίηση των εισηγμένων εταιριών σε σχέση με το άθροισμα της κεφαλαιοποίησης του κλάδου. - In the calculation of the weighted composite and sectoral P/E ratio the market value of each listed company, compared to the each market value each sector is taken into consideration. Με βάση την τιμή κλεισίματος στο τέλος του μήνα - Based on the closing price at the end of each month.

Σημείωση: Εταιρίες που παρουσίασαν "Ζημιές" ή Ρ/Ε μεγαλύτερο ή ίσο του 100 δεν λαμβάνονται υπόψη. - Companies with "Losses" as well as with P/E ratio over or equal to 100 points are not taken into consideration.

ΣΤΑΘΜΙΣΜΕΝΗ ΜΕΡΙΣΜΑΤΑΠΟΔΟΣΗ ΤΩΝ ΕΠΙΜΕΡΟΥΣ ΚΛΑΔΩΝ ΚΑΙ ΣΥΝΟΛΟΥ ΤΗΣ ΑΓΟΡΑΣ
SECTORAL AND COMPOSITE WEIGHTED D.Y. RATIO *

	2014											2015	
	Δεκ. Dec.	Ιαν. Jan.	Φεβ. Feb.	Μάρ. Mar.	Απρ. Apr.	Μάι. May	Ιούν. Jun.	Αύγ. Aug.	Σεπ. Sep	Οκτ. Oct	Νοέμ. Nov.	Δεκ. Dec.	
Τράπεζες	7.3			7.0	7.1	7.1	6.9	7.6	7.3	7.0	7.3	7.3	Banks
Επενδυτικές Υπηρεσίες						4.0	4.5	4.9	4.2	4.1	4.2	4.0	Investment Services
Εταιρείες Επενδύσεων	4.6												Equity Investment Instruments
Ασφάλειες Ιδιοκτησίας & Ζημιών													Property & Casualty Insurance
Γενικές Ασφάλειες													Full Line Insurance
Μεσίτες Ασφαλίσεων													Insurance Brokers
Εμπορικά Οχήματα και Φορτηγά													Commercial Vehicles & Trucks
Ηλεκτρικά Μέρη & Εξοπλισμός													Electrical Components & Equipment
Μηχανήματα Βιομηχανικού Εξοπλισμού	3.6					6.4	6.4	7.4	6.8	5.7	6.3	7.0	Industrial Machinery
Προμηθευτές Βιομηχανίας	5.5							6.5	6.3	6.5	6.5	6.5	Industrial Suppliers
Υλικά Συσκευασίας	2.1					6.8	6.7	6.7	6.7	6.7	6.9	6.9	Containers & Packaging
Υπηρεσίες Μεταφορών	1.7					10.7	4.2	3.9	3.6	3.3	3.5	3.7	Transportation Services
Υποστηρικτικές Υπηρεσίες προς Επιχειρήσεις	1.7						72.9	54.2	48.4	49.5	52.5	57.2	Business Support Services
Εμπόριο Ενδυμάτων													Apparel Retailers
Εξειδικευμένο Λιανικό Εμπόριο									0.6	0.6	0.5	0.6	Specialty Retailers
Λιανικό & Χονδρικό Εμπόριο Τροφίμων													Food Retailers & Wholesalers
Οικιακός Εξοπλισμός													Home Improvement Retailers
Κατασκευές													Heavy Construction
Οικοδομικά Υλικά & Εξαρτήματα	2.1						0.8	1.2	1.1	1.1	1.3	1.3	Building Materials & Fixtures
Διαφήμιση													Media Agencies
Εκδόσεις													Publishing
Τηλεόραση & Ψυχαγωγία													Broadcasting & Entertainment
Διυλιστήρια	3.1												Exploration & Production
Καθετοποιημένες Έταιρ. Πετρελαίου & Φυσικού Αερίου													Integrated Oil & Gas
Διαρκή Καταναλωτικά Αγαθά	41.0												Durable Household Products
Είδη Προσωπικής Φροντίδας						1.9	2.0	2.1	2.2	2.0	2.0	1.9	Personal Products
Έπιπλα													Furnishings
Καπνός	4.2						4.1	4.4	3.8	4.0	3.9	3.7	Tobacco
Παιχνίδια	2.1	2.1	1.8	1.9	2.0	2.1	2.4	2.4	2.3	2.1	1.9	1.9	Toys
Ρουχισμός & Αξεσουάρ													Clothing & Accessories
Υποδήματα													Footwear
Αλουμίνιο													Aluminum
Μη Σιδηρούχα Μέταλλα													Nonferrous Metals
Ορυχεία	9.5	9.9	9.1				16.2	17.0	16.8	17.7	19.4	18.1	General Mining
Χάλυβας	8.8							3.8	3.5	3.5	3.5	3.5	Steel
Εστίαση													Restaurants & Bars
Ξενοδοχεία													Hotels
Ταξίδια & Τουρισμός						7.0	7.0	7.7	7.3	7.1	7.0	7.7	Travel & Tourism

ΣΤΑΘΜΙΣΜΕΝΗ ΜΕΡΙΣΜΑΤΑΠΟΔΟΣΗ ΤΩΝ ΕΠΙΜΕΡΟΥΣ ΚΛΑΔΩΝ ΚΑΙ ΣΥΝΟΛΟΥ ΤΗΣ ΑΓΟΡΑΣ
SECTORAL AND COMPOSITE WEIGHTED D.Y. RATIO *

	2014											2015	
	Δεκ. Dec.	Ιαν. Jan.	Φεβ. Feb.	Μάρ. Mar.	Απρ. Apr.	Μάι. May	Ιούν. Jun.	Αύγ. Aug.	Σεπ. Sep	Οκτ. Oct	Νοέμ. Nov.	Δεκ. Dec.	
Τυχερά Παιχνίδια	2.8	3.3	3.0	16.2	8.8	7.9	9.0	10.0	8.7	8.7	11.0	8.7	Gambling
Εξοπλισμός Τηλεπικοινωνιών													Telecommunications Equipment
Ηλεκτρονικός Εξοπλισμός Γραφείων													Electronic Office Equipment
Λογισμικό													Software
Υλικό Υπολογιστών	3.6												Computer Hardware
Υπηρεσίες Ηλεκτρονικών Υπολογιστών				5.5	4.4	4.2	4.5	4.3	4.0	3.9	3.9	4.0	Computer Services
Κινητή Τηλεφωνία													Mobile Telecommunications
Σταθερή Τηλεφωνία							1.0	1.0	1.0	0.9	0.9	0.9	Fixed Line Telecommunications
Αναψυκτικά	2.3							2.0	1.9	1.7	1.6	1.8	Soft Drinks
Απόσταξη & Οινοπαραγωγή													Distillers & Vintners
Γεωργία & Αλιεία													Farming Fishing & Plantations
Τρόφιμα	4.3						3.6	2.7	2.7	2.7	2.8	3.0	Food Products
Ιατρικές Υπηρεσίες													Health Care Providers
Ιατρικός Εξοπλισμός													Medical Equipment
Φαρμακευτικά Προϊόντα													Pharmaceuticals
Συμβατικός Ηλεκτρισμός								1.2	1.1	1.0	1.0	1.3	Conventional Electricity
Υδρευση	6.4					3.3	3.4	4.8	4.2	4.1	4.2	4.7	Water
Βασικά Χημικά	5.3												Commodity Chemicals
Εξειδικευμένα Χημικά	2.8				1.8	1.6	1.6	1.0	1.0	1.0	1.0	1.0	Specialty Chemicals
Συμμετοχές & Ανάπτυξη Ακίνητης Περιουσίας													Real Estate Holding & Development
Υπηρεσίες Ακίνητης Περιουσίας													Real Estate Services
Ε.Ε.Α.Π. Βιομηχανικών & Επαγγελματικών Χώρων	9.0												Industrial & Office REITs
Εξειδικευμένες Ε.Ε.Α.Π.	6.9	6.6	5.9	4.0	4.3	3.9	4.1	3.9	3.8	3.7	4.0	4.1	Specialty REITs
Θαλάσσιες Μεταφορές													Marine Transportation
Διαφοροποιημένες Βιομηχανίες													Diversified Industrials
Κατασκευή Κατοικιών													Home Construction
Αεροπορικές Εταιρείες						9.8	11.3	10.8	10.4	9.9	9.7	10.3	Airlines
Εναλλακτικός Ηλεκτρισμός													Alternative Electricity
ΣΥΝΟΛΟ	3.2	1.8	1.6	5.1	3.1	2.9	1.9	1.1	1.0	0.9	0.9	1.0	TOTAL

* Για τη στάθμιση της D.Y. λαμβάνεται υπόψη η κεφαλαιοποίηση των εισηγμένων εταιριών σε σχέση με το άθροισμα της κεφαλαιοποίησης του κλάδου. - In the calculation of the weighted composite and sectoral D.Y. ratio the market value of each listed company, as compared to the total amount of market value in each sector is taken into consideration. Με βάση την τιμή κλεισίματος στο τέλος του μήνα - Based on the closing price at the end of the month.

Σημείωση: Εταιρίες που δεν έδωσαν μέρισμα για τη προηγούμενη χρήση δε λαμβάνονται υπόψη. - Companies that did not distributed dividend for the previous year 1998 are not taken into consideration.

Οι 10 Μετοχές με τα μεγαλύτερα και μικρότερα (μετά φόρων) P/Es κατά την 31/12/2015
10 Stocks with the Highest and Lowest (after tax) P/Es on 31/12/2015 (*)

ΜΕΤΟΧΗ - SHARE NAME	P/E	ΜΕΤΟΧΗ - SHARE NAME	P/E
ΤΙΤΑΝ (ΚΟ) - TITAN CEMENT (CR)	45.42	ΣΕΛΟΝΤΑ (ΚΟ) - SELONDA AQUACULTURE SA (CR)	0.35
ΒΟΓΙΑΤΖΟΓΛΟΥ SYSTEMS (ΚΟ) - VOGIATZOGLU SYSTEMS SA (CR)	44.13	MERMEREN KOMB. A.D. PR. (ΕΛΠ) - MERMEREN KOMB. A.D. PR. (GDR)	0.46
ΕΘΝΙΚΗ ΤΡΑΠΕΖΑ (ΚΟ) - NATIONAL BANK (CR)	42.95	ΚΑΘΗΜΕΡΙΝΗ (ΚΟ) - KATHIMERINI SA (CR)	2.00
ΟΛΠ (ΚΟ) - P.P.A. S.A. (CR)	38.81	MEDICON ΕΛΛΑΣ (ΚΟ) - MEDICON S.A (CR)	2.30
ΤΕΡΝΑ ΕΝΕΡΓΕΙΑΚΗ (ΚΟ) - TERNA ENERGY (CR)	35.15	INTRACOM HOLDINGS (ΚΟ) - INTRACOM HOLDINGS (CR)	2.39
ΕΥΡΩΣΥΜΒΟΥΛΟΙ (ΚΟ) - EUROCONSULTANTS S.A. (CR)	33.28	ΠΡΟΟΔΕΥΤΙΚΗ (ΚΟ) - PROODEFTIKH SA (CR)	2.45
ΝΑΚΑΣ ΜΟΥΣΙΚΗ (ΚΟ) - NAKAS MUSIC	33.14	PAPERPACK (ΚΟ) - PAPERPACK (CR)	2.55
ΑΤΤΙΚΕΣ ΕΚΔΟΣΕΙΣ (ΚΟ) - ΑΤΤΙΚΑ PUBLICATIONS SA (CR)	32.64	ΕΛΒΕ Α.Β.Ε.Ε. (ΚΟ) - ELVE SA (CR)	2.61
QUALITY & RELIABILITY (ΚΟ) - QUALITY & RELIABILITY SA (CR)	31.52	ΕΥΡΩΠΑΪΚΗ ΠΙΣΤΗ (ΚΟ) - EUROPEAN RELIANCE INSUR. (CR)	3.75
MLS ΠΛΗΡΟΦΟΡΙΚΗ (ΚΟ) - MLS MULTIMEDIA SA (CR)	30.18	ΒΑΡΒΑΡΕΣΟΣ (ΚΑ) - VARVARESSOS SA (CB)	3.81

* Εξαιρούνται οι Μετοχές με P/E αρνητικό ή >= 100 - The Shares, whose P/E is negative or >= 100 are not Included.

Μετοχές με τις μεγαλύτερες και μικρότερες Μερισματοποδόσεις στο Χρηματιστήριο Αθηνών κατά την 31/12/2015
Stocks with the Highest and Lowest Dividend Yields in the Athex Exchange on 31/12/2015 (*)

ΜΕΤΟΧΗ - SHARE NAME	Μερισμά/Δοση Dividend Yield (%)	ΜΕΤΟΧΗ - SHARE NAME	Μερισμά/Δοση Dividend Yield (%)
INFORM ΛΥΚΟΣ Π. (ΚΟ) - INFORM P. LYKOS SA (CR)	88.89	FOLLI-FOLLIE (ΚΟ) - FOLLI FOLLIE (CR)	0.58
MERMEREN KOMB. A.D. PR. (ΕΛΠ) - MERMEREN KOMB. A.D. PR. (GDR)	18.08	ΟΛΠ (ΚΟ) - P.P.A. S.A. (CR)	0.71
ΑΕΡΟΠΟΡΙΑ ΑΙΓΑΙΟΥ (ΚΟ) - AEGEAN AIRLINES (CR)	10.25	ΠΛΑΣΤΙΚΑ ΚΡΗΤΗΣ (ΚΟ) - CRETE PLASTICS SA (CR)	0.76
ΚΥΡΙΑΚΙΔΗΣ Η.- F.H.L. (ΚΟ) - KYRIAKIDIS MARBLES SA (CR)	10.24	ΟΤΕ (ΚΟ) - ΟΤΕ (CR)	0.87
ΟΠΑΠ (ΚΟ) - ΟΡΑΡ (CR)	8.66	ΤΙΤΑΝ (ΚΟ) - TITAN CEMENT (CR)	0.88
ΟΛΘ (ΚΟ) - ΤΡΑ SA (CR)	8.09	ΚΑΡΑΜΟΛΕΓΚΟΣ (ΚΟ) - KARAMOLEGOS SA (CR)	0.89
ΕΥΑΘ (ΚΟ) - THESSALONIKA WATER & SEWERAGE	8.00	ΔΕΗ (ΚΟ) - PPC (CR)	1.29
ΑΥΤΟΗΕΛΛΑΣ (ΚΟ) - ΑΥΤΟΗΕΛΛΑΣ SA (CR)	7.66	ΚΕΠΕΝΟΥ ΜΥΛΟΙ (ΚΟ) - MILLS KEPENOS (CR)	1.44
ΕΛΛΑΔΟΣ ΤΡΑΠΕΖΑ (ΚΟ) - BANK OF GREECE (CR)	7.33	ΠΛΑΣΤΙΚΑ ΘΡΑΚΗΣ (ΚΟ) - THRACE PLASTICS SA (CR)	1.63
ΜΕΤΚΑ (ΚΟ) - ΜΕΤΚΑ (CR)	6.96	ΕΙΔΗΣΕΟΦΩΝΙΚΗ ΕΛΛΑΣ (ΚΟ) - NEWSPHONE HELLAS SA (CR)	1.69

* Χρήση 2014 - Fiscal Year 2014

Τα 10 χρεόγραφα με τις μεγαλύτερες και μικρότερες Μεταβολές Τιμής μέσα στο μήνα Δεκέμβριο 2015
10 Securities with the Highest and Lowest Price Changes on December 2015 (*)

ΜΕΤΟΧΗ - SHARE NAME	Μεταβ. Τιμής Pr.Change (%)	ΜΕΤΟΧΗ - SHARE NAME	Μεταβ. Τιμής Pr.Change (%)
ΑΚΡΙΤΑΣ (ΚΟ) - AKRITAS SA (CR)	307.27	ΑΘΗΝΑ (ΚΟ) - ATHENA SA (CR)	-85.00
ΚΡΕΚΑ (ΚΟ) - KRE.KA SA (CR)	231.71	ΠΕΙΡΑΙΩΣ ΤΡΑΠΕΖΑ (ΚΟ) - PIRAEUS BANK (CR)	-72.20
ΑΕΓΕΚ (ΚΟ) - ΑΕΓΕΚ (CR)	96.77	ΕΘΝΙΚΗ ΤΡΑΠΕΖΑ (ΚΟ) - NATIONAL BANK (CR)	-71.77
ΜΟΥΖΑΚΗΣ (ΚΑ) - EL. D. MOUZAKIS SA (CB)	92.55	EUROMEDICA (ΚΟ) - EUROMEDICA SA (CR)	-64.56
ΑΣΤΗΡ ΠΑΛΑΣ (ΚΟ) - ASTIR PALACE SA (CR)	69.34	ΚΑΡΑΜΟΛΕΓΚΟΣ (ΚΟ) - KARAMOLEGOS SA (CR)	-55.20
ΒΙΟΤΕΡ (ΚΟ) - ΒΙΟΤΕΡ SA (CR)	55.21	ΕΘΝΙΚΗ ΤΡΑΠΕΖΑ (ΤΠΔ) - NATIONAL BANK (W)	-50.00
ΕΛ. ΒΙΟΜ. ΖΑΧΑΡΗΣ (ΚΑ) - HEL. SUGAR INDUSTRY SA (CB)	50.00	PC SYSTEMS (ΚΟ) - PC SYSTEMS SA (CR)	-36.36
ΕΘΝΙΚΗ ΠΑΝΓΑΙΑ (ΚΟ) - NBG PANGAEA (CR)	42.37	ΑΛΦΑ ΤΡΑΠΕΖΑ (ΤΠΔ) - ALPHA BANK (W)	-33.33
ΑΤΤΙΚΑ BANK A.T.E. (ΚΟ) - ΑΤΤΙΚΑ BANK S.A. (CR)	41.62	PASAL A.E. (ΚΟ) - PASAL DEVELOPMENT S.A. (CR)	-29.07
ΝΙΚΑΣ (ΚΟ) - ΝΙΚΑΣ SA (CR)	40.74	ΑΛΦΑ ΓΚΡΙΣΙΝ Α.Ε. (ΚΟ) - ALPHA GRISSIN S.A. (CR)	-28.13

* Οι Μεταβολές Τιμών έχουν λάβει υπόψιν τις αποκοπές Μερισμάτων & Δικαιωμάτων - The Price Changes have considered the Dividends & Rights Issues. Ακόμη, εξαιρούνται οι Μετοχές που έχουν Μηδενικές Μεταβολές Τιμών - The Stocks whose Price Changes equal to zero are not considered.

Τα 10 χρεόγραφα με την μεγαλύτερη Αξία Συναλλαγών κατά το μήνα Δεκέμβριο 2015
10 Securities with the highest Transactions Value on December 2015

ΜΕΤΟΧΗ - SHARE NAME	Αξία Συναλλαγών (Ευρώ) Value of Transactions (Euro)	Συμμετοχή * Participation (%)	Όγκος Συναλλαγών (Ευρώ) Transactions Volume (Euro)	Συμμετοχή * Participation (%)
ALPHA BANK (ΚΟ) - ALPHA BANK (CR)	1,461,654,978.73	37.08	668,081,648	11.65
ΕΘΝΙΚΗ ΤΡΑΠΕΖΑ (ΚΟ) - NATIONAL BANK (CR)	652,345,677.66	16.55	2,105,988,672	36.73
ΤΡΑΠΕΖΑ EUROBANK ERGASIAS (ΚΟ) - EUROBANK ERGASIAS (CR)	639,952,112.07	16.23	634,149,317	11.06
ΠΕΙΡΑΙΩΣ ΤΡΑΠΕΖΑ (ΚΟ) - PIRAEUS BANK (CR)	502,658,946.98	12.75	1,826,732,168	31.86
ΟΠΑΠ (ΚΟ) - OPAP (CR)	175,930,052.39	4.46	27,631,415	0.48
ΟΤΕ (ΚΟ) - OTE (CR)	153,052,014.55	3.88	17,399,425	0.30
ΔΕΗ (ΚΟ) - PPC (CR)	49,759,954.63	1.26	11,855,830	0.21
JUMBO (ΚΟ) - JUMBO SA (CR)	48,159,029.78	1.22	5,313,370	0.09
FOLLI-FOLLIE (ΚΟ) - FOLLI FOLLIE (CR)	35,123,613.23	0.89	2,230,698	0.04
ΜΟΤΟΡ ΟΪΛ (ΚΟ) - MOTOR OIL (CR)	32,263,323.15	0.82	3,196,021	0.06
ΣΥΝΟΛΟ - TOTAL	3,750,899,703.17	95.15	5,302,578,564	92.48

* Επί του Συνόλου των Μετοχών - It refers to the Total of Shares.

Τα 10 Χρεόγραφα με τη μεγαλύτερη εμπορευσιμότητα κατά το μήνα Δεκέμβριο 2015
10 Securities with the Highest Marketability on December 2015

ΜΕΤΟΧΗ - SHARE NAME	Εμπορ/τα (%) Marketability	Όγκος Συναλλαγών (Ευρώ) Transactions Volume (Euro)	Συμμετοχή * Participation (%)	Όγκος Συναλλαγών (Ευρώ) Transactions Volume (Euro)	Συμμετοχή * Participation (%)
ALPHA BANK (ΚΟ) - ALPHA BANK (CR)	43.47	668,081,648	11.65	1,461,654,978.73	37.08
ΤΡΑΠΕΖΑ EUROBANK ERGASIAS (ΚΟ) - EUROBANK ERGASIAS (CR)	29.01	634,149,317	11.06	639,952,112.07	16.23
ALPHA ΤΡΑΠΕΖΑ (ΤΠΔ) - ALPHA BANK (W)	23.43	267,494,726	4.67	360,179,833	0.01
ΕΘΝΙΚΗ ΤΡΑΠΕΖΑ (ΚΟ) - NATIONAL BANK (CR)	23.02	2,105,988,672	36.73	652,345,677.66	16.55
ΠΕΙΡΑΙΩΣ ΤΡΑΠΕΖΑ (ΚΟ) - PIRAEUS BANK (CR)	20.92	1,826,732,168	31.86	502,658,946.98	12.75
ΟΠΑΠ (ΚΟ) - OPAP (CR)	8.66	27,631,415	0.48	175,930,052.39	4.46
ΜΠΟΥΤΑΡΗΣ Ι. & ΥΙΟΣ (ΠΑ) - J.BOUTARIS & SON HOLD. (PB)	6.04	93,040	0.00	471.30	0.00
ΑΤΤΙΚΑ BANK Α.Τ.Ε. (ΚΟ) - ΑΤΤΙΚΑ BANK S.A. (CR)	5.23	3,627,291	0.06	873,621.82	0.02
ΔΕΗ (ΚΟ) - PPC (CR)	5.11	11,855,830	0.21	49,759,954.63	1.26
ΕΘΝΙΚΗ ΤΡΑΠΕΖΑ (ΤΠΔ) - NATIONAL BANK (W)	5.09	12,506,498	0.22	75,944.42	0.00
ΣΥΝΟΛΟ - TOTAL	---	5,558,160,605	96.94	3,483,611,939.83	88.37

* Επί του Συνόλου των Μετοχών - It refers to the Total of Shares.

Οι 10 Μεγαλύτερες Εταιρίες με Βάση τη Χρηματιστηριακή τους Αξία κατά την 31/12/2015
10 Biggest Companies Based on their Market Capitalisation on 31/12/2015

ΕΤΑΙΡΙΕΣ - NAME OF COMPANIES	Χρημ/κή Αξία (Ευρώ) Market Capitalisation (Euro)	Συμμετοχή * Participation (%)
COCA-COLA HBC AG - COCA-COLA HBC AG	7,279,518,908.13	15.42
ΟΤΕ Α.Ε. - HELLENIC TELECOM. ORG.	4,528,989,594.36	9.59
ALPHA ΤΡΑΠΕΖΑ Α.Ε. - ALPHA BANK A.E.	3,826,834,188.00	8.10
ΕΘΝΙΚΗ ΤΡΑΠΕΖΑ ΤΗΣ ΕΛΛΑΔΟΣ Α.Ε. - NATIONAL BANK OF GREECE S.A.	3,137,472,973.76	6.64
ΟΡΓΑΝΙΣΜΟΣ ΠΡΟΓΝΩΣΤΙΚΩΝ ΑΓΩΝΩΝ ΠΟΔΟΣΦΑΙΡΟΥ Α.Ε. - GREEK ORGANISATION OF FOOTBALL PROGNOSTICS S.A.	2,583,900,000.00	5.47
ΤΡΑΠΕΖΑ ΠΕΙΡΑΙΩΣ Α.Ε. - PIRAEUS BANK S.A.	2,427,824,951.84	5.14
ΤΡΑΠΕΖΑ EUROBANK ERGASIAS Α.Ε. - EUROBANK ERGASIAS S.A.	2,273,438,715.60	4.81
ΤΙΤΑΝ ΑΝΩΝΥΜΗ ΕΤΑΙΡΙΑ ΤΣΙΜΕΝΤΩΝ - TITAN CEMENT COMPANY S.A.	1,422,182,488.48	3.01
JUMBO ΑΝΩΝΥΜΗ ΕΜΠΟΡΙΚΗ ΕΤΑΙΡΙΑ - JUMBO S.A.	1,319,779,662.30	2.80
ΤΡΑΠΕΖΑ ΚΥΠΡΟΥ ΔΗΜΟΣΙΑ ΕΤΑΙΡΙΑ ΛΙΜΙΤΕΔ - BANK OF CYPRUS PUBLIC COMPANY LTD	1,311,672,846.35	2.78
ΣΥΝΟΛΟ - TOTAL	30,111,614,328.82	63.77

* Επί του Συνόλου της Χρηματιστηριακής Αξίας των Μετοχών - It refers to the Total Shares' Market Capitalisation.

**ΑΠΟΚΟΠΕΣ ΜΕΡΙΣΜΑΤΩΝ
DIVIDENDS**

Επωνυμία Μετοχής / Εταιρίας Name of Share / Company	Χρήση Fiscal Year	Ημερ. Αποκοπής Μερισματο Ex Dividend Date	Μέρισμα ανά μετοχή (Ευρώ) Dividend per share (Euro)	Συνολική Αξία Πληρωμών (Ευρώ) Total Value of Payments (Euro)
ΜΟΤΟΡ ΟΪΛ (ΕΛΛΑΣ) ΔΙΥΛ. ΚΟΡΙΝΘΟΥ ΑΕ (ΚΟ) - MOTOR OIL (HELLAS) REFINERIES SA (CR)	2015	07/12/2015	0.1500	16,617,447.00
ΓΕΚΕ Α.Ε. (ΚΑ) - GEKE S.A. (CB)	2015	16/12/2015	0.1200	1,010,250.00
ΣΥΝΟΛΟ ΜΕΡΙΣΜΑΤΩΝ - TOTAL OF PAID DIVIDENDS :				17,627,697.00
ΓΕΝΙΚΟ ΣΥΝΟΛΟ ΜΕΡΙΣΜΑΤΩΝ & ΤΟΚΟΜΕΡΙΔΙΩΝ - GRAND TOTAL OF PAID DIVIDENDS & COUPONS :				17,627,697.00

ΜΕΤΑΒΟΛΕΣ ΜΕΤΟΧΙΚΟΥ ΚΕΦΑΛΑΙΟΥ
SHARE CAPITAL CHANGES

ΜΕΤΟΧΗ NAME OF STOCK	Ημερομηνία Αποκοπής Ex Date	Αριθμός Νέων Δωρεών Μετοχών Number of New Bonus Shares	Αριθμός Νέων Μετοχών (Με Καταβολή Μετρητών) Number of New Shares (By Rights' Issue)	Τιμή Διάθεσης Ευρώ Issue Price - Euro	Αλλαγή Ονομ. Αξίας (Ευρώ) Change of Nominal Value (Euro)	
					Νέα New	Παλιά Old
ΑΤΤΙΚΑ BANK A.T.E. (ΚΟ) - ΑΤΤΙΚΑ BANK S.A. (CR)	01/12/2015	1 νέα ΚΟ / -19.68 παλιές ΚΟ - 1 new CR / -19.68 old CR			5.90	0.30
ΑΤΤΙΚΑ BANK A.T.E. (ΚΟ) - ΑΤΤΙΚΑ BANK S.A. (CR)	01/12/2015				0.30	5.90
ΑΤΤΙΚΑ BANK A.T.E. (ΚΟ) - ΑΤΤΙΚΑ BANK S.A. (CR)	01/12/2015		36 νέες ΚΟ / 1 παλιά ΚΟ - 36 new CR / 1 old CR	0.30		
ΑΛΦΑ ΤΡΑΠΕΖΑ Α.Ε. (ΚΟ) - ΑΛΦΑ BANK Α.Ε. (CR)	02/12/2015			2.00		
ΤΡΑΠΕΖΑ EUROBANK ERGASIAS A.E. (ΚΟ) - EUROBANK ERGASIAS S.A. (CR)	02/12/2015			1.00		
ΝΑΚΑΣ ΜΟΥΣΙΚΗ (ΚΟ) - ΝΑΚΑΣ MUSIC (CR)	04/12/2015				0.67	0.60
ΝΑΚΑΣ ΜΟΥΣΙΚΗ (ΚΟ) - ΝΑΚΑΣ MUSIC (CR)	04/12/2015				0.60	0.67
ΤΡΑΠΕΖΑ ΠΕΙΡΑΙΩΣ Α.Ε. (ΚΟ) - PIRAEUS BANK S.A. (CR)	08/12/2015			0.30		
ΕΘΝΙΚΗ ΤΡΑΠΕΖΑ ΤΗΣ ΕΛΛΑΔΟΣ Α.Ε. (ΚΟ) - NAT. BANK OF GREECE SA (CR)	14/12/2015			0.30		

Σημείωση - Note

- **MARFIN INVESTMENT GROUP A.E. ΣΥΜΜΕΤΟΧΩΝ.**: Μεταβολή μετοχικού κεφαλαίου λόγω προσθήκης τεμαχίων από ομολογιακό δάνειο στις 23/12/2005. -**MARFIN INVESTMENT GROUP HOLDINGS SA**: Share capital change due to bond conversion on 23/12/2015.

Ημερομηνία Αποκοπής Δικαιώματος Ex Coupon Date for Rights Issue	Αριθμός Μερισματοπόσεισης No of Coupon	ΔΙΚΑΙΩΜΑΤΑ ΜΕΤΟΧΩΝ STOCKS RIGHTS	Στοιχεία Τελευταίας Συνεδρίασης του Μήνα Data of Month's Last Session				Συναλλαγές Μηνός σε Τεμάχια Monthly Transactions in Items	Αριθμός Πράξεων Μηνός Monthly Nr of Trades	Αξία Συναλλαγών Μηνός (Ευρώ) Monthly Value of Transactions (Euro)
			Κατώτερη Low	Ανώτερη High	Τελευταία Last	Τιμή Τελευταίας Ζήτησεως Price of Last Bid			
01.12.15	ATTICA BANK A.T.E. (ΚΟ) - (ΔΙΚ) - ATTICA BANK S.A. (CR) - (RIG)						3,234,556	2	8,025.73

ΑΡΙΘΜΟΣ ΕΙΣΗΓΜΕΝΩΝ ΟΜΟΛΟΓΙΑΚΩΝ ΔΑΝΕΙΩΝ, ΕΤΑΙΡΙΩΝ & ΜΕΤΟΧΙΚΩΝ ΕΚΔΟΣΕΩΝ ΣΤΟ ΤΕΛΟΣ ΤΟΥ ΜΗΝΑ
NUMBER OF LISTED BONDS, LOANS, COMPANIES & STOCK ISSUES AT THE END OF THE MONTH

ETH YEARS	ΧΡΕΟΓΡΑΦΑ - SECURITIES												
	Αριθμός Ομολογιακών Δανείων Number of Bonds *		Κύρια Αγορά Main Market		Χαμηλής Διασποράς Low Dispersion		Επιτήρηση Surveillance		Προς Διαγραφή Under Deletion		Αναστολή Under Suspension		Δ.Α.Κ. - E.T.F.s
	Εθνικά National	Διεθνή Foreign	Αριθμός Εταιριών Number of Companies	Αριθμός Εισηγμένων Μετοχών Number of Listed Shares Issues	Αριθμός Εταιριών Number of Companies	Αριθμός Εισηγμένων Μετοχών Number of Listed Shares Issues	Αριθμός Εταιριών Number of Companies	Αριθμός Εισηγμένων Μετοχών Number of Listed Shares Issues	Αριθμός Εταιριών Number of Companies	Αριθμός Εισηγμένων Μετοχών Number of Listed Shares Issues	Αριθμός Εταιριών Number of Companies	Αριθμός Εισηγμένων Μετοχών Number of Listed Shares Issues	
2014	30 **	1	144	147	11	11	37	40	3	4	38	42	
2015 Ιαν. - Jan.	30 **	1	144	147	11	11	37	40	3	4	38	42	3
2015 Φεβ. - Feb.	29 **	1	144	147	11	11	38	41	3	4	37	41	3
2015 Μάρ. - Mar.	28 **	1	143	146	11	11	39	42	3	4	37	41	3
2015 Απρ. - Apr.	28 **	1	141	144	11	11	36	39	5	6	40	44	3
2015 Μάιος - May	27 **	1	140	143	11	11	35	38	5	6	41	45	3
2015 Ιούν. - Jun.	27 **	1	139	142	12	12	35	38	4	5	42	46	3
2015 Αύγ. - Aug.	27 **	1	138	141	12	12	35	38	4	5	41	45	3
2015 Σεπ. - Sep.	27 **	1	139	142	12	12	33	36	4	5	42	46	3
2015 Οκτ. - Oct.	27 **	1	139	142	12	12	33	36	4	5	42	46	3
2015 Νοέμ. - Nov.	27 **	1	139	142	12	12	33	36	4	5	42	46	3
2015 Δεκ. - Dec.	25 **	1	139	142	11	11	32	35	4	5	43	47	3

Σημειώσεις - Notes

9. Διάγραμμα Αριθμού Εισηγμένων Εταιριών & Μετοχών - Number of Listed Companies & Stock Issues Chart

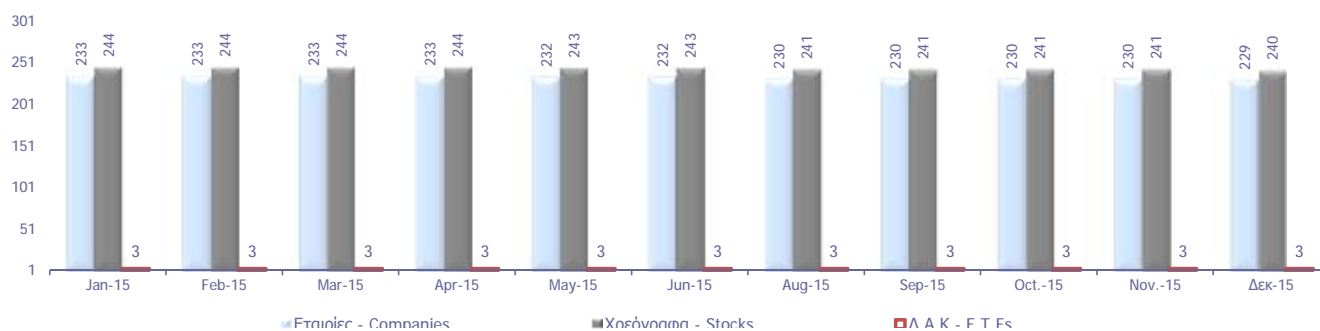

Κυριότεροι ευρωπαϊκοί χρηματιστηριακοί δείκτες (κλείσιμο τέλους περιόδου). Σωρευτικές μεταβολές από 31/12/2012
Major european stock exchanges indices (closing at the end of period). Cumulative changes since 31/12/2012

ΕΤΟΣ / ΜΗΝΑΣ YEAR / MONTH	HELEX - Greece		BEL20-Βέλγιο		CAC 40-France		DAX-Germany		FTSE MIB - Ιταλία		IBEX 35-Spain		PSI20-Portugal	
	Τιμή στο κλείσιμο	Δ%	Τιμή στο κλείσιμο	Δ%	Τιμή στο κλείσιμο	Δ%	Τιμή στο κλείσιμο	Δ%	Τιμή στο κλείσιμο	Δ%	Τιμή στο κλείσιμο	Δ%	Τιμή στο κλείσιμο	Δ%
2012	907.90		2,475.81		3,641.07		7,612.39		16,273.38		8,167.50		5,655.15	
2013	1,162.68	28.06%	2,923.82	18.10%	4,295.95	17.99%	9,552.16	25.48%	18,967.71	16.56%	9,916.70	21.42%	6,558.85	15.98%
2014	826.18	-9.00%	3,285.26	32.69%	4,272.75	17.35%	9,805.55	28.81%	19,011.96	16.83%	10,279.50	25.86%	4,798.99	-15.14%
Jan-15	721.93	-20.48%	3,530.31	42.59%	4,604.25	26.45%	10,694.32	40.49%	20,503.38	25.99%	10,403.30	27.37%	5,144.55	-9.03%
Feb-15	880.48	-3.02%	3,714.44	50.03%	4,951.48	35.99%	11,401.66	49.78%	22,337.79	37.27%	11,178.30	36.86%	5,689.70	0.61%
Mar-15	775.46	-14.59%	3,725.82	50.49%	5,033.64	38.25%	11,966.17	57.19%	23,157.12	42.30%	11,521.10	41.06%	5,968.53	5.54%
Apr-15	822.88	-9.36%	3,674.18	48.40%	5,046.49	38.60%	11,454.38	50.47%	23,045.52	41.61%	11,385.00	39.39%	6,094.68	7.77%
May-15	825.38	-9.09%	3,708.66	49.80%	5,007.89	37.54%	11,413.82	49.94%	23,495.68	44.38%	11,217.60	37.34%	5,839.50	3.26%
Jun-15	797.52	-12.16%	3,574.70	44.39%	4,790.20	31.56%	10,944.97	43.78%	22,460.71	38.02%	10,769.50	31.86%	5,551.94	-1.83%
Jul-15	797.52	-12.16%	3,762.64	51.98%	5,082.61	39.59%	11,308.99	48.56%	23,538.03	44.64%	11,180.70	36.89%	5,715.61	1.07%
Aug-15	624.20	-31.25%	3,463.12	39.88%	4,652.95	27.79%	10,259.46	34.77%	21,941.92	34.83%	10,259.00	25.61%	5,261.15	-6.97%
Sep-15	654.20	-27.94%	3,344.50	35.09%	4,455.29	22.36%	9,660.44	26.90%	21,294.98	30.86%	9,559.90	17.05%	5,047.29	-10.75%
Oct-15	701.22	-22.76%	3,600.20	45.42%	4,897.66	34.51%	10,850.14	42.53%	22,442.51	37.91%	10,360.70	26.85%	5,468.69	-3.30%
Nov-15	634.82	-30.08%	3,760.89	51.91%	4,957.60	36.16%	11,382.23	49.52%	22,717.98	39.60%	10,386.90	27.17%	5,350.36	-5.39%
Dec-15	631.35	-30.46%	3,700.30	49.46%	4,637.06	27.35%	10,743.01	41.13%	21,418.37	31.62%	9,544.20	16.86%	5,313.17	-6.05%

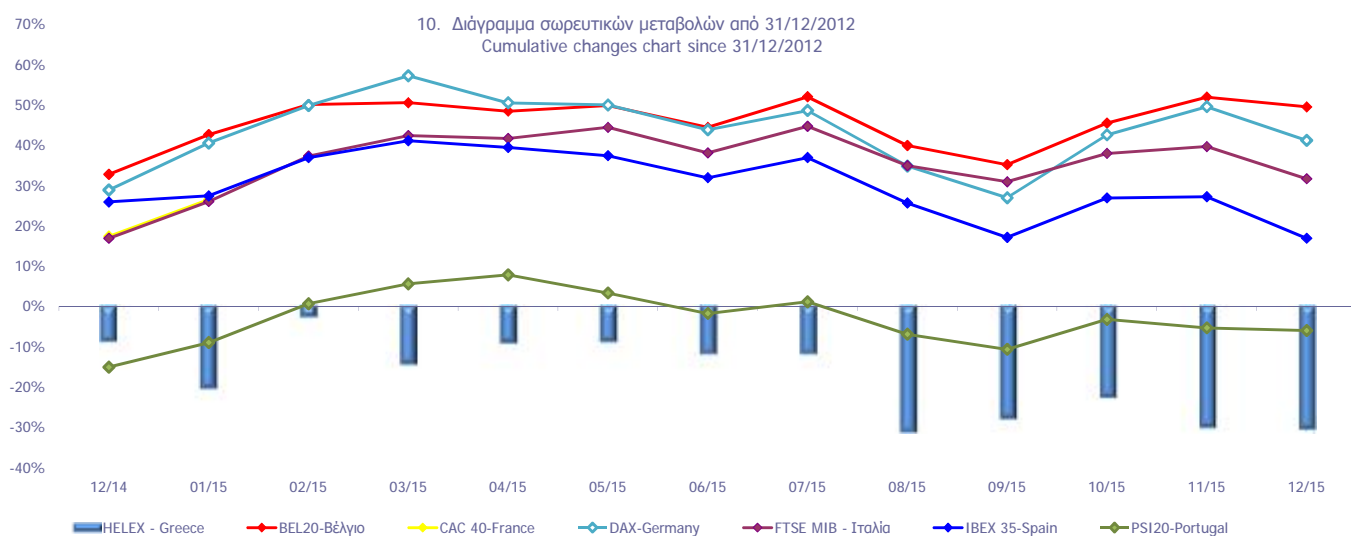

Ανοδικές/Καθοδικές συνεδριάσεις, Μεταβλητότητα και Συντελεστές Συσχέτισης Ξένων χρηματιστηριακών δεικτών με Γενικό Δείκτη ΧΑ
Posit./Neg. Trading Sessions, Volatility and Correlation Co-Efficients of major foreign indices with the ATHEX Composite index

Τρίμηνα Quarters	FTSE® 100				Συντελεστής Συσχέτισης με Γεν. Δείκτη Χ.Α. Correlation with ATHEX Composite Index	Γενικός Δείκτης Χ.Α - ATHEX COMPOSITE INDEX				Δ%
	Συνεδριάσεις Trading sessions		Δ%	Μεταβλητότητα (SD) Volatility		Συνεδριάσεις - Trading sessions			Δ%	
	Ανοδικές Positive	Καθοδικές Negative				Ανοδικές Positive	Κοινά ανοδικές με FTSE®100 Positive trading both for the session and FTSE®100	Καθοδικές Negative		
2014:1	27	30	-2.23%	2.14%	0.06	29	14	30	16	14.88%
2014:2	34	25	-0.48%	0.61%	0.18	29	20	32	17	-9.09%
2014:3	33	35	0.85%	0.75%	0.39	32	22	37	26	-12.58%
2014:4	35	31	-0.86%	1.03%	0.39	31	18	35	18	-22.17%
2015:1	33	28	3.15%	0.90%	0.17	27	15	33	15	-6.14%
2015:2	31	26	-3.72%	0.83%	0.31	29	19	28	15	2.84%
2015:3	29	35	-7.04%	1.49%	0.42	21	13	22	18	-17.97%
2015:4	32	30	2.98%	1.00%	0.26	29	15	34	16	-3.49%

Τρίμηνα Quarters	DAX				Συντελεστής Συσχέτισης με Γεν. Δείκτη Χ.Α. Correlation with ATHEX Composite Index	Γενικός Δείκτης Χ.Α - ATHEX COMPOSITE INDEX				Δ%
	Συνεδριάσεις Trading sessions		Δ%	Μεταβλητότητα (SD) Volatility		Συνεδριάσεις - Trading sessions			Δ%	
	Ανοδικές Positive	Καθοδικές Negative				Ανοδικές Positive	Κοινά ανοδικές με DAX Positive sessions in common with DAX	Καθοδικές Negative		
2014:1	32	27	0.04%	0.99%	0.07	29	15	30	13	14.88%
2014:2	34	27	2.90%	0.74%	0.38	29	22	32	20	-9.09%
2014:3	35	34	-3.65%	0.99%	0.49	32	24	37	26	-12.58%
2014:4	39	25	3.50%	1.36%	0.45	31	20	35	15	-22.17%
2015:1	39	22	22.03%	1.18%	0.26	27	20	33	14	-6.14%
2015:2	28	30	-8.53%	1.46%	0.46	29	20	28	19	2.84%
2015:3	33	33	-11.74%	1.81%	0.35	21	12	22	14	-17.97%
2015:4	36	26	11.21%	1.38%	0.29	29	17	34	15	-3.49%

Τρίμηνα Quarters	CAC 40				Συντελ. Συσχέτισης (correlation) με Γενικό Δείκτη Χ.Α. Trading sessions /Ανοδικές- Negative	Γενικός Δείκτης Χ.Α - ATHEX COMPOSITE INDEX				Δ%
	Συνεδριάσεις Trading sessions		Δ%	Μεταβλητότητα (SD) Volatility		Συνεδριάσεις - Trading sessions			Δ%	
	Ανοδικές Positive	Καθοδικές Negative				Ανοδικές Positive	Κοινά ανοδικές με CAC 40 Positive trading both for the session and CAC 40	Καθοδικές Negative		
2014:1	33	26	2.22%	0.87%	0.10	29	18	30	15	14.88%
2014:2	30	31	0.71%	0.63%	0.35	29	17	32	19	-9.09%
2014:3	34	35	-0.15%	0.99%	0.44	32	22	37	25	-12.58%
2014:4	38	28	-3.25%	1.41%	0.48	31	21	35	18	-22.17%
2015:1	38	23	17.81%	1.11%	0.31	27	20	33	15	-6.14%
2015:2	29	30	-4.84%	1.31%	0.52	29	20	28	19	2.84%
2015:3	35	31	-6.99%	1.85%	0.38	21	14	22	16	-17.97%
2015:4	33	30	4.08%	1.30%	0.24	29	14	34	15	-3.49%

Τρίμηνα Quarters	IBEX 35				Συντελεστής Συσχέτισης με Γεν. Δείκτη Χ.Α. Correlation with ATHEX Composite Index	Γενικός Δείκτης Χ.Α - ATHEX COMPOSITE INDEX				Δ%
	Συνεδριάσεις Trading sessions		Δ%	Μεταβλητότητα (SD) Volatility		Συνεδριάσεις - Trading sessions			Δ%	
	Ανοδικές Positive	Καθοδικές Negative				Ανοδικές Positive	Κοινά ανοδικές με IBEX 35 Positive sessions in common with IBEX 35	Καθοδικές Negative		
2014:1	33	26	4.27%	1.12%	0.25	29	18	30	15	14.88%
2014:2	35	26	5.64%	0.86%	0.42	29	22	32	19	-9.09%
2014:3	39	30	-0.90%	1.10%	0.65	32	27	37	25	-12.58%
2014:4	34	32	-5.04%	1.54%	0.48	31	17	35	18	-22.17%
2015:1	36	25	12.08%	1.27%	0.48	27	19	33	16	-6.14%
2015:2	33	26	-6.52%	1.24%	0.51	29	22	28	17	2.84%
2015:3	30	36	-11.23%	1.65%	0.36	21	12	22	17	-17.97%
2015:4	32	31	-0.16%	1.29%	0.21	29	13	34	15	-3.49%

Ανοδικές/Καθοδικές συνεδριάσεις, Μεταβλητότητα και Συντελεστές Συσχέτισης Ξένων χρηματιστηριακών δεικτών με Γενικό Δείκτη ΧΑ
Posit./Neg. Trading Sessions, Volatility and Correlation Co-Efficients of major foreign indices with the ATHEX Composite index

Τρίμηνα Quarters	BEL-20					Γενικός Δείκτης Χ.Α - ATHEX COMPOSITE INDEX					Δ%
	Συνεδριάσεις Trading sessions		Δ%	Μεταβλητότητα (SD) Volatility	Συντελεστής Συσχέτισης με Γεν. Δείκτη Χ.Α. Correlation with ATHEX Composite Index	Συνεδριάσεις - Trading sessions					
	Ανοδικές Positive	Καθοδικές Negative				Ανοδικές Positive	Κοινά ανοδικές με BEL-20 Positive sessions in common with BEL-20	Καθοδικές Negative	Κοινά καθοδικές με BEL-20 Negative in common with BEL-20		
2014:1	39	20	7.05%	0.75%	0.16	29	21	30	12	14.88%	
2014:2	33	28	-0.09%	0.55%	0.44	29	22	32	21	-9.09%	
2014:3	33	36	3.01%	0.70%	0.55	32	23	37	27	-12.58%	
2014:4	38	28	1.98%	1.19%	0.48	31	20	35	17	-22.17%	
2015:1	37	24	13.41%	0.89%	0.29	27	20	33	16	-6.14%	
2015:2	28	31	-4.06%	1.07%	0.47	29	17	28	17	2.84%	
2015:3	34	32	-6.44%	1.56%	0.38	21	14	22	14	-17.97%	
2015:4	30	33	10.64%	1.01%	0.25	29	14	34	18	-3.49%	

Τρίμηνα Quarters	AEX					Γενικός Δείκτης Χ.Α - ATHEX COMPOSITE INDEX					Δ%
	Συνεδριάσεις Trading sessions		Δ%	Μεταβλητότητα (SD) Volatility	Συντελεστής Συσχέτισης με Γεν. Δείκτη Χ.Α. Correlation with ATHEX Composite Index	Συνεδριάσεις - Trading sessions					
	Ανοδικές Positive	Καθοδικές Negative				Ανοδικές Positive	Κοινά ανοδικές με AEX Positive sessions in common with AEX	Καθοδικές Negative	Κοινά καθοδικές με AEX Negative in common with AEX		
2014:1	32	27	0.35%	0.73%	0.17	29	19	30	17	14.88%	
2014:2	32	29	2.47%	0.51%	0.44	29	19	32	19	-9.09%	
2014:3	38	31	1.93%	0.81%	0.51	32	26	37	25	-12.58%	
2014:4	35	31	0.79%	1.26%	0.47	31	18	35	18	-22.17%	
2015:1	38	23	15.30%	1.02%	0.30	27	18	33	13	-6.14%	
2015:2	29	30	-3.44%	1.17%	0.43	29	18	28	17	2.84%	
2015:3	32	34	-10.88%	1.79%	0.37	21	14	22	18	-17.97%	
2015:4	29	34	4.91%	1.28%	0.25	29	13	34	18	-3.49%	

Τρίμηνα Quarters	PSI-20					Γενικός Δείκτης Χ.Α - ATHEX COMPOSITE INDEX					Δ%
	Συνεδριάσεις Trading sessions		Δ%	Μεταβλητότητα (SD) Volatility	Συντελεστής Συσχέτισης με Γεν. Δείκτη Χ.Α. Correlation with ATHEX Composite Index	Συνεδριάσεις - Trading sessions					
	Ανοδικές Positive	Καθοδικές Negative				Ανοδικές Positive	Κοινά ανοδικές με PSI-20 Positive sessions in common with PSI-20	Καθοδικές Negative	Κοινά καθοδικές με PSI-20 Negative in common with PSI-20		
2014:1	33	26	16.08%	1.15%	0.18	29	20	30	17	14.88%	
2014:2	29	32	-10.59%	1.14%	0.42	29	19	32	22	-9.09%	
2014:3	29	40	-15.61%	2.02%	0.64	32	21	37	29	-12.58%	
2014:4	27	39	-16.40%	1.60%	0.47	31	16	35	24	-22.17%	
2015:1	39	22	24.28%	1.30%	0.40	27	20	33	14	-6.14%	
2015:2	30	29	-6.98%	1.48%	0.46	29	17	28	16	2.84%	
2015:3	28	38	-9.09%	1.76%	0.36	21	11	22	16	-17.97%	
2015:4	34	29	5.27%	1.33%	0.22	29	17	34	17	-3.49%	

Τρίμηνα Quarters	FTSE MIB					Γενικός Δείκτης Χ.Α - ATHEX COMPOSITE INDEX					Δ%
	Συνεδριάσεις Trading sessions		Δ%	Μεταβλητότητα (SD) Volatility	Συντελεστής Συσχέτισης με Γεν. Δείκτη Χ.Α. Correlation with ATHEX Composite Index	Συνεδριάσεις - Trading sessions					
	Ανοδικές Positive	Καθοδικές Negative				Ανοδικές Positive	Κοινά ανοδικές με OBX Positive sessions in common with OBX	Καθοδικές Negative	Κοινά καθοδικές με OBX Negative in common with OBX		
2014:1	36	23	14.36%	1.00%	0.27	29	20	30	14	14.88%	
2014:2	29	32	-1.88%	1.33%	0.43	29	18	32	21	-9.09%	
2014:3	32	37	-1.84%	1.47%	0.54	32	21	37	26	-12.58%	
2014:4	29	36	-9.00%	1.84%	0.47	31	17	35	23	-22.17%	
2015:1	35	26	21.80%	1.43%	0.39	27	19	33	17	-6.14%	
2015:2	32	27	-3.01%	1.47%	0.48	29	21	28	17	2.84%	
2015:3	30	36	-5.19%	2.11%	0.40	21	13	22	16	-17.97%	
2015:4	26	36	0.58%	1.27%	0.16	29	11	34	19	-3.49%	

Ανοδικές/Καθοδικές συνεδριάσεις, Μεταβλητότητα και Συντελεστές Συσχέτισης Ξένων χρηματιστηριακών δεικτών με Γενικό Δείκτη ΧΑ
Posit./Neg. Trading Sessions, Volatility and Correlation Co-Efficients of major foreign indices with the ATHEX Composite index

Τρίμηνα Quarters	S&P500				Συντελεστής Συσχέτισης με Γεν. Δείκτη Χ.Α. Correlation with ATHEX Composite Index	Γενικός Δείκτης Χ.Α - ATHEX COMPOSITE INDEX				Δ%
	Συνεδριάσεις Trading sessions		Δ%	Μεταβλητότητα (SD) Volatility		Συνεδριάσεις - Trading sessions			Κοινά καθοδικές με S&P500 Negative in common with S&P500	
	Ανοδικές Positive	Καθοδικές Negative				Ανοδικές Positive	Κοινά ανοδικές με S&P500 Positive sessions in common with S&P500	Καθοδικές Negative		
2014:1	29	26	1.30%	0.69%	0.01	29	17	30	15	14.88%
2014:2	38	21	4.69%	0.59%	0.14	29	21	32	14	-9.09%
2014:3	36	30	0.61%	0.59%	0.26	32	23	37	22	-12.58%
2014:4	38	26	4.39%	0.88%	0.22	31	20	35	16	-22.17%
2015:1	26	33	0.44%	0.87%	0.29	27	12	33	18	-6.14%
2015:2	29	27	-1.11%	0.67%	0.24	29	19	28	16	2.84%
2015:3	30	34	-6.94%	1.30%	0.28	21	12	22	16	-17.97%
2015:4	30	31	6.45%	0.94%	0.24	29	17	34	19	-3.49%

Τρίμηνα Quarters	DJI				Συντελεστής Συσχέτισης με Γεν. Δείκτη Χ.Α. Correlation with ATHEX Composite Index	Γενικός Δείκτης Χ.Α - ATHEX COMPOSITE INDEX				Δ%
	Συνεδριάσεις Trading sessions		Δ%	Μεταβλητότητα (SD) Volatility		Συνεδριάσεις - Trading sessions			Κοινά καθοδικές με DJI Negative in common with DJI	
	Ανοδικές Positive	Καθοδικές Negative				Ανοδικές Positive	Κοινά ανοδικές με FTSE- 100 Positive sessions in common with DJI	Καθοδικές Negative		
2014:1	26	31	-0.28%	0.67%	0.02	29	16	30	18	14.88%
2014:2	37	21	2.24%	0.54%	0.12	29	19	32	13	-9.09%
2014:3	37	30	1.29%	0.56%	0.25	32	24	37	22	-12.58%
2014:4	37	28	4.58%	0.85%	0.24	31	21	35	18	-22.17%
2015:1	28	30	-11.70%	2.11%	0.21	27	13	33	17	-6.14%
2015:2	28	28	10.96%	1.31%	0.16	29	17	28	15	2.84%
2015:3	27	37	-7.58%	1.26%	0.28	21	12	22	17	-17.97%
2015:4	32	29	7.00%	0.91%	0.24	29	18	34	18	-3.49%

Τρίμηνα Quarters	NIKKEI-225				Συντελεστής Συσχέτισης με Γεν. Δείκτη Χ.Α. Correlation with ATHEX Composite Index	Γενικός Δείκτης - Χ.Α.				Δ%
	Συνεδριάσεις Trading sessions		Δ%	Μεταβλητότητα (SD) Volatility		Συνεδριάσεις - Trading sessions			Κοινά καθοδικές με NIKKEI-225 Negative in common with NIKKEI-225	
	Ανοδικές Positive	Καθοδικές Negative				Ανοδικές Positive	Κοινά ανοδικές με NIKKEI- 225 Positive sessions in common with NIKKEI-225	Καθοδικές Negative		
2014:1	25	29	-8.98%	1.64%	0.10	29	15	30	17	14.88%
2014:2	32	26	2.25%	1.06%	0.31	29	17	32	15	-9.09%
2014:3	34	32	6.67%	0.76%	0.47	32	19	37	19	-12.58%
2014:4	37	24	7.90%	1.56%	0.06	31	20	35	16	-22.17%
2015:1	21	18	10.06%	0.88%	0.03	27	9	33	11	-6.14%
2015:2	32	23	5.36%	0.93%	0.14	29	17	28	12	2.84%
2015:3	31	31	-14.07%	1.91%	0.12	21	14	22	16	-17.97%
2015:4	35	23	9.46%	1.13%	0.20	29	18	34	15	-3.49%

Τρίμηνα Quarters	HANGSENG				Συντελεστής Συσχέτισης με Γεν. Δείκτη Χ.Α. Correlation with ATHEX Composite Index	Γενικός Δείκτης - Χ.Α.				Δ%
	Συνεδριάσεις Trading sessions		Δ%	Μεταβλητότητα (SD) Volatility		Συνεδριάσεις - Trading sessions			Κοινά καθοδικές με HANGSENG Negative in common with HANGSENG	
	Ανοδικές Positive	Καθοδικές Negative				Ανοδικές Positive	Κοινά ανοδικές με HANGSENG Positive sessions in common with HANGSENG	Καθοδικές Negative		
2014:1	30	27	-4.96%	1.04%	0.15	29	16	30	16	14.88%
2014:2	31	28	4.69%	0.78%	0.06	29	17	32	17	-9.09%
2014:3	34	33	-1.11%	0.81%	0.39	32	20	37	22	-12.58%
2014:4	33	31	2.93%	1.02%	0.16	31	17	35	17	-22.17%
2015:1	33	26	5.49%	0.69%	0.09	27	15	33	15	-6.14%
2015:2	30	27	5.42%	1.24%	0.08	29	15	28	13	2.84%
2015:3	25	38	-20.59%	1.77%	0.29	21	9	22	16	-17.97%
2015:4	25	36	5.12%	1.15%	0.26	29	14	34	22	-3.49%

Συντελεστής συσχέτισης : $\rho = \text{covariance}(x, y) / (\text{sd}(x) * \text{sd}(y))$

όπου :

$\text{sd}(x)$: τυπική απόκλιση του x (π.χ. ο Γενικός Δείκτης) και $\text{sd}(y)$: είναι η τυπική απόκλιση του συγκρινόμενου ξένου δείκτη

covariance (συνδιακύμανση) = $\sum ((x-\text{χμέσος}) * (y-\text{γμέσος})) / \text{αριθμός παρατηρήσεων}$

Σημειώνεται πως x =ημερήσια ποσοστιαία μεταβολή

11. Πίνακας συντελεστών συσχέτισης μεταξύ των κυριότερων ξένων χρηματιστηριακών δεικτών (01/10/2015 -31/12/2015)
 Table of correlation co-efficients data between the major foreign exchanges indices (01/10/2015 -31/12/2015)

	ΓΔ	FTSE-100	DAX	CAC-40	IBEX-35	BEL-20	AEX	PSI-20	FTSE MIB	SP-500	DJI	NIKKEI 225	HANGSENG
ΓΔ	1.000												
FTSE-100	0.259	1.000											
DAX	0.294	0.796	1.000										
CAC-40	0.241	0.861	0.942	1.000									
IBEX-35	0.209	0.833	0.832	0.888	1.000								
BEL-20	0.250	0.832	0.887	0.901	0.842	1.000							
AEX	0.251	0.920	0.899	0.952	0.884	0.899	1.000						
PSI-20	0.221	0.756	0.620	0.703	0.715	0.714	0.719	1.000					
FTSE MIB	0.156	0.812	0.869	0.873	0.834	0.825	0.877	0.676	1.000				
SP-500	0.244	0.587	0.453	0.505	0.430	0.487	0.528	0.465	0.443	1.000			
DJI	0.243	0.593	0.477	0.524	0.459	0.487	0.547	0.436	0.470	0.983	1.000		
NIKKEI 225	0.197	0.274	0.221	0.236	0.279	0.256	0.229	0.130	0.094	-0.034	-0.014	1.000	
HANGSENG	0.262	0.392	0.253	0.280	0.243	0.167	0.293	0.248	0.135	0.220	0.221	0.453	1.000

12. Διαγράμματα συσχέτισης των κυριότερων ξένων χρηματιστηριακών δεικτών με Γενικό Δείκτη για την περίοδο 31/12/14-31/12/15
 Correlation charts between major foreign exchanges indices with the Composite Index for the period 31/12/14-31/12/15

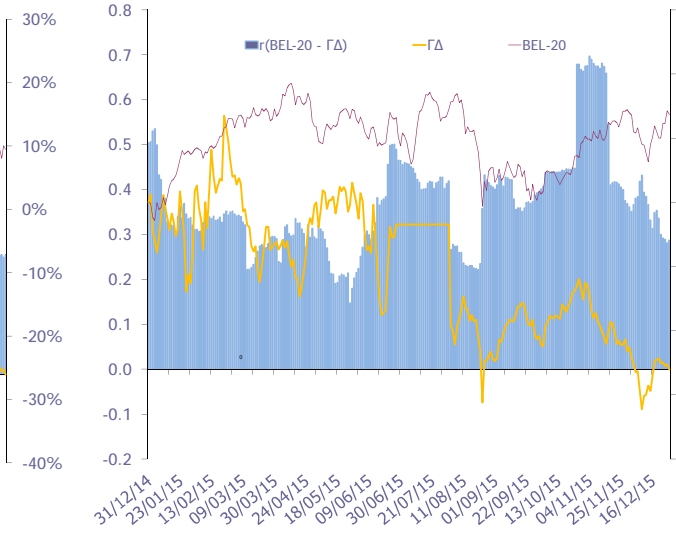
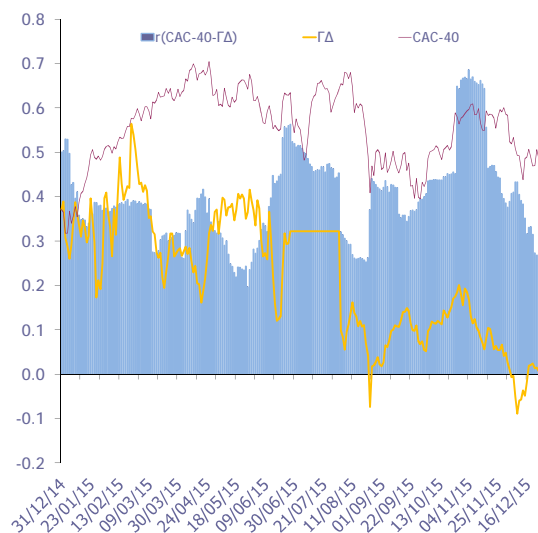
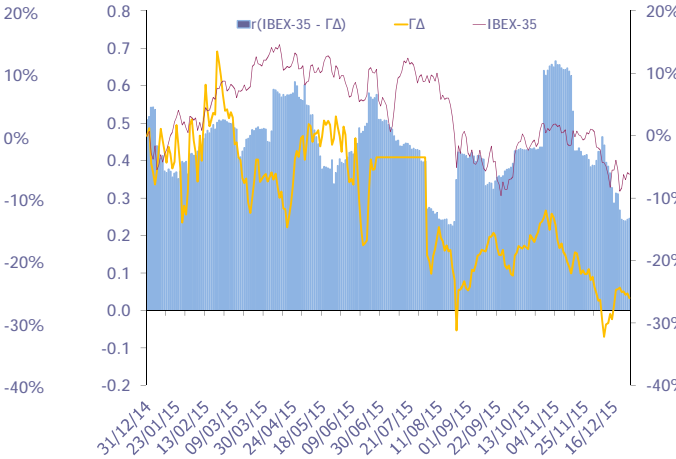
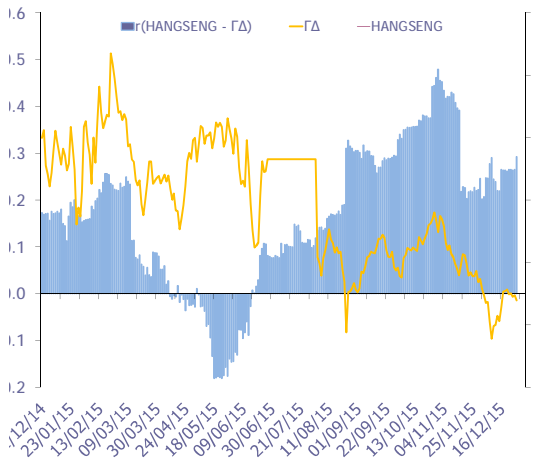
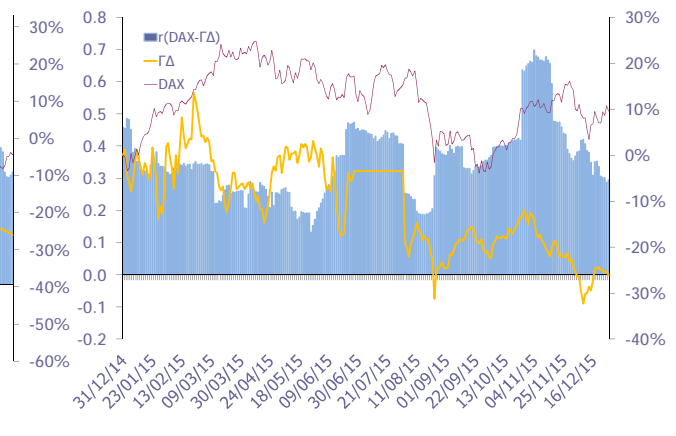
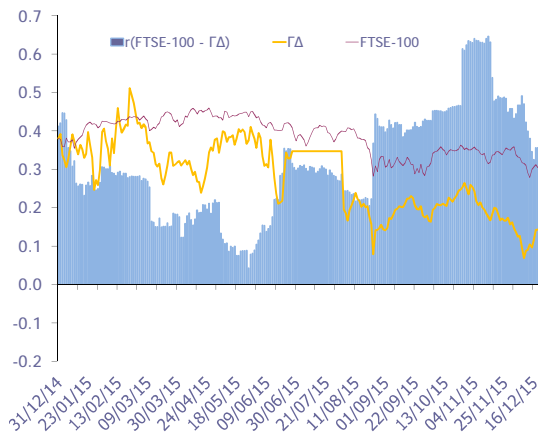

12. Διαγράμματα συσχέτισης των κυριότερων ξένων χρηματιστηριακών δεικτών με Γενικό Δείκτη για την περίοδο 31/12/14-31/12/15
 Correlation charts between major foreign exchanges indices with the Composite Index for the period 31/12/14-31/12/15

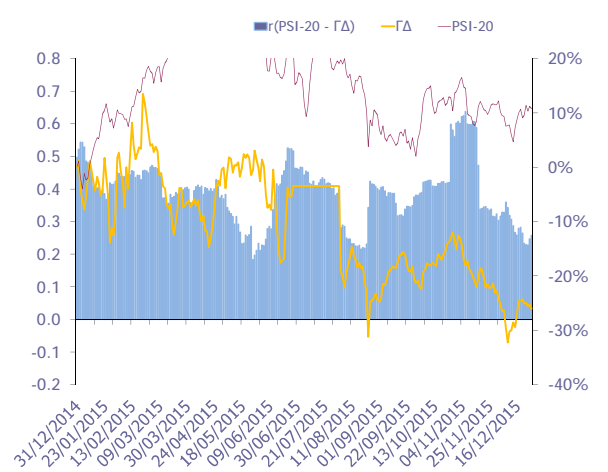
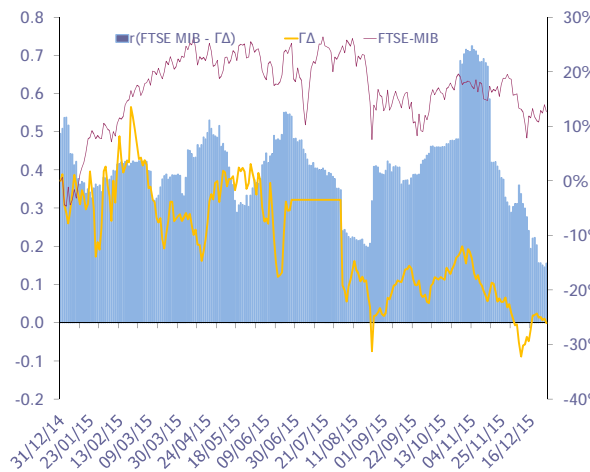
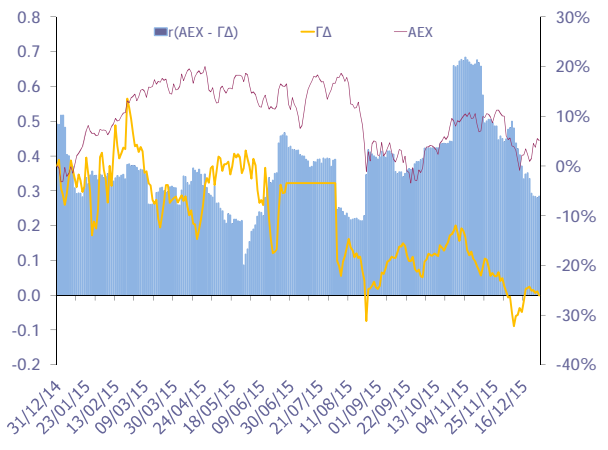
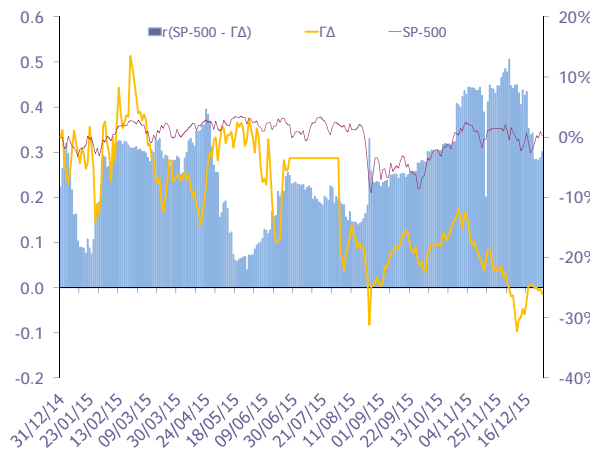
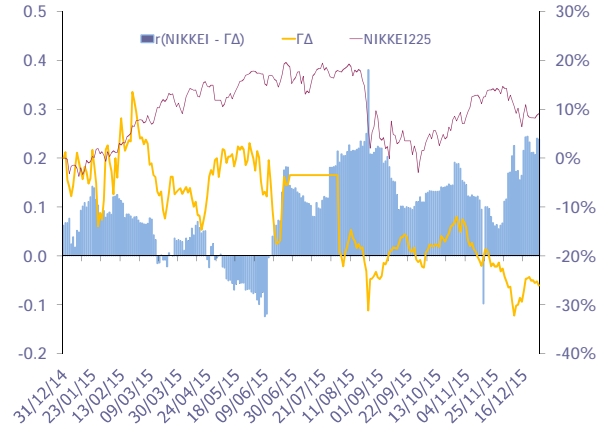
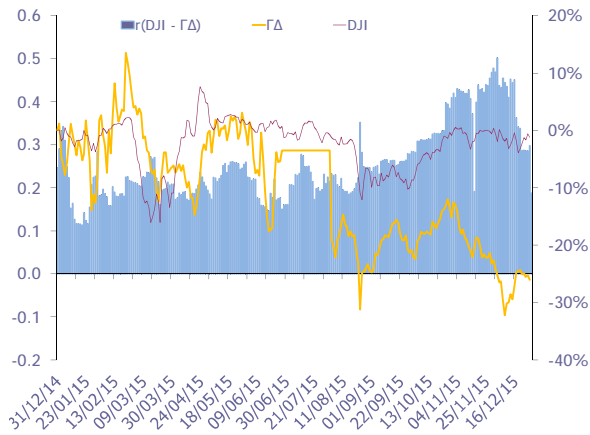

12. Διαγράμματα συσχέτισης των κυριότερων ξένων χρηματιστηριακών δεικτών με Γενικό Δείκτη για την περίοδο 31/12/14-31/12/15
Correlation charts between major foreign exchanges indices with the Composite Index for the period 31/12/14-31/12/15

ΜΕΤΑΒΟΛΕΣ ΠΕΡΙΟΔΟΥ 31/12/14 - 31/12/15	
Changes 31/12/14 - 31/12/15	
ΓΔ (Ελλάδα)	-23.6%
FTSE-100 (Ην. Βασίλειο)	-4.9%
DAX (Γερμανία)	9.6%
CAC-40 (Γαλλία)	8.5%
IBEX-35 (Ισπανία)	-7.2%
BEL-20 (Βέλγιο)	12.6%
AEX (Ολλανδία)	4.1%
PSI-20 (Πορτογαλία)	10.7%
FTSE MIB (Ιταλία)	12.7%
SP-500 (ΗΠΑ)	-0.7%
DJI (ΗΠΑ)	-2.2%
ΝΙΚΚΕΙ225 (Ιαπωνία)	9.1%
HANGSENG (Χονγκ-Κονγκ)	-7.2%

Όλοι οι δείκτες απεικονίζονται ως % μεταβολές ως προς μια κοινή ημερομηνίας βάσης 31/12/2015. Το ραβδόγραμμα απεικονίζει τον συντελεστή συσχέτισης (r) μεταξύ του ΓΔ και αντίστοιχου δείκτη ξένου χρηματιστηρίου, όπως αυτός υπολογίζεται διαχρονικά από κυλιόμενο δείγμα 60 παρατηρήσεων (συνεδριάσεις) το οποίο καλύπτει περίπου ένα ημερολογιακό τρίμηνο.



ATHEXGROUP
Όμιλος Χρηματιστηρίου Αθηνών

Λεωφ. Αθηνών 110 104 42 Αθήνα
110, Athinon Ave. GR 104 42 Athens
tel. (+30)210-33.66.800, fax (+30)210-33.66.101
www.athexgroup.gr