



**ATHEXGROUP**  
Athens Exchange Group

2015

μηνιαίο στατιστικό δελτίο  
χρηματιστηριακές εξελίξεις

monthly statistical bulletin  
exchange developments

νοέμβριος  
november

ΠΕΡΙΕΧΟΜΕΝΑ	Σελίδα Page	Διάγ/μια Πινάκας Chart table	CONTENTS
Περιεχόμενα	1-2		Contents
Εξελίξεις μηνός Νοεμβρίου 2015	3		Developments in November 2015
<b>1. Αγορές και Δείκτες</b>			<b>1. Markets &amp; Indices</b>
Βασικοί Δείκτες Αγοράς Μετοχών ΕΧΑΕ	4		HELEX Main Stock Market Indices
Διάγραμμα Γ.Δ. Τιμών & Αξίας Συναλλαγών Χρεογράφων	4	1	Composite Share Price Index Chart & Securities Value of Transactions Chart
Λοιποί Δείκτες Μετοχών ΕΧΑΕ	5		HELEX Other Market Indices
Κλαδικοί Δείκτες Μετοχών ΕΧΑΕ	6		HELEX Sector Market Indices
Χρηματιστηριακή Αξία 2015	7		2015 Market Capitalisation
Διάγραμμα Χρηματιστηριακής Αξίας 2015	7	2	2015 Market Capitalisation Chart
Αξία Συναλλαγών 2015	8		2015 Transactions Value
Διάγραμμα Αξίας Συναλλαγών 2015	8	3	2015 Transactions Chart Value
Συναλλαγές μηνός Νοεμβρίου 2015	9		November 2015 Transactions
<b>2. Ανάλυση Συναλλακτικής Δραστηριότητας</b>			<b>2. Transactional Activity Analysis</b>
Στοιχεία Μέσης Ημερήσιας Αξίας Συναλλαγών μετοχών ανά κατηγορία διαπραγμάτευσης	10-11		Average daily stocks value of transactions data per trading category
Στοιχεία Μέσης Ημερήσιας Αξίας Συναλλαγών μετοχών ανά δείκτη κατηγορίας Μεγάλης Κεφαλαιοποίησης	12-13		Average daily stocks value of transactions data per index of Big Cap category
<b>3. Μηνιαία Ρευστότητα</b>			<b>3. Monthly Liquidity</b>
Μηνιαίο Μέσο Όροι Spread	14	4	Monthly average Spread
Μηνιαία μέση Κυκλοφοριακή Ταχύτητα	15	5-6	Monthly average Velocity
Μηνιαία ιστορική Μεταβλητότητα	16	7-8	Monthly historical Volatility
Ομόλογα Διαπραγματεύσιμα με την Μέθοδο Εκφώνησης - Αντιφώνησης	17		Bonds Traded with the Open Outcry Method
Σημειώσεις Ομολόγων	18		Bonds Notes
Ομόλογα Διαπραγματεύσιμα στην Α.Α.Σ.Ε.	19		Bonds traded in Fixed Income Securities Market
Επεξήγηση Πινάκων	20		Explanation of Tables
Μηνιαία Στοιχεία Μετοχών	21-34		Monthly Stocks Data
Σημειώσεις Μετοχών	35		Stocks Notes
Σταθμισμένο P/E των επιμέρους κλάδων και συνόλου αγοράς	36-37		Sectoral and composite weighted P/E ratio
Σταθμισμένο D.Y. των επιμέρους κλάδων και συνόλου αγοράς	38-39		Sectoral and composite weighted D.Y. ratio
Οι 10 μετοχές με τα μεγαλύτερα και μικρότερα P/E	40		10 stocks with the highest and the lowest P/E ratio
Μετοχές με τις μεγαλύτερες και τις μικρότερες Μερισματοδόσεις στο Χρημαστήριο Αθηνών	40		Stocks with the Highest and Lowest Dividend Yields in the Athex Exchange
Τα 10 χρεόγραφα με τις μεγαλύτερες και μικρότερες μεταβολές τιμής	40		10 securities with the highest and the lowest price changes
Τα 10 χρεόγραφα με την μεγαλύτερη Αξία Συναλλαγών	41		10 securities with the highest Transactions Value
Οι 10 μετοχές με την μεγαλύτερη Εμπορευσιμότητα	41		10 stocks with the highest Marketability
Οι 10 μεγαλύτερες εταιρείες με βάση την Χρηματιστηριακή τους Αξία κατά την 30/11/2015	41		10 biggest companies based on their Market Capitalisation on 30/11/2015
Αποκοπές Μερισμάτων	42		Dividends
Μεταβολές Μετοχικού Κεφαλαίου	43		Share Capital Changes

ΠΕΡΙΕΧΟΜΕΝΑ	Σελίδα Page	Διάγ/μα Πινακας Chart table	CONTENTS
Δικαιώματα μετοχών	44		Stocks Rights
Αριθμός Εισηγμένων Ομολογιακών Δανείων, Εταιριών & Μετοχικών Εκδόσεων	45		Number of Listed Bonds, Companies and Stock Issues
Διάγραμμα αριθμού Εισηγμένων Εταιριών & Μετοχικών Εκδόσεων	45	9	Number of Listed Companies and Stock Issues chart
<b>5. Σύγκριση Γ.Δ. με δείκτες Ξένων χρηματιστηρίων</b>			<b>5. Comparison Composite Index to foreign exchanges indices</b>
Κυριότεροι ευρωπαϊκοί χρηματιστηριακοί Δείκτες	46		Major european stock exchanges Indices
Διάγραμμα σωρευτικών μεταβολών		10	Cumulative changes chart
Στοιχεία συντελεστών συσχέτισης των κυριότερων ξένων χρηματιστηριακών δεικτών με Γ.Δ.	47-49		Correlation co-efficients data between major foreign exchanges indices with the Composite index
<b>Πίνακας συντελεστών συσχέτισης των κυριότερων ξένων χρηματιστηριακών δεικτών με Γ.Δ. 01/10/2015-30/11/2015</b>	50	11	Table of correlation co-efficients data between the major foreign exchanges indices with the Composite index 01/10/2015-30/11/2015
Διαγράμματα συσχέτισης των κυριότερων ξένων χρηματιστηριακών δεικτών με Γ.Δ. 28/11/2014-30/11/2015	51-53	12	Correlation charts between major foreign exchanges indices with the Composite index for the period 28/11/2014-30/11/2015

\* Η εταιρεία Ελληνικά Χρηματιστήρια-Χρηματιστήριο Αθηνών καταβάλλει κάθε δυνατή προσπάθεια ώστε να διασφαλίσει ότι οι πληροφορίες και τα λοιπά στοιχεία που εμφανίζονται στο Μηνιαίο Στατιστικό Δελτίο είναι ορθά και πλήρη αλλά δεν έχει καμία ευθύνη για ενδεχόμενο λάθος ή παράλειψη στοιχείων και / ή ευθύνη σχετικά με την ακρίβεια, αξιοπιστία, επικαιροποίηση και πληρότητα των παραπάνω πληροφοριών και στοιχείων ή ευθύνη προερχόμενη άμεσα ή έμμεσα από την χρήση των παραπάνω πληροφοριών.

Η Εταιρία δεν έχει καμία ευθύνη για την ακρίβεια των στοιχείων που περιλαμβάνονται στις ανακοινώσεις των εισηγμένων εταιρειών. Πιθανές προσβολές δικαιωμάτων τρίτων από το περιεχόμενο των ανακοινώσεων συνιστούν αποκλειστική ευθύνη του αποστολέα των ανακοινώσεων.

Όλα τα αναγραφόμενα στο Μ.Σ.Δ. στοιχεία παρέχονται μόνο για τους σκοπούς της πληροφόρησης και δεν συνιστούν παροχή επενδυτικών συμβουλών ή πρόσκληση για επένδυση σε κινητές αξίες που διαπραγματεύονται στο Χρηματιστήριο. Αναγνωρίζεται και συμφωνείται ότι όλα τα δικαιώματα επί των πληροφοριών που εμφανίζονται στο Μ.Σ.Δ. θα αποτελούν κυριότητα της εταιρίας και οποιοδήποτε άλλο δικαίωμα συμπεριλαμβανομένου του δικαιώματος πνευματικής ιδιοκτησίας, σήματος κλπ. ανήκουν στην εταιρεία.

\* Hellenic Exchanges-Athens Exchange endeavours to ensure that the data and other material ("Information") presented on the Monthly Statistical Bulletin are accurate and complete, but it is not liable for any errors or omissions of data or /and for the accuracy, credibility, updating and completeness of the aforesaid information nor it has any liability arising directly or indirectly from the use of the above Information.

The Company is not liable for the accuracy of the data included in listed companies' announcements. Only the sender of such an announcement is fully and solely liable for any infringement of third party's rights from the content of such announcement. All contents of the Monthly Statistical Bulletin List are provided only for information purposes and do not constitute investment advice or solicitation to invest in securities or other products listed for trading on the company.

You acknowledge and agree that the Company is the owner of any property rights related to any Information appearing on the Monthly Statistical Bulletin including intellectual property rights copyright, trademarks, etc.

ΕΚΔΟΤΗΣ : ΕΛΛΗΝΙΚΑ ΧΡΗΜΑΤΙΣΤΗΡΙΑ - ΧΡΗΜΑΤΙΣΤΗΡΙΟ ΑΘΗΝΩΝ  
Υπεύθυνο Τμήμα : Τμήμα Ανάλυσης Αγορών  
Λεωφόρος Αθηνών 110, 10442 Αθήνα, Τηλ.: (210) 33.66.800, Fax: (210) 33.66.661  
[www.athex.gr](http://www.athex.gr)

PUBLISHER :HELLENIC EXCHANGES - ATHENS STOCK EXCHANGE  
Dpt in Charge : Market Analysis Department  
110, Athinon Ave., 104 42 Athens, Greece, Tel.: (210) 33.66.800, Fax: (210) 33.66.661  
[www.athex.gr](http://www.athex.gr)

Τον Νοέμβριο ο **Γενικός Δείκτης του Χρηματιστηρίου Αθηνών** έκλεισε στις 634,82 μονάδες σημειώνοντας πτώση της τάξεως του 34,09% σε σύγκριση με το κλείσιμο του προηγούμενου μήνα. Η ανώτατη τιμή του Νοεμβρίου ήταν 726,86 μονάδες, καταγράφηκε κατά την διάρκεια της συνεδρίασης της 03/11/2015, η κατώτατη τιμή του μήνα ήταν 634,82 μονάδες και καταγράφηκε κατά την διάρκεια της συνεδρίασης της 30/11/2015.

Ο δείκτης FTSE/XA Large Cap, έκλεισε στις 187,72 μονάδες σημειώνοντας πτώση 40,02% σε σχέση με τον προηγούμενο μήνα που έκλεισε στις 209,49 μονάδες ενώ σε σχέση με τον αντίστοιχο Νοέμβριο του 2014 που είχε κλείσει στις 312,96 μονάδες, σημείωσε πτώση 33,06%. Ο δείκτης FTSE/X.A Mid Cap, έκλεισε στις 761,54 μονάδες σημειώνοντας πτώση 11,12% σε σχέση με τον προηγούμενο μήνα που έκλεισε στις 824,81 μονάδες ενώ σε σχέση με τον αντίστοιχο Νοέμβριο του 2014 που είχε κλείσει στις 856,80 μονάδες, σημείωσε πτώση 3,73%. Αντίστοιχα ο δείκτης FTSE/X.A Mid & Small Cap **Θεμελιωδών μεγεθών** έκλεισε στις 1254.89 μονάδες σημειώνοντας άνοδο 7,85% σε σχέση με τον προηγούμενο μήνα που είχε κλείσει στις 1306.30 μονάδες ενώ σε σχέση με τον αντίστοιχο Νοέμβριο του 2014 που είχε κλείσει στις 1163.58 μονάδες σημείωσε άνοδο 12,27%.

Η **μηνιαία αξία συναλλαγών** έφτασε το ύψος των 913,71 εκ. ευρώ. σε σχέση με τον Οκτώβριο που ήταν στο επίπεδο των 782,17 εκ. ευρώ, σημείωσε άνοδο 16,82% ενώ σε σχέση με τον αντίστοιχο Νοέμβριο του 2014 που βρισκόταν στα 1648,50 εκ. ευρώ σημείωσε πτώση κατά 44,57%.

Η **μέση ημερήσια συναλλακτική κίνηση** έφτασε τα 43,51 εκ. ευρώ έναντι 37,25 εκ. ευρώ του Οκτωβρίου και των 82,42 εκ. ευρώ του Νοέμβριου 2014. Ο **μέσος ημερήσιος αριθμός πράξεων** έφτασε τις 19085 έναντι 16545 του Οκτωβρίου και των 24889 σε σχέση με τον Νοέμβριο του 2014.

Η **χρηματιστηριακή αξία** των μετοχών στην τελευταία ημέρα διαπραγμάτευσης τους έφτασε τα 35002,36 εκ. ευρώ έναντι 40433,18 εκ. ευρώ του Οκτωβρίου παρουσιάζοντας πτώση 13,43% ενώ σε σχέση με τον Νοέμβριο 2014 που είχε φτάσει στο επίπεδο των 59704,36 εκ. ευρώ σημείωσε μείωση κατά 41,37%.

Από τα **χρεόγραφα που κινήθηκαν περισσότερο** σε αξία τον μήνα Νοέμβριο ξεχώρισαν οι: ΟΠΑΠ (ΚΟ), ΟΤΕ (ΚΟ), ΕΘΝΙΚΗ ΤΡΑΠΕΖΑ (ΚΟ), ALPHA ΤΡΑΠΕΖΑ (ΚΟ), Δ.Ε.Η (ΚΟ) και ΤΡΑΠΕΖΑ EUROBANK ERGASIAS.

In November, the ATHEX Composite Share Price Index closed at 634.82 units and compared to last month's closing price was decreased by 34.09%. During the month of November the highest price which was 726.86 units was recorded during the session of November 03, 2015 while the lowest price which was 634.82 units as recorded during the session of November 30, 2015.

The FTSE/ATHEX Large Cap Index closed at 187.72 units, marking a decrease of 40.02% compared to the previous month's closing price which was 209.49 units and a decrease of 33.06% compared to November 2014 closing price that was 312.96 units. The FTSE/X.A Mid Cap Index closed at 761.54 units, marking a decrease of 11.12% compared to the previous month's closing price which was 824.81 units and a decrease of 3.73% compared to November 2014 closing price that was 856.80 units. The FTSE/X.A Mid & Small Cap Factor-Weighted Index closed at 1254.89 units, recording an increase of 7.85% compared to the previous month's closing price which was 1306.30 and an increase of 12.27% compared to November 2014 closing price that was 1163.58 units.

The **monthly value of transactions** reached 913.71 million euros, recording an increase of 16.82% compared to 782.17 million euros recorded in October and a decrease of 44.57% compared to November 2014 (1648.50 m €).

The **average daily value of transactions** amounted to 43.51 million euros versus 37.25 million in October and 82.42 million euros compared to November 2014. The **average daily number of trades** reached 19085 versus 16545 in October and 24889 compared to November 2014.

The **market capitalisation** of shares during their last trading day amounted to 35002.36 million euros and compared to October's figure which was 40433.18 million euros marks a decrease of 13.43%. Compared to November 2014 capitalisation recorded at 59704.36 million signalling a decrease of 41.37%.

Also, the **most active securities** in November were the following: OPAP (CR), OTE (CR), NATIONAL BANK (CR), ALPHA BANK (CR), PPC (CR) and EUROBANK ERGASIAS (CR).

1.1 ΒΑΣΙΚΟΙ ΔΕΙΚΤΕΣ ΑΓΟΡΑΣ ΜΕΤΟΧΩΝ ΕΛΛΗΝΙΚΑ ΧΡΗΜΑΤΙΣΤΗΡΙΑ - ΧΡΗΜΑΤΙΣΤΗΡΙΟ ΑΘΗΝΩΝ - HELLENIC EXCHANGES - ATHENS STOCK EXCHANGE MARKET INDICES \*

Βάση Δείκτη FTSE/XA Large Cap-FTSE/ATHEX Large Cap Index Base: 23.09.1997 = 1000 Μονάδες - Units,  
 Βάση Δείκτη FTSE/X.A - Χ.Α.Κ Τραπεζικός Δείκτης -FTSE/ATHEX - CSE Banking Index Base: 31.10.2008 = 2000 Μονάδες - Units  
 Βάση Δείκτη Τιμών Μεσαίας & Μικρής Κεφαλαιοποίησης - Athex Mid & SmallCap Category Price Index Index Base: 28.11.2008 = 5000 Μονάδες - Units  
 Βάση Δείκτη FTSE/XA MID CAP-FTSE/ATHEX MID CAP Index Base: 08.12.1999 = 1000 Μονάδες - Units, Βάση Δείκτη FTSE/XA SmallCap -FTSE/ATHEX SmallCap Index Base: 31.05.2001,  
 Βάση Δείκτη FTSE/XA ΔΕΙΚΤΗΣ ΑΓΟΡΑΣ-FTSE/ATHEX MARKET INDEX Index Base: 31.12.2002 = 2000 Μονάδες - Units, Βάση Δείκτη FTSE MED 100 - FTSE MED 100 Index Base:19.06.2003=5000 Μονάδες - Units,  
 Βάση Δείκτη FTSE/XA Διεθνούς Δραστηριοποίησης-FTSE/ATHEX Global Traders Index Plus Index Base: 03.12.2012 = 1000 Μονάδες - Units, Βάση Δείκτη FTSE/X.A. Διεθνούς Δραστηριοποίησης - FTSE/ATHEX Global Traders Index Base: 03.12.2012 = 1000 Μονάδες - Units,  
 Βάση Δείκτη GT - 30 Price Index : 31.12.2005 = 1000 Μονάδες - Units, Βάση Δείκτη FTSE/XA Mid & Small Cap Θεμελιωδών μεγεθών-FTSE/ATHEX Mid & Small Cap Factor-Weighted: Index Base 29.10.2012= 1000 Μονάδες;Units, Βάση Δείκτη ΕΛΛΗΝΙΚΟΣ ΔΕΙΚΤΗΣ MID & SMALL CAP/HELLENIC MID & SMALL CAP INDEX Index Base:14.01.2013 = 1000 Μονάδες - Units

Μήνας Months	Γενικός Δείκτης Composite Index			FTSE/X.A. Large Cap - FTSE/Athex Large Cap	FTSE/X.A. Custom Capped - FTSE/ATHEX Custom Capped	FTSE/X.A. Mid Cap - FTSE/Athex Mid Cap	FTSE/X.A.- Χ.Α.Κ. Τραπεζικός Δείκτης - FTSE/Athex - CSE Banking Index	ΕΛΛΗΝΙΚΟΣ ΔΕΙΚΤΗΣ MID & SMALL CAP - HELLENIC MID & SMALL CAP INDEX	FTSE/X.A. Διεθνούς Δραστηριοποίησης Plus - FTSE/ATHEX Global Traders Index Plus	FTSE/X.A. Διεθνούς Δραστηριοποίησης - FTSE/ATHEX Global Traders Index	FTSE/X.A Mid & Small Cap Θεμελιωδών μεγεθών	GT-30 Δείκτης Τιμών GT-30 Price Index	Δείκτης Τιμών Μεσαίας & Μικρής Κεφαλαιοποίησης Χ.Α ATHEX Mid & SmallCap Price Index	FTSE/X.A. Δείκτης Αγοράς - FTSE/Athex Market Index
	Κλείσιμο Last	Κατώτερη Έτους Year Low	Ανώτερη Έτους Year High											
2014 Νοέμ.-Nov.	963.19	852.87	1,379.42	312.96	0.00	856.80	92.71	876.54	1,420.57	1,581.54	1,163.58	742.22	2,502.24	749.45
Δεκ.-Dec.	826.18	756.80	1,379.42	264.86	871.32	773.03	72.80	769.23	1,282.89	1,438.53	1,096.11	679.88	2,439.68	636.14
Ιαν. - Jan.	721.93	708.61	845.53	215.63	736.54	730.08	453.60	743.22	1,308.06	1,370.97	1,080.51	678.55	2,432.47	521.69
Φεβ. - Feb.	880.48	708.61	945.81	258.52	892.65	941.53	565.19	938.69	1,522.43	1,621.19	1,210.56	655.42	2,508.01	626.86
Μάρ. - Mar.	775.46	708.61	945.81	230.00	788.52	799.04	425.67	797.43	1,427.38	1,470.22	1,163.46	621.50	2,460.93	557.16
Απρ. - Apr.	822.88	691.43	945.81	245.27	838.54	809.48	492.86	825.60	1,485.06	1,527.41	1,235.35	609.46	2,333.02	592.64
Μάιος - May	825.38	691.43	945.81	249.66	856.14	910.83	524.71	830.39	1,508.45	1,517.67	1,231.50	621.05	2,420.87	605.94
Ιούν.-Jun.	797.52	651.78	945.81	241.22	832.51	923.81	498.59	809.62	1,502.38	1,501.90	1,274.27	612.77	2,397.57	586.57
Αύγ. - Aug.	624.20	562.87	945.81	182.72	635.80	760.37	157.42	728.08	1,343.13	1,368.68	1,224.05	480.51	2,008.51	446.01
Σεπ. - Sep.	654.20	562.87	945.81	189.77	652.57	817.48	133.32	793.12	1,412.23	1,439.55	1,269.08	463.42	1,980.43	463.90
Οκτ. - Oct.	701.22	562.87	945.81	209.49	721.13	824.81	190.51	825.88	1,431.40	1,513.12	1,306.30	523.74	1,976.79	510.09
2015 Νοέμ.-Nov.	634.82	562.87	945.81	187.72	632.86	761.54	43.39	772.40	1,335.53	1,476.97	1,254.89	496.21	1,688.56	457.71

1. Διάγραμμα Γ.Δ. Τιμών & Αξίας Συναλλαγών Χρεογράφων (Βάση Δείκτη - Index Base: 31.12.1980 = 100 Μονάδες - Units)  
 Composite Price Share Index Chart & Securities' Value of Transactions Chart

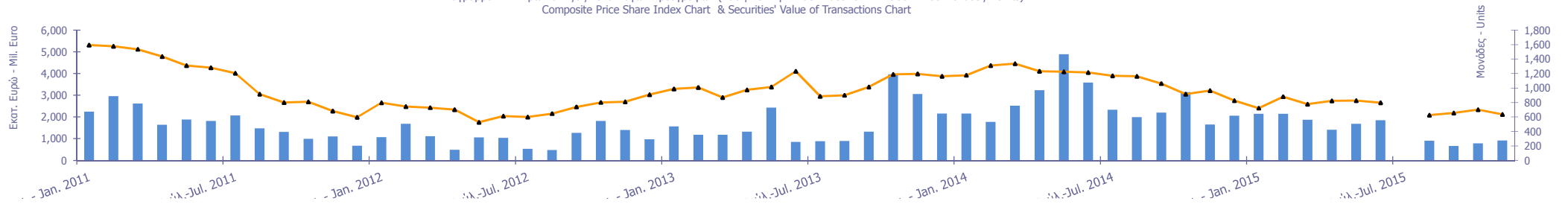

1.2 ΛΟΙΠΟΙ ΔΕΙΚΤΕΣ ΜΕΤΟΧΩΝ ΕΛΛΗΝΙΚΑ ΧΡΗΜΑΤΙΣΤΗΡΙΑ- ΧΡΗΜΑΤΙΣΤΗΡΙΟΥ ΑΘΗΝΩΝ / HELLENIC EXCHANGES - ATHENS STOCK EXCHANGE OTHER MARKET INDICES \*

Μήνας Months	FTSE/Med 100 - FTSE/Med 100	Συν. Απόδοσης Γενικού Δείκτη ΧΑ Total Return of ATHEX Composite Index	FTSE/X.A. Large Cap Σ.Α. - FTSE/Athex Large Cap Total Return	FTSE/X.A. Large Cap Net Σ.Α. - FTSE/ATHEX Large Cap Net Total Return	FTSE/X.A. Custom Capped Σ.Α. - FTSE/ATHEX Custom Capped T.R.	FTSE/X.A Mid Cap Συνολικής Απόδοσης FTSE/ATHEX Mid Cap Total Return Index	GT-30 Συνολικής Απόδοσης GT-30 Total Return Index	FTSE/X.A.-Χ.ΑΚ Τραπεζικός Δείκτης Συνολικής Απόδοσης FTSE/ATHEX-CSE Banking Total Return Index
2014 Νοέμ.-Nov.	5,144.72	1,404.76	417.16	1,262.49	1,059.83	1,096.81	899.17	84.91
Δεκ.-Dec.	5,037.02	1,207.73	359.32	1,070.06	916.83	982.92	823.06	67.92
Ιαν. - Jan.	5,073.40	1,057.21	293.33	873.31	776.41	928.33	821.87	423.00
Φεβ. - Feb.	5,313.96	1,289.41	351.62	1,046.99	940.97	1,197.19	793.86	527.05
Μάρ. - Mar.	5,780.70	1,136.60	313.12	931.94	832.02	1,015.97	754.18	396.94
Απρ. - Apr.	5,638.35	1,210.22	335.99	999.56	890.53	1,036.47	750.86	459.58
Μάιος - May	5,761.19	1,220.65	342.96	1,020.03	910.67	1,169.66	769.17	489.29
Ιούν.-Jun.	5,613.46	1,180.99	332.01	987.21	886.76	1,186.37	759.18	464.94
Αύγ. - Aug.	5,452.96	926.74	251.48	750.81	679.91	978.37	595.36	146.79
Σεπ. - Sep.	5,096.83	972.69	261.81	781.58	699.66	1,051.83	574.47	124.32
Οκτ. - Oct.	5,508.09	1,042.60	289.03	862.81	773.16	1,061.30	649.44	177.63
2015 Νοέμ.-Nov.	5,599.13	943.88	257.26	773.12	678.53	972.21	615.30	42.77

## 1.3 ΚΛΑΔΙΚΟΙ ΔΕΙΚΤΕΣ ΜΕΤΟΧΩΝ ΕΛΛΗΝΙΚΑ ΧΡΗΜΑΤΙΣΤΗΡΙΑ- ΧΡΗΜΑΤΙΣΤΗΡΙΟ ΑΘΗΝΩΝ / HELLENIC EXCHANGES - ATHEX STOCK EXCHANGE MARKET INDICES \*

Βάση Κλαδικών Δεικτών Χ.Α - Sectoral Indices Base: 30.12.2005=5000

Βάση Δείκτη Όλων των Μετοχών-All Share Index Base: 04.01.1988 = 100 Μονάδες - Units

Μήνας Months	FTSE/Χ.Α. Τράπεζες - FTSE/Athex Banks	FTSE/Χ.Α. Χρηματοοικονομ ικές Υπηρεσίες - FTSE/Athex Financial Services	FTSE/Χ.Α. Βιομηχανικά Προϊόντα & Υπηρεσίες - FTSE/Athex Industrial Goods & Services	FTSE/Χ.Α. Εμπόριο - FTSE/Athex Retail	FTSE/Χ.Α. Ακίνητης Περιουσίας - FTSE/Real Estate	FTSE/Χ.Α. Προσωπικά & Οικιακά Προϊόντα - FTSE/Athex Personal & Household Goods	FTSE/Χ.Α. Τρόφιμα & Ποτά - FTSE/Athex Food & Beverage	FTSE/Χ.Α. Πρώτες Ύλες - FTSE/Athex Basic Resources	FTSE/Χ.Α. Κατασκευές & Υλικά - FTSE/Athex Construction & Materials	FTSE/Χ.Α. Πετρέλαιο & Αέριο - FTSE/Athex Oil & Gas	FTSE/Χ.Α. Χημικά - FTSE/Athex Chemicals	FTSE/Χ.Α. Μέσα Ενημέρωσης - FTSE/Athex Media	FTSE/Χ.Α. Ταξίδια & Αναψυχή - FTSE/Athex Travel & Leisure	FTSE/Χ.Α. Τεχνολογία - FTSE/Athex Technology	FTSE/Χ.Α. Τηλεπικοινωνίες - FTSE/Athex Telecommunicat ions	FTSE/Χ.Α. Υπηρεσίες Κοινής Ωφέλειας - FTSE/Athex Utilities	FTSE/Χ.Α. Υγεία - FTSE/Athex Health Care	Όλων των μετοχών - All Share Index
2014 Νοέμ.-Nov.	122.49	1,216.83	2,127.39	4,264.30	2,572.61	5,504.08	6,780.77	2,494.80	2,292.35	1,987.19	5,469.16	2,201.38	1,718.12	704.44	2,711.28	2,429.71	167.86	209.94
Δεκ.-Dec.	96.18	1,001.58	1,954.09	3,802.12	2,281.86	4,552.55	5,858.00	1,928.21	2,184.92	1,814.84	5,122.63	2,061.03	1,533.14	726.07	2,504.84	2,098.52	144.34	185.94
Ιαν. - Jan.	599.30	976.27	1,967.96	3,813.27	2,237.83	4,436.16	5,386.27	2,071.59	2,122.34	1,727.23	5,311.26	1,994.54	1,345.06	665.80	2,014.88	1,926.99	122.13	151.48
Φεβ. - Feb.	746.75	1,268.47	2,455.48	4,075.73	2,725.90	5,377.18	6,027.38	2,611.88	2,559.06	2,197.19	6,880.29	1,795.09	1,504.13	729.50	2,449.79	2,651.64	139.58	180.92
Μάρ. - Mar.	562.41	928.22	2,104.43	3,994.07	2,367.75	4,995.82	6,302.75	2,315.88	2,257.84	1,826.82	6,742.29	1,920.67	1,554.30	707.18	2,270.87	2,107.70	118.96	159.05
Απρ. - Apr.	651.18	<b>1,138.93</b>	2,100.03	3,875.10	2,224.10	4,724.48	7,152.04	2,550.60	2,397.54	2,153.08	6,546.28	1,403.57	1,454.09	730.06	2,229.58	2,189.05	122.13	168.64
Μάιος - May	693.27	1,024.98	2,108.53	3,589.59	2,537.71	4,575.45	7,482.39	2,508.53	2,210.71	2,306.94	6,787.19	1,477.44	1,588.66	726.11	2,224.08	1,996.13	119.75	173.42
Ιούν.-Jun.	658.76	929.84	2,120.13	3,491.93	2,420.48	4,025.12	7,459.52	2,468.52	2,294.04	2,313.65	6,960.30	0.00	1,414.16	721.30	2,257.11	1,992.25	119.75	168.46
Αύγ. - Aug.	207.99	817.57	1,871.18	2,747.41	2,618.64	3,907.12	6,702.59	1,938.37	1,926.16	2,368.51	6,379.68	0.00	1,286.75	593.68	2,243.34	1,705.17	95.17	126.63
Σεπ. - Sep.	176.14	921.14	2,011.37	2,658.45	2,668.77	4,132.27	7,002.25	2,001.20	2,119.32	2,816.80	6,560.28	0.00	1,462.77	624.41	2,147.00	1,947.57	97.55	130.99
Οκτ. - Oct.	251.72	972.93	2,223.29	2,675.49	2,728.08	4,624.14	7,937.43	2,124.16	2,176.17	2,868.40	6,667.11	0.00	1,451.05	608.63	2,331.43	2,109.57	107.06	142.14
2015 Νοέμ.-Nov.	57.32	922.81	2,028.28	2,699.71	2,494.60	4,982.57	8,461.39	1,854.01	1,902.07	2,545.67	6,812.27	0.00	1,206.29	573.88	2,521.35	2,063.82	95.17	125.93

ΧΡΗΜΑΤΙΣΤΗΡΙΑΚΗ ΑΞΙΑ 2015 (σε Εκατομμύρια Ευρώ)  
2015 MARKET CAPITALISATION (Million Euro)

ΜΗΝΑΣ MONTH	ΚΥΡΙΑ ΑΓΟΡΑ MAIN MARKET	ΧΑΜΗΛΗ ΔΙΑΣΠΟΡΑ LOW DISPERSION	ΕΠΙΤΗΡΗΣΗ SURVEILLANCE	ΠΡΟΣ ΔΙΑΓΡΑΦΗ UNDER DELETION	ΣΥΝΟΛΟ ΜΕΤΟΧΩΝ STOCKS TOTAL
28/11/2014	57,937.63	1,409.04	351.08	6.61	59,704.36
31/12/2014	51,154.33	1,407.52	346.31	8.29	52,916.45
31/01/2015	41,430.33	1,392.38	322.17	7.13	43,152.03
27/02/2015	49,536.11	1,606.62	316.25	6.32	51,465.30
31/03/2015	43,507.13	1,453.55	328.89	6.57	45,296.13
30/04/2015	46,266.29	1,406.40	326.06	7.23	48,005.98
29/05/2015	47,642.98	1,379.25	286.82	7.23	49,316.29
26/06/2015	46,163.77	1,457.28	280.90	5.54	47,907.49
31/07/2015	46,163.77	1,457.28	280.90	5.54	47,907.49
31/08/2015	34,374.59	1,420.97	285.46	5.54	36,086.56
30/09/2015	35,527.96	1,501.88	255.91	5.99	37,291.74
30/10/2015	38,683.59	1,498.20	245.39	5.99	40,433.18
30/11/2015	34,140.78	1,457.32	250.66	6.00	35,854.77

**Σημειώσεις -Notes**

-Δεν περιλαμβάνεται η Χρηματιστηριακή αξία των μετοχών σε αναστολή - The market value of suspended shares is not included.

- Η Χρηματιστηριακή αξία των μετοχών αναφέρεται στην τελευταία ημέρα διαπραγμάτευσης - The Market capitalisation refers to the last trading day

**2. Διάγραμμα Χρηματιστηριακής Αξίας (Εκατομμύρια Ευρώ) - Market Capitalisation Chart (Million Euro)**

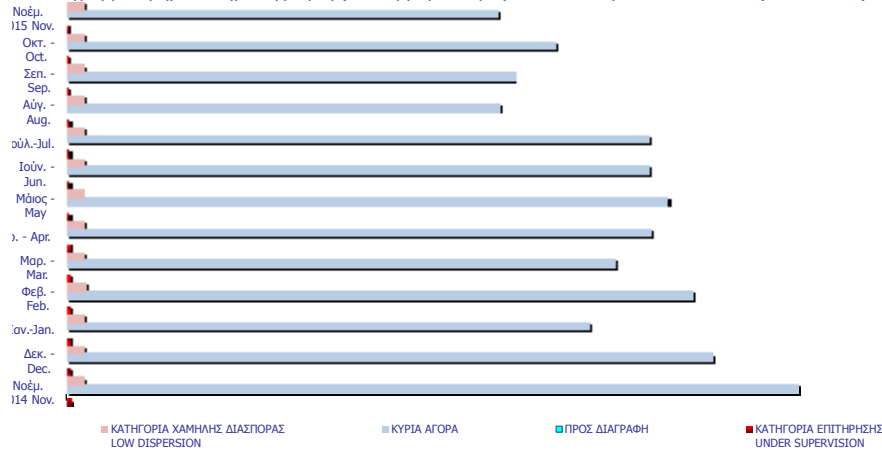



ΑΞΙΑ ΣΥΝΑΛΛΑΓΩΝ 2015 (σε Εκατομμύρια Ευρώ)  
2015 TRANSACTIONS VALUE (Million Euro)

ΜΗΝΑΣ MONTH	ΜΕΤΟΧΕΣ - STOCKS					ΔΙΑΠΡΑΓΜΑΤΕΥΣΙΜ Α ΑΜΟΙΒΑΙΑ ΚΕΦΑΛΑΙΑ (Δ.Α.Κ) EXCHANGE TRADED FUNDS ETFs	ΚΑΤΑΣΤΑΣΗ ΑΝΑΣΤΟΛΗΣ SUSPENSION STATUS	ΤΙΤΛΟΙ ΠΑΡΑΣΤΑΤΙΚΟΙ WARRANTS	ΓΕΝΙΚΟ ΣΥΝΟΛΟ ΟΜΟΛΟΓΩΝ & ΧΡΕΟΓΡΑΦΩΝ GRAND TOTAL BONDS & SECURITIES
	ΑΞΙΕΣ ΣΤΑΘΕΡΟΥ ΕΙΣΟΔΗΜΑΤΟΣ BONDS	ΚΥΡΙΑ ΑΓΟΡΑ MAIN MARKET	ΧΑΜΗΛΗ ΔΙΑΣΠΟΡΑ LOW DISPERSION	ΕΠΙΤΗΡΗΣΗ SURVEILLANCE	ΠΡΟΣ ΔΙΑΓΡΑΦΗ UNDER DELETION				
2014	0.28	29,768.53	11.42	76.64	0.01	15.35	0.00	1,637.08	31,509.31
Ιαν. - Jan.	0.04	2,075.36	1.38	0.83	0.00	0.61	0.00	64.00	2,142.21
Φεβ. - Feb.	0.00	2,885.18	1.75	0.39	0.00	1.45	0.00	64.36	2,953.14
Μάρ. - Mar.	0.00	1,837.76	0.73	10.62	0.00	0.19	0.00	26.42	1,875.72
Απρ. - Apr.	0.00	1,390.01	0.46	0.27	0.00	0.81	0.00	13.22	1,404.79
Μάιος - May	0.00	1,650.51	0.68	0.35	0.00	0.28	0.00	32.58	1,684.40
Ιούν. - Jun.	0.02	1,810.74	0.68	0.12	0.00	3.06	0.00	34.80	1,849.41
Ιούλ. - Jul.	-	-	-	-	-	-	-	-	-
Αύγ. - Aug.	0.00	896.45	1.11	0.11	0.00	0.13	0.00	5.11	902.92
Σεπ. - Sep.	0.00	658.60	0.75	0.10	0.00	0.05	0.00	3.45	662.94
Οκτ. - Oct.	0.00	778.00	0.69	0.06	0.00	0.28	0.00	3.13	782.17
Νοέμ. - Nov.	0.00	907.73	1.22	0.12	0.00	0.81	0.00	3.82	913.71
<b>Σύνολο 2015 Total</b>	<b>0.06</b>	<b>14,890.35</b>	<b>9.45</b>	<b>12.97</b>	<b>0.01</b>	<b>7.68</b>	<b>0.00</b>	<b>250.91</b>	<b>15,171.41</b>

**Σημείωση - Note:** Στην Αξία Συναλλαγών των Μετοχών περιλαμβάνονται όλοι οι τύποι Πακέτων - All Blocks Methods' Transactions Value are included.

Η αξία συναλλαγών των δικαιωμάτων των μετοχών συμπεριλαμβάνεται στις κατά κατηγορία συναλλαγές-The value of rights transactions is included in the value transactions per category

3. Διάγραμμα Αξίας Συναλλαγών (Εκατομμύρια Ευρώ) -  
Transactions Value Chart (Million Euro)

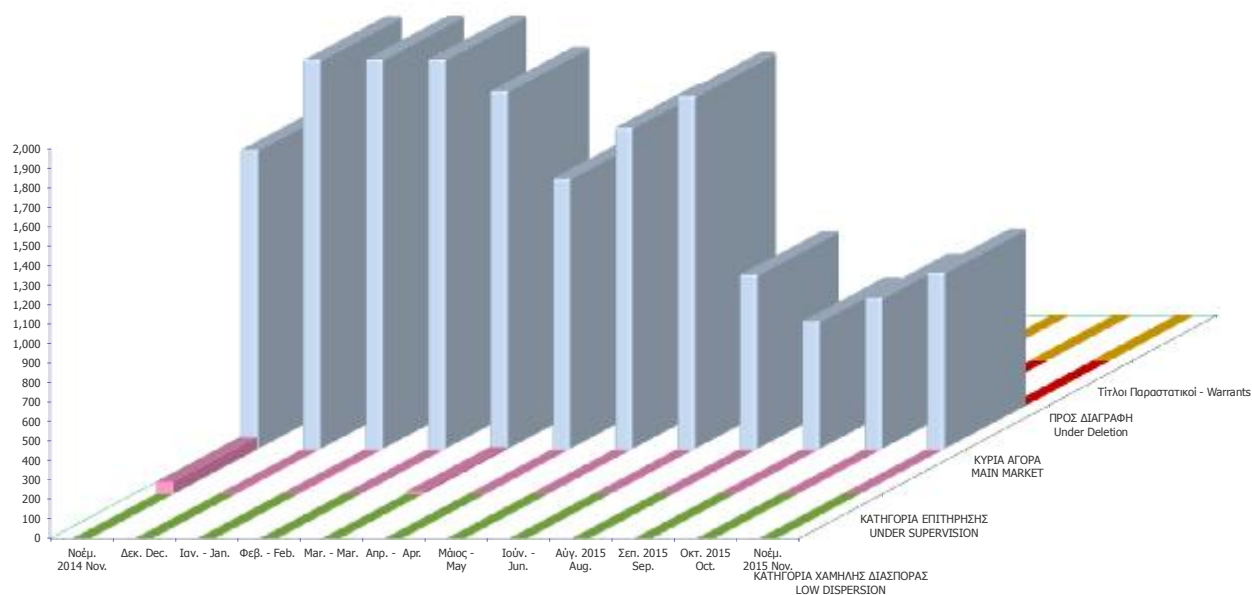

## Συναλλαγές τον Νοέμβριο 2015 November 2015 Transactions

	Όγκος Συναλλαγών Transactions Volume	Αξία Συναλλαγών (Ευρώ) Transactions Value (Euro)	Ποσοστό Συμμετοχής Percentage (%)
<b>A. Δάνεια - Bonds</b>			
Ομολογιακά Δάνεια Επιχειρήσεων (Α.Α.Σ.Ε.) - Corporate Bonds (F.I.S.M.)	0	0.00	0.00
Ομολογιακά Δάνεια Διεθνών Οργανισμών (Α.Α.Σ.Ε.)- Bonds of International Organizations (	0	0.00	0.00
Ομολογιακά Δάνεια Ελληνικού Δημοσίου (Α.Α.Σ.Ε.)- Bonds of the Hellenic Republic (F.I.S.M	0	0.00	0.00
Δάνεια Απαλλοτριώσεως & Λαχειοφόρα - Expropriation & Lottery Bonds	0	0.00	0.00
Νομικών Προσώπων & Εταιριών σε Ξ.Ν. & Δρχ.-Corporation Bonds in F.X. & GRD	0	0.00	0.00
Ο.Ε.Δ. με ρήτρα ECU, USD, DEM, GBP - Government Bonds Linked to F.X.	0	0.00	0.00
Ομόλογα Ελλην. Δημ. Δραχμικά Φυσ. Τίτλοι (Α.Α.Σ.Ε.)- Govern. Bonds in GRD/ Materialized	0	0.00	0.00
Ομόλογα Ελλην. Δημ. Δραχμικά Άυλοι Τίτλοι - Govern. Bonds in GRD/ Dematerialized Titles	0	0.00	0.00
Δάνεια Οικονομικής Εξυγιάνσεως - Economic Recovery Government Bonds	0	0.00	0.00
Ετήσια Ομόλογα Κρατικών Τραπεζών - State-Owned Banks Short Term Bonds	0	0.00	0.00
Έντοκα Γραμμάτια του Ελληνικού Δημοσίου - Greek Treasury Bills	0	0.00	0.00
<i>Σύνολο Ομολόγων Διαπραγματεύσιμα στην Α.Α.Σ.Ε. - Total of Bonds Traded in F.I.S.M. @</i>	<i>0</i>	<i>0.00</i>	<i>0.00</i>
<i>Σύνολο (εκτός Α.Α.Σ.Ε.) - Total of Bonds (F.I.S.M. excluded)</i>	<i>0</i>	<i>0.00</i>	<i>0.00</i>
<b>Σύνολο Δανείων - Total of Bonds</b>	<b>0</b>	<b>0.00</b>	<b>0.00</b>
<b>B. Μετοχές - Stocks **</b>			
Τράπεζες-Banks	1,140,257,644	349,500,839.13	38.25
Χρηματοοικονομικές Υπηρεσίες-Financial Services	20,318,476	18,785,433.07	2.06
Ακίνητη Περιουσία - Real Estate	2,211,301	14,634,957.61	1.60
Ασφάλειες-Insurance	14,760	20,759.99	0.00
Βιομηχανικά Προϊόντα & Υπηρεσίες-Industrial Goods & Services	4,013,912	16,230,650.10	1.78
Κατασκευές & Υλικά Κατασκευών-Construction & Materials	6,670,211	21,629,096.22	2.37
Εμπόριο-Retail	1,249,702	22,189,986.81	2.43
Μέσα Ενήμερωσης-Media	783,271	159,360.90	0.02
Πετρέλαιο & Αέριο-Oil & Gas	4,936,612	37,937,018.72	4.15
Προσωπικά & Οικιακά Αγαθά-Personal & Household Goods	6,929,416	40,355,056.46	4.42
Πρώτες Ύλες-Basic Resources	3,884,553	13,909,009.07	1.52
Υπηρεσίες Κοινής Ωφέλειας-Utilities	20,064,103	97,251,169.99	10.64
Τεχνολογία-Technology	1,230,227	887,708.28	0.10
Τηλεπικοινωνίες-Telecommunications	12,904,494	116,671,386.26	12.77
Τρόφιμα & Ποτά-Food & Beverage	1,421,000	16,319,306.37	1.79
Υγεία-Health Care	639,839	124,128.75	0.01
Ταξίδια & Αναψυχή-Travel & Leisure	23,625,583	145,356,481.67	15.91
<b>Χημικά-Chemicals</b>	<b>665,683</b>	<b>931,983.56</b>	<b>0.10</b>
<i>Κύρια Αγορά - Main Market</i>	<i>680,374,360</i>	<i>907,729,814.23</i>	<i>99.35</i>
<i>Χαμηλής Διασποράς - Low Dispersion</i>	<i>792,564</i>	<i>1,219,777.51</i>	<i>0.13</i>
<i>Κατηγορία Επιτήρησης - Under Supervision</i>	<i>3,051,340</i>	<i>121,058.07</i>	<i>0.01</i>
<i>Προς Διαγραφή - Under Deletion</i>	<i>4</i>	<i>0.06</i>	<i>0.00</i>
<b>Σύνολο Μετοχών - Total of Stocks</b>	<b>684,218,268</b>	<b>909,070,649.87</b>	<b>99.49</b>
<i>Γ. Διαπραγματεύσιμα Αμοιβαία Κεφάλαια (Δ.Α.Κ) - ETFs</i>	<i>410,385</i>	<i>812,452</i>	<i>0.09</i>
<i>Δ. Παραστατικοί Τίτλοι - Warrants</i>	<i>567,602,519</i>	<i>3,823,683</i>	<i>0.42</i>
<b>ΓΕΝΙΚΟ ΣΥΝΟΛΟ ΧΡΕΟΓΡΑΦΩΝ - SECURITIES GRAND TOTAL</b>	<b>1,252,231,172</b>	<b>913,706,785.36</b>	<b>100.00</b>
<b>Σύνολο Δικαιωμάτων - Total of Rihts *</b>	<b>0</b>	<b>0.00</b>	<b>0.0000</b>

\* Η αξία συναλλαγών των δικαιωμάτων των μετοχών συμπεριλαμβάνεται στις κατά κατηγορία κλαδικές συναλλαγές, ενώ των τεμαχίων όχι.

The rights' value of transactions is included in the sectors breakdown, while the volume is not.

@ Ο όγκος συναλλαγών που πραγματοποιήθηκε στην Α.Α.Σ.Ε. αναφέρεται σε Ευρώ και δεν συμπεριλαμβάνεται στο Γενικό Σύνολο.

The volume of transactions realized in the fixed income securities' Market is referred to Euro and is not included in the Grand Tot

Στην Αξία Συναλλαγών των Μετοχών περιλαμβάνονται όλοι οι τύποι Πακέτων - All Blocks Methods' Transactions Value are included.

ΣΤΟΙΧΕΙΑ ΜΕΣΗΣ ΗΜΕΡΗΣΙΑΣ ΑΞΙΑΣ ΣΥΝΑΛΛΑΓΩΝ ΜΕΤΟΧΩΝ ΑΝΑ ΚΑΤΗΓΟΡΙΑ ΔΙΑΠΡΑΓΜΑΤΕΥΣΗΣ  
AVERAGE DAILY STOCKS VALUE OF TRANSACTIONS DATA PER TRADING CATEGORY

	Κύρια Αγορά Main Market	Χαμηλή Διασπορά Low Dispersion	Επιτήρηση Surveillance	Προς Διαγραφή Under Deletion	ΣΥΝΟΛΟ-Total	
	01/11/2015- 30/11/2015	01/11/2015- 30/11/2015	01/11/2015- 30/11/2015	01/11/2015- 30/11/2015	01/11/2015- 30/11/2015	
	<i>Μέση Αξία Συναλλαγών χωρίς δικαιώματα (Σύνολο σε εκατ.Euro) / Average daily value of transactions without right trades (Total in million of Euros)</i>					
<b>A 1. ΑΝΑΛΥΣΗ ΑΝΑ ΦΑΣΗ</b>						<b>A1. ANALYSIS PER TRADING PHASE</b>
ΣΤΟ ΑΝΟΙΓΜΑ	0.99	0.02	0.00	0.00	1.01	At the Open
ΣΥΝΕΧΗΣ ΔΙΑΠΡΑΓΜΑΤΕΥΣΗ	34.02	0.00	0.00	0.00	34.02	ContinuousTrading
ΕΝΔΙΑΜΕΣΑ ΑΥΧΤΙΟΝ	0.08	0.01	0.00	0.00	0.10	Intraday Auctions
ΑΥΧΤΙΟΝ ΚΛΕΙΣΙΜΑΤΟΣ	4.26	0.02	0.00	0.00	4.28	Closing Auction
ΣΤΟ ΚΛΕΙΣΙΜΟ	0.79	0.01	0.00	0.00	0.80	At the Close
ΣΥΝΟΛΟ	40.15	0.06	0.01	0.00	40.21	Total
Πακέτα	3.08	0.00	0.00	0.00	3.08	BlockTrades
Γενικό ΣΥΝΟΛΟ	43.23	0.06	0.01	0.00	43.29	Grand total
Αξία συναλλαγών ανοικτών πωλήσεων	0.00%	0.00%	0.00%	0.00	0.00%	Value of Transactions Short selling
Αξία συναλλαγών ειδικών διαπραγματευτών	11.54%	0.00%	0.00%	0.00	11.52%	Value of Transactions of Market Makers
Αξία συναλλαγών μέσω ODL	58.65%	32.95%	0.00%	1.00	58.62%	Value of Transactions ODL
% Στο σύνολο	99.85%	0.13%	0.01%	0.00%	100.00%	% on the Total
	Κύρια Αγορά Main Market	Χαμηλή Διασπορά Low Dispersion	Επιτήρηση Surveillance	Προς Διαγραφή Under Deletion	ΣΥΝΟΛΟ-Total	
	<i>Μέση Αξία Συναλλαγών χωρίς δικαιώματα (Σύνολο σε εκατ.Euro) / Average daily value of transactions without right trades (Total in million of Euros)</i>					
<b>B 1. ΣΥΝΕΧΗΣ ΔΙΑΠΡΑΓΜΑΤΕΥΣΗ</b>						<b>B1. CONTINUOUS TRADING PHASE</b>
A' ΧΡΟΝΙΚΗ ΠΕΡΙΟΔΟΣ ( Έως 11:00:00) *	3.56	0.00	0.00	0.00	3.56	1st Period (till 11:00:00) *
B' ΧΡΟΝΙΚΗ ΠΕΡΙΟΔΟΣ (11:00:01 - 11:30:00)	3.25	0.00	0.00	0.00	3.25	2rd Period (11:00:01 - 11:30:00)
Γ' ΧΡΟΝΙΚΗ ΠΕΡΙΟΔΟΣ (11:30:01 - 12:00:00)	2.47	0.00	0.00	0.00	2.47	3rd Period (11:30:01 - 12:00:00)
Δ' ΧΡΟΝΙΚΗ ΠΕΡΙΟΔΟΣ (12:00:01 - 12:30:00)	2.31	0.00	0.00	0.00	2.31	4th Period (12:00:01 - 12:30:00)
Ε' ΧΡΟΝΙΚΗ ΠΕΡΙΟΔΟΣ (12:30:01 - 13:00:00)	1.96	0.00	0.00	0.00	1.96	5th Period (12:30:01 - 13:00:00)
ΣΤ' ΧΡΟΝΙΚΗ ΠΕΡΙΟΔΟΣ (13:00:01 - 13:30:00)	1.98	0.00	0.00	0.00	1.98	6th Period (14:00:01 - 13:30:00)
Ζ' ΧΡΟΝΙΚΗ ΠΕΡΙΟΔΟΣ (13:30:01 - 14:00:00)	1.87	0.00	0.00	0.00	1.87	7th Period (13:30:01 - 14:00:00)
Η' ΧΡΟΝΙΚΗ ΠΕΡΙΟΔΟΣ (14:00:01 - 14:30:00)	1.89	0.00	0.00	0.00	1.89	8th Period (14:00:01 - 14:30:00)
Θ' ΧΡΟΝΙΚΗ ΠΕΡΙΟΔΟΣ (14:30:01 - 15:00:00)	2.01	0.00	0.00	0.00	2.01	9th Period (14:30:01 - 15:00:00)
Ι' ΧΡΟΝΙΚΗ ΠΕΡΙΟΔΟΣ (15:00:01 - 15:30:00)	2.27	0.00	0.00	0.00	2.27	10th Period (Από 15:00:01 - 15:30:00)
ΙΑ' ΧΡΟΝΙΚΗ ΠΕΡΙΟΔΟΣ (15:30:01 - 16:00:00)	2.31	0.00	0.00	0.00	2.31	11th Period (15:30:01 - 16:00:00)
ΙΒ' ΧΡΟΝΙΚΗ ΠΕΡΙΟΔΟΣ (Από 16:00:01 - 16:30:00)	2.93	0.00	0.00	0.00	2.93	12th Period ( 16:00:01 - 16:30:00)
ΙΓ' ΧΡΟΝΙΚΗ ΠΕΡΙΟΔΟΣ (Από 16:30:01)	5.20	0.00	0.00	0.00	5.20	13th Period (16:30:01)
Γ(ι) ΧΡΟΝΙΚΗ ΠΕΡΙΟΔΟΣ (Από 16:50:00) - ΤΕΛΕΥΤΑΙΑ 10 ΛΕΠΤΑ	2.28	0.00	0.00	0.00	2.28	C (i) (From 16:50:00) Last ten minutes of Continuous Trading
Γ(ii) ΑΞΙΑ 30% ΠΡΑΞΕΩΝ ΤΟΥ ΒΑΣΙΚΟΥ ΠΙΝΑΚΑ	14.56	0.00	0.00	0.00	14.56	C (iii) The Value of 30% of the trades which are included to the calculation of the closing prices
<b>ΣΥΝΟΛΟ*</b>	34.02	0.00	0.00	0.00	34.02	<b>TOTAL</b>

\* Δεν περιλαμβάνεται η αξία των συναλλαγών στο άνοιγμα

ΣΤΟΙΧΕΙΑ ΜΕΣΗΣ ΗΜΕΡΗΣΙΑΣ ΑΞΙΑΣ ΣΥΝΑΜΜΑΓΩΝ ΜΕΤΟΧΩΝ ΑΝΑ ΚΑΤΗΓΟΡΙΑ ΔΙΑΠΡΑΓΜΑΤΕΥΣΗΣ  
AVERAGE DAILY STOCKS VALUE OF TRANSACTIONS DATA PER TRADING CATEGORY

	Κύρια Αγορά Main Market	Χαμηλή Διασπορά Low Dispersion	Επιτήρηση Surveillance	Προς Διαγραφή Under Deletion	ΣΥΝΟΛΟ-Total	
	01/11/2015- 30/11/2015	01/11/2015- 30/11/2015	01/11/2015- 30/11/2015	01/11/2015- 30/11/2015	01/11/2015- 30/11/2015	
	<i>Μέσος Αριθμός Πράξεων χωρίς δικαιώματα. / Average daily number of transactions without right trades</i>					
<b>Γ 1. ΑΝΑΛΥΣΗ ΑΝΑ ΦΑΣΗ</b>						<b>C1. ANALYSIS PER TRADING PHASE</b>
ΣΤΟ ΑΝΟΙΓΜΑ	619.19	25.00	25.81	0.19	670.19	At the Open
ΣΥΝΕΧΗΣ ΔΙΑΠΡΑΓΜΑΤΕΥΣΗ	16,808.62	0.00	0.00	0.00	16,808.62	Continuous Trading
ΕΝΔΙΑΜΕΣΑ ΑΥΚΤΙΟΝ	25.48	10.05	13.24	0.00	48.76	Intraday Auctions
ΑΥΚΤΙΟΝ ΚΛΕΙΣΙΜΑΤΟΣ	642.19	10.10	15.67	0.00	667.95	Closing Auction
ΣΤΟ ΚΛΕΙΣΙΜΟ	188.76	2.33	2.05	0.00	193.14	At the Close
ΣΥΝΟΛΟ	18,284.24	47.48	56.76	0.19	18,388.67	Total
Πακέτα	5.38	0.00	0.00	0.00	5.38	Block Trades
Γενικό ΣΥΝΟΛΟ	18,289.62	47.48	56.76	0.19	18,394.05	Grand total
Αριθμός Πράξεων ανοικτών πωλήσεων	0.00%	0.00%	0.00%	0.00	0.00%	Number of Trades of Short selling
Αριθμός Πράξεων ειδικών διαπραγματευτών	11.64%	0.00%	0.00%	0.00	11.57%	Number of Trades of Market Makers
Αριθμός Πράξεων μέσω ODL	71.00%	57.17%	77.35%	1.00	70.98%	Number of Trades through ODL
% Στο σύνολο	99.43%	0.26%	0.31%	0.00%	100.00%	% on the Total
	Κύρια Αγορά Main Market	Χαμηλή Διασπορά Low Dispersion	Επιτήρηση Surveillance	Προς Διαγραφή Under Deletion	ΣΥΝΟΛΟ-Total	
	<i>Μέσος Αριθμός Πράξεων χωρίς δικαιώματα. / Average daily number of transactions without right trades</i>					
<b>Δ 1. ΣΥΝΕΧΗΣ ΔΙΑΠΡΑΓΜΑΤΕΥΣΗ</b>						<b>D1. CONTINUOUS TRADING PHASE</b>
Α' ΧΡΟΝΙΚΗ ΠΕΡΙΟΔΟΣ ( Έως 11:00:00) *	1,817.48	0.00	0.00	0.00	1,817.48	1st Period (till 11:00:00) *
Β' ΧΡΟΝΙΚΗ ΠΕΡΙΟΔΟΣ (11:00:01 - 11:30:00)	1,655.19	0.00	0.00	0.00	1,655.19	2nd Period (11:00:01 - 11:30:00)
Γ' ΧΡΟΝΙΚΗ ΠΕΡΙΟΔΟΣ (11:30:01 - 12:00:00)	1,313.14	0.00	0.00	0.00	1,313.14	3rd Period (11:30:01 - 12:00:00)
Δ' ΧΡΟΝΙΚΗ ΠΕΡΙΟΔΟΣ (12:00:01 - 12:30:00)	1,221.95	0.00	0.00	0.00	1,221.95	4th Period (12:00:01 - 12:30:00)
Ε' ΧΡΟΝΙΚΗ ΠΕΡΙΟΔΟΣ (12:30:01 - 13:00:00)	1,033.24	0.00	0.00	0.00	1,033.24	5th Period (12:30:01 - 13:00:00)
ΣΤ' ΧΡΟΝΙΚΗ ΠΕΡΙΟΔΟΣ (13:00:01 - 13:30:00)	1,022.10	0.00	0.00	0.00	1,022.10	6th Period (14:00:01 - 13:30:00)
Ζ' ΧΡΟΝΙΚΗ ΠΕΡΙΟΔΟΣ (13:30:01 - 14:00:00)	935.29	0.00	0.00	0.00	935.29	7th Period (13:30:01 - 14:00:00)
Η' ΧΡΟΝΙΚΗ ΠΕΡΙΟΔΟΣ (14:00:01 - 14:30:00)	925.29	0.00	0.00	0.00	925.29	8th Period (14:00:01 - 14:30:00)
Θ' ΧΡΟΝΙΚΗ ΠΕΡΙΟΔΟΣ (14:30:01 - 15:00:00)	949.05	0.00	0.00	0.00	949.05	9th Period (14:30:01 - 15:00:00)
Ι' ΧΡΟΝΙΚΗ ΠΕΡΙΟΔΟΣ (15:00:01 - 15:30:00)	1,083.76	0.00	0.00	0.00	1,083.76	10th Period (Από 15:00:01 - 15:30:00)
ΙΑ' ΧΡΟΝΙΚΗ ΠΕΡΙΟΔΟΣ (15:30:01 - 16:00:00)	1,116.33	0.00	0.00	0.00	1,116.33	11th Period (15:30:01 - 16:00:00)
ΙΒ' ΧΡΟΝΙΚΗ ΠΕΡΙΟΔΟΣ (Από 16:00:01 - 16:30:00)	1,368.29	0.00	0.00	0.00	1,368.29	12th Period ( 16:00:01 - 16:30:00)
ΙΓ' ΧΡΟΝΙΚΗ ΠΕΡΙΟΔΟΣ (Από 16:30:01)	2,367.52	0.00	0.00	0.00	2,367.52	13th Period (16:30:01)
Γ(i) ΧΡΟΝΙΚΗ ΠΕΡΙΟΔΟΣ (Από 16:50:00) - ΤΕΛΕΥΤΑΙΑ 10 ΛΕΠΤΑ	1,019.24	0.00	0.00	0.00	1,019.24	C (i) (From 16:50:00) Last ten minutes of Continuous Trading
Γ(ii) ΑΞΙΑ 30% ΠΡΑΞΕΩΝ ΤΟΥ ΒΑΣΙΚΟΥ ΠΙΝΑΚΑ	5,434.14	0.00	0.00	0.19	5,434.33	C (iii) The Value of 30% of the trades which are included to the calculation of the closing prices
<b>ΣΥΝΟΛΟ*</b>	<b>16,808.62</b>	<b>0.00</b>	<b>0.00</b>	<b>0.00</b>	<b>16,808.62</b>	<b>TOTAL</b>

\* δεν περιλαμβάνεται η αξία των συναλλαγών στο άνοιγμα

ΣΤΟΙΧΕΙΑ ΜΕΣΗΣ ΗΜΕΡΗΣΙΑΣ ΑΞΙΑΣ ΣΥΝΑΛΛΑΓΩΝ ΜΕΤΟΧΩΝ ΑΝΑ ΔΕΙΚΤΗ ΚΥΡΙΑΣ ΑΓΟΡΑΣ  
AVERAGE DAILY STOCKS VALUE OF TRANSACTIONS DATA PER INDEX OF MAIN MARKET

ΓΔ Composite Index	FTSE/X.A. Large Cap - FTSE/Athex Large Cap	FTSE/X.A. Mid Cap - FTSE/Athex Mid Cap	FTSE/X.A Mid & Small Cap Θεμελιωδών μεγεθών		
01/11/2015- 30/11/2015	01/11/2015- 30/11/2015	01/11/2015-30/11/2015	01/11/2015-30/11/2015		
<i>Μέση Αξία Συναλλαγών χωρίς δικαιώματα (Σύνολο σε εκατ. Euro) / Average daily value of transactions without right trades (Total in million of Euros)</i>					
A 1. ΑΝΑΛΥΣΗ ΑΝΑ ΦΑΣΗ				A1. ANALYSIS PER TRADING PHASE	
ΣΤΟ ΑΝΟΙΓΜΑ	0.98	0.95	0.01	0.00	At the Open
ΣΥΝΕΧΗΣ ΔΙΑΠΡΑΓΜΑΤΕΥΣΗ	33.91	32.52	0.57	0.04	Continuous Trading
ΕΝΔΙΑΜΕΣΑ ΑΥΣΤΙΟΝ	0.08	0.08	0.00	0.00	Intraday Auctions
ΑΥΣΤΙΟΝ ΚΛΕΙΣΙΜΑΤΟΣ	4.26	4.21	0.03	0.00	Closing Auction
ΣΤΟ ΚΛΕΙΣΙΜΟ	0.79	0.76	0.02	0.00	At the Close
ΣΥΝΟΛΟ	40.03	38.52	0.63	0.05	Total
Πακέτα	3.08	2.72	0.00	0.00	Block Trades
Γενικό ΣΥΝΟΛΟ	43.11	41.24	0.63	0.05	Grand total
Αξία συναλλαγών ανοικτών πωλήσεων	0.00%	0.00%	0.00%	0.00%	Value of Transactions Short selling
Αξία συναλλαγών ειδικών διαπραγματευτών	11.52%	11.87%	6.54%	1.46%	Value of Transactions of Market Makers
Αξία συναλλαγών μέσω ODL	58.62%	59.18%	60.85%	61.31%	Value of Transactions ODL
% Στο σύνολο	99.58%	95.27%	1.46%	0.11%	% on the Total
ΓΔ Composite Index	FTSE/X.A. Large Cap - FTSE/Athex Large Cap	FTSE/X.A. Mid Cap - FTSE/Athex Mid Cap	FTSE/X.A Mid & Small Cap Θεμελιωδών μεγεθών		
<i>Μέση Αξία Συναλλαγών χωρίς δικαιώματα (Σύνολο σε εκατ. Euro) / Average daily value of transactions without right trades (Total in million of Euros)</i>					
B 1. ΣΥΝΕΧΗΣ ΔΙΑΠΡΑΓΜΑΤΕΥΣΗ				B1. CONTINUOUS TRADING PHASE	
A' ΧΡΟΝΙΚΗ ΠΕΡΙΟΔΟΣ ( Έως 11:00:00) *	3.55	3.45	0.06	0.00	1st Period (till 11:00:00) *
B' ΧΡΟΝΙΚΗ ΠΕΡΙΟΔΟΣ (11:00:01 - 11:30:00)	3.24	3.12	0.05	0.00	2rd Period (11:00:01 - 11:30:00)
Γ' ΧΡΟΝΙΚΗ ΠΕΡΙΟΔΟΣ (11:30:01 - 12:00:00)	2.46	2.36	0.04	0.00	3rd Period (11:30:01 - 12:00:00)
Δ' ΧΡΟΝΙΚΗ ΠΕΡΙΟΔΟΣ (12:00:01 - 12:30:00)	2.30	2.22	0.04	0.00	4th Period (12:00:01 - 12:30:00)
Ε' ΧΡΟΝΙΚΗ ΠΕΡΙΟΔΟΣ (12:30:01 - 13:00:00)	1.95	1.89	0.05	0.00	5th Period (12:30:01 - 13:00:00)
ΣΤ' ΧΡΟΝΙΚΗ ΠΕΡΙΟΔΟΣ (13:00:01 - 13:30:00)	1.97	1.90	0.03	0.00	6th Period (14:00:01 - 13:30:00)
Ζ' ΧΡΟΝΙΚΗ ΠΕΡΙΟΔΟΣ (13:30:01 - 14:00:00)	1.87	1.79	0.03	0.00	7th Period (13:30:01 - 14:00:00)
Η' ΧΡΟΝΙΚΗ ΠΕΡΙΟΔΟΣ (14:00:01 - 14:30:00)	1.88	1.81	0.04	0.00	8th Period (14:00:01 - 14:30:00)
Θ' ΧΡΟΝΙΚΗ ΠΕΡΙΟΔΟΣ (14:30:01 - 15:00:00)	2.01	1.91	0.03	0.00	9th Period (14:30:01 - 15:00:00)
Ι' ΧΡΟΝΙΚΗ ΠΕΡΙΟΔΟΣ (15:00:01 - 15:30:00)	2.26	2.11	0.04	0.00	10th Period (Από 15:00:01 - 15:30:00)
ΙΑ' ΧΡΟΝΙΚΗ ΠΕΡΙΟΔΟΣ (15:30:01 - 16:00:00)	2.31	2.18	0.04	0.00	11th Period (15:30:01 - 16:00:00)
ΙΒ' ΧΡΟΝΙΚΗ ΠΕΡΙΟΔΟΣ (Από 16:00:01 - 16:30:00)	2.92	2.77	0.04	0.01	12th Period ( 16:00:01 - 16:30:00)
ΙΓ' ΧΡΟΝΙΚΗ ΠΕΡΙΟΔΟΣ (Από 16:30:01)	5.19	5.02	0.07	0.00	13th Period (16:30:01)
Γ(ι) ΧΡΟΝΙΚΗ ΠΕΡΙΟΔΟΣ (Από 16:50:00) - ΤΕΛΕΥΤΑΙΑ 10 ΛΕΠΤΑ	2.27	2.20	0.04	0.00	C (i) (From 16:50:00) Last ten minutes of Continuous Trading
Γ(ii) ΑΞΙΑ 30% ΠΡΑΞΕΩΝ ΤΟΥ ΒΑΣΙΚΟΥ ΠΙΝΑΚΑ	14.53	14.07	0.17	0.01	C (iii) The Value of 30% of the trades which are included to the calculation of the closing prices
ΣΥΝΟΛΟ*	33.91	32.52	0.57	0.04	TOTAL

\* δεν περιλαμβάνεται η αξία των συναλλαγών στο άνοιγμα

ΣΤΟΙΧΕΙΑ ΜΕΣΗΣ ΗΜΕΡΗΣΙΑΣ ΑΞΙΑΣ ΣΥΝΑΛΛΑΓΩΝ ΜΕΤΟΧΩΝ ΑΝΑ ΔΕΙΚΤΗ ΚΥΡΙΑΣ ΑΓΟΡΑΣ  
AVERAGE DAILY STOCKS VALUE OF TRANSACTIONS DATA PER INDEX OF MAIN MARKET

ΓΔ Composite Index	FTSE/X.A. Large Cap - FTSE/Athex Large Cap	FTSE/X.A. Mid Cap - FTSE/Athex Mid Cap	FTSE/X.A Mid & Small Cap Θεμελιωδών μεγεθών		
01/11/2015- 30/11/2015	01/11/2015- 30/11/2015	01/11/2015-30/11/2015	01/11/2015-30/11/2015		
<i>Μέσος Αριθμός Πράξεων χωρίς πακέτα. / Average daily number of transactions without right trades</i>					
Γ 1. ΑΝΑΛΥΣΗ ΑΝΑ ΦΑΣΗ				C1. ANALYSIS PER TRADING PHASE	
ΣΤΟ ΑΝΟΙΓΜΑ	551.52	496.48	32.62	19.05	At the Open
ΣΥΝΕΧΗΣ ΔΙΑΠΡΑΓΜΑΤΕΥΣΗ	16,399.33	15,311.48	1,008.00	79.43	Continuous Trading
ΕΝΔΙΑΜΕΣΑ ΑΥΚΤΙΟΝ	21.14	16.48	2.67	1.76	Intraday Auctions
ΑΥΚΤΙΟΝ ΚΛΕΙΣΙΜΑΤΟΣ	616.05	551.62	50.29	8.10	Closing Auction
ΣΤΟ ΚΛΕΙΣΙΜΟ	177.71	152.19	23.29	2.76	At the Close
ΣΥΝΟΛΟ	17,765.76	16,528.24	1,116.86	111.10	Total
Πακέτα	5.33	5.00	0.05	0.00	Block Trades
Γενικό ΣΥΝΟΛΟ	17,771.10	16,533.24	1,116.90	111.10	Grand total
Αριθμός Πράξεων ανοικτών πωλήσεων	0.00%	0.00%	0.00%	0.00%	Number of Trades of Short selling
Αριθμός Πράξεων ειδικών διαπραγματευτών	11.50%	11.97%	9.36%	7.63%	Number of Trades of Market Makers
Αριθμός Πράξεων μέσω ODL	70.91%	70.92%	70.56%	80.99%	Number of Trades through ODL
% Στο σύνολο	96.61%	89.88%	6.07%	0.60%	% on the Total
ΓΔ Composite Index	FTSE/X.A. Large Cap - FTSE/Athex Large Cap	FTSE/X.A. Mid Cap - FTSE/Athex Mid Cap	FTSE/X.A Mid & Small Cap Θεμελιωδών μεγεθών		
<i>Μέσος Αριθμός Πράξεων χωρίς πακέτα. / Average daily number of transactions without block trades</i>					
Δ 1. ΣΥΝΕΧΗΣ ΔΙΑΠΡΑΓΜΑΤΕΥΣΗ				D1. CONTINUOUS TRADING PHASE	
Α' ΧΡΟΝΙΚΗ ΠΕΡΙΟΔΟΣ ( Έως 11:00:00) *	1,774.62	1,681.38	96.33	5.81	1st Period (till 11:00:00) *
Β' ΧΡΟΝΙΚΗ ΠΕΡΙΟΔΟΣ (11:00:01 - 11:30:00)	1,619.62	1,520.48	99.38	4.38	2nd Period (11:00:01 - 11:30:00)
Γ' ΧΡΟΝΙΚΗ ΠΕΡΙΟΔΟΣ (11:30:01 - 12:00:00)	1,279.71	1,200.05	78.86	5.38	3rd Period (11:30:01 - 12:00:00)
Δ' ΧΡΟΝΙΚΗ ΠΕΡΙΟΔΟΣ (12:00:01 - 12:30:00)	1,196.10	1,125.62	65.33	6.38	4th Period (12:00:01 - 12:30:00)
Ε' ΧΡΟΝΙΚΗ ΠΕΡΙΟΔΟΣ (12:30:01 - 13:00:00)	1,006.38	943.67	64.24	4.57	5th Period (12:30:01 - 13:00:00)
ΣΤ' ΧΡΟΝΙΚΗ ΠΕΡΙΟΔΟΣ (13:00:01 - 13:30:00)	992.62	926.19	63.00	4.00	6th Period (14:00:01 - 13:30:00)
Ζ' ΧΡΟΝΙΚΗ ΠΕΡΙΟΔΟΣ (13:30:01 - 14:00:00)	909.57	850.52	53.14	5.14	7th Period (13:30:01 - 14:00:00)
Η' ΧΡΟΝΙΚΗ ΠΕΡΙΟΔΟΣ (14:00:01 - 14:30:00)	899.10	837.19	58.05	4.81	8th Period (14:00:01 - 14:30:00)
Θ' ΧΡΟΝΙΚΗ ΠΕΡΙΟΔΟΣ (14:30:01 - 15:00:00)	924.19	861.67	59.05	6.05	9th Period (14:30:01 - 15:00:00)
Ι' ΧΡΟΝΙΚΗ ΠΕΡΙΟΔΟΣ (15:00:01 - 15:30:00)	1,057.90	974.90	74.05	4.10	10th Period (Από 15:00:01 - 15:30:00)
ΙΑ' ΧΡΟΝΙΚΗ ΠΕΡΙΟΔΟΣ (15:30:01 - 16:00:00)	1,090.14	1,003.10	72.52	7.71	11th Period (15:30:01 - 16:00:00)
ΙΒ' ΧΡΟΝΙΚΗ ΠΕΡΙΟΔΟΣ (Από 16:00:01 - 16:30:00)	1,338.10	1,243.71	79.62	8.76	12th Period ( 16:00:01 - 16:30:00)
ΙΓ' ΧΡΟΝΙΚΗ ΠΕΡΙΟΔΟΣ (Από 16:30:01)	2,311.29	2,143.00	144.43	12.33	13th Period (16:30:01)
Γ(ii) ΧΡΟΝΙΚΗ ΠΕΡΙΟΔΟΣ (Από 16:50:00) - ΤΕΛΕΥΤΑΙΑ 10 ΛΕΠΤΑ	989.90	909.90	71.86	5.10	C (i) (From 16:50:00) Last ten minutes of Continuous Trading
Γ(ii) ΑΞΙΑ 30% ΠΡΑΞΕΩΝ ΤΟΥ ΒΑΣΙΚΟΥ ΠΙΝΑΚΑ	5,276.24	4,911.57	328.19	34.43	C (iii) The Value of 30% of the trades which are included to the calculation of the closing
ΣΥΝΟΛΟ*	16,399.33	15,311.48	1,008.00	79.43	TOTAL

\* Δεν περιλαμβάνεται η αξία των συναλλαγών στο άνοιγμα

Μηνιαίοι μέσοι όροι spread - Σύνολο αγορών  
Monthly average spread - Total of markets

ΜΗΝΑΣ-ΕΤΟΣ MONTH/YEAR	Spread πράξεων * Trades spread *	Time (συνεδρίασης) spread ** Time spread **	Μέση Ημερήσια Αξία συναλλαγών Average Transactions Value
Nov-2014	4.850	7.383	82.425
Dec-2014	4.878	8.551	102.678
Jan-2015	5.616	8.176	107.109
Feb-2015	3.505	7.414	155.428
Mar-2015	4.056	7.930	89.320
Apr-2015	3.352	7.551	78.044
May-2015	4.062	7.284	84.220
Jun-2015	4.216	7.524	97.332
Aug-2015	4.787	8.791	42.996
Sep-2015	3.703	7.077	30.134
Oct-2015	3.824	6.966	37.246
Nov-2015	3.901	6.871	43.510

4. Μηνιαίοι μέσοι όροι spread - Σύνολο αγορών  
Monthly average spread - Total markets

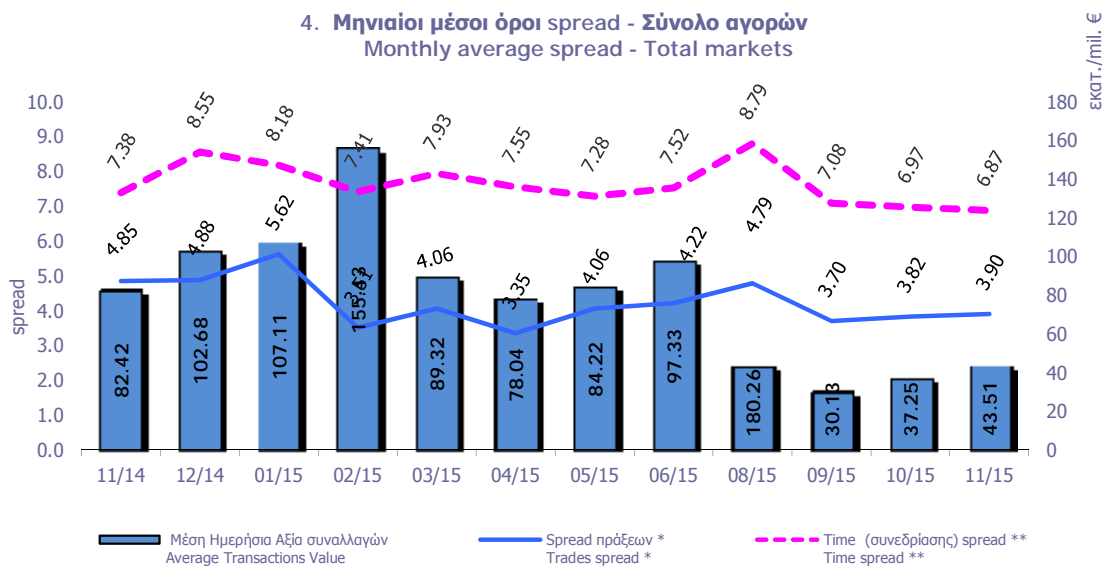

Spread: Ως spread ορίζεται το ηηλικό της διαφοράς της καλύτερης τιμής αγοράς από την καλύτερη τιμή πώλησης προς το ημάρθροισμα αυτών των τιμών.  
Spread: The spread is defined as the ratio of the difference between the best ask and the best bid price over the average of the sum of the two prices.

\* Spread πράξεων: Ο σταθμισμένος, με την ποσοστιαία αξία συναλλαγών των πράξεων, μέσος όρος των spread που αντιστοιχούν σε αυτές τις πράξεις. Το spread που αντιστοιχεί στην αξία συναλλαγών κάποιας πράξης είναι αυτό που παρατηρείται ακριβώς πριν τη διενέργεια της πράξης.

Trades spread: The weighted, by traded value, average of the spreads corresponding to these trades. The spread that corresponds to a trade is the one experienced exactly before the trade.

\*\* Υπολογισμός Spread σύμφωνα με τον κανονισμό του ΧΑ. - Spread calculation according to the ATHEX regulation

Spread συνεδρίασης: Ο σταθμισμένος, με την ποσοστιαία χρονική διάρκεια, μέσος όρος των spread που παρατηρούνται κατά τη διάρκεια της συνεδρίασης.

Time spread: The weighted, by time duration, average of spreads experienced during a trading session.



Μηνιαία μέση κυκλοφοριακή ταχύτητα  
Monthly average velocity

ΜΗΝΑΣ-ΕΤΟΣ MONTH/YEAR	ΚΥΡΙΑ ΑΓΟΡΑ MAIN MARKET	ΧΑΜΗΛΗΣ ΔΙΑΣΠΟΡΑΣ LOW DISPERSION	ΕΠΙΤΗΡΗΣΗΣ SURVEILLANCE	ΣΥΝΟΛΟ ΑΓΟΡΩΝ TOTAL MARKETS	FTSE®/ATH EX Large Cap	Γενικός Δείκτης ΧΑ ATHEX Composite Index
Nov-2014	0.123%	0.003%	0.008%	0.117%	0.130%	0.127%
Dec-2014	0.162%	0.003%	0.012%	0.156%	0.173%	0.168%
Jan-2015	0.180%	0.002%	0.005%	0.175%	0.202%	0.192%
Feb-2015	0.293%	0.002%	0.006%	0.282%	0.330%	0.314%
Mar-2015	0.171%	0.002%	0.155%	0.164%	0.193%	0.184%
Apr-2015	0.166%	0.002%	0.005%	0.157%	0.187%	0.179%
May-2015	0.167%	0.002%	0.005%	0.161%	0.186%	0.179%
Jun-2015	0.207%	0.025%	0.002%	0.198%	0.234%	0.214%
Aug-2015	0.105%	0.002%	0.002%	0.099%	0.120%	0.109%
Sep-2015	0.075%	0.002%	0.001%	0.071%	0.087%	0.079%
Oct-2015	0.085%	0.002%	0.001%	0.080%	0.097%	0.088%
Nov-2015	0.111%	0.004%	0.002%	0.105%	0.126%	0.115%

5. Μηνιαίοι μέσοι όροι κυκλ. ταχύτητας - Average Velocity

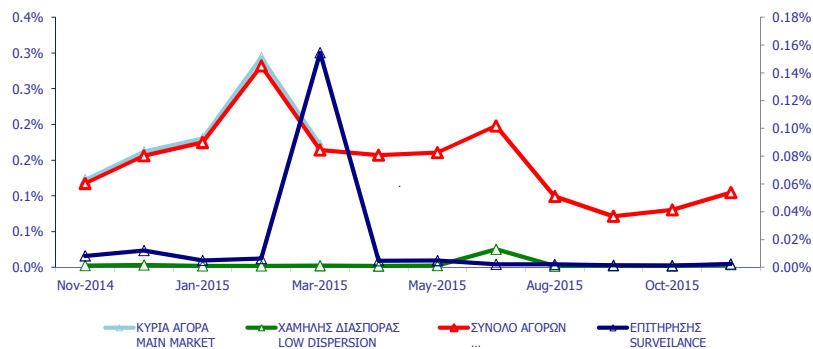

6. Μηνιαίοι μέσοι όροι κυκλ. ταχύτητας - Average Velocity

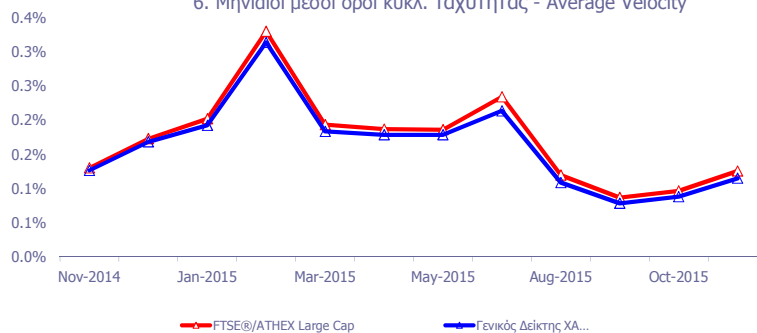

Κυκλοφοριακή Ταχύτητα : Αξία Συναλλαγών / Κεφαλαίοποίηση Velocity : Trading Value / Capitalisation

$$\sum_{i=1}^m \frac{V_i}{X_A}$$

m: αριθμός ημερών που διαπραγματεύτηκε η μετοχή - number of trading days of the stock

V<sub>i</sub> : αξία συναλλαγών της μετοχής για κάθε μέρα διαπραγμάτευσης i - trading value of the stock in each trading day i

X<sub>A</sub> : χρηματιστηριακή αξία της μετοχής - market capitalisation of the stock



Μηνιαία ιστορική μεταβλητότητα (volatility)  
Monthly historical volatility

ΜΗΝΑΣ-ΕΤΟΣ MONTH/YEAR	ΚΥΡΙΑ ΑΓΟΡΑ MAIN MARKET	ΧΑΜΗΛΗΣ ΔΙΑΣΠΟΡΑΣ LOW DISPERSION	ΕΠΙΤΗΡΗΣΗΣ SURVEILLANCE	ΣΥΝΟΛΟ ΑΓΟΡΩΝ TOTAL MARKETS	FTSE®/ATHEX Large Cap	Γενικός Δείκτης ΧΑ ATHEX Composite Index
Nov-2014	14.48%	11.53%	22.77%	13.08%	14.46%	14.00%
Dec-2014	19.73%	11.51%	24.62%	16.78%	22.36%	21.36%
Jan-2015	18.30%	17.97%	18.01%	15.40%	22.62%	19.23%
Feb-2015	19.19%	17.85%	28.64%	17.85%	25.98%	21.73%
Mar-2015	17.00%	19.39%	28.96%	16.40%	17.36%	16.48%
Apr-2015	14.92%	13.14%	23.20%	13.73%	17.59%	16.03%
May-2015	15.86%	11.55%	24.55%	14.06%	16.22%	15.43%
Jun-2015	17.72%	15.94%	22.19%	15.17%	23.64%	19.61%
Aug-2015	18.80%	18.45%	21.96%	16.16%	28.36%	23.48%
Sep-2015	13.50%	14.06%	17.09%	11.80%	14.99%	13.82%
Oct-2015	12.64%	15.67%	21.12%	12.26%	14.44%	12.66%
Nov-2015	15.47%	20.04%	26.12%	15.51%	16.89%	14.51%

7. Μηνιαίες ιστορικές μεταβλητότητες- Average historic volatility

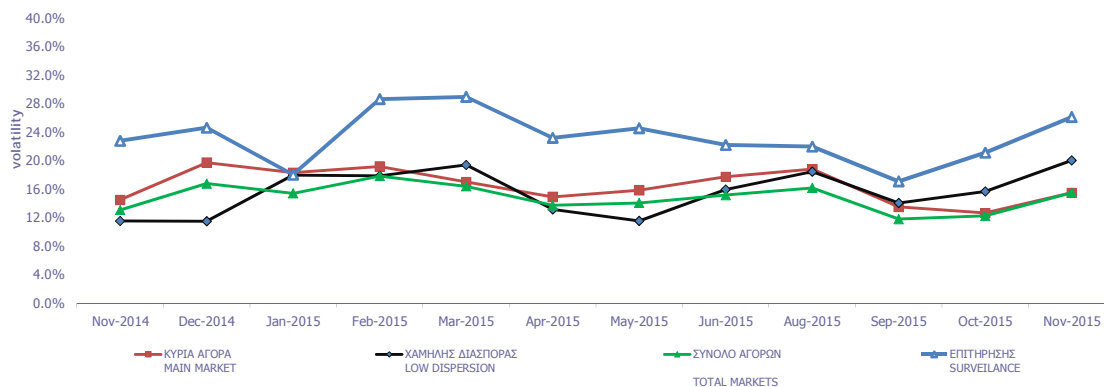

8. Μηνιαίες ιστορικές μεταβλητότητες- Average historic volatility

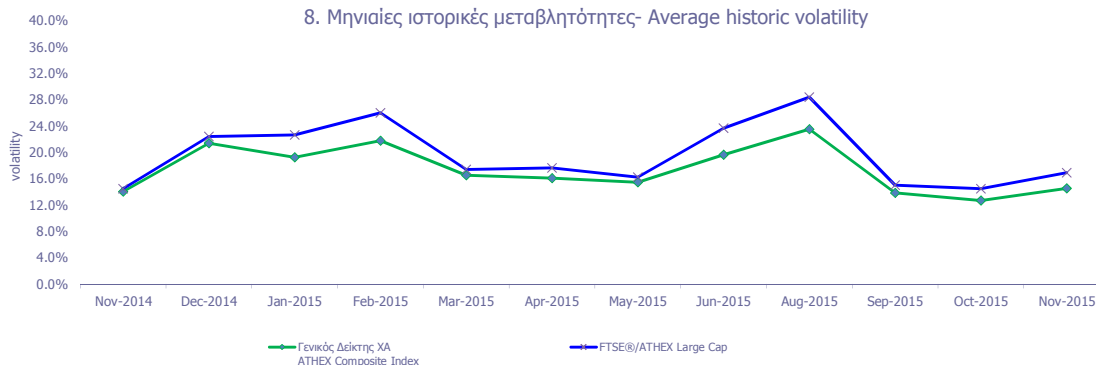

**Μηνιαία Μεταβλητότητα:** Προκύπτει από την μεταβολή των τιμών κλεισίματος για κάθε συνεδριακή ημέρα του μήνα.

**Volatility:** Is calculated from the closing price changes for each working day of the month.

ΟΜΟΛΟΓΑ ΔΙΑΠΡΑΓΜΑΤΕΥΣΙΜΑ ΜΕ ΤΗ ΜΕΘΟΔΟ ΕΚΦΩΝΗΣΗΣ-ΑΝΤΙΦΩΝΗΣΗΣ  
BONDS TRADED WITH THE OPEN OUTCRY METHOD

Όνομαστική Αξία / Ελάχιστη Διαπραγματεύσιμη Ποσότητα Nominal Value / Minimum Nominal Traded Value	Σήμερα's Επιτόκιο % Today's Interest Rate % (***)	Αξία Τελευταίου Αποκοπέντος Τокιδίου Value of Last Paid Coupon	Απόδοση στη Λήξη (***) Yield to Maturity (%)	Ημερομηνία Έκδοσης Issue Date	Διάρκεια(Ετη) Duration (Years)	No Σημείωσης - Note Nr	Μηνιαίες Τιμές Εκφώνησης Monthly Outcry Prices			Συναλλαγές σε Τεμάχια * Transactions in Items	Αξία Συναλλαγών Value of Transactions	Τιμές Έτους από 1.1. 2015 (Ευρώ) Price Range since 1.1. 2015 (Euro)	
							Κατώτερη - Low	Ανώτερη-High	Τελευταία-Last			Κατώτερη Low	Ανώτερη High
<b>ΔΑΝΕΙΑ BONDS</b>													

**ΝΟΜΙΚΩΝ ΠΡΟΣΩΠΩΝ ΚΑΙ ΕΤΑΙΡΕΙΩΝ ΣΕ ΣΥΝΑΛΛΑΓΜΑ ΚΑΙ ΕΥΡΩ - CORPORATION BONDS IN FOREIGN CURRENCY AND EURO**

GBP	10.00	2.50	0.250000	Δ/Υ	01/12/1928	100	E.K.T.E. - National Mortgage Bank					0.00	0.00
GBP	10.00	2.50	0.250000	Δ/Υ	01/12/1930	98	E.K.T.E. σειρά - National Mortgage Bank	2.27	2.27	2.27		2.27	2.27

**ΟΜΟΛΟΓΙΑΚΑ ΔΑΝΕΙΑ ΔΙΕΘΝΩΝ ΟΡΓΑΝΙΣΜΩΝ - BONDS OF INTERNATIONAL ORGANIZATIONS**

€	1,000.00	5.00	flr	Δ/Υ	21/07/2006	10	ΟΜΟΛΟΓΟ ΕΥΡΩΠΑΪΚΗΣ ΤΡΑΠΕΖΑΣ ΕΠΕΝΔΥΣΕ					0.00	0.00
---	----------	------	-----	-----	------------	----	--------------------------------------	--	--	--	--	------	------

**ΣΗΜΕΙΩΣΕΙΣ ΟΜΟΛΟΓΩΝ - BONDS NOTES**

	Συντμήσεις - Abbreviations A.A.Σ.Ε = ΑΓΟΡΑ ΑΞΙΩΝ ΣΤΑΘΕΡΟΥ ΕΙΣΟΔΗΜΑΤΟΣ / F.I.S.M.=FIXED INCOME SECURITIES' MARKET	α	Τα επιτόκια των ετησίων Ομολόγων ΕΤΒΑ είναι απαλλαγμένα των φόρων (καθαρά) / Interest rates of the Yearly H.I.D.B. Bonds are tax-free (net).
**	FLR (Floating Interest Rate) σημαίνει ομολόγο μεταβλητού επιτοκίου / FLR means " a Floating Interest Rate Bond"	β	Για τα Ομολόγα έκδοσης μέχρι και 30/09/2008 ο δεδουλευμένος τόκος έχει κεφαλαιοποιηθεί / For the Bonds issued up to 30.09.08, the occurred interest has been capitalized.
*	Όσον αφορά τα ομολόγα που διαπραγματεύονται στην Α.Α.Σ.Ε όλες οι τιμές εκφράζονται επί τοις εκατό (%) της ονομαστικής τιμής τους. Ο όγκος συναλλαγών υπολογίζεται ως (Τεμάχια) * (Ονομαστική Τιμή) * (Τιμή%) + (Δεδουλευμένοι Τόκοι) / All the prices for the bonds that are traded in the F.I.S.M. refer to percentage (%) upon the nominal value, while the volume of transactions refer to euro. Transactions Volume = (Pieces) * (Face Value). Transactions Value = (Pieces) * (Nominal value) * (price %) + (Accrued interest). Η αξία του τρέχοντος τοκομεριδίου για τις εκδόσεις με ονομαστική αξία 0.01 Ευρώ αναφέρεται σε ονομαστική αξία 100 Ευρώ / The Value of current coupon for the issues with NV 0.01 euro refers to NV 100 euros	***	ΑΠΟΔΟΣΕΙΣ ΟΜΟΛΟΓΩΝ: Αρχικά, βρίσκεται η τιμή κτήσεως, που προκύπτει αν στην τρέχουσα χρηματιστηριακή αξία προσθέσουμε τους δεδουλευμένους τόκους. Εξαίτιας της απελευθέρωσης των χρηματιστηριακών μεσοπίων, η τελευταία από 1/1/2001 δεν υπολογίζεται πλέον σε προσδιορισμό της απόδοσης. Στην συνέχεια υπολογίζεται η (ετησιοποιημένη) απόδοση στην λι του Ομολόγου στο νόμισμα έκδοσής του όπου α) δεν λαμβάνονται υπόψη οι λαχνοί τι λαχειοφόρων δανείων, β) δεν λαμβάνονται υπόψη οι δυνατότητες μετατροπής των ομολογίων σε μετοχές και γ) τα ομολόγα κωμηνόμενου επιτοκίου θεωρείται ότι, μέχρι να λήξουν θα έχουν σημερινό επιτόκιο / BONDS YIELD: Initially, the bid price (which is the market price of the Bond plus the accrued interest – due to liberalisation of stock broker fees, the latter are not taken into consideration to the determination of bonds' yield since 1/1/2001) is found. Subsequently, (annualised) Bond's Yield to Maturity (YTM) in terms of the Bond's clause is calculated, where the lotteries of the lottery Bonds are not considered, b) the entitlement of a convertible bond to converted into shares is not considered and c) the floating interest rate Bonds are considered to retain the current interest rate up to their redemption date.
2	Επιτόκιο 2,90 ετησίως σταθερό και index ratio (λόγος δεικτών πληθωρισμού). Δείκτης αναφοράς Πληθωρισμού: Εναρμονισμένος Δείκτης Τιμών Καταναλωτή που ισχύει στην Ευρωζώνη εξαιρουμένου του καπνού / Reference Inflation Ratio: Harmonized Consumption Index (currently) valid in Euro zone excluding tobacco.	1	Το ομολόγο είναι αορίστου διάρκειας - The bonds are of indefinite duration.

ΟΜΟΛΟΓΑ ΔΙΑΠΡΑΓΜΑΤΕΥΣΙΜΑ ΣΤΗΝ Α.Α.Σ.Ε.  
BONDS TRADED IN FIXED INCOME SECURITIES' MARKET

Ονομαστική Αξία Nominal Value	Σήμερα Επιδόση % Today's Interest Rate % (**)	Αξία Τελευταίου Αποκ/Υρος Value of Last Paid Coupon	Απόδοση στη Λήξη Yield to Maturity (% (***))	Ημερομηνία Έκδοσης Issue Date	Διάρκεια (Έτη)-Duration(Years)	No Σημείωσης - Note Nr	ΔΑΝΕΙΑ BONDS	Μηνιαίες Τιμές Συναλλαγών επι τοις Εκατό (%) Monthly Transactions' Prices in Percentage (%)			Όγκος Συναλλαγών * Volume of Transactions	Αξία Συναλλαγών (Ευρώ) Value of Transactions (Euro) **	Τιμές Έτους από 1.1.2015 (Ευρώ) Price Range since 1.1.2015 (Euro)	
								Κατώτερη - Low (%)	Ανώτερη - High (%)	Κλείσιμο-Close (%)			Κατώτερη - Low (%)	Ανώτερη - High (%)
<b>ΟΜΟΛΟΓΙΑΚΑ ΔΑΝΕΙΑ ΕΠΙΧΕΙΡΗΣΕΩΝ - CORPORATE BONDS</b>														
€	13.76	0.00	0.06	19.97	12.07.07	18	ΝΗΡΕΥΣ ΙΧΘΥΟΚΑΛΛΙΕΡΓΕΙΑΣ Α.Ε. (Μετατρ. σε ΚΟ μτχ) - NIREUS S.A. (Convertible to CR shares)	12.00	12.00	12.00			11.00	15.00
€	1.00	7.00	0.02	...	29.07.13	6	MARFIN INVESTMENT GROUP A.E. ΣΕΙΡΑ Α (ΜΟΔ) - MARFIN INVESTMENT GROUP S.A. SERIES A (BOND)	1.00	1.00	1.00			1.00	1.00
€	1.00	6.30	0.02	...	29.07.13	7	MARFIN INVESTMENT GROUP A.E. ΣΕΙΡΑ Β (ΜΟΔ) - MARFIN INVESTMENT GROUP S.A. SERIES B (BOND)	0.85	0.85	0.85			0.85	0.85
<b>ΟΜΟΛΟΓΑ ΕΛΛΗΝΙΚΟΥ ΔΗΜΟΣΙΟΥ - GOVERNMENT BONDS - DEMATERIALIZED SECURITIES</b>														
€	1.00	3.00	0.02	44.82	09.03.12	11	ΟΕΔ-ΣΤΘ-240223-11X-2,000-1,00 - GGB-FXD-240223-11Y-2.000-1.00	10.00	10.00	10.00			10.00	10.00
€	1.00	3.00	0.02	41.72	09.03.12	12	ΟΕΔ-ΣΤΘ-240224-12X-2,000-1,00 - GGB-FXD-240224-12Y-2.000-1.00	10.00	10.00	10.00			10.00	10.00
€	1.00	3.00	0.02	39.35	09.03.12	13	ΟΕΔ-ΣΤΘ-240225-13X-2,000-1,00 - GGB-FXD-240225-13Y-2.000-1.00	10.00	10.00	10.00			10.00	10.00
€	1.00	3.00	0.02	37.46	09.03.12	14	ΟΕΔ-ΣΤΘ-240226-14X-2,000-1,00 - GGB-FXD-240226-14Y-2.000-1.00	10.00	10.00	10.00			10.00	10.00
€	1.00	3.00	0.02	35.96	09.03.12	15	ΟΕΔ-ΣΤΘ-240227-15X-2,000-1,00 - GGB-FXD-240227-15Y-2.000-1.00	10.00	10.00	10.00			10.00	10.00
€	1.00	3.00	0.02	34.76	09.03.12	16	ΟΕΔ-ΣΤΘ-240228-16X-2,000-1,00 - GGB-FXD-240228-16Y-2.000-1.00	10.00	10.00	10.00			10.00	10.00
€	1.00	3.00	0.02	33.80	09.03.12	17	ΟΕΔ-ΣΤΘ-240229-17X-2,000-1,00 - GGB-FXD-240229-17Y-2.000-1.00	10.00	10.00	10.00			10.00	10.00
€	1.00	3.00	0.02	33.02	09.03.12	18	ΟΕΔ-ΣΤΘ-240230-18X-2,000-1,00 - GGB-FXD-240230-18Y-2.000-1.00	10.00	10.00	10.00			10.00	10.00
€	1.00	3.00	0.02	32.38	09.03.12	19	ΟΕΔ-ΣΤΘ-240231-19X-2,000-1,00 - GGB-FXD-240231-19Y-2.000-1.00	10.00	10.00	10.00			10.00	10.00
€	1.00	3.00	0.02	31.87	09.03.12	20	ΟΕΔ-ΣΤΘ-240232-20X-2,000-1,00 - GGB-FXD-240232-20Y-2.000-1.00	10.00	10.00	10.00			10.00	10.00
€	1.00	3.00	0.02	31.47	09.03.12	21	ΟΕΔ-ΣΤΘ-240233-21X-2,000-1,00 - GGB-FXD-240233-21Y-2.000-1.00	10.00	10.00	10.00			10.00	10.00
€	1.00	3.00	0.02	31.14	09.03.12	22	ΟΕΔ-ΣΤΘ-240234-22X-2,000-1,00 - GGB-FXD-240234-22Y-2.000-1.00	10.00	10.00	10.00			10.00	10.00
€	1.00	3.00	0.02	30.87	09.03.12	23	ΟΕΔ-ΣΤΘ-240235-23X-2,000-1,00 - GGB-FXD-240235-23Y-2.000-1.00	10.00	10.00	10.00			10.00	10.00
€	1.00	3.00	0.02	30.65	09.03.12	24	ΟΕΔ-ΣΤΘ-240236-24X-2,000-1,00 - GGB-FXD-240236-24Y-2.000-1.00	10.00	10.00	10.00			10.00	10.00
€	1.00	3.00	0.02	30.50	09.03.12	25	ΟΕΔ-ΣΤΘ-240237-25X-2,000-1,00 - GGB-FXD-240237-25Y-2.000-1.00	10.00	10.00	10.00			10.00	10.00
€	1.00	3.00	0.02	30.37	09.03.12	26	ΟΕΔ-ΣΤΘ-240238-26X-2,000-1,00 - GGB-FXD-240238-26Y-2.000-1.00	10.00	10.00	10.00			10.00	10.00
€	1.00	3.00	0.02	30.26	09.03.12	27	ΟΕΔ-ΣΤΘ-240239-27X-2,000-1,00 - GGB-FXD-240239-27Y-2.000-1.00	10.00	10.00	10.00			10.00	10.00
€	1.00	3.00	0.02	30.17	09.03.12	28	ΟΕΔ-ΣΤΘ-240240-28X-2,000-1,00 - GGB-FXD-240240-28Y-2.000-1.00	10.00	10.00	10.00			10.00	10.00
€	1.00	3.00	0.02	30.12	09.03.12	29	ΟΕΔ-ΣΤΘ-240241-29X-2,000-1,00 - GGB-FXD-240241-29Y-2.000-1.00	10.00	10.00	10.00			10.00	10.00
€	1.00	3.00	0.02	30.07	09.03.12	30	ΟΕΔ-ΣΤΘ-240242-30X-2,000-1,00 - GGB-FXD-240242-30Y-2.000-1.00	10.00	10.00	10.00			10.00	10.00
€	1,000.00	4.75	47.50	4.03	17.04.14	5	ΟΕΔ-ΣΤΘ-170419-05X-4,750-1,000 - GGB-FXD-170419-05Y-4.750-1,000	99.13	99.13	99.13			9.91	99.13
€	1,000.00	3.38	33.75	2.83	17.07.14	3	ΟΕΔ-ΣΤΘ-170717-03X-3,375-1,000 - GGB-FXD-170717-03Y-3.375-1,000	99.65	99.65	99.65			9.97	99.65
€	1,000.00	0.68	flr	3.81	11.08.14	5	ΟΕΔ-ΚΥΜ-100819-05X-0,934-1,000 - GGB-FLT-100819-05Y-0.934-1,000	100.00	100.00	100.00			100.00	100.00

## ΕΠΕΞΗΓΗΣΗ ΠΙΝΑΚΩΝ EXPLANATION OF TABLES

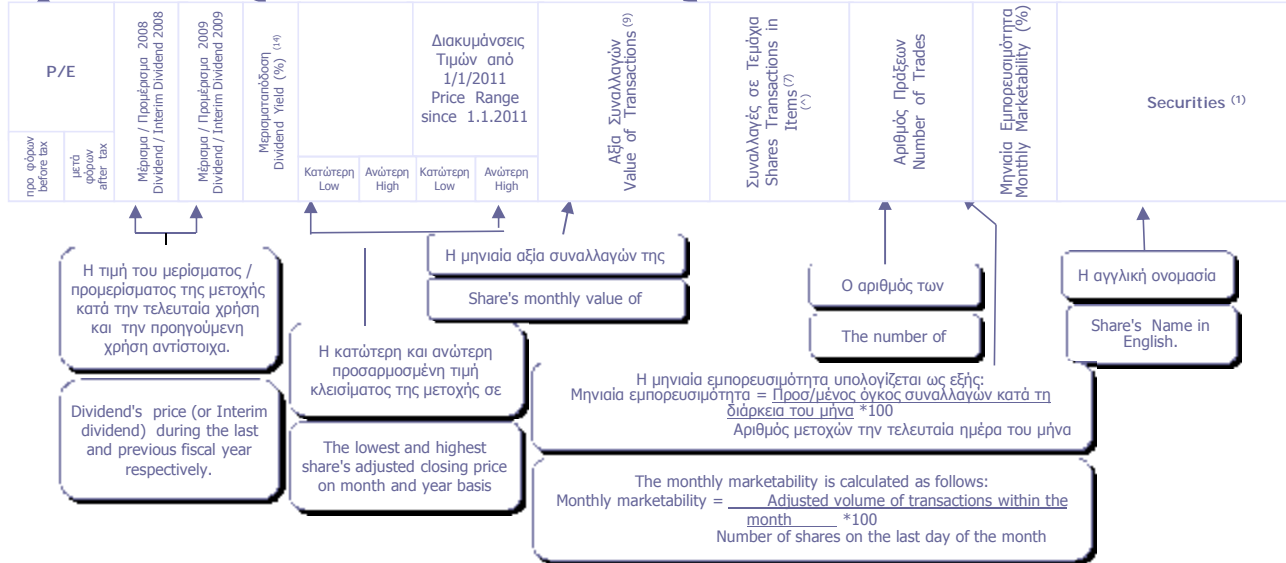
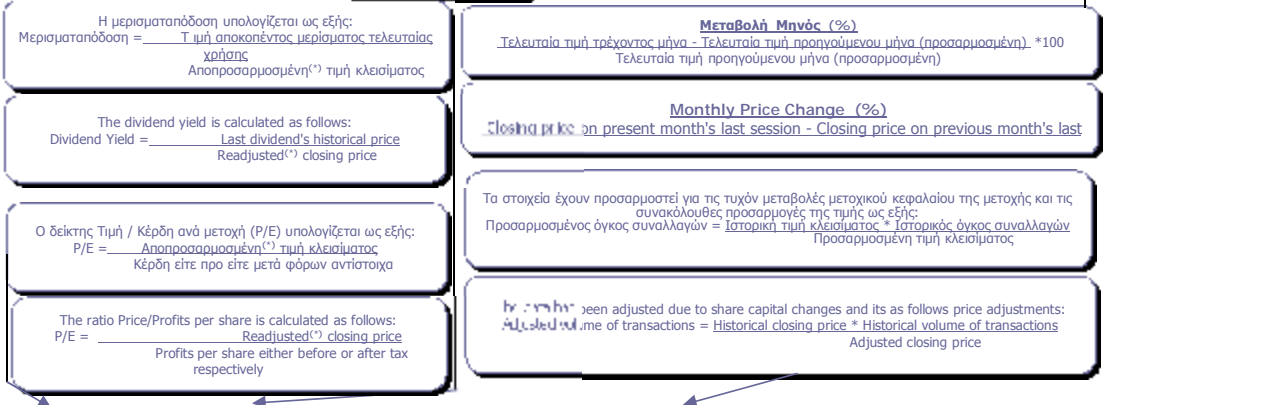
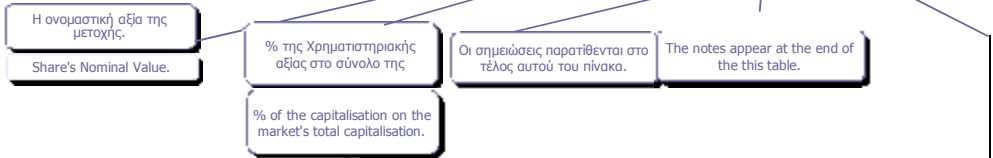
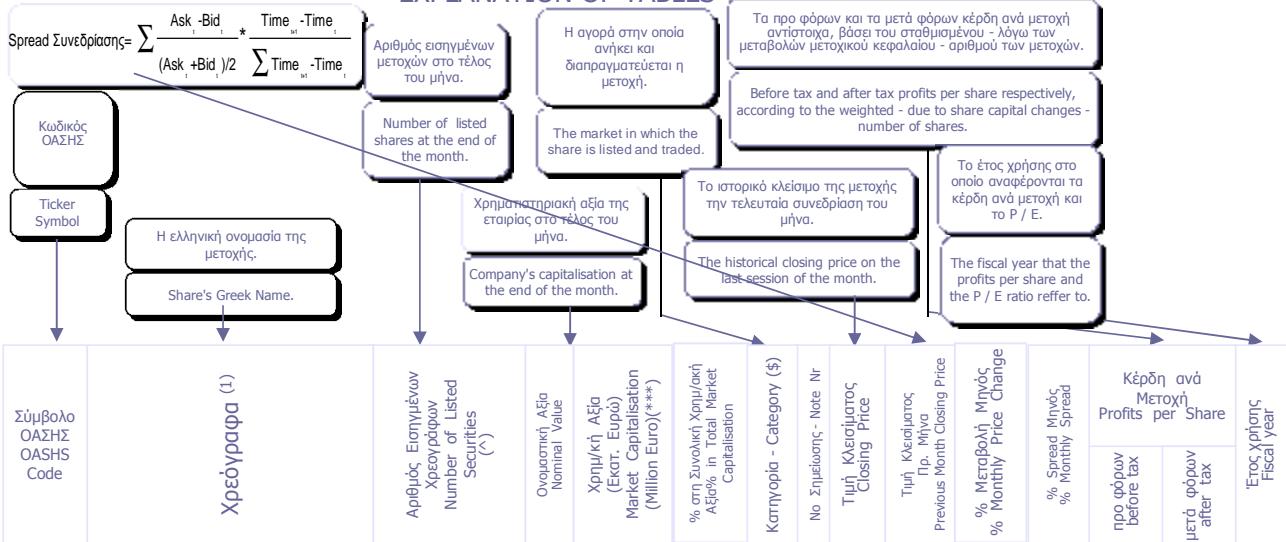

(\*) Προσαρμοσμένη τιμή = Ιστορική τιμή κλεισίματος \* Συντελεστής προσαρμογής - Adjusted price = Historical closing price \* Adjustment co-efficient  
Αποπροσαρμοσμένη τιμή = Ιστορική τιμή κλεισίματος \* (1 / Συντελεστής προσαρμογής) - Readjusted price = Historical closing price \* (1 / Adjustment co-efficient)  
Όπου : Συντελεστής προσαρμογής = Προσαρμοσμένη τιμή κλεισίματος / Ιστορική τιμή κλεισίματος την ημέρα πραγματοποίησης της μεταβολής μετοχικού κεφαλαίου -  
Where: Adjustment co-efficient = Adjusted closing price / Historical closing price on the day of the share capital change realisation

Αρχής γενομένης του Μηνιαίου Στατιστικού Δελτίου του Ιανουαρίου 2002 για την προσαρμογή των τιμών των μετοχών στις περιπτώσεις εταιρικών πράξεων χρησιμοποιείται η μεθοδολογία του Σταθερού Συντελεστή σύμφωνα με την οποία οι ιστορικές τιμές προγενέστερων της ημερομηνίας αποκοπής δικαιώματος εταιρικής πράξης, πολλαπλασιάζονται με τον σταθερό συντελεστή προσαρμογής όπως αυτός προκύπτει κατά την ημερομηνία αποκοπής - Adjustments made to share prices following a corporate action, are made through the use of a fixed co-efficient method, whereby prices of the share, during the period prior to the corporate action, are multiplied by the co-efficient.

Σύμβολο ΟΑΣΗΣ OASHS Code	Χρεόγραφα (1)	Αριθμός Εισηγμένων Χρεογράφων Number of Listed Securities ( <sup>1</sup> )	Ονομαστική Αξία Nominal Value	Χρημ/κή Αξία (Εξοτ. Ευρώ) Market Capitalisation (Million Euro)( <sup>2,3</sup> )	% στη Συνολική Χρημ/κή Αξία% in Total Market Capitalisation	Κατηγορία - Category (\$)	Τιμή Κλεισίματος Closing Price	Τιμή Κλεισίματος Πρ. Μήνα Previous Month Closing Price	% Μεταβολή Μηνός % Monthly Price Change	% Spread Μηνός % Monthly Spread	Κέρδη ανά Μετοχή Profits per Share		Έτος/χρόνος Fiscal year
											προ φόρων before tax	μετά φόρων after tax	
<b>Τράπεζες</b>													
3 Τίτλοι-Stocks, ΣΥΝΟΛΟ ΚΛΑΔΟΥ :		51,893,148,831		3,150.44	8.67								
ΑΛΦΑ	ALPHA BANK (ΚΟ)	12,769,059,858	0.3	600.15	1.65	K	2.35	0.115	-59.13	---	-0.08	-0.03	---
ΑΛΦΑΤΠ	ALPHA ΤΡΑΠΕΖΑ (ΤΠΔ)	1,141,734,167	---			W	0.003	0.025	-88.00	---	-0.08	-0.03	---
ΑΤΕ	ΑΓΡΟΤΙΚΗ ΤΡΑΠΕΖΑ (ΚΟ)	1,750,955,549	0.6	271.40	0.75	A	0.155	0.155	0.00	---	0.00	0.00	---
ΑΤΤ	ΑΤΤΙΣΑ BANK A.T.E. (ΚΟ)	1,364,362,467	0.3	13.64	0.04	K	0.010	0.030	-93.87	4.037	-0.09	-0.05	2014
ΕΛΛ	ΕΛΛΑΔΟΣ ΤΡΑΠΕΖΑ (ΚΟ)	19,864,886	5.6	182.76	0.50	K	9.20	9.65	-4.66	1.199	0.00	0.00	---
ΕΤΕ	ΕΘΝΙΚΗ ΤΡΑΠΕΖΑ (ΚΟ)	3,533,149,631	0.3	286.19	0.79	K	1.22	0.678	-88.05	---	-0.47	0.03	---
ΕΤΕΤΠ	ΕΘΝΙΚΗ ΤΡΑΠΕΖΑ (ΤΠΔ)	245,746,615	---			W	0.010	0.030	-66.67	---	-0.47	0.03	---
ΕΥΡΩΒ	ΤΡΑΠΕΖΑ EUROBANK ERGASIAS (ΚΟ)	14,707,876,542	0.3	205.91	0.57	K	1.40	0.031	-54.84	---	-0.15	-0.10	---
ΚΥΠΡ	ΚΥΠΡΟΥ ΤΡΑΠΕΖΑ (ΚΟ)	8,922,944,533	0.1	1,463.36	4.03	K	8 0.164	0.174	-5.75	0.704	0.59	-0.84	2014
ΠΕΙΡ	ΠΕΙΡΑΙΩΣ ΤΡΑΠΕΖΑ (ΚΟ)	6,101,979,715	0.3	61.02	0.17	K	1.00	0.093	-89.25	---	-0.52	-0.34	---
ΠΕΙΡΤΠ	ΤΡ. ΠΕΙΡΑΙΩΣ (ΤΠΔ)	843,637,022	---			W	0.001	0.007	-85.71	---	-0.52	-0.34	---
ΠΡΟ	ΠΡΟΤΩΝ ΤΡΑΠΕΖΑ Α.Ε. (ΚΟ)	62,683,822	0.3	11.28	0.03	A	0.180	0.180	0.00	---	0.00	0.00	---
TBANK	T BANK (ΚΟ)	144,688,060	0.6	6.95	0.02	A	0.048	0.048	0.00	---	0.00	0.00	---
ΤΤ	ΤΑΧΥΔΡΟΜΙΚΟ ΤΑΜΕΙΟΥΧΡΙΟ (ΚΟ)	284,465,964	3.7	47.79	0.13	A	0.168	0.168	0.00	---	0.00	0.00	---
<b>Ασφάλειες Ιδιοκτησίας &amp; Ζημιών</b>													
1 Τίτλοι-Stocks, ΣΥΝΟΛΟ ΚΛΑΔΟΥ :		27,503,677		39.06	0.11								
ΕΥΠΚ	ΕΥΡΩΠΑΪΚΗ ΠΙΣΤΗ (ΚΟ)	27,503,677	0.63	39.06	0.11	K	1.42	1.50	-5.33	8.611	0.55	0.37	2014
<b>Μεσίτες Ασφαλίσεων</b>													
1 Τίτλοι-Stocks, ΣΥΝΟΛΟ ΚΛΑΔΟΥ :		6,000,000		.05	0.00								
ΕΥΒΚ	ΓΟΥΡΟΜΠΡΟΚΕΡΣ (ΚΟ)	6,000,000	0.6	0.05	0.00	E	0.009	0.009	0.00	---	-0.19	-0.17	2014
<b>Εταιρείες Επενδύσεων</b>													
2 Τίτλοι-Stocks, ΣΥΝΟΛΟ ΚΛΑΔΟΥ :		11,595,608		13.79	0.04								
ΑΙΟΛΚ	ΑΙΟΛΙΚΗ ΑΕΕΧ (ΚΟ)	11,178,000	1.12	7.91	0.02	K	0.708	0.663	6.79	12.971	0.00	0.00	2014
ΑΝΔΡΟ	ΑΝΔΡΟΜΕΔΑ ΑΕΕΧ (ΚΟ)	417,608	16	5.88	0.02	K	14.07	14.75	-4.61	10.610	0.00	0.00	2014
<b>Επενδυτικές Υπηρεσίες</b>													
1 Τίτλοι-Stocks, ΣΥΝΟΛΟ ΚΛΑΔΟΥ :		65,368,563		326.84	0.90								
ΕΧΑΕ	ΕΛΛΗΝ. ΧΡΗΜΑΤΙΣΤΗΡΙΑ-Χ.Α. (ΚΟ)	65,368,563	1.3	326.84	0.90	K	5.00	5.19	-3.66	0.337	0.42	0.32	2014
<b>Συμμετοχές &amp; Ανάπτυξη Ακίνητης Περιουσίας</b>													
5 Τίτλοι-Stocks, ΣΥΝΟΛΟ ΚΛΑΔΟΥ :		251,084,477		396.8	1.09								
ΒΑΛΚ	ΒΑΛΚΑΝ ΑΚΙΝΗΤΑ (ΚΟ)	20,121,710	1.21	3.82	0.01	A	0.190	0.190	0.00	---	0.00	0.00	---
ΒΩΒΟΣ	ΒΩΒΟΣ ΜΠΑΜΠΗΣ (ΚΟ)	33,930,000	0.3	10.31	0.03	A	0.304	0.304	0.00	---	-0.78	-0.79	---
ΕΛΒΙΟ	ΕΛΒΙΕΜΕΚ (ΚΟ)	7,085,888	1.59	28.13	0.08	E	3.97	3.97	0.00	---	-0.07	-0.07	2014
ΚΑΜΠ	REDS (ΚΟ)	57,434,884	1.31	17.86	0.05	K	0.311	0.390	-20.26	10.371	-0.03	-0.02	2014
ΚΕΚΡ	ΚΕΚΡΟΥ (ΚΟ)	13,202,756	0.35	3.96	0.01	K	0.300	0.223	34.53	24.139	0.00	0.00	2014
ΚΕΡΑΛ	ΚΕΡΑΜΕΙΑ-ΑΛΜΑΤΙΝΗ (ΚΟ)	24,619,524	0.5	2.17	0.01	A	0.088	0.088	0.00	---	0.00	0.00	---
ΛΑΜΔΑ	LAMDA DEVELOPMENT(ΚΟ)	79,721,775	0.3	329.25	0.91	K	4.13	4.60	-10.22	0.803	-0.40	-0.38	2014
ΠΑΣΑΛ	PASAL Α.Ε. (ΚΟ)	14,967,940	0.5	1.29	0.00	E	0.086	0.100	-14.00	---	-0.48	-0.41	2014
<b>Υπηρεσίες Ακίνητης Περιουσίας</b>													
1 Τίτλοι-Stocks, ΣΥΝΟΛΟ ΚΛΑΔΟΥ :		14,000,000		66.78	0.18								
ΑΣΤΑΚ	ALPHA ΑΣΤΙΚΑ ΑΚΙΝΗΤΑ (ΚΟ)	14,000,000	4.15	66.78	0.18	X	4.77	5.34	-10.67	---	0.36	0.28	2014
<b>Ε.Ε.Α.Π. Βιομηχανικών &amp; Επαγγελματικών Χώρων</b>													
2 Τίτλοι-Stocks, ΣΥΝΟΛΟ ΚΛΑΔΟΥ :		68,962,240		97.48	0.27								
ΜΙΓΡΕ	MIG REAL ESTATE (ΚΟ)	14,074,000	3	29.41	0.08	X	2.09	2.69	-22.30	---	0.15	0.12	2014
ΤΡΑΣΤΟΡ	TRASTOR Α.Ε.Ε.Α.Π. (ΚΟ)	54,888,240	1.13	68.06	0.19	X	1.24	1.18	5.08	---	-0.02	-0.02	2014
<b>Εξειδικευμένες Ε.Ε.Α.Π.</b>													
1 Τίτλοι-Stocks, ΣΥΝΟΛΟ ΚΛΑΔΟΥ :		101,260,000		772.61	2.13								
ΓΡΙΒ	GRIVALIA PROPERTIES (ΚΟ)	101,260,000	2.13	772.61	2.13	K	7.63	8.27	-7.74	0.782	0.55	0.51	2014
<b>Εξειδικευμένες Χρηματοοικονομικές Υπηρεσίες</b>													
1 Τίτλοι-Stocks, ΣΥΝΟΛΟ ΚΛΑΔΟΥ :		974,876,988		69.33	0.19								
ΚΟΥΜ	ΚΟΥΜΠΑΣ ΣΥΜΜΕΤΟΧΩΝ (ΚΟ)	17,544,600	0.6	2.32	0.01	A	0.132	0.132	0.00	---	-0.30	-0.33	---
ΜΙΓ	MARFIN INVESTMENT GROUP (ΚΟ)	937,122,261	0.3	65.60	0.18	K	0.070	0.084	-16.67	1.437	-0.25	-0.24	2014
ΠΑΡΝ	ΠΑΡΝΑΣΣΟΣ (ΚΟ)	20,210,127	1.53	1.41	0.00	A	0.070	0.070	0.00	---	0.00	0.00	---
<b>Σταθερή Τηλεφωνία</b>													
1 Τίτλοι-Stocks, ΣΥΝΟΛΟ ΚΛΑΔΟΥ :		490,150,389		4,489.78	12.35								
ΟΤΕ	ΟΤΕ (ΚΟ)	490,150,389	2.83	4,489.78	12.35	K	9.16	8.47	8.15	0.207	0.81	0.55	2014
<b>Εξοπλισμός Τηλεπικοινωνιών</b>													
3 Τίτλοι-Stocks, ΣΥΝΟΛΟ ΚΛΑΔΟΥ :		149,049,815		51.91	0.14								
ΙΝΤΚΑ	INTRACOM HOLDINGS (ΚΟ)	133,025,996	1.41	39.24	0.11	K	0.295	0.337	-12.46	1.984	0.19	0.18	2014
ΜΑΡΑΚ	ΜΑΡΑΚ ΗΛΕΚΤΡΟΝΙΚΗ (ΚΟ)	9,567,289	0.3	2.85	0.01	Δ	0.298	0.298	0.00	---	-0.20	-0.20	2014
ΣΠΕΙΣ	SPACE HELLAS (ΚΟ)	6,456,530	1.61	9.81	0.03	K	1.52	1.62	-6.17	11.575	0.06	0.12	2014
<b>Διυλιστήρια</b>													
1 Τίτλοι-Stocks, ΣΥΝΟΛΟ ΚΛΑΔΟΥ :		110,782,980		1,165.44	3.21								
ΜΟΗ	ΜΟΤΟΡ ΟΪΛ (ΚΟ)	110,782,980	0.75	1,165.44	3.21	K	10.52	11.19	-5.99	0.342	-0.98	-0.75	2014

P/E		Μέσο / Προβλεπ. 2013 Dividend / Interim Dividend 2013	Μέσο / Προβλεπ. 2014 Dividend / Interim Dividend 2014	Μερισματοδότηση Dividend Yield (%) <sup>(4)</sup>	Διακυμάνσεις Τιμών Νοεμβρίου Monthly Price in November		Διακυμάνσεις Τιμών από 1/1/2015 Price Range since 1.1.2015		Αξία Συναλλαγών Value of Transactions <sup>(5),(6)</sup>	Όγκος Συναλλαγών Transactions Volume <sup>(7)</sup>	Αριθμός Πράξεων Number of Trades	Μηνιαία Ευρωρευστότητα Monthly Liquidity (%)	Securities <sup>(1)</sup>
πριν φόρων before tax	μετά φόρων after tax				Κατώτερη Low	Ανώτερη High	Κατώτερη Low	Ανώτερη High					
<b>Banks</b>													
349,500,839.13									809,960,341	193,064	1.56	: TOTAL OF SECTOR	
---	---	---	---	---	2.35	8.60	2.35	25.50	92,662,978.07	22,175,776	43,513	0.17	ALPHA BANK (CR)
---	---	---	---	---	0.00	0.06	0.00	0.98	2,211,365.99	238,470,816	7,437	20.89	ALPHA BANK (W)
---	---	---	---	---	0.16	0.16	0.16	0.16	0.00	0	0	0.00	ATE (CR)
---	---	---	---	---	0.01	0.17	0.01	0.48	1,144,697.65	18,263,194	4,477	1.34	ATTICA BANK S.A. (CR)
---	---	0.67	0.67	7.30	8.94	10.10	6.90	12.17	577,502.09	61,613	1,256	0.31	BANK OF GREECE (CR)
---	43.0	---	---	---	1.17	11.12	1.17	25.80	110,194,983.95	23,592,665	57,537	0.67	NATIONAL BANK (CR)
---	4.7	---	---	---	0.00	0.05	0.00	0.32	629,367.85	30,195,708	3,194	12.29	NATIONAL BANK (W)
---	---	---	---	---	1.30	5.00	1.30	20.90	71,662,495.14	26,083,748	34,128	0.18	EUROBANK ERGASIAS (CR)
0.4	---	---	---	---	0.16	0.18	0.16	0.23	24,358,320.65	142,120,441	3,462	1.59	BANK OF CYPRUS (CR)
---	---	---	---	---	0.90	11.50	0.90	101.00	45,076,178.49	10,060,385	34,239	0.16	PIRAEUS BANK (CR)
---	---	---	---	---	0.00	0.01	0.00	0.25	982,949.25	298,935,995	3,821	35.43	PIRAEUS BANK (W)
---	---	---	---	---	0.18	0.18	0.18	0.18	0.00	0	0	0.00	PROTON BANK S.A. (CR)
---	---	---	---	---	0.05	0.05	0.05	0.05	0.00	0	0	0.00	T BANK (CR)
---	---	---	---	---	0.17	0.17	0.17	0.17	0.00	0	0	0.00	TT HELLENIC POSTBANK (CR)
<b>Property &amp; Casualty Insurance</b>													
20,759.99									14,760	49	0.05	: TOTAL OF SECTOR	
2.5	3.8	---	---	---	1.31	1.60	1.16	1.69	20,759.99	14,760	49	0.05	EUROPEAN RELIANCE INSUR. (CR)
<b>Insurance Brokers</b>													
0.00									0	0	0.00	: TOTAL OF SECTOR	
---	---	---	---	---	0.01	0.01	0.01	0.02	0.00	0	0	0.00	EUROBROKERS S.A. (CR)
<b>Equity Investment Instruments</b>													
7,534.82									11,378	40	0.10	: TOTAL OF SECTOR	
---	---	---	---	---	0.60	0.75	0.54	0.77	7,174.39	11,353	36	0.10	AEOLIAN INVESTMENT FUND (CR)
---	---	0.80	---	---	14.07	14.75	10.11	20.00	360.43	25	4	0.01	ANDROMEDA SA (CR)
<b>Investment Services</b>													
17,425,319.17									3,259,783	7,389	4.99	: TOTAL OF SECTOR	
11.0	14.5	---	0.21	4.20	4.90	5.85	3.25	6.80	17,425,319.17	3,259,783	7,389	4.99	HELLENIC EXCHANGES-A.S.E. (CR)
<b>Real Estate Holding &amp; Development</b>													
1,853,258.05									519,079	2,476	0.21	: TOTAL OF SECTOR	
---	---	---	---	---	0.19	0.19	0.19	0.19	0.00	0	0	0.00	BALKAN R.E. (CR)
---	---	---	---	---	0.30	0.30	0.30	0.30	0.00	0	0	0.00	BABIS VOVOIS SA (CR)
---	---	---	---	---	3.97	3.97	3.97	3.97	0.00	0	0	0.00	ELVIEMEK (CR)
---	---	---	---	---	0.30	0.39	0.30	0.52	10,121.56	29,830	66	0.05	REDS S.A. (CR)
---	---	---	---	---	0.18	0.33	0.18	0.42	12,649.69	46,731	235	0.35	KEKROPS SA (CR)
---	---	---	---	---	0.09	0.09	0.09	0.09	0.00	0	0	0.00	KERAMIA-ALLATINI (CR)
---	---	---	---	---	3.97	4.64	2.46	4.75	1,829,585.65	433,917	2,168	0.54	LAMDA DEVELOPMENT SA (CR)
---	---	---	---	---	0.08	0.12	0.06	0.19	901.15	8,601	7	0.06	PASAL DEVELOPMENT S.A. (CR)
<b>Real Estate Services</b>													
11,366.05									2,360	43	0.02	: TOTAL OF SECTOR	
11.3	14.4	---	---	---	4.32	5.48	3.80	6.30	11,366.05	2,360	43	0.02	ALPHA REAL ESTATE SA(CR)
<b>Industrial &amp; Office REITs</b>													
6,815.10									4,710	43	0.01	: TOTAL OF SECTOR	
21.0	26.8	---	---	---	2.02	2.69	1.95	3.45	3,213.21	1,494	24	0.01	MIG REAL ESTATE (CR)
---	---	0.09	---	---	1.04	1.35	0.90	1.41	3,601.89	3,216	19	0.01	TRASTOR REAL EST. INV. CO.(CR)
<b>Specialty REITs</b>													
12,763,518.41									1,685,152	4,258	1.66	: TOTAL OF SECTOR	
13.7	14.9	0.18	0.30	3.98	7.00	8.38	6.19	9.00	12,763,518.41	1,685,152	4,258	1.66	GRIVALIA PROPERTIES (CR)
<b>Specialty Finance</b>													
1,352,579.08									17,047,315	3,572	1.75	: TOTAL OF SECTOR	
---	---	---	---	---	0.13	0.13	0.13	0.13	0.00	0	0	0.00	KOYMBAS SYNERGY GROUP (CR)
---	---	---	---	---	0.07	0.10	0.07	0.23	1,352,579.08	17,047,315	3,572	1.82	MARFIN INVESTMENT GROUP (CR)
---	---	---	---	---	0.07	0.07	0.07	0.07	0.00	0	0	0.00	PARNASOS ENTERP. (CR)
<b>Fixed Line Telecommunications</b>													
116,671,386.26									12,904,494	21,491	2.63	: TOTAL OF SECTOR	
11.3	16.4	---	0.08	0.87	8.31	9.47	5.75	9.47	116,671,386.26	12,904,494	21,491	2.63	OTE (CR)
<b>Telecommunications Equipment</b>													
226,751.40									696,297	1,257	0.47	: TOTAL OF SECTOR	
2.2	2.4	---	---	---	0.28	0.35	0.26	0.51	214,177.38	688,177	1,248	0.52	INTRACOM HOLDINGS (CR)
---	---	---	---	---	0.30	0.30	0.30	0.30	0.00	0	0	0.00	MARAC ELECTRONICS (CR)
29.0	16.1	---	---	---	1.44	1.62	1.43	1.99	12,574.02	8,120	9	0.13	SPACE HELLAS SA (CR)
<b>Exploration &amp; Production</b>													
26,114,759.65									2,399,634	9,118	2.17	: TOTAL OF SECTOR	
---	---	0.20	---	---	9.90	11.58	5.64	11.60	26,114,759.65	2,399,634	9,118	2.17	MOTOR OIL (CR)

Σύμβολο ΟΔΣΗΣ OLSHS Code	Χρεόγραφα (1)	Αριθμός Εισηγμένων Χρεογράφων Number of Listed Securities (2)	Ονομαστική Αξία Nominal Value	Χρημ/κή Αξία (Εισπ. Ευρώ) Market Capitalisation (Million Euro) (3+4)	% στη Συνολική Χρημ/κή Αξία % in Total Market Capitalisation	Κατηγορία - Category (\$) (5)	Τιμή Κλεισίματος Closing Price	Τιμή Κλεισίματος Πρ. Μηνά Previous Month Closing Price	% Μεταβολή Μηνός % Monthly Price Change	% Spread Μηνός % Monthly Spread	Κέρδη ανά Μετοχή Profits per Share		Έτος χρήσης Fiscal year
											προ φόρων before tax	μετά φόρων after tax	
<b>Καθετοποιημένες Εταιρ. Πετρελαίου &amp; Φυσικού Αερίου</b>													
2 Τίτλοι-Stocks, ΣΥΝΟΛΟ ΚΛΑΔΟΥ :		329,463,315		1,320.39	3.63								
ΕΛΙΝ	ΕΛΙΝΟΙΛ (ΚΟ)	23,828,130	0.5	21.45	0.06	K	0.900	0.920	-2.17	9.789	0.07	0.05	2014
ΕΛΠΕ	ΕΛΜΗΝΙΚΑ ΠΕΤΡΕΛΙΑ (ΚΟ)	305,635,185	2.18	1,298.95	3.57	K	4.25	5.30	-19.81	0.392	-1.59	-1.21	2014
<b>Συμβατικός Ηλεκτρισμός</b>													
1 Τίτλοι-Stocks, ΣΥΝΟΛΟ ΚΛΑΔΟΥ :		232,000,000		1,204.08	3.31								
ΔΕΗ	ΔΕΗ (ΚΟ)	232,000,000	4.6	1,204.08	3.31	K	5.19	5.24	-0.95	0.240	0.59	0.39	2014
<b>Υδρευση</b>													
2 Τίτλοι-Stocks, ΣΥΝΟΛΟ ΚΛΑΔΟΥ :		142,800,000		710.75	1.96								
ΕΥΑΠΣ	ΕΥΑΘ (ΚΟ)	36,300,000	1.12	114.35	0.31	K	3.15	3.20	-1.56	1.504	0.56	0.37	2014
ΕΥΔΑΠ	ΕΥΔΑΠ (ΚΟ)	106,500,000	0.6	596.40	1.64	K	5.60	5.76	-2.78	0.925	0.60	0.39	2014
<b>Βασικά Χημικά</b>													
1 Τίτλοι-Stocks, ΣΥΝΟΛΟ ΚΛΑΔΟΥ :		26,730,187		25.42	0.07								
ΕΛΤΟΝ	ΕΛΤΟΝ (ΚΟ)	26,730,187	0.6	25.42	0.07	K	0.951	1.05	-9.43	2.842	0.17	0.13	2014
<b>Εξειδικευμένα Χημικά</b>													
5 Τίτλοι-Stocks, ΣΥΝΟΛΟ ΚΛΑΔΟΥ :		145,368,354		286.22	0.79								
ΔΑΙΟΣ	ΔΑΙΟΣ ΠΛΑΣΤΙΚΑ (ΚΟ)	15,000,000	0.3	42.00	0.12	K	2.80	2.70	3.70	12.682	0.11	0.01	2014
ΔΡΟΥΚ	ΝΤΡΟΥΚΦΑΡΜΠΕΝ ΕΛΛΑΣ (ΚΟ)	3,873,120	0.3	1.82	0.01	K	0.470	0.470	0.00	16.433	-0.41	-0.35	2014
ΠΕΤΖΚ	ΠΕΤΖΕΤΑΚΗΣ Α. (ΚΟ)	25,583,146	0.3	6.65	0.02	A	0.260	0.260	0.00	---	0.00	0.00	---
ΠΛΑΘ	ΠΛΑΣΤΙΚΑ ΘΡΑΚΗΣ (ΚΟ)	45,094,620	0.66	62.23	0.17	K	1.38	1.35	2.22	2.000	0.22	0.15	2014
ΠΛΑΚΡ	ΠΛΑΣΤΙΚΑ ΚΡΗΤΗΣ (ΚΟ)	27,379,200	0.42	153.32	0.42	K	5.60	5.66	-1.06	11.694	0.80	0.57	2014
ΣΠΥΡ	ΣΠΥΡΟΥ ΑΓΡ. ΟΙΚ. (ΚΟ)	28,438,268	0.3	20.19	0.06	K	0.710	0.731	-2.87	8.131	-0.15	-0.12	2014
<b>Αλουμίνιο</b>													
2 Τίτλοι-Stocks, ΣΥΝΟΛΟ ΚΛΑΔΟΥ :		152,578,512		204.62	0.56								
ΑΛΚΟ	ΑΛΚΟ ΕΛΛΑΣ (ΚΟ)	5,000,000	0.4	0.90	0.00	A	0.180	0.180	0.00	---	0.00	0.00	---
ΑΛΜΥ	ΑΛΟΥΜΥΛ (ΚΟ)	22,016,250	0.37	5.33	0.01	K	0.242	0.280	-13.57	3.774	-0.51	-0.48	2014
ΕΛΒΑ	ΕΛΒΑΛ ΕΤΑΙΡΕΙΑ ΣΥΜΜΕΤΟΧΩΝ (ΚΑ)	125,562,262	0.32	198.39	0.55	K	1.58	1.59	-0.63	2.192	0.15	0.13	2014
<b>Μη Σιδηρούχα Μέταλλα</b>													
2 Τίτλοι-Stocks, ΣΥΝΟΛΟ ΚΛΑΔΟΥ :		218,195,489		514.88	1.42								
ΜΥΤΙΛ	ΜΥΤΙΛΗΝΑΙΟΣ (ΚΟ)	116,915,862	0.97	487.54	1.34	K	4.17	4.85	-14.02	0.322	1.16	0.97	2014
ΧΑΚΟΡ	ΧΑΛΚΟΡ (ΚΑ)	101,279,627	0.38	27.35	0.08	K	0.270	0.320	-15.63	6.500	-0.72	-0.59	2014
<b>Χάλυβας</b>													
8 Τίτλοι-Stocks, ΣΥΝΟΛΟ ΚΛΑΔΟΥ :		227,832,178		169.15	0.47								
ΕΛΣΤΡ	ΕΛΑΣΤΡΟΝ (ΚΟ)	18,435,000	1	7.47	0.02	K	0.405	0.531	-23.73	8.463	-0.17	-0.20	2014
ΚΟΡΔΕ	ΚΟΡΔΕΛΟΥ Χ. ΑΦΟΙ (ΚΟ)	21,224,340	0.42	7.68	0.02	K	0.362	0.262	38.17	2.011	0.00	0.00	2014
ΛΕΒΚ	ΛΕΒΕΝΤΕΡΗΣ Ν. (ΚΑ)	8,321,682	0.67	4.28	0.01	K	0.190	0.190	0.00	10.269	0.00	0.00	2014
ΛΕΒΠ	ΛΕΒΕΝΤΕΡΗΣ Ν. (ΠΑ)	2,160,524	0.67			K	1.25	1.24	0.81	9.600	0.00	0.00	2014
ΜΠΤΚ	ΜΠΗΤΡΟΣ ΣΥΜΜΕΤΟΧΙΚΗ (ΚΟ)	15,842,391	1.51	4.42	0.01	K	0.279	0.310	-10.00	-0.511	-0.64	-0.73	2014
ΣΙΔΜΑ	ΣΙΔΜΑ (ΚΟ)	10,000,000	1.35	1.60	0.00	E	0.160	0.285	-43.86	---	-1.01	-1.12	2014
ΣΩΛΚ	ΣΩΛΓΕΙΑ ΚΟΡΙΝΘΟΥ (ΚΟ)	124,170,201	0.78	140.31	0.39	K	1.13	1.04	8.65	1.648	-0.04	-0.04	2014
ΤΖΚΑ	ΤΖΙΡΑΚΙΑΝ ΠΡΟΦΙΛ (ΚΑ)	1,270,000	0.3	0.22	0.00	E	0.174	0.174	0.00	---	0.00	0.00	2014
ΧΑΛΥΒ	ΧΑΛΥΒΟΦΥΛΩΝ (ΚΟ)	26,408,040	0.3	3.17	0.01	A	0.120	0.120	0.00	---	0.00	0.00	---
<b>Ορυχεία</b>													
1 Τίτλοι-Stocks, ΣΥΝΟΛΟ ΚΛΑΔΟΥ :		468,700		2.42	0.01								
ΜΕΡΚΟ	ΜΕΡΜΕΡΕΝ ΚΟΜΒ. Α.Δ. ΠΡ. (ΕΛΠ)	468,700	---	2.42	0.01	K	5.16	5.64	-8.51	7.986	0.00	0.00	2014
<b>Οικοδομικά Υλικά &amp; Εξαρτήματα</b>													
11 Τίτλοι-Stocks, ΣΥΝΟΛΟ ΚΛΑΔΟΥ :		363,046,140		1,563.58	4.30								
ΑΚΡΙΤ	ΑΚΡΙΤΑΣ (ΚΟ)	13,000,000	1	1.43	0.00	E	0.110	0.084	30.95	---	-0.96	-0.97	2014
ΒΙΟΣΚ	ΥΝΙΒΙΟΣ (ΚΟ)	15,627,315	0.3	1.55	0.00	K	0.099	0.096	3.13	14.392	0.02	-0.01	2014
ΗΡΑΚ	ΗΡΑΚΗΣ ΑΓΕΤ (ΚΟ)	71,082,707	1.7	85.30	0.23	X	1.20	1.20	0.00	---	-0.65	-0.57	2014
ΙΚΤΙΝ	ΙΚΤΙΝΟΣ ΕΛΛΑΣ (ΚΟ)	28,580,100	0.4	27.98	0.08	K	0.979	1.13	-13.36	4.582	0.10	0.04	2014
ΚΥΡΜ	ΚΥΡΙΑΚΙΔΗΣ Η.- F.H.L. (ΚΟ)	23,719,554	0.99	53.37	0.15	K	2.25	2.27	-0.88	4.866	0.45	0.32	2014
ΜΑΘΙΟ	ΜΑΘΙΟΣ ΠΥΡΙΜΑΧΑ (ΚΟ)	9,819,370	0.69	4.35	0.01	K	0.443	0.443	0.00	-0.250	-0.07	-0.07	2014
ΜΟΝΤΑ	ΒΑΡΒΕΡΗΣ Ν. - MODA BAGNO (ΚΟ)	18,810,000	0.4	2.63	0.01	K	0.140	0.140	0.00	3.058	-0.03	-0.04	2014
ΕΥΛΚ	ΙΝΤΕΡΓΟΥΝΤ-ΕΥΛΕΜΠΟΡΙΑ (ΚΟ)	34,986,430	0.44	3.95	0.01	K	0.099	0.110	-10.00	1.622	-0.05	-0.05	2014
ΕΥΛΠ	ΙΝΤΕΡΓΟΥΝΤ-ΕΥΛΕΜΠΟΡΙΑ (ΠΟ)	2,566,836	0.44			K	0.189	0.195	-3.08	2.153	-0.05	-0.05	2014
ΣΕΛΜΚ	ΣΕΛΜΑΝ (ΚΟ)	60,221,300	0.4	4.82	0.01	A	0.080	0.080	0.00	---	0.00	0.00	---
ΤΙΤΚ	ΤΙΤΑΝ (ΚΟ)	77,063,568	4	1,378.20	3.79	K	17.00	19.95	-14.79	0.475	0.55	0.42	2014
ΤΙΤΠ	ΤΙΤΑΝ (ΠΟ)	7,568,960	4			K	9.00	9.80	-8.16	6.222	0.55	0.42	2014
<b>Κατασκευές</b>													
11 Τίτλοι-Stocks, ΣΥΝΟΛΟ ΚΛΑΔΟΥ :		796,805,229		563.93	1.55								
ΑΒΑΣ	J. & P. - ΑΒΑΣ (ΚΟ)	77,654,850	0.58	23.30	0.06	K	0.300	0.350	-14.29	6.266	-0.71	-0.52	2014
ΑΕΓΚ	ΑΕΓΚ (ΚΟ)	33,301,715	0.32	1.03	0.00	E	0.031	0.045	-31.11	---	-0.87	-0.97	2014
ΑΘΗΝΑ	ΑΘΗΝΑ (ΚΟ)	90,902,904	0.8	21.82	0.06	X	0.240	0.300	-20.00	---	-0.51	-0.49	2014
ΑΤΤΙΚ	ΑΤΤΙ - ΚΑΤ (ΚΟ)	81,644,555	0.3	0.98	0.00	A	0.012	0.012	0.00	---	-0.37	-0.36	---
ΒΙΟΤ	ΒΙΟΤΕΡ (ΚΟ)	17,579,754	4.16	1.69	0.00	E	0.096	0.144	-33.33	---	-0.69	-0.76	2014
ΓΕΚΤΕΡΝΑ	ΓΕΚ ΤΕΡΝΑ (ΚΟ)	103,144,548	0.57	169.16	0.47	K	1.64	1.87	-12.30	0.837	-0.58	-0.63	2014

P/E		Μέσομαζα / Προμήθια 2013 Dividend / Interim Dividend 2013	Μέσομαζα / Προμήθια 2014 Dividend / Interim Dividend 2014	Μερισματοδόση Dividend Yield (%) <sup>(4)</sup>	Διακρινόμενες Τιμών Νοεμβρίου Monthly Price in November		Διακρινόμενες Τιμών από 1/1.2015 Price Range since 1.1.2015		Αξία Συναλλαγών Value of Transactions <sup>(5),(6)</sup>	Όγκος Συναλλαγών Transactions Volume <sup>(7)</sup>	Αριθμός Προβέων Number of Trades	Μηνιαία Ευροεπισιμότητα Monthly Net Profitability (%)	Securities <sup>(1)</sup>
πριν φόρον before tax	μετά φόρον after tax				Κατώτερη Low	Ανώτερη High	Κατώτερη Low	Ανώτερη High					
<b>Integrated Oil &amp; Gas</b>													
									11,822,259.07	2,536,978	9,579	0.77	: TOTAL OF SECTOR
12.2	17.8	---	---	---	0.89	0.92	0.62	0.97	8,027.88	8,886	10	0.04	ELINOIL S.A. (CR)
---	---	---	---	---	4.25	5.53	3.35	5.65	11,814,231.19	2,528,092	9,569	0.83	HELLENIC PETROLEUM (CR)
<b>Conventional Electricity</b>													
									91,793,098.29	17,911,671	27,142	7.72	: TOTAL OF SECTOR
9.1	13.7	---	0.05	0.96	4.61	5.51	3.30	7.65	91,793,098.29	17,911,671	27,142	7.72	PPC (CR)
<b>Water</b>													
									3,006,663.75	609,702	3,604	0.43	: TOTAL OF SECTOR
4.7	7.1	0.29	0.24	7.62	3.13	3.25	2.22	3.35	441,960.56	138,270	421	0.38	THESSALONIKA WATER & SEWERAGE
10.5	15.9	0.36	0.20	3.57	5.05	5.90	4.03	7.35	2,564,703.19	471,432	3,183	0.44	EYDAP S.A. (CR)
<b>Commodity Chemicals</b>													
									26,856.71	28,164	162	0.11	: TOTAL OF SECTOR
5.4	7.2	0.05	---	---	0.90	1.05	0.81	1.10	26,856.71	28,164	162	0.11	ELTON SA (CR)
<b>Specialty Chemicals</b>													
									905,126.85	637,519	1,048	0.44	: TOTAL OF SECTOR
20.9	**	---	---	---	2.65	2.80	2.25	2.80	20,884.75	7,585	17	0.05	DAIOS PLASTICS SA (CR)
---	---	---	---	---	0.47	0.47	0.43	0.90	2.82	6	1	0.00	DRUCKFARBEN HELLAS (CR)
---	---	---	---	---	0.26	0.26	0.26	0.26	0.00	0	0	0.00	PETZETAKIS SA (CR)
4.0	6.1	0.05	0.02	1.63	1.28	1.48	0.85	1.53	869,146.94	626,258	993	1.39	THRACE PLASTICS SA (CR)
6.2	8.8	0.10	0.05	0.80	5.23	6.20	4.60	6.35	14,327.29	2,515	33	0.01	CRETE PLASTICS SA (CR)
---	---	---	---	---	0.66	0.73	0.24	0.74	765.05	1,155	4	0.00	SPIROY AGRICULTURE SA (CR)
<b>Aluminum</b>													
									282,717.04	194,252	721	0.13	: TOTAL OF SECTOR
---	---	---	---	---	0.18	0.18	0.13	0.31	0.00	0	0	0.00	ALCO HELLAS SA (CR)
---	---	---	---	---	0.20	0.30	0.20	0.35	3,428.48	14,929	169	0.07	ALUMIL (CR)
7.2	8.5	---	---	---	1.45	1.67	0.97	1.80	279,288.56	179,323	552	0.14	ELVAL HOLDINGS (CB)
<b>Nonferrous Metals</b>													
									12,809,365.46	2,945,491	11,524	1.35	: TOTAL OF SECTOR
4.0	4.8	---	---	---	4.17	4.92	4.09	6.97	12,776,952.81	2,830,256	11,222	2.42	MYTILINEOS HOLDINGS (CR)
---	---	---	---	---	0.25	0.33	0.24	0.46	32,412.65	115,235	302	0.11	HALKOR SA (CB)
<b>Steel</b>													
									796,310.72	740,891	1,741	0.33	: TOTAL OF SECTOR
---	---	---	---	---	0.36	0.66	0.34	0.70	4,312.91	10,440	50	0.06	ELASTRON (CR)
---	---	---	---	---	0.29	0.36	0.12	0.36	186.99	550	7	0.00	KORDELLOS BROS SA (CR)
---	---	---	---	---	0.19	0.19	0.13	0.22	0.00	0	0	0.00	N. LEVEDERIS SA (CB)
---	---	0.04	0.04	3.48	1.23	1.25	0.38	1.26	24.94	20	5	0.00	N. LEVEDERIS SA (PB)
---	---	---	---	---	0.28	0.31	0.14	0.38	29.30	105	2	0.00	BITROS HOLDING SA (CR)
---	---	---	---	---	0.14	0.31	0.14	0.44	1,200.99	6,217	35	0.06	SIDMA SA (CR)
---	---	---	---	---	0.98	1.21	0.75	1.31	790,555.59	723,559	1,642	0.58	CORINTH PIPEWORKS SA (CR)
---	---	---	---	---	0.17	0.17	0.17	0.42	0.00	0	0	0.00	GIRAKIAN PROFIL SA (CB)
---	---	---	---	---	0.12	0.12	0.12	0.12	0.00	0	0	0.00	SHEET STEEL SA (CR)
<b>General Mining</b>													
									20,615.85	3,919	110	0.84	: TOTAL OF SECTOR
0.5	0.5	0.65	1.00	19.38	4.77	5.60	4.63	8.15	20,615.85	3,919	110	0.84	MERMEREN KOMB. A.D. PR. (GDR)
<b>Building Materials &amp; Fixtures</b>													
									13,595,983.06	1,403,993	6,404	0.39	: TOTAL OF SECTOR
---	---	---	---	---	0.08	0.11	0.02	0.13	231.09	2,230	20	0.02	AKRITAS SA (CR)
9.6	---	---	---	---	0.07	0.10	0.07	0.18	9,240.32	119,607	260	0.77	UNIBIOS (CR)
---	---	---	---	---	1.17	1.22	1.10	1.40	344,733.60	288,155	409	0.41	HERACLES GEN.CEMENT CO. (CR)
12.5	29.4	0.03	---	---	0.95	1.15	0.83	1.30	271,909.82	267,592	564	0.94	IKTINOS HELLAS SA (CR)
3.5	4.9	---	0.24	10.69	2.04	2.40	1.61	2.73	70,660.57	32,768	187	0.14	KYRIAKIDIS MARBLES SA (CR)
---	---	---	---	---	0.44	0.44	0.19	0.44	0.00	0	0	0.00	MATHIOS REFRACTORY SA (CR)
---	---	---	---	---	0.14	0.14	0.08	0.18	0.00	0	0	0.00	VARVERIS - MODA BAGNO SA (CR)
---	---	---	---	---	0.10	0.11	0.06	0.15	0.10	1	1	0.00	INTERWOOD-XYLEMPORIA (CR)
---	---	---	---	---	0.19	0.20	0.19	0.20	24.95	132	4	0.01	INTERWOOD-XYLEMPORIA (PR)
---	---	---	---	---	0.08	0.08	0.08	0.08	0.00	0	0	0.00	SHELMAN SA (CR)
34.7	45.4	---	0.16	0.91	17.00	20.49	15.64	24.95	12,861,933.69	689,481	4,894	0.89	TITAN CEMENT (CR)
15.6	20.4	---	0.16	1.72	8.80	9.90	7.45	10.89	37,248.92	4,027	65	0.05	TITAN CEMENT CO. (PR)
<b>Heavy Construction</b>													
									8,033,113.16	5,266,218	8,125	0.66	: TOTAL OF SECTOR
---	---	---	---	---	0.29	0.37	0.29	0.66	42,657.60	129,845	255	0.17	J & P - AVAX SA (CR)
---	---	---	---	---	0.02	0.05	0.02	0.09	4,431.31	153,334	93	0.46	AEGEK (CR)
---	---	---	---	---	0.24	0.30	0.24	0.33	0.24	1	1	0.00	ATHENA SA (CR)
---	---	---	---	---	0.01	0.01	0.01	0.04	0.00	0	0	0.00	ATTI - KAT SA (CR)
---	---	---	---	---	0.08	0.14	0.08	0.25	3,451.25	34,817	52	0.20	BIOTER SA (CR)
---	---	---	---	---	1.64	1.93	1.20	2.47	3,116,811.86	1,785,903	3,053	1.73	GEK TERNA (CR)



Σύμβολο ΟΔΣΗΣ OASHS Code	Χρεόγραφο (1)	Αριθμός Εισηγμένων Χρεογράφων Number of Listed Securities (2)	Ονομαστική Αξία Nominal Value	Χρημ/κή Αξία (Εκπ. Ευρώ) Market Capitalisation (Million Euro) (3+)	% στη Συνολική Χρημ/κή Αξία % in Total Market Capitalisation	Κατηγορία - Category (5)	Τιμή Κλεισίματος Closing Price	Τιμή Κλεισίματος Πρ. Μηνά Previous Month Closing Price	% Μεταβολή Μηνός % Monthly Price Change	% Spread Μηνός % Monthly Spread	Κέρδη ανά Μετοχή Profits per Share		Έτος χρήσης Fiscal year
											πρo φόρων before tax	μετὰ φόρων after tax	
<b>Κατασκευές ( Συνέχεια )</b>													
ΔΟΜΙΚ	ΔΟΜΙΚΗ ΚΡΗΤΗΣ (ΚΟ)	15,878,748	0.48	5.05	0.01	E	0.318	0.318	0.00	---	0.02	-0.07	2014
ΕΔΡΑ	ΕΔΡΑΣΗ - ΨΑΛΛΙΔΑΣ Χ. (ΚΟ)	7,847,611	1.2	1.18	0.00	A	0.150	0.150	0.00	---	-2.41	-2.45	---
ΕΚΤΕΡ	ΕΚΤΕΡ (ΚΟ)	11,250,000	0.52	4.26	0.01	K	0.379	0.475	-20.21	10.545	0.01	-0.01	2014
ΕΛΛΑΚΤΩΡ	ΕΛΛΑΚΤΩΡ (ΚΟ)	177,001,313	1.03	302.67	0.83	K	1.71	1.78	-3.93	0.762	-0.06	-0.19	2014
ΙΝΚΑΤ	ΙΝΤΡΑΚΑΤ (ΚΟ)	23,154,250	1.36	8.31	0.02	K	0.359	0.495	-27.47	8.540	0.04	0.02	2014
ΚΛΜ	ΚΛΟΥΚΙΝΑΣ - ΛΑΠΠΑΣ (ΚΟ)	40,219,218	0.3	13.59	0.04	K	0.338	0.370	-8.65	3.127	-0.08	-0.05	2014
ΜΗΧΚ	ΜΗΧΑΝΙΚΗ (ΚΟ)	66,937,526	0.7	9.19	0.03	A	0.100	0.100	0.00	---	0.00	0.00	---
ΜΗΧΠ	ΜΗΧΑΝΙΚΗ (ΠΟ)	25,968,987	0.7			A	0.096	0.096	0.00	---	0.00	0.00	---
ΠΡΔ	ΠΡΟΔΕΥΤΙΚΗ (ΚΟ)	24,319,250	0.3	1.70	0.00	E	0.070	0.082	-14.63	---	-0.02	0.03	2014
<b>Υλικά Συσκευασίας</b>													
5 Τίτλοι-Stocks, ΣΥΝΟΛΟ ΚΛΑΔΟΥ :		40,292,972		96.98	0.27								
ΒΙΣ	ΒΙΣ (ΚΟ)	4,968,600	2.88	3.69	0.01	K	0.743	0.743	0.00	13.503	0.00	0.00	2014
ΚΑΡΤΖ	ΚΑΡΑΤΖΗ (ΚΟ)	14,679,792	1.68	55.05	0.15	K	3.75	3.55	5.63	6.176	0.61	0.44	2014
ΠΑΙΡ	ΠΑΪΡΗΣ ΠΛΑΣΤΙΚΩΝ (ΚΟ)	4,971,466	1.46	0.89	0.00	K	0.179	0.179	0.00	10.350	-0.10	-0.09	2014
ΠΠΑΚ	PAPERPACK (ΚΟ)	3,953,090	0.9	3.83	0.01	K	0.970	1.00	-3.00	14.292	0.00	0.00	2014
ΦΛΕΟ	FLEXORACK (ΚΟ)	11,720,024	0.54	33.52	0.09	K	2.86	3.00	-4.67	11.330	0.42	0.31	2014
<b>Διαφοροποιημένες Βιομηχανίες</b>													
1 Τίτλοι-Stocks, ΣΥΝΟΛΟ ΚΛΑΔΟΥ :		233,164,646		466.33	1.28								
ΒΙΟ	ΒΙΟΗΛΑΙΟ SA/ΝV (ΚΑ)	233,164,646	---	466.33	1.28	K	2.00	2.29	-12.66	0.717	0.00	0.00	---
<b>Ηλεκτρικά Μέρη &amp; Εξοπλισμός</b>													
2 Τίτλοι-Stocks, ΣΥΝΟΛΟ ΚΛΑΔΟΥ :		35,678,860		26.82	0.07								
ΑΛΚΑΤ	ΝΕΧΑΝΣ ΕΛΛΑΣ (ΚΟ)	6,132,500	1.25	5.05	0.01	K	0.823	0.991	-16.95	28.458	0.00	0.00	2014
ΕΛΚΑ	ΕΛΛΗΝΙΚΑ ΚΑΛΩΔΙΑ (ΚΟ)	29,546,360	0.71	21.78	0.06	K	0.737	0.899	-18.02	6.278	-1.28	-1.03	2014
<b>Εμπορικά Οχήματα και Φορτηγά</b>													
2 Τίτλοι-Stocks, ΣΥΝΟΛΟ ΚΛΑΔΟΥ :		44,585,245		48.21	0.13								
ΕΑΤΚ	ΕΑΤΡΑΚ (ΚΟ)	14,050,971	0.34	17.56	0.05	K	1.25	1.30	-3.85	9.262	0.31	0.29	2014
ΝΕΩΡΣ	ΝΕΩΡΙΟΝ (ΚΟ)	23,463,874	0.8	2.93	0.01	A	0.125	0.125	0.00	---	0.00	0.00	---
ΠΕΤΡΟ	ΠΕΤΡΟΠΟΥΛΟΣ ΠΕΤΡΟΣ (ΚΟ)	7,070,400	0.93	27.72	0.08	K	3.92	3.56	10.11	1.567	0.27	0.20	2014
<b>Μηχανήματα Βιομηχανικού Εξοπλισμού</b>													
4 Τίτλοι-Stocks, ΣΥΝΟΛΟ ΚΛΑΔΟΥ :		165,754,082		570.93	1.57								
ΚΛΕΜ	ΚΛΕΕΜΑΝ HELLAS (ΚΟ)	23,648,700	0.35	36.66	0.10	K	1.55	1.72	-9.88	4.283	0.27	0.19	2014
ΜΕΒΑ	ΜΕΒΑCO (ΚΟ)	10,500,000	0.95	9.66	0.03	K	0.920	0.980	-6.12	9.961	-0.12	-0.09	2014
ΜΕΤΚ	ΜΕΤΚΑ (ΚΟ)	51,950,600	0.32	415.60	1.14	K	8.00	8.73	-8.36	0.415	1.89	1.74	2014
ΣΠΙΝΤ	SPIDER - ΠΕΤΣΙΟΣ Ν.& ΥΙΟΙ (ΚΟ)	29,060,950	0.34	0.23	0.00	A	0.008	0.008	0.00	---	-0.25	-0.24	---
ΦΡΙΓΟ	FRIGOGLOSS (ΚΟ)	50,593,832	0.3	108.78	0.30	K	2.15	2.26	-4.87	0.936	-0.81	-1.03	2014
<b>Υπηρεσίες Μεταφορών</b>													
2 Τίτλοι-Stocks, ΣΥΝΟΛΟ ΚΛΑΔΟΥ :		35,080,000		624.58	1.72								
ΟΛΘ	ΟΛΘ (ΚΟ)	10,080,000	3	262.08	0.72	K	26.00	26.00	0.00	4.087	0.00	0.00	2014
ΟΛΠ	ΟΛΠ (ΚΟ)	25,000,000	2	362.50	1.00	K	14.50	16.00	-9.38	1.524	0.36	0.27	2014
<b>Υποστηρικτικές Υπηρεσίες προς Επιχειρήσεις</b>													
4 Τίτλοι-Stocks, ΣΥΝΟΛΟ ΚΛΑΔΟΥ :		64,727,024		37.86	0.10								
ΕΣΥΜΒ	ΕΥΡΩΣΥΜΒΟΛΟΙ (ΚΟ)	7,959,900	0.6	12.26	0.03	K	1.54	1.67	-7.78	2.240	0.08	0.05	2014
ΛΥΚ	INFORM ΛΥΚΟΣ Π. (ΚΟ)	20,578,374	0.62	10.27	0.03	K	0.499	0.519	-3.85	8.323	0.16	0.10	2014
ΝΙΟΥΣ	ΕΙΔΗΣΕΦΟΡΩΝΙΚΗ ΕΛΛΑΣ (ΚΟ)	27,848,000	0.3	5.57	0.02	K	0.200	0.220	-9.09	10.828	0.07	0.04	2014
ΧΑΪΔΕ	ΧΑΪΔΕΜΕΝΟΣ (ΚΟ)	8,340,750	1.18	9.76	0.03	K	1.17	1.41	-17.02	7.040	0.00	0.00	2014
<b>Προμηθευτές Βιομηχανίας</b>													
3 Τίτλοι-Stocks, ΣΥΝΟΛΟ ΚΛΑΔΟΥ :		44,558,104		14.36	0.04								
ΒΟΣΥΣ	ΒΟΓΑΤΖΟΓΛΟΥ SYSTEMS (ΚΟ)	6,325,000	0.6	6.51	0.02	K	1.03	1.03	0.00	13.385	0.01	0.02	2014
ΓΕΒΚΑ	ΓΕΝΙΚΗ ΕΜΠΟΡΙΟΥ (ΚΟ)	24,060,000	0.3	7.43	0.02	K	0.309	0.310	-0.32	13.247	0.04	0.03	2014
ΔΙΟΝ	ΔΙΟΝΙΣ (ΚΟ)	14,173,104	0.3	0.41	0.00	E	0.029	0.059	-50.85	---	-0.51	-0.48	2014
<b>Απόσταξη &amp; Ονοπαγωγή</b>													
3 Τίτλοι-Stocks, ΣΥΝΟΛΟ ΚΛΑΔΟΥ :		42,524,440		6.51	0.02								
ΚΤΗΛΑ	ΚΤΗΜΑ Κ. ΛΑΖΑΡΙΔΗ (ΚΟ)	15,804,800	0.33	5.77	0.02	K	0.365	0.374	-2.41	14.171	-0.06	-0.11	2014
ΜΠΟΚΑ	ΜΠΟΥΤΑΡΗΣ Ι. & ΥΙΟΣ (ΚΑ)	25,179,640	0.6	0.74	0.00	E	0.029	0.072	-59.72	---	-0.07	-0.08	2014
ΜΠΟΠΑ	ΜΠΟΥΤΑΡΗΣ Ι. & ΥΙΟΣ (ΠΑ)	1,540,000	0.6			E	0.006	0.006	0.00	---	-0.07	-0.08	2014
<b>Αναψυκτικά</b>													
1 Τίτλοι-Stocks, ΣΥΝΟΛΟ ΚΛΑΔΟΥ :		367,838,247		8,349.93	22.97								
ΕΕΕ	COCA-COLA HBC AG (ΚΟ)	367,838,247	6.7CHF	8,349.93	22.97	K	22.70	21.29	6.62	0.466	0.96	0.80	---
<b>Γεωργία &amp; Αλιεία</b>													
4 Τίτλοι-Stocks, ΣΥΝΟΛΟ ΚΛΑΔΟΥ :		545,016,829		54.49	0.15								
ΓΑΛΛΕ	ΓΑΛΛΙΔΙ (ΚΟ)	14,076,360	0.37	7.74	0.02	K	0.550	0.540	1.85	8.191	0.06	0.05	2014
ΔΙΧΘ	ΔΙΑΣ ΙΧΘ/ΓΕΙΕΣ (ΚΟ)	30,159,583	0.47	1.51	0.00	A	0.050	0.050	0.00	---	-1.82	-1.82	---
ΕΛΙΧΘ	ΕΛΛΗΝΙΚΕΣ ΙΧΘΥΟΚΑΛΥΡΓΕΙΕΣ (ΚΟ)	30,390,000	0.31	2.13	0.01	A	0.070	0.070	0.00	---	-0.65	-0.58	---
ΚΡΕΚΑ	ΚΡΕΚΑ (ΚΟ)	7,125,216	0.65	0.29	0.00	E	0.041	0.095	-56.84	---	0.00	0.00	2014
ΝΗΡ	ΝΗΡΕΥΣ (ΚΟ)	259,030,486	0.3	23.83	0.07	E	0.092	0.087	5.75	---	-0.26	-0.24	2014
ΣΕΛΟ	ΣΕΛΟΝΤΑ (ΚΟ)	204,235,184	0.3	18.99	0.05	K	0.093	0.099	-6.06	9.309	0.15	0.17	2014

P/E		Μέσος / Προμήσιο 2013 Dividend / Interim Dividend 2013	Μέσος / Προμήσιο 2014 Dividend / Interim Dividend 2014	Μερισματοδότηση Dividend Yield (%) <sup>(*)</sup>	Διακινούμενες Τιμών Νοεμβρίου Monthly Price in November		Διακινούμενες Τιμών από 1/1/2015 Price Range since 1.1.2015		Αξία Συναλλαγών Value of Transactions <sup>(€),(b)</sup>	Όγκος Συναλλαγών Transactions Volume <sup>(c)</sup>	Αριθμός Προβέων Number of Trades	Μηνιαία Ευροεπισιτότητα Monthly Net-receivability (%)	Securities <sup>(1)</sup>
πριν φόρων before tax	μετά φόρων after tax				Κατώτερη Low	Ανώτερη High	Κατώτερη Low	Ανώτερη High					
<b>( Continued )</b>													<b>Heavy Construction</b>
16.9	---	---	---	---	0.32	0.32	0.22	0.34	0.00	0	0	0.00	DOMIKI KRITIS SA (CR)
---	---	---	---	---	0.15	0.15	0.15	0.15	0.00	0	0	0.00	EDRASIS - C. PSALLIDAS SA (CR)
33.2	---	---	---	---	0.35	0.52	0.28	0.52	11,020.74	25,526	63	0.23	EKTER SA (CR)
---	---	---	---	---	1.60	1.92	1.02	2.62	4,788,828.71	2,728,233	4,285	1.54	ELLAKTOR (CR)
10.9	24.9	---	---	---	0.33	0.49	0.33	0.63	41,311.42	108,486	165	0.47	INTRACOM CONSTR. (CR)
---	---	---	---	---	0.27	0.37	0.27	0.47	3,853.26	12,075	102	0.03	KLOUKINAS - LAPPAS SA (CR)
---	---	---	---	---	0.10	0.10	0.10	0.10	0.00	0	0	0.00	MICHANIKI SA (CR)
---	---	---	---	---	0.10	0.10	0.10	0.10	0.00	0	0	0.00	MICHANIKI SA (PR)
---	2.5	---	---	---	0.05	0.09	0.05	0.15	20,746.77	287,998	56	1.18	PROODEFTIKH SA (CR)
<b>Containers &amp; Packaging</b>													<b>: TOTAL OF SECTOR</b>
---	---	---	---	---	0.74	0.74	0.46	1.34	37.15	50	2	0.00	VIS SA (CR)
4.8	6.7	---	---	---	3.36	3.79	2.89	3.97	39,960.23	11,235	85	0.08	KARATZIS SA (CR)
---	---	---	---	---	0.18	0.18	0.11	0.25	0.00	0	0	0.00	PAIRIS SA (CR)
1.8	2.5	---	0.07	6.91	0.90	1.08	0.68	1.10	25,119.77	26,132	62	0.66	PAPERPACK (CR)
4.6	6.0	0.04	---	---	2.44	3.00	1.91	3.64	11,549.49	4,325	29	0.04	FLEXOPACK SA (CR)
<b>Diversified Industrials</b>													<b>: TOTAL OF SECTOR</b>
---	---	---	---	---	1.98	2.32	1.79	4.11	3,613,128.61	1,685,371	3,991	0.72	VIOHALCO SA/NN (CB)
<b>Electrical Components &amp; Equipment</b>													<b>: TOTAL OF SECTOR</b>
---	---	---	---	---	0.82	0.99	0.72	1.77	2,563.64	3,090	10	0.05	NEXANS HELLAS SA (CR)
---	---	---	---	---	0.70	0.90	0.56	1.15	27,488.27	35,442	187	0.12	HELLENIC CABLES SA (CR)
<b>Commercial Vehicles &amp; Trucks</b>													<b>: TOTAL OF SECTOR</b>
---	---	---	---	---	1.17	1.30	0.99	1.61	1,081.40	905	13	0.01	ELTRAK SA (CR)
---	---	---	---	---	0.13	0.13	0.13	0.13	0.00	0	0	0.00	NEORION SA (CR)
11.6	15.4	---	---	---	3.48	3.93	2.98	3.93	406,669.60	110,210	488	1.56	PETROPOULOS PETROS (CR)
<b>Industrial Machinery</b>													<b>: TOTAL OF SECTOR</b>
---	---	---	---	---	1.21	1.76	1.21	1.90	147,831.34	89,128	165	0.38	KLEEMAN HELLAS SA (CR)
---	---	---	---	---	0.89	0.99	0.70	1.20	4,249.62	4,553	24	0.04	MEVACO SA (CR)
4.5	4.9	0.30	0.50	6.25	8.00	9.10	6.31	10.50	8,983,728.07	1,045,126	3,602	2.01	METKA (CR)
---	---	---	---	---	0.01	0.01	0.01	0.01	0.00	0	0	0.00	SPIDER METAL INDUSTRY SA (CR)
---	---	---	---	---	1.88	2.29	1.47	2.61	1,477,329.56	727,085	2,209	1.44	FRIGOGLOSS SA (CR)
<b>Transportation Services</b>													<b>: TOTAL OF SECTOR</b>
9.1	12.2	0.60	1.95	7.50	24.20	26.80	15.72	26.80	501,814.17	19,537	207	0.19	TPA SA (CR)
29.5	38.8	0.12	0.10	0.68	14.30	16.85	9.32	16.85	952,004.89	62,640	1,290	0.25	P.P.A. S.A. (CR)
<b>Business Support Services</b>													<b>: TOTAL OF SECTOR</b>
21.4	33.3	---	---	---	1.54	1.66	1.03	2.22	9,692.02	6,177	83	0.08	EUROCONSULTANTS S.A. (CR)
9.9	16.3	---	0.40	80.16	0.45	0.60	0.30	1.94	1,130.58	2,270	66	0.01	INFORM P. LYKOS SA (CR)
3.3	5.6	---	---	---	1.61	0.18	0.25	0.18	10,660.05	55,265	71	0.20	NEWSPHONE HELLAS SA (CR)
---	---	---	---	---	1.17	1.41	0.21	1.43	31.25	25	2	0.00	HAIDEMENOS SA (CR)
<b>Industrial Suppliers</b>													<b>: TOTAL OF SECTOR</b>
**	44.1	---	---	---	1.03	1.03	0.80	1.03	0.00	0	0	0.00	VOGIATZOGLOU SYSTEMS SA (CR)
7.4	10.7	0.02	0.02	6.47	0.28	0.35	0.27	0.42	11,822.50	35,857	49	0.15	GEN. COMMERCIAL & IND.SA (CR)
---	---	---	---	---	0.03	0.06	0.03	0.09	2,757.89	89,489	45	0.63	DIONIC (CR)
<b>Distillers &amp; Vintners</b>													<b>: TOTAL OF SECTOR</b>
---	---	---	---	---	0.37	0.41	0.28	0.41	254.76	635	6	0.00	KTIMA KOSTAS LAZARIDIS SA (CR)
---	---	---	---	---	0.03	0.07	0.02	0.12	624.71	12,090	15	0.05	J.BOUTARIS & SON HOLD. SA (CB)
---	---	---	---	---	0.01	0.01	0.01	0.01	0.12	20	1	0.00	J.BOUTARIS & SON HOLD. (PB)
<b>Soft Drinks</b>													<b>: TOTAL OF SECTOR</b>
---	---	0.35	0.36	1.59	21.06	23.21	13.55	23.21	16,177,391.40	728,255	1,858	0.20	CC HBC AG (CR)
<b>Farming Fishing &amp; Plantations</b>													<b>: TOTAL OF SECTOR</b>
5.7	7.3	---	---	---	0.51	0.58	0.17	0.58	1,156.49	2,112	9	0.02	GALAXIDI S.A. (CR)
---	---	---	---	---	0.05	0.05	0.05	0.05	0.00	0	0	0.00	DIAS A/C (CR)
---	---	---	---	---	0.07	0.07	0.03	0.08	0.00	0	0	0.00	HELLENIC FISHFARMING SA (CR)
---	---	---	---	---	0.04	0.10	0.04	0.23	1,805.89	22,662	14	0.32	KRE.KA SA (CR)
---	---	---	---	---	0.07	0.11	0.06	0.12	27,422.61	347,398	247	0.13	NIREFS SA (CR)
0.4	0.3	---	---	---	0.08	0.11	0.05	0.12	5,674.35	65,598	102	0.03	SELONDA AQUACULTURE SA (CR)

Σύμβολο ΟΛΣΗΣ OLSHS Code	Χρεόγραφο (1)	Αριθμός Εισηγμένων Χρεογράφων Number of Listed Securities (2)	Ονομαστική Αξία Nominal Value	Χρημ/κή Αξία (Εκπ. Ευρώ) Market Capitalisation (Million Euro) (3+4)	% στη Συνολική Χρημ/κή Αξία % in Total Market Capitalisation	Κατηγορία - Category (5)	Τιμή Κλεισίματος Closing Price	Τιμή Κλεισίματος Πρ. Μηνά Previous Month Closing Price	% Μεταβολή Μηνός % Monthly Price Change	% Spread Μηνός % Monthly Spread	Κέρδη ανά Μετοχή Profits per Share		Έτος χρήσης Fiscal year
											προ φόρων before tax	μετά φόρων after tax	
<b>Τρόφιμα</b>													
<b>13 Τίτλοι-Stocks, ΣΥΝΟΛΟ ΚΛΑΔΟΥ :</b>		<b>295,880,104</b>		<b>175.75</b>	<b>0.48</b>								
EBZ	ΕΛ. ΒΙΟΜ. ΖΑΧΑΡΗΣ (ΚΑ)	36,748,909	0.73	3.67	0.01	E	0.100	0.134	-25.37	---	-1.56	-1.36	2015
ΕΒΡΟΦ	ΕΒΡΟΦΑΡΜΑ (ΚΟ)	13,673,200	0.88	3.73	0.01	K	0.273	0.293	-6.83	7.650	0.02	-0.02	2014
ΕΛΓΕΚ	ΕΛΓΕΚΑ (ΚΟ)	31,734,530	1.6	6.76	0.02	K	0.213	0.236	-9.75	6.505	-0.21	-0.18	2014
ΚΑΝΑΚ	ΚΑΝΑΚΗΣ Σ. (ΚΟ)	7,500,000	0.8	13.50	0.04	K	1.80	1.80	0.00	2.985	0.00	0.00	2014
ΚΑΡΔ	ΚΑΡΔΑΣΙΛΑΡΗΣ (ΚΟ)	21,920,570	0.3	3.07	0.01	A	0.140	0.140	0.00	---	0.00	0.00	---
ΚΕΠΕΝ	ΚΕΠΕΝΟΥ ΜΥΛΟΙ (ΚΟ)	6,700,000	0.8	17.22	0.05	K	2.57	2.13	20.66	9.768	0.00	0.00	2014
ΚΜΟΛ	ΚΑΡΑΜΟΛΕΓΚΟΣ (ΚΟ)	9,742,920	0.4	24.36	0.07	K	2.50	2.50	0.00	8.658	0.18	0.11	2014
ΚΡΕΤΑ	ΚΡΕΤΑ ΦΑΡΜ (ΚΟ)	29,480,000	0.42	11.79	0.03	K	0.400	0.495	-19.19	2.238	-0.08	-0.05	2014
ΚΡΙ	ΚΡΙ - ΚΡΙ (ΚΟ)	33,065,136	0.38	52.24	0.14	K	1.58	1.76	-10.23	3.471	0.14	0.11	2014
ΛΟΥΛΗ	ΛΟΥΛΗ ΜΥΛΟΙ (ΚΟ)	17,125,062	0.94	26.89	0.07	K	1.57	1.74	-9.77	7.184	0.21	0.20	2014
ΝΙΚΑΣ	ΝΙΚΑΣ (ΚΟ)	20,231,328	0.6	1.09	0.00	E	0.054	0.079	-31.65	---	-0.67	-0.69	2014
ΝΤΡΙΑΡΤ	ΝΤΡΙΑΡΤ (ΚΟ)	42,501,273	0.3	2.08	0.01	A	0.049	0.049	0.00	---	0.00	0.00	---
ΠΕΡΣ	ΠΕΡΣΕΥΣ (ΚΟ)	17,240,776	0.37	4.78	0.01	X	0.277	0.540	-48.70	---	0.17	0.14	2014
ΣΑΡΑΝ	ΣΑΡΑΝΤΟΠΟΥΛΟΣ ΚΥΛ/ΜΥΛΟΙ (ΚΟ)	4,181,450	0.5	4.22	0.01	K	1.01	1.01	0.00	11.390	-0.20	-0.16	2014
ΧΚΡΑΝ	ΧΑΤΖΗΚΡΑΝΙΩΤΗ Ε. ΥΙΟΙ (ΚΟ)	4,034,950	0.68	0.34	0.00	K	0.085	0.118	-27.97	22.186	0.00	0.00	2014
<b>Διαρκή Καταναλωτικά Αγαθά</b>													
<b>4 Τίτλοι-Stocks, ΣΥΝΟΛΟ ΚΛΑΔΟΥ :</b>		<b>220,659,682</b>		<b>172.82</b>	<b>0.48</b>								
ΓΕΛ	Γ.Ε. ΔΗΜΗΤΡΙΟΥ (ΚΟ)	77,376,446	0.34	0.70	0.00	E	0.009	0.008	12.50	---	-0.18	-0.16	2014
ΕΜΔΚΟ	ΕΜΠΟΡΙΚΟΣ ΔΕΣΜΟΣ (ΚΟ)	24,605,397	0.4	2.13	0.01	A	0.080	0.080	0.00	---	0.00	0.00	---
ΕΜΔΠΟ	ΕΜΠΟΡΙΚΟΣ ΔΕΣΜΟΣ (ΠΟ)	1,182,903	0.4			A	0.140	0.140	0.00	---	0.00	0.00	---
ΕΦΤΖΙ	F.G. EUROPE (ΚΟ)	52,800,154	0.3	32.74	0.09	K	0.620	0.650	-4.62	8.558	-0.16	-0.09	2014
ΤΡΟΠ	ΤΡΟΠΙΑ ΣΥΜΜΕΤΟΧΙΚΗ (ΚΟ)	510,840	1	1.02	0.00	A	2.00	2.00	0.00	---	0.00	0.00	---
ΥΑΛΚΟ	ΥΑΛΚΟ - ΚΩΝΣΤΑΝΤΙΝΟΥ (ΚΑ)	13,191,620	0.62	1.61	0.00	E	0.122	0.103	18.45	---	-0.31	-0.31	2014
ΦΡΑΚ	FOURLIS ΣΥΜΜΕΤΟΧΩΝ (ΚΟ)	50,992,322	1.07	134.62	0.37	K	2.64	2.78	-5.04	1.168	-0.18	-0.23	2014
<b>Έπιπλα</b>													
<b>4 Τίτλοι-Stocks, ΣΥΝΟΛΟ ΚΛΑΔΟΥ :</b>		<b>128,770,271</b>		<b>18.28</b>	<b>0.05</b>								
ΒΑΡΓ	ΒΑΡΑΓΚΗΣ (ΚΟ)	4,737,503	0.32	1.42	0.00	Δ	0.300	0.300	0.00	---	-1.04	-0.96	2014
ΒΙΟΚΑ	ΒΙΟΚΑΡΤΙΕΤ (ΚΟ)	23,986,500	1.05	6.00	0.02	K	0.250	0.250	0.00	1.521	-0.34	-0.30	2014
ΔΡΟΜΕ	ΔΡΟΜΕΑΣ (ΚΟ)	34,720,000	0.31	4.13	0.01	K	0.119	0.125	-4.80	15.338	-0.05	-0.05	2014
ΣΑΤΟΚ	ΣΑΤΟ ΑΕ (ΚΟ)	65,326,268	0.53	6.73	0.02	E	0.103	0.128	-19.53	---	0.00	0.00	2014
<b>Κατασκευή Κατοικιών</b>													
<b>1 Τίτλοι-Stocks, ΣΥΝΟΛΟ ΚΛΑΔΟΥ :</b>		<b>40,693,350</b>		<b>32.31</b>	<b>0.09</b>								
ΟΛΥΜΠ	ΤΕΧΝΙΚΗ ΟΛΥΜΠΙΑΚΗ (ΚΟ)	40,693,350	5	32.31	0.09	K	0.794	0.870	-8.74	6.621	-0.28	-0.31	2014
<b>Παιχνίδια</b>													
<b>1 Τίτλοι-Stocks, ΣΥΝΟΛΟ ΚΛΑΔΟΥ :</b>		<b>136,059,759</b>		<b>1,312.98</b>	<b>3.61</b>								
ΜΠΕΛΑ	JUMBO (ΚΟ)	136,059,759	1.19	1,312.98	3.61	K	9.65	8.80	9.66	0.351	0.96	0.75	2015
<b>Ρουχισμός &amp; Αξεσουάρ</b>													
<b>11 Τίτλοι-Stocks, ΣΥΝΟΛΟ ΚΛΑΔΟΥ :</b>		<b>397,476,420</b>		<b>42.7</b>	<b>0.12</b>								
ΑΑΑΚ	ΤΡΙΑ ΑΛΦΑ (ΚΟ)	766,000	1	1.71	0.00	Δ	1.80	1.80	0.00	---	0.00	0.00	2014
ΑΑΑΠ	ΤΡΙΑ ΑΛΦΑ (ΠΟ)	245,000	1			Δ	1.35	1.35	0.00	---	0.00	0.00	2014
ΑΛΣΙΝ	ALSINCO (ΚΟ)	5,025,000	0.3	0.22	0.00	A	0.043	0.043	0.00	---	0.00	0.00	---
ΒΑΡΝΗ	ΒΑΡΒΑΡΕΣΟΣ (ΚΑ)	16,383,428	0.3	0.15	0.00	E	0.009	0.042	-78.57	---	0.00	0.00	2014
ΔΟΥΡΟ	ΔΟΥΡΟΣ (ΚΟ)	3,961,300	1.28	1.19	0.00	E	0.300	0.300	0.00	---	0.00	0.00	2014
ΕΛΒΕ	ΕΛΒΕ Α.Β.Ε.Ε. (ΚΟ)	13,230,000	0.3	5.50	0.02	K	0.416	0.440	-5.45	8.545	0.34	0.17	2014
ΕΛΥΦ	ΕΛΛΗΝΙΚΗ ΥΦΑΝΤΟΥΡΓΙΑ (ΚΟ)	13,692,227	1.47	1.60	0.00	A	0.117	0.117	0.00	---	-0.98	-0.96	---
ΕΝΚΛΩ	ΕΝΩΜΕΝΗ ΚΛΩΣΤΟΥΦΑΝΤΟΥΡΓΙΑ (ΚΟ)	89,616,200	0.3	4.48	0.01	A	0.050	0.050	0.00	---	0.00	0.00	---
ΕΠΙΛΑΚ	ΕΠΙΛΕΚΤΟΣ (ΚΟ)	52,067,296	0.3	7.76	0.02	K	0.149	0.158	-5.70	7.666	-0.04	-0.09	2015
ΚΛΩΝΚ	ΚΛΩΝΑΤΕΣ (ΚΟ)	20,663,047	1.2	1.45	0.00	A	0.040	0.040	0.00	---	0.00	0.00	---
ΚΛΩΝΠ	ΚΛΩΝΑΤΕΣ (ΠΟ)	7,840,373	1.2			A	0.080	0.080	0.00	---	0.00	0.00	---
ΛΑΝΑΚ	ΛΑΝΑΚΑΜ (ΚΟ)	5,939,268	0.62	3.95	0.01	K	0.665	0.738	-9.89	16.134	0.00	0.00	2014
ΜΑΞΙΜ	ΜΑΞΙΜ ΠΕΡΤΣΙΝΙΔΗΣ (ΚΑ)	15,015,000	1.6	1.50	0.00	A	0.100	0.100	0.00	---	0.00	0.00	---
ΜΙΝ	ΜΙΝΕΡΒΑ (ΚΑ)	6,200,000	0.5	0.75	0.00	K	0.121	0.134	-9.70	11.056	-0.40	-0.43	2014
ΜΟΥΖΚ	ΜΟΥΖΑΚΗΣ (ΚΑ)	32,188,050	1.04	3.03	0.01	K	0.094	0.250	-62.40	8.050	-0.19	-0.20	2014
ΝΑΥΠ	ΚΛΩΣ/ΓΙΑ ΝΑΥΠΛΑΚΤΟΥ (ΚΑ)	11,510,102	0.89	3.11	0.01	K	0.270	0.250	8.00	39.535	-0.04	-0.04	2014
ΤΕΣΤ	ΤΕΣΑΠΡΕΤ (ΚΟ)	13,920,000	0.32	1.11	0.00	A	0.080	0.080	0.00	---	0.00	0.00	---
ΦΙΕΡ	ΦΙΕΡΑΤΕΣ (ΚΟ)	10,203,575	0.73	0.93	0.00	K	0.091	0.140	-35.00	15.334	0.00	0.00	2014
ΦΙΝΤΟ	ΦΙΝΤΕΠΟΡΤ (ΚΟ)	7,326,648	1	2.40	0.01	A	0.328	0.328	0.00	---	0.00	0.00	---
ΧΑΤΖΚ	ΧΑΤΖΗΓΙΑΝΝΟΥ (ΚΟ)	71,683,906	0.4	1.86	0.01	A	0.026	0.026	0.00	---	0.00	0.00	---
<b>Είδη Προσωπικής Φροντίδας</b>													
<b>3 Τίτλοι-Stocks, ΣΥΝΟΛΟ ΚΛΑΔΟΥ :</b>		<b>99,154,851</b>		<b>318.91</b>	<b>0.88</b>								
ΚΟΡΡΕΣ	ΚΟΡΡΕΣ (ΚΟ)	13,586,500	0.39	51.63	0.14	K	3.80	3.78	0.53	3.277	-0.20	-0.16	2014
ΠΑΠ	ΠΑΠΟΥΤΣΑΝΗΣ (ΚΟ)	50,797,369	0.31	10.67	0.03	K	0.210	0.225	-6.67	6.716	0.00	0.00	2014
ΣΑΡ	ΣΑΡΑΝΤΗΣ ΓΡ. (ΚΟ)	34,770,982	1.55	256.61	0.71	K	7.38	7.35	0.41	1.974	0.62	0.49	2014
<b>Καπνός</b>													
<b>1 Τίτλοι-Stocks, ΣΥΝΟΛΟ ΚΛΑΔΟΥ :</b>		<b>2,760,000</b>		<b>662.4</b>	<b>1.82</b>								
ΚΑΡΕΛ	ΚΑΡΕΛΙΑ (ΚΑ)	2,760,000	11.83	662.40	1.82	X	240.00	234.35	2.41	---	31.54	23.16	2014

P/E		Μέρισμα / Προβλεπόμενα 2013 Dividend / Merim Dividend 2013		Μέρισμα / Προβλεπόμενα 2014 Dividend / Merim Dividend 2014		Μερισματοδόση Dividend Yield (%) <sup>(4)</sup>		Διακρινόμενες Τιμών Νοεμβρίου Monthly Price in November		Διακρινόμενες Τιμών από 1/1/2015 Price Range since 1.1.2015		Αξία Συναλλαγών Value of Transactions <sup>(5),(6)</sup>	Όγκος Συναλλαγών Transactions Volume <sup>(7)</sup> <sup>(8)</sup>	Αριθμός Προβέων Number of Trades	Μηνιαία Ευροεπισιτότητα Monthly Replicability (%)	Securities <sup>(1)</sup>
πριν φόρων before tax	μετά φόρων after tax					Κατώτερη Low	Ανώτερη High	Κατώτερη Low	Ανώτερη High							
<b>Food Products</b>																
<i>104,976.04</i> <i>242,230</i> <i>803</i> <i>0.08</i> : TOTAL OF SECTOR																
---	---	---	---	---	0.08	0.13	0.08	0.33	3,442.63	34,140	36	0.09	HEL. SUGAR INDUSTRY SA (CB)			
11.2	---	---	---	---	0.25	0.28	0.20	0.49	301.50	1,130	12	0.01	EVROFARMA SA (CR)			
---	---	---	---	---	0.21	0.24	0.16	0.29	234.30	1,100	3	0.00	ELGEKA SA (CR)			
6.3	8.8	0.09	0.10	5.56	1.70	1.86	1.62	2.10	15,107.58	8,526	167	0.11	S.KANAKIS SA (CR)			
---	---	---	---	---	0.14	0.14	0.14	0.14	0.00	0	0	0.00	CARDASSILARIS SA (CR)			
5.1	7.8	0.16	0.03	1.17	2.13	2.57	1.17	2.57	4.91	2	2	0.00	MILLS KEPENOS (CR)			
9.0	15.3	0.01	0.01	0.40	2.50	2.50	1.57	2.50	7.50	3	1	0.00	KARAMOLEGOS SA (CR)			
---	---	---	---	---	0.36	0.51	0.25	0.65	32,762.65	78,431	353	0.27	KRETA FARM SA (CR)			
13.1	17.2	---	0.06	3.80	1.56	1.76	1.56	1.86	30,250.28	18,398	109	0.06	KRI-KRI S.A. (CR)			
8.5	9.0	---	---	---	1.57	1.75	1.35	2.35	15,731.16	9,564	32	0.06	LOULIS MILLS SA (CR)			
---	---	---	---	---	0.05	0.08	0.05	0.15	3,643.51	65,913	39	0.33	NIKAS SA (CR)			
---	---	---	---	---	0.05	0.05	0.05	0.05	0.00	0	0	0.00	NUTRIART (CR)			
4.0	4.9	---	---	---	0.28	0.54	0.28	0.70	1,386.57	4,059	5	0.02	PERSEUS SA (CR)			
---	---	---	---	---	1.01	1.01	0.86	1.01	0.00	0	0	0.00	FLOUR MILLS SARANTOPOULOS SA			
---	---	---	---	---	0.09	0.12	0.07	0.20	2,103.45	20,964	44	0.52	CHATZIKRANIOTIS & SONS SA (CR)			
<b>Durable Household Products</b>																
<i>3,611,013.47</i> <i>2,583,744</i> <i>3,164</i> <i>1.17</i> : TOTAL OF SECTOR																
---	---	---	---	---	0.01	0.01	0.01	0.03	9,952.95	1,199,507	98	1.55	G.E. DIMITRIOU (CR)			
---	---	---	---	---	0.08	0.08	0.08	0.08	0.00	0	0	0.00	EMPORIKOS DESMOS SA (CR)			
---	---	---	---	---	0.14	0.14	0.14	0.14	0.00	0	0	0.00	EMPORIKOS DESMOS SA (PR)			
---	---	0.20	---	---	0.57	0.71	0.39	0.90	325.30	480	13	0.00	F.G. EUROPE S.A. (CR)			
---	---	---	---	---	2.00	2.00	2.00	2.00	0.00	0	0	0.00	TROPEA HOLDING (CR)			
---	---	---	---	---	0.10	0.12	0.03	0.19	12.20	100	2	0.00	YALCO - CONSTANTINOU SA (CB)			
---	---	---	---	---	2.35	2.87	1.90	3.70	3,600,723.02	1,383,657	3,051	2.71	FOURLIS (CR)			
<b>Furnishings</b>																
<i>17,197.97</i> <i>176,366</i> <i>183</i> <i>0.14</i> : TOTAL OF SECTOR																
---	---	---	---	---	0.30	0.30	0.30	0.52	0.00	0	0	0.00	VARANGIS AVEPE S.A. (CR)			
---	---	---	---	---	0.25	0.25	0.16	0.26	0.00	0	0	0.00	BIOKARPET S.A.(CR)			
---	---	---	---	---	0.08	0.12	0.08	0.17	15,137.97	156,366	182	0.45	DROMEAS SA (CR)			
---	---	---	---	---	0.10	0.13	0.02	0.13	2,060.00	20,000	1	0.03	SATO SA (CR)			
<b>Home Construction</b>																
<i>42,616.77</i> <i>52,486</i> <i>238</i> <i>0.13</i> : TOTAL OF SECTOR																
---	---	---	---	---	0.74	0.91	0.57	1.12	42,616.77	52,486	238	0.13	TECHNICAL OLYMPIC SA (CR)			
<b>Toys</b>																
<i>34,812,844.78</i> <i>3,755,469</i> <i>6,963</i> <i>2.76</i> : TOTAL OF SECTOR																
8.9	11.4	0.18	0.18	1.87	8.60	9.95	5.20	10.98	34,812,844.78	3,755,469	6,963	2.76	JUMBO SA (CR)			
<b>Clothing &amp; Accessories</b>																
<i>16,538.64</i> <i>99,192</i> <i>245</i> <i>0.02</i> : TOTAL OF SECTOR																
---	---	---	---	---	1.80	1.80	1.80	2.29	0.00	0	0	0.00	TRIA ALFA SA (CR)			
---	---	---	---	---	1.35	1.35	1.35	1.35	0.00	0	0	0.00	TRIA ALFA SA (PR)			
---	---	---	---	---	0.04	0.04	0.04	0.04	0.00	0	0	0.00	ALSINCO S.A (CR)			
3.7	3.8	---	---	---	0.01	0.04	0.01	0.17	8.24	477	12	0.00	VARVARESSOS SA (CB)			
---	---	---	---	---	0.30	0.30	0.15	0.59	0.00	0	0	0.00	DUROS SA (CR)			
1.3	2.6	---	---	---	0.37	0.44	0.37	0.55	6,192.42	15,262	69	0.12	ELVE SA (CR)			
---	---	---	---	---	0.12	0.12	0.12	0.12	0.00	0	0	0.00	HELLENIC FABRICS SA (CR)			
---	---	---	---	---	0.05	0.05	0.05	0.05	0.00	0	0	0.00	UNITED TEXTILES (CR)			
---	---	---	---	---	0.13	0.16	0.13	0.27	3,494.85	23,555	27	0.05	SELECTED TEXT. IND. ASSOC (CR)			
---	---	---	---	---	0.04	0.04	0.04	0.04	0.00	0	0	0.00	KLONATEX SA (CR)			
---	---	---	---	---	0.08	0.08	0.08	0.08	0.00	0	0	0.00	KLONATEX SA (PR)			
---	---	---	---	---	0.67	0.74	0.67	1.16	83.38	124	4	0.00	LANAKAM SA (CR)			
---	---	---	---	---	0.10	0.10	0.10	0.10	0.00	0	0	0.00	MAXIM C.M. PERTSINIDIS SA (CB)			
---	---	---	---	---	0.12	0.13	0.12	0.30	439.69	3,435	8	0.06	MINERVA KNITWEAR SA (CB)			
---	---	---	---	---	0.09	0.25	0.09	0.30	3,844.66	33,120	80	0.10	EL. D. MOUZAKIS SA (CB)			
---	---	---	---	---	0.15	0.29	0.15	0.30	274.72	1,765	24	0.02	NAFPAKTOS TEXTILE IND. SA (CB)			
---	---	---	---	---	0.08	0.08	0.08	0.08	0.00	0	0	0.00	TEXAPRET SA (CR)			
---	---	---	---	---	0.09	0.13	0.08	0.23	2,200.68	21,454	21	0.21	FIERATEX SA (CR)			
---	---	---	---	---	0.33	0.33	0.33	0.33	0.00	0	0	0.00	FINTEXPORT SA (CR)			
---	---	---	---	---	0.03	0.03	0.03	0.03	0.00	0	0	0.00	XATZIOANNOU (CR)			
<b>Personal Products</b>																
<i>1,328,218.93</i> <i>259,926</i> <i>686</i> <i>0.26</i> : TOTAL OF SECTOR																
---	---	---	---	---	3.61	4.00	3.10	4.25	576,884.02	149,147	233	1.10	KORRES (CR)			
**	---	---	---	---	0.20	0.26	0.20	0.44	2,099.28	9,650	85	0.02	PAPOUTSANIS (CR)			
12.3	15.4	0.30	0.15	2.03	7.16	7.70	6.57	8.20	749,235.63	101,129	368	0.29	GR. SARANTIS SA (CR)			
<b>Tobacco</b>																
<i>526,625.90</i> <i>2,233</i> <i>39</i> <i>0.08</i> : TOTAL OF SECTOR																
6.5	8.9	8.50	9.30	3.88	220.00	250.00	198.05	298.00	526,625.90	2,233	39	0.08	KARELIA TOBACCO CO. SA (CB)			

Σύμβολο ΟΔΣΗΣ OASHS Code	Χρεόγραφο (1)	Αριθμός Εισηγμένων Χρεογράφων Number of Listed Securities (2)	Ονομαστική Αξία Nominal Value	Χρημ/κή Αξία (Εισπ. Ευρώ) Market Capitalisation (Million Euro) (3+4)	% στη Συνολική Χρημ/κή Αξία % in Total Market Capitalisation	Κατηγορία - Category (5)	Τιμή Κλεισίματος Closing Price	Τιμή Κλεισίματος Πρ. Μηνός Previous Month Closing Price	% Μεταβολή Μηνός % Monthly Price Change	% Spread Μηνός % Monthly Spread	Κέρδη ανά Μετοχή Profits per Share		Έτος χρήσης Fiscal year
											προ φόρων before tax	μετά φόρων after tax	
<b>Ιατρικές Υπηρεσίες</b>													
5 Τίτλοι-Stocks, ΣΥΝΟΛΟ ΚΛΑΔΟΥ :		510,842,503		140.59	0.39								
AXON	AXON ΣΥΜΜΕΤΟΧΩΝ (ΚΟ)	20,255,805	0.3	1.50	0.00	E	0.074	0.047	57.45	---	-2.97	-3.69	2014
EYROM	EUROMEDICA (ΚΟ)	21,820,410	0.8	1.72	0.00	F	0.079	0.152	-48.03	---	-2.24	-2.91	2014
ΙΑΣΩ	ΙΑΣΩ (ΚΟ)	65,441,118	0.44	32.07	0.09	K	0.490	0.540	-9.26	8.258	-0.05	-0.11	2014
ΙΑΤΡ	ΙΑΤΡΙΚΟ ΑΘΗΝΩΝ (ΚΟ)	86,735,980	0.31	64.18	0.18	K	0.740	0.653	13.32	8.077	-0.20	-0.21	2014
ΠΡΑΣΚ	ΠΡΑΣΙΤΕΛΕΙΟ (ΚΟ)	9,550,386	0.5	4.43	0.01	A	0.390	0.390	0.00	---	0.00	0.00	---
ΠΡΑΞΠ	ΠΡΑΣΙΤΕΛΕΙΟ (ΠΟ)	1,306,368	0.5			A	0.540	0.540	0.00	---	0.00	0.00	---
ΥΓΕΙΑ	ΥΓΕΙΑ (ΚΟ)	305,732,436	0.41	36.69	0.10	K	0.120	0.135	-11.11	3.502	-0.07	-0.06	2014
<b>Ιατρικός Εξοπλισμός</b>													
1 Τίτλοι-Stocks, ΣΥΝΟΛΟ ΚΛΑΔΟΥ :		4,419,616		2.06	0.01								
ΜΕΝΤΙ	MEDICON ΕΛΛΑΣ (ΚΟ)	4,419,616	1.58	2.06	0.01	E	0.465	0.360	29.17	---	0.19	0.17	2014
<b>Φαρμακευτικά Προϊόντα</b>													
1 Τίτλοι-Stocks, ΣΥΝΟΛΟ ΚΛΑΔΟΥ :		51,081,030		6.49	0.02								
ΛΑΒΙ	ΛΑΒΙΡΗΜ (ΚΟ)	51,081,030	1	6.49	0.02	F	0.127	0.112	13.39	---	-0.60	-0.56	2014
<b>Εμπόριο Ενδυμάτων</b>													
0 Τίτλοι-Stocks, ΣΥΝΟΛΟ ΚΛΑΔΟΥ :		26,262,660		.81	0.00								
ΣΠΡΙ	SPRIDER STORES (ΚΟ)	26,262,660	0.9	0.81	0.00	A	0.031	0.031	0.00	---	0.00	0.00	---
<b>Οικιακός Εξοπλισμός</b>													
0 Τίτλοι-Stocks, ΣΥΝΟΛΟ ΚΛΑΔΟΥ :		5,750,000		2.76	0.01								
ΗΛΕΑΘ	ΗΛΕΚΤΡΟΝΙΚΗ ΑΘΗΝΩΝ (ΚΟ)	5,750,000	0.3	2.76	0.01	A	0.480	0.480	0.00	---	0.00	0.00	---
<b>Εξειδικευμένο Λιανικό Εμπόριο</b>													
6 Τίτλοι-Stocks, ΣΥΝΟΛΟ ΚΛΑΔΟΥ :		154,989,830		1,314.19	3.62								
ΑΣΚΟ	A.S. COMPANY (ΚΟ)	26,252,040	0.34	9.71	0.03	K	0.370	0.400	-7.50	9.232	0.00	0.00	2014
ΜΛΑΝΤ	MICROLAND COMPUTERS (ΚΟ)	13,555,100	1	8.68	0.02	A	0.640	0.640	0.00	---	0.00	0.00	---
ΜΟΤΟ	ΜΟΤΟΔΥΝΑΜΙΚΗ (ΚΟ)	11,700,000	0.59	8.73	0.02	K	0.746	0.828	-9.90	0.905	-0.06	-0.05	2014
ΝΑΚΑΣ	ΝΑΚΑΣ ΜΟΥΣΙΚΗ (ΚΟ)	6,340,000	0.6	6.02	0.02	K	0.949	0.722	31.44	13.694	0.05	0.03	2015
ΡΕΒΟΙΛ	ΡΕΒΟΪΛ (ΚΟ)	22,280,000	0.3	4.52	0.01	K	0.203	0.277	-26.71	27.598	-0.12	-0.12	2014
ΣΦΑ	ΣΦΑΚΙΑΝΑΚΗΣ (ΚΟ)	7,914,480	0.3	37.99	0.10	E	4.80	4.80	0.00	---	-2.88	-2.96	2014
ΦΟΓΚΡΠ	FOLLI-FOLLIE (ΚΟ)	66,948,210	0.3	1,238.54	3.41	K	18.50	18.31	1.04	0.449	2.88	2.17	2014
<b>Τηλεόραση &amp; Ψυχαγωγία</b>													
2 Τίτλοι-Stocks, ΣΥΝΟΛΟ ΚΛΑΔΟΥ :		147,614,187		8.25	0.02								
ΑΒΕ	AUDIOVISUAL (ΚΟ)	46,821,187	0.7	2.81	0.01	K	0.060	0.047	27.66	9.415	-0.39	-0.39	2014
ΤΗΛΕΤ	ΤΗΛΕΤΥΠΟΣ (ΚΟ)	100,793,000	0.3	5.44	0.01	E	0.054	0.056	-3.57	---	-0.16	-0.12	2014
<b>Διαφήμιση</b>													
0 Τίτλοι-Stocks, ΣΥΝΟΛΟ ΚΛΑΔΟΥ :		21,382,067		2.57	0.01								
ΑΤΕΡΜ	ΑΤΕΡΜΩΝ (ΚΟ)	21,382,067	0.3	2.57	0.01	A	0.120	0.120	0.00	---	0.00	0.00	---
<b>Εκδόσεις</b>													
5 Τίτλοι-Stocks, ΣΥΝΟΛΟ ΚΛΑΔΟΥ :		157,391,069		34.22	0.09								
ΑΤΕΚ	ΑΤΤΙΚΕΣ ΕΚΔΟΣΕΙΣ (ΚΟ)	15,300,000	0.3	14.87	0.04	K	0.972	1.19	-18.32	-0.259	0.08	0.04	2014
ΚΑΘΗ	ΚΑΘΗΜΕΡΙΝΗ (ΚΟ)	30,600,000	0.3	12.24	0.03	X	0.400	0.400	0.00	---	0.26	0.24	2014
ΔΙΒΑΝ	ΔΙΒΑΝΗ ΕΚΔΟΤ. ΟΡΓ. (ΚΟ)	7,734,375	1	1.16	0.00	K	0.150	0.170	-11.76	4.758	-0.42	-0.42	2014
ΝΑΥΤ	ΝΑΥΤΕΜΠΟΡΙΚΗ (ΚΟ)	23,935,280	0.3	2.32	0.01	K	0.097	0.110	-11.82	10.959	0.00	0.00	2014
ΠΗΓΑΣ	ΠΗΓΑΣΟΣ ΕΚΔΟΤΙΚΗ Α.Ε. (ΚΟ)	18,750,000	0.3	1.52	0.00	E	0.081	0.100	-19.00	---	-1.45	-1.75	2014
ΤΕΓΟ	ΤΕΓΟΠΟΥΛΟΣ Χ.Κ. (ΚΟ)	54,547,634	0.5	2.07	0.01	A	0.038	0.038	0.00	---	0.00	0.00	---
ΤΕΚΔΟ	ΤΕΧΝΙΚΕΣ ΕΚΔΟΣΕΙΣ (ΚΟ)	6,523,780	0.53	0.04	0.00	A	0.006	0.006	0.00	---	0.00	0.00	---
<b>Τυχερά Παιχνίδια</b>													
3 Τίτλοι-Stocks, ΣΥΝΟΛΟ ΚΛΑΔΟΥ :		684,509,025		2,275.63	6.26								
ΑΒΕΝΙΡ	ΑΒΕΝΙΡ Α.Ε. (ΚΟ)	105,423,498	0.51	4.85	0.01	A	0.046	0.046	0.00	---	0.00	0.00	---
ΙΝΛΟΤ	ΙΝΤΡΑΛΟΤ (ΚΟ)	158,961,721	0.3	219.37	0.60	K	1.38	1.51	-8.61	0.980	0.23	-0.05	2014
ΟΠΑΠ	ΟΠΑΠ (ΚΟ)	319,000,000	0.3	2,041.60	5.62	K	6.40	8.05	-20.50	0.191	0.96	0.62	2014
ΣΕΝΤΡ	CENTRIC ΣΥΜΜΕΤΟΧΩΝ (ΚΟ)	101,123,806	0.36	9.81	0.03	K	0.097	0.148	-34.46	4.432	0.00	0.00	2014
<b>Ξενοδοχεία</b>													
4 Τίτλοι-Stocks, ΣΥΝΟΛΟ ΚΛΑΔΟΥ :		107,087,190		604.18	1.66								
ΑΣΤΗΡ	ΑΣΤΗΡ ΠΑΛΑΣ (ΚΟ)	63,900,000	3	135.47	0.37	X	2.12	2.26	-6.19	---	-0.06	-0.06	2014
ΙΟΝΑ	ΙΟΝΙΚΗ ΞΕΝΟΔΟΧΕΙΑΚΗ (ΚΟ)	13,404,440	8.63	63.00	0.17	X	4.70	7.25	-35.17	---	0.00	0.00	2014
ΛΑΜΨΑ	ΛΑΜΨΑ (ΚΟ)	21,364,000	1.12	369.60	1.02	K	17.30	17.15	0.87	8.934	-0.32	-0.23	2014
ΠΡΕΖΤ	ΓΕΚΕ (ΚΑ)	8,418,750	0.3	36.12	0.10	K	4.29	3.90	10.00	12.868	0.00	0.00	2014
<b>Ταξίδια &amp; Τουρισμός</b>													
7 Τίτλοι-Stocks, ΣΥΝΟΛΟ ΚΛΑΔΟΥ :		762,507,522		479.98	1.32								
ΑΝΕΚ	ΑΝΕΚ (ΚΟ)	185,373,016	0.3	10.49	0.03	E	0.051	0.062	-17.74	---	-0.10	-0.10	2014
ΑΝΕΠ	ΑΝΕΚ (ΠΟ '90)	312,163	0.3			E	1.04	1.30	-20.00	---	-0.10	-0.10	2014
ΑΝΕΠΟ	ΑΝΕΚ (ΠΟ '96)	2,969,713	0.3			E	0.240	0.250	-4.00	---	-0.10	-0.10	2014
ΑΤΤΙΚΑ	ΑΤΤΙΚΑ ΣΥΜΜΕΤΟΧΩΝ (ΚΟ)	191,660,320	0.3	94.11	0.26	X	0.491	0.440	11.59	---	0.02	0.02	2014
ΚΥΡΙΟ	ΚΥΡΙΑΚΟΥΛΗΣ (ΚΟ)	7,595,160	0.6	4.94	0.01	K	0.651	0.651	0.00	4.158	-0.01	-0.14	2014
ΜΙΝΟΑ	ΜΙΝΩΙΚΕΣ ΓΡΑΜΜΕΣ ΑΝΕ (ΚΟ)	106,980,050	2.25	213.96	0.59	X	2.00	2.00	0.00	---	0.00	0.00	2014
ΝΕΛ	ΝΕΛ (ΚΟ)	255,459,600	0.3	17.88	0.05	A	0.070	0.070	0.00	---	-0.09	-0.09	---

P/E		Μέσος / Προβλεπ. 2013 Dividend / Interim Dividend 2013	Μέσος / Προβλεπ. 2014 Dividend / Interim Dividend 2014	Μερισματοδόση Dividend Yield (%) <sup>(4)</sup>	Διακυμάνσεις Τιμών Νοεμβρίου Monthly Price in November		Διακυμάνσεις Τιμών από 1/1/2015 Price Range since 1.1.2015		Αξία Συναλλαγών Value of Transactions <sup>(5),(6)</sup>	Όγκος Συναλλαγών Transactions Volume <sup>(7)</sup> <sup>(8)</sup>	Αριθμός Προβέων Number of Trades	Μηνιαία Ευοπισμότητα Monthly Reliability (%)	Securities <sup>(1)</sup>	
πριν φόρων before tax	μετά φόρων after tax				Κατώτερη Low	Ανώτερη High	Κατώτερη Low	Ανώτερη High						
<b>Health Care Providers</b>														
									115,699.84	566,377	842	0.11	: TOTAL OF SECTOR	
---	---	---	---	---	0.05	0.07	0.02	0.07	475.35	6,709	7	0.03	AXON HOLDING SA (CR)	
---	---	---	---	---	0.08	0.15	0.08	0.44	692.06	6,361	10	0.03	EUROMEDICA SA (CR)	
---	---	---	---	---	0.42	0.55	0.42	0.73	35,004.46	72,874	210	0.11	IASO SA (CR)	
---	---	---	---	---	0.62	0.74	0.59	0.99	23,077.31	33,458	214	0.04	ATHENS MEDICAL CENTER SA (CR)	
---	---	---	---	---	0.39	0.39	0.39	0.39	0.00	0	0	0.00	PRAXITELIO SA (CR)	
---	---	---	---	---	0.54	0.54	0.54	0.54	0.00	0	0	0.00	PRAXITELIO SA (PR)	
---	---	---	---	---	0.11	0.14	0.09	0.21	56,450.66	446,975	401	0.15	HYGEIA SA (CR)	
<b>Medical Equipment</b>														
									8.55		20	2	0.00	: TOTAL OF SECTOR
2.1	2.3	---	---	---	0.39	0.47	0.23	0.47	8.55	20	2	0.00	MEDICON S.A (CR)	
<b>Pharmaceuticals</b>														
									8,420.36	73,442	77	0.14	: TOTAL OF SECTOR	
---	---	---	---	---	0.10	0.15	0.09	0.19	8,420.36	73,442	77	0.14	LAVIPHARM SA (CR)	
<b>Apparel Retailers</b>														
									0.00		0	0	0.00	: TOTAL OF SECTOR
---	---	---	---	---	0.03	0.03	0.03	0.03	0.00	0	0	0.00	SPRIDER STORES (CR)	
<b>Home Improvement Retailers</b>														
									0.00		0	0	0.00	: TOTAL OF SECTOR
---	---	---	---	---	0.48	0.48	0.48	0.48	0.00	0	0	0.00	ELECTRONIKI ATHINON SA (CR)	
<b>Specialty Retailers</b>														
									22,189,986.81	1,249,702	8,448	0.81	: TOTAL OF SECTOR	
3.1	4.4	---	---	---	0.33	0.43	0.25	0.45	11,942.61	33,129	90	0.13	AS COMPANY SA (CR)	
---	---	---	---	---	0.64	0.64	0.64	0.64	0.00	0	0	0.00	MICROLAND COMPUTERS SA (CR)	
---	---	---	---	---	0.75	0.83	0.20	0.92	44.76	60	2	0.00	MOTODYNAMICS S.A. (CR)	
21.9	33.1	---	---	---	0.70	0.95	0.46	1.05	971.89	1,221	24	0.02	NAKAS MUSIC	
---	---	---	---	---	0.18	0.30	0.18	0.40	3,981.69	17,457	94	0.08	REVOIL (CR)	
---	---	---	---	---	4.80	4.80	1.12	4.80	0.00	0	0	0.00	SFAKIANAKIS SA (CR)	
9.2	12.2	---	0.10	0.54	17.70	20.10	14.93	31.50	22,173,045.86	1,197,835	8,238	1.79	FOLLI FOLLIE (CR)	
<b>Broadcasting &amp; Entertainment</b>														
									26,280.03	440,670	823	0.30	: TOTAL OF SECTOR	
---	---	---	---	---	0.05	0.09	0.04	0.28	26,239.15	439,913	821	0.94	AUDIO VISUAL ENTERPRISES (CR)	
---	---	---	---	---	0.05	0.06	0.02	0.12	40.88	757	2	0.00	TELETIPOS SA (CR)	
<b>Media Agencies</b>														
									0.00		0	0	0.00	: TOTAL OF SECTOR
---	---	---	---	---	0.12	0.12	0.12	0.12	0.00	0	0	0.00	ATERMON (CR)	
<b>Publishing</b>														
									133,080.87	342,601	219	0.22	: TOTAL OF SECTOR	
15.2	32.6	---	---	---	0.97	1.19	0.75	1.60	20.52	20	2	0.00	ATTICA PUBLICATIONS SA (CR)	
1.8	2.0	---	---	---	0.32	0.40	0.19	0.72	132,468.83	336,815	175	1.10	KATHIMERINI SA (CR)	
---	---	---	---	---	0.15	0.17	0.12	0.21	37.95	250	3	0.00	LIVANIS SA (CR)	
---	---	---	---	---	0.10	0.12	0.09	0.20	501.93	4,931	19	0.02	NAYTEMPORIKI PUBLISHING SA(CR)	
---	---	---	---	---	0.07	0.12	0.05	0.28	51.64	585	20	0.00	PEGASUS PUBLISHING S.A. (CR)	
---	---	---	---	---	0.04	0.04	0.04	0.04	0.00	0	0	0.00	CH.TEGOPOULOS PUBL. SA (CR)	
---	---	---	---	---	0.01	0.01	0.01	0.01	0.00	0	0	0.00	TECHNICAL PUBLICATIONS SA (CR)	
<b>Gambling</b>														
									138,567,509.07	22,143,879	39,064	3.24	: TOTAL OF SECTOR	
---	---	---	---	---	0.05	0.05	0.05	0.05	0.00	0	0	0.00	AVENIR S.A. (CR)	
4.7	---	---	---	---	1.31	1.52	1.05	1.86	1,463,993.86	1,013,028	1,104	0.64	INTRALOT (CR)	
9.3	14.3	0.25	0.70	10.96	6.10	8.21	5.65	9.90	136,943,729.08	19,810,706	37,254	6.21	OPAP (CR)	
43.2	---	---	---	---	0.10	0.17	0.09	0.30	159,786.13	1,320,145	706	1.31	CENTRIC HOLDINGS (CR)	
<b>Hotels</b>														
									164,081.64	70,171	166	0.07	: TOTAL OF SECTOR	
---	---	---	---	---	2.10	2.30	1.83	3.60	148,186.05	68,701	114	0.11	ASTIR PALACE SA (CR)	
**	**	---	---	---	4.70	7.25	4.70	7.25	2,323.00	410	6	0.00	IONIAN HOTELS SA (CR)	
---	---	---	---	---	16.40	17.30	15.40	18.00	12,259.05	726	31	0.00	LAMPASA HOTEL SA (CR)	
19.9	---	---	---	---	3.51	4.29	3.49	6.12	1,313.54	334	15	0.00	GEKE SA (CB)	
<b>Travel &amp; Tourism</b>														
									149,064.16	484,036	424	0.06	: TOTAL OF SECTOR	
---	---	---	---	---	0.05	0.08	0.05	0.09	23,976.03	391,225	189	0.21	ANEK LINES SA (CR)	
---	---	---	---	---	1.04	1.30	1.04	1.30	5.20	5	1	0.00	ANEK LINES SA (PR, issue '90)	
---	---	---	---	---	0.22	0.28	0.09	0.28	187.30	777	9	0.03	ANEK LINES SA (PR, issue '96)	
23.3	24.2	---	---	---	0.43	0.53	0.29	0.59	40,338.17	82,353	148	0.04	ATTICA HOLDINGS (CR)	
---	---	---	---	---	0.65	0.65	0.34	0.72	0.00	0	0	0.00	KIRIAKOULIS SHIPPING SA (CR)	
**	**	---	---	---	2.00	2.00	1.43	2.00	5,534.00	2,767	14	0.00	MINOAN LINES SA (CR)	
---	---	---	---	---	0.07	0.07	0.01	0.07	0.00	0	0	0.00	NEL SA (CR)	

Σύμβολο ΟΑΣΗΣ OASHS Code	Χρεόγραφα (1)	Αριθμός Εισηγμένων Χρεογράφων Number of Listed Securities ( <sup>2</sup> )	Ονομαστική Αξία Nominal Value	Χρημ/κή Αξία (Εκστ. Ευρώ) Market Capitalisation (Million Euro)( <sup>3,4</sup> )	% στη Συνολική Χρημ/κή Αξία% in Total Market Capitalisation	Κατηγορία - Category (\$)	Τιμή Κλεισίματος Closing Price	Τιμή Κλεισίματος Πρ. Μην. Previous Month Closing Price	% Μεταβολή Μηνός % Monthly Price Change	% Spread Μηνός % Monthly Spread	Κέρδη ανά Μετοχή Profits per Share		Έτος χρήσης Fiscal year
											προ φόρων before tax	μετά φόρων after tax	
<b>Ταξίδια &amp; Τουρισμός ( Συνέχεια )</b>													
ΟΤΟΕΛ	ΑΥΤΟHELLAS (ΚΟ)	12,157,500	0.32	138.60	0.38	K	11.40	11.32	0.71	8.865	1.72	1.33	2014
<b>Υπηρεσίες Ηλεκτρονικών Υπολογιστών</b>													
8 Τίτλοι-Stocks, ΣΥΝΟΛΟ ΚΛΑΔΟΥ :		342,738,620		70.59	0.19								
ΑΓΚΡΙ	ΑΛΦΑ ΓΚΡΙΣΙΝ Α.Ε. (ΚΟ)	14,870,100	0.3	0.48	0.00	E	0.032	0.049	-34.69	---	-0.27	-0.28	2014
ΑΛΤΕΚ	ALTEC (ΚΟ)	215,246,452	0.3	2.58	0.01	E	0.012	0.022	-45.45	---	-0.02	-0.02	2014
ΒΥΤΕ	ΒΥΤΕ COMPUTER (ΚΟ)	15,816,009	0.3	5.85	0.02	K	0.370	0.409	-9.54	4.811	0.06	0.07	2014
ΚΟΥΑΛ	QUALITY & RELIABILITY (ΚΟ)	27,345,120	0.47	5.80	0.02	K	0.212	0.239	-11.30	5.010	0.03	0.02	2014
ΚΟΥΕΣ	QUEST ΣΥΜΜΕΤΟΧΩΝ (ΚΟ)	11,962,443	0.5	46.65	0.13	K	3.90	3.77	3.45	6.714	0.30	0.17	2014
ΛΟΓΟΣ	LOGISMOS (ΚΟ)	4,740,000	0.86	2.32	0.01	K	0.490	0.534	-8.24	6.178	0.00	0.00	2014
ΠΡΟΦ	PROFILE (ΚΟ)	11,812,193	0.47	6.00	0.02	K	0.508	0.509	-0.20	4.770	0.08	0.08	2014
ΠΣΥΣΤ	PC SYSTEMS (ΚΟ)	40,946,303	0.36	0.90	0.00	E	0.022	0.019	15.79	---	-0.12	-0.11	2014
<b>Διαδίκτυο</b>													
1 Τίτλοι-Stocks, ΣΥΝΟΛΟ ΚΛΑΔΟΥ :		110,097,185		96.89	0.27								
ΦΟΡΘ	FORTHNET (ΚΟ)	110,097,185	0.3	96.89	0.27	E	0.880	0.880	0.00	---	0.00	0.00	---
<b>Λογισμικό</b>													
3 Τίτλοι-Stocks, ΣΥΝΟΛΟ ΚΛΑΔΟΥ :		22,637,180		49.64	0.14								
ΙΛΥΔΑ	ΙΛΥΔΑ (ΚΟ)	9,090,000	0.9	5.54	0.02	K	0.609	0.609	0.00	11.226	-0.22	-0.18	2014
ΚΟΜΠ	COMPUCON (ΚΟ)	1,130,180	0.44	0.02	0.00	Δ	0.018	0.010	80.00	---	-1.01	-1.00	2014
ΜΑΣ	MLS ΠΛΗΡΟΦΟΡΙΚΗ (ΚΟ)	12,417,000	0.37	44.08	0.12	K	3.55	3.58	-0.84	1.431	0.00	0.00	2014
<b>Υλικό Υπολογιστών</b>													
3 Τίτλοι-Stocks, ΣΥΝΟΛΟ ΚΛΑΔΟΥ :		43,220,700		107.85	0.30								
ΙΝΤΕΤ	ΙΝΤΕΡΤΕΚ (ΚΟ)	11,233,200	0.73	2.37	0.01	K	0.211	0.201	4.98	13.015	-0.34	-0.35	2014
ΠΛΑΙΣ	ΠΛΑΙΣΙΟ COMPUTERS (ΚΟ)	22,080,000	0.33	104.00	0.29	K	4.71	4.75	-0.84	1.387	1.01	0.73	2014
ΣΠΙ	ΣΠΙ (ΚΟ)	9,907,500	0.3	1.49	0.00	K	0.150	0.150	0.00	8.787	0.00	0.00	2015
<b>Ηλεκτρονικός Εξοπλισμός Γραφείων</b>													
1 Τίτλοι-Stocks, ΣΥΝΟΛΟ ΚΛΑΔΟΥ :		8,298,467		6.99	0.02								
ΙΝΤΕΚ	ΙΝΤΕΛΛ ΟΜΙΛΟΣ (ΚΟ)	8,298,467	0.4	6.99	0.02	K	0.842	0.935	-9.95	5.192	0.15	0.15	2014
<b>Αεροπορικές Εταιρείες</b>													
1 Τίτλοι-Stocks, ΣΥΝΟΛΟ ΚΛΑΔΟΥ :		71,417,100		517.77	1.42								
ΑΡΑΓΓ	ΑΕΡΟΠΟΡΙΑ ΑΙΓΑΙΟΥ (ΚΟ)	71,417,100	0.65	517.77	1.42	K	7.25	7.05	2.84	0.562	1.33	1.12	2014
<b>Εναλλακτικός Ηλεκτρισμός</b>													
2 Τίτλοι-Stocks, ΣΥΝΟΛΟ ΚΛΑΔΟΥ :		191,981,400		352.6	0.97								
ΑΝΕΜΟΣ	ΕΛ.ΤΕΧ. ΑΝΕΜΟΣ Α.Ε. (ΚΟ)	82,667,000	0.3	57.45	0.16	K	0.695	0.735	-5.44	1.103	0.09	0.06	2014
ΤΕΝΕΡΓ	ΤΕΡΝΑ ΕΝΕΡΓΕΙΑΚΗ (ΚΟ)	109,314,400	0.3	295.15	0.81	K	2.70	2.88	-6.25	0.765	0.11	0.05	2014
<b>Θαλάσσιες Μεταφορές</b>													
0 Τίτλοι-Stocks, ΣΥΝΟΛΟ ΚΛΑΔΟΥ :		25,667,143		40.04	0.11								
ΣΑΟΣ	ΣΑΟΣ (ΚΟ)	25,667,143	0.32	40.04	0.11	A	1.56	1.56	0.00	---	0.00	0.00	---
<b>Διαπραγματεύσιμα Αμοιβά Κεφάλαια</b>													
3 Τίτλοι-Stocks, ΣΥΝΟΛΟ ΚΛΑΔΟΥ :		6,714,331		.00	0.00								
ΔΑΚ	ALPHA ETF FTSE Athex Large Cap	6,030,903	---	0.00	0.00	ΔΑΚ	1.91	2.10	-8.90	4.372	0.00	0.00	---
ΔΑΚΔ	NBGAM ETF ΓΔ Χ.Α.	294,878	---	0.00	0.00	ΔΑΚ	7.25	7.86	-7.76	4.491	0.00	0.00	---
ΔΑΚΕΤ30	NBGAM ETF GREECE & TURKEY 30	388,550	---			ΔΑΚ	5.95	6.25	-4.80	59.676	0.00	0.00	---
194	ΜΗ ΑΝΕΣΤΑΛΜΕΝΕΣ ΜΕΤΟΧΕΣ	63,196,355,383		36,352.97	100.00								

P/E		Μέρισμα / Προμήσια 2013 Dividend / Interim Dividend 2013	Μέρισμα / Προμήσια 2014 Dividend / Interim Dividend 2014	Μερισματοδόση Dividend Yield (%) <sup>(4)</sup>	Διακυμάνσεις Τιμών Μηνιαίοι Monthly Price in November		Διακυμάνσεις Τιμών από 1/1/2015 Price Range since 1.1.2015		Αξία Συναλλαγών Value of Transactions <sup>(5),(6)</sup>	Όγκος Συναλλαγών Transactions Volume <sup>(7)</sup>	Αριθμός Πράξεων Number of Trades	Μηνιαία Ευρεσιμότητα Monthly Reliability (%)	Securities <sup>(1)</sup>
πριν φόρων before tax	μετά φόρων after tax				Κατώτερη Low	Ανώτερη High	Κατώτερη Low	Ανώτερη High					
<i>( Continued )</i>													<i>Travel &amp; Tourism</i>
5.4	7.0	---	0.80	7.02	10.10	12.54	8.30	13.80	79,023.46	6,909	63	0.06	AUTOHELLAS SA (CR)
<i>Computer Services</i>													<i>Computer Services</i>
---	---	---	---	---	0.03	0.05	0.03	0.05	148.04	3,760	8	0.03	ALPHA GRISSIN S.A. (CR)
---	---	---	---	---	0.01	0.02	0.01	0.03	4,247.07	277,576	91	0.13	ALTEC SA (CR)
6.5	5.7	---	---	---	0.36	0.41	0.34	0.46	1,203.13	3,120	37	0.02	BYTE COMPUTER SA (CR)
20.6	31.5	---	---	---	0.19	0.24	0.17	0.56	9,343.49	43,667	194	0.16	QUALITY & RELIABILITY SA (CR)
16.9	30.0	---	---	---	3.32	3.90	3.32	5.35	47,307.88	13,098	186	0.11	QUEST HOLDINGS (CR)
---	---	---	---	---	0.49	0.53	0.22	0.60	26.75	55	4	0.00	LOGISMOS S.A. (CR)
5.7	6.2	---	0.02	3.94	0.48	0.54	0.37	0.54	9,234.43	18,292	143	0.15	PROFILE SA (CR)
---	---	---	---	---	0.02	0.02	0.02	0.10	112.28	5,130	3	0.01	PC SYSTEMS SA (CR)
<i>Internet</i>													<i>Internet</i>
---	---	---	---	---	0.88	0.88	0.48	1.19	0.00	0	0	0.00	Fortnet (CR)
<i>Software</i>													<i>Software</i>
---	---	---	---	---	0.61	0.61	0.55	0.74	0.00	0	0	0.00	ILYDA S.A. (CR)
---	---	---	---	---	0.01	0.02	0.01	0.02	0.06	4	4	0.00	COMPUCON SA (CR)
34.7	30.2	---	---	---	3.38	3.70	3.38	4.25	335,857.27	95,687	746	0.77	MLS MULTIMEDIA SA (CR)
<i>Computer Hardware</i>													<i>Computer Hardware</i>
---	---	---	---	---	0.16	0.22	0.13	0.31	3,532.37	19,649	83	0.17	INTERTECH SA (CR)
5.5	7.5	0.20	---	---	4.50	4.86	4.04	6.25	249,784.94	52,877	344	0.24	PLAISIO COMPUTERS SA (CR)
10.0	20.0	---	---	---	0.15	0.15	0.11	0.23	150.75	1,005	2	0.01	CPI SA (CR)
<i>Electronic Office Equipment</i>													<i>Electronic Office Equipment</i>
---	---	---	---	---	0.84	0.94	0.67	1.16	8.42	10	1	0.00	IDEAL GROUP SA (CR)
<i>Airlines</i>													<i>Airlines</i>
5.2	6.1	---	0.70	9.66	6.55	7.50	5.00	8.08	6,475,826.80	927,497	4,485	1.30	AEGEAN AIRLINES (CR)
<i>Alternative Electricity</i>													<i>Alternative Electricity</i>
---	---	---	---	---	0.68	0.76	0.53	0.85	632,282.27	885,047	1,790	1.07	ELTECH ANEMOS S.A. (CR)
16.9	35.1	---	---	---	2.65	2.94	1.70	3.32	1,819,125.68	657,683	2,328	0.60	TERNA ENERGY (CR)
<i>Marine Transportation</i>													<i>Marine Transportation</i>
---	---	---	---	---	1.56	1.56	1.56	1.56	0.00	0	0	0.00	SAOS (CR)
<i>ETF</i>													<i>ETF</i>
---	---	---	---	---	1.88	2.20	1.64	2.84	800,128.16	408,710	34	6.78	ALPHA ETF FTSE Athex Large Cap
---	---	---	---	---	7.22	8.11	6.43	10.37	12,057.06	1,633	22	0.55	NBGM ETF
---	---	---	---	---	5.92	6.74	5.21	8.90	267.18	42	21	0.01	NBGM ETF GREECE & TURKEY 30
									913,706,785.36	921,933,869	400,804	1.46	



## ΣΗΜΕΙΩΣΕΙΣ ΜΕΤΟΧΩΝ - STOKS NOTES

1	<p>Συντμήσεις - Abbreviations: Κ = Κοινές = Com. = Common., Πρ. = Προνομιούχες = Pref. = Preferred., Ον. = Ονομαστικές = Reg. = Registered., Αν. = Ανώνυμες = Bear. = Bearer.</p>	§	<p>Κ= ΚΥΡΙΑ ΑΓΟΡΑ - MAIN MARKET, Χ=ΚΑΤΗΓΟΡΙΑ ΧΑΜΗΛΗΣ ΔΙΑΣΠΟΡΑΣ - LOW DISPERSION, Ε= ΚΑΤΗΓΟΡΙΑ ΕΠΙΤΗΡΗΣΗΣ - SURVEILLANCE, Δ= ΠΡΟΣ ΔΙΑΓΡΑΦΗ - UNDER DELETION, Α= ΚΑΤΑΣΤΑΣΗ ΑΝΑΣΤΟΛΗΣ - SUSPENSION STATUS - Δ = ΔΙΑΠΡΑΓΜΑΤΕΥΣΙΜΑ ΑΜΟΙΒΑΙΑ ΚΕΦΑΛΑΙΑ - EXCHANGE TRADED FUNDS, W=ΤΙΤΛΟΙ ΠΑΡΑΣΤΑΤΙΚΟΙ - WARRANTS</p>
7	<p>Οι τιμές εμφανίζονται σε Ευρώ εκτός από τις περιπτώσεις που επισημαίνεται . - Prices are presented in Euro except for cases it is pointed out. Τα στοιχεία έχουν προσαρμοστεί για τις διανομές νέων μετοχών (δωρεάν ή με μετρητά) και τις συνακόλουθες προσαρμογές των χρηματιστηριακών τιμών. - Data have been adjusted for new stocks' distribution and the consequent stocks' price adjustments.</p>	***	<p>Τα στοιχεία αφορούν σε σύνολα εταιριών και όχι σε επιμέρους μετοχικές εκδόσεις - Data concern total value of the companies. Επίσης, για τις εταιρείες ALPHA ΤΡΑΠΕΖΑ Α.Ε., ΕΘΝΙΚΗ ΤΡΑΠΕΖΑ ΤΗΣ ΕΛΛΑΔΟΣ Α.Ε. , ΤΡΑΠΕΖΑ ΠΕΙΡΑΙΩΣ Α.Ε. και ΤΡΑΠΕΖΑ EUROBANK ERGASIAS Α.Ε. η χρηματιστηριακή αξία αναφέρεται στον νέο αριθμό μετοχών - Also ALPHA BANK A.E. , NATIONAL BANK OF GREECE S.A. , PIRAEUS BANK S.A. and EUROBANK ERGASIAS S.A. the market value refers to the new number of stocks.</p>
14	<p>Η Μερισμαπαύδοση προκύπτει από το τελευταίο αποκοπέν μέρισμα (και όχι από τυχόν προμέρισμα) - The Dividend Yield results from the last distributed dividend (and not from any interim dividend).</p>	8	<p>Δευτερογενής εισαγωγή-Secondary trading</p>
(^)	<p>Στην περίπτωση του Δ.Α.Κ ο όρος μερίδια αντικαθιστά τον όρο χρεόγραφα - In the case of ETFs the term "Units" replaces the term securities.</p>	18	<p>Η εταιρεία πραγματοποίησε πακέτο μεταβίβασης υφισταμένων μετοχών στον ανάδοχο πριν την εισαγωγή της στο Χρηματιστήριο. - The company realized block transfer of already issued stocks to the underwriter before its listing on the Athens Exchange.</p>
		**	<p>Το Ρ/Ε είναι μεγαλύτερο από 100. - P/E is higher than 100.</p>
		9	<p>Στην αξία συναλλαγών των μετοχών συμπεριλαμβάνεται και η αξία των δικαιωμάτων, ενώ στα τεμάχια όχι. - The value of stocks' transactions also includes the rights' transactions while the volume of transactions are not include them.</p>
		10	<p>Στην Αξία Συναλλαγών των Μετοχών περιλαμβάνονται όλοι οι τύποι Πακέτων - All Blocks Methods' Transactions Value are included.</p>

ΣΤΑΘΜΙΣΜΕΝΟ Ρ/Ε (μετά φόρων) ΤΩΝ ΕΠΙΜΕΡΟΥΣ ΚΛΑΔΩΝ ΚΑΙ ΣΥΝΟΛΟΥ ΤΗΣ ΑΓΟΡΑΣ  
 SECTORAL AND COMPOSITE WEIGHTED P/E RATIO (after tax) \*

	2014											2015	
	Νοε. Nov.	Δεκ. Dec.	Ιαν. Jan.	Φεβ. Feb.	Μάρ. Mar.	Απρ. Apr.	Μάι. May	Ιούν. Jun.	Αύγ. Aug.	Σεπ. Sep	Οκτ. Oct	Νοέμ. Nov.	
Τράπεζες	3.1	3.0	3.0	3.3	42.5	42.5	42.5	42.5	42.7	42.7	42.8	42.6	Banks
Επενδυτικές Υπηρεσίες	16.2	16.2	16.2	16.2	14.5	14.5	14.5	14.5	14.5	14.5	14.5	14.5	Investment Services
Εταιρείες Επενδύσεων	10.1	10.1	9.7	9.8									Equity Investment Instruments
Εξειδικευμένες Χρηματοοικονομικές Υπηρεσίες													Specialty Finance
Ασφάλειες Ιδιοκτησίας & Ζημιών	3.6	3.6	3.6	3.6	3.8	3.8	3.8	3.8	3.8	3.8	3.8	3.8	Property & Casualty Insurance
Γενικές Ασφάλειες													Full Line Insurance
Μεσίτες Ασφαλίσεων													Insurance Brokers
Εμπορικά Οχήματα και Φορτηγά	27.7	27.6	27.6	27.6	10.2	10.5	10.1	10.4	10.9	10.5	10.6	11.0	Commercial Vehicles & Trucks
Ηλεκτρικά Μέρη & Εξοπλισμός													Electrical Components & Equipment
Μηχανήματα Βιομηχανικού Εξοπλισμού	7.9	7.6	7.7	7.7	5.0	5.0	5.0	5.0	5.0	5.0	5.0	5.0	Industrial Machinery
Προμηθευτές Βιομηχανίας	13.2	13.2	13.2	13.2	25.5	24.4	24.3	24.3	25.9	26.0	26.3	26.3	Industrial Suppliers
Υλικά Συσκευασίας	13.9	13.9	13.9	14.0	6.3	6.3	6.3	6.3	6.3	6.3	6.3	6.3	Containers & Packaging
Υπηρεσίες Μεταφορών	38.4	33.2	36.6	38.0	28.7	29.3	29.7	28.8	28.9	28.7	28.3	27.6	Transportation Services
Υποστηρικτικές Υπηρεσίες προς Επιχειρήσεις	25.1	25.4	26.4	25.7	19.5	18.1	19.1	20.3	20.8	20.7	21.6	21.6	Business Support Services
Εμπόριο Ενδυμάτων													Apparel Retailers
Εξειδικευμένο Λιανικό Εμπόριο	4.6	4.6	4.6	4.6	12.2	12.2	12.2	12.2	12.2	12.2	12.2	12.2	Specialty Retailers
Λιανικό & Χονδρικό Εμπόριο Τροφίμων													Food Retailers & Wholesalers
Οικιακός Εξοπλισμός													Home Improvement Retailers
Κατασκευές	33.3	35.0	33.5	33.8	20.6	21.7	21.7	21.6	21.1	21.4	21.6	21.1	Heavy Construction
Οικοδομικά Υλικά & Εξαρτήματα	6.2	6.2	5.9	5.5	42.9	43.0	43.0	42.8	42.5	42.8	42.7	42.5	Building Materials & Fixtures
Διαφήμιση													Media Agencies
Εκδόσεις	22.3	22.3	22.3	22.3	22.4	19.3	16.4	16.4	16.7	23.8	20.3	18.8	Publishing
Τηλεόραση & Ψυχαγωγία													Broadcasting & Entertainment
Διυλιστήρια													Exploration & Production
Καθετοποιημένες Εταιρ. Πετρελαίου & Φυσικού Αερίου					17.8	17.8	17.8	17.8	17.8	17.8	17.8	17.8	Integrated Oil & Gas
Διαρκή Καταναλωτικά Αγαθά	8.8	8.8	8.8	8.8									Durable Household Products
Είδη Προσωπικής Φροντίδας	27.2	27.2	27.2	27.2	15.4	15.4	15.4	15.4	15.4	15.4	15.4	15.4	Personal Products
Έπιπλα													Furnishings
Καπνός	12.4	12.4	12.4	12.4	8.9	8.9	8.9	8.9	8.9	8.9	8.9	8.9	Tobacco
Παιχνίδια	20.4	20.4	20.4	20.4	11.4	11.4	11.4	11.4	11.4	11.4	11.4	11.4	Toys
Ρουχισμός & Αξεσουάρ	7.7	7.5	7.6	8.0	2.7	2.6	2.5	2.7	2.7	2.7	2.7	2.6	Clothing & Accessories
Υποδήματα													Footwear
Άλουμνιο					8.5	8.5	8.5	8.5	8.5	8.5	8.5	8.5	Aluminum
Μη Σιδηρούχα Μέταλλα	9.9	9.9	9.9	9.9	4.8	4.8	4.8	4.8	4.8	4.8	4.8	4.8	Nonferrous Metals
Ορυχεία	1.9	1.9	1.9	1.9	0.5	0.5	0.5	0.5	0.5	0.5	0.5	0.5	General Mining
Χάλυβας													Steel
Εστίαση													Restaurants & Bars

ΣΤΑΘΜΙΣΜΕΝΟ Ρ/Ε (μετά φόρων) ΤΩΝ ΕΠΙΜΕΡΟΥΣ ΚΛΑΔΩΝ ΚΑΙ ΣΥΝΟΛΟΥ ΤΗΣ ΑΓΟΡΑΣ  
SECTORAL AND COMPOSITE WEIGHTED P/E RATIO (after tax) \*

	2014											2015	
	Νοε.	Δεκ.	Ιαν.	Φεβ.	Μάρ.	Απρ.	Μάι.	Ιούν.	Αύγ.	Σεπ.	Οκτ.	Νοέμ.	
	Nov.	Dec.	Jan.	Feb.	Mar.	Apr.	May	Jun.	Aug.	Sep	Oct	Nov.	
Ξενοδοχεία													Hotels
Ταξίδια & Τουρισμός	14.3	14.3	14.3	14.3	13.8	14.2	13.9	14.1	13.9	12.3	13.5	13.9	Travel & Tourism
Τυχερά Παιχνίδια	21.3	21.3	21.1	21.0	14.3	14.3	14.3	14.3	14.3	14.3	14.3	14.3	Gambling
Υπηρεσίες Αναψυχής													Recreational Services
Διαδίκτυο													Internet
Εξοπλισμός Τηλεπικοινωνιών					4.5	4.8	4.6	4.7	5.4	5.1	5.0	5.1	Telecommunications Equipment
Ηλεκτρονικός Εξοπλισμός Γραφείων	6.3	6.3	6.3	6.3	6.5	6.5	6.5	6.5	6.5	6.5	6.5	6.5	Electronic Office Equipment
Λογισμικό	15.8	46.0	46.1	46.0	30.2	30.2	30.2	30.2	30.2	30.2	30.2	30.2	Software
Υλικό Υπολογιστών	10.0	10.0	10.0	10.0	7.7	7.7	7.7	7.7	7.7	7.7	7.7	7.7	Computer Hardware
Υπηρεσίες Ηλεκτρονικών Υπολογιστών	36.9	37.6	36.1	36.1	27.2	26.9	26.8	26.3	26.0	25.6	25.5	25.7	Computer Services
Κινητή Τηλεφωνία													Mobile Telecommunications
Σταθερή Τηλεφωνία	14.7	14.7	14.7	14.7	16.4	16.4	16.4	16.4	16.4	16.4	16.4	16.4	Fixed Line Telecommunications
Αναψυκτικά													Soft Drinks
Απόσταξη & Οινοπαραγωγή													Distillers & Vintners
Γεωργία & Αλιεία					4.0	5.1	2.1	2.2	3.1	2.1	2.2	2.4	Farming Fishing & Plantations
Τρόφιμα	7.6	7.4	7.5	7.6	12.6	13.0	13.1	12.9	12.9	12.9	12.8	12.9	Food Products
Ιατρικές Υπηρεσίες													Health Care Providers
Ιατρικός Εξοπλισμός	4.2	4.2	4.2	4.2	2.3	2.3	2.3	2.3	2.3	2.3	2.3	2.3	Medical Equipment
Φαρμακευτικά Προϊόντα													Pharmaceuticals
Συμβατικός Ηλεκτρισμός					13.7	13.7	13.7	13.7	13.7	13.7	13.7	13.7	Conventional Electricity
Υδρευση	11.1	11.0	11.1	11.1	14.7	14.5	14.7	14.7	14.5	14.6	14.5	14.5	Water
Βασικά Χημικά	8.9	8.9	8.9	8.9	7.2	7.2	7.2	7.2	7.2	7.2	7.2	7.2	Commodity Chemicals
Εξειδικευμένα Χημικά	14.9	12.3	12.4	13.0	8.0	8.1	8.1	8.1	8.1	8.1	8.1	8.0	Specialty Chemicals
Συμμετοχές & Ανάπτυξη Ακίνητης Περιουσίας													Real Estate Holding & Development
Υπηρεσίες Ακίνητης Περιουσίας	19.9	19.9	19.9	19.9	14.4	14.4	14.4	14.4	14.4	14.4	14.4	14.4	Real Estate Services
Ε.Ε.Α.Π. Βιομηχανικών & Επαγγελματικών Χώρων					26.8	26.8	26.8	26.8	26.8	26.8	26.8	26.8	Industrial & Office REITs
Εξειδικευμένες Ε.Ε.Α.Π.					14.9	14.9	14.9	14.9	14.9	14.9	14.9	14.9	Specialty REITs
Θαλάσσιες Μεταφορές													Marine Transportation
Διαφοροποιημένες Βιομηχανίες													Diversified Industrials
Κατασκευή Κατοικιών													Home Construction
Αεροπορικές Εταιρείες	7.2	7.2	7.2	7.2	6.1	6.1	6.1	6.1	6.1	6.1	6.1	6.1	Airlines
Εναλλακτικός Ηλεκτρισμός	96.1	96.1	96.1	96.1	30.8	31.2	31.7	31.2	31.0	31.3	31.1	31.1	Alternative Electricity
ΣΥΝΟΛΟ	9.1	9.3	5.3	5.4	10.4	10.7	10.6	10.8	6.4	6.2	6.5	5.6	TOTAL

\* Για τη στάθμιση του Ρ/Ε λαμβάνεται υπόψη η κεφαλαιοποίηση των εισηγμένων εταιριών σε σχέση με το άθροισμα της κεφαλαιοποίησης του κλάδου. - In the calculation of the weighted composite and sectoral P/E ratio the market value of each listed company, compared to the each market value each sector is taken into consideration. Με βάση την τιμή κλεισίματος στο τέλος του μήνα - Based on the closing price at the end of each month.

**Σημείωση:** Εταιρίες που παρουσίασαν "Ζημιές" ή Ρ/Ε μεγαλύτερο ή ίσο του 100 δεν λαμβάνονται υπόψη. - Companies with "Losses" as well as with P/E ratio over or equal to 100 points are not taken into consideration.

ΣΤΑΘΜΙΣΜΕΝΗ ΜΕΡΙΣΜΑΤΑΠΟΔΟΣΗ ΤΩΝ ΕΠΙΜΕΡΟΥΣ ΚΛΑΔΩΝ ΚΑΙ ΣΥΝΟΛΟΥ ΤΗΣ ΑΓΟΡΑΣ  
SECTORAL AND COMPOSITE WEIGHTED D.Y. RATIO \*

	2014										2015			
	Οκτ.	Νοε.	Δεκ.	Ιαν.	Φεβ.	Μάρ.	Απρ.	Μάι.	Ιούν.	Αύγ.	Σεπ.	Οκτ.		Νοέμ.
	Oct	Nov.	Dec.	Jan.	Feb.	Mar.	Apr.	May	Jun.	Aug.	Sep	Oct		Nov.
Τράπεζες	6.6	6.6	7.3			7.0	7.1	7.1	6.9	7.6	7.3	7.0	7.3	Banks
Επενδυτικές Υπηρεσίες								4.0	4.5	4.9	4.2	4.1	4.2	Investment Services
Εταιρείες Επενδύσεων	4.0	4.6	4.6											Equity Investment Instruments
Ασφάλειες Ιδιοκτησίας & Ζημιών														Property & Casualty Insurance
Γενικές Ασφάλειες														Full Line Insurance
Μεσίτες Ασφαλίσεων														Insurance Brokers
Εμπορικά Οχήματα και Φορτηγά														Commercial Vehicles & Trucks
Ηλεκτρικά Μέρη & Εξοπλισμός														Electrical Components & Equipment
Μηχανήματα Βιομηχανικού Εξοπλισμού	3.9	3.3	3.6					6.4	6.4	7.4	6.8	5.7	6.3	Industrial Machinery
Προμηθευτές Βιομηχανίας	5.0	5.1	5.5							6.5	6.3	6.5	6.5	Industrial Suppliers
Υλικά Συσκευασίας	1.7	1.8	2.1					6.8	6.7	6.7	6.7	6.7	6.9	Containers & Packaging
Υπηρεσίες Μεταφορών	1.8	1.7	1.7					10.7	4.2	3.9	3.6	3.3	3.5	Transportation Services
Υποστηρικτικές Υπηρεσίες προς Επιχειρήσεις	1.5	1.5	1.7						72.9	54.2	48.4	49.5	52.5	Business Support Services
Εμπόριο Ενδυμάτων														Apparel Retailers
Εξειδικευμένο Λιανικό Εμπόριο											0.6	0.6	0.5	Specialty Retailers
Λιανικό & Χονδρικό Εμπόριο Τροφίμων														Food Retailers & Wholesalers
Οικιακός Εξοπλισμός														Home Improvement Retailers
Κατασκευές														Heavy Construction
Οικοδομικά Υλικά & Εξαρτήματα	1.8	1.8	2.1						0.8	1.2	1.1	1.1	1.3	Building Materials & Fixtures
Διαφήμιση														Media Agencies
Εκδόσεις														Publishing
Τηλεόραση & Ψυχαγωγία														Broadcasting & Entertainment
Διυλιτήρια	3.4	3.0	3.1											Exploration & Production
Καθετοποιημένες Εταιρ. Πετρελαίου & Φυσικού Αερίου														Integrated Oil & Gas
Διαρκή Καταναλωτικά Αγαθά	19.6	20.4	41.0											Durable Household Products
Είδη Προσωπικής Φροντίδας								1.9	2.0	2.1	2.2	2.0	2.0	Personal Products
Έπιπλα														Furnishings
Καπνός	4.4	4.3	4.2						4.1	4.4	3.8	4.0	3.9	Tobacco
Παιχνίδια			2.1	2.1	1.8	1.9	2.0	2.1	2.4	2.4	2.3	2.1	1.9	Toys
Ρουχισμός & Αξεσουάρ														Clothing & Accessories
Υποδήματα														Footwear
Αλουμίνιο														Aluminum
Μη Σιδηρούχα Μέταλλα														Nonferrous Metals
Ορυχεία			9.5	9.9	9.1				16.2	17.0	16.8	17.7	19.4	General Mining
Χάλυβας	7.3	7.6	8.8							3.8	3.5	3.5	3.5	Steel
Εστίαση														Restaurants & Bars
Ξενοδοχεία														Hotels
Ταξίδια & Τουρισμός								7.0	7.0	7.7	7.3	7.1	7.0	Travel & Tourism

ΣΤΑΘΜΙΣΜΕΝΗ ΜΕΡΙΣΜΑΤΑΠΟΔΟΣΗ ΤΩΝ ΕΠΙΜΕΡΟΥΣ ΚΛΑΔΩΝ ΚΑΙ ΣΥΝΟΛΟΥ ΤΗΣ ΑΓΟΡΑΣ  
SECTORAL AND COMPOSITE WEIGHTED D.Y. RATIO \*

	2014										2015			
	Οκτ. Oct	Νοε. Nov.	Δεκ. Dec.	Ιαν. Jan.	Φεβ. Feb.	Μάρ. Mar.	Απρ. Apr.	Μάι. May	Ιούν. Jun.	Αύγ. Aug.	Σεπ. Sep	Οκτ. Oct		Νοέμ. Nov.
Τυχρά Παιχνίδια	2.6	2.5	2.8	3.3	3.0	16.2	8.8	7.9	9.0	10.0	8.7	8.7	11.0	Gambling
Εξοπλισμός Τηλεπικοινωνιών														Telecommunications Equipment
Ηλεκτρονικός Εξοπλισμός Γραφείων														Electronic Office Equipment
Λογισμικό														Software
Υλικό Υπολογιστών	3.3	3.3	3.6											Computer Hardware
Υπηρεσίες Ηλεκτρονικών Υπολογιστών						5.5	4.4	4.2	4.5	4.3	4.0	3.9	3.9	Computer Services
Κινητή Τηλεφωνία														Mobile Telecommunications
Σταθερή Τηλεφωνία									1.0	1.0	1.0	0.9	0.9	Fixed Line Telecommunications
Αναψυκτικά	2.1	2.0	2.3							2.0	1.9	1.7	1.6	Soft Drinks
Απόσταξη & Οινοπαραγωγή														Distillers & Vintners
Γεωργία & Αλιεία														Farming Fishing & Plantations
Τρόφιμα	4.8	4.3	4.3						3.6	2.7	2.7	2.7	2.8	Food Products
Ιατρικές Υπηρεσίες														Health Care Providers
Ιατρικός Εξοπλισμός														Medical Equipment
Φαρμακευτικά Προϊόντα														Pharmaceuticals
Συμβατικός Ηλεκτρισμός										1.2	1.1	1.0	1.0	Conventional Electricity
Υδρευση	7.0	5.7	6.4					3.3	3.4	4.8	4.2	4.1	4.2	Water
Βασικά Χημικά	5.3	5.1	5.3											Commodity Chemicals
Εξειδικευμένα Χημικά	2.7	2.6	2.8				1.8	1.6	1.6	1.0	1.0	1.0	1.0	Specialty Chemicals
Συμμετοχές & Ανάπτυξη Ακίνητης Περιουσίας														Real Estate Holding & Development
Υπηρεσίες Ακίνητης Περιουσίας														Real Estate Services
Ε.Ε.Α.Π. Βιομηχανικών & Επαγγελματικών Χώρων	8.3	8.2	9.0											Industrial & Office REITs
Εξειδικευμένες Ε.Ε.Α.Π.	6.0	6.1	6.9	6.6	5.9	4.0	4.3	3.9	4.1	3.9	3.8	3.7	4.0	Specialty REITs
Θαλάσσιες Μεταφορές														Marine Transportation
Διαφοροποιημένες Βιομηχανίες														Diversified Industrials
Κατασκευή Κατοικιών														Home Construction
Αεροπορικές Εταιρείες								9.8	11.3	10.8	10.4	9.9	9.7	Airlines
Εναλλακτικός Ηλεκτρισμός														Alternative Electricity
ΣΥΝΟΛΟ	3.1	3.1	3.2	1.8	1.6	5.1	3.1	2.9	1.9	1.1	1.0	0.9	0.9	TOTAL

\* Για τη στάθμιση της D.Y. λαμβάνεται υπόψη η κεφαλαιοποίηση των εισηγμένων εταιριών σε σχέση με το άθροισμα της κεφαλαιοποίησης του κλάδου. - In the calculation of the weighted composite and sectoral D.Y. ratio the market value of each listed company, as compared to the total amount of market value in each sector is taken into consideration. Με βάση την τιμή κλεισίματος στο τέλος του μήνα - Based on the closing price at the end of the month.

**Σημείωση:** Εταιρίες που δεν έδωσαν μέρισμα για τη προηγούμενη χρήση δε λαμβάνονται υπόψη. - Companies that did not distributed dividend for the previous year 1998 are not taken into consideration.

Οι 10 Μετοχές με τα μεγαλύτερα και μικρότερα (μετά φόρων) P/Es κατά την 30/11/2015  
10 Stocks with the Highest and Lowest (after tax) P/Es on 30/11/2015 (\*)

ΜΕΤΟΧΗ - SHARE NAME	P/E	ΜΕΤΟΧΗ - SHARE NAME	P/E
ΤΙΤΑΝ (ΚΟ) - TITAN CEMENT (CR)	45.42	ΣΕΛΟΝΤΑ (ΚΟ) - SELONDA AQUACULTURE SA (CR)	0.35
ΒΟΓΙΑΤΖΟΓΛΟΥ SYSTEMS (ΚΟ) - VOGIATZOGLU SYSTEMS SA (CR)	44.13	MERMEREN KOMB. A.D. PR. (ΕΛΠ) - MERMEREN KOMB. A.D. PR. (GDR)	0.46
ΕΘΝΙΚΗ ΤΡΑΠΕΖΑ (ΚΟ) - NATIONAL BANK (CR)	42.95	ΚΑΘΗΜΕΡΙΝΗ (ΚΟ) - KATHIMERINI SA (CR)	2.00
ΟΛΠ (ΚΟ) - P.P.A. S.A. (CR)	38.81	MEDICON ΕΛΛΑΣ (ΚΟ) - MEDICON S.A (CR)	2.30
ΤΕΡΝΑ ΕΝΕΡΓΕΙΑΚΗ (ΚΟ) - TERNA ENERGY (CR)	35.15	INTRACOM HOLDINGS (ΚΟ) - INTRACOM HOLDINGS (CR)	2.39
ΕΥΡΩΣΥΜΒΟΥΛΟΙ (ΚΟ) - EUROCONSULTANTS S.A. (CR)	33.28	ΠΡΟΟΔΕΥΤΙΚΗ (ΚΟ) - PROODEFTIKH SA (CR)	2.45
ΝΑΚΑΣ ΜΟΥΣΙΚΗ (ΚΟ) - NAKAS MUSIC	33.14	PAPERPACK (ΚΟ) - PAPERPACK (CR)	2.55
ΑΤΤΙΚΕΣ ΕΚΔΟΣΕΙΣ (ΚΟ) - ATTICA PUBLICATIONS SA (CR)	32.64	ΕΛΒΕ Α.Β.Ε.Ε. (ΚΟ) - ELVE SA (CR)	2.61
QUALITY & RELIABILITY (ΚΟ) - QUALITY & RELIABILITY SA (CR)	31.52	ΕΥΡΩΠΑΪΚΗ ΠΙΣΤΗ (ΚΟ) - EUROPEAN RELIANCE INSUR. (CR)	3.75
MLS ΠΛΗΡΟΦΟΡΙΚΗ (ΚΟ) - MLS MULTIMEDIA SA (CR)	30.18	ΒΑΡΒΑΡΕΣΟΣ (ΚΑ) - VARVARESSOS SA (CB)	3.81

\* Εξαιρούνται οι Μετοχές με P/E αρνητικό ή >= 100 - The Shares, whose P/E is negative or >= 100 are not Included.

Μετοχές με τις μεγαλύτερες και μικρότερες Μερισματοποδόσεις στο Χρηματιστήριο Αθηνών κατά την 30/11/2015  
Stocks with the Highest and Lowest Dividend Yields in the Athex Exchange on 30/11/2015 (\*)

ΜΕΤΟΧΗ - SHARE NAME	Μερισμά/Δοση Divident Yield (%)	ΜΕΤΟΧΗ - SHARE NAME	Μερισμά/Δοση Divident Yield (%)
INFORM ΛΥΚΟΣ Π. (ΚΟ) - INFORM P. LYKOS SA (CR)	80.16	ΚΑΡΑΜΟΛΕΓΚΟΣ (ΚΟ) - KARAMOLEGOS SA (CR)	0.40
MERMEREN KOMB. A.D. PR. (ΕΛΠ) - MERMEREN KOMB. A.D. PR. (GDR)	19.38	FOLLI-FOLLIE (ΚΟ) - FOLLI FOLLIE (CR)	0.54
ΟΠΑΠ (ΚΟ) - OPAP (CR)	10.96	ΟΛΠ (ΚΟ) - P.P.A. S.A. (CR)	0.68
ΚΥΡΙΑΚΙΔΗΣ Η.- F.H.L. (ΚΟ) - KYRIAKIDIS MARBLES SA (CR)	10.69	ΠΛΑΣΤΙΚΑ ΚΡΗΤΗΣ (ΚΟ) - CRETE PLASTICS SA (CR)	0.80
ΑΕΡΟΠΟΡΙΑ ΑΙΓΑΙΟΥ (ΚΟ) - AEGEAN AIRLINES (CR)	9.66	ΟΤΕ (ΚΟ) - ΟΤΕ (CR)	0.87
ΕΥΑΘ (ΚΟ) - THESSALONIKA WATER & SEWERAGE	7.62	ΤΙΤΑΝ (ΚΟ) - TITAN CEMENT (CR)	0.91
ΟΛΘ (ΚΟ) - ΤΡΑ SA (CR)	7.50	ΔΕΗ (ΚΟ) - PPC (CR)	0.96
ΕΛΛΑΔΟΣ ΤΡΑΠΕΖΑ (ΚΟ) - BANK OF GREECE (CR)	7.30	ΚΕΠΕΝΟΥ ΜΥΛΟΙ (ΚΟ) - MILLS KEPENOS (CR)	1.17
AUTOHELLAS (ΚΟ) - AUTOHELLAS SA (CR)	7.02	COCA-COLA HBC AG (ΚΟ) - CC HBC AG (CR)	1.59
PAPERPACK (ΚΟ) - PAPERPACK (CR)	6.91	ΕΙΔΗΣΕΟΦΩΝΙΚΗ ΕΛΛΑΣ (ΚΟ) - NEWSPHONE HELLAS SA (CR)	1.61

\* Χρήση 2014 - Fiscal Year 2014

Τα 10 χρεόγραφα με τις μεγαλύτερες και μικρότερες Μεταβολές Τιμής μέσα στο μήνα Νοέμβριο 2015  
10 Securities with the Highest and Lowest Price Changes on November 2015 (\*)

ΜΕΤΟΧΗ - SHARE NAME	Μεταβ. Τιμής Pr.Change (%)	ΜΕΤΟΧΗ - SHARE NAME	Μεταβ. Τιμής Pr.Change (%)
COMPUCON (ΚΟ) - COMPUCON SA (CR)	80.00	ΑΤΤΙΚΑ BANK Α.Τ.Ε. (ΚΟ) - ATTICA BANK S.A. (CR)	-93.87
ΑΧΟΝ ΣΥΜΜΕΤΟΧΩΝ (ΚΟ) - AXON HOLDING SA (CR)	57.45	ΠΕΙΡΑΙΩΣ ΤΡΑΠΕΖΑ (ΚΟ) - PIRAEUS BANK (CR)	-89.25
ΚΟΡΔΕΛΛΟΥ Χ. ΑΦΟΙ (ΚΟ) - KORDELLOS BROS SA (CR)	38.17	ΕΘΝΙΚΗ ΤΡΑΠΕΖΑ (ΚΟ) - NATIONAL BANK (CR)	-88.05
ΚΕΚΡΩΣ (ΚΟ) - KEKROPS SA (CR)	34.53	ΑΛΦΑ ΤΡΑΠΕΖΑ (ΤΠΔ) - ALPHA BANK (W)	-88.00
ΝΑΚΑΣ ΜΟΥΣΙΚΗ (ΚΟ) - NAKAS MUSIC	31.44	ΤΡ. ΠΕΙΡΑΙΩΣ (ΤΠΔ) - PIRAEUS BANK (W)	-85.71
ΑΚΡΙΤΑΣ (ΚΟ) - AKRITAS SA (CR)	30.95	ΒΑΡΒΑΡΕΣΟΣ (ΚΑ) - VARVARESSOS SA (CB)	-78.57
MEDICON ΕΛΛΑΣ (ΚΟ) - MEDICON S.A (CR)	29.17	ΕΘΝΙΚΗ ΤΡΑΠΕΖΑ (ΤΠΔ) - NATIONAL BANK (W)	-66.67
AUDIOVISUAL (ΚΟ) - AUDIO VISUAL ENTERPRISES (CR)	27.66	ΜΟΥΖΑΚΗΣ (ΚΑ) - EL. D. MOUZAKIS SA (CB)	-62.40
ΚΕΠΕΝΟΥ ΜΥΛΟΙ (ΚΟ) - MILLS KEPENOS (CR)	20.66	ΜΠΟΥΤΑΡΗΣ Ι. & ΥΙΟΣ (ΚΑ) - J.BOUTARIS & SON HOLD. SA (CB)	-59.72
YALCO - ΚΩΝΣΤΑΝΤΙΝΟΥ (ΚΑ) - YALCO - CONSTANTINOU SA (CB)	18.45	ΑΛΦΑ BANK (ΚΟ) - ALPHA BANK (CR)	-59.13

\* Οι Μεταβολές Τιμών έχουν λάβει υπόψη τις αποκοπές Μερισμάτων & Δικαιωμάτων - The Price Changes have considered the Dividends & Rights Issues. Ακόμη, εξαιρούνται οι Μετοχές που έχουν Μηδενικές Μεταβολές Τιμών - The Stocks whose Price Changes equal to zero are not considered.

Τα 10 χρεόγραφα με την μεγαλύτερη Αξία Συναλλαγών κατά το μήνα Νοέμβριο 2015  
10 Securities with the highest Transactions Value on November 2015

ΜΕΤΟΧΗ - SHARE NAME	Αξία Συναλλαγών (Ευρώ) Value of Transactions (Euro)	Συμμετοχή * Participation (%)	Όγκος Συναλλαγών (Ευρώ) Transactions Volume (Euro)	Συμμετοχή * Participation (%)
ΟΠΑΠ (ΚΟ) - OPAP (CR)	136,943,729.08	14.99	19,810,706	1.58
ΟΤΕ (ΚΟ) - ΟΤΕ (CR)	116,671,386.26	12.77	12,904,494	1.03
ΕΘΝΙΚΗ ΤΡΑΠΕΖΑ (ΚΟ) - NATIONAL BANK (CR)	110,194,983.95	12.06	353,889,968	28.26
ΑΛΦΗΑ ΒΑΝΚ (ΚΟ) - ALPHA BANK (CR)	92,662,978.07	10.14	22,175,776	1.77
ΔΕΗ (ΚΟ) - PPC (CR)	91,793,098.29	10.05	17,911,671	1.43
ΤΡΑΠΕΖΑ EUROBANK ERGASIAS (ΚΟ) - EUROBANK ERGASIAS (CR)	71,662,495.14	7.84	26,083,748	2.08
ΠΕΙΡΑΙΩΣ ΤΡΑΠΕΖΑ (ΚΟ) - PIRAEUS BANK (CR)	45,076,178.49	4.93	10,060,385	0.80
JUMBO (ΚΟ) - JUMBO SA (CR)	34,812,844.78	3.81	3,755,469	0.30
ΜΟΤΟΡ ΟΪΛ (ΚΟ) - MOTOR OIL (CR)	26,114,759.65	2.86	2,399,634	0.19
ΚΥΠΡΟΥ ΤΡΑΠΕΖΑ (ΚΟ) - BANK OF CYPRUS (CR)	24,358,320.65	2.67	142,120,441	11.35
<b>ΣΥΝΟΛΟ - TOTAL</b>	<b>750,290,774.36</b>	<b>82.12</b>	<b>611,112,292</b>	<b>48.80</b>

\* Επί του Συνόλου των Μετοχών - It refers to the Total of Shares.

Τα 10 Χρεόγραφα με τη μεγαλύτερη εμπορεύσιμότητα κατά το μήνα Νοέμβριο 2015  
10 Securities with the Highest Marketability on November 2015

ΜΕΤΟΧΗ - SHARE NAME	Εμπορ/τα (%) Marketability	Όγκος Συναλλαγών (Ευρώ) Transactions Volume (Euro)	Συμμετοχή * Participation (%)	Όγκος Συναλλαγών (Ευρώ) Transactions Volume (Euro)	Συμμετοχή * Participation (%)
ΤΡ. ΠΕΙΡΑΙΩΣ (ΤΠΔ) - PIRAEUS BANK (W)	35.43	298,935,995	23.87	982,949.25	0.11
ΑΛΦΗΑ ΤΡΑΠΕΖΑ (ΤΠΔ) - ALPHA BANK (W)	20.89	238,470,816	19.04	2,211,365.99	0.24
ΕΘΝΙΚΗ ΤΡΑΠΕΖΑ (ΤΠΔ) - NATIONAL BANK (W)	12.29	30,195,708	2.41	629,367.85	0.07
ΕΘΝΙΚΗ ΤΡΑΠΕΖΑ (ΚΟ) - NATIONAL BANK (CR)	10.02	353,889,968	28.26	110,194,983.95	12.06
ΔΕΗ (ΚΟ) - PPC (CR)	7.72	17,911,671	1.43	91,793,098.29	10.05
ALPHA ETF FTSE Athex Large Cap - ALPHA ETF FTSE Athex Large Cap	6.78	408,710	0.03	800,128.16	0.09
ΟΠΑΠ (ΚΟ) - OPAP (CR)	6.21	19,810,706	1.58	136,943,729.08	14.99
ΕΛΛΗΝ. ΧΡΗΜΑΤΙΣΤΗΡΙΑ-Χ.Α. (ΚΟ) - HELLENIC EXCHANGES-A.S.E. (CR)	4.99	3,259,783	0.26	17,425,319.17	1.91
JUMBO (ΚΟ) - JUMBO SA (CR)	2.76	3,755,469	0.30	34,812,844.78	3.81
FOURLIS ΣΥΜΜΕΤΟΧΩΝ (ΚΟ) - FOURLIS (CR)	2.71	1,383,657	0.11	3,600,723.02	0.39
<b>ΣΥΝΟΛΟ - TOTAL</b>	<b>---</b>	<b>968,022,483</b>	<b>77.30</b>	<b>399,394,509.54</b>	<b>43.71</b>

\* Επί του Συνόλου των Μετοχών - It refers to the Total of Shares.

Οι 10 Μεγαλύτερες Εταιρίες με Βάση τη Χρηματιστηριακή τους Αξία κατά την 30/11/2015  
10 Biggest Companies Based on their Market Capitalisation on 30/11/2015

ΕΤΑΙΡΙΕΣ - NAME OF COMPANIES	Χρημ/κή Αξία (Ευρώ) Market Capitalisation (Euro)	Συμμετοχή * Participation (%)
COCA-COLA HBC AG - COCA-COLA HBC AG	8,349,928,206.90	23.52
ΟΤΕ Α.Ε. - HELLENIC TELECOM. ORG.	4,489,777,563.24	12.65
ΟΡΓΑΝΙΣΜΟΣ ΠΡΟΓΝΩΣΤΙΚΩΝ ΑΓΩΝΩΝ ΠΟΔΟΣΦΑΙΡΟΥ Α.Ε. - GREEK ORGANISATION OF FOOTBALL PROGNOSTICS S.A.	2,041,600,000.00	5.75
ΤΡΑΠΕΖΑ ΚΥΠΡΟΥ ΔΗΜΟΣΙΑ ΕΤΑΙΡΙΑ ΛΙΜΙΤΕΔ - BANK OF CYPRUS PUBLIC COMPANY LTD	1,463,362,903.41	4.12
ΤΙΤΑΝ ΑΝΩΝΥΜΗ ΕΤΑΙΡΙΑ ΤΣΙΜΕΝΤΩΝ - TITAN CEMENT COMPANY S.A.	1,378,201,296.00	3.88
JUMBO ΑΝΩΝΥΜΗ ΕΜΠΟΡΙΚΗ ΕΤΑΙΡΙΑ - JUMBO S.A.	1,312,976,674.35	3.70
ΕΛΛΗΝΙΚΑ ΠΕΤΡΕΛΑΙΑ Α.Ε. - HELLENIC PETROLEUM S.A.	1,298,949,536.25	3.66
FOLLI-FOLLIE ΑΝΩΝΥΜΗ ΕΜΠΟΡΙΚΗ ΒΙΟΤΕΧΝΙΚΗ ΚΑΙ ΤΕΧΝΙΚΗ ΕΤΑΙΡΕΙΑ - FOLLI FOLLIE S.A.	1,238,541,885.00	3.49
ΔΗΜΟΣΙΑ ΕΠΙΧΕΙΡΗΣΗ ΗΛΕΚΤΡΙΣΜΟΥ ΑΕ - PUBLIC POWER CORPORATION SA	1,204,080,000.00	3.39
ΜΟΤΟΡ ΟΪΛ (ΕΛΛΑΣ) ΔΙΥΛΙΣΤΗΡΙΑ ΚΟΡΙΝΘΟΥ ΑΕ - MOTOR OIL (HELLAS) CORINTH REFINERIES SA	1,165,436,949.60	3.28
<b>ΣΥΝΟΛΟ - TOTAL</b>	<b>23,942,855,014.75</b>	<b>67.44</b>

\* Επί του Συνόλου της Χρηματιστηριακής Αξίας των Μετοχών - It refers to the Total Shares' Market Capitalisation.

ΑΠΟΚΟΠΕΣ ΜΕΡΙΣΜΑΤΩΝ  
DIVIDENDS

Επωνυμία Μετοχής / Εταιρίας Name of Share / Company	Χρήση Fiscal Year	Ημερ. Αποκοπής Μερισματο Ex Dividend Date	Μέρισμα ανά μετοχή (Ευρώ) Dividend per share (Euro)	Συνολική Αξία Πληρωμών (Ευρώ) Total Value of Payments (Euro)
<b>ΣΥΝΟΛΟ ΜΕΡΙΣΜΑΤΩΝ - TOTAL OF PAID DIVIDENDS :</b>				<b>0.00</b>
<b>ΓΕΝΙΚΟ ΣΥΝΟΛΟ ΜΕΡΙΣΜΑΤΩΝ &amp; ΤΟΚΟΜΕΡΙΔΙΩΝ - GRAND TOTAL OF PAID DIVIDENDS &amp; COUPONS :</b>				<b>0.00</b>



ΜΕΤΑΒΟΛΕΣ ΜΕΤΟΧΙΚΟΥ ΚΕΦΑΛΑΙΟΥ  
SHARE CAPITAL CHANGES

ΜΕΤΟΧΗ NAME OF STOCK	Ημερομηνία Αποκοπής Ex Date	Αριθμός Νέων Δωρεών Μετοχών Number of New Bonus Shares	Αριθμός Νέων Μετοχών (Με Καταβολή Μετρητών) Number of New Shares (By Rights' Issue)	Τιμή Διάθεσης Ευρώ Issue Price Euro	Αλλαγή Ονομ. Αξίας (Ευρώ) Change of Nominal Value (Euro)	
					Νέα New	Παλιά Old
FLEXOPACK A.E.B.E.Π. (ΚΟ) - FLEXOPACK S.A. (CR)	04/11/2015				0.63	0.54
FLEXOPACK A.E.B.E.Π. (ΚΟ) - FLEXOPACK S.A. (CR)	04/11/2015				0.54	0.63
ΕΠΙΧΕΙΡΗΣΕΙΣ ΗΧΟΥ ΚΑΙ ΕΙΚΟΝΟΣ Α.Ε. (ΚΟ) - AUDIO VISUAL ENTERPRISES S.A. (CR)	04/11/2015					
ΕΚΤΕΡ Α.Ε. (ΚΟ) - ΕΚΤΕΡ S.A. (CR)	09/11/2015				1.16	0.56
ΕΚΤΕΡ Α.Ε. (ΚΟ) - ΕΚΤΕΡ S.A. (CR)	09/11/2015				0.56	1.16
ΕΚΤΕΡ Α.Ε. (ΚΟ) - ΕΚΤΕΡ S.A. (CR)	09/11/2015				0.52	0.56
ΑΤΤΙΚΑ BANK Α.Τ.Ε. (ΚΟ) - ΑΤΤΙΚΑ BANK S.A. (CR)	26/11/2015			0.30		
ALPHA ΤΡΑΠΕΖΑ Α.Ε. (ΚΟ) - ALPHA BANK A.E. (CR)	27/11/2015	1 νέα ΚΟ / -50 παλιές ΚΟ - 1 new CR / -50 old CR			15.00	0.30
ALPHA ΤΡΑΠΕΖΑ Α.Ε. (ΚΟ) - ALPHA BANK A.E. (CR)	27/11/2015				0.30	15.00
ΤΡΑΠΕΖΑ EUROBANK ERGASIAS Α.Ε. (ΚΟ) - EUROBANK ERGASIAS S.A. (CR)	27/11/2015	1 νέα ΚΟ / -100 παλιές ΚΟ - 1 new CR / -100 old CR			30.00	0.30
ΤΡΑΠΕΖΑ EUROBANK ERGASIAS Α.Ε. (ΚΟ) - EUROBANK ERGASIAS S.A. (CR)	27/11/2015				0.30	30.00
ΤΡΑΠΕΖΑ ΠΕΙΡΑΙΩΣ Α.Ε. (ΚΟ) - PIRAEUS BANK S.A. (CR)	27/11/2015	1 νέα ΚΟ / -100 παλιές ΚΟ - 1 new CR / -100 old CR			30.00	0.30
ΤΡΑΠΕΖΑ ΠΕΙΡΑΙΩΣ Α.Ε. (ΚΟ) - PIRAEUS BANK S.A. (CR)	27/11/2015				0.30	30.00
ΝΗΡΕΥΣ Α.Ε. (ΚΟ) - NIREUS S.A. (CR)	30/11/2015				0.30	1.34
ΝΗΡΕΥΣ Α.Ε. (ΚΟ) - NIREUS S.A. (CR)	30/11/2015			0.30		

Ημερομηνία Αποκοπής Δικαιώματος Ex Coupon Date for Rights Issue	Αριθμός Μερισματούδεσης No of Coupon	ΔΙΚΑΙΩΜΑΤΑ ΜΕΤΟΧΩΝ STOCKS RIGHTS	Στοιχεία Τελευταίας Συνεδρίασης του Μήνα Data of Month's Last Session						Συναλλαγές Μηνός σε Τεμάχια Monthly Transactions in Items	Αριθμός Πράξεων Μηνός Monthly Nr of Trades	Αξία Συναλλαγών Μηνός (Ευρώ) Monthly Value of Transactions (Euro)
Κατώτερη Low	Ανώτερη High		Τελευταία Last	Τιμή Τελευταίας Ζήτησεως Price of Last Bid	Τεμάχια Τελευταίας Ζήτησεως Volume of Last Bid	Τιμή Τελευταίας Προσφοράς Price of Last Offer	Τεμάχια Τελευταίας Προσφοράς Volume of Last Offer				

ΑΡΙΘΜΟΣ ΕΙΣΗΓΜΕΝΩΝ ΟΜΟΛΟΓΙΑΚΩΝ ΔΑΝΕΙΩΝ, ΕΤΑΙΡΙΩΝ & ΜΕΤΟΧΙΚΩΝ ΕΚΔΟΣΕΩΝ ΣΤΟ ΤΕΛΟΣ ΤΟΥ ΜΗΝΑ  
NUMBER OF LISTED BONDS, LOANS, COMPANIES & STOCK ISSUES AT THE END OF THE MONTH

ETH YEARS	ΧΡΕΟΓΡΑΦΑ - SECURITIES												
	Αριθμός Ομολογιακών Δανείων Number of Bonds *		Κύρια Αγορά Main Market		Χαμηλής Διασποράς Low Dispersion		Επιτήρηση Surveillance		Προς Διαγραφή Under Deletion		Αναστολή Under Suspension		Δ.Α.Κ. - E.T.F.s
	Εθνικά National	Διεθνή Foreign	Αριθμός Εταιριών Number of Companies	Αριθμός Εισηγμένων Μετοχών Number of Listed Shares Issues	Αριθμός Εταιριών Number of Companies	Αριθμός Εισηγμένων Μετοχών Number of Listed Shares Issues	Αριθμός Εταιριών Number of Companies	Αριθμός Εισηγμένων Μετοχών Number of Listed Shares Issues	Αριθμός Εταιριών Number of Companies	Αριθμός Εισηγμένων Μετοχών Number of Listed Shares Issues	Αριθμός Εταιριών Number of Companies	Αριθμός Εισηγμένων Μετοχών Number of Listed Shares Issues	
2014	30 **	1	144	147	11	11	37	40	3	4	38	42	
2015 Ιαν. - Jan.	30 **	1	144	147	11	11	37	40	3	4	38	42	3
2015 Φεβ. - Feb.	29 **	1	144	147	11	11	38	41	3	4	37	41	3
2015 Μάρ. - Mar.	28 **	1	143	146	11	11	39	42	3	4	37	41	3
2015 Απρ. - Apr.	28 **	1	141	144	11	11	36	39	5	6	40	44	3
2015 Μάιος - May	27 **	1	140	143	11	11	35	38	5	6	41	45	3
2015 Ιούν. - Jun.	27 **	1	139	142	12	12	35	38	4	5	42	46	3
2015 Αύγ. - Aug.	27 **	1	138	141	12	12	35	38	4	5	41	45	3
2015 Σεπ. - Sep.	27 **	1	139	142	12	12	33	36	4	5	42	46	3
2015 Οκτ. - Oct.	27 **	1	139	142	12	12	33	36	4	5	42	46	3
2015 Νοέμ. - Nov.	27 **	1	139	142	12	12	33	36	4	5	42	46	3

Σημειώσεις - Notes

9. Διάγραμμα Αριθμού Εισηγμένων Εταιριών & Μετοχών - Number of Listed Companies & Stock Issues Chart

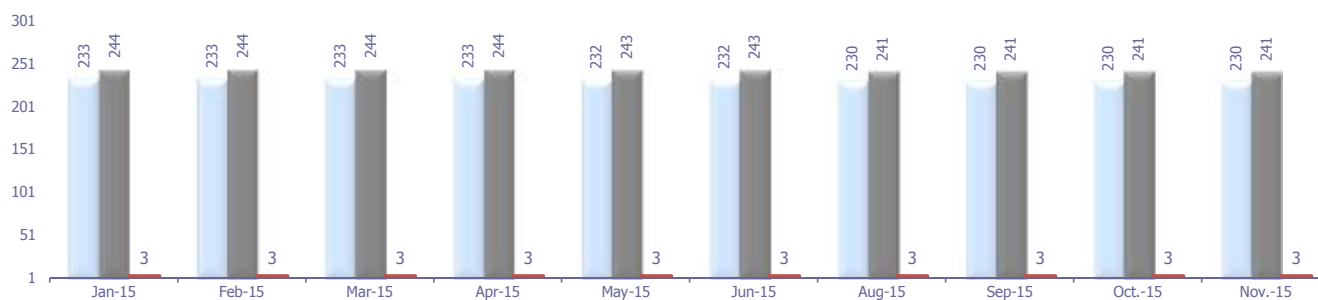

Κυριότεροι ευρωπαϊκοί χρηματιστηριακοί δείκτες (κλείσιμο τέλους περιόδου). Σωρευτικές μεταβολές από 31/12/2012  
Major european stock exchanges indices (closing at the end of period). Cumulative changes since 31/12/2012

ΕΤΟΣ / ΜΗΝΑΣ YEAR / MONTH	HELEX - Greece		BEL20-Βέλγιο		CAC 40-France		DAX-Germany		FTSE MIB - Ιταλία		IBEX 35-Spain		PSI20-Portugal	
	Τιμή στο κλείσιμο	Δ%	Τιμή στο κλείσιμο	Δ%	Τιμή στο κλείσιμο	Δ%	Τιμή στο κλείσιμο	Δ%	Τιμή στο κλείσιμο	Δ%	Τιμή στο κλείσιμο	Δ%	Τιμή στο κλείσιμο	Δ%
2012	907.90		2,475.81		3,641.07		7,612.39		16,273.38		8,167.50		5,655.15	
2013	1,162.68	28.06%	2,923.82	18.10%	4,295.95	17.99%	9,552.16	25.48%	18,967.71	16.56%	9,916.70	21.42%	6,558.85	15.98%
2014	826.18	-9.00%	3,285.26	32.69%	4,272.75	17.35%	9,805.55	28.81%	19,011.96	16.83%	10,279.50	25.86%	4,798.99	-15.14%
Jan-15	721.93	-20.48%	3,530.31	42.59%	4,604.25	26.45%	10,694.32	40.49%	20,503.38	25.99%	10,403.30	27.37%	5,144.55	-9.03%
Feb-15	880.48	-3.02%	3,714.44	50.03%	4,951.48	35.99%	11,401.66	49.78%	22,337.79	37.27%	11,178.30	36.86%	5,689.70	0.61%
Mar-15	775.46	-14.59%	3,725.82	50.49%	5,033.64	38.25%	11,966.17	57.19%	23,157.12	42.30%	11,521.10	41.06%	5,968.53	5.54%
Apr-15	822.88	-9.36%	3,674.18	48.40%	5,046.49	38.60%	11,454.38	50.47%	23,045.52	41.61%	11,385.00	39.39%	6,094.68	7.77%
May-15	825.38	-9.09%	3,708.66	49.80%	5,007.89	37.54%	11,413.82	49.94%	23,495.68	44.38%	11,217.60	37.34%	5,839.50	3.26%
Jun-15	797.52	-12.16%	3,574.70	44.39%	4,790.20	31.56%	10,944.97	43.78%	22,460.71	38.02%	10,769.50	31.86%	5,551.94	-1.83%
Jul-15	797.52	-12.16%	3,762.64	51.98%	5,082.61	39.59%	11,308.99	48.56%	23,538.03	44.64%	11,180.70	36.89%	5,715.61	1.07%
Aug-15	624.20	-31.25%	3,463.12	39.88%	4,652.95	27.79%	10,259.46	34.77%	21,941.92	34.83%	10,259.00	25.61%	5,261.15	-6.97%
Sep-15	654.20	-27.94%	3,344.50	35.09%	4,455.29	22.36%	9,660.44	26.90%	21,294.98	30.86%	9,559.90	17.05%	5,047.29	-10.75%
Oct-15	701.22	-22.76%	3,600.20	45.42%	4,897.66	34.51%	10,850.14	42.53%	22,442.51	37.91%	10,360.70	26.85%	5,468.69	-3.30%
Nov-15	634.82	-30.08%	3,760.89	51.91%	4,957.60	36.16%	11,382.23	49.52%	22,717.98	39.60%	10,386.90	27.17%	5,350.36	-5.39%

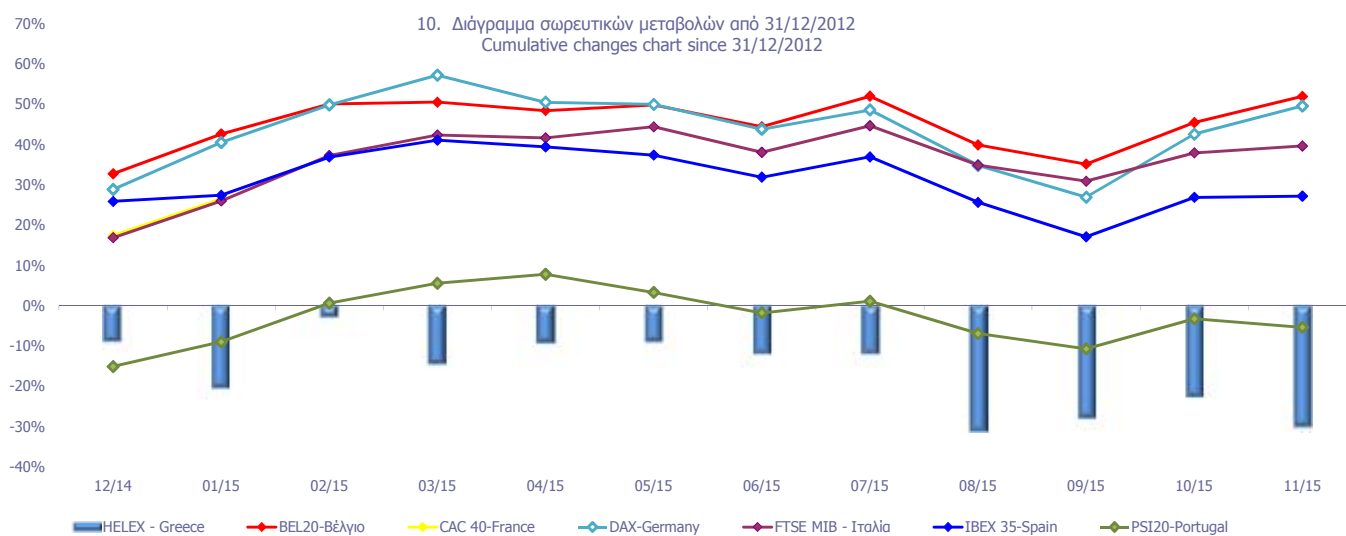

Ανοδικές/Καθοδικές συνεδριάσεις, Μεταβλητότητα και Συντελεστές Συσχέτισης Ξένων χρηματιστηριακών δεικτών με Γενικό Δείκτη ΧΑ  
Posit./Neg. Trading Sessions, Volatility and Correlation Co-Efficients of major foreign indices with the ATHEX Composite index

Τρίμηνα Quarters	FTSE® 100				Συντελεστής Συσχέτισης με Γεν. Δείκτη Χ.Α. Correlation with ATHEX Composite Index	Γενικός Δείκτης Χ.Α - ATHEX COMPOSITE INDEX				
	Συνεδριάσεις Trading sessions		Δ%	Μεταβλητότητα (SD) Volatility		Συνεδριάσεις - Trading sessions				Δ%
	Ανοδικές Positive	Καθοδικές Negative				Κοινά ανοδικές με FTSE®100 Positive trading both for the session and FTSE®100	Καθοδικές Negative	Κοινά καθοδικές με FTSE®100 Negative in common with FTSE®100		
2014:1	27	30	-2.23%	2.14%	0.06	29	14	30	16	14.88%
2014:2	34	25	-0.48%	0.61%	0.18	29	20	32	17	-9.09%
2014:3	33	35	0.85%	0.75%	0.39	32	22	37	26	-12.58%
2014:4	35	31	-0.86%	1.03%	0.39	31	18	35	18	-22.17%
2015:1	33	28	3.15%	0.90%	0.17	27	15	33	15	-6.14%
2015:2	31	26	-3.72%	0.83%	0.31	29	19	28	15	2.84%
2015:3	29	35	-7.04%	1.49%	0.42	21	13	22	18	-17.97%
1/10/2015- 30/11/2015	24	18	4.86%	0.84%	0.42	17	10	25	11	-2.96%

Τρίμηνα Quarters	DAX				Συντελεστής Συσχέτισης με Γεν. Δείκτη Χ.Α. Correlation with ATHEX Composite Index	Γενικός Δείκτης Χ.Α - ATHEX COMPOSITE INDEX				
	Συνεδριάσεις Trading sessions		Δ%	Μεταβλητότητα (SD) Volatility		Συνεδριάσεις - Trading sessions				Δ%
	Ανοδικές Positive	Καθοδικές Negative				Κοινά ανοδικές με DAX Positive sessions in common with DAX	Καθοδικές Negative	Κοινά καθοδικές με DAX Negative in common with DAX		
2014:1	32	27	0.04%	0.99%	0.07	29	15	30	13	14.88%
2014:2	34	27	2.90%	0.74%	0.38	29	22	32	20	-9.09%
2014:3	35	34	-3.65%	0.99%	0.49	32	24	37	26	-12.58%
2014:4	39	25	3.50%	1.36%	0.45	31	20	35	15	-22.17%
2015:1	39	22	22.03%	1.18%	0.26	27	20	33	14	-6.14%
2015:2	28	30	-8.53%	1.46%	0.46	29	20	28	19	2.84%
2015:3	33	33	-11.74%	1.81%	0.35	21	12	22	14	-17.97%
1/10/2015- 30/11/2015	29	13	17.82%	1.13%	0.32	17	11	25	7	-2.96%

Τρίμηνα Quarters	CAC 40				Συντελ. συσχέτισης (correlation) με Γενικό Δείκτη Χ.Α. Trading sessions /Ανοδικές- Καθοδικές- Negative	Γενικός Δείκτης Χ.Α - ATHEX COMPOSITE INDEX				
	Συνεδριάσεις Trading sessions		Δ%	Μεταβλητότητα (SD) Volatility		Συνεδριάσεις - Trading sessions				Δ%
	Ανοδικές Positive	Καθοδικές Negative				Κοινά ανοδικές με CAC 40 Positive trading both for the session and CAC 40	Καθοδικές Negative	Κοινά καθοδικές με CAC 40 Negative trading both for the session and CAC 40		
2014:1	33	26	2.22%	0.87%	0.10	29	18	30	15	14.88%
2014:2	30	31	0.71%	0.63%	0.35	29	17	32	19	-9.09%
2014:3	34	35	-0.15%	0.99%	0.44	32	22	37	25	-12.58%
2014:4	38	28	-3.25%	1.41%	0.48	31	21	35	18	-22.17%
2015:1	38	23	17.81%	1.11%	0.31	27	20	33	15	-6.14%
2015:2	29	30	-4.84%	1.31%	0.52	29	20	28	19	2.84%
2015:3	35	31	-6.99%	1.85%	0.38	21	14	22	16	-17.97%
1/10/2015- 30/11/2015	26	16	11.27%	1.13%	0.32	17	9	25	8	-2.96%

Τρίμηνα Quarters	IBEX 35				Συντελεστής Συσχέτισης με Γεν. Δείκτη Χ.Α. Correlation with ATHEX Composite Index	Γενικός Δείκτης Χ.Α - ATHEX COMPOSITE INDEX				
	Συνεδριάσεις Trading sessions		Δ%	Μεταβλητότητα (SD) Volatility		Συνεδριάσεις - Trading sessions				Δ%
	Ανοδικές Positive	Καθοδικές Negative				Κοινά ανοδικές με IBEX 35 Positive sessions in common with IBEX 35	Καθοδικές Negative	Κοινά καθοδικές με IBEX 35 Negative in common with IBEX 35		
2014:1	33	26	4.27%	1.12%	0.25	29	18	30	15	14.88%
2014:2	35	26	5.64%	0.86%	0.42	29	22	32	19	-9.09%
2014:3	39	30	-0.90%	1.10%	0.65	32	27	37	25	-12.58%
2014:4	34	32	-5.04%	1.54%	0.48	31	17	35	18	-22.17%
2015:1	36	25	12.08%	1.27%	0.48	27	19	33	16	-6.14%
2015:2	33	26	-6.52%	1.24%	0.51	29	22	28	17	2.84%
2015:3	30	36	-11.23%	1.65%	0.36	21	12	22	17	-17.97%
1/10/2015- 30/11/2015	27	15	8.65%	1.08%	0.36	17	10	25	8	-2.96%

Ανοδικές/Καθοδικές συνεδριάσεις, Μεταβλητότητα και Συντελεστές Συσχέτισης Ξένων χρηματιστηριακών δεικτών με Γενικό Δείκτη ΧΑ  
Posit./Neg. Trading Sessions, Volatility and Correlation Co-Efficients of major foreign indices with the ATHEX Composite index

Τρίμηνα Quarters	BEL-20					Γενικός Δείκτης Χ.Α - ATHEX COMPOSITE INDEX					Δ%
	Συνεδριάσεις Trading sessions		Δ%	Μεταβλητότητα (SD) Volatility	Συντελεστής Συσχέτισης με Γεν. Δείκτη Χ.Α. Correlation with ATHEX Composite Index	Συνεδριάσεις - Trading sessions					
	Ανοδικές Positive	Καθοδικές Negative				Ανοδικές Positive	Κοινά ανοδικές με BEL-20 Positive sessions in common with BEL-20	Καθοδικές Negative	Κοινά καθοδικές με BEL-20 Negative in common with BEL-20		
2014:1	39	20	7.05%	0.75%	0.16	29	21	30	12	14.88%	
2014:2	33	28	-0.09%	0.55%	0.44	29	22	32	21	-9.09%	
2014:3	33	36	3.01%	0.70%	0.55	32	23	37	27	-12.58%	
2014:4	38	28	1.98%	1.19%	0.48	31	20	35	17	-22.17%	
2015:1	37	24	13.41%	0.89%	0.29	27	20	33	16	-6.14%	
2015:2	28	31	-4.06%	1.07%	0.47	29	17	28	17	2.84%	
2015:3	34	32	-6.44%	1.56%	0.38	21	14	22	14	-17.97%	
1/10/2015- 30/11/2015	23	19	12.45%	0.85%	0.27	17	9	25	11	-2.96%	

Τρίμηνα Quarters	AEX					Γενικός Δείκτης Χ.Α - ATHEX COMPOSITE INDEX					Δ%
	Συνεδριάσεις Trading sessions		Δ%	Μεταβλητότητα (SD) Volatility	Συντελεστής Συσχέτισης με Γεν. Δείκτη Χ.Α. Correlation with ATHEX Composite Index	Συνεδριάσεις - Trading sessions					
	Ανοδικές Positive	Καθοδικές Negative				Ανοδικές Positive	Κοινά ανοδικές με AEX Positive sessions in common with AEX	Καθοδικές Negative	Κοινά καθοδικές με AEX Negative in common with AEX		
2014:1	32	27	0.35%	0.73%	0.17	29	19	30	17	14.88%	
2014:2	32	29	2.47%	0.51%	0.44	29	19	32	19	-9.09%	
2014:3	38	31	1.93%	0.81%	0.51	32	26	37	25	-12.58%	
2014:4	35	31	0.79%	1.26%	0.47	31	18	35	18	-22.17%	
2015:1	38	23	15.30%	1.02%	0.30	27	18	33	13	-6.14%	
2015:2	29	30	-3.44%	1.17%	0.43	29	18	28	17	2.84%	
2015:3	32	34	-10.88%	1.79%	0.37	21	14	22	18	-17.97%	
1/10/2015- 30/11/2015	22	20	11.49%	1.07%	0.45	17	8	25	11	-2.96%	

Τρίμηνα Quarters	PSI-20					Γενικός Δείκτης Χ.Α - ATHEX COMPOSITE INDEX					Δ%
	Συνεδριάσεις Trading sessions		Δ%	Μεταβλητότητα (SD) Volatility	Συντελεστής Συσχέτισης με Γεν. Δείκτη Χ.Α. Correlation with ATHEX Composite Index	Συνεδριάσεις - Trading sessions					
	Ανοδικές Positive	Καθοδικές Negative				Ανοδικές Positive	Κοινά ανοδικές με PSI-20 Positive sessions in common with PSI-20	Καθοδικές Negative	Κοινά καθοδικές με PSI-20 Negative in common with PSI-20		
2014:1	33	26	16.08%	1.15%	0.18	29	20	30	17	14.88%	
2014:2	29	32	-10.59%	1.14%	0.42	29	19	32	22	-9.09%	
2014:3	29	40	-15.61%	2.02%	0.64	32	21	37	29	-12.58%	
2014:4	27	39	-16.40%	1.60%	0.47	31	16	35	24	-22.17%	
2015:1	39	22	24.28%	1.30%	0.40	27	20	33	14	-6.14%	
2015:2	30	29	-6.98%	1.48%	0.46	29	17	28	16	2.84%	
2015:3	28	38	-9.09%	1.76%	0.36	21	11	22	16	-17.97%	
1/10/2015- 30/11/2015	24	18	6.00%	1.41%	0.23	17	11	25	12	-2.96%	

Τρίμηνα Quarters	FTSE MIB					Γενικός Δείκτης Χ.Α - ATHEX COMPOSITE INDEX					Δ%
	Συνεδριάσεις Trading sessions		Δ%	Μεταβλητότητα (SD) Volatility	Συντελεστής Συσχέτισης με Γεν. Δείκτη Χ.Α. Correlation with ATHEX Composite Index	Συνεδριάσεις - Trading sessions					
	Ανοδικές Positive	Καθοδικές Negative				Ανοδικές Positive	Κοινά ανοδικές με OBX Positive sessions in common with OBX	Καθοδικές Negative	Κοινά καθοδικές με OBX Negative in common with OBX		
2014:1	36	23	14.36%	1.00%	0.27	29	20	30	14	14.88%	
2014:2	29	32	-1.88%	1.33%	0.43	29	18	32	21	-9.09%	
2014:3	32	37	-1.84%	1.47%	0.54	32	21	37	26	-12.58%	
2014:4	29	36	-9.00%	1.84%	0.47	31	17	35	23	-22.17%	
2015:1	35	26	21.80%	1.43%	0.39	27	19	33	17	-6.14%	
2015:2	32	27	-3.01%	1.47%	0.48	29	21	28	17	2.84%	
2015:3	30	36	-5.19%	2.11%	0.40	21	13	22	16	-17.97%	
1/10/2015- 30/11/2015	20	22	6.68%	1.11%	0.18	17	7	25	12	-2.96%	

Ανοδικές/Καθοδικές συνεδριάσεις, Μεταβλητότητα και Συντελεστές Συσχέτισης Ξένων χρηματιστηριακών δεικτών με Γενικό Δείκτη ΧΑ  
Posit./Neg. Trading Sessions, Volatility and Correlation Co-Efficients of major foreign indices with the ATHEX Composite index

Τρίμηνα Quarters	S&P500				Συντελεστής Συσχέτισης με Γεν. Δείκτη Χ.Α. Correlation with ATHEX Composite Index	Γενικός Δείκτης Χ.Α - ATHEX COMPOSITE INDEX				Δ%
	Συνεδριάσεις Trading sessions		Δ%	Μεταβλητότητα (SD) Volatility		Συνεδριάσεις - Trading sessions			Κοινά καθοδικές με S&P500 Negative in common with S&P500	
	Ανοδικές Positive	Καθοδικές Negative				Ανοδικές Positive	Κοινά ανοδικές με S&P500 Positive sessions in common with S&P500	Καθοδικές Negative		
2014:1	29	26	1.30%	0.69%	0.01	29	17	30	15	14.88%
2014:2	38	21	4.69%	0.59%	0.14	29	21	32	14	-9.09%
2014:3	36	30	0.61%	0.59%	0.26	32	23	37	22	-12.58%
2014:4	38	26	4.39%	0.88%	0.22	31	20	35	16	-22.17%
2015:1	26	33	0.44%	0.87%	0.29	27	12	33	18	-6.14%
2015:2	29	27	-1.11%	0.67%	0.24	29	19	28	16	2.84%
2015:3	30	34	-6.94%	1.30%	0.28	21	12	22	16	-17.97%
1/10/2015- 30/11/2015	20	20	8.35%	0.79%	0.42	17	10	25	13	-2.96%

Τρίμηνα Quarters	DJI				Συντελεστής Συσχέτισης με Γεν. Δείκτη Χ.Α. Correlation with ATHEX Composite Index	Γενικός Δείκτης Χ.Α - ATHEX COMPOSITE INDEX				Δ%
	Συνεδριάσεις Trading sessions		Δ%	Μεταβλητότητα (SD) Volatility		Συνεδριάσεις - Trading sessions			Κοινά καθοδικές με DJI Negative in common with DJI	
	Ανοδικές Positive	Καθοδικές Negative				Ανοδικές Positive	Κοινά ανοδικές με FTSE- 100 Positive sessions in common with DJI	Καθοδικές Negative		
2014:1	26	31	-0.28%	0.67%	0.02	29	16	30	18	14.88%
2014:2	37	21	2.24%	0.54%	0.12	29	19	32	13	-9.09%
2014:3	37	30	1.29%	0.56%	0.25	32	24	37	22	-12.58%
2014:4	37	28	4.58%	0.85%	0.24	31	21	35	18	-22.17%
2015:1	28	30	-11.70%	2.11%	0.21	27	13	33	17	-6.14%
2015:2	28	28	10.96%	1.31%	0.16	29	17	28	15	2.84%
2015:3	27	37	-7.58%	1.26%	0.28	21	12	22	17	-17.97%
1/10/2015- 30/11/2015	22	18	8.81%	0.75%	0.43	17	11	25	12	-2.96%

Τρίμηνα Quarters	NIKKEI-225				Συντελεστής Συσχέτισης με Γεν. Δείκτη Χ.Α. Correlation with ATHEX Composite Index	Γενικός Δείκτης - Χ.Α.				Δ%
	Συνεδριάσεις Trading sessions		Δ%	Μεταβλητότητα (SD) Volatility		Συνεδριάσεις - Trading sessions			Κοινά καθοδικές με NIKKEI-225 Negative in common with NIKKEI-225	
	Ανοδικές Positive	Καθοδικές Negative				Ανοδικές Positive	Κοινά ανοδικές με NIKKEI- 225 Positive sessions in common with NIKKEI-225	Καθοδικές Negative		
2014:1	25	29	-8.98%	1.64%	0.10	29	15	30	17	14.88%
2014:2	32	26	2.25%	1.06%	0.31	29	17	32	15	-9.09%
2014:3	34	32	6.67%	0.76%	0.47	32	19	37	19	-12.58%
2014:4	37	24	7.90%	1.56%	0.06	31	20	35	16	-22.17%
2015:1	21	18	10.06%	0.88%	0.03	27	9	33	11	-6.14%
2015:2	32	23	5.36%	0.93%	0.14	29	17	28	12	2.84%
2015:3	31	31	-14.07%	1.91%	0.12	21	14	22	16	-17.97%
1/10/2015- 30/11/2015	27	12	13.57%	1.03%	0.04	17	12	25	8	-2.96%

Τρίμηνα Quarters	HANGSENG				Συντελεστής Συσχέτισης με Γεν. Δείκτη Χ.Α. Correlation with ATHEX Composite Index	Γενικός Δείκτης - Χ.Α.				Δ%
	Συνεδριάσεις Trading sessions		Δ%	Μεταβλητότητα (SD) Volatility		Συνεδριάσεις - Trading sessions			Κοινά καθοδικές με HANGSENG Negative in common with HANGSENG	
	Ανοδικές Positive	Καθοδικές Negative				Ανοδικές Positive	Κοινά ανοδικές με HANGSENG Positive sessions in common with HANGSENG	Καθοδικές Negative		
2014:1	30	27	-4.96%	1.04%	0.15	29	16	30	16	14.88%
2014:2	31	28	4.69%	0.78%	0.06	29	17	32	17	-9.09%
2014:3	34	33	-1.11%	0.81%	0.39	32	20	37	22	-12.58%
2014:4	33	31	2.93%	1.02%	0.16	31	17	35	17	-22.17%
2015:1	33	26	5.49%	0.69%	0.09	27	15	33	15	-6.14%
2015:2	30	27	5.42%	1.24%	0.08	29	15	28	13	2.84%
2015:3	25	38	-20.59%	1.77%	0.29	21	9	22	16	-17.97%
1/10/2015- 30/11/2015	16	24	5.52%	1.29%	0.19	17	7	25	15	-2.96%

Συντελεστής συσχέτισης :  $\rho = \text{covariance}(x,y) / (\text{sd}(x) * \text{sd}(y))$

όπου :

$\text{sd}(x)$ : τυπική απόκλιση του  $x$  (π.χ. ο Γενικός Δείκτης) και  $\text{sd}(y)$ : είναι η τυπική απόκλιση του συγκρινόμενου ξένου δείκτη

$\text{covariance}$  (συνδιακύμανση) =  $\sum ((x-\text{χμέσος})*(y-\text{γμέσος})) / \text{αριθμός παρατηρήσεων}$

Σημειώνεται πως  $x$ =ημερήσια ποσοστιαία μεταβολή

11. Πίνακας συντελεστών συσχέτισης μεταξύ των κυριότερων ξένων χρηματιστηριακών δεικτών (01/10/2015 -30/11/2015)  
 Table of correlation co-efficients data between the major foreign exchanges indices (01/10/2015 -30/11/2015)

	ΓΔ	FTSE-100	DAX	CAC-40	IBEX-35	BEL-20	AEX	PSI-20	FTSE MIB	SP-500	DJI	NIKKEI 225	HANGSENG
ΓΔ	1.000												
FTSE-100	0.423	1.000											
DAX	0.321	0.735	1.000										
CAC-40	0.320	0.846	0.918	1.000									
IBEX-35	0.355	0.840	0.795	0.888	1.000								
BEL-20	0.266	0.776	0.809	0.834	0.787	1.000							
AEX	0.449	0.906	0.851	0.930	0.846	0.844	1.000						
PSI-20	0.229	0.733	0.526	0.645	0.676	0.675	0.670	1.000					
FTSE MIB	0.183	0.738	0.798	0.822	0.792	0.732	0.829	0.606	1.000				
SP-500	0.420	0.609	0.504	0.532	0.489	0.519	0.600	0.581	0.457	1.000			
DJI	0.428	0.652	0.570	0.586	0.548	0.543	0.660	0.552	0.521	0.975	1.000		
NIKKEI 225	0.043	0.359	0.210	0.286	0.320	0.222	0.268	0.122	0.064	-0.054	-0.012	1.000	
HANGSENG	0.194	0.320	0.189	0.245	0.177	0.027	0.250	0.160	0.017	0.149	0.163	0.388	1.000



12. Διαγράμματα συσχέτισης των κυριότερων ξένων χρηματιστηριακών δεικτών με Γενικό Δείκτη για την περίοδο 27/11/14-30/11/15  
 Correlation charts between major foreign exchanges indices with the Composite Index for the period 27/11/14-30/11/15

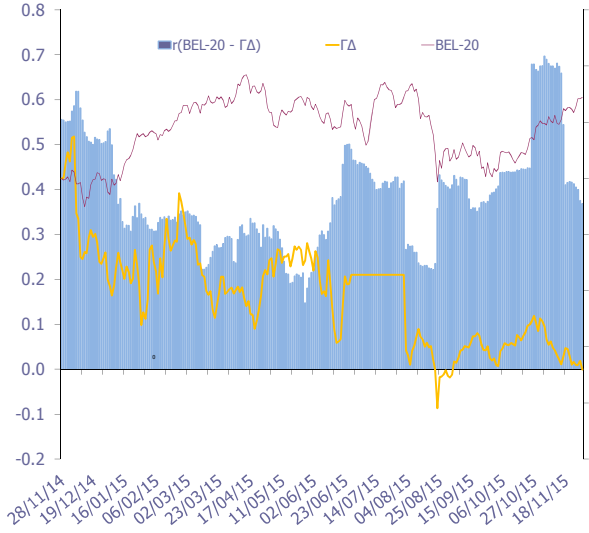
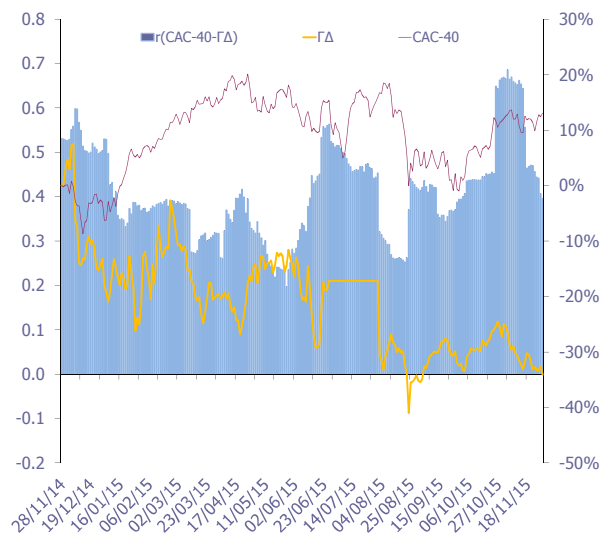
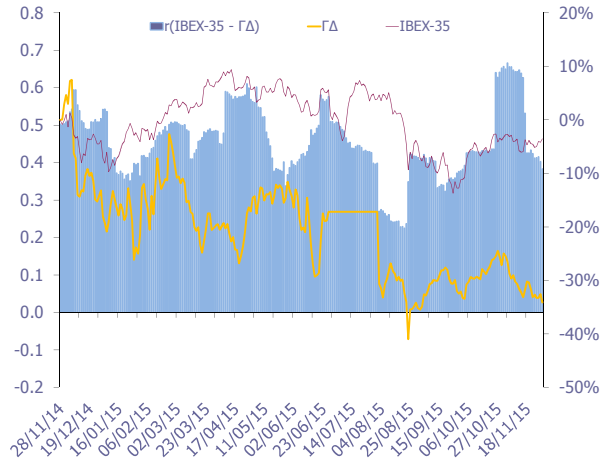
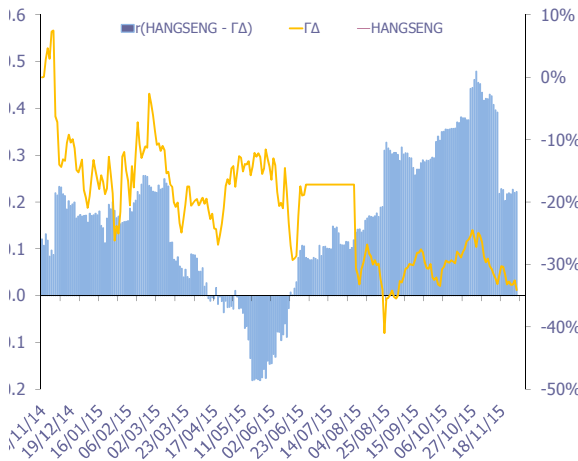
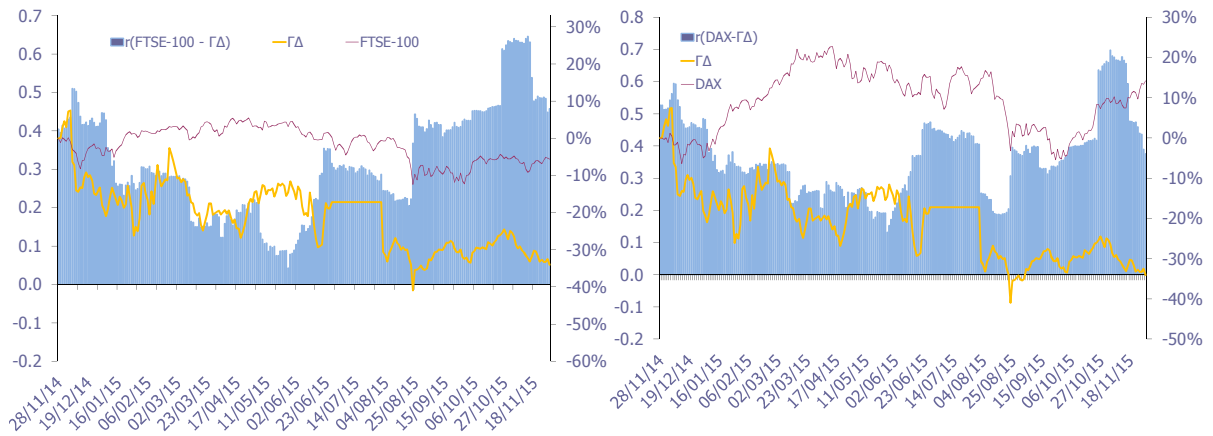

12. Διαγράμματα συσχέτισης των κυριότερων ξένων χρηματιστηριακών δεικτών με Γενικό Δείκτη για την περίοδο 27/11/14-30/11/15  
 Correlation charts between major foreign exchanges indices with the Composite Index for the period 27/11/14-30/11/15

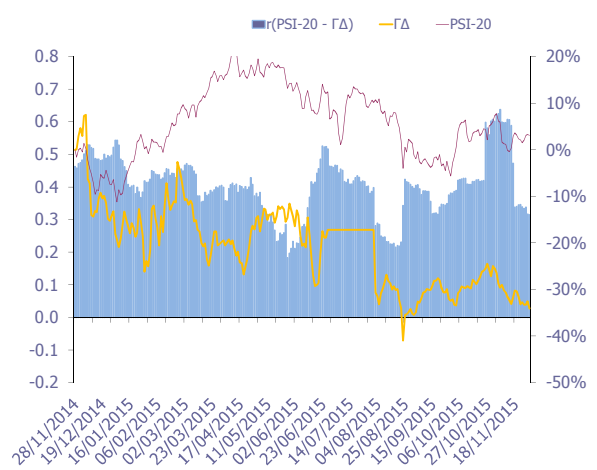
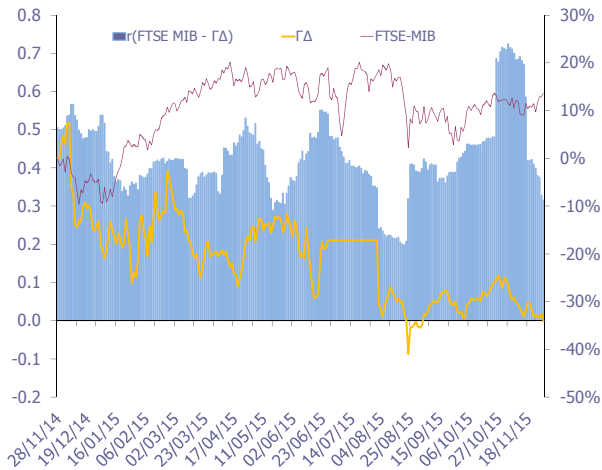
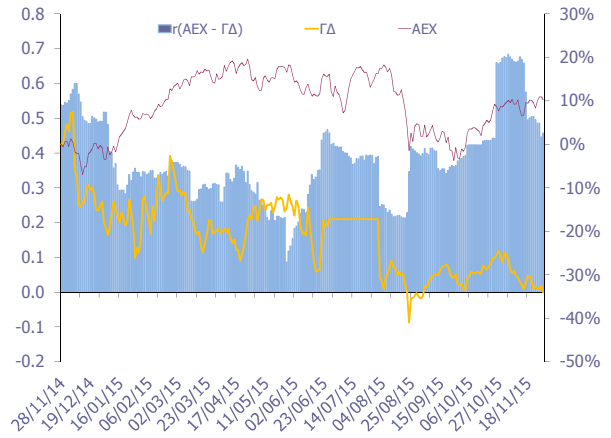
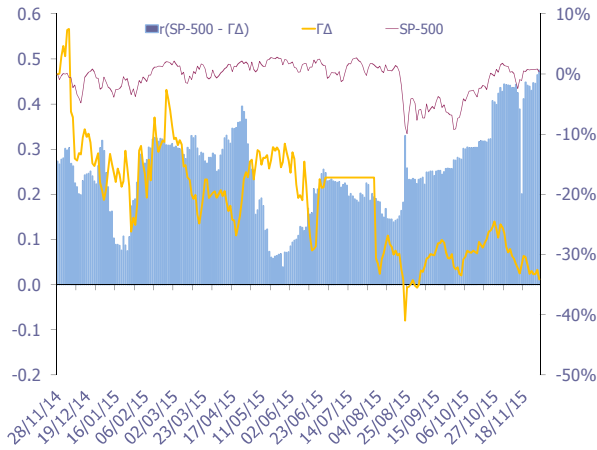
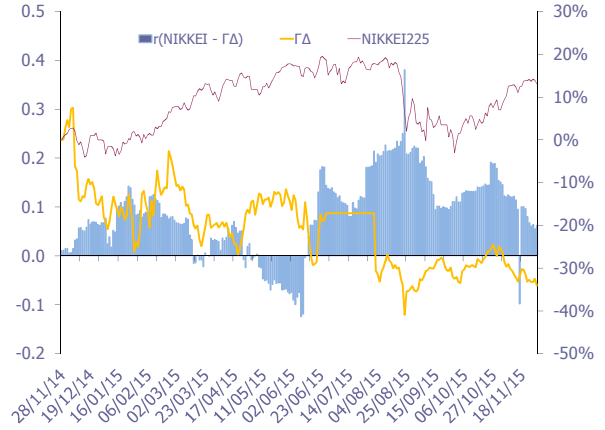
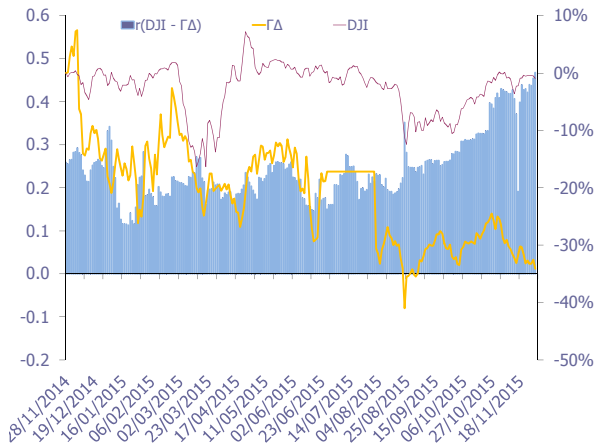

12. Διαγράμματα συσχέτισης των κυριότερων ξένων χρηματιστηριακών δεικτών με Γενικό Δείκτη για την περίοδο 27/11/14-30/11/15  
Correlation charts between major foreign exchanges indices with the Composite Index for the period 27/11/14-30/11/15

ΜΕΤΑΒΟΛΕΣ ΠΕΡΙΟΔΟΥ 27/10/14 - 30/11/15	
Changes 27/11/14 - 30/11/15	
ΓΔ (Ελλάδα)	-34.1%
FTSE-100 (Ην. Βασίλειο)	-5.6%
DAX (Γερμανία)	14.2%
CAC-40 (Γαλλία)	13.0%
IBEX-35 (Ισπανία)	-3.5%
BEL-20 (Βέλγιο)	14.4%
AEX (Ολλανδία)	10.3%
PSI-20 (Πορτογαλία)	3.1%
FTSE MIB (Ιταλία)	13.6%
SP-500 (ΗΠΑ)	0.4%
DJI (ΗΠΑ)	-1.0%
ΝΙΚΚΕΙ225 (Ιαπωνία)	13.1%
HANGSENG (Χονγκ-Κονγκ)	-8.3%

Όλοι οι δείκτες απεικονίζονται ως % μεταβολές ως προς μια κοινή ημερομηνίας βάσης 30/11/2015. Το ραβδόγραμμα απεικονίζει τον συντελεστή συσχέτισης (r) μεταξύ του ΓΔ και αντίστοιχου δείκτη ξένου χρηματιστηρίου, όπως αυτός υπολογίζεται διαχρονικά από κυλιόμενο δείγμα 60 παρατηρήσεων (συνεδριάσεις) το οποίο καλύπτει περίπου ένα ημερολογιακό τρίμηνο.



**ATHEXGROUP**  
Όμιλος Χρηματιστηρίου Αθηνών

Λεωφ. Αθηνών 110 104 42 Αθήνα  
110, Athinon Ave. GR 104 42 Athens  
tel. (+30)210-33.66.800, fax (+30)210-33.66.101  
[www.athexgroup.gr](http://www.athexgroup.gr)