



ATHEXGROUP
Athens Exchange Group

2015

μηνιαίο στατιστικό δελτίο
χρηματιστηριακές εξελίξεις
monthly statistical bulletin
exchange developments

σεπτέμβριος
september

ΠΕΡΙΕΧΟΜΕΝΑ	Σελίδα Page	Διάγ/μο Πιννακας Chart table	CONTENTS
Περιεχόμενα	1-2		Contents
Εξελίξεις μηνός Σεπτεμβρίου 2015	3		Developments in September 2015
1. Αγορές και Δείκτες			1. Markets & Indices
Βασικοί Δείκτες Αγοράς Μετοχών ΕΧΑΕ	4		HELEX Main Stock Market Indices
Διάγραμμα Γ.Δ. Τιμών & Αξίας Συναλλαγών Χρεογράφων	4	1	Composite Share Price Index Chart & Securities Value of Transactions Chart
Λοιποί Δείκτες Μετοχών ΕΧΑΕ	5		HELEX Other Market Indices
Κλαδικοί Δείκτες Μετοχών ΕΧΑΕ	6		HELEX Sector Market Indices
Χρηματιστηριακή Αξία 2015	7		2015 Market Capitalisation
Διάγραμμα Χρηματιστηριακής Αξίας 2015	7	2	2015 Market Capitalisation Chart
Αξία Συναλλαγών 2015	8		2015 Transactions Value
Διάγραμμα Αξίας Συναλλαγών 2015	8	3	2015 Transactions Chart Value
Συναλλαγές μηνός Σεπτεμβρίου 2015	9		September 2015 Transactions
2. Ανάλυση Συναλλακτικής Δραστηριότητας			2. Transactional Activity Analysis
Στοιχεία Μέσης Ημερήσιας Αξίας Συναλλαγών μετοχών ανά κατηγορία διαπραγμάτευσης	10-11		Average daily stocks value of transactions data per trading category
Στοιχεία Μέσης Ημερήσιας Αξίας Συναλλαγών μετοχών ανά δείκτη κατηγορίας Μεγάλης Κεφαλαιοποίησης	12-13		Average daily stocks value of transactions data per index of Big Cap category
3. Μηνιαία Ρευστότητα			3. Monthly Liquidity
Μηνιαίο Μέσο Όροι Spread	14	4	Monthly average Spread
Μηνιαία μέση Κυκλοφοριακή Ταχύτητα	15	5-6	Monthly average Velocity
Μηνιαία ιστορική Μεταβλητότητα	16	7-8	Monthly historical Volatility
Ομόλογα Διαπραγματεύσιμα με την Μέθοδο Εκφώνησης - Αντιφώνησης	17		Bonds Traded with the Open Outcry Method
Σημειώσεις Ομολόγων	18		Bonds Notes
Ομόλογα Διαπραγματεύσιμα στην Α.Α.Σ.Ε.	19		Bonds traded in Fixed Income Securities Market
Επεξήγηση Πινάκων	20		Explanation of Tables
Μηνιαία Στοιχεία Μετοχών	21-34		Monthly Stocks Data
Σημειώσεις Μετοχών	35		Stocks Notes
Σταθμισμένο P/E των επιμέρους κλάδων και συνόλου αγοράς	36-37		Sectoral and composite weighted P/E ratio
Σταθμισμένο D.Y. των επιμέρους κλάδων και συνόλου αγοράς	38-39		Sectoral and composite weighted D.Y. ratio
Οι 10 μετοχές με τα μεγαλύτερα και μικρότερα P/E	40		10 stocks with the highest and the lowest P/E ratio
Μετοχές με τις μεγαλύτερες και τις μικρότερες Μερισματοποδόσεις στο Χρηματιστήριο Αθηνών	40		Stocks with the Highest and Lowest Dividend Yields in the Athex Exchange
Τα 10 χρεόγραφα με τις μεγαλύτερες και μικρότερες μεταβολές τιμής	40		10 securities with the highest and the lowest price changes
Τα 10 χρεόγραφα με την μεγαλύτερη Αξία Συναλλαγών	41		10 securities with the highest Transactions Value
Οι 10 μετοχές με την μεγαλύτερη Εμπορευσιμότητα	41		10 stocks with the highest Marketability
Οι 10 μεγαλύτερες εταιρείες με βάση την Χρηματιστηριακή τους Αξία κατά την 30/09/2015	41		10 biggest companies based on their Market Capitalisation on 30/09/2015
Αποκοπές Μερισμάτων	42		Dividends
Μεταβολές Μετοχικού Κεφαλαίου	43		Share Capital Changes

ΠΕΡΙΕΧΟΜΕΝΑ	Σελίδα Page	Διάγ/μα Πινακας Chart table	CONTENTS
Δικαιώματα μετοχών	44		Stocks Rights
Αριθμός Εισηγμένων Ομολογιακών Δανείων, Εταιριών & Μετοχικών Εκδόσεων	45		Number of Listed Bonds, Companies and Stock Issues
Διάγραμμα αριθμού Εισηγμένων Εταιριών & Μετοχικών Εκδόσεων	45	9	Number of Listed Companies and Stock Issues chart
5. Σύγκριση Γ.Δ. με δείκτες Ξένων χρηματιστηρίων			5. Comparison Composite Index to foreign exchanges indices
Κυριότεροι ευρωπαϊκοί χρηματιστηριακοί Δείκτες	46		Major european stock exchanges Indices
Διάγραμμα σωρευτικών μεταβολών		10	Cumulative changes chart
Στοιχεία συντελεστών συσχέτισης των κυριότερων ξένων χρηματιστηριακών δεικτών με Γ.Δ.	47-49		Correlation co-efficients data between major foreign exchanges indices with the Composite index
Πίνακας συντελεστών συσχέτισης των κυριότερων ξένων χρηματιστηριακών δεικτών με Γ.Δ. 01/07/2015-30/9/2015	50	11	Table of correlation co-efficients data between the major foreign exchanges indices with the Composite index 01/07/2015-30/9/2015
Διαγράμματα συσχέτισης των κυριότερων ξένων χρηματιστηριακών δεικτών με Γ.Δ. 30/9/2014-30/09/2015	51-53	12	Correlation charts between major foreign exchanges indices with the Composite index for the period 30/09/2014-30/09/2015

* Η εταιρεία Ελληνικά Χρηματιστήρια-Χρηματιστήριο Αθηνών καταβάλλει κάθε δυνατή προσπάθεια ώστε να διασφαλίσει ότι οι πληροφορίες και τα λοιπά στοιχεία που εμφανίζονται στο Μηνιαίο Στατιστικό Δελτίο είναι ορθά και πλήρη αλλά δεν έχει καμία ευθύνη για ενδεχόμενο λάθος ή παράλειψη στοιχείων και / ή ευθύνη σχετικά με την ακρίβεια, αξιοπιστία, επικαιροποίηση και πληρότητα των παραπάνω πληροφοριών και στοιχείων ή ευθύνη προερχόμενη άμεσα ή έμμεσα από την χρήση των παραπάνω πληροφοριών.

Η Εταιρία δεν έχει καμία ευθύνη για την ακρίβεια των στοιχείων που περιλαμβάνονται στις ανακοινώσεις των εισηγμένων εταιρειών. Πιθανές προσβολές δικαιωμάτων τρίτων από το περιεχόμενο των ανακοινώσεων συνιστούν αποκλειστική ευθύνη του αποστολέα των ανακοινώσεων.

Όλα τα αναγραφόμενα στο Μ.Σ.Δ. στοιχεία παρέχονται μόνο για τους σκοπούς της πληροφόρησης και δεν συνιστούν παροχή επενδυτικών συμβουλών ή πρόσκληση για επένδυση σε κινητές αξίες που διαπραγματεύονται στο Χρηματιστήριο. Αναγνωρίζεται και συμφωνείται ότι όλα τα δικαιώματα επί των πληροφοριών που εμφανίζονται στο Μ.Σ.Δ. θα αποτελούν κυριότητα της εταιρίας και οποιοδήποτε άλλο δικαίωμα συμπεριλαμβανομένου του δικαιώματος πνευματικής ιδιοκτησίας, σήματος κλπ. ανήκουν στην εταιρεία.

* Hellenic Exchanges-Athens Exchange endeavours to ensure that the data and other material ("Information") presented on the Monthly Statistical Bulletin are accurate and complete, but it is not liable for any errors or omissions of data or /and for the accuracy, credibility, updating and completeness of the aforesaid information nor it has any liability arising directly or indirectly from the use of the above Information.

The Company is not liable for the accuracy of the data included in listed companies' announcements. Only the sender of such an announcement is fully and solely liable for any infringement of third party's rights from the content of such announcement. All contents of the Monthly Statistical Bulletin List are provided only for information purposes and do not constitute investment advice or solicitation to invest in securities or other products listed for trading on the company.

You acknowledge and agree that the Company is the owner of any property rights related to any Information appearing on the Monthly Statistical Bulletin including intellectual property rights copyright, trademarks, etc.

ΕΚΔΟΤΗΣ : ΕΛΛΗΝΙΚΑ ΧΡΗΜΑΤΙΣΤΗΡΙΑ - ΧΡΗΜΑΤΙΣΤΗΡΙΟ ΑΘΗΝΩΝ
Υπεύθυνο Τμήμα : Τμήμα Ανάλυσης Αγορών
Λεωφόρος Αθηνών 110, 10442 Αθήνα, Τηλ.: (210) 33.66.800, Fax: (210) 33.66.661
www.athex.gr

PUBLISHER :HELLENIC EXCHANGES - ATHENS STOCK EXCHANGE
Dpt in Charge : Market Analysis Department
110, Athinon Ave., 104 42 Athens, Greece, Tel.: (210) 33.66.800, Fax: (210) 33.66.661
www.athex.gr

Τον Σεπτέμβριο ο **Γενικός Δείκτης του Χρηματιστηρίου Αθηνών** έκλεισε στις 654,20 μονάδες σημειώνοντας πτώση της τάξεως του 4,81% σε σύγκριση με το κλείσιμο του προηγούμενου μήνα. Η ανώτατη τιμή του Σεπτεμβρίου ήταν 703,01 μονάδες, καταγράφηκε κατά την διάρκεια της συνεδρίασης της 21/09/2015, η κατώτατη τιμή του μήνα ήταν 614,49 μονάδες και καταγράφηκε κατά την διάρκεια της συνεδρίασης της 01/09/2015.

Ο δείκτης FTSE/XA Large Cap, έκλεισε στις 189,77 μονάδες σημειώνοντας άνοδο 3,86% σε σχέση με τον προηγούμενο μήνα που έκλεισε στις 182,72 μονάδες ενώ σε σχέση με τον αντίστοιχο Σεπτέμβριο του 2014 που είχε κλείσει στις 344,64 μονάδες, σημείωσε πτώση 44,94%. Ο δείκτης FTSE/X.A Mid Cap, έκλεισε στις 817,48 μονάδες σημειώνοντας άνοδο 7,51% σε σχέση με τον προηγούμενο μήνα που έκλεισε στις 760,37 μονάδες ενώ σε σχέση με τον αντίστοιχο Σεπτέμβριο του 2014 που είχε κλείσει στις 760,37 μονάδες, σημείωσε πτώση 13,63%. Αντίστοιχα ο δείκτης FTSE/X.A Mid & Small Cap **Θεμελιωδών μεγεθών** έκλεισε στις 1269.08 μονάδες σημειώνοντας άνοδο 3,68% σε σχέση με τον προηγούμενο μήνα που είχε κλείσει στις 1224.05 μονάδες ενώ σε σχέση με τον αντίστοιχο Σεπτέμβριο του 2014 που είχε κλείσει στις 1254.30 μονάδες σημείωσε άνοδο 1,18%.

Η **μηνιαία αξία συναλλαγών** έφτασε το ύψος των 662,94 εκ. ευρώ. σε σχέση με τον Αύγουστο που ήταν στο επίπεδο των 902,92 εκ. ευρώ, σημείωσε πτώση 26,58% ενώ σε σχέση με τον αντίστοιχο Σεπτέμβριο του 2014 που βρισκόταν στα 2195,23 εκ. ευρώ σημείωσε πτώση κατά 69,80%.

Η **μέση ημερήσια συναλλακτική κίνηση** έφτασε τα 30,13 εκ. ευρώ έναντι 43,00 εκ. ευρώ του Αυγούστου και των 99,78 εκ. ευρώ του Σεπτέμβριο 2014. Ο **μέσος ημερήσιος αριθμός πράξεων** έφτασε τις 15526 έναντι 17415 του Αυγούστου και των 24171 σε σχέση με τον Σεπτέμβριο του 2014.

Η **χρηματιστηριακή αξία** των μετοχών στην τελευταία ημέρα διαπραγμάτευσης τους έφτασε τα 37291,74 εκ. ευρώ έναντι 36086,56 εκ. ευρώ του Αυγούστου παρουσιάζοντας άνοδο 3,34% ενώ σε σχέση με τον Σεπτέμβριο 2014 που είχε φτάσει στο επίπεδο των 66788,80 εκ. ευρώ σημείωσε μείωση κατά 44,16%.

Από τα **χρεόγραφα που κινήθηκαν περισσότερο** σε αξία τον μήνα Σεπτέμβριο ξεχώρισαν οι: ΟΤΕ (ΚΟ), ΟΠΑΠ (ΚΟ), ALPHA ΤΡΑΠΕΖΑ (ΚΟ), ΤΡΑΠΕΖΑ EUROBANK ERGASIAS και ΠΕΙΡΑΙΩΣ ΤΡΑΠΕΖΑ (ΚΟ).

In September, the ATHEX Composite Share Price Index closed at 654.20 units and compared to last month's closing price was decreased by 4.81%. During the month of September the highest price which was 703.01 units was recorded during the session of September 21, 2015 while the lowest price which was 614.99 units as recorded during the session of September 01, 2015.

The FTSE/ATHEX Large Cap Index closed at 189.77 units, marking an increase of 3.86% compared to the previous month's closing price which was 182.72 units and a decrease of 44.94% compared to September 2014 closing price that was 344.64 units. The FTSE/X.A Mid Cap Index closed at 817.48 units, marking an increase of 7.51% compared to the previous month's closing price which was 760.37 units and a decrease of 13.63% compared to September 2014 closing price that was 760.37 units. The FTSE/X.A Mid & Small Cap Factor-Weighted Index closed at 1269.08 units, recording an increase of 3.68% compared to the previous month's closing price which was 1224.05 and an increase of 1.18% compared to August 2015 closing price that was 1254.30 units.

The **monthly value of transactions** reached 662.94 million euros, recording a decrease of 26.58% compared to 902.92 million euros recorded in August and a decrease of 69.80% compared to September 2014 (2195.23 m €).

The **average daily value of transactions** amounted to 30.13 million euros versus 43.00 million in August and 99.78 million euros compared to September 2014. The **average daily number of trades** reached 15526 versus 17415 in August and 24171 compared to September 2014.

The **market capitalisation of shares** during their last trading day amounted to 37291.74 million euros and compared to August's figure which was 36086.56 million euros marks an increase of 3.34%. Compared to September 2014 capitalisation recorded at 66788.80 million signalling a decrease of 44.16%.

Also, the **most active securities** in September were the following: ΟΤΕ (CR), ΟΠΑΠ (CR), ALPHA BANK (CR), EUROBANK ERGASIAS (CR) and PIRAEUS BANK (CR).

1.1 ΒΑΣΙΚΟΙ ΔΕΙΚΤΕΣ ΑΓΟΡΑΣ ΜΕΤΟΧΩΝ ΕΛΛΗΝΙΚΑ ΧΡΗΜΑΤΙΣΤΗΡΙΑ - ΧΡΗΜΑΤΙΣΤΗΡΙΟ ΑΘΗΝΩΝ - HELLENIC EXCHANGES - ATHENS STOCK EXCHANGE MARKET INDICES *

Βάση Δείκτη FTSE/XA Large Cap-FTSE/ATHEX Large Cap Index Base: 23.09.1997 = 1000 Μονάδες - Units,
 Βάση Δείκτη FTSE/XA - Χ.Α.Κ Τραπεζικός Δείκτης -FTSE/ATHEX - CSE Banking Index Base: 31.10.2008 = 2000 Μονάδες - Units
 Βάση Δείκτη Τιμών Μεσαίας & Μικρής Κεφαλαιοποίησης - Athex Mid & SmallCap Category Price Index Index Base: 28.11.2008 = 5000 Μονάδες - Units
 Βάση Δείκτη FTSE/XA MID CAP-FTSE/ATHEX MID CAP Index Base: 08.12.1999 = 1000 Μονάδες - Units, Βάση Δείκτη FTSE/XA SmallCap -FTSE/ATHEX SmallCap Index Base: 31.05.2001,
 Βάση Δείκτη FTSE/XA ΔΕΙΚΤΗΣ ΑΓΟΡΑΣ-FTSE/ATHEX MARKET INDEX Index Base: 31.12.2002 = 2000 Μονάδες - Units, Βάση Δείκτη FTSE MED 100 - FTSE MED 100 Index Base:19.06.2003=5000 Μονάδες - Units,
 Βάση Δείκτη FTSE/XA Διεθνούς Δραστηριοποίησης-FTSE/ATHEX Global Traders Index Plus Index Base: 03.12.2012 = 1000 Μονάδες - Units, Βάση Δείκτη FTSE/XA. Διεθνούς Δραστηριοποίησης - FTSE/ATHEX Global Traders Index Index Base: 03.12.2012 = 1000 Μονάδες - Units,
 Βάση Δείκτη GT - 30 Price Index : 31.12.2005 = 1000 Μονάδες - Units, Βάση Δείκτη FTSE/XA Mid & Small Cap Θεμελιωδών μεγεθών-FTSE/ATHEX Mid & Small Cap Factor-Weighted: Index Base 29.10.2012= 1000 Μονάδες;Units, Βάση Δείκτη ΕΛΛΗΝΙΚΟΣ ΔΕΙΚΤΗΣ MID & SMALL CAP/HELLENIC MID & SMALL CAP INDEX Index Base:14.01.2013 = 1000 Μονάδες - Units

Μήνας Months	Γενικός Δείκτης Composite Index			FTSE/X.A. Large Cap - FTSE/Athex Large Cap	FTSE/X.A. Custom Capped - FTSE/ATHEX Custom Capped	FTSE/X.A. Mid Cap - FTSE/Athex Mid Cap	FTSE/X.A.- Χ.Α.Κ. Τραπεζικός Δείκτης - FTSE/Athex - CSE Banking Index	ΕΛΛΗΝΙΚΟΣ ΔΕΙΚΤΗΣ MID & SMALL CAP - HELLENIC MID & SMALL CAP INDEX	FTSE/X.A. Διεθνούς Δραστηριοποίησης Plus - FTSE/ATHEX Global Traders Index Plus	FTSE/X.A. Διεθνούς Δραστηριοποίησης - FTSE/ATHEX Global Traders Index	FTSE/X.A Mid & Small Cap Θεμελιωδών μεγεθών	GT-30 Δείκτης Τιμών GT-30 Price Index	Δείκτης Τιμών Μεσαίας & Μικρής Κεφαλαιοποίησης Χ.Α ATHEX Mid & SmallCap Price Index	FTSE/X.A. Δείκτης Αγοράς - FTSE/Athex Market Index
	Κλείσιμο Last	Κατώτερη Έτους Year Low	Ανώτερη Έτους Year High											
2014 Σεπ. - Sep.	1,061.58	1,044.23	1,379.42	344.64	1,121.19	946.52	109.72	1,007.74	1,532.95	1,718.01	1,254.30	677.96	2,787.70	825.52
Οκτ. - Oct.	915.83	852.87	1,379.42	299.27	964.97	826.42	93.75	827.61	1,329.04	1,449.76	1,147.04	693.66	2,538.36	717.23
Νοέμ.-Nov.	963.19	852.87	1,379.42	312.96	0.00	856.80	92.71	876.54	1,420.57	1,581.54	1,163.58	742.22	2,502.24	749.45
Δεκ.-Dec.	826.18	756.80	1,379.42	264.86	871.32	773.03	72.80	769.23	1,282.89	1,438.53	1,096.11	679.88	2,439.68	636.14
Ιαν. - Jan.	721.93	708.61	845.53	215.63	736.54	730.08	453.60	743.22	1,308.06	1,370.97	1,080.51	678.55	2,432.47	521.69
Φεβ. - Feb.	880.48	708.61	945.81	258.52	892.65	941.53	565.19	938.69	1,522.43	1,621.19	1,210.56	655.42	2,508.01	626.86
Μάρ. - Mar.	775.46	708.61	945.81	230.00	788.52	799.04	425.67	797.43	1,427.38	1,470.22	1,163.46	621.50	2,460.93	557.16
Απρ. - Apr.	822.88	691.43	945.81	245.27	838.54	809.48	492.86	825.60	1,485.06	1,527.41	1,235.35	609.46	2,333.02	592.64
Μάιος - May	825.38	691.43	945.81	249.66	856.14	910.83	524.71	830.39	1,508.45	1,517.67	1,231.50	621.05	2,420.87	605.94
Ιούν.-Jun.	797.52	651.78	945.81	241.22	832.51	923.81	498.59	809.62	1,502.38	1,501.90	1,274.27	612.77	2,397.57	586.57
Αύγ. - Aug.	624.20	562.87	945.81	182.72	635.80	760.37	157.42	728.08	1,343.13	1,368.68	1,224.05	480.51	2,008.51	446.01
2015 Σεπ. - Sep.	654.20	562.87	945.81	189.77	652.57	817.48	133.32	793.12	1,412.23	1,439.55	1,269.08	463.42	1,980.43	463.90

1. Διάγραμμα Γ.Δ. Τιμών & Αξίας Συναλλαγών Χρεογράφων (Βάση Δείκτη - Index Base: 31.12.1980 = 100 Μονάδες - Units)
 Composite Price Share Index Chart & Securities' Value of Transactions Chart

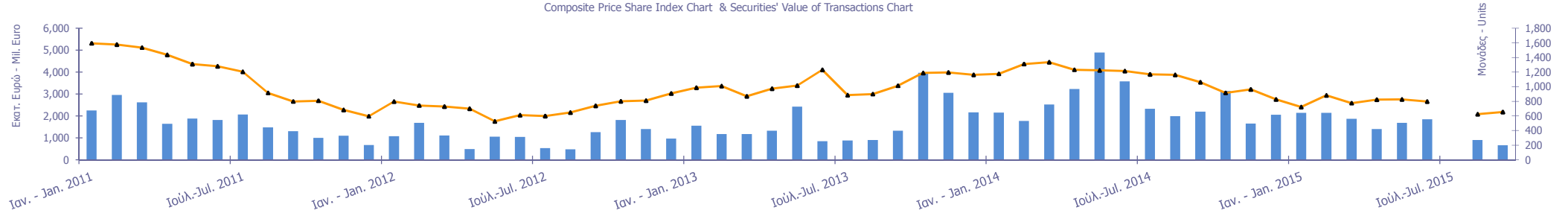

1.2 ΛΟΙΠΟΙ ΔΕΙΚΤΕΣ ΜΕΤΟΧΩΝ ΕΛΛΗΝΙΚΑ ΧΡΗΜΑΤΙΣΤΗΡΙΑ- ΧΡΗΜΑΤΙΣΤΗΡΙΟΥ ΑΘΗΝΩΝ / HELLENIC EXCHANGES - ATHENS STOCK EXCHANGE OTHER MARKET INDICES *

Μήνας Months	FTSE/Med 100 - FTSE/Med 100	Συν. Απόδοσης Γενικού Δείκτη ΧΑ Total Return of ATHEX Composite Index	FTSE/X.A. Large Cap Σ.Α. - FTSE/Athex Large Cap Total Return	FTSE/X.A. Large Cap Net Σ.Α. - FTSE/ATHEX Large Cap Net Total Return	FTSE/X.A. Custom Capped Σ.Α. - FTSE/ATHEX Custom Capped T.R.	FTSE/X.A Mid Cap Συνολικής Απόδοσης FTSE/ATHEX Mid Cap Total Return Index	GT-30 Συνολικής Απόδοσης GT-30 Total Return Index	FTSE/X.A.-Χ.ΑΚ Τραπεζικός Δείκτης Συνολικής Απόδοσης FTSE/ATHEX-CSE Banking Total Return Index
2013 Σεπ. - Sep.	5,254.14	1,546.75	466.53	1,389.45	1,178.71	1,199.65	820.46	102.44
Οκτ. - Oct.	5,016.21	1,335.63	405.91	1,207.28	1,015.38	1,061.57	839.75	87.40
Νοέμ.-Nov.	5,144.72	1,404.76	417.16	1,262.49	1,059.83	1,096.81	899.17	84.91
Δεκ.-Dec.	5,037.02	1,207.73	359.32	1,070.06	916.83	982.92	823.06	67.92
Ιαν. - Jan.	5,073.40	1,057.21	293.33	873.31	776.41	928.33	821.87	423.00
Φεβ. - Feb.	5,313.96	1,289.41	351.62	1,046.99	940.97	1,197.19	793.86	527.05
Μάρ. - Mar.	5,780.70	1,136.60	313.12	931.94	832.02	1,015.97	754.18	396.94
Απρ. - Apr.	5,638.35	1,210.22	335.99	999.56	890.53	1,036.47	750.86	459.58
Μάιος - May	5,761.19	1,220.65	342.96	1,020.03	910.67	1,169.66	769.17	489.29
Ιούν.-Jun.	5,613.46	1,180.99	332.01	987.21	886.76	1,186.37	759.18	464.94
Αύγ. - Aug.	5,452.96	926.74	251.48	750.81	679.91	978.37	595.36	146.79
2015 Σεπ. - Sep.	5,096.83	972.69	261.81	781.58	699.66	1,051.83	574.47	124.32

1.3 ΚΛΑΔΙΚΟΙ ΔΕΙΚΤΕΣ ΜΕΤΟΧΩΝ ΕΛΛΗΝΙΚΑ ΧΡΗΜΑΤΙΣΤΗΡΙΑ- ΧΡΗΜΑΤΙΣΤΗΡΙΟ ΑΘΗΝΩΝ / HELLENIC EXCHANGES - ATHEX STOCK EXCHANGE MARKET INDICES *

Βάση Κλαδικών Δεικτών Χ.Α - Sectoral Indices Base: 30.12.2005=5000

Βάση Δείκτη Όλων των Μετοχών-All Share Index Base: 04.01.1988 = 100 Μονάδες - Units

Μήνας Months	FTSE/Χ.Α. Τράπεζες - FTSE/Athex Banks	FTSE/Χ.Α. Χρηματοοικονομ ικές Υπηρεσίες - FTSE/Athex Financial Services	FTSE/Χ.Α. Βιομηχανικά Προϊόντα & Υπηρεσίες - FTSE/Athex Industrial Goods & Services	FTSE/Χ.Α. Εμπόριο - FTSE/Athex Retail	FTSE/Χ.Α. Ακίνητης Περιουσίας - FTSE/Real Estate	FTSE/Χ.Α. Προσωπικά & Οικιακά Προϊόντα - FTSE/Athex Personal & Household Goods	FTSE/Χ.Α. Τρόφιμα & Ποτά - FTSE/Athex Food & Beverage	FTSE/Χ.Α. Πρώτες Ύλες - FTSE/Athex Basic Resources	FTSE/Χ.Α. Κατασκευές & Υλικά - FTSE/Athex Construction & Materials	FTSE/Χ.Α. Πετρέλαιο & Αέριο - FTSE/Athex Oil & Gas	FTSE/Χ.Α. Χημικά - FTSE/Athex Chemicals	FTSE/Χ.Α. Μέσα Ενημέρωσης - FTSE/Athex Media	FTSE/Χ.Α. Ταξίδια & Αναψυχή - FTSE/Athex Travel & Leisure	FTSE/Χ.Α. Τεχνολογία - FTSE/Athex Technology	FTSE/Χ.Α. Τηλεπικοινωνίες - FTSE/Athex Telecommunicat ions	FTSE/Χ.Α. Υπηρεσίες Κοινής Ωφέλειας - FTSE/Athex Utilities	FTSE/Χ.Α. Υγεία - FTSE/Athex Health Care	Όλων των μετοχών - All Share Index
2014 Σεπ. - Sep.	144.97	1,379.47	2,600.72	4,243.84	2,734.05	5,558.17	6,355.48	2,655.56	2,628.07	2,162.72	5,203.43	2,363.90	1,772.21	824.69	2,862.67	3,306.28	181.06	236.38
Οκτ. - Oct.	123.86	1,145.73	2,059.88	3,760.45	2,540.86	4,773.72	6,379.51	2,217.29	2,146.73	1,771.90	5,064.17	2,142.29	1,645.96	714.99	2,480.07	2,239.49	158.93	205.33
Νοέμ.-Nov.	122.49	1,216.83	2,127.39	4,264.30	2,572.61	5,504.08	6,780.77	2,494.80	2,292.35	1,987.19	5,469.16	2,201.38	1,718.12	704.44	2,711.28	2,429.71	167.86	209.94
Δεκ.-Dec.	96.18	1,001.58	1,954.09	3,802.12	2,281.86	4,552.55	5,858.00	1,928.21	2,184.92	1,814.84	5,122.63	2,061.03	1,533.14	726.07	2,504.84	2,098.52	144.34	185.94
Ιαν. - Jan.	599.30	976.27	1,967.96	3,813.27	2,237.83	4,436.16	5,386.27	2,071.59	2,122.34	1,727.23	5,311.26	1,994.54	1,345.06	665.80	2,014.88	1,926.99	122.13	151.48
Φεβ. - Feb.	746.75	1,268.47	2,455.48	4,075.73	2,725.90	5,377.18	6,027.38	2,611.88	2,559.06	2,197.19	6,880.29	1,795.09	1,504.13	729.50	2,449.79	2,651.64	139.58	180.92
Μάρ. - Mar.	562.41	928.22	2,104.43	3,994.07	2,367.75	4,995.82	6,302.75	2,315.88	2,257.84	1,826.82	6,742.29	1,920.67	1,554.30	707.18	2,270.87	2,107.70	118.96	159.05
Απρ. - Apr.	651.18	1,138.93	2,100.03	3,875.10	2,224.10	4,724.48	7,152.04	2,550.60	2,397.54	2,153.08	6,546.28	1,403.57	1,454.09	730.06	2,229.58	2,189.05	122.13	168.64
Μάιος - May	693.27	1,024.98	2,108.53	3,589.59	2,537.71	4,575.45	7,482.39	2,508.53	2,210.71	2,306.94	6,787.19	1,477.44	1,588.66	726.11	2,224.08	1,996.13	119.75	173.42
Ιούν.-Jun.	658.76	929.84	2,120.13	3,491.93	2,420.48	4,025.12	7,459.52	2,468.52	2,294.04	2,313.65	6,960.30	0.00	1,414.16	721.30	2,257.11	1,992.25	119.75	168.46
Αύγ. - Aug.	207.99	817.57	1,871.18	2,747.41	2,618.64	3,907.12	6,702.59	1,938.37	1,926.16	2,368.51	6,379.68	0.00	1,286.75	593.68	2,243.34	1,705.17	95.17	126.63
2015 Σεπ. - Sep.	176.14	921.14	2,011.37	2,658.45	2,668.77	4,132.27	7,002.25	2,001.20	2,119.32	2,816.80	6,560.28	0.00	1,462.77	624.41	2,147.00	1,947.57	97.55	130.99

ΧΡΗΜΑΤΙΣΤΗΡΙΑΚΗ ΑΞΙΑ 2015 (σε Εκατομμύρια Ευρώ)
2015 MARKET CAPITALISATION (Million Euro)

ΜΗΝΑΣ MONTH	ΚΥΡΙΑ ΑΓΟΡΑ MAIN MARKET	ΧΑΜΗΛΗ ΔΙΑΣΠΟΡΑ LOW DISPERSION	ΕΠΙΤΗΡΗΣΗ SURVEILLANCE	ΠΡΟΣ ΔΙΑΓΡΑΦΗ UNDER DELETION	ΣΥΝΟΛΟ ΜΕΤΟΧΩΝ STOCKS TOTAL
30/09/2014	64,601.20	1,755.86	423.26	8.49	66,788.80
31/10/2014	55,830.19	1,733.23	382.51	6.40	57,952.33
28/11/2014	57,937.63	1,409.04	351.08	6.61	59,704.36
31/12/2014	51,154.33	1,407.52	346.31	8.29	52,916.45
31/01/2015	41,430.33	1,392.38	322.17	7.13	43,152.03
27/02/2015	49,536.11	1,606.62	316.25	6.32	51,465.30
31/03/2015	43,507.13	1,453.55	328.89	6.57	45,296.13
30/04/2015	46,266.29	1,406.40	326.06	7.23	48,005.98
29/05/2015	47,642.98	1,379.25	286.82	7.23	49,316.29
26/06/2015	46,163.77	1,457.28	280.90	5.54	47,907.49
31/07/2015	46,163.77	1,457.28	280.90	5.54	47,907.49
31/08/2015	34,374.59	1,420.97	285.46	5.54	36,086.56
30/09/2015	35,527.96	1,501.88	255.91	5.99	37,291.74

Σημειώσεις -Notes

-Δεν περιλαμβάνεται η Χρηματιστηριακή αξία των μετοχών σε αναστολή - The market value of suspended shares is not included.

- Η Χρηματιστηριακή αξία των μετοχών αναφέρεται στην τελευταία ημέρα διαπραγμάτευσης - The Market capitalisation refers to the last trading day

2. Διάγραμμα Χρηματιστηριακής Αξίας (Εκατομμύρια Ευρώ) - Market Capitalisation Chart (Million Euro)

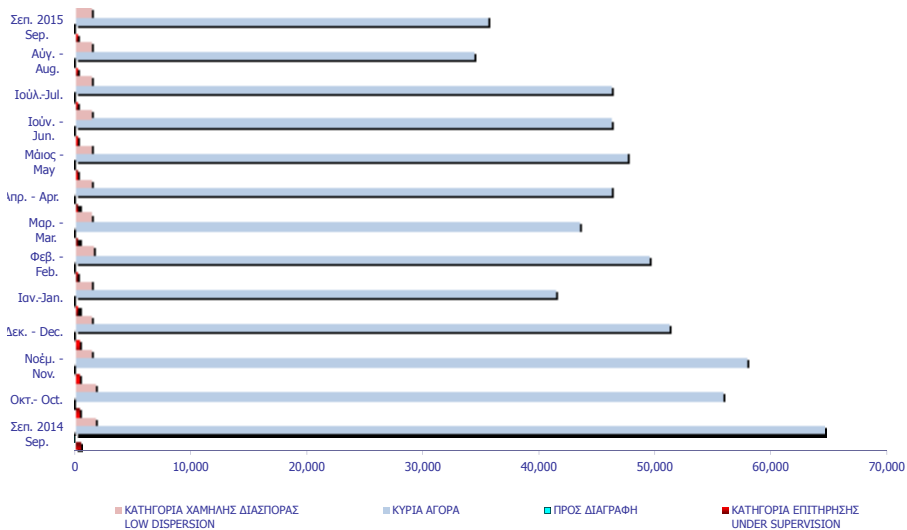

ΜΗΝΑΣ MONTH	ΜΕΤΟΧΕΣ - STOCKS					ΔΙΑΠΡΑΓΜΑΤΕΥΣΙΜ Α ΑΜΟΙΒΑΙΑ ΚΕΦΑΛΑΙΑ (Δ.Δ.Κ) EXCHANGE TRADED FUNDS ETFs	ΚΑΤΑΣΤΑΣΗ ΑΝΑΣΤΟΛΗΣ SUSPENSION STATUS	ΤΙΤΛΟΙ ΠΑΡΑΣΤΑΤΙΚΟΙ WARRANTS	ΓΕΝΙΚΟ ΣΥΝΟΛΟ ΟΜΟΛΟΓΩΝ & ΧΡΕΟΓΡΑΦΩΝ GRAND TOTAL BONDS & SECURITIES
	ΑΞΙΕΣ ΣΤΑΘΕΡΟΥ ΕΙΣΟΔΗΜΑΤΟΣ BONDS	ΚΥΡΙΑ ΑΓΟΡΑ MAIN MARKET	ΧΑΜΗΛΗ ΔΙΑΣΠΟΡΑ LOW DISPERSION	ΕΠΙΤΗΡΗΣΗ SURVEILLANCE	ΠΡΟΣ ΔΙΑΓΡΑΦΗ UNDER DELETION				
2014	0.28	29,768.53	11.42	76.64	0.01	15.35	0.00	1,637.08	31,509.31
Ιαν. - Jan.	0.04	2,075.36	1.38	0.83	0.00	0.61	0.00	64.00	2,142.21
Φεβ. - Feb.	0.00	2,885.18	1.75	0.39	0.00	1.45	0.00	64.36	2,953.14
Μάρ. - Mar.	0.00	1,837.76	0.73	10.62	0.00	0.19	0.00	26.42	1,875.72
Απρ. - Apr.	0.00	1,390.01	0.46	0.27	0.00	0.81	0.00	13.22	1,404.79
Μάιος - May	0.00	1,650.51	0.68	0.35	0.00	0.28	0.00	32.58	1,684.40
Ιούν. - Jun.	0.02	1,810.74	0.68	0.12	0.00	3.06	0.00	34.80	1,849.41
Ιούλ. - Jul.	-	-	-	-	-	-	-	-	-
Αύγ. - Aug.	0.00	896.45	1.11	0.11	0.00	0.13	0.00	5.11	902.92
Σεπ. - Sep.	0.00	658.60	0.75	0.10	0.00	0.05	0.00	3.45	662.94
Σύνολο 2015 Total	0.06	13,204.62	7.54	12.78	0.01	6.58	0.00	243.95	13,475.54

Σημείωση - Note: Στην Αξία Συναλλαγών των Μετοχών περιλαμβάνονται όλοι οι τύποι Πακέτων - All Blocks Methods' Transactions Value are included.

Η αξία συναλλαγών των δικαιωμάτων των μετοχών συμπεριλαμβάνεται στις κατά κατηγορία συναλλαγές-The value of rights transactions is included in the value transactions per category
Data not included to the publication - **Στοιχεία που δεν περιλαμβάνονται στην έκδοση:**

3. Διάγραμμα Αξίας Συναλλαγών (Εκατομμύρια Ευρώ) -
Transactions Value Chart (Million Euro)

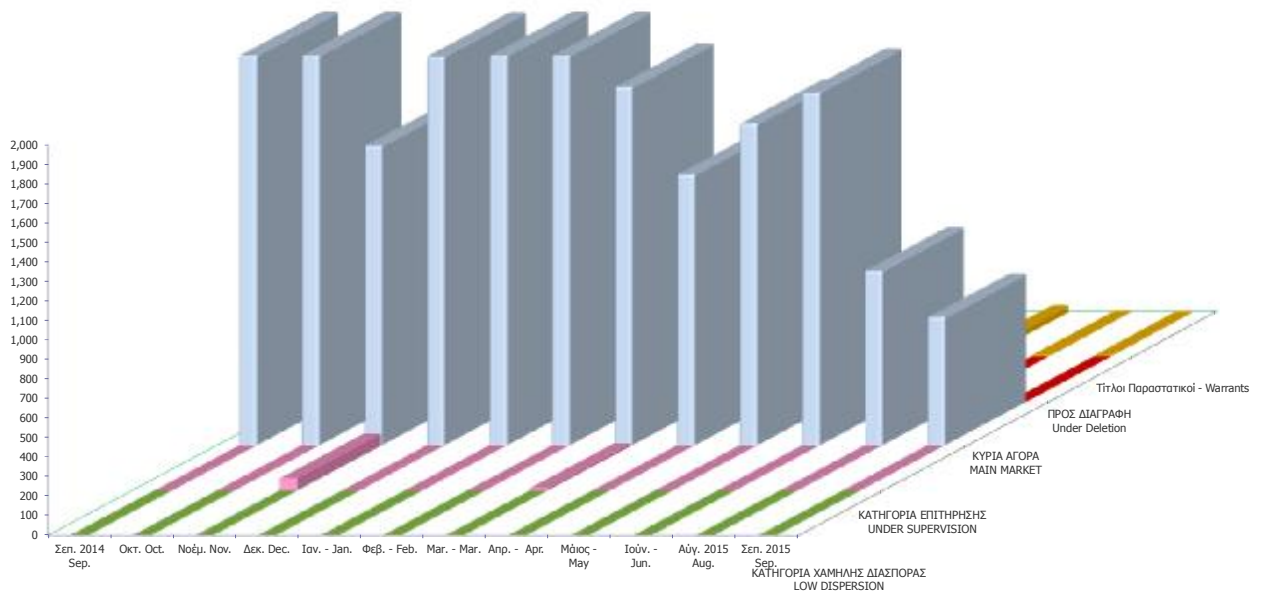

Συναλλαγές τον Σεπτέμβριο 2015 September 2015 Transactions

	Όγκος Συναλλαγών Transactions Volume	Αξία Συναλλαγών (Ευρώ) Transactions Value (Euro)	Ποσοστό Συμμετοχής Percentage (%)
A. Δάνεια - Bonds			
Ομολογιακά Δάνεια Επιχειρήσεων (Α.Α.Σ.Ε.) - Corporate Bonds (F.I.S.M.)	0	0.00	0.00
Ομολογιακά Δάνεια Διεθνών Οργανισμών (Α.Α.Σ.Ε.)- Bonds of International Organizations (0	0.00	0.00
Ομολογιακά Δάνεια Ελληνικού Δημοσίου (Α.Α.Σ.Ε.)- Bonds of the Hellenic Republic (F.I.S.M	0	0.00	0.00
Δάνεια Απαλλοτριώσεως & Λαχειοφόρα - Expropriation & Lottery Bonds	0	0.00	0.00
Νομικών Προσώπων & Εταιριών σε Ξ.Ν. & Δρχ.-Corporation Bonds in F.X. & GRD	0	0.00	0.00
Ο.Ε.Δ. με ρήτρα ECU, USD, DEM, GBP - Government Bonds Linked to F.X.	0	0.00	0.00
Ομόλογα Ελλην. Δημ. Δραχμικά Φυσ. Τίτλοι (Α.Α.Σ.Ε.)- Govern. Bonds in GRD/ Materialized	0	0.00	0.00
Ομόλογα Ελλην. Δημ. Δραχμικά Άυλοι Τίτλοι - Govern. Bonds in GRD/ Dematerialized Titles	0	0.00	0.00
Δάνεια Οικονομικής Εξυγιάνσεως - Economic Recovery Government Bonds	0	0.00	0.00
Επίσια Ομόλογα Κρατικών Τραπεζών - State-Owned Banks Short Term Bonds	0	0.00	0.00
Έντοκα Γραμμάτια του Ελληνικού Δημοσίου - Greek Treasury Bills	0	0.00	0.00
<i>Σύνολο Ομολόγων Διαπραγματεύσιμα στην Α.Α.Σ.Ε. - Total of Bonds Traded in F.I.S.M. @</i>	<i>0</i>	<i>0.00</i>	<i>0.00</i>
<i>Σύνολο (εκτός Α.Α.Σ.Ε.) - Total of Bonds (F.I.S.M. excluded)</i>	<i>0</i>	<i>0.00</i>	<i>0.00</i>
Σύνολο Δανείων - Total of Bonds	0	0.00	0.00
B. Μετοχές - Stocks **			
Τράπεζες-Banks	2,891,287,038	234,812,220.09	35.42
Χρηματοοικονομικές Υπηρεσίες-Financial Services	23,864,210	19,605,077.50	2.96
Ακίνητη Περιουσία - Real Estate	1,650,754	9,111,609.42	1.37
Ασφάλειες-Insurance	1,417,076	2,108,908.36	0.32
Βιομηχανικά Προϊόντα & Υπηρεσίες-Industrial Goods & Services	3,915,488	15,842,907.23	2.39
Κατασκευές & Υλικά Κατασκευών-Construction & Materials	7,687,803	19,974,326.24	3.01
Εμπόριο-Retail	1,286,575	21,131,641.29	3.19
Μέσα Ενημέρωσης-Media	230,812	35,011.57	0.01
Πετρέλαιο & Αέριο-Oil & Gas	5,856,715	45,347,424.47	6.84
Προσωπικά & Οικιακά Αγαθά-Personal & Household Goods	7,386,734	42,304,744.78	6.38
Πρώτες Ύλες-Basic Resources	3,743,603	15,378,704.75	2.32
Υπηρεσίες Κοινής Ωφέλειας-Utilities	10,748,027	48,472,821.21	7.31
Τεχνολογία-Technology	964,701	795,947.20	0.12
Τηλεπικοινωνίες-Telecommunications	11,908,901	95,475,624.87	14.40
Τρόφιμα & Ποτά-Food & Beverage	1,762,170	11,786,231.24	1.78
Υγεία-Health Care	1,853,555	287,444.81	0.04
Ταξίδια & Αναψυχή-Travel & Leisure	14,565,539	80,074,986.25	12.08
Χημικά-Chemicals	211,885	350,090.69	0.05
<i>Κύρια Αγορά - Main Market</i>	<i>2,834,890,403</i>	<i>658,598,041.07</i>	<i>99.34</i>
<i>Χαμηλής Διασποράς - Low Dispersion</i>	<i>985,317</i>	<i>748,578.83</i>	<i>0.11</i>
<i>Κατηγορία Επιτήρησης - Under Supervision</i>	<i>2,489,607</i>	<i>99,224.18</i>	<i>0.01</i>
<i>Προς Διαγραφή - Under Deletion</i>	<i>0</i>	<i>0.00</i>	<i>0.00</i>
Σύνολο Μετοχών - Total of Stocks	2,838,365,327	659,445,844.08	99.47
<i>Γ. Διαπραγματεύσιμα Αμοιβαία Κεφάλαια (Δ.Α.Κ) - ETFs</i>	<i>23,326</i>	<i>46,770</i>	<i>0.01</i>
<i>Δ. Παραστατικοί Τίτλοι - Warrants</i>	<i>151,976,259</i>	<i>3,449,878</i>	<i>0.52</i>
ΓΕΝΙΚΟ ΣΥΝΟΛΟ ΧΡΕΟΓΡΑΦΩΝ - SECURITIES GRAND TOTAL	2,990,364,912	662,942,492.22	100.00
Σύνολο Δικαιωμάτων - Total of Rihts *	0	0.00	0.0000

* Η αξία συναλλαγών των δικαιωμάτων των μετοχών συμπεριλαμβάνεται στις κατά κατηγορία κλαδικές συναλλαγές, ενώ των τεμαχίων όχι.

The rights' value of transactions is included in the sectors breakdown, while the volume is not.

@ Ο όγκος συναλλαγών που πραγματοποιήθηκε στην Α.Α.Σ.Ε. αναφέρεται σε Ευρώ και δεν συμπεριλαμβάνεται στο Γενικό Σύνολο.

The volume of transactions realized in the fixed income securities' Market is referred to Euro and is not included in the Grand Tot

Στην Αξία Συναλλαγών των Μετοχών περιλαμβάνονται όλοι οι τύποι Πακέτων - All Blocks Methods' Transactions Value are included.

ΣΤΟΙΧΕΙΑ ΜΕΣΗΣ ΗΜΕΡΗΣΙΑΣ ΑΞΙΑΣ ΣΥΝΑΛΛΑΓΩΝ ΜΕΤΟΧΩΝ ΑΝΑ ΚΑΤΗΓΟΡΙΑ ΔΙΑΠΡΑΓΜΑΤΕΥΣΗΣ
AVERAGE DAILY STOCKS VALUE OF TRANSACTIONS DATA PER TRADING CATEGORY

	Κύρια Αγορά Main Market	Χαμηλή Διασπορά Low Dispersion	Επιτήρηση Surveillance	Προς Διαγραφή Under Deletion	ΣΥΝΟΛΟ-Total	
	01/09/2015- 30/09/2015	01/09/2015- 30/09/2015	01/09/2015- 30/09/2015	01/09/2015- 30/09/2015	01/09/2015- 30/09/2015	
	<i>Μέση Αξία Συναλλαγών χωρίς δικαιώματα (Σύνολο σε εκατ.Euro) / Average daily value of transactions without right trades (Total in million of Euros)</i>					
A 1. ΑΝΑΛΥΣΗ ΑΝΑ ΦΑΣΗ						A1. ANALYSIS PER TRADING PHASE
ΣΤΟ ΑΝΟΙΓΜΑ	0.64	0.02	0.00	0.00	0.66	At the Open
ΣΥΝΕΧΗΣ ΔΙΑΠΡΑΓΜΑΤΕΥΣΗ	23.64	0.00	0.00	0.00	23.64	ContinuousTrading
ΕΝΔΙΑΜΕΣΑ ΑΥΣΤΙΟΝ	0.11	0.01	0.00	0.00	0.11	Intraday Auctions
ΑΥΣΤΙΟΝ ΚΛΕΙΣΙΜΑΤΟΣ	2.78	0.01	0.00	0.00	2.78	Closing Auction
ΣΤΟ ΚΛΕΙΣΙΜΟ	0.48	0.00	0.00	0.00	0.48	At the Close
ΣΥΝΟΛΟ	27.64	0.03	0.00	0.00	27.68	Total
Πακέτα	2.29	0.00	0.00	0.00	2.29	BlockTrades
Γενικό ΣΥΝΟΛΟ	29.94	0.03	0.00	0.00	29.97	Grand total
Αξία συναλλαγών ανοικτών πωλήσεων	0.00%	0.00%	0.00%	0.00	0.00%	Value of Transactions Short selling
Αξία συναλλαγών ειδικών διαπραγματευτών	14.91%	0.00%	0.00%	0.00	14.89%	Value of Transactions of Market Makers
Αξία συναλλαγών μέσω ODL	60.09%	48.27%	0.00%	0.00	60.08%	Value of Transactions ODL
% Στο σύνολο	99.87%	0.11%	0.02%	0.00%	100.00%	% on the Total
	Κύρια Αγορά Main Market	Χαμηλή Διασπορά Low Dispersion	Επιτήρηση Surveillance	Προς Διαγραφή Under Deletion	ΣΥΝΟΛΟ-Total	
	<i>Μέση Αξία Συναλλαγών χωρίς δικαιώματα (Σύνολο σε εκατ.Euro) / Average daily value of transactions without right trades (Total in million of Euros)</i>					
B 1. ΣΥΝΕΧΗΣ ΔΙΑΠΡΑΓΜΑΤΕΥΣΗ						B1. CONTINUOUS TRADING PHASE
A' ΧΡΟΝΙΚΗ ΠΕΡΙΟΔΟΣ (Έως 11:00:00) *	2.33	0.00	0.00	0.00	2.33	1st Period (till 11:00:00) *
B' ΧΡΟΝΙΚΗ ΠΕΡΙΟΔΟΣ (11:00:01 - 11:30:00)	2.09	0.00	0.00	0.00	2.09	2rd Period (11:00:01 - 11:30:00)
Γ' ΧΡΟΝΙΚΗ ΠΕΡΙΟΔΟΣ (11:30:01 - 12:00:00)	1.70	0.00	0.00	0.00	1.70	3rd Period (11:30:01 - 12:00:00)
Δ' ΧΡΟΝΙΚΗ ΠΕΡΙΟΔΟΣ (12:00:01 - 12:30:00)	1.59	0.00	0.00	0.00	1.59	4th Period (12:00:01 - 12:30:00)
Ε' ΧΡΟΝΙΚΗ ΠΕΡΙΟΔΟΣ (12:30:01 - 13:00:00)	1.39	0.00	0.00	0.00	1.39	5th Period (12:30:01 - 13:00:00)
ΣΤ' ΧΡΟΝΙΚΗ ΠΕΡΙΟΔΟΣ (13:00:01 - 13:30:00)	1.41	0.00	0.00	0.00	1.41	6th Period (14:00:01 - 13:30:00)
Ζ' ΧΡΟΝΙΚΗ ΠΕΡΙΟΔΟΣ (13:30:01 - 14:00:00)	1.40	0.00	0.00	0.00	1.40	7th Period (13:30:01 - 14:00:00)
Η' ΧΡΟΝΙΚΗ ΠΕΡΙΟΔΟΣ (14:00:01 - 14:30:00)	1.48	0.00	0.00	0.00	1.48	8th Period (14:00:01 - 14:30:00)
Θ' ΧΡΟΝΙΚΗ ΠΕΡΙΟΔΟΣ (14:30:01 - 15:00:00)	1.40	0.00	0.00	0.00	1.40	9th Period (14:30:01 - 15:00:00)
Ι' ΧΡΟΝΙΚΗ ΠΕΡΙΟΔΟΣ (15:00:01 - 15:30:00)	1.53	0.00	0.00	0.00	1.53	10th Period (Από 15:00:01 - 15:30:00)
ΙΑ' ΧΡΟΝΙΚΗ ΠΕΡΙΟΔΟΣ (15:30:01 - 16:00:00)	1.83	0.00	0.00	0.00	1.83	11th Period (15:30:01 - 16:00:00)
ΙΒ' ΧΡΟΝΙΚΗ ΠΕΡΙΟΔΟΣ (Από 16:00:01 - 16:30:00)	1.99	0.00	0.00	0.00	1.99	12th Period (16:00:01 - 16:30:00)
ΙΓ' ΧΡΟΝΙΚΗ ΠΕΡΙΟΔΟΣ (Από 16:30:01)	3.50	0.00	0.00	0.00	3.50	13th Period (16:30:01)
Γ(ι) ΧΡΟΝΙΚΗ ΠΕΡΙΟΔΟΣ (Από 16:50:00) - ΤΕΛΕΥΤΑΙΑ 10 ΛΕΠΤΑ	1.60	0.00	0.00	0.00	1.60	C (i) (From 16:50:00) Last ten minutes of Continuous Trading
Γ(ιι) ΑΞΙΑ 30% ΠΡΑΞΕΩΝ ΤΟΥ ΒΑΣΙΚΟΥ ΠΙΝΑΚΑ	9.98	0.00	0.00	0.00	9.98	C (iii) The Value of 30% of the trades which are included to the calculation of the closing prices
ΣΥΝΟΛΟ*	23.64	0.00	0.00	0.00	23.64	TOTAL

* Δεν περιλαμβάνεται η αξία των συναλλαγών στο άνοιγμα

ΣΤΟΙΧΕΙΑ ΜΕΣΗΣ ΗΜΕΡΗΣΙΑΣ ΑΞΙΑΣ ΣΥΝΑΜΜΑΓΩΝ ΜΕΤΟΧΩΝ ΑΝΑ ΚΑΤΗΓΟΡΙΑ ΔΙΑΠΡΑΓΜΑΤΕΥΣΗΣ
AVERAGE DAILY STOCKS VALUE OF TRANSACTIONS DATA PER TRADING CATEGORY

	Κύρια Αγορά Main Market	Χαμηλή Διασπορά Low Dispersion	Επιτήρηση Surveillance	Προς Διαγραφή Under Deletion	ΣΥΝΟΛΟ-Total	
	01/09/2015- 30/09/2015	01/09/2015- 30/09/2015	01/09/2015- 30/09/2015	01/09/2015- 30/09/2015	01/09/2015- 30/09/2015	
	<i>Μέσος Αριθμός Πράξεων χωρίς δικαιώματα. / Average daily number of transactions without right trades</i>					
Γ 1. ΑΝΑΛΥΣΗ ΑΝΑ ΦΑΣΗ						C1. ANALYSIS PER TRADING PHASE
ΣΤΟ ΑΝΟΙΓΜΑ	623.05	11.45	17.45	0.00	651.95	At the Open
ΣΥΝΕΧΗΣ ΔΙΑΠΡΑΓΜΑΤΕΥΣΗ	13,509.82	0.00	0.00	0.00	13,509.82	Continuous Trading
ΕΝΔΙΑΜΕΣΑ ΑΥΚΤΙΟΝ	62.09	5.45	8.91	0.00	76.45	Intraday Auctions
ΑΥΚΤΙΟΝ ΚΛΕΙΣΙΜΑΤΟΣ	593.27	7.09	11.41	0.00	611.77	Closing Auction
ΣΤΟ ΚΛΕΙΣΙΜΟ	158.91	2.36	2.05	0.00	163.32	At the Close
ΣΥΝΟΛΟ	14,947.14	26.36	39.82	0.00	15,013.32	Total
Πακέτα	4.55	0.00	0.00	0.00	4.55	Block Trades
Γενικό ΣΥΝΟΛΟ	14,951.68	26.36	39.82	0.00	15,017.86	Grand total
Αριθμός Πράξεων ανοικτών πωλήσεων	0.00%	0.00%	0.00%	#DIV/0!	0.00%	Number of Trades of Short selling
Αριθμός Πράξεων ειδικών διαπραγματευτών	15.57%	0.00%	0.00%	#DIV/0!	15.50%	Number of Trades of Market Makers
Αριθμός Πράξεων μέσω ODL	71.88%	57.67%	74.89%	#DIV/0!	71.86%	Number of Trades through ODL
% Στο σύνολο	99.56%	0.18%	0.27%	0.00%	100.00%	% on the Total
	Κύρια Αγορά Main Market	Χαμηλή Διασπορά Low Dispersion	Επιτήρηση Surveillance	Προς Διαγραφή Under Deletion	ΣΥΝΟΛΟ-Total	
	<i>Μέσος Αριθμός Πράξεων χωρίς δικαιώματα. / Average daily number of transactions without right trades</i>					
Δ 1. ΣΥΝΕΧΗΣ ΔΙΑΠΡΑΓΜΑΤΕΥΣΗ						D1. CONTINUOUS TRADING PHASE
Α' ΧΡΟΝΙΚΗ ΠΕΡΙΟΔΟΣ (Έως 11:00:00) *	1,327.95	0.00	0.00	0.00	1,327.95	1st Period (till 11:00:00) *
Β' ΧΡΟΝΙΚΗ ΠΕΡΙΟΔΟΣ (11:00:01 - 11:30:00)	1,210.73	0.00	0.00	0.00	1,210.73	2rd Period (11:00:01 - 11:30:00)
Γ' ΧΡΟΝΙΚΗ ΠΕΡΙΟΔΟΣ (11:30:01 - 12:00:00)	998.23	0.00	0.00	0.00	998.23	3rd Period (11:30:01 - 12:00:00)
Δ' ΧΡΟΝΙΚΗ ΠΕΡΙΟΔΟΣ (12:00:01 - 12:30:00)	950.09	0.00	0.00	0.00	950.09	4th Period (12:00:01 - 12:30:00)
Ε' ΧΡΟΝΙΚΗ ΠΕΡΙΟΔΟΣ (12:30:01 - 13:00:00)	876.68	0.00	0.00	0.00	876.68	5th Period (12:30:01 - 13:00:00)
ΣΤ' ΧΡΟΝΙΚΗ ΠΕΡΙΟΔΟΣ (13:00:01 - 13:30:00)	839.64	0.00	0.00	0.00	839.64	6th Period (14:00:01 - 13:30:00)
Ζ' ΧΡΟΝΙΚΗ ΠΕΡΙΟΔΟΣ (13:30:01 - 14:00:00)	871.95	0.00	0.00	0.00	871.95	7th Period (13:30:01 - 14:00:00)
Η' ΧΡΟΝΙΚΗ ΠΕΡΙΟΔΟΣ (14:00:01 - 14:30:00)	893.00	0.00	0.00	0.00	893.00	8th Period (14:00:01 - 14:30:00)
Θ' ΧΡΟΝΙΚΗ ΠΕΡΙΟΔΟΣ (14:30:01 - 15:00:00)	810.14	0.00	0.00	0.00	810.14	9th Period (14:30:01 - 15:00:00)
Ι' ΧΡΟΝΙΚΗ ΠΕΡΙΟΔΟΣ (15:00:01 - 15:30:00)	884.86	0.00	0.00	0.00	884.86	10th Period (Από 15:00:01 - 15:30:00)
ΙΑ' ΧΡΟΝΙΚΗ ΠΕΡΙΟΔΟΣ (15:30:01 - 16:00:00)	999.18	0.00	0.00	0.00	999.18	11th Period (15:30:01 - 16:00:00)
ΙΒ' ΧΡΟΝΙΚΗ ΠΕΡΙΟΔΟΣ (Από 16:00:01 - 16:30:00)	1,046.95	0.00	0.00	0.00	1,046.95	12th Period (16:00:01 - 16:30:00)
ΙΓ' ΧΡΟΝΙΚΗ ΠΕΡΙΟΔΟΣ (Από 16:30:01 - 16:50:00)	1,800.41	0.00	0.00	0.00	1,800.41	13th Period (16:30:01 - 16:50:00)
Γ(ι) ΧΡΟΝΙΚΗ ΠΕΡΙΟΔΟΣ (Από 16:50:00) - ΤΕΛΕΥΤΑΙΑ 10 ΛΕΠΤΑ	824.18	0.00	0.00	0.00	824.18	C (i) (From 16:50:00) Last ten minutes of Continuous Trading
Γ(ii) ΑΞΙΑ 30% ΠΡΑΞΕΩΝ ΤΟΥ ΒΑΣΙΚΟΥ ΠΙΝΑΚΑ	4,441.23	0.00	0.00	0.00	4,441.23	C (iii) The Value of 30% of the trades which are included to the calculation of the closing prices
ΣΥΝΟΛΟ*	13,509.82	0.00	0.00	0.00	13,509.82	TOTAL

* Δεν περιλαμβάνεται η αξία των συναλλαγών στο άνοιγμα

ΣΤΟΙΧΕΙΑ ΜΕΣΗΣ ΗΜΕΡΗΣΙΑΣ ΑΞΙΑΣ ΣΥΝΑΛΛΑΓΩΝ ΜΕΤΟΧΩΝ ΑΝΑ ΔΕΙΚΤΗ ΚΥΡΙΑΣ ΑΓΟΡΑΣ
AVERAGE DAILY STOCKS VALUE OF TRANSACTIONS DATA PER INDEX OF MAIN MARKET

	ΓΔ Composite Index	FTSE/X.A. Large Cap - FTSE/Athex Large Cap	FTSE/X.A. Mid Cap - FTSE/Athex Mid Cap	FTSE/X.A Mid & Small Cap Θεμελιωδών μεγεθών	
	01/09/2015- 30/09/2015	01/09/2015- 30/09/2015	01/09/2015-30/09/2015	01/09/2015-30/09/2015	
	<i>Μέση Αξία Συναλλαγών χωρίς δικαιώματα (Σύνολο σε εκατ. Euro) / Average daily value of transactions without right trades (Total in million of Euros)</i>				
A 1. ΑΝΑΛΥΣΗ ΑΝΑ ΦΑΣΗ					A1. ANALYSIS PER TRADING PHASE
ΣΤΟ ΑΝΟΙΓΜΑ	0.64	0.62	0.01	0.00	At the Open
ΣΥΝΕΧΗΣ ΔΙΑΠΡΑΓΜΑΤΕΥΣΗ	23.56	22.83	0.45	0.05	Continuous Trading
ΕΝΔΙΑΜΕΣΑ ΑΥΣΤΙΟΝ	0.11	0.10	0.00	0.00	Intraday Auctions
ΑΥΣΤΙΟΝ ΚΛΕΙΣΙΜΑΤΟΣ	2.77	2.74	0.02	0.00	Closing Auction
ΣΤΟ ΚΛΕΙΣΙΜΟ	0.48	0.46	0.01	0.00	At the Close
ΣΥΝΟΛΟ	27.55	26.75	0.50	0.06	Total
Πακέτα	2.29	2.16	0.11	0.01	Block Trades
Γενικό ΣΥΝΟΛΟ	29.84	28.91	0.61	0.07	Grand total
Αξία συναλλαγών ανοικτών πωλήσεων	0.00%	0.00%	0.00%	0.00%	Value of Transactions Short selling
Αξία συναλλαγών ειδικών διαπραγματευτών	14.90%	15.23%	6.91%	0.92%	Value of Transactions of Market Makers
Αξία συναλλαγών μέσω ODL	60.05%	60.29%	53.79%	55.15%	Value of Transactions ODL
% Στο σύνολο	99.56%	96.45%	2.05%	0.23%	% on the Total
	ΓΔ Composite Index	FTSE/X.A. Large Cap - FTSE/Athex Large Cap	FTSE/X.A. Mid Cap - FTSE/Athex Mid Cap	FTSE/X.A Mid & Small Cap Θεμελιωδών μεγεθών	
	<i>Μέση Αξία Συναλλαγών χωρίς δικαιώματα (Σύνολο σε εκατ. Euro) / Average daily value of transactions without right trades (Total in million of Euros)</i>				
B 1. ΣΥΝΕΧΗΣ ΔΙΑΠΡΑΓΜΑΤΕΥΣΗ					B1. CONTINUOUS TRADING PHASE
A' ΧΡΟΝΙΚΗ ΠΕΡΙΟΔΟΣ (Έως 11:00:00) *	2.33	2.24	0.05	0.00	1st Period (till 11:00:00) *
B' ΧΡΟΝΙΚΗ ΠΕΡΙΟΔΟΣ (11:00:01 - 11:30:00)	2.09	2.04	0.04	0.00	2nd Period (11:00:01 - 11:30:00)
Γ' ΧΡΟΝΙΚΗ ΠΕΡΙΟΔΟΣ (11:30:01 - 12:00:00)	1.69	1.65	0.03	0.00	3rd Period (11:30:01 - 12:00:00)
Δ' ΧΡΟΝΙΚΗ ΠΕΡΙΟΔΟΣ (12:00:01 - 12:30:00)	1.58	1.53	0.04	0.01	4th Period (12:00:01 - 12:30:00)
Ε' ΧΡΟΝΙΚΗ ΠΕΡΙΟΔΟΣ (12:30:01 - 13:00:00)	1.38	1.35	0.02	0.00	5th Period (12:30:01 - 13:00:00)
ΣΤ' ΧΡΟΝΙΚΗ ΠΕΡΙΟΔΟΣ (13:00:01 - 13:30:00)	1.40	1.34	0.03	0.01	6th Period (14:00:01 - 13:30:00)
Ζ' ΧΡΟΝΙΚΗ ΠΕΡΙΟΔΟΣ (13:30:01 - 14:00:00)	1.40	1.34	0.03	0.01	7th Period (13:30:01 - 14:00:00)
Η' ΧΡΟΝΙΚΗ ΠΕΡΙΟΔΟΣ (14:00:01 - 14:30:00)	1.48	1.42	0.03	0.00	8th Period (14:00:01 - 14:30:00)
Θ' ΧΡΟΝΙΚΗ ΠΕΡΙΟΔΟΣ (14:30:01 - 15:00:00)	1.39	1.36	0.02	0.00	9th Period (14:30:01 - 15:00:00)
Ι' ΧΡΟΝΙΚΗ ΠΕΡΙΟΔΟΣ (15:00:01 - 15:30:00)	1.52	1.47	0.04	0.00	10th Period (Από 15:00:01 - 15:30:00)
ΙΑ' ΧΡΟΝΙΚΗ ΠΕΡΙΟΔΟΣ (15:30:01 - 16:00:00)	1.82	1.77	0.03	0.00	11th Period (15:30:01 - 16:00:00)
ΙΒ' ΧΡΟΝΙΚΗ ΠΕΡΙΟΔΟΣ (Από 16:00:01 - 16:30:00)	1.98	1.92	0.04	0.00	12th Period (16:00:01 - 16:30:00)
ΙΓ' ΧΡΟΝΙΚΗ ΠΕΡΙΟΔΟΣ (Από 16:30:01)	3.49	3.40	0.06	0.01	13th Period (16:30:01)
Γ(ι) ΧΡΟΝΙΚΗ ΠΕΡΙΟΔΟΣ (Από 16:50:00) - ΤΕΛΕΥΤΑΙΑ 10 ΛΕΠΤΑ	1.60	1.55	0.03	0.00	C (i) (From 16:50:00) Last ten minutes of Continuous Trading
Γ(ii) ΑΞΙΑ 30% ΠΡΑΞΕΩΝ ΤΟΥ ΒΑΣΙΚΟΥ ΠΙΝΑΚΑ	9.96	9.75	0.14	0.01	C (iii) The Value of 30% of the trades which are included to the calculation of the closing prices
ΣΥΝΟΛΟ*	23.56	22.83	0.45	0.05	TOTAL
* δεν περιλαμβάνεται η αξία των συναλλαγών στο άνοιγμα					

ΣΤΟΙΧΕΙΑ ΜΕΣΗΣ ΗΜΕΡΗΣΙΑΣ ΑΞΙΑΣ ΣΥΝΑΛΛΑΓΩΝ ΜΕΤΟΧΩΝ ΑΝΑ ΔΕΙΚΤΗ ΚΥΡΙΑΣ ΑΓΟΡΑΣ
AVERAGE DAILY STOCKS VALUE OF TRANSACTIONS DATA PER INDEX OF MAIN MARKET

ΓΔ Composite Index	FTSE/X.A. Large Cap - FTSE/Athex Large Cap	FTSE/X.A. Mid Cap - FTSE/Athex Mid Cap	FTSE/X.A Mid & Small Cap Θεμελιωδών μεγεθών		
01/09/2015- 30/09/2015	01/09/2015- 30/09/2015	01/09/2015-30/09/2015	01/09/2015-30/09/2015		
<i>Μέσος Αριθμός Πράξεων χωρίς πακέτα. / Average daily number of transactions without right trades</i>					
Γ 1. ΑΝΑΛΥΣΗ ΑΝΑ ΦΑΣΗ				C1. ANALYSIS PER TRADING PHASE	
ΣΤΟ ΑΝΟΙΓΜΑ	555.55	502.14	36.36	26.00	At the Open
ΣΥΝΕΧΗΣ ΔΙΑΠΡΑΓΜΑΤΕΥΣΗ	13,215.41	12,273.55	803.32	81.18	Continuous Trading
ΕΝΔΙΑΜΕΣΑ ΑΥΚΤΙΟΝ	59.45	56.41	2.55	0.73	Intraday Auctions
ΑΥΚΤΙΟΝ ΚΛΕΙΣΙΜΑΤΟΣ	572.91	511.64	47.77	7.00	Closing Auction
ΣΤΟ ΚΛΕΙΣΙΜΟ	152.50	129.50	19.64	3.32	At the Close
ΣΥΝΟΛΟ	14,555.82	13,473.23	909.64	118.23	Total
Πακέτα	4.55	4.05	0.36	0.05	Block Trades
Γενικό ΣΥΝΟΛΟ	14,560.36	13,477.27	910.00	118.27	Grand total
Αριθμός Πράξεων ανοικτών πωλήσεων	0.00%	0.00%	0.00%	0.00%	Number of Trades of Short selling
Αριθμός Πράξεων ειδικών διαπραγματευτών	15.46%	16.20%	9.64%	10.26%	Number of Trades of Market Makers
Αριθμός Πράξεων μέσω ODL	71.67%	71.40%	76.64%	80.15%	Number of Trades through ODL
% Στο σύνολο	96.95%	89.74%	6.06%	0.79%	% on the Total
ΓΔ Composite Index	FTSE/X.A. Large Cap - FTSE/Athex Large Cap	FTSE/X.A. Mid Cap - FTSE/Athex Mid Cap	FTSE/X.A Mid & Small Cap Θεμελιωδών μεγεθών		
<i>Μέσος Αριθμός Πράξεων χωρίς πακέτα. / Average daily number of transactions without block trades</i>					
Δ 1. ΣΥΝΕΧΗΣ ΔΙΑΠΡΑΓΜΑΤΕΥΣΗ				D1. CONTINUOUS TRADING PHASE	
Α' ΧΡΟΝΙΚΗ ΠΕΡΙΟΔΟΣ (Έως 11:00:00) *	1,642.86	1,556.52	71.05	4.14	1st Period (till 11:00:00) *
Β' ΧΡΟΝΙΚΗ ΠΕΡΙΟΔΟΣ (11:00:01 - 11:30:00)	1,387.95	1,305.38	75.14	5.00	2nd Period (11:00:01 - 11:30:00)
Γ' ΧΡΟΝΙΚΗ ΠΕΡΙΟΔΟΣ (11:30:01 - 12:00:00)	1,153.05	1,078.86	63.86	2.33	3rd Period (11:30:01 - 12:00:00)
Δ' ΧΡΟΝΙΚΗ ΠΕΡΙΟΔΟΣ (12:00:01 - 12:30:00)	1,071.10	994.33	65.24	5.00	4th Period (12:00:01 - 12:30:00)
Ε' ΧΡΟΝΙΚΗ ΠΕΡΙΟΔΟΣ (12:30:01 - 13:00:00)	957.14	888.86	55.76	4.67	5th Period (12:30:01 - 13:00:00)
ΣΤ' ΧΡΟΝΙΚΗ ΠΕΡΙΟΔΟΣ (13:00:01 - 13:30:00)	872.14	800.86	58.10	4.38	6th Period (14:00:01 - 13:30:00)
Ζ' ΧΡΟΝΙΚΗ ΠΕΡΙΟΔΟΣ (13:30:01 - 14:00:00)	862.71	798.86	51.19	3.43	7th Period (13:30:01 - 14:00:00)
Η' ΧΡΟΝΙΚΗ ΠΕΡΙΟΔΟΣ (14:00:01 - 14:30:00)	830.52	771.76	51.81	3.24	8th Period (14:00:01 - 14:30:00)
Θ' ΧΡΟΝΙΚΗ ΠΕΡΙΟΔΟΣ (14:30:01 - 15:00:00)	850.76	778.19	58.76	2.76	9th Period (14:30:01 - 15:00:00)
Ι' ΧΡΟΝΙΚΗ ΠΕΡΙΟΔΟΣ (15:00:01 - 15:30:00)	838.76	769.81	54.29	4.57	10th Period (Από 15:00:01 - 15:30:00)
ΙΑ' ΧΡΟΝΙΚΗ ΠΕΡΙΟΔΟΣ (15:30:01 - 16:00:00)	896.76	826.86	55.24	4.76	11th Period (15:30:01 - 16:00:00)
ΙΒ' ΧΡΟΝΙΚΗ ΠΕΡΙΟΔΟΣ (Από 16:00:01 - 16:30:00)	1,080.24	990.14	67.57	7.14	12th Period (16:00:01 - 16:30:00)
ΙΓ' ΧΡΟΝΙΚΗ ΠΕΡΙΟΔΟΣ (Από 16:30:01)	1,923.95	1,782.29	117.52	11.86	13th Period (16:30:01)
Γ(ii) ΧΡΟΝΙΚΗ ΠΕΡΙΟΔΟΣ (Από 16:50:00) - ΤΕΛΕΥΤΑΙΑ 10 ΛΕΠΤΑ	839.52	778.95	50.14	6.67	C (i) (From 16:50:00) Last ten minutes of Continuous Trading
Γ(ii) ΑΞΙΑ 30% ΠΡΑΞΕΩΝ ΤΟΥ ΒΑΣΙΚΟΥ ΠΙΝΑΚΑ	4,794.95	4,424.24	307.48	30.57	C (iii) The Value of 30% of the trades which are included to the calculation of the closing
ΣΥΝΟΛΟ*	14,367.95	13,342.71	845.52	63.29	TOTAL

* Δεν περιλαμβάνεται η αξία των συναλλαγών στο άνοιγμα

Μηνιαίοι μέσοι όροι spread - Σύνολο αγορών Monthly average spread - Total of markets

ΜΗΝΑΣ-ΕΤΟΣ MONTH/YEAR	Spread πράξεων * Trades spread *	Time (συνεδρίασης) spread ** Time spread **	Μέση Ημερήσια Αξία συναλλαγών Average Transactions Value
Sep-2014	4.101	5.629	99.783
Oct-2014	4.346	6.632	142.9724
Nov-2014	4.850	7.383	82.425
Dec-2014	4.878	8.551	102.678
Jan-2015	5.616	8.176	107.109
Feb-2015	3.505	7.414	155.428
Mar-2015	4.056	7.930	89.320
Apr-2015	3.352	7.551	78.044
May-2015	4.062	7.284	84.220
Jun-2015	4.216	7.524	97.332
Aug-2015	4.787	8.791	42.996
Sep-2015	3.703	7.077	30.134

4. Μηνιαίοι μέσοι όροι spread - Σύνολο αγορών Monthly average spread - Total markets

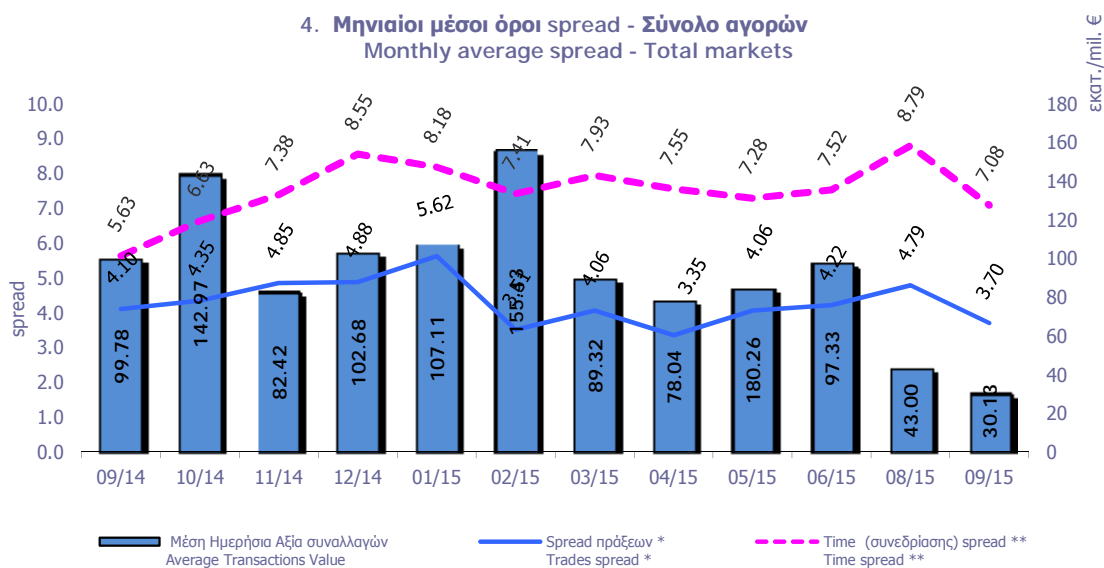

Spread: Ως spread ορίζεται το ηηλίκο της διαφοράς της καλύτερης τιμής αγοράς από την καλύτερη τιμή πώλησης προς το ημάρθροισμα αυτών των τιμών.
Spread: The spread is defined as the ratio of the difference between the best ask and the best bid price over the average of the sum of the two prices.

* **Spread πράξεων:** Ο σταθμισμένος, με την ποσοστιαία αξία συναλλαγών των πράξεων, μέσος όρος των spread που αντιστοιχούν σε αυτές τις πράξεις. Το spread που αντιστοιχεί στην αξία συναλλαγών κάποιας πράξης είναι αυτό που παρατηρείται ακριβώς πριν τη διενέργεια της πράξης.

Trades spread: The weighted, by traded value, average of the spreads corresponding to these trades. The spread that corresponds to a trade is the one experienced exactly before the trade.

** **Υπολογισμός Spread σύμφωνα με τον κανονισμό του ΧΑ.** - Spread calculation according to the ATHEX regulation

Spread συνεδρίασης: Ο σταθμισμένος, με την ποσοστιαία χρονική διάρκεια, μέσος όρος των spread που παρατηρούνται κατά τη διάρκεια της συνεδρίασης.

Time spread: The weighted, by time duration, average of spreads experienced during a trading session.

Μηνιαία μέση κυκλοφοριακή ταχύτητα
Monthly average velocity

ΜΗΝΑΣ-ΕΤΟΣ MONTH/YEAR	ΚΥΡΙΑ ΑΓΟΡΑ MAIN MARKET	ΧΑΜΗΛΗΣ ΔΙΑΣΠΟΡΑΣ LOW DISPERSION	ΕΠΙΤΗΡΗΣΗΣ SURVEILLANCE	ΣΥΝΟΛΟ ΑΓΟΡΩΝ TOTAL MARKETS	FTSE@/ATH EX Large Cap	Γενικός Δείκτης ΧΑ ATHEX Composite Index
Sep-2014	0.13%	0.002%	0.0201%	0.1203%	0.134%	0.130%
Oct-2014	0.21%	0.004%	0.0113%	0.2014%	0.225%	0.217%
Nov-2014	0.12%	0.003%	0.0083%	0.1175%	0.130%	0.127%
Dec-2014	0.16%	0.003%	0.0121%	0.1561%	0.173%	0.168%
Jan-2015	0.18%	0.002%	0.0049%	0.1748%	0.202%	0.192%
Feb-2015	0.29%	0.002%	0.0063%	0.2820%	0.330%	0.314%
Mar-2015	0.17%	0.002%	0.1546%	0.1642%	0.193%	0.184%
Apr-2015	0.17%	0.002%	0.0047%	0.1572%	0.187%	0.179%
May-2015	0.17%	0.002%	0.0048%	0.1606%	0.186%	0.179%
Jun-2015	0.21%	0.025%	0.0022%	0.1981%	0.234%	0.214%
Aug-2015	0.10%	0.002%	0.0021%	0.0991%	0.120%	0.109%
Sep-2015	0.08%	0.002%	0.0015%	0.0715%	0.087%	0.079%

5. Μηνιαίοι μέσοι όροι κυκλ. ταχύτητας - Average Velocity

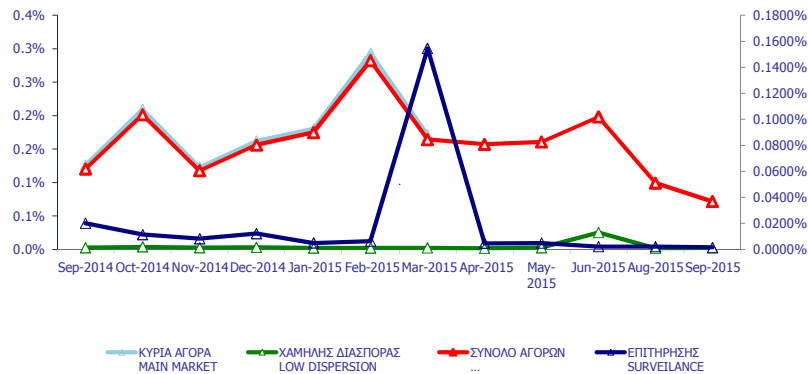

6. Μηνιαίοι μέσοι όροι κυκλ. ταχύτητας - Average Velocity

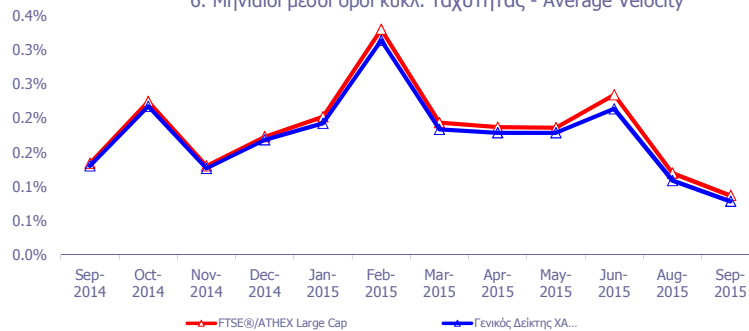

Κυκλοφοριακή Ταχύτητα : Αξία Συναλλαγών / Κεφαλαίωση Velocity : Trading Value / Capitalisation

$$\sum_{i=1}^m \frac{V_i}{XA}$$

ήπ: αριθμός ημερών που διαπραγματεύτηκε η μετοχή - number of trading days of the stock

V_i : αξία συναλλαγών της μετοχής για κάθε μέρα διαπραγμάτευσης i - trading value of the stock in each trading day i

XA_i : χρηματιστηριακή αξία της μετοχής - market capitalisation of the stock

Μηνιαία ιστορική μεταβλητότητα (volatility)
Monthly historical volatility

ΜΗΝΑΣ-ΕΤΟΣ MONTH/YEAR	ΚΥΡΙΑ ΑΓΟΡΑ MAIN MARKET	ΧΑΜΗΛΗΣ ΔΙΑΣΠΟΡΑΣ LOW DISPERSION	ΕΠΙΤΗΡΗΣΗΣ SURVEILLANCE	ΣΥΝΟΛΟ ΑΓΟΡΩΝ TOTAL MARKETS	FTSE®/ATHEX Large Cap	Γενικός Δείκτης ΧΑ ATHEX Composite Index
Sep-2014	13.73%	16.33%	26.72%	13.62%	10.85%	11.64%
Oct-2014	17.59%	12.79%	29.30%	16.24%	18.86%	17.26%
Nov-2014	14.48%	11.53%	22.77%	13.08%	14.46%	14.00%
Dec-2014	19.73%	11.51%	24.62%	16.78%	22.36%	21.36%
Jan-2015	18.30%	17.97%	18.01%	15.40%	22.62%	19.23%
Feb-2015	19.19%	17.85%	28.64%	17.85%	25.98%	21.73%
Mar-2015	17.00%	19.39%	28.96%	16.40%	17.36%	16.48%
Apr-2015	14.92%	13.14%	23.20%	13.73%	17.59%	16.03%
May-2015	15.86%	11.55%	24.55%	14.06%	16.22%	15.43%
Jun-2015	17.72%	15.94%	22.19%	15.17%	23.64%	19.61%
Aug-2015	18.80%	18.45%	21.96%	16.16%	28.36%	23.48%
Sep-2015	13.50%	14.06%	17.09%	11.80%	14.99%	13.82%

7. Μηνιαίες ιστορικές μεταβλητότητες- Average historic volatility

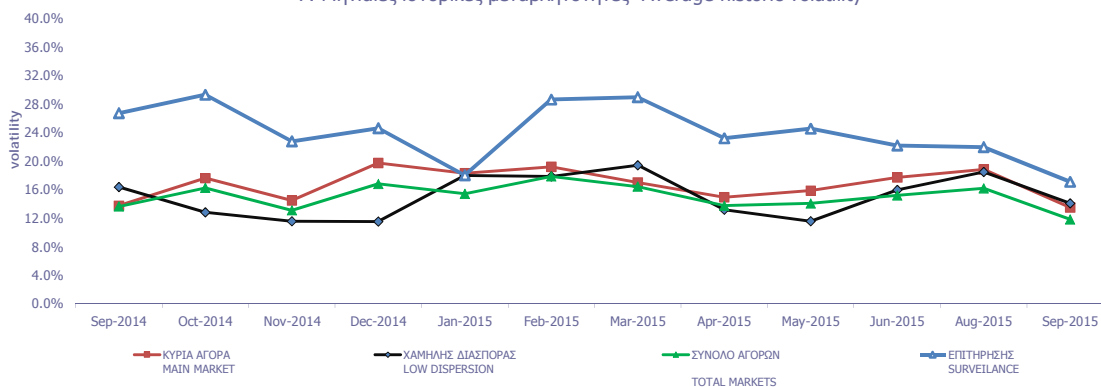

8. Μηνιαίες ιστορικές μεταβλητότητες- Average historic volatility

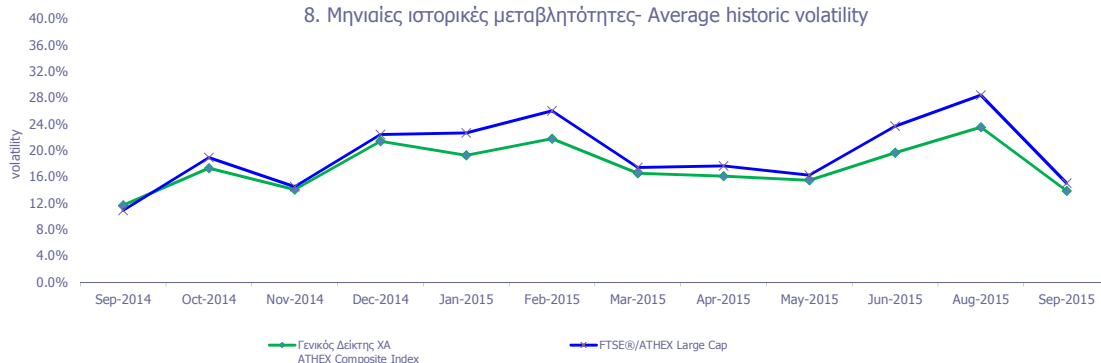

Μηνιαία Μεταβλητότητα: Προκύπτει από την μεταβολή των τιμών κλεισίματος για κάθε συνεδριακή ημέρα του μήνα.

Volatility: Is calculated from the closing price changes for each working day of the month.

ΟΜΟΛΟΓΑ ΔΙΑΠΡΑΓΜΑΤΕΥΣΙΜΑ ΜΕ ΤΗ ΜΕΘΟΔΟ ΕΚΦΩΝΗΣΗΣ-ΑΝΤΙΦΩΝΗΣΗΣ
BONDS TRADED WITH THE OPEN OUTCRY METHOD

Όνομαστική Αξία / Ελάχιστη Διαπραγματεύσιμη Ποσότητα Nominal Value / Minimum Nominal Traded Value	Σήμερα's Επιτόκιο % Today's Interest Rate % (***)	Αξία Τελευταίου Αποκοπέντος Τεκζιδίου Value of Last Paid Coupon	Απόδοση στη Λήξη (***) Yield to Maturity (%)	Ημερομηνία Έκδοσης Issue Date	Διάρκεια(Ετη) Duration (Years)	No Σημείωσης - Note Nr	Μηνιαίες Τιμές Εκφώνησης Monthly Outcry Prices			Συναλλαγές σε Τεμάχια * Transactions in Items	Αξία Συναλλαγών Value of Transactions	Τιμές Έτους από 1.1. 2015 (Ευρώ) Price Range since 1.1. 2015 (Euro)	
							Κατώτερη - Low	Ανώτερη-High	Τελευταία-Last			Κατώτερη Low	Ανώτερη High
ΔΑΝΕΙΑ BONDS													

ΝΟΜΙΚΩΝ ΠΡΟΣΩΠΩΝ ΚΑΙ ΕΤΑΙΡΕΙΩΝ ΣΕ ΣΥΝΑΛΛΑΓΜΑ ΚΑΙ ΕΥΡΩ - CORPORATION BONDS IN FOREIGN CURRENCY AND EURO

GBP	10.00	2.50	0.250000	Δ/Υ	01/12/1928	100	E.K.T.E. - National Mortgage Bank					0.00	0.00
GBP	10.00	2.50	0.250000	Δ/Υ	01/12/1930	98	E.K.T.E. σειρά - National Mortgage Bank	2.27	2.27	2.27		2.27	2.27

ΟΜΟΛΟΓΙΑΚΑ ΔΑΝΕΙΑ ΔΙΕΘΝΩΝ ΟΡΓΑΝΙΣΜΩΝ - BONDS OF INTERNATIONAL ORGANIZATIONS

€	1,000.00	5.00	flr	Δ/Υ	21/07/2006	10	ΟΜΟΛΟΓΟ ΕΥΡΩΠΑΪΚΗΣ ΤΡΑΠΕΖΑΣ ΕΠΕΝΔΥΣΕ					0.00	0.00
---	----------	------	-----	-----	------------	----	--------------------------------------	--	--	--	--	------	------

ΣΗΜΕΙΩΣΕΙΣ ΟΜΟΛΟΓΩΝ - BONDS NOTES

	Συντμήσεις - Abbreviations A.A.Σ.Ε = ΑΓΟΡΑ ΑΞΙΩΝ ΣΤΑΘΕΡΟΥ ΕΙΣΟΔΗΜΑΤΟΣ / F.I.S.M.=FIXED INCOME SECURITIES' MARKET	α	Τα επιτόκια των ετησίων Ομολόγων ΕΤΒΑ είναι απαλλαγμένα των φόρων (καθαρά) / Interest rates of the Yearly H.I.D.B. Bonds are tax-free (net).
**	FLR (Floating Interest Rate) σημαίνει ομολόγο μεταβλητού επιτοκίου / FLR means " a Floating Interest Rate Bond"	β	Για τα Ομολόγα έκδοσης μέχρι και 30/09/2008 ο δεδουλευμένος τόκος έχει κεφαλαιοποιηθεί / For the Bonds issued up to 30.09.08, the occurred interest has been capitalized.
*	Όσον αφορά τα ομολόγα που διαπραγματεύονται στην Α.Α.Σ.Ε όλες οι τιμές εκφράζονται επί τοις εκατό (%) της ονομαστικής τιμής τους. Ο όγκος συναλλαγών υπολογίζεται ως (Τεμάχια) * (Ονομαστική Τιμή) * (Τιμή%) + (Δεδουλευμένοι Τόκοι) / All the prices for the bonds that are traded in the F.I.S.M. refer to percentage (%) upon the nominal value, while the volume of transactions refer to euro. Transactions Volume = (Pieces) * (Face Value). Transactions Value = (Pieces) * (Nominal value) * (price %) + (Accrued interest). Η αξία του τρέχοντος τοκομεριδίου για τις εκδόσεις με ονομαστική αξία 0.01 Ευρώ αναφέρεται σε ονομαστική αξία 100 Ευρώ / The Value of current coupon for the issues with NV 0.01 euro refers to NV 100 euros	***	ΑΠΟΔΟΣΕΙΣ ΟΜΟΛΟΓΩΝ: Αρχικά, βρίσκεται η τιμή κτήσεως, που προκύπτει αν στην τρέχουσα χρηματιστηριακή αξία προσθέσουμε τους δεδουλευμένους τόκους. Εξαιτίας της απελευθέρωσης των χρηματιστηριακών μεσοπίων, η τελευταία από 1/1/2001 δεν υπολογίζεται πλέον σε προσδιορισμό της απόδοσης. Στην συνέχεια υπολογίζεται η (ετησιοποιημένη) απόδοση στην λι του Ομολόγου στο νόμισμα έκδοσής του όπου α) δεν λαμβάνονται υπόψη οι λαχνοί τι λαχειοφόρων δανείων, β) δεν λαμβάνονται υπόψη οι δυνατότητες μετατροπής των ομολογίων σε μετοχές και γ) τα ομολόγα κωμηνόμενου επιτοκίου θεωρείται ότι, μέχρι να λήξουν θα έχουν σημερινό επιτόκιο / BONDS YIELD: Initially, the bid price (which is the market price of the Bond plus the accrued interest - due to liberalisation of stock broker fees, the latter are not taken into consideration to the determination of bonds' yield since 1/1/2001) is found. Subsequently, (annualised) Bond's Yield to Maturity (YTM) in terms of the Bond's clause is calculated, where the lotteries of the lottery Bonds are not considered, b) the entitlement of a convertible bond to converted into shares is not considered and c) the floating interest rate Bonds are considered to retain the current interest rate up to their redemption date.
2	Επιτόκιο 2,90 ετησίως σταθερό και index ratio (λόγος δεικτών πληθωρισμού). Δείκτης αναφοράς Πληθωρισμού: Εναρμονισμένος Δείκτης Τιμών Καταναλωτή που ισχύει στην Ευρωζώνη εξαιρουμένου του καπνού / Reference Inflation Ratio: Harmonized Consumption Index (currently) valid in Euro zone excluding tobacco.	1	Το ομολόγο είναι αορίστου διάρκειας - The bonds are of indefinite duration.

ΟΜΟΛΟΓΑ ΔΙΑΠΡΑΓΜΑΤΕΥΣΙΜΑ ΣΤΗΝ Α.Α.Σ.Ε.
BONDS TRADED IN FIXED INCOME SECURITIES' MARKET

Ονομαστική Αξία Nominal Value	Σήμερα Επιδόση % Today's Interest Rate % (**)	Αξία Τελευταίου Αποπληρωθέντος Value of Last Paid Coupon	Απόδοση στην Λήξη Yield to Maturity (%) (***)	Ημερομηνία Έκδοσης Issue Date	Διάρκεια (Έτη)-Duration(Years)	No Σημείωσης - Note Nr	ΔΑΝΕΙΑ BONDS	Μηνιαίες Τιμές Συναλλαγών επι τοις Εκατό (%) Monthly Transactions' Prices in Percentage (%)			Όγκος Συναλλαγών * Volume of Transactions	Αξία Συναλλαγών (Ευρώ) Value of Transactions (Euro)	Τιμές Έτους από 1.1.2015 (Ευρώ) Price Range since 1.1.2015 (Euro)	
								Κατώτερη - Low (%)	Ανώτερη - High (%)	Κλείσιμο-Close (%)			Κατώτερη - Low (%)	Ανώτερη - High (%)
ΟΜΟΛΟΓΙΑΚΑ ΔΑΝΕΙΑ ΕΠΙΧΕΙΡΗΣΕΩΝ - CORPORATE BONDS														
€	12.49	5.00	flr	0.06	...	12.07.07	8	ΝΗΡΕΥΣ ΙΧΘΥΟΚΑΛΙΕΡΓΕΙΑΣ Α.Ε. (Μετατρ. σε ΚΟ μτχ) - NIREUS S.A. (Convertible to	12.00	12.00	12.00		11.00	15.00
€	1.00	7.00	0.02	...	29.07.13	6	MARFIN INVESTMENT GROUP Α.Ε. ΣΕΙΡΑ Α (ΜΟΔ) - MARFIN INVESTMENT GROUP S.	1.00	1.00	1.00		1.00	1.00	
€	1.00	6.30	0.02	...	29.07.13	7	MARFIN INVESTMENT GROUP Α.Ε. ΣΕΙΡΑ Β (ΜΟΔ) - MARFIN INVESTMENT GROUP S.	0.85	0.85	0.85		0.85	0.85	
ΟΜΟΛΟΓΑ ΕΛΛΗΝΙΚΟΥ ΔΗΜΟΣΙΟΥ - GOVERNMENT BONDS - DEMATERIALIZED SECURITIES														
€	1.00	3.00	0.02	44.82	09.03.12	11	ΟΕΔ-ΣΤΘ-240223-11X-2,000-1,00 - GGB-FXD-240223-11Y-2.000-1.00	10.00	10.00	10.00		10.00	10.00	
€	1.00	3.00	0.02	41.72	09.03.12	12	ΟΕΔ-ΣΤΘ-240224-12X-2,000-1,00 - GGB-FXD-240224-12Y-2.000-1.00	10.00	10.00	10.00		10.00	10.00	
€	1.00	3.00	0.02	39.35	09.03.12	13	ΟΕΔ-ΣΤΘ-240225-13X-2,000-1,00 - GGB-FXD-240225-13Y-2.000-1.00	10.00	10.00	10.00		10.00	10.00	
€	1.00	3.00	0.02	37.46	09.03.12	14	ΟΕΔ-ΣΤΘ-240226-14X-2,000-1,00 - GGB-FXD-240226-14Y-2.000-1.00	10.00	10.00	10.00		10.00	10.00	
€	1.00	3.00	0.02	35.96	09.03.12	15	ΟΕΔ-ΣΤΘ-240227-15X-2,000-1,00 - GGB-FXD-240227-15Y-2.000-1.00	10.00	10.00	10.00		10.00	10.00	
€	1.00	3.00	0.02	34.76	09.03.12	16	ΟΕΔ-ΣΤΘ-240228-16X-2,000-1,00 - GGB-FXD-240228-16Y-2.000-1.00	10.00	10.00	10.00		10.00	10.00	
€	1.00	3.00	0.02	33.80	09.03.12	17	ΟΕΔ-ΣΤΘ-240229-17X-2,000-1,00 - GGB-FXD-240229-17Y-2.000-1.00	10.00	10.00	10.00		10.00	10.00	
€	1.00	3.00	0.02	33.02	09.03.12	18	ΟΕΔ-ΣΤΘ-240230-18X-2,000-1,00 - GGB-FXD-240230-18Y-2.000-1.00	10.00	10.00	10.00		10.00	10.00	
€	1.00	3.00	0.02	32.38	09.03.12	19	ΟΕΔ-ΣΤΘ-240231-19X-2,000-1,00 - GGB-FXD-240231-19Y-2.000-1.00	10.00	10.00	10.00		10.00	10.00	
€	1.00	3.00	0.02	31.87	09.03.12	20	ΟΕΔ-ΣΤΘ-240232-20X-2,000-1,00 - GGB-FXD-240232-20Y-2.000-1.00	10.00	10.00	10.00		10.00	10.00	
€	1.00	3.00	0.02	31.47	09.03.12	21	ΟΕΔ-ΣΤΘ-240233-21X-2,000-1,00 - GGB-FXD-240233-21Y-2.000-1.00	10.00	10.00	10.00		10.00	10.00	
€	1.00	3.00	0.02	31.14	09.03.12	22	ΟΕΔ-ΣΤΘ-240234-22X-2,000-1,00 - GGB-FXD-240234-22Y-2.000-1.00	10.00	10.00	10.00		10.00	10.00	
€	1.00	3.00	0.02	30.87	09.03.12	23	ΟΕΔ-ΣΤΘ-240235-23X-2,000-1,00 - GGB-FXD-240235-23Y-2.000-1.00	10.00	10.00	10.00		10.00	10.00	
€	1.00	3.00	0.02	30.65	09.03.12	24	ΟΕΔ-ΣΤΘ-240236-24X-2,000-1,00 - GGB-FXD-240236-24Y-2.000-1.00	10.00	10.00	10.00		10.00	10.00	
€	1.00	3.00	0.02	30.50	09.03.12	25	ΟΕΔ-ΣΤΘ-240237-25X-2,000-1,00 - GGB-FXD-240237-25Y-2.000-1.00	10.00	10.00	10.00		10.00	10.00	
€	1.00	3.00	0.02	30.37	09.03.12	26	ΟΕΔ-ΣΤΘ-240238-26X-2,000-1,00 - GGB-FXD-240238-26Y-2.000-1.00	10.00	10.00	10.00		10.00	10.00	
€	1.00	3.00	0.02	30.26	09.03.12	27	ΟΕΔ-ΣΤΘ-240239-27X-2,000-1,00 - GGB-FXD-240239-27Y-2.000-1.00	10.00	10.00	10.00		10.00	10.00	
€	1.00	3.00	0.02	30.17	09.03.12	28	ΟΕΔ-ΣΤΘ-240240-28X-2,000-1,00 - GGB-FXD-240240-28Y-2.000-1.00	10.00	10.00	10.00		10.00	10.00	
€	1.00	3.00	0.02	30.12	09.03.12	29	ΟΕΔ-ΣΤΘ-240241-29X-2,000-1,00 - GGB-FXD-240241-29Y-2.000-1.00	10.00	10.00	10.00		10.00	10.00	
€	1.00	3.00	0.02	30.07	09.03.12	30	ΟΕΔ-ΣΤΘ-240242-30X-2,000-1,00 - GGB-FXD-240242-30Y-2.000-1.00	10.00	10.00	10.00		10.00	10.00	
€	1,000.00	4.75	47.50	4.03	17.04.14	5	ΟΕΔ-ΣΤΘ-170419-05X-4,750-1.000 - GGB-FXD-170419-05Y-4.750-1,000	99.13	99.13	99.13		9.91	99.13	
€	1,000.00	3.38	33.75	2.83	17.07.14	3	ΟΕΔ-ΣΤΘ-170717-03X-3,375-1.000 - GGB-FXD-170717-03Y-3.375-1,000	99.65	99.65	99.65		9.97	99.65	
€	1,000.00	0.68	flr	3.81	11.08.14	5	ΟΕΔ-ΚΥΜ-100819-05X-0,934-1.000 - GGB-FLT-100819-05Y-0.934-1,000	100.00	100.00	100.00		100.00	100.00	

ΕΠΕΞΗΓΗΣΗ ΠΙΝΑΚΩΝ EXPLANATION OF TABLES

$$\text{Spread Συνεδρίασης} = \frac{\sum_{t=1}^n \frac{\text{Ask}_t - \text{Bid}_t}{(\text{Ask}_t + \text{Bid}_t) / 2} \cdot \text{Time}_{st} - \text{Time}_{st}}{\sum_{t=1}^n \text{Time}_{st} - \text{Time}_{st}}$$

Αριθμός εισηγμένων μετοχών στο τέλος του μήνα.
 Η αγορά στην οποία ανήκει και διαπραγματεύεται η μετοχή.
 Τα προ φόρων και τα μετά φόρων κέρδη ανά μετοχή αντίστοιχα, βάσει του σταθμισμένου - λόγω των μεταβολών μετοχικού κεφαλαίου - αριθμού των μετοχών.

Κωδικός ΟΑΣΗΣ
 Ticker Symbol
 Η ελληνική ονομασία της μετοχής.
 Share's Greek Name.

Number of listed shares at the end of the month.
 The market in which the share is listed and traded.
 Before tax and after tax profits per share respectively, according to the weighted - due to share capital changes - number of shares.
 Το ιστορικό κλείσιμο της μετοχής την τελευταία συνεδρίαση του μήνα.
 The historical closing price on the last session of the month.
 Το έτος χρήσης στο οποίο αναφέρονται τα κέρδη ανά μετοχή και το P / E.
 The fiscal year that the profits per share and the P / E ratio refer to.

Σύμβολο ΟΑΣΗΣ Code	Χρτόγραφο (1)	Αριθμός Εισηγμένων Χρτογράφων Number of Listed Securities (2)	Ονομαστική Αξία Nominal Value	Χρημ/κή Αξία (Εκατ. Ευρώ) Market Capitalisation (Million Euro)(***)	% στη Συνολική Χρημ/ακή Αξία % in Total Market Capitalisation	Κατηγορία - Category (\$)	No Σημείωσης - Note Nr	Τιμή Κλεισίματος Closing Price	Τιμή Κλεισίματος Πρ. Μήνα Previous Month Closing Price	% Μεταβολή Μηνός % Monthly Price Change	% Spread Μηνός % Monthly Spread	Κέρδη ανά Μετοχή per Share	Έτος χρήσης Fiscal year	
												προ φόρων before tax	μετά φόρων after tax	

Η ονομαστική αξία της μετοχής.
 Share's Nominal Value.
 % της Χρηματιστηριακής αξίας στο σύνολο της
 % of the capitalisation on the market's total capitalisation.
 Οι σημειώσεις παρατίθενται στο τέλος αυτού του πίνακα.
 The notes appear at the end of the this table.

Η μερισματοπόδοση υπολογίζεται ως εξής:
 Merismatopodosis = $\frac{\text{Τιμή αποκοπέντος μερίσματος τελευταίας χρήσης}}{\text{Αποπροσαρμοσμένη(*) τιμή κλεισίματος}}$

Μεταβολή Μηνός (%)
 Τελευταία τιμή τρέχοντος μήνα - Τελευταία τιμή προηγούμενου μήνα (προσαρμοσμένη) * 100
 Τελευταία τιμή προηγούμενου μήνα (προσαρμοσμένη)

The dividend yield is calculated as follows:
 Dividend Yield = $\frac{\text{Last dividend's historical price}}{\text{Readjusted(*) closing price}}$

Monthly Price Change (%)
 Closing price on present month's last session - Closing price on previous month's last

Ο δείκτης Τιμή / Κέρδη ανά μετοχή (P/E) υπολογίζεται ως εξής:
 P/E = $\frac{\text{Αποπροσαρμοσμένη(*) τιμή κλεισίματος}}{\text{Κέρδη είτε προ είτε μετά φόρων αντίστοιχα}}$

Τα στοιχεία έχουν προσαρμοστεί για τις τυχόν μεταβολές μετοχικού κεφαλαίου της μετοχής και τις συνακόλουθες προσαρμογές της τιμής ως εξής:
 Προσαρμοσμένος όγκος συναλλαγών = $\frac{\text{Ιστορική τιμή κλεισίματος} \cdot \text{Ιστορικός όγκος συναλλαγών}}{\text{Προσαρμοσμένη τιμή κλεισίματος}}$

The ratio Price/Profits per share is calculated as follows:
 P/E = $\frac{\text{Readjusted(*) closing price}}{\text{Profits per share either before or after tax respectively}}$

Adjusted volume of transactions = $\frac{\text{Historical closing price} \cdot \text{Historical volume of transactions}}{\text{Adjusted closing price}}$

P/E		Μέρισμα / Προμήρισμα 2008 Dividend / Interim Dividend 2008		Μέρισμα / Προμήρισμα 2009 Dividend / Interim Dividend 2009		Μερισματοπόδοση Dividend Yield (%) (4)		Διακυμάνσεις Τιμών από 1/1/2011 Price Range since 1.1.2011				Αξία Συναλλαγών Value of Transactions (5)		Συναλλαγές σε Τιμότητα Shares Transactions in Items (6)		Αριθμός Πράξεων Number of Trades		Μηνιαία Εμπορευσιμότητα Monthly Marketability (%)		Securities (1)	
προ φόρων before tax	μετά φόρων after tax							Κατώτερη Low	Ανώτερη High	Κατώτερη Low	Ανώτερη High										

Η τιμή του μερίσματος / προμηρίσματος της μετοχής κατά την τελευταία χρήση και την προηγούμενη χρήση αντίστοιχα.
 Dividend's price (or Interim dividend) during the last and previous fiscal year respectively.
 Η κατώτερη και ανώτερη προσαρμοσμένη τιμή κλεισίματος της μετοχής σε
 The lowest and highest share's adjusted closing price on month and year basis
 Η μηνιαία αξία συναλλαγών της
 Share's monthly value of
 Ο αριθμός των
 The number of
 Η αγγλική ονομασία
 Share's Name in English.
 Η μηνιαία εμπορευσιμότητα υπολογίζεται ως εξής:
 Μηνιαία εμπορευσιμότητα = $\frac{\text{Προσ/μέρος όγκος συναλλαγών κατά τη διάρκεια του μήνα} \cdot 100}{\text{Αριθμός μετοχών την τελευταία ημέρα του μήνα}}$
 The monthly marketability is calculated as follows:
 Monthly marketability = $\frac{\text{Adjusted volume of transactions within the month}}{\text{Number of shares on the last day of the month}} \cdot 100$

(*) Προσαρμοσμένη τιμή = Ιστορική τιμή κλεισίματος * Συντελεστής προσαρμογής - Adjusted price = Historical closing price * Adjustment co-efficient
 Αποπροσαρμοσμένη τιμή = Ιστορική τιμή κλεισίματος * (1 / Συντελεστής προσαρμογής) - Readjusted price = Historical closing price * (1 / Adjustment co-efficient)
 Όπου : Συντελεστής προσαρμογής = Προσαρμοσμένη τιμή κλεισίματος / Ιστορική τιμή κλεισίματος την ημέρα πραγματοποίησης της μεταβολής μετοχικού κεφαλαίου -
 Where: Adjustment co-efficient = Adjusted closing price / Historical closing price on the day of the share capital change realisation

Αρχής γενομένης του Μηνιαίου Στατιστικού Δελτίου του Ιανουαρίου 2002 για την προσαρμογή των τιμών των μετοχών στις περιπτώσεις εταιρικών πράξεων χρησιμοποιείται η μεθοδολογία του Σταθερού Συντελεστή σύμφωνα με την οποία οι ιστορικές τιμές προγενέστερων της ημερομηνίας αποκοπής δικαιώματος εταιρικής πράξης, πολλαπλασιάζονται με τον σταθερό συντελεστή προσαρμογής όπως αυτός προκύπτει κατά την ημερομηνία αποκοπής - Adjustments made to share prices following a corporate action, are made through the use of a fixed co-efficient method, whereby prices of the share, during the period prior to the corporate action, are multiplied by the co-efficient.

Σύμβολο ΟΑΣΗΣ OASHS Code	Χρεόγραφο (1)	Αριθμός Εισηγμένων Χρεογράφων Number of Listed Securities (²)	Ονομαστική Αξία Nominal Value	Χρημ/κή Αξία (Εκστ. Ευρώ) Market Capitalisation (Million Euro)(^{3,4})	% στη Συνολική Χρημ/κή Αξία% in Total Market Capitalisation	Κατηγορία - Category (\$)	Τιμή Κλεισίματος Closing Price	Τιμή Κλεισίματος Πρ. Μήνα Previous Month Closing Price	% Μεταβολή Μηνός % Monthly Price Change	% Spread Μηνός % Monthly Spread	Κέρδη ανά Μετοχή Profits per Share		Έτος/χρήσης Fiscal year
											προ φόρων before tax	μετά φόρων after tax	
Τράπεζες													
10 Τίτλοι-Stocks, ΣΥΝΟΛΟ ΚΛΑΔΟΥ :		51,574,580,509		5,685.9	15.05								
ΑΛΦΑ	ALPHA BANK (ΚΟ)	12,769,059,858	0.3	1,366.29	3.62	K	0.107	0.084	27.38	0.768	-0.08	-0.03	2014
ΑΛΦΑΤΠ	ALPHA ΤΡΑΠΕΖΑ (ΤΠΔ)	1,141,734,167	---			W	0.019	0.027	-29.63	3.544	-0.08	-0.03	2014
ΑΤΕ	ΑΓΡΟΤΙΚΗ ΤΡΑΠΕΖΑ (ΚΟ)	1,750,955,549	0.6	271.40	0.72	A	0.155	0.155	0.00	---	0.00	0.00	---
ΑΤΤ	ΑΤΤΙΣΑ BANK A.T.E. (ΚΟ)	1,045,794,145	0.3	34.51	0.09	K	0.033	0.036	-8.33	2.764	-0.09	-0.05	2014
ΕΛΛ	ΕΛΛΑΔΟΣ ΤΡΑΠΕΖΑ (ΚΟ)	19,864,886	5.6	181.76	0.48	K	9.15	8.80	3.98	1.502	0.00	0.00	---
ΕΤΕ	ΕΘΝΙΚΗ ΤΡΑΠΕΖΑ (ΚΟ)	3,533,149,631	0.3	1,360.26	3.60	K	0.385	0.520	-25.96	0.309	-0.47	0.03	2014
ΕΤΕΤΠ	ΕΘΝΙΚΗ ΤΡΑΠΕΖΑ (ΤΠΔ)	245,746,615	---			W	0.038	0.049	-22.45	4.165	-0.47	0.03	2014
ΕΥΡΩΒ	ΤΡΑΠΕΖΑ EUROBANK ERGASIAS (ΚΟ)	14,707,876,542	0.3	323.57	0.86	K	0.022	0.036	-38.89	0.305	-0.15	-0.10	2014
ΚΥΠΡ	ΚΥΠΡΟΥ ΤΡΑΠΕΖΑ (ΚΟ)	8,922,944,533	0.1	1,606.13	4.25	K	0.180	0.194	-7.22	0.675	0.59	-0.84	2014
ΠΕΙΡ	ΠΕΙΡΑΙΩΣ ΤΡΑΠΕΖΑ (ΚΟ)	6,101,979,715	0.3	475.95	1.26	K	0.078	0.086	-9.30	0.921	-0.52	-0.34	2014
ΠΕΙΡΤΠ	ΤΡ. ΠΕΙΡΑΙΩΣ (ΤΠΔ)	843,637,022	---			W	0.009	0.013	-30.77	7.719	-0.52	-0.34	2014
ΠΡΟ	ΠΡΟΤΩΝ ΤΡΑΠΕΖΑ Α.Ε. (ΚΟ)	62,683,822	0.3	11.28	0.03	A	0.180	0.180	0.00	---	0.00	0.00	---
TBANK	T BANK (ΚΟ)	144,688,060	0.6	6.95	0.02	A	0.048	0.048	0.00	---	0.00	0.00	---
ΤΤ	ΤΑΧΥΔΡΟΜΙΚΟ ΤΑΜΕΙΟΥΧΡΙΟ (ΚΟ)	284,465,964	3.7	47.79	0.13	A	0.168	0.168	0.00	---	0.00	0.00	---
Ασφάλειες Ιδιοκτησίας & Ζημιών													
1 Τίτλοι-Stocks, ΣΥΝΟΛΟ ΚΛΑΔΟΥ :		27,503,677		40.43	0.11								
ΕΥΠΚ	ΕΥΡΩΠΑΪΚΗ ΠΙΣΤΗ (ΚΟ)	27,503,677	0.63	40.43	0.11	K	1.47	1.40	5.00	6.127	0.55	0.37	2014
Μεσίτες Ασφαλίσεων													
1 Τίτλοι-Stocks, ΣΥΝΟΛΟ ΚΛΑΔΟΥ :		6,000,000		.05	0.00								
ΕΥΒΚ	ΓΟΥΡΟΜΠΡΟΚΕΡΣ (ΚΟ)	6,000,000	0.6	0.05	0.00	E	0.009	0.009	0.00	---	-0.19	-0.17	2014
Εταιρείες Επενδύσεων													
2 Τίτλοι-Stocks, ΣΥΝΟΛΟ ΚΛΑΔΟΥ :		11,595,608		13.24	0.04								
ΑΙΟΛΚ	ΑΙΟΛΙΚΗ ΑΕΕΧ (ΚΟ)	11,178,000	1.12	6.93	0.02	K	0.620	0.610	1.64	14.524	0.00	0.00	2014
ΑΝΔΡΟ	ΑΝΔΡΟΜΕΔΑ ΑΕΕΧ (ΚΟ)	417,608	16	6.31	0.02	K	15.10	13.63	10.79	12.197	0.00	0.00	2014
Επενδυτικές Υπηρεσίες													
1 Τίτλοι-Stocks, ΣΥΝΟΛΟ ΚΛΑΔΟΥ :		65,368,563		323.57	0.86								
ΕΧΑΕ	ΕΛΛΗΝ. ΧΡΗΜΑΤΙΣΤΗΡΙΑ-Χ.Α. (ΚΟ)	65,368,563	1.3	323.57	0.86	K	4.95	4.31	14.85	0.399	0.42	0.32	2014
Συμμετοχές & Ανάπτυξη Ακίνητης Περιουσίας													
5 Τίτλοι-Stocks, ΣΥΝΟΛΟ ΚΛΑΔΟΥ :		251,084,477		438.69	1.16								
ΒΑΛΚ	ΒΑΛΚΑΝ ΑΚΙΝΗΤΑ (ΚΟ)	20,121,710	1.21	3.82	0.01	A	0.190	0.190	0.00	---	0.00	0.00	---
ΒΩΒΟΣ	ΒΩΒΟΣ ΜΠΑΜΠΗΣ (ΚΟ)	33,930,000	0.3	10.31	0.03	A	0.304	0.304	0.00	---	-0.78	-0.79	---
ΕΛΒΙΟ	ΕΛΒΙΕΜΕΚ (ΚΟ)	7,085,888	1.59	28.13	0.07	E	3.97	3.97	0.00	---	-0.07	-0.07	2014
ΚΑΜΠ	REDS (ΚΟ)	57,434,884	1.31	20.50	0.05	K	0.357	0.400	-10.75	2.579	-0.03	-0.02	2014
ΚΕΚΡ	ΚΕΚΡΟΥ (ΚΟ)	13,202,756	0.35	3.14	0.01	K	0.238	0.278	-14.39	11.935	0.00	0.00	2014
ΚΕΡΑΛ	ΚΕΡΑΜΕΙΑ-ΑΛΜΑΤΙΝΗ (ΚΟ)	24,619,524	0.5	2.17	0.01	A	0.088	0.088	0.00	---	0.00	0.00	---
ΛΑΜΔΑ	LAMDA DEVELOPMENT(ΚΟ)	79,721,775	0.3	369.11	0.98	K	4.63	4.55	1.76	0.830	-0.40	-0.38	2014
ΠΑΣΑΛ	PASAL Α.Ε. (ΚΟ)	14,967,940	0.5	1.50	0.00	E	0.100	0.100	0.00	---	-0.48	-0.41	2014
Υπηρεσίες Ακίνητης Περιουσίας													
1 Τίτλοι-Stocks, ΣΥΝΟΛΟ ΚΛΑΔΟΥ :		14,000,000		61.6	0.16								
ΑΣΤΑΚ	ALPHA ΑΣΤΙΚΑ ΑΚΙΝΗΤΑ (ΚΟ)	14,000,000	4.15	61.60	0.16	X	4.40	4.06	8.37	---	0.36	0.28	2014
Ε.Ε.Α.Π. Βιομηχανικών & Επαγγελματικών Χώρων													
2 Τίτλοι-Stocks, ΣΥΝΟΛΟ ΚΛΑΔΟΥ :		68,962,240		115.55	0.31								
ΜΙΓΡΕ	MIG REAL ESTATE (ΚΟ)	14,074,000	3	38.70	0.10	X	2.75	2.15	27.91	---	0.15	0.12	2014
ΤΡΑΣΤΟΡ	TRASTOR Α.Ε.Ε.Α.Π. (ΚΟ)	54,888,240	1.13	76.84	0.20	X	1.40	1.40	0.00	---	-0.02	-0.02	2014
Εξειδικευμένες Ε.Ε.Α.Π.													
1 Τίτλοι-Stocks, ΣΥΝΟΛΟ ΚΛΑΔΟΥ :		101,260,000		806.03	2.13								
ΓΡΙΒ	GRIVALIA PROPERTIES (ΚΟ)	101,260,000	2.13	806.03	2.13	K	7.96	7.80	2.05	1.038	0.55	0.51	2014
Εξειδικευμένες Χρηματοοικονομικές Υπηρεσίες													
1 Τίτλοι-Stocks, ΣΥΝΟΛΟ ΚΛΑΔΟΥ :		974,876,988		74.01	0.20								
ΚΟΥΜ	ΚΟΥΜΠΑΣ ΣΥΜΜΕΤΟΧΩΝ (ΚΟ)	17,544,600	0.6	2.32	0.01	A	0.132	0.132	0.00	---	-0.30	-0.33	---
ΜΙΓ	MARFIN INVESTMENT GROUP (ΚΟ)	937,122,261	0.3	70.28	0.19	K	0.075	0.077	-2.60	1.405	-0.25	-0.24	2014
ΠΑΡΝ	ΠΑΡΝΑΣΣΟΣ (ΚΟ)	20,210,127	1.53	1.41	0.00	A	0.070	0.070	0.00	---	0.00	0.00	---
Σταθερή Τηλεφωνία													
1 Τίτλοι-Stocks, ΣΥΝΟΛΟ ΚΛΑΔΟΥ :		490,150,389		3,823.17	10.12								
ΟΤΕ	ΟΤΕ (ΚΟ)	490,150,389	2.83	3,823.17	10.12	K	7.80	8.15	-4.29	0.216	0.81	0.55	2014
Εξοπλισμός Τηλεπικοινωνιών													
3 Τίτλοι-Stocks, ΣΥΝΟΛΟ ΚΛΑΔΟΥ :		149,049,815		60.44	0.16								
ΙΝΤΚΑ	INTRACOM HOLDINGS (ΚΟ)	133,025,996	1.41	46.03	0.12	K	0.346	0.308	12.34	2.358	0.19	0.18	2014
ΜΑΡΑΚ	ΜΑΡΑΚ ΗΛΕΚΤΡΟΝΙΚΗ (ΚΟ)	9,567,289	0.3	2.85	0.01	Δ	0.298	0.298	0.00	---	-0.20	-0.20	2014
ΣΠΕΙΣ	SPACE HELLAS (ΚΟ)	6,456,530	1.61	11.56	0.03	K	1.79	1.79	0.00	8.534	0.06	0.12	2014
Διυλιστήρια													
1 Τίτλοι-Stocks, ΣΥΝΟΛΟ ΚΛΑΔΟΥ :		110,782,980		1,196.46	3.17								
ΜΟΗ	ΜΟΤΟΡ ΟΪΛ (ΚΟ)	110,782,980	0.75	1,196.46	3.17	K	10.80	9.30	16.13	0.390	-0.98	-0.75	2014

P/E		Μέσος / Προμήσιο 2013 Dividend / Interim Dividend 2013	Μέσος / Προμήσιο 2014 Dividend / Interim Dividend 2014	Μερισματοδότηση Dividend Yield (%) ⁽⁴⁾	Διακυμάνσεις Τιμών Σεπτεμβρίου Monthly Price in September		Διακυμάνσεις Τιμών από 1/1/2015 Price Range since 1.1.2015		Αξία Συναλλαγών Value of Transactions ^{(5),(6)}	Όγκος Συναλλαγών Transactions Volume ⁽⁷⁾	Αριθμός Πράξεων Number of Trades	Μηνιαία Ευπορεσιμότητα Monthly Net Profitability (%)	Securities ⁽¹⁾
πριν φόρων before tax	μετά φόρων after tax				Κατώτερη Low	Ανώτερη High	Κατώτερη Low	Ανώτερη High					
Banks													
									234,812,220.09	2,891,287,038	150,955	5.61	: TOTAL OF SECTOR
---	---	---	---	---	0.08	0.18	0.07	0.51	61,278,975.19	463,154,322	30,981	3.63	ALPHA BANK (CR)
---	---	---	---	---	0.02	0.05	0.00	0.98	1,845,703.28	56,629,639	5,837	4.96	ALPHA BANK (W)
---	---	---	---	---	0.16	0.16	0.16	0.16	0.00	0	0	0.00	ATE (CR)
---	---	---	---	---	0.03	0.05	0.03	0.08	505,641.87	12,884,166	2,056	1.23	ATTICA BANK S.A. (CR)
---	---	0.67	0.67	7.34	8.70	9.87	6.90	12.17	411,202.11	43,852	924	0.22	BANK OF GREECE (CR)
---	43.0	---	---	---	0.38	0.62	0.36	1.72	50,531,774.53	96,424,324	35,736	2.73	NATIONAL BANK (CR)
---	4.7	---	---	---	0.03	0.07	0.01	0.32	331,706.79	5,874,408	1,571	2.39	NATIONAL BANK (W)
---	---	---	---	---	0.02	0.05	0.02	0.21	60,465,986.53	1,633,476,772	31,815	11.11	EUROBANK ERGASIAS (CR)
0.4	---	---	---	---	0.18	0.19	0.17	0.23	4,189,553.68	22,346,232	1,880	0.25	BANK OF CYPRUS (CR)
---	---	---	---	---	0.08	0.13	0.07	1.01	53,979,208.29	510,981,111	36,457	8.37	PIRAEUS BANK (CR)
---	---	---	---	---	0.01	0.02	0.01	0.25	1,272,467.82	89,472,212	3,698	10.61	PIRAEUS BANK (W)
---	---	---	---	---	0.18	0.18	0.18	0.18	0.00	0	0	0.00	PROTON BANK S.A. (CR)
---	---	---	---	---	0.05	0.05	0.05	0.05	0.00	0	0	0.00	T BANK (CR)
---	---	---	---	---	0.17	0.17	0.17	0.17	0.00	0	0	0.00	TT HELLENIC POSTBANK (CR)
Property & Casualty Insurance													
									2,108,839.22	1,409,394	99	5.12	: TOTAL OF SECTOR
2.5	3.8	---	---	---	1.40	1.50	1.16	1.69	2,108,839.22	1,409,394	99	5.12	EUROPEAN RELIANCE INSUR. (CR)
Insurance Brokers													
									69.14	7,682	2	0.13	: TOTAL OF SECTOR
---	---	---	---	---	0.01	0.01	0.01	0.02	69.14	7,682	2	0.13	EUROBROKERS S.A. (CR)
Equity Investment Instruments													
									4,697.40	6,847	44	0.06	: TOTAL OF SECTOR
---	---	---	---	---	0.59	0.68	0.54	0.77	4,245.90	6,817	37	0.06	AEOLIAN INVESTMENT FUND (CR)
---	---	0.80	---	---	13.63	15.98	10.11	20.00	451.50	30	7	0.01	ANDROMEDA SA (CR)
Investment Services													
									17,964,086.03	3,581,028	7,823	5.48	: TOTAL OF SECTOR
11.0	14.5	---	0.21	4.24	4.22	5.64	3.25	6.80	17,964,086.03	3,581,028	7,823	5.48	HELLENIC EXCHANGES-A.S.E. (CR)
Real Estate Holding & Development													
									2,713,137.92	703,965	1,962	0.28	: TOTAL OF SECTOR
---	---	---	---	---	0.19	0.19	0.19	0.19	0.00	0	0	0.00	BALKAN R.E. (CR)
---	---	---	---	---	0.30	0.30	0.30	0.30	0.00	0	0	0.00	BABIS VOVOS SA (CR)
---	---	---	---	---	3.97	3.97	3.97	3.97	0.00	0	0	0.00	ELVIEMEK (CR)
---	---	---	---	---	0.33	0.44	0.33	0.52	16,106.55	44,087	187	0.08	REDS S.A. (CR)
---	---	---	---	---	0.20	0.30	0.20	0.42	5,656.50	23,757	72	0.18	KEKROPS SA (CR)
---	---	---	---	---	0.09	0.09	0.09	0.09	0.00	0	0	0.00	KERAMIA-ALLATINI (CR)
---	---	---	---	---	4.26	4.75	2.46	4.75	2,687,079.30	595,455	1,683	0.75	LAMDA DEVELOPMENT SA (CR)
---	---	---	---	---	0.10	0.11	0.06	0.19	4,295.57	40,666	20	0.27	PASAL DEVELOPMENT S.A. (CR)
Real Estate Services													
									22,883.62	5,156	60	0.04	: TOTAL OF SECTOR
11.3	14.4	---	---	---	4.06	5.85	3.80	6.30	22,883.62	5,156	60	0.04	ALPHA REAL ESTATE SA(CR)
Industrial & Office REITs													
									261,066.80	186,132	44	0.27	: TOTAL OF SECTOR
21.0	26.8	---	---	---	2.15	2.75	1.95	3.45	1,042.00	400	2	0.00	MIG REAL ESTATE (CR)
---	---	0.09	---	---	1.40	1.40	0.90	1.41	260,024.80	185,732	42	0.34	TRASTOR REAL EST. INV. CO.(CR)
Specialty REITs													
									6,114,521.08	755,501	2,627	0.75	: TOTAL OF SECTOR
13.7	14.9	0.18	0.30	3.82	7.60	8.58	6.19	9.00	6,114,521.08	755,501	2,627	0.75	GRIVALIA PROPERTIES (CR)
Specialty Finance													
									1,636,294.07	20,276,335	3,739	2.08	: TOTAL OF SECTOR
---	---	---	---	---	0.13	0.13	0.13	0.13	0.00	0	0	0.00	KOYMBAS SYNERGY GROUP (CR)
---	---	---	---	---	0.07	0.09	0.07	0.23	1,636,294.07	20,276,335	3,739	2.16	MARFIN INVESTMENT GROUP (CR)
---	---	---	---	---	0.07	0.07	0.07	0.07	0.00	0	0	0.00	PARNASSOS ENTERP. (CR)
Fixed Line Telecommunications													
									95,475,624.87	11,908,901	23,471	2.43	: TOTAL OF SECTOR
11.3	16.4	---	0.08	1.03	7.61	8.48	5.75	9.47	95,475,624.87	11,908,901	23,471	2.43	OTE (CR)
Telecommunications Equipment													
									156,676.49	442,018	1,020	0.30	: TOTAL OF SECTOR
2.2	2.4	---	---	---	0.31	0.39	0.26	0.51	156,676.49	442,018	1,020	0.33	INTRACOM HOLDINGS (CR)
---	---	---	---	---	0.30	0.30	0.30	0.30	0.00	0	0	0.00	MARAC ELECTRONICS (CR)
29.0	16.1	---	---	---	1.79	1.79	1.43	1.99	0.00	0	0	0.00	SPACE HELLAS SA (CR)
Exploration & Production													
									31,791,204.07	3,238,885	9,077	2.92	: TOTAL OF SECTOR
---	---	0.20	---	---	8.84	10.88	5.64	10.88	31,791,204.07	3,238,885	9,077	2.92	MOTOR OIL (CR)

Σύμβολο ΟΔΣΗΣ OASHS Code	Χρεόγραφα (1)	Αριθμός Εισηγμένων Χρεογράφων Number of Listed Securities (²)	Όνομαστική Αξία Nominal Value	Χρημ/κή Αξία (Εκπ. Ευρώ) Market Capitalisation (Million Euro)(^{3,4})	% στη Συνολική Χρημ/κή Αξία% in Total Market Capitalisation	Κατηγορία - Category (\$)	Τιμή Κλεισίματος Closing Price	Τιμή Κλεισίματος Πρ. Μηνά Previous Month Closing Price	% Μεταβολή Μηνός % Monthly Price Change	% Spread Μηνός % Monthly Spread	Κέρδη ανά Μετοχή Profits per Share	Έτος χρήσης Fiscal year
Καθετοποιημένες Εταιρ. Πετρελαίου & Φυσικού Αερίου												
2 Τίτλοι-Stocks, ΣΥΝΟΛΟ ΚΛΑΔΟΥ :		329,463,315	1,657.07	4.38								
ΕΛΙΝ	ΕΛΙΝΟΙΛ (ΚΟ)	23,828,130	0.5	21.92	0.06	K	0.920	0.950	-3.16	8.461	0.07	0.05 2014
ΕΛΠΕ	ΕΛΜΗΝΙΚΑ ΠΕΤΡΕΛΑΙΑ (ΚΟ)	305,635,185	2.18	1,635.15	4.33	K	5.35	4.33	23.56	0.416	-1.59	-1.21 2014
Συμβατικός Ηλεκτρισμός												
1 Τίτλοι-Stocks, ΣΥΝΟΛΟ ΚΛΑΔΟΥ :		232,000,000	1,083.44	2.87								
ΔΕΗ	ΔΕΗ (ΚΟ)	232,000,000	4.6	1,083.44	2.87	K	4.67	4.06	15.02	0.310	0.59	0.39 2014
Υδρορευση												
2 Τίτλοι-Stocks, ΣΥΝΟΛΟ ΚΛΑΔΟΥ :		142,800,000	712.32	1.88								
ΕΥΑΠΣ	ΕΥΑΘ (ΚΟ)	36,300,000	1.12	105.27	0.28	K	2.90	2.70	7.41	2.061	0.56	0.37 2014
ΕΥΔΑΠ	ΕΥΔΑΠ (ΚΟ)	106,500,000	0.6	607.05	1.61	K	5.70	4.96	14.92	1.006	0.60	0.39 2014
Βασικά Χημικά												
1 Τίτλοι-Stocks, ΣΥΝΟΛΟ ΚΛΑΔΟΥ :		26,730,187	26.2	0.07								
ΕΛΤΟΝ	ΕΛΤΟΝ (ΚΟ)	26,730,187	0.6	26.20	0.07	K	0.980	0.937	4.59	3.090	0.17	0.13 2014
Εξειδικευμένα Χημικά												
5 Τίτλοι-Stocks, ΣΥΝΟΛΟ ΚΛΑΔΟΥ :		145,368,354	285.57	0.76								
ΔΑΙΟΣ	ΔΑΙΟΣ ΠΛΑΣΤΙΚΑ (ΚΟ)	15,000,000	0.3	39.75	0.11	K	2.65	2.70	-1.85	16.507	0.11	0.01 2014
ΔΡΟΥΚ	ΝΤΡΟΥΚΦΑΡΜΠΕΝ ΕΛΛΑΣ (ΚΟ)	3,873,120	0.3	1.68	0.00	K	0.435	0.480	-9.38	14.567	-0.41	-0.35 2014
ΠΕΤΖΚ	ΠΕΤΖΕΤΑΚΙΣ Α. (ΚΟ)	25,583,146	0.3	6.65	0.02	A	0.260	0.260	0.00	---	0.00	0.00 ---
ΠΛΑΘ	ΠΛΑΣΤΙΚΑ ΘΡΑΚΗΣ (ΚΟ)	45,094,620	0.66	59.98	0.16	K	1.33	1.29	3.10	3.022	0.22	0.15 2014
ΠΛΑΚΡ	ΠΛΑΣΤΙΚΑ ΚΡΗΤΗΣ (ΚΟ)	27,379,200	0.52	158.80	0.42	K	5.80	6.00	-3.33	9.207	0.80	0.57 2014
ΣΠΥΡ	ΣΠΥΡΟΥ ΑΓΡ. ΟΙΚ. (ΚΟ)	28,438,268	0.3	18.71	0.05	K	0.658	0.544	20.96	7.418	-0.15	-0.12 2014
Αλουμίνιο												
2 Τίτλοι-Stocks, ΣΥΝΟΛΟ ΚΛΑΔΟΥ :		152,578,512	220.17	0.58								
ΑΛΚΟ	ΑΛΚΟ ΕΛΛΑΣ (ΚΟ)	5,000,000	0.4	0.90	0.00	A	0.180	0.180	0.00	---	0.00	0.00 ---
ΑΛΜΥ	ΑΛΟΥΜΥΛ (ΚΟ)	22,016,250	0.37	5.81	0.02	K	0.264	0.278	-5.04	3.806	-0.51	-0.48 2014
ΕΛΒΑ	ΕΛΒΑΛ (ΚΑ)	125,562,262	0.32	213.46	0.56	K	1.70	1.56	8.97	1.984	0.15	0.13 2014
Μη Σιδηρούχα Μέταλλα												
2 Τίτλοι-Stocks, ΣΥΝΟΛΟ ΚΛΑΔΟΥ :		218,195,489	574.45	1.52								
ΜΥΤΙΛ	ΜΥΤΙΑΝΗΛΑΙΟΣ (ΚΟ)	116,915,862	1.07	543.66	1.44	K	4.65	4.54	2.42	0.351	1.16	0.97 2014
ΧΑΚΟΡ	ΧΑΛΚΟΡ (ΚΑ)	101,279,627	0.38	30.79	0.08	K	0.304	0.290	4.83	6.437	-0.72	-0.59 2014
Χάλυβας												
8 Τίτλοι-Stocks, ΣΥΝΟΛΟ ΚΛΑΔΟΥ :		227,832,178	155.5	0.41								
ΕΛΣΤΡ	ΕΛΑΣΤΡΟΝ (ΚΟ)	18,435,000	1	7.01	0.02	K	0.380	0.470	-19.15	10.175	-0.17	-0.20 2014
ΚΟΡΔΕ	ΚΟΡΔΕΛΟΥ Χ. ΑΦΟΙ (ΚΟ)	21,224,340	0.42	4.67	0.01	K	0.220	0.152	44.74	11.957	0.00	0.00 2014
ΛΕΒΚ	ΛΕΒΕΝΤΕΡΗΣ Ν. (ΚΑ)	8,321,682	0.67	4.30	0.01	K	0.190	0.190	0.00	10.380	0.00	0.00 2014
ΛΕΒΠ	ΛΕΒΕΝΤΕΡΗΣ Ν. (ΠΑ)	2,160,524	0.67	---	---	K	1.26	1.15	9.57	12.223	0.00	0.00 2014
ΜΠΤΚ	ΜΠΗΤΡΟΣ ΣΥΜΜΕΤΟΧΙΚΗ (ΚΟ)	15,842,391	1.51	4.91	0.01	K	0.310	0.310	0.00	3.568	-0.64	-0.73 2014
ΣΙΔΜΑ	ΣΙΔΜΑ (ΚΟ)	10,000,000	1.35	3.12	0.01	E	0.312	0.444	-29.73	---	-1.01	-1.12 2014
ΣΩΛΚ	ΣΩΛΓΕΙΑ ΚΟΡΙΝΘΟΥ (ΚΟ)	124,170,201	0.78	127.90	0.34	K	1.03	0.871	18.25	2.200	-0.04	-0.04 2014
ΤΖΚΑ	ΤΖΙΡΑΚΙΑΝ ΠΡΟΦΙΛ (ΚΑ)	1,270,000	0.3	0.43	0.00	E	0.336	0.336	0.00	---	0.00	0.00 2014
ΧΑΛΥΒ	ΧΑΛΥΒΟΦΥΛΩΝ (ΚΟ)	26,408,040	0.3	3.17	0.01	A	0.120	0.120	0.00	---	0.00	0.00 ---
Ορυχεία												
1 Τίτλοι-Stocks, ΣΥΝΟΛΟ ΚΛΑΔΟΥ :		468,700	2.79	0.01								
ΜΕΡΚΟ	ΜΕΡΜΕΡΕΝ ΚΟΜΒ. Α.Δ. ΠΡ. (ΕΑΠ)	468,700	---	2.79	0.01	K	5.96	5.89	1.19	11.806	0.00	0.00 2014
Οικοδομικά Υλικά & Εξαρτήματα												
11 Τίτλοι-Stocks, ΣΥΝΟΛΟ ΚΛΑΔΟΥ :		363,046,140	1,816.83	4.81								
ΑΚΡΙΤ	ΑΚΡΙΤΑΣ (ΚΟ)	13,000,000	1	0.70	0.00	E	0.054	0.020	170.00	---	-0.96	-0.97 2014
ΒΙΟΣΚ	ΥΝΙΒΙΟΣ (ΚΟ)	15,627,315	0.3	1.41	0.00	K	0.090	0.108	-16.67	19.576	0.02	-0.01 2014
ΗΡΑΚ	ΗΡΑΚΗΣ ΑΓΕΤ (ΚΟ)	71,082,707	1.7	83.17	0.22	X	1.17	1.19	-1.68	---	-0.65	-0.57 2014
ΙΚΤΙΝ	ΙΚΤΙΝΟΣ ΕΛΛΑΣ (ΚΟ)	28,580,100	0.4	32.87	0.09	K	1.15	1.09	5.50	3.895	0.10	0.04 2014
ΚΥΡΜ	ΚΥΡΙΑΚΙΔΗΣ Η.- F.H.L. (ΚΟ)	23,719,554	0.99	56.22	0.15	K	2.37	2.40	-1.25	3.744	0.45	0.32 2014
ΜΑΘΙΟ	ΜΑΘΙΟΣ ΠΥΡΙΜΑΧΑ (ΚΟ)	9,819,370	0.69	4.35	0.01	K	0.443	0.403	9.93	4.294	-0.07	-0.07 2014
ΜΟΝΤΑ	ΒΑΡΒΕΡΗΣ Ν. - MODA BAGNO (ΚΟ)	18,810,000	0.4	2.26	0.01	K	0.120	0.117	2.56	12.366	-0.03	-0.04 2014
ΕΥΛΚ	ΙΝΤΕΡΓΟΥΝΤ-ΕΥΛΕΜΠΟΡΙΑ (ΚΟ)	34,986,430	0.44	4.35	0.01	K	0.110	0.110	0.00	9.463	-0.05	-0.05 2014
ΕΥΛΠ	ΙΝΤΕΡΓΟΥΝΤ-ΕΥΛΕΜΠΟΡΙΑ (ΠΟ)	2,566,836	0.44	---	---	K	0.195	0.195	0.00	2.328	-0.05	-0.05 2014
ΣΕΛΜΚ	ΣΕΛΜΑΝ (ΚΟ)	60,221,300	0.4	4.82	0.01	A	0.080	0.080	0.00	---	0.00	0.00 ---
ΤΠΚ	ΤΠΤΑΝ (ΚΟ)	77,063,568	4	1,626.70	4.30	K	20.20	18.72	7.91	0.583	0.55	0.42 2014
ΤΠΠ	ΤΠΤΑΝ (ΠΟ)	7,568,960	4	---	---	K	9.25	10.26	-9.84	6.306	0.55	0.42 2014
Κατασκευές												
11 Τίτλοι-Stocks, ΣΥΝΟΛΟ ΚΛΑΔΟΥ :		796,805,229	551.7	1.46								
ΑΒΑΞ	J. & P. - ΑΒΑΞ (ΚΟ)	77,654,850	0.58	27.18	0.07	K	0.350	0.376	-6.91	5.874	-0.71	-0.52 2014
ΑΕΓΕΚ	ΑΕΓΕΚ (ΚΟ)	33,301,715	0.32	1.67	0.00	E	0.050	0.057	-12.28	---	-0.87	-0.97 2014
ΑΘΗΝΑ	ΑΘΗΝΑ (ΚΟ)	90,902,904	0.8	27.27	0.07	X	0.300	0.300	0.00	---	-0.51	-0.49 2014
ΑΤΤΙΚ	ΑΤΤΙ - ΚΑΤ (ΚΟ)	81,644,555	0.3	0.98	0.00	A	0.012	0.012	0.00	---	-0.37	-0.36 ---
ΒΙΟΤ	ΒΙΟΤΕΡ (ΚΟ)	17,579,754	4.16	2.72	0.01	E	0.155	0.170	-8.82	---	-0.69	-0.76 2014
ΓΕΚΤΕΡΝΑ	ΓΕΚ ΤΕΡΝΑ (ΚΟ)	103,144,548	0.57	173.28	0.46	K	1.68	1.52	10.53	0.917	-0.58	-0.63 2014

P/E		Μέσομαζα / Προμήσια 2013 Dividend / Interim Dividend 2013	Μέσομαζα / Προμήσια 2014 Dividend / Interim Dividend 2014	Μερισματοδόση Dividend Yield (%) ⁽⁴⁾	Διακυμάνσεις Τιμών Σεπτεμβρίου Monthly Price in September		Διακυμάνσεις Τιμών από 1/1.2015 Price Range since 1.1.2015		Αξία Συναλλαγών Value of Transactions ^{(5),(6)}	Όγκος Συναλλαγών Transactions Volume ⁽⁷⁾	Αριθμός Προβέων Number of Trades	Μηνιαία Ευροεπισιμότητα Monthly Net Profitability (%)	Securities ⁽¹⁾
πριν φόρων before tax	μετά φόρων after tax				Κατώτερη Low	Ανώτερη High	Κατώτερη Low	Ανώτερη High					
Integrated Oil & Gas													
									13,556,220.40	2,617,830	8,644	0.79	: TOTAL OF SECTOR
12.2	17.8	---	---	---	0.85	0.95	0.62	0.97	389.41	429	4	0.00	ELINOIL S.A. (CR)
---	---	---	---	---	4.22	5.65	3.35	5.65	13,555,830.99	2,617,401	8,640	0.86	HELLENIC PETROLEUM (CR)
Conventional Electricity													
									42,706,161.35	8,645,766	21,203	3.73	: TOTAL OF SECTOR
9.1	13.7	---	0.05	1.07	3.93	5.50	3.30	7.65	42,706,161.35	8,645,766	21,203	3.73	PPC (CR)
Water													
									2,816,984.86	553,787	4,099	0.39	: TOTAL OF SECTOR
4.7	7.1	0.29	0.24	8.28	2.72	3.10	2.22	3.35	261,138.53	88,891	481	0.24	THESSALONIKA WATER & SEWERAGE
10.5	15.9	0.36	0.20	3.51	4.80	5.97	4.03	7.35	2,555,846.33	464,896	3,618	0.44	EYDAP S.A. (CR)
Commodity Chemicals													
									9,746.67	10,617	109	0.04	: TOTAL OF SECTOR
5.4	7.2	0.05	---	---	0.88	0.98	0.81	1.05	9,746.67	10,617	109	0.04	ELTON SA (CR)
Specialty Chemicals													
									340,344.02	201,268	554	0.14	: TOTAL OF SECTOR
20.9	**	---	---	---	2.60	2.72	2.25	2.76	5,574.65	2,101	4	0.01	DAIOS PLASTICS SA (CR)
---	---	---	---	---	0.43	0.48	0.43	0.90	389.68	880	8	0.02	DRUCKFARBEN HELLAS (CR)
---	---	---	---	---	0.26	0.26	0.26	0.26	0.00	0	0	0.00	PETZETAKIS SA (CR)
4.0	6.1	0.05	0.02	1.69	1.26	1.47	0.85	1.53	253,056.93	184,293	477	0.41	THRACE PLASTICS SA (CR)
6.2	8.8	0.10	0.05	0.78	5.80	6.15	4.60	6.35	81,001.62	13,464	54	0.05	CRETE PLASTICS SA (CR)
---	---	---	---	---	0.52	0.74	0.24	0.74	321.14	530	11	0.00	SPIROY AGRICULTURE SA (CR)
Aluminum													
									517,118.73	312,936	1,226	0.21	: TOTAL OF SECTOR
---	---	---	---	---	0.18	0.18	0.13	0.31	0.00	0	0	0.00	ALCO HELLAS SA (CR)
---	---	---	---	---	0.24	0.30	0.22	0.35	1,366.60	5,104	203	0.02	ALUMIL (CR)
7.2	8.5	---	---	---	1.55	1.80	0.97	1.80	515,752.13	307,832	1,023	0.25	ELVAL SA. (CB)
Nonferrous Metals													
									14,451,410.72	3,049,800	13,400	1.40	: TOTAL OF SECTOR
4.0	4.8	---	---	---	4.34	5.17	4.09	6.97	14,426,570.64	2,971,122	13,100	2.54	MYTILINEOS HOLDINGS (CR)
---	---	---	---	---	0.27	0.36	0.24	0.46	24,840.08	78,678	300	0.08	HALKOR SA (CB)
Steel													
									369,551.09	374,055	1,082	0.16	: TOTAL OF SECTOR
---	---	---	---	---	0.38	0.51	0.35	0.70	6,574.90	16,165	48	0.09	ELASTRON (CR)
---	---	---	---	---	0.14	0.22	0.12	0.25	566.73	4,107	11	0.02	KORDELLOS BROS SA (CR)
---	---	---	---	---	0.19	0.19	0.13	0.22	5.32	28	1	0.00	N. LEVEDERIS SA (CB)
---	---	0.04	0.04	3.46	1.15	1.26	0.38	1.26	12.60	10	1	0.00	N. LEVEDERIS SA (PB)
---	---	---	---	---	0.31	0.31	0.14	0.38	0.00	0	0	0.00	BITROS HOLDING SA (CR)
---	---	---	---	---	0.31	0.44	0.27	0.44	182.22	510	2	0.01	SIDMA SA (CR)
---	---	---	---	---	0.87	1.10	0.75	1.31	362,209.32	353,235	1,019	0.28	CORINTH PIPEWORKS SA (CR)
---	---	---	---	---	0.34	0.34	0.25	0.42	0.00	0	0	0.00	GIRAKIAN PROFIL SA (CB)
---	---	---	---	---	0.12	0.12	0.12	0.12	0.00	0	0	0.00	SHEET STEEL SA (CR)
General Mining													
									40,624.21	6,812	123	1.45	: TOTAL OF SECTOR
0.5	0.5	0.65	1.00	16.78	5.34	6.68	4.63	8.15	40,624.21	6,812	123	1.45	MERMEREN KOMB. A.D. PR. (GDR)
Building Materials & Fixtures													
									10,044,909.28	757,149	5,079	0.21	: TOTAL OF SECTOR
---	---	---	---	---	0.02	0.05	0.02	0.13	5.19	172	16	0.00	AKRITAS SA (CR)
9.6	---	---	---	---	0.08	0.11	0.08	0.18	3,131.23	34,639	73	0.22	UNIBIOS (CR)
---	---	---	---	---	1.17	1.22	1.10	1.40	55,128.34	46,798	49	0.07	HERACLES GEN.CEMENT CO. (CR)
12.5	29.4	0.03	---	---	1.04	1.24	0.83	1.30	183,985.10	164,169	724	0.57	IKTINOS HELLAS SA (CR)
3.5	4.9	---	0.24	10.15	2.23	2.44	1.61	2.73	28,551.29	12,215	88	0.05	KYRIAKIDIS MARBLES SA (CR)
---	---	---	---	---	0.40	0.44	0.19	0.44	0.44	1	1	0.00	MATHIOS REFRACTORY SA (CR)
---	---	---	---	---	0.10	0.12	0.08	0.18	751.97	6,721	27	0.04	VARVERIS - MODA BAGNO SA (CR)
---	---	---	---	---	0.11	0.11	0.06	0.15	0.00	0	0	0.00	INTERWOOD-XYLEMPORIA (CR)
---	---	---	---	---	0.20	0.20	0.20	0.20	0.00	0	0	0.00	INTERWOOD-XYLEMPORIA (PR)
---	---	---	---	---	0.08	0.08	0.08	0.08	0.00	0	0	0.00	SHELMAN SA (CR)
34.7	45.4	---	0.16	0.77	18.26	20.79	15.64	24.95	9,725,273.37	487,436	4,017	0.63	TITAN CEMENT (CR)
15.6	20.4	---	0.16	1.68	9.22	10.37	7.45	10.89	48,082.35	4,998	84	0.07	TITAN CEMENT CO. (PR)
Heavy Construction													
									9,929,416.96	6,930,654	11,411	0.87	: TOTAL OF SECTOR
---	---	---	---	---	0.34	0.40	0.29	0.66	64,715.98	176,758	340	0.23	J & P - AVAX SA (CR)
---	---	---	---	---	0.03	0.05	0.03	0.09	5,703.46	146,319	64	0.44	AEGEK (CR)
---	---	---	---	---	0.30	0.30	0.30	0.33	0.00	0	0	0.00	ATHENA SA (CR)
---	---	---	---	---	0.01	0.01	0.01	0.04	0.00	0	0	0.00	ATTI - KAT SA (CR)
---	---	---	---	---	0.14	0.17	0.13	0.25	831.97	5,768	12	0.03	BIOTER SA (CR)
---	---	---	---	---	1.44	1.82	1.20	2.47	3,158,350.76	1,877,233	4,131	1.82	GEK TERNA (CR)

Σύμβολο ΟΔΣΗΣ OLSHS Code	Χρεόγραφο (1)	Αριθμός Εισηγμένων Χρεογράφων Number of Listed Securities (*)	Όνομασκή Αξία Nominal Value	Χρημ/κή Αξία (Εκπ. Ευρώ) Market Capitalisation (Million Euro)(**)	% στη Συνολική Χρημ/κή Αξία% in Total Market Capitalisation	Κατηγορία - Category (€)	Τιμή Κλεισίματος Closing Price	Τιμή Κλεισίματος Πρ. Μηνός Previous Month Closing Price	% Μεταβολή Μηνός % Monthly Price Change	% Spread Μηνός % Monthly Spread	Κέρδη ανά Μετοχή Profits per Share		Έτος/χρήσιμος Fiscal year
											πρo φόρων before tax	μετά φόρων after tax	
Κατασκευές (Συνέχεια)													
ΔΟΜΙΚ	ΔΟΜΙΚΗ ΚΡΗΤΗΣ (ΚΟ)	15,878,748	0.48	5.05	0.01	E	0.318	0.318	0.00	---	0.02	-0.07	2014
ΕΔΡΑ	ΕΔΡΑΣΗ - ΨΑΛΛΙΔΑΣ Χ. (ΚΟ)	7,847,611	1.2	1.18	0.00	A	0.150	0.150	0.00	---	-2.41	-2.45	---
ΕΚΤΕΡ	ΕΚΤΕΡ (ΚΟ)	11,250,000	0.56	4.73	0.01	K	0.420	0.450	-6.67	20.197	0.01	-0.01	2014
ΕΛΛΑΚΤΩΡ	ΕΛΛΑΚΤΩΡ (ΚΟ)	177,001,313	1.03	270.81	0.72	K	1.53	1.24	23.39	0.886	-0.06	-0.19	2014
ΙΝΚΑΤ	ΙΝΤΡΑΚΑΤ (ΚΟ)	23,154,250	1.36	11.11	0.03	K	0.480	0.450	6.67	9.166	0.04	0.02	2014
ΚΛΜ	ΚΛΟΥΚΙΝΑΣ - ΛΑΠΑΣ (ΚΟ)	40,219,218	0.3	14.44	0.04	K	0.359	0.312	15.06	3.264	-0.08	-0.05	2014
ΜΗΧΚ	ΜΗΧΑΝΙΚΗ (ΚΟ)	66,937,526	0.7	9.19	0.02	A	0.100	0.100	0.00	---	0.00	0.00	---
ΜΗΧΠ	ΜΗΧΑΝΙΚΗ (ΠΟ)	25,968,987	0.7			A	0.096	0.096	0.00	---	0.00	0.00	---
ΠΡΔ	ΠΡΟΔΕΥΤΙΚΗ (ΚΟ)	24,319,250	0.3	2.09	0.01	E	0.086	0.089	-3.37	---	-0.02	0.03	2014
Υλικά Συσκευασίας													
5 Τίτλοι-Stocks, ΣΥΝΟΛΟ ΚΛΑΔΟΥ :		40,292,972		100.15	0.27								
ΒΙΣ	ΒΙΣ (ΚΟ)	4,968,600	2.88	4.10	0.01	K	0.825	0.757	8.98	13.976	0.00	0.00	2014
ΚΑΡΤΖ	ΚΑΡΑΤΖΗ (ΚΟ)	14,679,792	1.68	58.28	0.15	K	3.97	3.68	7.88	9.247	0.61	0.44	2014
ΠΑΙΡ	ΠΑΪΡΗΣ ΠΛΑΣΤΙΚΩΝ (ΚΟ)	4,971,466	1.46	0.89	0.00	K	0.179	0.198	-9.60	4.923	-0.10	-0.09	2014
ΠΠΑΚ	PAPERPACK (ΚΟ)	3,953,090	0.9	3.95	0.01	K	1.00	0.999	0.10	14.598	0.00	0.00	2014
ΦΛΞΟ	FLEXORACK (ΚΟ)	11,720,024	0.54	32.93	0.09	K	2.81	3.04	-7.57	9.985	0.42	0.31	2014
Διαφοροποιημένες Βιομηχανίες													
1 Τίτλοι-Stocks, ΣΥΝΟΛΟ ΚΛΑΔΟΥ :		233,164,646		526.95	1.39								
ΒΙΟ	VIOHALCO SA/NV (ΚΑ)	233,164,646	---	526.95	1.39	K	2.26	2.08	8.65	0.736	0.00	0.00	---
Ηλεκτρικά Μέρη & Εξοπλισμός													
2 Τίτλοι-Stocks, ΣΥΝΟΛΟ ΚΛΑΔΟΥ :		35,678,860		32.07	0.08								
ΑΛΚΑΤ	ΝΕΧΑΝΣ ΕΛΛΑΣ (ΚΟ)	6,132,500	1.25	5.80	0.02	K	0.946	0.977	-3.17	12.148	0.00	0.00	2014
ΕΛΚΑ	ΕΛΛΗΝΙΚΑ ΚΑΛΩΔΙΑ (ΚΟ)	29,546,360	0.71	26.27	0.07	K	0.889	0.852	4.34	6.419	-1.28	-1.03	2014
Εμπορικά Οχήματα και Φορτηγά													
2 Τίτλοι-Stocks, ΣΥΝΟΛΟ ΚΛΑΔΟΥ :		44,585,245		46.93	0.12								
ΕΛΤΚ	ΕΛΤΡΑΚ (ΚΟ)	14,050,971	0.34	18.83	0.05	K	1.34	1.16	15.52	12.750	0.31	0.29	2014
ΝΕΩΡΣ	ΝΕΩΡΙΑΝ (ΚΟ)	23,463,874	0.8	2.93	0.01	A	0.125	0.125	0.00	---	0.00	0.00	---
ΠΕΤΡΟ	ΠΕΤΡΟΠΟΥΛΟΣ ΠΕΤΡΟΣ (ΚΟ)	7,070,400	0.93	25.17	0.07	K	3.56	3.49	2.01	1.900	0.27	0.20	2014
Μηχανήματα Βιομηχανικού Εξοπλισμού													
4 Τίτλοι-Stocks, ΣΥΝΟΛΟ ΚΛΑΔΟΥ :		165,754,082		536.52	1.42								
ΚΛΕΜ	ΚΛΕΜΑΝ HELLAS (ΚΟ)	23,648,700	0.35	41.15	0.11	K	1.74	1.59	9.43	5.250	0.27	0.19	2014
ΜΕΒΑ	ΜΕΒΑCO (ΚΟ)	10,500,000	0.95	11.55	0.03	K	1.10	1.02	7.84	8.195	-0.12	-0.09	2014
ΜΕΤΚ	ΜΕΤΚΑ (ΚΟ)	51,950,600	0.32	383.91	1.02	K	7.39	6.74	9.64	0.524	1.89	1.74	2014
ΣΠΙΝΤ	SPIDER - ΠΕΤΣΙΟΣ Ν.& ΥΙΟΙ (ΚΟ)	29,060,950	0.34	0.23	0.00	A	0.008	0.008	0.00	---	-0.25	-0.24	---
ΦΡΙΓΟ	FRIGOGLOSS (ΚΟ)	50,593,832	0.3	99.67	0.26	K	1.97	1.93	2.07	0.944	-0.81	-1.03	2014
Υπηρεσίες Μεταφορών													
2 Τίτλοι-Stocks, ΣΥΝΟΛΟ ΚΛΑΔΟΥ :		35,080,000		609.09	1.61								
ΟΛΘ	ΟΛΘ (ΚΟ)	10,080,000	3	231.84	0.61	K	23.00	20.90	10.05	4.524	0.00	0.00	2014
ΟΛΠ	ΟΛΠ (ΚΟ)	25,000,000	2	377.25	1.00	K	15.09	14.21	6.19	1.269	0.36	0.27	2014
Υποστηρικτικές Υπηρεσίες προς Επιχειρήσεις													
4 Τίτλοι-Stocks, ΣΥΝΟΛΟ ΚΛΑΔΟΥ :		64,727,024		40.03	0.11								
ΕΣΥΜΒ	ΕΥΡΩΣΥΜΒΟΛΟΙ (ΚΟ)	7,959,900	0.6	11.06	0.03	K	1.39	1.30	6.92	3.230	0.08	0.05	2014
ΛΥΚ	ΙΝΦΟΡΜ ΛΥΚΟΣ Π. (ΚΟ)	20,578,374	0.62	11.19	0.03	K	0.544	0.474	14.77	19.352	0.16	0.10	2014
ΝΙΟΥΣ	ΕΙΔΗΣΕΦΘΩΝΙΚΗ ΕΛΛΑΣ (ΚΟ)	27,848,000	0.3	6.02	0.02	K	0.216	0.201	7.46	10.308	0.07	0.04	2014
ΧΑΪΔΕ	ΧΑΪΔΕΜΕΝΟΣ (ΚΟ)	8,340,750	1.18	11.76	0.03	K	1.41	1.43	-1.40	8.278	0.00	0.00	2014
Προμηθευτές Βιομηχανίας													
3 Τίτλοι-Stocks, ΣΥΝΟΛΟ ΚΛΑΔΟΥ :		44,558,104		14.81	0.04								
ΒΟΣΥΣ	ΒΟΓΑΤΖΟΓΛΟΥ SYSTEMS (ΚΟ)	6,325,000	0.6	6.51	0.02	K	1.03	0.976	5.53	11.482	0.01	0.02	2014
ΓΕΒΚΑ	ΓΕΝΙΚΗ ΕΜΠΟΡΙΟΥ (ΚΟ)	24,060,000	0.3	7.70	0.02	K	0.320	0.307	4.23	11.990	0.04	0.03	2014
ΔΙΟΝ	ΔΙΟΝΙΣ (ΚΟ)	14,173,104	0.3	0.60	0.00	E	0.042	0.040	5.00	---	-0.51	-0.48	2014
Απόσταξη & Ονοπαραγωγή													
3 Τίτλοι-Stocks, ΣΥΝΟΛΟ ΚΛΑΔΟΥ :		42,524,440		8.22	0.02								
ΚΤΗΛΑ	ΚΤΗΜΑ Κ. ΛΑΖΑΡΙΔΗ (ΚΟ)	15,804,800	0.33	5.44	0.01	K	0.344	0.313	9.90	14.532	-0.06	-0.11	2014
ΜΠΟΚΑ	ΜΠΟΥΤΑΡΗΣ Ι. & ΥΙΟΣ (ΚΑ)	25,179,640	0.6	2.78	0.01	E	0.110	0.110	0.00	---	-0.07	-0.08	2014
ΜΠΟΠΑ	ΜΠΟΥΤΑΡΗΣ Ι. & ΥΙΟΣ (ΠΑ)	1,540,000	0.6			E	0.006	0.006	0.00	---	-0.07	-0.08	2014
Αναψυκτικά													
1 Τίτλοι-Stocks, ΣΥΝΟΛΟ ΚΛΑΔΟΥ :		367,838,247		6,908.	18.28								
ΕΕΕ	COCA-COLA HBC AG (ΚΟ)	367,838,247	6.7CHF	6,908.00	18.28	K	18.78	17.98	4.45	0.603	0.96	0.80	---
Γεωργία & Αλιεία													
4 Τίτλοι-Stocks, ΣΥΝΟΛΟ ΚΛΑΔΟΥ :		349,683,496		40.33	0.11								
ΓΑΛΛΕ	ΓΑΛΛΙΔΙ (ΚΟ)	14,076,360	0.37	7.46	0.02	K	0.530	0.580	-8.62	6.307	0.06	0.05	2014
ΔΙΧΘ	ΔΙΑΣ ΙΧΘ/ΓΕΙΕΣ (ΚΟ)	30,159,583	0.47	1.51	0.00	A	0.050	0.050	0.00	---	-1.82	-1.82	---
ΕΙΔΙΧΘ	ΕΛΛΗΝΙΚΕΣ ΙΧΘΥΟΚΑΛ/ΡΓΕΙΕΣ (ΚΟ)	30,390,000	0.31	2.13	0.01	A	0.070	0.070	0.00	---	-0.65	-0.58	---
ΚΡΕΚΑ	ΚΡΕΚΑ (ΚΟ)	7,125,216	0.65	0.71	0.00	E	0.100	0.128	-21.88	---	0.00	0.00	2014
ΝΗΡ	ΝΗΡΕΥΣ (ΚΟ)	63,697,153	1.34	6.05	0.02	E	0.095	0.072	31.94	---	-0.26	-0.24	2014
ΣΕΛΟ	ΣΕΛΟΝΤΑ (ΚΟ)	204,235,184	0.3	22.47	0.06	K	0.110	0.060	83.33	12.687	0.15	0.17	2014

P/E	πρσ φόρων before tax	μετά φόρων after tax	Μέρισμα / Προμήρισμα 2013 Dividend / Interim Dividend 2013	Μέρισμα / Προμήρισμα 2014 Dividend / Interim Dividend 2014	Μερίσματα/όραση Dividend Yield (%)	Διακινούμενες Τιμών Σεπτεμβρίου Monthly Price in September		Διακινούμενες Τιμών από 1/1/2015 Price Range since 1.1.2015		Αξία Συναλλαγών Value of Transactions (€)(1),(2)	Όγκος Συναλλαγών Transactions Volume (3)	Αριθμός Πράξεων Number of Trades	Μηνιαία Ευρεσιμότητα Monthly Reliability (%)	Securities (1)
						Κατώτερη Low	Ανώτερη High	Κατώτερη Low	Ανώτερη High					
(Continued)														
Heavy Construction														
16.9	---	---	---	---	---	0.32	0.32	0.22	0.34	0.00	0	0	0.00	DOMIKI KRITIS SA (CR)
---	---	---	---	---	---	0.15	0.15	0.15	0.15	0.00	0	0	0.00	EDRASIS - C. PSALLIDAS SA (CR)
33.2	---	---	---	---	---	0.34	0.48	0.28	0.52	29,317.40	70,590	103	0.63	EKTER SA (CR)
---	---	---	---	---	---	1.20	1.60	1.02	2.62	6,656,686.05	4,578,902	6,538	2.59	ELLAKTOR (CR)
10.9	24.9	---	---	---	---	0.42	0.50	0.36	0.63	7,771.31	16,804	71	0.07	INTRACOM CONSTR. (CR)
---	---	---	---	---	---	0.30	0.38	0.27	0.47	1,650.00	4,663	92	0.01	KLOUKINAS - LAPPAS SA (CR)
---	---	---	---	---	---	0.10	0.10	0.10	0.10	0.00	0	0	0.00	MICHANIKI SA (CR)
---	---	---	---	---	---	0.10	0.10	0.10	0.10	0.00	0	0	0.00	MICHANIKI SA (PR)
---	2.5	---	---	---	---	0.06	0.10	0.06	0.15	4,390.03	53,617	60	0.22	PROODEFTIKH SA (CR)
Containers & Packaging														
: TOTAL OF SECTOR														
---	---	---	---	---	---	0.69	0.83	0.46	1.34	1,008.68	1,327	6	0.03	VIS SA (CR)
4.8	6.7	---	---	---	---	3.41	3.97	2.89	3.97	9,234.30	2,500	15	0.02	KARATZIS SA (CR)
---	---	---	---	---	---	0.18	0.20	0.11	0.25	118.68	663	3	0.01	PAIRIS SA (CR)
1.8	2.5	---	0.07	6.70	0.90	1.10	0.68	1.10	26,554.56	26,606	57	0.67	PAPERPACK (CR)	
4.6	6.0	0.04	---	---	---	2.81	3.12	1.91	3.64	82,329.94	27,459	50	0.23	FLEXOPACK SA (CR)
Diversified Industrials														
: TOTAL OF SECTOR														
---	---	---	---	---	---	2.03	2.50	1.79	4.11	3,541,239.60	1,504,675	3,232	0.65	VIOHALCO SA/ΝV (CB)
Electrical Components & Equipment														
: TOTAL OF SECTOR														
---	---	---	---	---	---	0.86	0.99	0.72	1.77	6,229.08	6,747	20	0.11	NEXANS HELLAS SA (CR)
---	---	---	---	---	---	0.81	1.03	0.56	1.15	77,728.49	86,448	260	0.29	HELLENIC CABLES SA (CR)
Commercial Vehicles & Trucks														
: TOTAL OF SECTOR														
3.7	4.0	---	---	---	---	1.05	1.34	0.99	1.61	960.48	826	17	0.01	ELTRAK SA (CR)
---	---	---	---	---	---	0.13	0.13	0.13	0.13	0.00	0	0	0.00	NEORION SA (CR)
11.6	15.4	---	---	---	---	3.42	3.61	2.98	3.84	90,389.57	25,752	245	0.36	PETROPOULOS PETROS (CR)
Industrial Machinery														
: TOTAL OF SECTOR														
4.8	6.6	---	---	---	---	1.60	1.80	1.22	1.90	107,041.58	62,510	254	0.26	KLEEMAN HELLAS SA (CR)
---	---	---	---	---	---	1.00	1.10	0.70	1.20	1,742.81	1,647	14	0.02	MEVACO SA (CR)
4.5	4.9	0.30	0.50	6.77	6.60	7.90	6.31	10.50	8,423,535.67	1,147,820	5,606	2.21	METKA (CR)	
---	---	---	---	---	---	0.01	0.01	0.01	0.01	0.00	0	0	0.00	SPIDER METAL INDUSTRY SA (CR)
---	---	---	---	---	---	1.86	2.12	1.47	2.61	1,473,743.46	742,253	1,898	1.47	FRIGOGLOSS SA (CR)
Transportation Services														
: TOTAL OF SECTOR														
9.1	12.2	0.60	1.95	8.48	21.00	23.88	15.72	23.95	568,487.18	24,807	148	0.25	TPA SA (CR)	
29.5	38.8	0.12	0.10	0.66	13.83	15.96	9.32	16.40	1,386,952.01	90,596	1,384	0.36	P.P.A. S.A. (CR)	
Business Support Services														
: TOTAL OF SECTOR														
21.4	33.3	---	---	---	---	1.21	1.44	1.03	2.22	2,758.15	2,059	38	0.03	EUROCONSULTANTS S.A. (CR)
9.9	16.3	---	0.40	73.53	0.32	0.54	0.30	1.94	10,704.87	26,355	109	0.13	INFORM P. LYKOS SA (CR)	
3.3	5.6	---	---	---	---	1.49	0.19	0.25	0.33	8,279.77	38,770	71	0.14	NEWSPHONE HELLAS SA (CR)
---	---	---	---	---	---	1.41	1.43	0.21	1.43	0.00	0	0	0.00	HAIDEMENOS SA (CR)
Industrial Suppliers														
: TOTAL OF SECTOR														
**	44.1	---	---	---	---	0.80	1.03	0.80	1.03	1,149.47	1,327	9	0.02	VOGIATZOGLOU SYSTEMS SA (CR)
7.4	10.7	0.02	0.02	6.25	0.30	0.35	0.27	0.42	21,458.84	67,741	67	0.28	GEN. COMMERCIAL & IND.SA (CR)	
---	---	---	---	---	---	0.04	0.07	0.03	0.09	1,260.04	26,600	33	0.19	DIONIC (CR)
Distillers & Vintners														
: TOTAL OF SECTOR														
---	---	---	---	---	---	0.31	0.34	0.28	0.40	3.44	10	1	0.00	KTIMA KOSTAS LAZARIDIS SA (CR)
---	---	---	---	---	---	0.11	0.11	0.02	0.12	0.00	0	0	0.00	J.BOUTARIS & SON HOLD. SA (CB)
---	---	---	---	---	---	0.01	0.01	0.01	0.01	0.00	0	0	0.00	J.BOUTARIS & SON HOLD. (PB)
Soft Drinks														
: TOTAL OF SECTOR														
---	---	0.35	0.36	1.92	17.51	19.48	13.55	22.35	11,297,550.19	606,298	2,203	0.16	CC HBC AG (CR)	
Farming Fishing & Plantations														
: TOTAL OF SECTOR														
5.7	7.3	---	---	---	---	0.53	0.58	0.17	0.58	27.40	50	2	0.00	GALAXIDI S.A. (CR)
---	---	---	---	---	---	0.05	0.05	0.05	0.05	0.00	0	0	0.00	DIAS A/C (CR)
---	---	---	---	---	---	0.07	0.07	0.03	0.08	0.00	0	0	0.00	HELLENIC FISHFARMING SA (CR)
---	---	---	---	---	---	0.10	0.13	0.10	0.23	2,458.13	20,065	10	0.28	KRE.KA SA (CR)
---	---	---	---	---	---	0.06	0.11	0.06	0.12	23,585.04	297,498	185	0.47	NIREFS SA (CR)
0.4	0.3	---	---	---	---	0.05	0.12	0.05	0.12	26,671.88	348,667	209	0.17	SELONDA AQUACULTURE SA (CR)

P/E		Μέρισμα / Προβλεπόμενα 2013 Dividend / Merim Dividend 2013		Μέρισμα / Προβλεπόμενα 2014 Dividend / Merim Dividend 2014		Μερισματοδόση Dividend Yield (%)		Διακρινόμενες Τιμών Σεπτεμβρίου Monthly Price in September		Διακρινόμενες Τιμών από 1/1/2015 Price Range since 1.1.2015		Αξία Συναλλαγών Value of Transactions (5),(6)	Όγκος Συναλλαγών Transactions Volume (7)	Αριθμός Προβέων Number of Trades	Μηνιαία Ευροεπισιτότητα Monthly Replicability (%)	Securities (1)		
πριν φόρων before tax	μετά φόρων after tax					Κατώτερη Low	Ανώτερη High	Κατώτερη Low	Ανώτερη High									
Food Products																		
												435,935.16	489,582	1,420	0.17	: TOTAL OF SECTOR		
---	---	---	---	---	---	0.13	0.23	0.11	0.33	7,252.46	39,637	61	0.11	HEL. SUGAR INDUSTRY SA (CB)				
11.2	---	---	---	---	---	0.26	0.36	0.20	0.49	3,138.60	10,621	17	0.08	EVROFARMA SA (CR)				
---	---	---	---	---	---	0.18	0.25	0.16	0.29	1,753.71	8,524	43	0.03	ELGEKA SA (CR)				
6.3	8.8	0.09	0.10	5.65	1.75	2.09	1.67	2.10	17,678.54	9,636	304	0.13	S.KANAKIS SA (CR)					
---	---	---	---	---	---	0.14	0.14	0.14	0.14	0.00	0	0	0.00	CARDASSILARIS SA (CR)				
5.1	7.8	0.16	0.03	1.41	1.79	2.14	1.17	2.14	1,448.36	808	7	0.01	MILLS KEPENOS (CR)					
9.0	15.3	0.01	0.01	0.40	2.50	2.50	1.57	2.50	0.00	0	0	0.00	KARAMOLEGOS SA (CR)					
---	---	---	---	---	0.35	0.65	0.25	0.65	124,854.86	250,686	749	0.85	KRETA FARM SA (CR)					
13.1	17.2	---	0.06	3.33	1.73	1.86	1.56	1.86	264,951.38	146,739	188	0.44	KRI-KRI S.A. (CR)					
8.5	9.0	---	---	---	1.35	1.83	1.35	2.35	13,549.49	8,047	28	0.05	LOULIS MILLS SA (CR)					
---	---	---	---	---	0.09	0.09	0.09	0.15	29.25	325	6	0.00	NIKAS SA (CR)					
---	---	---	---	---	0.05	0.05	0.05	0.05	0.00	0	0	0.00	NUTRIART (CR)					
4.0	4.9	---	---	---	0.54	0.54	0.30	0.70	0.00	0	0	0.00	PERSEUS SA (CR)					
---	---	---	---	---	0.96	1.01	0.86	1.01	111.10	110	1	0.00	FLOUR MILLS SARANTOPOULOS SA					
---	---	---	---	---	0.07	0.09	0.07	0.20	1,167.41	14,449	16	0.36	CHATZIKRANIOTIS & SONS SA (CR)					
Durable Household Products																		
												2,301,898.94	2,097,163	2,576	0.95	: TOTAL OF SECTOR		
---	---	---	---	---	0.01	0.02	0.01	0.03	13,335.57	1,168,583	109	1.51	G.E. DIMITRIOU (CR)					
---	---	---	---	---	0.08	0.08	0.08	0.08	0.00	0	0	0.00	EMPORIKOS DESMOS SA (CR)					
---	---	---	---	---	0.14	0.14	0.14	0.14	0.00	0	0	0.00	EMPORIKOS DESMOS SA (PR)					
---	---	0.20	---	---	0.66	0.73	0.39	0.90	245.77	360	10	0.00	F.G. EUROPE S.A. (CR)					
---	---	---	---	---	2.00	2.00	2.00	2.00	0.00	0	0	0.00	TROPEA HOLDING (CR)					
---	---	---	---	---	0.03	0.10	0.03	0.19	409.66	4,658	18	0.04	YALCO - CONSTANTINOY SA (CB)					
---	---	---	---	---	2.10	2.77	1.90	3.70	2,287,907.94	923,562	2,439	1.81	FOURLIS (CR)					
Furnishings																		
												9,739.24	76,169	158	0.06	: TOTAL OF SECTOR		
---	---	---	---	---	0.30	0.30	0.30	0.52	0.00	0	0	0.00	VARANGIS AVEPE S.A. (CR)					
---	---	---	---	---	0.21	0.25	0.16	0.26	7.39	33	2	0.00	BIOKARPET S.A.(CR)					
---	---	---	---	---	0.11	0.14	0.09	0.17	9,731.85	76,136	156	0.22	DROMEAS SA (CR)					
---	---	---	---	---	0.13	0.13	0.02	0.13	0.00	0	0	0.00	SATO SA (CR)					
Home Construction																		
												90,256.44	95,866	360	0.24	: TOTAL OF SECTOR		
---	---	---	---	---	0.82	1.08	0.57	1.12	90,256.44	95,866	360	0.24	TECHNICAL OLYMPIC SA (CR)					
Toys																		
												38,057,768.85	4,745,664	7,754	3.49	: TOTAL OF SECTOR		
8.9	11.4	0.18	0.18	2.29	7.33	8.78	5.20	10.98	38,057,768.85	4,745,664	7,754	3.49	JUMBO SA (CR)					
Clothing & Accessories																		
												15,494.95	72,689	211	0.02	: TOTAL OF SECTOR		
---	---	---	---	---	1.80	1.80	1.80	2.29	0.00	0	0	0.00	TRIA ALFA SA (CR)					
---	---	---	---	---	1.35	1.35	1.35	1.35	0.00	0	0	0.00	TRIA ALFA SA (PR)					
---	---	---	---	---	0.04	0.04	0.04	0.04	0.00	0	0	0.00	ALSINCO S.A (CR)					
3.7	3.8	---	---	---	0.04	0.05	0.03	0.17	163.28	3,810	9	0.02	VARVARESSOS SA (CB)					
---	---	---	---	---	0.27	0.27	0.15	0.59	0.00	0	0	0.00	DUROS SA (CR)					
1.3	2.6	---	---	---	0.45	0.55	0.39	0.55	7,776.22	15,457	87	0.12	ELVE SA (CR)					
---	---	---	---	---	0.12	0.12	0.12	0.12	0.00	0	0	0.00	HELLENIC FABRICS SA (CR)					
---	---	---	---	---	0.05	0.05	0.05	0.05	0.00	0	0	0.00	UNITED TEXTILES (CR)					
---	---	---	---	---	0.13	0.18	0.13	0.27	7,430.60	52,621	106	0.10	SELECTED TEXT. IND. ASSOC (CR)					
---	---	---	---	---	0.04	0.04	0.04	0.04	0.00	0	0	0.00	KLONATEX SA (CR)					
---	---	---	---	---	0.08	0.08	0.08	0.08	0.00	0	0	0.00	KLONATEX SA (PR)					
---	---	---	---	---	0.93	0.93	0.89	1.16	0.00	0	0	0.00	LANAKAM SA (CR)					
---	---	---	---	---	0.10	0.10	0.10	0.10	0.00	0	0	0.00	MAXIM C.M. PERTSINIDIS SA (CB)					
---	---	---	---	---	0.16	0.25	0.16	0.30	20.04	101	6	0.00	MINERVA KNITWEAR SA (CB)					
---	---	---	---	---	0.30	0.30	0.24	0.30	0.00	0	0	0.00	EL. D. MOUZAKIS SA (CB)					
---	---	---	---	---	0.30	0.30	0.19	0.30	0.00	0	0	0.00	NAFFAKTOS TEXTILE IND. SA (CB)					
---	---	---	---	---	0.08	0.08	0.08	0.08	0.00	0	0	0.00	TEXAPRET SA (CR)					
---	---	---	---	---	0.13	0.16	0.08	0.23	104.81	700	3	0.01	FIERATEX SA (CR)					
---	---	---	---	---	0.33	0.33	0.33	0.33	0.00	0	0	0.00	FINTEXPOR SA (CR)					
---	---	---	---	---	0.03	0.03	0.03	0.03	0.00	0	0	0.00	XATZIOANNOY (CR)					
Personal Products																		
												1,774,301.36	298,950	1,029	0.30	: TOTAL OF SECTOR		
---	---	---	---	---	3.40	4.00	3.10	4.25	315,624.14	85,850	183	0.63	KORRES (CR)					
**	---	---	---	---	0.27	0.33	0.23	0.44	3,173.88	11,011	154	0.02	PAPOUTSANIS (CR)					
12.3	15.4	0.30	0.15	2.15	6.67	7.49	6.57	8.20	1,455,503.34	202,089	692	0.58	GR. SARANTIS SA (CR)					
Tobacco																		
												55,285.00	233	24	0.01	: TOTAL OF SECTOR		
6.5	8.9	8.50	9.30	3.80	224.00	250.00	198.05	298.00	55,285.00	233	24	0.01	KARELIA TOBACCO CO. SA (CB)					

Σύμβολο ΟΛΣΗΣ OLSHS Code	Χρεόγραφο (1)	Αριθμός Εισηγμένων Χρεογράφων Number of Listed Securities (2)	Όνομαστική Αξία Nominal Value	Χρημ/κή Αξία (Εισπ. Ευρώ) Market Capitalisation (Million Euro) (3+4)	% στη Συνολική Χρημ/κή Αξία % in Total Market Capitalisation	Κατηγορία - Category (5)	Τιμή Κλεισίματος Closing Price	Τιμή Κλεισίματος Πρ. Μηνός Previous Month Closing Price	% Μεταβολή Μηνός % Monthly Price Change	% Spread Μηνός % Monthly Spread	Κέρδη ανά Μετοχή Profits per Share		Έτος χρήσης Fiscal year
											προ φόρων before tax	μετά φόρων after tax	
Ιατρικές Υπηρεσίες													
5 Τίτλοι-Stocks, ΣΥΝΟΛΟ ΚΛΑΔΟΥ :		510,842,503		148.56	0.39								
AXON	AXON ΣΥΜΜΕΤΟΧΩΝ (ΚΟ)	20,255,805	0.3	1.17	0.00	E	0.058	0.058	0.00	---	-2.97	-3.69	2014
EYROM	EUROMEDICA (ΚΟ)	21,820,410	0.8	9.60	0.03	E	0.440	0.440	0.00	---	-2.24	-2.91	2014
ΙΑΣΩ	ΙΑΣΩ (ΚΟ)	65,441,118	0.44	35.99	0.10	K	0.550	0.457	20.35	6.297	-0.05	-0.11	2014
ΙΑΤΡ	ΙΑΤΡΙΚΟ ΑΘΗΝΩΝ (ΚΟ)	86,735,980	0.31	59.76	0.16	K	0.689	0.727	-5.23	10.069	-0.20	-0.21	2014
ΠΡΑΣΚ	ΠΡΑΣΙΤΕΛΕΙΟ (ΚΟ)	9,550,386	0.5	4.43	0.01	A	0.390	0.390	0.00	---	0.00	0.00	---
ΠΡΑΞΠ	ΠΡΑΣΙΤΕΛΕΙΟ (ΠΟ)	1,306,368	0.5			A	0.540	0.540	0.00	---	0.00	0.00	---
ΥΓΕΙΑ	ΥΓΕΙΑ (ΚΟ)	305,732,436	0.41	37.61	0.10	K	0.123	0.120	2.50	2.275	-0.07	-0.06	2014
Ιατρικός Εξοπλισμός													
1 Τίτλοι-Stocks, ΣΥΝΟΛΟ ΚΛΑΔΟΥ :		4,419,616		1.95	0.01								
MENTI	MEDICON ΕΛΛΑΣ (ΚΟ)	4,419,616	1.58	1.95	0.01	E	0.442	0.442	0.00	---	0.19	0.17	2014
Φαρμακευτικά Προϊόντα													
1 Τίτλοι-Stocks, ΣΥΝΟΛΟ ΚΛΑΔΟΥ :		51,081,030		9.09	0.02								
ΛΑΒΙ	ΛΑΒΙΡPHARM (ΚΟ)	51,081,030	1	9.09	0.02	E	0.178	0.170	4.71	---	-0.60	-0.56	2014
Εμπόριο Ενδυμάτων													
0 Τίτλοι-Stocks, ΣΥΝΟΛΟ ΚΛΑΔΟΥ :		26,262,660		.81	0.00								
ΣΠΡΙ	SPRIDER STORES (ΚΟ)	26,262,660	0.9	0.81	0.00	A	0.031	0.031	0.00	---	0.00	0.00	---
Οικιακός Εξοπλισμός													
0 Τίτλοι-Stocks, ΣΥΝΟΛΟ ΚΛΑΔΟΥ :		5,750,000		2.76	0.01								
ΗΛΕΑΘ	ΗΛΕΚΤΡΟΝΙΚΗ ΑΘΗΝΩΝ (ΚΟ)	5,750,000	0.3	2.76	0.01	A	0.480	0.480	0.00	---	0.00	0.00	---
Εξειδικευμένο Λιανικό Εμπόριο													
6 Τίτλοι-Stocks, ΣΥΝΟΛΟ ΚΛΑΔΟΥ :		154,989,830		1,297.79	3.43								
ΑΣΚΟ	A.S. COMPANY (ΚΟ)	26,252,040	0.34	9.63	0.03	K	0.367	0.347	5.76	9.540	0.00	0.00	2014
ΜΛΑΝΤ	MICROLAND COMPUTERS (ΚΟ)	13,555,100	1	8.68	0.02	A	0.640	0.640	0.00	---	0.00	0.00	---
ΜΟΤΟ	ΜΟΤΟΔΥΝΑΜΙΚΗ (ΚΟ)	11,700,000	0.59	10.75	0.03	K	0.919	0.838	9.67	2.802	-0.06	-0.05	2014
ΝΑΚΑΣ	ΝΑΚΑΣ ΜΟΥΣΙΚΗ (ΚΟ)	6,340,000	0.6	5.93	0.02	K	0.936	0.936	0.00	6.939	0.05	0.03	2015
ΡΕΒΟΙΛ	ΡΕΒΟΪΛ (ΚΟ)	22,280,000	0.3	6.35	0.02	K	0.285	0.386	-26.17	8.860	-0.12	-0.12	2014
ΣΦΑ	ΣΦΑΚΙΑΝΑΚΗΣ (ΚΟ)	7,914,480	0.3	37.99	0.10	E	4.80	4.80	0.00	---	-2.88	-2.96	2014
ΦΟΓΚΡΠ	FOLLI-FOLLIE (ΚΟ)	66,948,210	0.3	1,218.46	3.22	K	18.20	19.00	-3.69	0.423	2.88	2.17	2014
Τηλεόραση & Ψυχαγωγία													
2 Τίτλοι-Stocks, ΣΥΝΟΛΟ ΚΛΑΔΟΥ :		146,250,464		11.43	0.03								
ΑΒΕ	AUDIOVISUAL (ΚΟ)	45,457,464	0.7	4.77	0.01	K	0.105	0.066	59.09	22.234	-0.39	-0.39	2014
ΤΗΛΕΤ	ΤΗΛΕΤΥΠΟΣ (ΚΟ)	100,793,000	0.3	6.65	0.02	E	0.066	0.055	20.00	---	-0.16	-0.12	2014
Διαφήμιση													
0 Τίτλοι-Stocks, ΣΥΝΟΛΟ ΚΛΑΔΟΥ :		21,382,067		2.57	0.01								
ΑΤΕΡΜ	ΑΤΕΡΜΩΝ (ΚΟ)	21,382,067	0.3	2.57	0.01	A	0.120	0.120	0.00	---	0.00	0.00	---
Εκδόσεις													
5 Τίτλοι-Stocks, ΣΥΝΟΛΟ ΚΛΑΔΟΥ :		157,391,069		36.52	0.10								
ΑΤΕΚ	ΑΤΤΙΚΕΣ ΕΚΔΟΣΕΙΣ (ΚΟ)	15,300,000	0.3	20.20	0.05	K	1.32	1.32	0.00	12.868	0.08	0.04	2014
ΚΑΘΗ	ΚΑΘΗΜΕΡΙΝΗ (ΚΟ)	30,600,000	0.3	8.23	0.02	X	0.269	0.720	-62.64	---	0.26	0.24	2014
ΔΙΒΑΝ	ΔΙΒΑΝΗ ΕΚΔΟΤ. ΟΡΓ. (ΚΟ)	7,734,375	1	1.31	0.00	K	0.170	0.170	0.00	---	-0.42	-0.42	2014
ΝΑΥΤ	ΝΑΥΤΕΜΠΟΡΙΚΗ (ΚΟ)	23,935,280	0.3	2.56	0.01	K	0.107	0.126	-15.08	15.989	0.00	0.00	2014
ΠΗΓΑΣ	ΠΗΓΑΣΟΣ ΕΚΔΟΤΙΚΗ Α.Ε. (ΚΟ)	18,750,000	0.3	2.10	0.01	E	0.112	0.100	12.00	---	-1.45	-1.75	2014
ΤΕΓΟ	ΤΕΓΟΠΟΥΛΟΣ Χ.Κ. (ΚΟ)	54,547,634	0.5	2.07	0.01	A	0.038	0.038	0.00	---	0.00	0.00	---
ΤΕΚΔΟ	ΤΕΧΝΙΚΕΣ ΕΚΔΟΣΕΙΣ (ΚΟ)	6,523,780	0.53	0.04	0.00	A	0.006	0.006	0.00	---	0.00	0.00	---
Τυχερά Παιχνίδια													
3 Τίτλοι-Stocks, ΣΥΝΟΛΟ ΚΛΑΔΟΥ :		684,509,025		2,866.56	7.59								
ΑΒΕΝΙΡ	ΑΒΕΝΙΡ Α.Ε. (ΚΟ)	105,423,498	0.51	4.85	0.01	A	0.046	0.046	0.00	---	0.00	0.00	---
ΙΝΛΟΤ	ΙΝΤΡΑΛΟΤ (ΚΟ)	158,961,721	0.3	270.23	0.72	K	1.70	1.52	11.84	1.069	0.23	-0.05	2014
ΟΠΑΠ	ΟΠΑΠ (ΚΟ)	319,000,000	0.3	2,577.52	6.82	K	8.08	7.00	17.99	0.256	0.96	0.62	2014
ΣΕΝΤΡ	CENTRIC ΣΥΜΜΕΤΟΧΩΝ (ΚΟ)	101,123,806	0.36	13.96	0.04	K	0.138	0.121	14.05	5.145	0.00	0.00	2014
Ξενοδοχεία													
4 Τίτλοι-Stocks, ΣΥΝΟΛΟ ΚΛΑΔΟΥ :		107,087,190		650.74	1.72								
ΑΣΤΗΡ	ΑΣΤΗΡ ΠΑΛΑΣ (ΚΟ)	63,900,000	3	166.14	0.44	X	2.60	2.40	8.33	---	-0.06	-0.06	2014
ΙΟΝΑ	ΙΟΝΙΚΗ ΞΕΝΟΔΟΧΕΙΑΚΗ (ΚΟ)	13,404,440	8.63	81.23	0.21	X	6.06	6.06	0.00	---	0.00	0.00	2014
ΛΑΜΦΑ	ΛΑΜΦΑ (ΚΟ)	21,364,000	1.12	370.45	0.98	K	17.34	17.50	-0.91	13.749	-0.32	-0.23	2014
ΠΡΕΖΤ	ΓΕΚΕ (ΚΑ)	8,418,750	0.3	32.92	0.09	K	3.91	3.90	0.26	9.382	0.00	0.00	2014
Ταξίδια & Τουρισμός													
7 Τίτλοι-Stocks, ΣΥΝΟΛΟ ΚΛΑΔΟΥ :		762,507,522		440.38	1.17								
ΑΝΕΚ	ΑΝΕΚ (ΚΟ)	185,373,016	0.3	10.64	0.03	E	0.052	0.062	-16.13	---	-0.10	-0.10	2014
ΑΝΕΠ	ΑΝΕΚ (ΠΟ '90)	312,163	0.3			E	1.30	1.30	0.00	---	-0.10	-0.10	2014
ΑΝΕΠΟ	ΑΝΕΚ (ΠΟ '96)	2,969,713	0.3			E	0.200	0.170	17.65	---	-0.10	-0.10	2014
ΑΤΤΙΚΑ	ΑΤΤΙΚΑ ΣΥΜΜΕΤΟΧΩΝ (ΚΟ)	191,660,320	0.3	59.22	0.16	X	0.309	0.447	-30.87	---	0.02	0.02	2014
ΚΥΡΙΟ	ΚΥΡΙΑΚΟΥΛΗΣ (ΚΟ)	7,595,160	0.6	4.94	0.01	K	0.651	0.651	0.00	7.002	-0.01	-0.14	2014
ΜΙΝΟΑ	ΜΙΝΩΙΚΕΣ ΓΡΑΜΜΕΣ ΑΝΕ (ΚΟ)	106,980,050	2.25	213.96	0.57	X	2.00	2.00	0.00	---	0.00	0.00	2014
ΝΕΛ	ΝΕΛ (ΚΟ)	255,459,600	0.3	17.88	0.05	A	0.070	0.070	0.00	---	-0.09	-0.09	---

P/E		Μέσομαζα / Προμήθεια 2013 Dividend / Interim Dividend 2013	Μέσομαζα / Προμήθεια 2014 Dividend / Interim Dividend 2014	Μερισματοδόση Dividend Yield (%)	Διακρινόμενες Τιμών Σεπτεμβρίου Monthly Price in September		Διακρινόμενες Τιμών από 1/1/2015 Price Range since 1.1.2015		Αξία Συναλλαγών Value of Transactions (€),(€B)	Όγκος Συναλλαγών Transactions Volume (€)	Αριθμός Προβέσεων Number of Trades	Μηνιαία Ευρεσιμότητα Monthly Net Profitability (%)	Securities (1)
πριν φόρων before tax	μετά φόρων after tax				Κατώτερη Low	Ανώτερη High	Κατώτερη Low	Ανώτερη High					
Health Care Providers													
									283,699.82	1,831,512	1,403	0.36	: TOTAL OF SECTOR
---	---	---	---	---	0.06	0.06	0.02	0.07	0.00	0	0	0.00	AXON HOLDING SA (CR)
---	---	---	---	---	0.44	0.44	0.32	0.44	0.00	0	0	0.00	EUROMEDICA SA (CR)
---	---	---	---	---	0.43	0.62	0.43	0.73	36,782.61	66,509	231	0.10	IASO SA (CR)
---	---	---	---	---	0.59	0.73	0.59	0.99	34,795.63	55,701	151	0.06	ATHENS MEDICAL CENTER SA (CR)
---	---	---	---	---	0.39	0.39	0.39	0.39	0.00	0	0	0.00	PRAXITELIO SA (CR)
---	---	---	---	---	0.54	0.54	0.54	0.54	0.00	0	0	0.00	PRAXITELIO SA (PR)
---	---	---	---	---	0.11	0.13	0.09	0.21	212,121.58	1,709,302	1,021	0.56	HYGEIA SA (CR)
Medical Equipment													
									0.00	0	0	0.00	: TOTAL OF SECTOR
2.1	2.3	---	---	---	0.44	0.44	0.23	0.45	0.00	0	0	0.00	MEDICON S.A (CR)
Pharmaceuticals													
									3,744.99	22,043	28	0.04	: TOTAL OF SECTOR
---	---	---	---	---	0.14	0.19	0.09	0.19	3,744.99	22,043	28	0.04	LAVIPHARM SA (CR)
Apparel Retailers													
									0.00	0	0	0.00	: TOTAL OF SECTOR
---	---	---	---	---	0.03	0.03	0.03	0.03	0.00	0	0	0.00	SPRIDER STORES (CR)
Home Improvement Retailers													
									0.00	0	0	0.00	: TOTAL OF SECTOR
---	---	---	---	---	0.48	0.48	0.48	0.48	0.00	0	0	0.00	ELECTRONIKI ATHINON SA (CR)
Specialty Retailers													
									21,131,641.29	1,286,575	7,856	0.83	: TOTAL OF SECTOR
3.1	4.4	---	---	---	0.33	0.40	0.25	0.40	45,364.66	127,254	113	0.48	AS COMPANY SA (CR)
---	---	---	---	---	0.64	0.64	0.64	0.64	0.00	0	0	0.00	MICROLAND COMPUTERS SA (CR)
---	---	---	---	---	0.84	0.92	0.20	0.92	9.19	10	1	0.00	MOTODYNAMICS S.A. (CR)
21.9	33.1	---	---	---	0.94	0.94	0.46	1.05	0.00	0	0	0.00	NAKAS MUSIC
---	---	---	---	---	0.24	0.39	0.20	0.40	12,889.06	44,218	77	0.20	REVOIL (CR)
---	---	---	---	---	4.80	4.80	1.12	4.80	0.00	0	0	0.00	SFAKIANAKIS SA (CR)
9.2	12.2	---	0.10	0.55	17.58	20.00	14.93	31.50	21,073,378.38	1,115,093	7,665	1.67	FOLLI FOLLIE (CR)
Broadcasting & Entertainment													
									18,057.93	181,725	505	0.12	: TOTAL OF SECTOR
---	---	---	---	---	0.05	0.15	0.04	0.28	17,991.93	180,725	504	0.40	AUDIO VISUAL ENTERPRISES (CR)
---	---	---	---	---	0.06	0.07	0.02	0.12	66.00	1,000	1	0.00	TELETIPOSA SA (CR)
Media Agencies													
									0.00	0	0	0.00	: TOTAL OF SECTOR
---	---	---	---	---	0.12	0.12	0.12	0.12	0.00	0	0	0.00	ATERMON (CR)
Publishing													
									16,953.64	49,087	50	0.03	: TOTAL OF SECTOR
15.2	32.6	---	---	---	1.32	1.32	0.75	1.60	0.00	0	0	0.00	ATTICA PUBLICATIONS SA (CR)
1.8	2.0	---	---	---	0.19	0.58	0.19	0.72	16,600.29	46,005	33	0.15	KATHIMERINI SA (CR)
---	---	---	---	---	0.17	0.17	0.12	0.21	0.00	0	0	0.00	LIVANIS SA (CR)
---	---	---	---	---	0.11	0.13	0.09	0.20	66.14	521	8	0.00	NAYTEMPORIKI PUBLISHING SA(CR)
---	---	---	---	---	0.10	0.12	0.06	0.28	287.21	2,561	9	0.01	PEGASUS PUBLISHING S.A. (CR)
---	---	---	---	---	0.04	0.04	0.04	0.04	0.00	0	0	0.00	CH.TEGOPOULOS PUBL. SA (CR)
---	---	---	---	---	0.01	0.01	0.01	0.01	0.00	0	0	0.00	TECHNICAL PUBLICATIONS SA (CR)
Gambling													
									74,801,364.83	12,939,786	23,124	1.89	: TOTAL OF SECTOR
---	---	---	---	---	0.05	0.05	0.05	0.05	0.00	0	0	0.00	AVENIR S.A. (CR)
4.7	---	---	---	---	1.42	1.76	1.05	1.86	2,445,815.93	1,520,733	1,731	0.96	INTRALOT (CR)
9.3	14.3	0.25	0.70	8.68	6.89	8.56	5.65	9.90	72,062,976.19	9,123,638	20,564	2.86	OPAP (CR)
43.2	---	---	---	---	0.09	0.17	0.09	0.30	292,572.71	2,295,415	829	2.27	CENTRIC HOLDINGS (CR)
Hotels													
									108,317.77	43,575	128	0.04	: TOTAL OF SECTOR
---	---	---	---	---	2.27	2.70	1.83	3.60	106,296.23	43,255	119	0.07	ASTIR PALACE SA (CR)
**	**	---	---	---	6.06	6.06	4.98	7.25	1,387.74	229	1	0.00	IONIAN HOTELS SA (CR)
---	---	---	---	---	16.84	17.50	15.40	18.00	360.10	21	7	0.00	LAMPASA HOTEL SA (CR)
19.9	---	---	---	---	3.90	3.91	3.49	6.12	273.70	70	1	0.00	GEKE SA (CB)
Travel & Tourism													
									593,019.46	913,656	356	0.12	: TOTAL OF SECTOR
---	---	---	---	---	0.05	0.07	0.05	0.09	13,744.85	222,898	74	0.12	ANEK LINES SA (CR)
---	---	---	---	---	1.30	1.30	1.15	1.30	0.00	0	0	0.00	ANEK LINES SA (PR, issue '90)
---	---	---	---	---	0.17	0.20	0.09	0.20	76.44	401	6	0.01	ANEK LINES SA (PR, issue '96)
23.3	24.2	---	---	---	0.29	0.50	0.29	0.59	221,150.81	653,119	235	0.34	ATTICA HOLDINGS (CR)
---	---	---	---	---	0.65	0.65	0.34	0.72	0.00	0	0	0.00	KIRIAKOULIS SHIPPING SA (CR)
**	**	---	---	---	2.00	2.00	1.43	2.00	8,780.00	4,390	15	0.00	MINOAN LINES SA (CR)
---	---	---	---	---	0.07	0.07	0.01	0.07	0.00	0	0	0.00	NEL SA (CR)

Σύμβολο ΟΔΣΗΣ OASHS Code	Χρεόγραφα (1)	Αριθμός Εισηγμένων Χρεογράφων Number of Listed Securities (²)	Ονομαστική Αξία Nominal Value	Χρημ/κή Αξία (Εκστ. Ευρώ) Market Capitalisation (Million Euro)(^{3,4})	% στη Συνολική Χρημ/κή Αξία% in Total Market Capitalisation	Κατηγορία - Category (\$)	Τιμή Κλεισίματος Closing Price	Τιμή Κλεισίματος Πρ. Μήνα Previous Month Closing Price	% Μεταβολή Μηνός % Monthly Price Change	% Spread Μηνός % Monthly Spread	Κέρδη ανά Μετοχή Profits per Share		Έτος χρήσης Fiscal year
											προ φόρων before tax	μετά φόρων after tax	
Ταξίδια & Τουρισμός (Συνέχεια)													
ΟΤΟΕΛ	ΑΥΤΟHELLAS (ΚΟ)	12,157,500	0.32	133.73	0.35	K	11.00	10.40	5.77	11.048	1.72	1.33	2014
Υπηρεσίες Ηλεκτρονικών Υπολογιστών													
8 Τίτλοι-Stocks, ΣΥΝΟΛΟ ΚΛΑΔΟΥ :		342,738,620		74.25	0.20								
ΑΓΚΡΙ	ΑΛΦΑ ΓΚΡΙΣΙΝ Α.Ε. (ΚΟ)	14,870,100	0.3	0.80	0.00	E	0.054	0.054	0.00	---	-0.27	-0.28	2014
ΑΛΤΕΚ	ALTEC (ΚΟ)	215,246,452	0.3	2.80	0.01	E	0.013	0.028	-53.57	---	-0.02	-0.02	2014
ΒΥΤΕ	ΒΥΤΕ COMPUTER (ΚΟ)	15,816,009	0.3	6.80	0.02	K	0.430	0.393	9.41	3.804	0.06	0.07	2014
ΚΟΥΑΛ	QUALITY & RELIABILITY (ΚΟ)	27,345,120	0.47	7.68	0.02	K	0.281	0.290	-3.10	3.862	0.03	0.02	2014
ΚΟΥΕΣ	QUEST ΣΥΜΜΕΤΟΧΩΝ (ΚΟ)	11,962,443	0.5	46.53	0.12	K	3.89	3.94	-1.27	5.265	0.30	0.17	2014
ΛΟΓΟΣ	LOGISMOS (ΚΟ)	4,740,000	0.86	2.84	0.01	K	0.600	0.498	20.48	11.472	0.00	0.00	2014
ΠΡΟΦ	PROFILE (ΚΟ)	11,812,193	0.47	5.85	0.02	K	0.495	0.463	6.91	2.104	0.08	0.08	2014
ΠΣΥΣΤ	PC SYSTEMS (ΚΟ)	40,946,303	0.36	0.94	0.00	E	0.023	0.035	-34.29	---	-0.12	-0.11	2014
Διαδίκτυο													
1 Τίτλοι-Stocks, ΣΥΝΟΛΟ ΚΛΑΔΟΥ :		110,097,185		96.89	0.26								
ΦΟΡΘ	FORTHNET (ΚΟ)	110,097,185	0.3	96.89	0.26	E	0.880	0.850	3.53	---	0.00	0.00	---
Λογισμικό													
3 Τίτλοι-Stocks, ΣΥΝΟΛΟ ΚΛΑΔΟΥ :		22,637,180		52.55	0.14								
ΙΛΥΔΑ	ΙΛΥΔΑ (ΚΟ)	9,090,000	0.9	5.48	0.01	K	0.603	0.603	0.00	18.316	-0.22	-0.18	2014
ΚΟΜΠ	COMPUCON (ΚΟ)	1,130,180	0.44	0.01	0.00	Δ	0.010	0.010	0.00	---	-1.01	-1.00	2014
ΜΑΣ	MLS ΠΛΗΡΟΦΟΡΙΚΗ (ΚΟ)	12,417,000	0.37	47.06	0.12	K	3.79	3.79	0.00	1.484	0.00	0.00	2014
Υλικό Υπολογιστών													
3 Τίτλοι-Stocks, ΣΥΝΟΛΟ ΚΛΑΔΟΥ :		43,220,700		107.8	0.29								
ΙΝΤΕΤ	ΙΝΤΕΡΤΕΚ (ΚΟ)	11,233,200	0.73	2.40	0.01	K	0.214	0.246	-13.01	13.911	-0.34	-0.35	2014
ΠΛΑΣΙ	ΠΛΑΣΙΟ COMPUTERS (ΚΟ)	22,080,000	0.33	103.78	0.27	K	4.70	4.65	1.08	1.469	1.01	0.73	2014
ΣΠΙ	CPI (ΚΟ)	9,907,500	0.3	1.62	0.00	K	0.164	0.170	-3.53	13.477	0.00	0.00	2015
Ηλεκτρονικός Εξοπλισμός Γραφείων													
1 Τίτλοι-Stocks, ΣΥΝΟΛΟ ΚΛΑΔΟΥ :		8,298,467		7.76	0.02								
ΙΝΤΕΚ	ΙΝΤΕΛ ΟΜΙΛΟΣ (ΚΟ)	8,298,467	0.4	7.76	0.02	K	0.935	0.935	0.00	9.197	0.15	0.15	2014
Αεροπορικές Εταιρείες													
1 Τίτλοι-Stocks, ΣΥΝΟΛΟ ΚΛΑΔΟΥ :		71,417,100		479.21	1.27								
ΑΡΑΓ	ΑΕΡΟΠΟΡΙΑ ΑΙΓΑΙΟΥ (ΚΟ)	71,417,100	0.65	479.21	1.27	K	6.71	6.50	3.23	0.565	1.33	1.12	2014
Εναλλακτικός Ηλεκτρισμός													
2 Τίτλοι-Stocks, ΣΥΝΟΛΟ ΚΛΑΔΟΥ :		191,981,400		352.74	0.93								
ΑΝΕΜΟΣ	ΕΛ.ΤΕΧ. ΑΝΕΜΟΣ Α.Ε. (ΚΟ)	82,667,000	0.3	54.31	0.14	K	0.657	0.634	3.63	1.325	0.09	0.06	2014
ΤΕΝΕΡΓ	ΤΕΡΝΑ ΕΝΕΡΓΕΙΑΚΗ (ΚΟ)	109,314,400	0.3	298.43	0.79	K	2.73	2.43	12.35	0.928	0.11	0.05	2014
Θαλάσσιες Μεταφορές													
0 Τίτλοι-Stocks, ΣΥΝΟΛΟ ΚΛΑΔΟΥ :		25,667,143		40.04	0.11								
ΣΑΟΣ	ΣΑΟΣ (ΚΟ)	25,667,143	0.32	40.04	0.11	A	1.56	1.56	0.00	---	0.00	0.00	---
Διαπραγματεύσιμα Αμοιβά Κεφάλαια													
3 Τίτλοι-Stocks, ΣΥΝΟΛΟ ΚΛΑΔΟΥ :		6,714,331			0.00								
ΔΑΚ	ALPHA ETF FTSE Athex Large Cap	6,030,903	---	0.00	0.00	ΔΑΚ	1.90	1.84	3.26	3.642	0.00	0.00	---
ΔΑΚΔ	NBGAM ETF ΓΔ Χ.Α.	294,878	---	0.00	0.00	ΔΑΚ	7.37	7.06	4.39	4.629	0.00	0.00	---
ΔΑΚΕΤ30	NBGAM ETF GREECE & TURKEY 30	388,550	---			ΔΑΚ	5.54	5.72	-3.15	59.548	0.00	0.00	---
201	ΜΗ ΑΝΕΣΤΑΛΜΕΝΕΣ ΜΕΤΟΧΕΣ	62,681,090,005		37,789.95	100.00								

P/E		Μέσομα / Προμήσιο 2013 Dividend / Interim Dividend 2013	Μέσομα / Προμήσιο 2014 Dividend / Interim Dividend 2014	Μερισματοδόση Dividend Yield (%) ⁽⁴⁾	Διακυμάνσεις Τιμών Σεπτεμβρίου Monthly Price in September		Διακυμάνσεις Τιμών από 1/1/2015 Price Range since 1.1.2015		Αξία Συναλλαγών Value of Transactions ^{(5),(6)}	Όγκος Συναλλαγών Transactions Volume ⁽⁷⁾ ⁽⁸⁾	Αριθμός Πράξεων Number of Trades	Μηνιαία Ευρωρευστότητα Monthly Liquidity (%)	Securities ⁽¹⁾	
πριν φόρων before tax	μετά φόρων after tax				Κατώτερη Low	Ανώτερη High	Κατώτερη Low	Ανώτερη High						
(Continued)													Travel & Tourism	
5.4	7.0	---	0.80	7.27	9.75	11.50	8.30	13.80	349,267.36	32,848	26	0.27	AUTOHELLAS SA (CR)	
Computer Services													Computer Services	
---	---	---	---	---	0.05	0.05	0.03	0.05	87,926.22	386,369	963	0.11	: TOTAL OF SECTOR	
---	---	---	---	---	0.01	0.03	0.01	0.03	0.00	0	0	0.00	ALPHA GRISSIN S.A. (CR)	
---	---	---	---	---	0.01	0.03	0.01	0.03	3,395.70	201,372	48	0.09	ALTEC SA (CR)	
6.5	5.7	---	---	---	0.38	0.45	0.34	0.46	3,916.86	9,630	51	0.06	BYTE COMPUTER SA (CR)	
20.6	31.5	---	---	---	0.27	0.37	0.24	0.56	31,349.39	99,484	454	0.36	QUALITY & RELIABILITY SA (CR)	
16.9	30.0	---	---	---	3.59	3.94	3.59	5.35	25,477.29	6,793	96	0.06	QUEST HOLDINGS (CR)	
---	---	---	---	---	0.50	0.60	0.22	0.60	4,587.97	8,200	8	0.17	LOGISMOS S.A. (CR)	
5.7	6.2	---	0.02	4.04	0.43	0.50	0.37	0.53	18,698.13	39,330	298	0.33	PROFILE SA (CR)	
---	---	---	---	---	0.02	0.04	0.02	0.10	500.88	21,560	8	0.05	PC SYSTEMS SA (CR)	
Internet													Internet	
---	---	---	---	---	0.88	0.95	0.48	1.19	889.94	1,011	4	0.00	: TOTAL OF SECTOR	
---	---	---	---	---	0.88	0.95	0.48	1.19	889.94	1,011	4	0.00	Forthnet (CR)	
Software													Software	
---	---	---	---	---	0.60	0.60	0.55	0.74	181,921.34	48,280	503	0.21	: TOTAL OF SECTOR	
---	---	---	---	---	0.01	0.01	0.01	0.01	0.00	0	0	0.00	ILYDA S.A. (CR)	
---	---	---	---	---	0.01	0.01	0.01	0.01	0.00	0	0	0.00	COMPUCON SA (CR)	
34.7	30.2	---	---	---	3.65	3.89	3.48	4.25	181,921.34	48,280	503	0.39	MLS MULTIMEDIA SA (CR)	
Computer Hardware													Computer Hardware	
---	---	---	---	---	0.18	0.22	0.13	0.31	368,528.63	87,018	626	0.20	: TOTAL OF SECTOR	
---	---	---	---	---	0.18	0.22	0.13	0.31	1,456.64	7,550	41	0.07	INTERTECH SA (CR)	
5.5	7.5	0.20	---	---	4.48	4.90	4.04	6.25	366,769.34	77,577	580	0.35	PLAISIO COMPUTERS SA (CR)	
10.0	20.0	---	---	---	0.15	0.17	0.11	0.23	302.65	1,891	5	0.02	CPI SA (CR)	
Electronic Office Equipment													Electronic Office Equipment	
---	---	---	---	---	4.58	4.58	4.58	4.58	4.58	4.58	5	2	0.00	: TOTAL OF SECTOR
6.5	6.5	---	---	---	0.91	0.94	0.67	1.16	4.58	5	2	0.00	IDEAL GROUP SA (CR)	
Airlines													Airlines	
---	---	---	---	---	4,572,284.19	4,572,284.19	4,572,284.19	4,572,284.19	4,572,284.19	668,522	3,819	0.94	: TOTAL OF SECTOR	
5.2	6.1	---	0.70	10.43	6.26	7.28	5.00	8.08	4,572,284.19	668,522	3,819	0.94	AEGEAN AIRLINES (CR)	
Alternative Electricity													Alternative Electricity	
---	---	---	---	---	2,949,675.00	2,949,675.00	2,949,675.00	2,949,675.00	2,949,675.00	1,548,474	4,601	0.81	: TOTAL OF SECTOR	
7.1	10.2	---	---	---	0.63	0.71	0.53	0.85	418,578.41	615,060	1,245	0.74	ELTECH ANEMOS S.A. (CR)	
16.9	35.1	---	---	---	2.37	2.92	1.70	3.32	2,531,096.59	933,414	3,356	0.85	TERNA ENERGY (CR)	
Marine Transportation													Marine Transportation	
---	---	---	---	---	0.00	0.00	0.00	0.00	0.00	0	0	0.00	: TOTAL OF SECTOR	
---	---	---	---	---	1.56	1.56	1.56	1.56	0.00	0	0	0.00	SAOS (CR)	
ETF													ETF	
---	---	---	---	---	46,770.25	46,770.25	46,770.25	46,770.25	46,770.25	23,326	78	0.35	: TOTAL OF SECTOR	
---	---	---	---	---	1.80	2.08	1.64	2.84	46,269.73	23,250	40	0.39	ALPHA ETF FTSE Athex Large Cap	
---	---	---	---	---	7.00	7.85	6.43	10.37	299.88	40	20	0.01	NBGM ETF	
---	---	---	---	---	5.37	5.78	5.21	8.90	200.64	36	18	0.01	NBGM ETF GREECE & TURKEY 30	
									662,942,492.22	2,990,376,575	341,577	4.77		

ΣΗΜΕΙΩΣΕΙΣ ΜΕΤΟΧΩΝ - STOKS NOTES

1	<p>Συντμήσεις - Abbreviations: Κ = Κοινές = Com. = Common., Πρ. = Προνομιούχες = Pref. = Preferred., Ον. = Ονομαστικές = Reg. = Registered., Αν. = Ανώνυμες = Bear. = Bearer.</p>	\$	<p>Κ= ΚΥΡΙΑ ΑΓΟΡΑ - MAIN MARKET, Χ=ΚΑΤΗΓΟΡΙΑ ΧΑΜΗΛΗΣ ΔΙΑΣΠΟΡΑΣ - LOW DISPERSION, Ε= ΚΑΤΗΓΟΡΙΑ ΕΠΙΤΗΡΗΣΗΣ - SURVEILLANCE, Δ= ΠΡΟΣ ΔΙΑΓΡΑΦΗ - UNDER DELETION, Α= ΚΑΤΑΣΤΑΣΗ ΑΝΑΣΤΟΛΗΣ - SUSPENSION STATUS - Δ = ΔΙΑΠΡΑΓΜΑΤΕΥΣΙΜΑ ΑΜΟΙΒΑΙΑ ΚΕΦΑΛΑΙΑ - EXCHANGE TRADED FUNDS, W=ΤΙΤΛΟΙ ΠΑΡΑΣΤΑΤΙΚΟΙ - WARRANTS</p>
7	<p>Οι τιμές εμφανίζονται σε Ευρώ εκτός από τις περιπτώσεις που επισημαίνεται . - Prices are presented in Euro except for cases it is pointed out. Τα στοιχεία έχουν προσαρμοστεί για τις διανομές νέων μετοχών (δωρεάν ή με μετρητά) και τις συνακόλουθες προσαρμογές των χρηματιστηριακών τιμών. - Data have been adjusted for new stocks' distribution and the consequent stocks' price adjustments.</p>	***	<p>Τα στοιχεία αφορούν σε σύνολα εταιριών και όχι σε επιμέρους μετοχικές εκδόσεις - Data concern total value of the companies.</p>
14	<p>Η Μερισμαπαύδοση προκύπτει από το τελευταίο αποκοπέν μέρισμα (και όχι από τυχόν προμέρισμα) - The Dividend Yield results from the last distributed dividend (and not from any interim dividend).</p>	8	<p>Δευτερογενής εισαγωγή-Secondary trading</p>
(^)	<p>Στην περίπτωση του Δ.Α.Κ ο όρος μερίδια αντικαθιστά τον όρο χρεόγραφα - In the case of ETFs the term "Units" replaces the term securities.</p>	18	<p>Η εταιρεία πραγματοποίησε πακέτο μεταβίβασης υφισταμένων μετοχών στον ανάδοχο πριν την εισαγωγή της στο Χρηματιστήριο. - The company realized block transfer of already issued stocks to the underwriter before its listing on the Athens Exchange.</p>
		**	<p>Το Ρ/Ε είναι μεγαλύτερο από 100. - P/E is higher than 100.</p>
		9	<p>Στην αξία συναλλαγών των μετοχών συμπεριλαμβάνεται και η αξία των δικαιωμάτων, ενώ στα τεμάχια όχι. - The value of stocks' transactions also includes the rights' transactions while the volume of transactions are not include them.</p>
		10	<p>Στην Αξία Συναλλαγών των Μετοχών περιλαμβάνονται όλοι οι τύποι Πακέτων - All Blocks Methods' Transactions Value are included.</p>

ΣΤΑΘΜΙΣΜΕΝΟ Ρ/Ε (μετά φόρων) ΤΩΝ ΕΠΙΜΕΡΟΥΣ ΚΛΑΔΩΝ ΚΑΙ ΣΥΝΟΛΟΥ ΤΗΣ
ΑΓΟΡΑΣ
SECTORAL AND COMPOSITE WEIGHTED P/E RATIO (after tax) *

	2014											2015	
	Σεπ. Sep	Οκτ. Oct	Νοε. Nov.	Δεκ. Dec.	Ιαν. Jan.	Φεβ. Feb.	Μάρ. Mar.	Απρ. Apr.	Μάι. May	Ιούν. Jun.	Αύγ. Aug.	Σεπ. Sep	
Τράπεζες	3.1	3.1	3.1	3.0	3.0	3.3	42.5	42.5	42.5	42.5	42.7	42.7	Banks
Επενδυτικές Υπηρεσίες	16.2	16.2	16.2	16.2	16.2	16.2	14.5	14.5	14.5	14.5	14.5	14.5	Investment Services
Εταιρείες Επενδύσεων	10.0	10.0	10.1	10.1	9.7	9.8							Equity Investment Instruments
Εξειδικευμένες Χρηματοοικονομικές Υπηρεσίες													Specialty Finance
Ασφάλειες Ιδιοκτησίας & Ζημιών	3.6	3.6	3.6	3.6	3.6	3.6	3.8	3.8	3.8	3.8	3.8	3.8	Property & Casualty Insurance
Γενικές Ασφάλειες													Full Line Insurance
Μεσίτες Ασφαλίσεων													Insurance Brokers
Εμπορικά Οχήματα και Φορτηγά	27.9	27.8	27.7	27.6	27.6	27.6	10.2	10.5	10.1	10.4	10.9	10.5	Commercial Vehicles & Trucks
Ηλεκτρικά Μέρη & Εξοπλισμός													Electrical Components & Equipment
Μηχανήματα Βιομηχανικού Εξοπλισμού	7.9	8.0	7.9	7.6	7.7	7.7	5.0	5.0	5.0	5.0	5.0	5.0	Industrial Machinery
Προμηθευτές Βιομηχανίας	13.2	13.2	13.2	13.2	13.2	13.2	25.5	24.4	24.3	24.3	25.9	26.0	Industrial Suppliers
Υλικά Συσκευασίας	14.0	13.9	13.9	13.9	13.9	14.0	6.3	6.3	6.3	6.3	6.3	6.3	Containers & Packaging
Υπηρεσίες Μεταφορών	38.0	37.4	38.4	33.2	36.6	38.0	28.7	29.3	29.7	28.8	28.9	28.7	Transportation Services
Υποστηρικτικές Υπηρεσίες προς Επιχειρήσεις	25.6	25.2	25.1	25.4	26.4	25.7	19.5	18.1	19.1	20.3	20.8	20.7	Business Support Services
Εμπόριο Ενδυμάτων													Apparel Retailers
Εξειδικευμένο Λιανικό Εμπόριο	4.6	4.6	4.6	4.6	4.6	4.6	12.2	12.2	12.2	12.2	12.2	12.2	Specialty Retailers
Λιανικό & Χονδρικό Εμπόριο Τροφίμων													Food Retailers & Wholesalers
Οικιακός Εξοπλισμός													Home Improvement Retailers
Κατασκευές	35.2	34.3	33.3	35.0	33.5	33.8	20.6	21.7	21.7	21.6	21.1	21.4	Heavy Construction
Οικοδομικά Υλικά & Εξαρτήματα	6.0	6.1	6.2	6.2	5.9	5.5	42.9	43.0	43.0	42.8	42.5	42.8	Building Materials & Fixtures
Διαφήμιση													Media Agencies
Εκδόσεις	22.3	22.3	22.3	22.3	22.3	22.3	22.4	19.3	16.4	16.4	16.7	23.8	Publishing
Τηλεόραση & Ψυχαγωγία													Broadcasting & Entertainment
Διυλιστήρια													Exploration & Production
Καθετοποιημένες Εταιρ. Πετρελαίου & Φυσικού Αερίου							17.8	17.8	17.8	17.8	17.8	17.8	Integrated Oil & Gas
Διαρκή Καταναλωτικά Αγαθά	8.8	8.8	8.8	8.8	8.8	8.8							Durable Household Products
Είδη Προσωπικής Φροντίδας	27.2	27.2	27.2	27.2	27.2	27.2	15.4	15.4	15.4	15.4	15.4	15.4	Personal Products
Έπιπλα													Furnishings
Καπνός	12.4	12.4	12.4	12.4	12.4	12.4	8.9	8.9	8.9	8.9	8.9	8.9	Tobacco
Παιχνίδια	20.4	20.4	20.4	20.4	20.4	20.4	11.4	11.4	11.4	11.4	11.4	11.4	Toys
Ρουχισμός & Αξεσουάρ	8.7	8.1	7.7	7.5	7.6	8.0	2.7	2.6	2.5	2.7	2.7	2.7	Clothing & Accessories
Υποδήματα													Footwear
Αλουμίνιο							8.5	8.5	8.5	8.5	8.5	8.5	Aluminum
Μη Σιδηρούχα Μέταλλα	9.9	9.9	9.9	9.9	9.9	9.9	4.8	4.8	4.8	4.8	4.8	4.8	Nonferrous Metals
Ορυχεία	1.9	1.9	1.9	1.9	1.9	1.9	0.5	0.5	0.5	0.5	0.5	0.5	General Mining
Χάλυβας													Steel
Εστίαση													Restaurants & Bars

ΣΤΑΘΜΙΣΜΕΝΟ Ρ/Ε (μετά φόρων) ΤΩΝ ΕΠΙΜΕΡΟΥΣ ΚΛΑΔΩΝ ΚΑΙ ΣΥΝΟΛΟΥ ΤΗΣ
ΑΓΟΡΑΣ
SECTORAL AND COMPOSITE WEIGHTED P/E RATIO (after tax) *

	2014											2015	
	Σεπ.	Οκτ.	Νοε.	Δεκ.	Ιαν.	Φεβ.	Μάρ.	Απρ.	Μάι.	Ιούν.	Αύγ.	Σεπ.	
	Sep	Oct	Nov.	Dec.	Jan.	Feb.	Mar.	Apr.	May	Jun.	Aug.	Sep	
Ξενοδοχεία													Hotels
Ταξίδια & Τουρισμός	14.3	14.3	14.3	14.3	14.3	14.3	13.8	14.2	13.9	14.1	13.9	12.3	Travel & Tourism
Τυχερά Παιχνίδια	21.2	21.3	21.3	21.3	21.1	21.0	14.3	14.3	14.3	14.3	14.3	14.3	Gambling
Υπηρεσίες Αναψυχής													Recreational Services
Διαδίκτυο													Internet
Εξοπλισμός Τηλεπικοινωνιών							4.5	4.8	4.6	4.7	5.4	5.1	Telecommunications Equipment
Ηλεκτρονικός Εξοπλισμός Γραφείων	6.3	6.3	6.3	6.3	6.3	6.3	6.5	6.5	6.5	6.5	6.5	6.5	Electronic Office Equipment
Λογισμικό	45.3	45.6	15.8	46.0	46.1	46.0	30.2	30.2	30.2	30.2	30.2	30.2	Software
Υλικό Υπολογιστών	10.0	10.0	10.0	10.0	10.0	10.0	7.7	7.7	7.7	7.7	7.7	7.7	Computer Hardware
Υπηρεσίες Ηλεκτρονικών Υπολογιστών	35.0	37.3	36.9	37.6	36.1	36.1	27.2	26.9	26.8	26.3	26.0	25.6	Computer Services
Κινητή Τηλεφωνία													Mobile Telecommunications
Σταθερή Τηλεφωνία	14.7	14.7	14.7	14.7	14.7	14.7	16.4	16.4	16.4	16.4	16.4	16.4	Fixed Line Telecommunications
Αναψυκτικά													Soft Drinks
Απόσταξη & Οινοπαραγωγή													Distillers & Vintners
Γεωργία & Αλιεία							4.0	5.1	2.1	2.2	3.1	2.1	Farming Fishing & Plantations
Τρόφιμα	7.7	7.6	7.6	7.4	7.5	7.6	12.6	13.0	13.1	12.9	12.9	12.9	Food Products
Ιατρικές Υπηρεσίες													Health Care Providers
Ιατρικός Εξοπλισμός	4.2	4.2	4.2	4.2	4.2	4.2	2.3	2.3	2.3	2.3	2.3	2.3	Medical Equipment
Φαρμακευτικά Προϊόντα													Pharmaceuticals
Συμβατικός Ηλεκτρισμός							13.7	13.7	13.7	13.7	13.7	13.7	Conventional Electricity
Υδρευση	11.1	11.2	11.1	11.0	11.1	11.1	14.7	14.5	14.7	14.7	14.5	14.6	Water
Βασικά Χημικά	8.9	8.9	8.9	8.9	8.9	8.9	7.2	7.2	7.2	7.2	7.2	7.2	Commodity Chemicals
Εξειδικευμένα Χημικά	14.7	14.8	14.9	12.3	12.4	13.0	8.0	8.1	8.1	8.1	8.1	8.1	Specialty Chemicals
Συμμετοχές & Ανάπτυξη Ακίνητης Περιουσίας													Real Estate Holding & Development
Υπηρεσίες Ακίνητης Περιουσίας	19.9	19.9	19.9	19.9	19.9	19.9	14.4	14.4	14.4	14.4	14.4	14.4	Real Estate Services
Ε.Ε.Α.Π. Βιομηχανικών & Επαγγελματικών Χώρων							26.8	26.8	26.8	26.8	26.8	26.8	Industrial & Office REITs
Εξειδικευμένες Ε.Ε.Α.Π.							14.9	14.9	14.9	14.9	14.9	14.9	Specialty REITs
Θαλάσσιες Μεταφορές													Marine Transportation
Διαφοροποιημένες Βιομηχανίες													Diversified Industrials
Κατασκευή Κατοικιών													Home Construction
Αεροπορικές Εταιρείες	7.2	7.2	7.2	7.2	7.2	7.2	6.1	6.1	6.1	6.1	6.1	6.1	Airlines
Εναλλακτικός Ηλεκτρισμός	96.1	96.1	96.1	96.1	96.1	96.1	30.8	31.2	31.7	31.2	31.0	31.3	Alternative Electricity
ΣΥΝΟΛΟ	8.9	8.9	9.1	9.3	5.3	5.4	10.4	10.7	10.6	10.8	6.4	6.2	TOTAL

* Για τη στάθμιση του Ρ/Ε λαμβάνεται υπόψη η κεφαλαιοποίηση των εισηγμένων εταιριών σε σχέση με το άθροισμα της κεφαλαιοποίησης του κλάδου. - In the calculation of the weighted composite and sectoral P/E ratio the market value of each listed company, compared to the each market value each sector is taken into consideration. Με βάση την τιμή κλεισίματος στο τέλος του μήνα - Based on the closing price at the end of each month.

Σημείωση: Εταιρίες που παρουσίασαν "Ζημιές" ή Ρ/Ε μεγαλύτερο ή ίσο του 100 δεν λαμβάνονται υπόψη. - Companies with "Losses" as well as with P/E ratio over or equal to 100 points are not taken into consideration.

ΣΤΑΘΜΙΣΜΕΝΗ ΜΕΡΙΣΜΑΤΑΠΟΔΟΣΗ ΤΩΝ ΕΠΙΜΕΡΟΥΣ ΚΛΑΔΩΝ ΚΑΙ ΣΥΝΟΛΟΥ ΤΗΣ ΑΓΟΡΑΣ
SECTORAL AND COMPOSITE WEIGHTED D.Y. RATIO *

	2014											2015	
	Σεπ. Sep	Οκτ. Oct	Νοε. Nov.	Δεκ. Dec.	Ιαν. Jan.	Φεβ. Feb.	Μάρ. Mar.	Απρ. Apr.	Μάι. May	Ιούν. Jun.	Αύγ. Aug.	Σεπ. Sep	
Τράπεζες	5.6	6.6	6.6	7.3			7.0	7.1	7.1	6.9	7.6	7.3	Banks
Επενδυτικές Υπηρεσίες									4.0	4.5	4.9	4.2	Investment Services
Εταιρείες Επενδύσεων	3.8	4.0	4.6	4.6									Equity Investment Instruments
Ασφάλειες Ιδιοκτησίας & Ζημιών													Property & Casualty Insurance
Γενικές Ασφάλειες													Full Line Insurance
Μεσίτες Ασφαλίσεων													Insurance Brokers
Εμπορικά Οχήματα και Φορτηγά													Commercial Vehicles & Trucks
Ηλεκτρικά Μέρη & Εξοπλισμός													Electrical Components & Equipment
Μηχανήματα Βιομηχανικού Εξοπλισμού	3.0	3.9	3.3	3.6					6.4	6.4	7.4	6.8	Industrial Machinery
Προμηθευτές Βιομηχανίας	4.7	5.0	5.1	5.5							6.5	6.3	Industrial Suppliers
Υλικά Συσκευασίας	1.4	1.7	1.8	2.1					6.8	6.7	6.7	6.7	Containers & Packaging
Υπηρεσίες Μεταφορών	1.5	1.8	1.7	1.7					10.7	4.2	3.9	3.6	Transportation Services
Υποστηρικτικές Υπηρεσίες προς Επιχειρήσεις	1.4	1.5	1.5	1.7						72.9	54.2	48.4	Business Support Services
Εμπόριο Ενδυμάτων													Apparel Retailers
Εξειδικευμένο Λιανικό Εμπόριο												0.6	Specialty Retailers
Λιανικό & Χονδρικό Εμπόριο Τροφίμων													Food Retailers & Wholesalers
Οικιακός Εξοπλισμός													Home Improvement Retailers
Κατασκευές													Heavy Construction
Οικοδομικά Υλικά & Εξαρτήματα	1.7	1.8	1.8	2.1						0.8	1.2	1.1	Building Materials & Fixtures
Διαφήμιση													Media Agencies
Εκδόσεις													Publishing
Τηλεόραση & Ψυχαγωγία													Broadcasting & Entertainment
Διυλιστήρια	2.9	3.4	3.0	3.1									Exploration & Production
Καθετοποιημένες Εταιρ. Πετρελαιοί & Φυσικού Αερίου													Integrated Oil & Gas
Διαρκή Καταναλωτικά Αγαθά	15.5	19.6	20.4	41.0									Durable Household Products
Είδη Προσωπικής Φροντίδας									1.9	2.0	2.1	2.2	Personal Products
Έπιπλα													Furnishings
Καπνός	3.7	4.4	4.3	4.2						4.1	4.4	3.8	Tobacco
Παιχνίδια				2.1	2.1	1.8	1.9	2.0	2.1	2.4	2.4	2.3	Toys
Ρουχισμός & Αξεσουάρ													Clothing & Accessories
Υποδήματα													Footwear
Αλουμίνιο													Aluminum
Μη Σιδηρούχα Μέταλλα													Nonferrous Metals
Ορυχεία				9.5	9.9	9.1				16.2	17.0	16.8	General Mining
Χάλυβας	5.9	7.3	7.6	8.8							3.8	3.5	Steel
Εστίαση													Restaurants & Bars
Ξενοδοχεία													Hotels
Ταξίδια & Τουρισμός									7.0	7.0	7.7	7.3	Travel & Tourism

ΣΤΑΘΜΙΣΜΕΝΗ ΜΕΡΙΣΜΑΤΑΠΟΔΟΣΗ ΤΩΝ ΕΠΙΜΕΡΟΥΣ ΚΛΑΔΩΝ ΚΑΙ ΣΥΝΟΛΟΥ ΤΗΣ ΑΓΟΡΑΣ
SECTORAL AND COMPOSITE WEIGHTED D.Y. RATIO *

	2014											2015	
	Σεπ. Sep	Οκτ. Oct	Νοε. Nov.	Δεκ. Dec.	Ιαν. Jan.	Φεβ. Feb.	Μάρ. Mar.	Απρ. Apr.	Μάι. May	Ιούν. Jun.	Αύγ. Aug.	Σεπ. Sep	
Τυχερά Παιχνίδια	2.4	2.6	2.5	2.8	3.3	3.0	16.2	8.8	7.9	9.0	10.0	8.7	Gambling
Εξοπλισμός Τηλεπικοινωνιών													Telecommunications Equipment
Ηλεκτρονικός Εξοπλισμός Γραφείων													Electronic Office Equipment
Λογισμικό													Software
Υλικό Υπολογιστών	3.0	3.3	3.3	3.6									Computer Hardware
Υπηρεσίες Ηλεκτρονικών Υπολογιστών							5.5	4.4	4.2	4.5	4.3	4.0	Computer Services
Κινητή Τηλεφωνία													Mobile Telecommunications
Σταθερή Τηλεφωνία										1.0	1.0	1.0	Fixed Line Telecommunications
Αναψυκτικά	2.1	2.1	2.0	2.3							2.0	1.9	Soft Drinks
Απόσταξη & Οινοπαραγωγή													Distillers & Vintners
Γεωργία & Αλιεία													Farming Fishing & Plantations
Τρόφιμα	4.8	4.8	4.3	4.3						3.6	2.7	2.7	Food Products
Ιατρικές Υπηρεσίες													Health Care Providers
Ιατρικός Εξοπλισμός													Medical Equipment
Φαρμακευτικά Προϊόντα													Pharmaceuticals
Συμβατικός Ηλεκτρισμός											1.2	1.1	Conventional Electricity
Υδρευση	5.3	7.0	5.7	6.4					3.3	3.4	4.8	4.2	Water
Βασικά Χημικά	5.3	5.3	5.1	5.3									Commodity Chemicals
Εξειδικευμένα Χημικά	2.6	2.7	2.6	2.8				1.8	1.6	1.6	1.0	1.0	Specialty Chemicals
Συμμετοχές & Ανάπτυξη Ακίνητης Περιουσίας													Real Estate Holding & Development
Υπηρεσίες Ακίνητης Περιουσίας													Real Estate Services
Ε.Ε.Α.Π. Βιομηχανικών & Επαγγελματικών Χώρων	8.5	8.3	8.2	9.0									Industrial & Office REITs
Εξειδικευμένες Ε.Ε.Α.Π.	5.8	6.0	6.1	6.9	6.6	5.9	4.0	4.3	3.9	4.1	3.9	3.8	Specialty REITs
Θαλάσσιες Μεταφορές													Marine Transportation
Διαφοροποιημένες Βιομηχανίες													Diversified Industrials
Κατασκευή Κατοικιών													Home Construction
Αεροπορικές Εταιρείες									9.8	11.3	10.8	10.4	Airlines
Εναλλακτικός Ηλεκτρισμός													Alternative Electricity
ΣΥΝΟΛΟ	2.9	3.1	3.1	3.2	1.8	1.6	5.1	3.1	2.9	1.9	1.1	1.0	TOTAL

* Για τη στάθμιση της D.Y. λαμβάνεται υπόψη η κεφαλαιοποίηση των εισηγμένων εταιριών σε σχέση με το άθροισμα της κεφαλαιοποίησης του κλάδου. - In the calculation of the weighted composite and sectoral D.Y. ratio the market value of each listed company, as compared to the total amount of market value in each sector is taken into consideration. Με βάση την τιμή κλεισίματος στο τέλος του μήνα - Based on the closing price at the end of the month.

Σημείωση: Εταιρίες που δεν έδωσαν μέρισμα για τη προηγούμενη χρήση δε λαμβάνονται υπόψη. - Companies that did not distributed dividend for the previous year 1998 are not taken into consideration.

Οι 10 Μετοχές με τα μεγαλύτερα και μικρότερα (μετά φόρων) P/Es κατά την 30/09/2015
10 Stocks with the Highest and Lowest (after tax) P/Es on 30/09/2015 (*)

ΜΕΤΟΧΗ - SHARE NAME	P/E	ΜΕΤΟΧΗ - SHARE NAME	P/E
ΤΙΤΑΝ (ΚΟ) - TITAN CEMENT (CR)	45.42	ΣΕΛΟΝΤΑ (ΚΟ) - SELONDA AQUACULTURE SA (CR)	0.35
ΒΟΓΙΑΤΖΟΓΛΟΥ SYSTEMS (ΚΟ) - VOGIATZOGLU SYSTEMS SA (CR)	44.13	MERMEREN KOMB. A.D. PR. (ΕΛΠ) - MERMEREN KOMB. A.D. PR. (GDR)	0.46
ΕΘΝΙΚΗ ΤΡΑΠΕΖΑ (ΚΟ) - NATIONAL BANK (CR)	42.95	ΚΑΘΗΜΕΡΙΝΗ (ΚΟ) - KATHIMERINI SA (CR)	2.00
ΟΛΠ (ΚΟ) - P.P.A. S.A. (CR)	38.81	MEDICON ΕΛΛΑΣ (ΚΟ) - MEDICON S.A (CR)	2.30
ΤΕΡΝΑ ΕΝΕΡΓΕΙΑΚΗ (ΚΟ) - TERNA ENERGY (CR)	35.15	INTRACOM HOLDINGS (ΚΟ) - INTRACOM HOLDINGS (CR)	2.39
ΕΥΡΩΣΥΜΒΟΥΛΟΙ (ΚΟ) - EUROCONSULTANTS S.A. (CR)	33.28	ΠΡΟΟΔΕΥΤΙΚΗ (ΚΟ) - PROODEFTIKH SA (CR)	2.45
ΝΑΚΑΣ ΜΟΥΣΙΚΗ (ΚΟ) - NAKAS MUSIC	33.14	PAPERPACK (ΚΟ) - PAPERPACK (CR)	2.55
ΑΤΤΙΚΕΣ ΕΚΔΟΣΕΙΣ (ΚΟ) - ATTICA PUBLICATIONS SA (CR)	32.64	ΕΛΒΕ Α.Β.Ε.Ε. (ΚΟ) - ELVE SA (CR)	2.61
QUALITY & RELIABILITY (ΚΟ) - QUALITY & RELIABILITY SA (CR)	31.52	ΕΥΡΩΠΑΪΚΗ ΠΙΣΤΗ (ΚΟ) - EUROPEAN RELIANCE INSUR. (CR)	3.75
MLS ΠΛΗΡΟΦΟΡΙΚΗ (ΚΟ) - MLS MULTIMEDIA SA (CR)	30.18	ΒΑΡΒΑΡΕΣΟΣ (ΚΑ) - VARVARESSOS SA (CB)	3.81

* Εξαιρούνται οι Μετοχές με P/E αρνητικό ή >= 100 - The Shares, whose P/E is negative or >= 100 are not Included.

Μετοχές με τις μεγαλύτερες και μικρότερες Μερισματοδόσεις στο Χρηματιστήριο Αθηνών κατά την 30/09/2015
Stocks with the Highest and Lowest Dividend Yields in the Athex Exchange on 30/09/2015 (*)

ΜΕΤΟΧΗ - SHARE NAME	Μερισμάτοδοση Divident Yield (%)	ΜΕΤΟΧΗ - SHARE NAME	Μερισμάτοδοση Divident Yield (%)
INFORM ΛΥΚΟΣ Π. (ΚΟ) - INFORM P. LYKOS SA (CR)	73.53	ΚΑΡΑΜΟΛΕΓΚΟΣ (ΚΟ) - KARAMOLEGOS SA (CR)	0.40
MERMEREN KOMB. A.D. PR. (ΕΛΠ) - MERMEREN KOMB. A.D. PR. (GDR)	16.78	FOLLI-FOLLIE (ΚΟ) - FOLLI FOLLIE (CR)	0.55
ΑΕΡΟΠΟΡΙΑ ΑΙΓΑΙΟΥ (ΚΟ) - AEGEAN AIRLINES (CR)	10.43	ΟΛΠ (ΚΟ) - P.P.A. S.A. (CR)	0.66
ΚΥΡΙΑΚΙΔΗΣ Η.- F.H.L. (ΚΟ) - KYRIAKIDIS MARBLES SA (CR)	10.15	ΤΙΤΑΝ (ΚΟ) - TITAN CEMENT (CR)	0.77
ΟΠΑΠ (ΚΟ) - OPAP (CR)	8.68	ΠΛΑΣΤΙΚΑ ΚΡΗΤΗΣ (ΚΟ) - CRETE PLASTICS SA (CR)	0.78
ΟΛΘ (ΚΟ) - ΤΡΑ SA (CR)	8.48	ΟΤΕ (ΚΟ) - ΟΤΕ (CR)	1.03
ΕΥΑΘ (ΚΟ) - THESSALONIKA WATER & SEWERAGE	8.28	ΔΕΗ (ΚΟ) - PPC (CR)	1.07
ΕΛΛΑΔΟΣ ΤΡΑΠΕΖΑ (ΚΟ) - BANK OF GREECE (CR)	7.34	ΚΕΠΕΝΟΥ ΜΥΛΟΙ (ΚΟ) - MILLS KEPENOS (CR)	1.41
ΑΥΤΟΗΕΛΛΑΣ (ΚΟ) - ΑΥΤΟΗΕΛΛΑΣ SA (CR)	7.27	ΕΙΔΗΣΕΟΦΩΝΙΚΗ ΕΛΛΑΣ (ΚΟ) - NEWSPHONE HELLAS SA (CR)	1.49
ΜΕΤΚΑ (ΚΟ) - ΜΕΤΚΑ (CR)	6.77	ΤΙΤΑΝ (ΠΟ) - TITAN CEMENT CO. (PR)	1.68

* Χρήση 2014 - Fiscal Year 2014

Τα 10 χρεόγραφα με τις μεγαλύτερες και μικρότερες Μεταβολές Τιμής μέσα στο μήνα Σεπτέμβριο 2015
10 Securities with the Highest and Lowest Price Changes on September 2015 (*)

ΜΕΤΟΧΗ - SHARE NAME	Μεταβ. Τιμής Pr.Change (%)	ΜΕΤΟΧΗ - SHARE NAME	Μεταβ. Τιμής Pr.Change (%)
YALCO - ΚΩΝΣΤΑΝΤΙΝΟΥ (ΚΑ) - YALCO - CONSTANTINOU SA (CB)	243.33	ΚΑΘΗΜΕΡΙΝΗ (ΚΟ) - KATHIMERINI SA (CR)	-62.64
ΑΚΡΙΤΑΣ (ΚΟ) - AKRITAS SA (CR)	170.00	ALTEC (ΚΟ) - ALTEC SA (CR)	-53.57
ΣΕΛΟΝΤΑ (ΚΟ) - SELONDA AQUACULTURE SA (CR)	83.33	ΤΡΑΠΕΖΑ EUROBANK ERGASIAS (ΚΟ) - EUROBANK ERGASIAS (CR)	-38.89
AUDIOVISUAL (ΚΟ) - AUDIO VISUAL ENTERPRISES (CR)	59.09	ΜΙΝΕΡΒΑ (ΚΑ) - MINERVA KNITWEAR SA (CB)	-34.40
ΚΟΡΔΕΛΛΟΥ Χ. ΑΦΟΙ (ΚΟ) - KORDELLOS BROS SA (CR)	44.74	PC SYSTEMS (ΚΟ) - PC SYSTEMS SA (CR)	-34.29
ΚΡΕΤΑ ΦΑΡΜ (ΚΟ) - KRETA FARM SA (CR)	42.86	ΑΤΤΙΚΑ ΣΥΜΜΕΤΟΧΩΝ (ΚΟ) - ATTICA HOLDINGS (CR)	-30.87
ΝΗΡΕΥΣ (ΚΟ) - NIREFS SA (CR)	31.94	ΤΡ. ΠΕΙΡΑΙΩΣ (ΤΠΔ) - PIRAEUS BANK (W)	-30.77
MIG REAL ESTATE (ΚΟ) - MIG REAL ESTATE (CR)	27.91	ΣΙΔΜΑ (ΚΟ) - SIDMA SA (CR)	-29.73
ALPHA BANK (ΚΟ) - ALPHA BANK (CR)	27.38	ALPHA ΤΡΑΠΕΖΑ (ΤΠΔ) - ALPHA BANK (W)	-29.63
ΕΛΛΗΝΙΚΑ ΠΕΤΡΕΛΑΙΑ (ΚΟ) - HELLENIC PETROLEUM (CR)	23.56	ΡΕΒΟΪΛ (ΚΟ) - REVOIL (CR)	-26.17

* Οι Μεταβολές Τιμών έχουν λάβει υπόψη τις αποκοπές Μερισμάτων & Δικαιωμάτων - The Price Changes have considered the Dividends & Rights Issues.
Ακόμη, εξαιρούνται οι Μετοχές που έχουν Μηδενικές Μεταβολές Τιμών - The Stocks whose Price Changes equal to zero are not considered.

Τα 10 χρεόγραφα με την μεγαλύτερη Αξία Συναλλαγών κατά το μήνα Σεπτέμβριο 2015
10 Securities with the highest Transactions Value on September 2015

METOXH - SHARE NAME	Αξία Συναλλαγών (Ευρώ) Value of Transactions (Euro)	Συμμετοχή * Participation (%)	Όγκος Συναλλαγών (Ευρώ) Transactions Volume (Euro)	Συμμετοχή * Participation (%)
ΟΤΕ (ΚΟ) - ΟΤΕ (CR)	95,475,624.87	14.40	11,908,901	0.40
ΟΠΑΠ (ΚΟ) - ΟΡΑΡ (CR)	72,062,976.19	10.87	9,123,638	0.31
ALPHA BANK (ΚΟ) - ALPHA BANK (CR)	61,278,975.19	9.24	463,154,322	15.49
ΤΡΑΠΕΖΑ EUROBANK ERGASIAS (ΚΟ) - EUROBANK ERGASIAS (CR)	60,465,986.53	9.12	1,633,476,772	54.62
ΠΕΙΡΑΙΩΣ ΤΡΑΠΕΖΑ (ΚΟ) - PIRAEUS BANK (CR)	53,979,208.29	8.14	510,981,111	17.09
ΕΘΝΙΚΗ ΤΡΑΠΕΖΑ (ΚΟ) - NATIONAL BANK (CR)	50,531,774.53	7.62	96,424,324	3.22
ΔΕΗ (ΚΟ) - PPC (CR)	42,706,161.35	6.44	8,645,766	0.29
JUMBO (ΚΟ) - JUMBO SA (CR)	38,057,768.85	5.74	4,745,664	0.16
ΜΟΤΟΡ ΟΪΛ (ΚΟ) - MOTOR OIL (CR)	31,791,204.07	4.80	3,238,885	0.11
FOLLI-FOLLIE (ΚΟ) - FOLLI FOLLIE (CR)	21,073,378.38	3.18	1,115,093	0.04
ΣΥΝΟΛΟ - TOTAL	527,423,058.25	79.56	2,742,814,476	91.72

* Επί του Συνόλου των Μετοχών - It refers to the Total of Shares.

Τα 10 Χρεόγραφα με τη μεγαλύτερη εμπορευσιμότητα κατά το μήνα Σεπτέμβριο 2015
10 Securities with the Highest Marketability on September 2015

METOXH - SHARE NAME	Εμπορ/τα (%) Marketability	Όγκος Συναλλαγών (Ευρώ) Transactions Volume (Euro)	Συμμετοχή * Participation (%)	Όγκος Συναλλαγών (Ευρώ) Transactions Volume (Euro)	Συμμετοχή * Participation (%)
ΤΡΑΠΕΖΑ EUROBANK ERGASIAS (ΚΟ) - EUROBANK ERGASIAS (CR)	11.11	1,633,476,772	54.62	60,465,986.53	9.12
ΤΡ. ΠΕΙΡΑΙΩΣ (ΤΠΔ) - PIRAEUS BANK (W)	10.61	89,472,212	2.99	1,272,467.82	0.19
ΠΕΙΡΑΙΩΣ ΤΡΑΠΕΖΑ (ΚΟ) - PIRAEUS BANK (CR)	8.37	510,981,111	17.09	53,979,208.29	8.14
ΕΛΛΗΝ. ΧΡΗΜΑΤΙΣΤΗΡΙΑ-Χ.Α. (ΚΟ) - HELLENIC EXCHANGES-A.S.E. (CR)	5.48	3,581,028	0.12	17,964,086.03	2.71
ΕΥΡΩΠΑΪΚΗ ΠΙΣΤΗ (ΚΟ) - EUROPEAN RELIANCE INSUR. (CR)	5.12	1,409,394	0.05	2,108,839.22	0.32
ALPHA ΤΡΑΠΕΖΑ (ΤΠΔ) - ALPHA BANK (W)	4.96	56,629,639	1.89	1,845,703.28	0.28
ΔΕΗ (ΚΟ) - PPC (CR)	3.73	8,645,766	0.29	42,706,161.35	6.44
ALPHA BANK (ΚΟ) - ALPHA BANK (CR)	3.63	463,154,322	15.49	61,278,975.19	9.24
JUMBO (ΚΟ) - JUMBO SA (CR)	3.49	4,745,664	0.16	38,057,768.85	5.74
ΜΟΤΟΡ ΟΪΛ (ΚΟ) - MOTOR OIL (CR)	2.92	3,238,885	0.11	31,791,204.07	4.80
ΣΥΝΟΛΟ - TOTAL	---	2,775,334,793	92.81	311,470,400.63	46.98

* Επί του Συνόλου των Μετοχών - It refers to the Total of Shares.

Οι 10 Μεγαλύτερες Εταιρίες με Βάση τη Χρηματιστηριακή τους Αξία κατά την 30/09/2015
10 Biggest Companies Based on their Market Capitalisation on 30/09/2015

ΕΤΑΙΡΙΕΣ - NAME OF COMPANIES	Χρημ/κή Αξία (Ευρώ) Market Capitalisation (Euro)	Συμμετοχή * Participation (%)
COCA-COLA HBC AG - COCA-COLA HBC AG	6,908,002,278.66	18.28
ΟΤΕ Α.Ε. - HELLENIC TELECOM. ORG.	3,823,173,034.20	10.12
ΟΡΓΑΝΙΣΜΟΣ ΠΡΟΓΝΩΣΤΙΚΩΝ ΑΓΩΝΩΝ ΠΟΔΟΣΦΑΙΡΟΥ Α.Ε. - GREEK ORGANISATION OF FOOTBALL PROGNOSTICS S.A.	2,577,520,000.00	6.82
ΕΛΛΗΝΙΚΑ ΠΕΤΡΕΛΑΙΑ Α.Ε. - HELLENIC PETROLEUM S.A.	1,635,148,239.75	4.33
ΤΙΤΑΝ ΑΝΩΝΥΜΗ ΕΤΑΙΡΙΑ ΤΣΙΜΕΝΤΩΝ - TITAN CEMENT COMPANY S.A.	1,626,696,953.60	4.30
ΤΡΑΠΕΖΑ ΚΥΠΡΟΥ ΔΗΜΟΣΙΑ ΕΤΑΙΡΙΑ ΛΙΜΙΤΕΔ - BANK OF CYPRUS PUBLIC COMPANY LTD	1,606,130,015.94	4.25
ALPHA ΤΡΑΠΕΖΑ Α.Ε. - ALPHA BANK A.E.	1,366,289,404.81	3.62
ΕΘΝΙΚΗ ΤΡΑΠΕΖΑ ΤΗΣ ΕΛΛΑΔΟΣ Α.Ε. - NATIONAL BANK OF GREECE S.A.	1,360,262,607.94	3.60
FOLLI-FOLLIE ΑΝΩΝΥΜΗ ΕΜΠΟΡΙΚΗ ΒΙΟΤΕΧΝΙΚΗ ΚΑΙ ΤΕΧΝΙΚΗ ΕΤΑΙΡΕΙΑ - FOLLI FOLLIE S.A.	1,218,457,422.00	3.22
ΜΟΤΟΡ ΟΪΛ (ΕΛΛΑΣ) ΔΙΥΛΙΣΤΗΡΙΑ ΚΟΡΙΝΘΟΥ ΑΕ - MOTOR OIL (HELLAS) CORINTH REFINERIES SA	1,196,456,184.00	3.17
ΣΥΝΟΛΟ - TOTAL	23,318,136,140.90	61.70

* Επί του Συνόλου της Χρηματιστηριακής Αξίας των Μετοχών - It refers to the Total Shares' Market Capitalisation.

**ΑΠΟΚΟΠΕΣ ΜΕΡΙΣΜΑΤΩΝ
DIVIDENDS**

Επωνυμία Μετοχής / Εταιρίας Name of Share / Company	Χρήση Fiscal Year	Ημερ. Αποκοπής Μερισματο Ex Dividend Date	Μέρισμα ανά μετοχή (Ευρώ) Dividend per share (Euro)	Συνολική Αξία Πληρωμών (Ευρώ) Total Value of Payments (Euro)
ΟΠΑΠ ΑΕ (ΚΟ) - OPAP S.A. (CR)	2015	11/09/2015	0.1700	54,230,000.00
FOLLI-FOLLIE A.E.B.T.E. (ΚΟ) - FOLLI FOLLIE S.A. (CR)	2014	22/09/2015	0.1005	6,729,843.06
ΣΥΝΟΛΟ ΜΕΡΙΣΜΑΤΩΝ - TOTAL OF PAID DIVIDENDS :				60,959,843.06

ΜΕΤΑΒΟΛΕΣ ΜΕΤΟΧΙΚΟΥ ΚΕΦΑΛΑΙΟΥ
SHARE CAPITAL CHANGES

ΜΕΤΟΧΗ NAME OF STOCK	Ημερομηνία Αποκοπής Ex Date	Αριθμός Νέων Δωρεών Μετοχών Number of New Bonus Shares	Αριθμός Νέων Μετοχών (Με Καταβολή Μετρητών) Number of New Shares (By Rights' Issue)	Τιμή Διάθεσης Ευρώ Issue Price Euro	Αλλαγή Ονομ. Αξίας (Ευρώ) Change of Nominal Value (Euro)	
					Νέα New	Παλιά Old
ΧΑΙΔΕΜΕΝΟΣ Α.Ε.Β.Ε. (ΚΟ) - ΧΑΙΔΕΜΕΝΟΣ S.A. (CR)	09/09/2015				1.18	1.20
FOLLI-FOLLIE Α.Ε.Β.Τ.Ε. (ΚΟ) - FOLLI FOLLIE S.A. (CR)	22/09/2015				0.50	0.30
FOLLI-FOLLIE Α.Ε.Β.Τ.Ε. (ΚΟ) - FOLLI FOLLIE S.A. (CR)	22/09/2015				0.30	0.50
ΒΑΡΑΓΚΗΣ Α.Β.Ε.Π.Ε. (ΚΟ) - VARANGIS AVEPE S.A. (CR)	22/09/2015			0.32		
ΕΛΒΕ ΑΝΩΝΥΜΗ ΒΙΟΜΗΧΑΝΙΚΗ ΕΜΠΟΡΙΚΗ ΕΤΑΙΡΙΑ (ΚΟ) - ELVE S.A. (CR)	24/09/2015				0.38	0.30
ΕΛΒΕ ΑΝΩΝΥΜΗ ΒΙΟΜΗΧΑΝΙΚΗ ΕΜΠΟΡΙΚΗ ΕΤΑΙΡΙΑ (ΚΟ) - ELVE S.A. (CR)	24/09/2015				0.30	0.38

Ημερομηνία Αποκοπής Δικαιώματος Ex Coupon Date for Rights Issue	Αριθμός Μερισματούδεσης No of Coupon	ΔΙΚΑΙΩΜΑΤΑ ΜΕΤΟΧΩΝ STOCKS RIGHTS	Στοιχεία Τελευταίας Συνεδρίασης του Μήνα Data of Month's Last Session						Συναλλαγές Μηνός σε Τεμάχια Monthly Transactions in Items	Αριθμός Πράξεων Μηνός Monthly Nr of Trades	Αξία Συναλλαγών Μηνός (Ευρώ) Monthly Value of Transactions (Euro)
Κατώτερη Low	Ανώτερη High		Τελευταία Last	Τιμή Τελευταίας Ζήτησεως Price of Last Bid	Τεμάχια Τελευταίας Ζήτησεως Volume of Last Bid	Τιμή Τελευταίας Προσφοράς Price of Last Offer	Τεμάχια Τελευταίας Προσφοράς Volume of Last Offer				

ΑΡΙΘΜΟΣ ΕΙΣΗΓΜΕΝΩΝ ΟΜΟΛΟΓΙΑΚΩΝ ΔΑΝΕΙΩΝ, ΕΤΑΙΡΙΩΝ & ΜΕΤΟΧΙΚΩΝ ΕΚΔΟΣΕΩΝ ΣΤΟ ΤΕΛΟΣ ΤΟΥ ΜΗΝΑ
NUMBER OF LISTED BONDS, LOANS, COMPANIES & STOCK ISSUES AT THE END OF THE MONTH

ETH YEARS	ΧΡΕΟΓΡΑΦΑ - SECURITIES												
	Αριθμός Ομολογιακών Δανείων Number of Bonds *		Κύρια Αγορά Main Market		Χαμηλής Διασποράς Low Dispersion		Επιτήρηση Surveillance		Προς Διαγραφή Under Deletion		Αναστολή Under Suspension		Δ.Α.Κ. - E.T.F.s
	Εθνικά National	Διεθνή Foreign	Αριθμός Εταιριών Number of Companies	Αριθμός Εισηγμένων Μετοχών Number of Listed Shares Issues	Αριθμός Εταιριών Number of Companies	Αριθμός Εισηγμένων Μετοχών Number of Listed Shares Issues	Αριθμός Εταιριών Number of Companies	Αριθμός Εισηγμένων Μετοχών Number of Listed Shares Issues	Αριθμός Εταιριών Number of Companies	Αριθμός Εισηγμένων Μετοχών Number of Listed Shares Issues	Αριθμός Εταιριών Number of Companies	Αριθμός Εισηγμένων Μετοχών Number of Listed Shares Issues	
2014	30 **	1	144	147	11	11	37	40	3	4	38	42	
2015 Ιαν. - Jan.	30 **	1	144	147	11	11	37	40	3	4	38	42	3
2015 Φεβ. - Feb.	29 **	1	144	147	11	11	38	41	3	4	37	41	3
2015 Μάρ. - Mar.	28 **	1	143	146	11	11	39	42	3	4	37	41	3
2015 Απρ. - Apr.	28 **	1	141	144	11	11	36	39	5	6	40	44	3
2015 Μάιος - May	27 **	1	140	143	11	11	35	38	5	6	41	45	3
2015 Ιούν. - Jun.	27 **	1	139	142	12	12	35	38	4	5	42	46	3
2015 Αύγ. - Aug.	27 **	1	138	141	12	12	35	38	4	5	41	45	3
2015 Σεπ. - Sep.	27 **	1	139	142	12	12	33	36	4	5	42	46	3

9. Διάγραμμα Αριθμού Εισηγμένων Εταιριών & Μετοχών - Number of Listed Companies & Stock Issues Chart

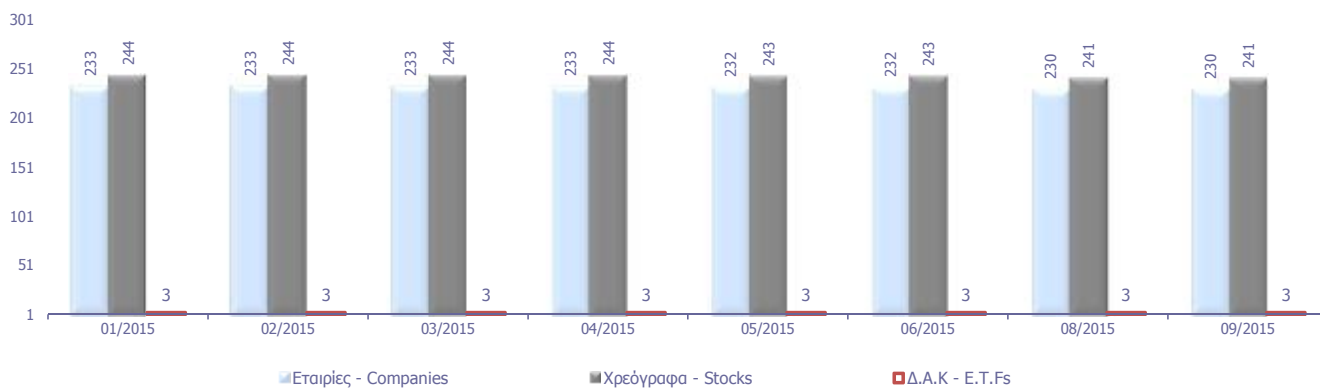

Κυριότεροι ευρωπαϊκοί χρηματιστηριακοί δείκτες (κλείσιμο τέλους περιόδου). Σωρευτικές μεταβολές από 31/12/2012
Major european stock exchanges indices (closing at the end of period). Cumulative changes since 31/12/2012

ΕΤΟΣ / ΜΗΝΑΣ YEAR / MONTH	HELEX - Greece		BEL20-Βέλγιο		CAC 40-France		DAX-Germany		FTSE MIB - Ιταλία		IBEX 35-Spain		PSI20-Portugal	
	Τιμή στο κλείσιμο	Δ%	Τιμή στο κλείσιμο	Δ%	Τιμή στο κλείσιμο	Δ%	Τιμή στο κλείσιμο	Δ%	Τιμή στο κλείσιμο	Δ%	Τιμή στο κλείσιμο	Δ%	Τιμή στο κλείσιμο	Δ%
2012	907.90		2,475.81		3,641.07		7,612.39		16,273.38		8,167.50		5,655.15	
2013	1,162.68	28.06%	2,923.82	18.10%	4,295.95	17.99%	9,552.16	25.48%	18,967.71	16.56%	9,916.70	21.42%	6,558.85	15.98%
2014	826.18	-9.00%	3,285.26	32.69%	4,272.75	17.35%	9,805.55	28.81%	19,011.96	16.83%	10,279.50	25.86%	4,798.99	-15.14%
Jan-15	721.93	-20.48%	3,530.31	42.59%	4,604.25	26.45%	10,694.32	40.49%	20,503.38	25.99%	10,403.30	27.37%	5,144.55	-9.03%
Feb-15	880.48	-3.02%	3,714.44	50.03%	4,951.48	35.99%	11,401.66	49.78%	22,337.79	37.27%	11,178.30	36.86%	5,689.70	0.61%
Mar-15	775.46	-14.59%	3,725.82	50.49%	5,033.64	38.25%	11,966.17	57.19%	23,157.12	42.30%	11,521.10	41.06%	5,968.53	5.54%
Apr-15	822.88	-9.36%	3,674.18	48.40%	5,046.49	38.60%	11,454.38	50.47%	23,045.52	41.61%	11,385.00	39.39%	6,094.68	7.77%
May-15	825.38	-9.09%	3,708.66	49.80%	5,007.89	37.54%	11,413.82	49.94%	23,495.68	44.38%	11,217.60	37.34%	5,839.50	3.26%
Jun-15	797.52	-12.16%	3,574.70	44.39%	4,790.20	31.56%	10,944.97	43.78%	22,460.71	38.02%	10,769.50	31.86%	5,551.94	-1.83%
Jul-15	797.52	-12.16%	3,762.64	51.98%	5,082.61	39.59%	11,308.99	48.56%	23,538.03	44.64%	11,180.70	36.89%	5,715.61	1.07%
Aug-15	624.20	-31.25%	3,463.12	39.88%	4,652.95	27.79%	10,259.46	34.77%	21,941.92	34.83%	10,259.00	25.61%	5,261.15	-6.97%
Sep-15	654.20	-27.94%	3,344.50	35.09%	4,455.29	22.36%	9,660.44	26.90%	21,294.98	30.86%	9,559.90	17.05%	5,047.29	-10.75%

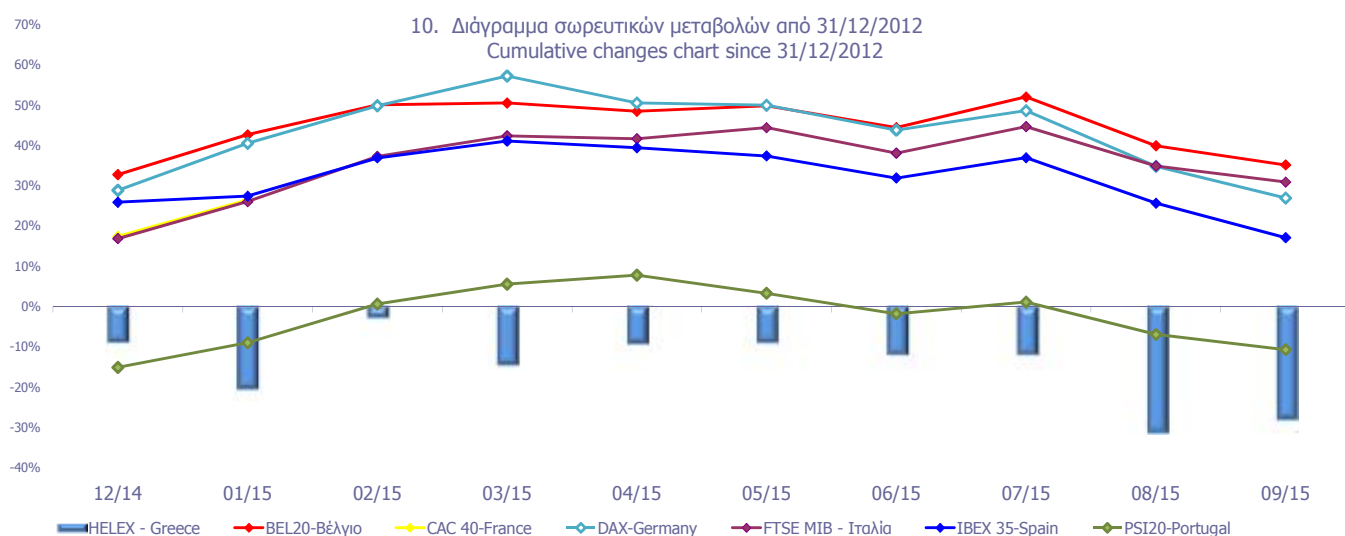

Ανοδικές/Καθοδικές συνεδριάσεις, Μεταβλητότητα και Συντελεστές Συσχέτισης Ξένων χρηματιστηριακών δεικτών με Γενικό Δείκτη ΧΑ
Posit./Neg. Trading Sessions, Volatility and Correlation Co-Efficients of major foreign indices with the ATHEX Composite index

Τρίμηνα Quarters	FTSE® 100					Γενικός Δείκτης Χ.Α - ATHEX COMPOSITE INDEX					Δ%
	Συνεδριάσεις Trading sessions		Δ%	Μεταβλητότητα (SD) Volatility	Συντελεστής Συσχέτισης με Γεν. Δείκτη Χ.Α. Correlation with ATHEX Composite Index	Συνεδριάσεις - Trading sessions			Δ%		
	Ανοδικές Positive	Καθοδικές Negative				Κοινά ανοδικές με FTSE®100 Positive trading both for the session and FTSE®100	Καθοδικές Negative	Κοινά καθοδικές με FTSE®100 Negative in common with FTSE®100			
2013:4	36	26	4.44%	0.60%	0.14	36	23	26	13	14.66%	
2014:1	27	30	-2.23%	2.14%	0.06	29	14	30	16	14.88%	
2014:2	34	25	-0.48%	0.61%	0.18	29	20	32	17	-9.09%	
2014:3	33	35	0.85%	0.75%	0.39	32	22	37	26	-12.58%	
2014:4	35	31	-0.86%	1.03%	0.39	31	18	35	18	-22.17%	
2015:1	33	28	3.15%	0.90%	0.17	27	15	33	15	-6.14%	
2015:2	31	26	-3.72%	0.83%	0.31	29	19	28	15	2.84%	
2015:3	29	35	-7.04%	1.49%	0.42	21	13	22	18	-17.97%	
Τρίμηνα Quarters	DAX					Γενικός Δείκτης Χ.Α - ATHEX COMPOSITE INDEX					Δ%
	Συνεδριάσεις Trading sessions		Δ%	Μεταβλητότητα (SD) Volatility	Συντελεστής Συσχέτισης με Γεν. Δείκτη Χ.Α. Correlation with ATHEX Composite Index	Συνεδριάσεις - Trading sessions			Δ%		
	Ανοδικές Positive	Καθοδικές Negative				Κοινά ανοδικές με DAX Positive sessions in common with DAX	Καθοδικές Negative	Κοινά καθοδικές με DAX Negative in common with DAX			
2013:4	34	28	11.14%	0.70%	0.21	36	23	26	15	14.66%	
2014:1	32	27	0.04%	0.99%	0.07	29	15	30	13	14.88%	
2014:2	34	27	2.90%	0.74%	0.38	29	22	32	20	-9.09%	
2014:3	35	34	-3.65%	0.99%	0.49	32	24	37	26	-12.58%	
2014:4	39	25	3.50%	1.36%	0.45	31	20	35	15	-22.17%	
2015:1	39	22	22.03%	1.18%	0.26	27	20	33	14	-6.14%	
2015:2	28	30	-8.53%	1.46%	0.46	29	20	28	19	2.84%	
2015:3	33	33	-11.74%	1.81%	0.35	21	12	22	14	-17.97%	
Τρίμηνα Quarters	CAC 40					Γενικός Δείκτης Χ.Α - ATHEX COMPOSITE INDEX					Δ%
	Συνεδριάσεις Trading sessions		Δ%	Μεταβλητότητα (SD) Volatility	Συντελ. συσχέτισης (correlation) με Γενικό Δείκτη Χ.Α. Trading sessions /Ανοδικές- Positive/Καθοδικές- Negative	Συνεδριάσεις - Trading sessions			Δ%		
	Ανοδικές Positive	Καθοδικές Negative				Κοινά ανοδικές με CAC 40 Positive trading both for the session and CAC 40	Καθοδικές Negative	Κοινά καθοδικές με CAC 40 Negative trading both for the session and CAC 40			
2013:4	31	32	3.68%	0.82%	0.32	36	21	26	16	14.66%	
2014:1	33	26	2.22%	0.87%	0.10	29	18	30	15	14.88%	
2014:2	30	31	0.71%	0.63%	0.35	29	17	32	19	-9.09%	
2014:3	34	35	-0.15%	0.99%	0.44	32	22	37	25	-12.58%	
2014:4	38	28	-3.25%	1.41%	0.48	31	21	35	18	-22.17%	
2015:1	38	23	17.81%	1.11%	0.31	27	20	33	15	-6.14%	
2015:2	29	30	-4.84%	1.31%	0.52	29	20	28	19	2.84%	
2015:3	35	31	-6.99%	1.85%	0.38	21	14	22	16	-17.97%	
Τρίμηνα Quarters	IBEX 35					Γενικός Δείκτης Χ.Α - ATHEX COMPOSITE INDEX					Δ%
	Συνεδριάσεις Trading sessions		Δ%	Μεταβλητότητα (SD) Volatility	Συντελεστής Συσχέτισης με Γεν. Δείκτη Χ.Α. Correlation with ATHEX Composite Index	Συνεδριάσεις - Trading sessions			Δ%		
	Ανοδικές Positive	Καθοδικές Negative				Κοινά ανοδικές με IBEX 35 Positive sessions in common with IBEX 35	Καθοδικές Negative	Κοινά καθοδικές με IBEX 35 Negative in common with IBEX 35			
2013:4	38	25	7.95%	0.95%	0.29	36	24	26	12	14.66%	
2014:1	33	26	4.27%	1.12%	0.25	29	18	30	15	14.88%	
2014:2	35	26	5.64%	0.86%	0.42	29	22	32	19	-9.09%	
2014:3	39	30	-0.90%	1.10%	0.65	32	27	37	25	-12.58%	
2014:4	34	32	-5.04%	1.54%	0.48	31	17	35	18	-22.17%	
2015:1	36	25	12.08%	1.27%	0.48	27	19	33	16	-6.14%	
2015:2	33	26	-6.52%	1.24%	0.51	29	22	28	17	2.84%	
2015:3	30	36	-11.23%	1.65%	0.36	21	12	22	17	-17.97%	

Ανοδικές/Καθοδικές συνεδριάσεις, Μεταβλητότητα και Συντελεστές Συσχέτισης Ξένων χρηματιστηριακών δεικτών με Γενικό Δείκτη ΧΑ
Posit./Neg. Trading Sessions, Volatility and Correlation Co-Efficients of major foreign indices with the ATHEX Composite index

Τρίμηνα Quarters	BEL-20					Γενικός Δείκτης Χ.Α - ATHEX COMPOSITE INDEX					Δ%
	Συνεδριάσεις Trading sessions		Δ%	Μεταβλητότητα (SD) Volatility	Συντελεστής Συσχέτισης με Γεν. Δείκτη Χ.Α. Correlation with ATHEX Composite Index	Συνεδριάσεις - Trading sessions					
	Ανοδικές Positive	Καθοδικές Negative				Ανοδικές Positive	Κοινά ανοδικές με BEL-20 Positive sessions in common with BEL-20	Καθοδικές Negative	Κοινά καθοδικές με BEL-20 Negative in common with BEL-20		
2013:4	28	35	4.34%	0.74%	0.20	36	20	26	18	14.66%	
2014:1	39	20	7.05%	0.75%	0.16	29	21	30	12	14.88%	
2014:2	33	28	-0.09%	0.55%	0.44	29	22	32	21	-9.09%	
2014:3	33	36	3.01%	0.70%	0.55	32	23	37	27	-12.58%	
2014:4	38	28	1.98%	1.19%	0.48	31	20	35	17	-22.17%	
2015:1	37	24	13.41%	0.89%	0.29	27	20	33	16	-6.14%	
2015:2	28	31	-4.06%	1.07%	0.47	29	17	28	17	2.84%	
2015:3	34	32	-6.44%	1.56%	0.38	21	14	22	14	-17.97%	

Τρίμηνα Quarters	AEX					Γενικός Δείκτης Χ.Α - ATHEX COMPOSITE INDEX					Δ%
	Συνεδριάσεις Trading sessions		Δ%	Μεταβλητότητα (SD) Volatility	Συντελεστής Συσχέτισης με Γεν. Δείκτη Χ.Α. Correlation with ATHEX Composite Index	Συνεδριάσεις - Trading sessions					
	Ανοδικές Positive	Καθοδικές Negative				Ανοδικές Positive	Κοινά ανοδικές με AEX Positive sessions in common with AEX	Καθοδικές Negative	Κοινά καθοδικές με AEX Negative in common with AEX		
2013:4	35	28	7.17%	0.72%	0.26	36	23	26	14	14.66%	
2014:1	32	27	0.35%	0.73%	0.17	29	19	30	17	14.88%	
2014:2	32	29	2.47%	0.51%	0.44	29	19	32	19	-9.09%	
2014:3	38	31	1.93%	0.81%	0.51	32	26	37	25	-12.58%	
2014:4	35	31	0.79%	1.26%	0.47	31	18	35	18	-22.17%	
2015:1	38	23	15.30%	1.02%	0.30	27	18	33	13	-6.14%	
2015:2	29	30	-3.44%	1.17%	0.43	29	18	28	17	2.84%	
2015:3	32	34	-10.88%	1.79%	0.37	21	14	22	18	-17.97%	

Τρίμηνα Quarters	PSI-20					Γενικός Δείκτης Χ.Α - ATHEX COMPOSITE INDEX					Δ%
	Συνεδριάσεις Trading sessions		Δ%	Μεταβλητότητα (SD) Volatility	Συντελεστής Συσχέτισης με Γεν. Δείκτη Χ.Α. Correlation with ATHEX Composite Index	Συνεδριάσεις - Trading sessions					
	Ανοδικές Positive	Καθοδικές Negative				Ανοδικές Positive	Κοινά ανοδικές με PSI-20 Positive sessions in common with PSI-20	Καθοδικές Negative	Κοινά καθοδικές με PSI-20 Negative in common with PSI-20		
2013:4	37	26	10.17%	0.84%	0.15	36	26	26	16	14.66%	
2014:1	33	26	16.08%	1.15%	0.18	29	20	30	17	14.88%	
2014:2	29	32	-10.59%	1.14%	0.42	29	19	32	22	-9.09%	
2014:3	29	40	-15.61%	2.02%	0.64	32	21	37	29	-12.58%	
2014:4	27	39	-16.40%	1.60%	0.47	31	16	35	24	-22.17%	
2015:1	39	22	24.28%	1.30%	0.40	27	20	33	14	-6.14%	
2015:2	30	29	-6.98%	1.48%	0.46	29	17	28	16	2.84%	
2015:3	28	38	-9.09%	1.76%	0.36	21	11	22	16	-17.97%	

Τρίμηνα Quarters	FTSE MIB					Γενικός Δείκτης Χ.Α - ATHEX COMPOSITE INDEX					Δ%
	Συνεδριάσεις Trading sessions		Δ%	Μεταβλητότητα (SD) Volatility	Συντελεστής Συσχέτισης με Γεν. Δείκτη Χ.Α. Correlation with ATHEX Composite Index	Συνεδριάσεις - Trading sessions					
	Ανοδικές Positive	Καθοδικές Negative				Ανοδικές Positive	Κοινά ανοδικές με OBX Positive sessions in common with OBX	Καθοδικές Negative	Κοινά καθοδικές με OBX Negative in common with OBX		
2013:4	34	28	8.79%	1.18%	0.19	36	21	26	13	14.66%	
2014:1	36	23	14.36%	1.00%	0.27	29	20	30	14	14.88%	
2014:2	29	32	-1.88%	1.33%	0.43	29	18	32	21	-9.09%	
2014:3	32	37	-1.84%	1.47%	0.54	32	21	37	26	-12.58%	
2014:4	29	36	-9.00%	1.84%	0.47	31	17	35	23	-22.17%	
2015:1	35	26	21.80%	1.43%	0.39	27	19	33	17	-6.14%	
2015:2	32	27	-3.01%	1.47%	0.48	29	21	28	17	2.84%	
2015:3	30	36	-5.19%	2.11%	0.40	21	13	22	16	-17.97%	

Ανοδικές/Καθοδικές συνεδριάσεις, Μεταβλητότητα και Συντελεστές Συσχέτισης Ξένων χρηματιστηριακών δεικτών με Γενικό Δείκτη ΧΑ
Posit./Neg. Trading Sessions, Volatility and Correlation Co-Efficients of major foreign indices with the ATHEX Composite index

Τρίμηνα Quarters	S&P500					Γενικός Δείκτης Χ.Α - ATHEX COMPOSITE INDEX					Δ%
	Συνεδριάσεις Trading sessions		Δ%	Μεταβλητότητα (SD) Volatility	Συντελεστής Συσχέτισης με Γεν. Δείκτη Χ.Α. Correlation with ATHEX Composite Index	Συνεδριάσεις - Trading sessions					
	Ανοδικές Positive	Καθοδικές Negative				Ανοδικές Positive	Κοινά ανοδικές με S&P500 Positive sessions in common with S&P500	Καθοδικές Negative	Κοινά καθοδικές με S&P500 Negative in common with S&P500		
2013:4	35	26	9.92%	0.66%	0.05	36	21	26	12	14.66%	
2014:1	29	26	1.30%	0.69%	0.01	29	17	30	15	14.88%	
2014:2	38	21	4.69%	0.59%	0.14	29	21	32	14	-9.09%	
2014:3	36	30	0.61%	0.59%	0.26	32	23	37	22	-12.58%	
2014:4	38	26	4.39%	0.88%	0.22	31	20	35	16	-22.17%	
2015:1	26	33	0.44%	0.87%	0.29	27	12	33	18	-6.14%	
2015:2	29	27	-1.11%	0.67%	0.24	29	19	28	16	2.84%	
2015:3	30	34	-6.94%	1.30%	0.28	21	12	22	16	-17.97%	

Τρίμηνα Quarters	DJI					Γενικός Δείκτης Χ.Α - ATHEX COMPOSITE INDEX					Δ%
	Συνεδριάσεις Trading sessions		Δ%	Μεταβλητότητα (SD) Volatility	Συντελεστής Συσχέτισης με Γεν. Δείκτη Χ.Α. Correlation with ATHEX Composite Index	Συνεδριάσεις - Trading sessions					
	Ανοδικές Positive	Καθοδικές Negative				Ανοδικές Positive	Κοινά ανοδικές με FTSE- 100 Positive sessions in common with DJI	Καθοδικές Negative	Κοινά καθοδικές με DJI Negative in common with DJI		
2013:4	36	26	9.56%	0.64%	0.03	36	22	26	12	14.66%	
2014:1	26	31	-0.28%	0.67%	0.02	29	16	30	18	14.88%	
2014:2	37	21	2.24%	0.54%	0.12	29	19	32	13	-9.09%	
2014:3	37	30	1.29%	0.56%	0.25	32	24	37	22	-12.58%	
2014:4	37	28	4.58%	0.85%	0.24	31	21	35	18	-22.17%	
2015:1	28	30	-11.70%	2.11%	0.21	27	13	33	17	-6.14%	
2015:2	28	28	10.96%	1.31%	0.16	29	17	28	15	2.84%	
2015:3	27	37	-7.58%	1.26%	0.28	21	12	22	17	-17.97%	

Τρίμηνα Quarters	NIKKEI-225					Γενικός Δείκτης - Χ.Α.					Δ%
	Συνεδριάσεις Trading sessions		Δ%	Μεταβλητότητα (SD) Volatility	Συντελεστής Συσχέτισης με Γεν. Δείκτη Χ.Α. Correlation with ATHEX Composite Index	Συνεδριάσεις - Trading sessions					
	Ανοδικές Positive	Καθοδικές Negative				Ανοδικές Positive	Κοινά ανοδικές με NIKKEI- 225 Positive sessions in common with NIKKEI-225	Καθοδικές Negative	Κοινά καθοδικές με NIKKEI-225 Negative in common with NIKKEI-225		
2013:4	33	26	12.70%	1.20%	0.13	36	20	26	12	14.66%	
2014:1	25	29	-8.98%	1.64%	0.10	29	15	30	17	14.88%	
2014:2	32	26	2.25%	1.06%	0.31	29	17	32	15	-9.09%	
2014:3	34	32	6.67%	0.76%	0.47	32	19	37	19	-12.58%	
2014:4	37	24	7.90%	1.56%	0.06	31	20	35	16	-22.17%	
2015:1	21	18	10.06%	0.88%	0.03	27	9	33	11	-6.14%	
2015:2	32	23	5.36%	0.93%	0.14	29	17	28	12	2.84%	
2015:3	31	31	-14.07%	1.91%	0.12	21	14	22	16	-17.97%	

Τρίμηνα Quarters	HANGSENG					Γενικός Δείκτης - Χ.Α.					Δ%
	Συνεδριάσεις Trading sessions		Δ%	Μεταβλητότητα (SD) Volatility	Συντελεστής Συσχέτισης με Γεν. Δείκτη Χ.Α. Correlation with ATHEX Composite Index	Συνεδριάσεις - Trading sessions					
	Ανοδικές Positive	Καθοδικές Negative				Ανοδικές Positive	Κοινά ανοδικές με HANGSENG Positive sessions in common with HANGSENG	Καθοδικές Negative	Κοινά καθοδικές με HANGSENG Negative in common with HANGSENG		
2013:4	28	33	1.95%	0.83%	0.22	36	15	26	14	14.66%	
2014:1	30	27	-4.96%	1.04%	0.15	29	16	30	16	14.88%	
2014:2	31	28	4.69%	0.78%	0.06	29	17	32	17	-9.09%	
2014:3	34	33	-1.11%	0.81%	0.39	32	20	37	22	-12.58%	
2014:4	33	31	2.93%	1.02%	0.16	31	17	35	17	-22.17%	
2015:1	33	26	5.49%	0.69%	0.09	27	15	33	15	-6.14%	
2015:2	30	27	5.42%	1.24%	0.08	29	15	28	13	2.84%	
2015:3	25	38	-20.59%	1.77%	0.29	21	9	22	16	-17.97%	

Συντελεστής συσχέτισης : $\rho = \text{covariance}(x,y) / (\text{sd}(x) * \text{sd}(y))$

όπου :

$\text{sd}(x)$: τυπική απόκλιση του x (π.χ. ο Γενικός Δείκτης) και $\text{sd}(y)$: είναι η τυπική απόκλιση του συγκρινόμενου ξένου δείκτη

covariance (συνδιακύμανση) = $\sum ((x-\chi\mu\sigma\sigma)*(y-\gamma\mu\epsilon\sigma\sigma)) / \text{αριθμός παρατηρήσεων}$

Σημειώνεται πως x=ημερήσια ποσοστιαία μεταβολή

11. Πίνακας συντελεστών συσχέτισης μεταξύ των κυριότερων ξένων χρηματιστηριακών δεικτών (01/07/2015 -30/09/2015)
 Table of correlation co-efficients data between the major foreign exchanges indices (01/07/2015 -30/09/2015)

	ΓΔ	FTSE-100	DAX	CAC-40	IBEX-35	BEL-20	AEX	PSI-20	FTSE MIB	SP-500	DJI	NIKKEI 225	HANGSENG
ΓΔ	1.000												
FTSE-100	0.418	1.000											
DAX	0.346	0.904	1.000										
CAC-40	0.379	0.925	0.971	1.000									
IBEX-35	0.364	0.870	0.924	0.955	1.000								
BEL-20	0.380	0.916	0.953	0.974	0.941	1.000							
AEX	0.370	0.922	0.954	0.975	0.935	0.962	1.000						
PSI-20	0.355	0.851	0.878	0.904	0.889	0.898	0.875	1.000					
FTSE MIB	0.396	0.863	0.944	0.954	0.921	0.928	0.926	0.911	1.000				
SP-500	0.277	0.551	0.531	0.543	0.511	0.510	0.520	0.485	0.495	1.000			
DJI	0.280	0.542	0.539	0.545	0.512	0.513	0.526	0.480	0.503	0.987	1.000		
NIKKEI 225	0.115	0.442	0.317	0.426	0.433	0.401	0.406	0.347	0.309	0.443	0.423	1.000	
HANGSENG	0.286	0.544	0.516	0.579	0.596	0.595	0.550	0.584	0.501	0.393	0.367	0.530	1.000

12. Διαγράμματα συσχέτισης των κυριότερων ξένων χρηματιστηριακών δεικτών με Γενικό Δείκτη για την περίοδο 30/09/14-30/09/15
Correlation charts between major foreign exchanges indices with the Composite Index for the period 30/09/14-30/09/15

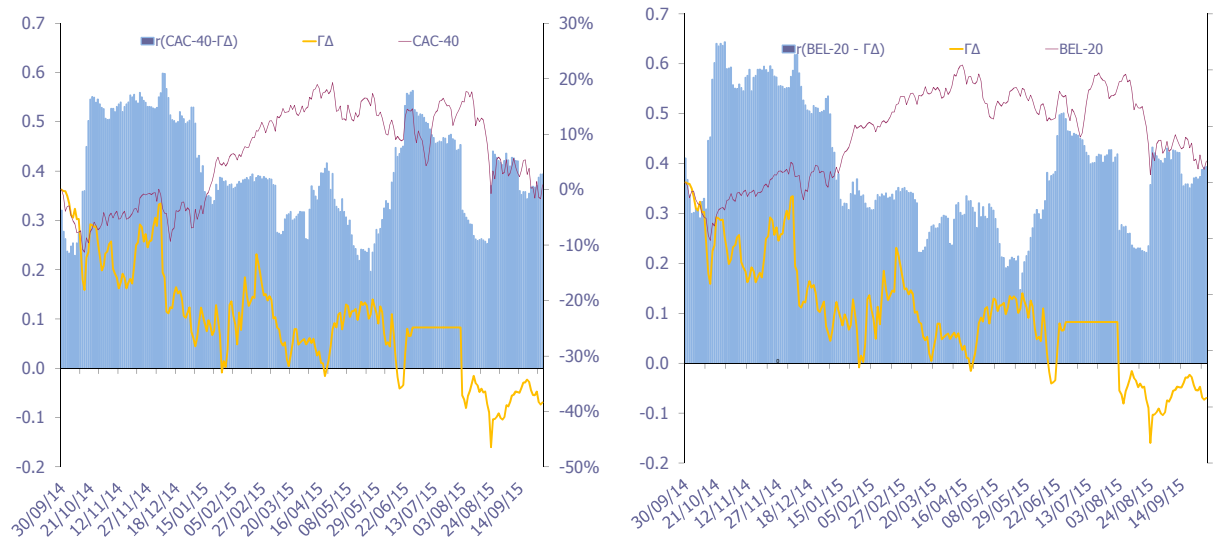
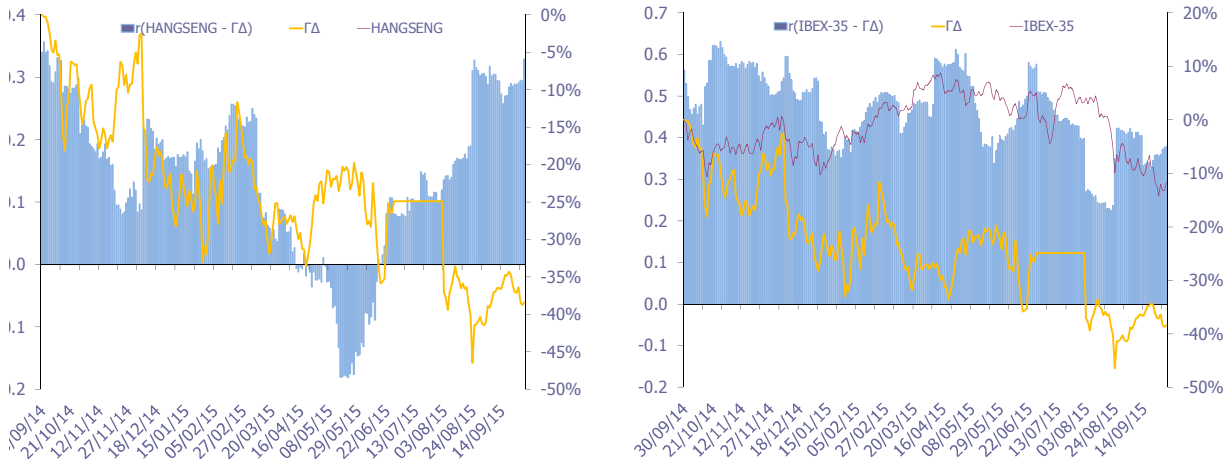
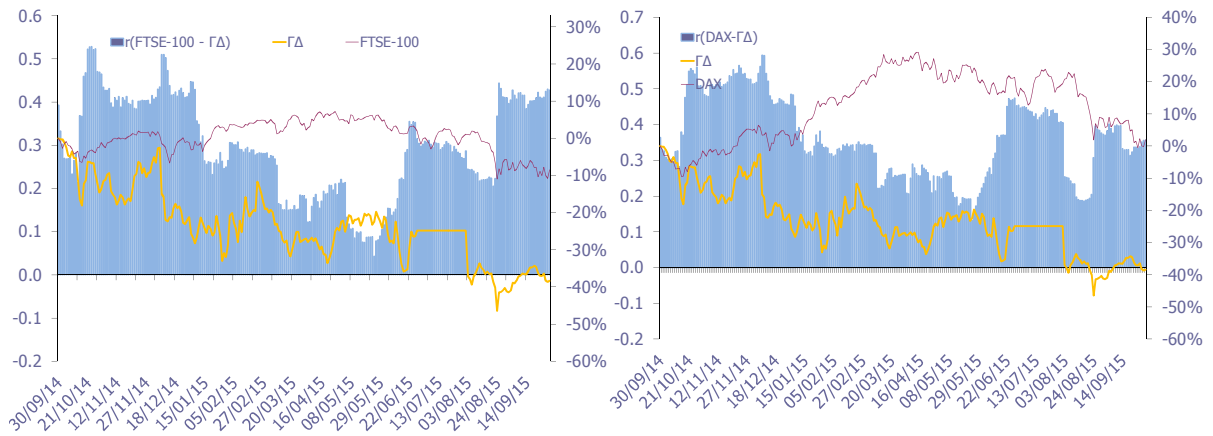

12. Διαγράμματα συσχέτισης των κυριότερων ξένων χρηματιστηριακών δεικτών με Γενικό Δείκτη για την περίοδο 30/09/14-30/09/15
 Correlation charts between major foreign exchanges indices with the Composite Index for the period 30/09/14-30/09/15

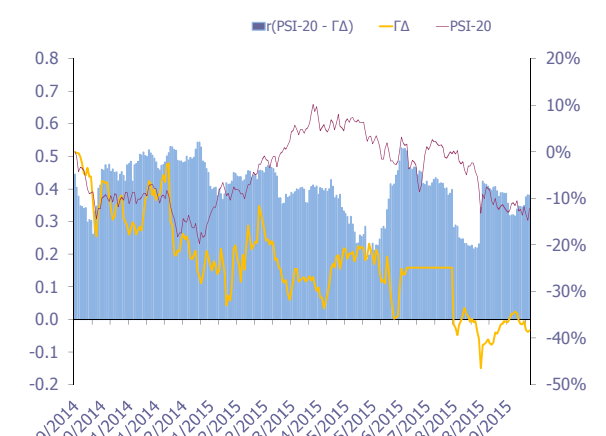
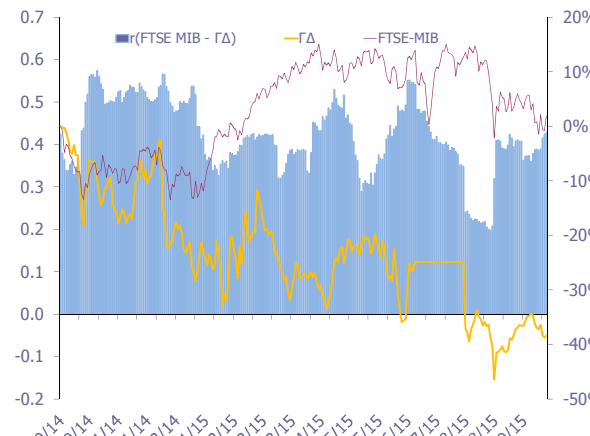
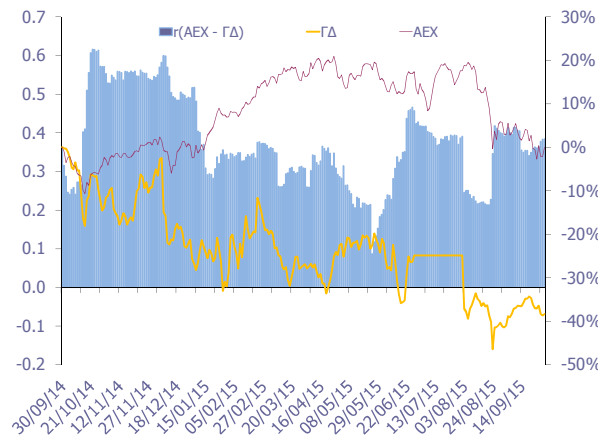
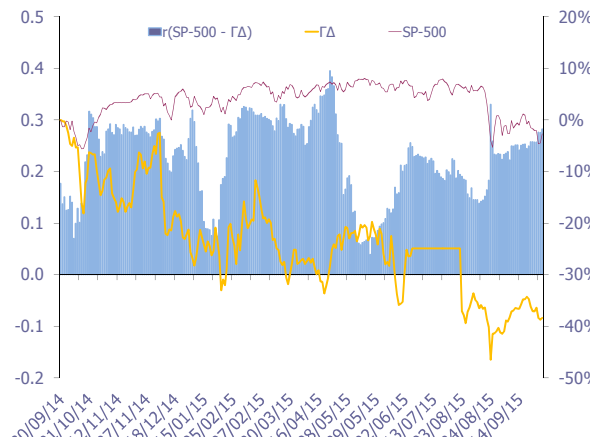
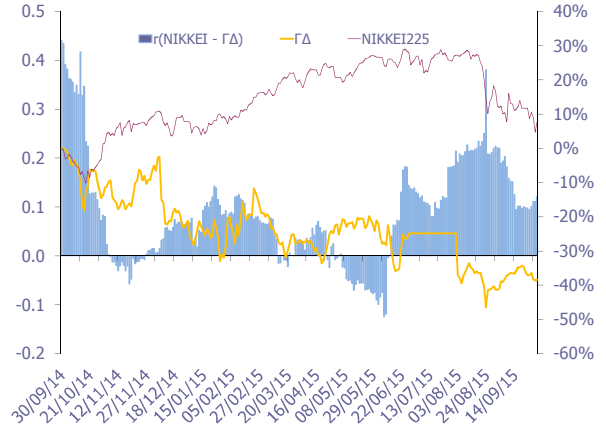
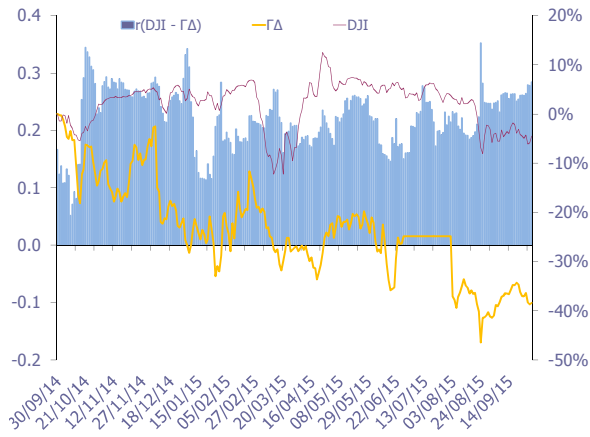

12. Διαγράμματα συσχέτισης των κυριότερων ξένων χρηματιστηριακών δεικτών με Γενικό Δείκτη για την περίοδο 30/09/14-30/09/15
Correlation charts between major foreign exchanges indices with the Composite Index for the period 30/09/14-30/09/15

ΜΕΤΑΒΟΛΕΣ ΠΕΡΙΟΔΟΥ 30/09/14 - 30/09/15	
Changes 30/09/14 - 30/09/15	
ΓΔ (Ελλάδα)	-38.4%
FTSE-100 (Ην. Βασίλειο)	-8.5%
DAX (Γερμανία)	2.0%
CAC-40 (Γαλλία)	0.9%
IBEX-35 (Ισπανία)	-11.7%
BEL-20 (Βέλγιο)	3.8%
AEX (Ολλανδία)	0.0%
PSI-20 (Πορτογαλία)	-12.1%
FTSE MIB (Ιταλία)	1.9%
SP-500 (ΗΠΑ)	-2.6%
DJI (ΗΠΑ)	-4.4%
ΝΙΚΚΕΙ225 (Ιαπωνία)	7.5%
HANGSENG (Χονγκ-Κονγκ)	-9.1%

Όλοι οι δείκτες απεικονίζονται ως % μεταβολές ως προς μια κοινή ημερομηνίας βάσης 30/09/2015
Το ραβδόγραμμα απεικονίζει τον συντελεστή συσχέτισης (r) μεταξύ του ΓΔ και αντίστοιχου δείκτη ξένου χρηματιστηρίου, όπως αυτός υπολογίζεται διαχρονικά από κυλιόμενο δείγμα 60 παρατηρήσεων (συνεδριάσεις) το οποίο καλύπτει περίπου ένα ημερολογιακό τρίμηνο.



ATHEXGROUP
Όμιλος Χρηματιστηρίου Αθηνών

Λεωφ. Αθηνών 110 104 42 Αθήνα
110, Athinon Ave. GR 104 42 Athens
tel. (+30)210-33.66.800, fax (+30)210-33.66.101
www.athexgroup.gr