



ATHEXGROUP
Athens Exchange Group

2015

μηνιαίο στατιστικό δελτίο
χρηματιστηριακές εξελίξεις
monthly statistical bulletin
exchange developments

αυγούστος
august

ΠΕΡΙΕΧΟΜΕΝΑ	Σελίδα Page	Διάγ/μια Πινάκας Chart table	CONTENTS
Περιεχόμενα	1-2		Contents
Εξελίξεις μηνός Αυγούστου 2015	3		Developments in August 2015
1. Αγορές και Δείκτες			1. Markets & Indices
Βασικοί Δείκτες Αγοράς Μετοχών ΕΧΑΕ	4		HELEX Main Stock Market Indices
Διάγραμμα Γ.Δ. Τιμών & Αξίας Συναλλαγών Χρεογράφων	4	1	Composite Share Price Index Chart & Securities Value of Transactions Chart
Λοιποί Δείκτες Μετοχών ΕΧΑΕ	5		HELEX Other Market Indices
Κλαδικό Δείκτης Μετοχών ΕΧΑΕ	6		HELEX Sector Market Indices
Χρηματιστηριακή Αξία 2015	7		2015 Market Capitalisation
Διάγραμμα Χρηματιστηριακής Αξίας 2015	7	2	2015 Market Capitalisation Chart
Αξία Συναλλαγών 2015	8		2015 Transactions Value
Διάγραμμα Αξίας Συναλλαγών 2015	8	3	2015 Transactions Chart Value
Συναλλαγές μηνός Αυγούστου 2015	9		August 2015 Transactions
2. Ανάλυση Συναλλακτικής Δραστηριότητας			2. Transactional Activity Analysis
Στοιχεία Μέσης Ημερήσιας Αξίας Συναλλαγών μετοχών ανά κατηγορία διαπραγμάτευσης	10-11		Average daily stocks value of transactions data per trading category
Στοιχεία Μέσης Ημερήσιας Αξίας Συναλλαγών μετοχών ανά δείκτη κατηγορίας Μεγάλης Κεφαλαιοποίησης	12-13		Average daily stocks value of transactions data per index of Big Cap category
3. Μηνιαία Ρευστότητα			3. Monthly Liquidity
Μηνιαίο Μέσο Όροι Spread	14	4	Monthly average Spread
Μηνιαία μέση Κυκλοφοριακή Ταχύτητα	15	5-6	Monthly average Velocity
Μηνιαία ιστορική Μεταβλητότητα	16	7-8	Monthly historical Volatility
Ομόλογα Διαπραγματεύσιμα με την Μέθοδο Εκφώνησης - Αντιφώνησης	17		Bonds Traded with the Open Outcry Method
Σημειώσεις Ομολόγων	18		Bonds Notes
Ομόλογα Διαπραγματεύσιμα στην Α.Α.Σ.Ε.	19		Bonds traded in Fixed Income Securities Market
Επεξήγηση Πινάκων	20		Explanation of Tables
Μηνιαία Στοιχεία Μετοχών	21-34		Monthly Stocks Data
Σημειώσεις Μετοχών	35		Stocks Notes
Σταθμισμένο P/E των επιμέρους κλάδων και συνόλου αγοράς	36-37		Sectoral and composite weighted P/E ratio
Σταθμισμένο D.Y. των επιμέρους κλάδων και συνόλου αγοράς	38-39		Sectoral and composite weighted D.Y. ratio
Οι 10 μετοχές με τα μεγαλύτερα και μικρότερα P/E	40		10 stocks with the highest and the lowest P/E ratio
Μετοχές με τις μεγαλύτερες και τις μικρότερες Μερισματοδόσεις στο Χρηματιστήριο Αθηνών	40		Stocks with the Highest and Lowest Dividend Yields in the Athex Exchange
Τα 10 χρεόγραφα με τις μεγαλύτερες και μικρότερες μεταβολές τιμής	40		10 securities with the highest and the lowest price changes
Τα 10 χρεόγραφα με την μεγαλύτερη Αξία Συναλλαγών	41		10 securities with the highest Transactions Value
Οι 10 μετοχές με την μεγαλύτερη Εμπορευσιμότητα	41		10 stocks with the highest Marketability
Οι 10 μεγαλύτερες εταιρείες με βάση την Χρηματιστηριακή τους Αξία κατά την 31/08/2015	41		10 biggest companies based on their Market Capitalisation on 31/08/2015
Αποκοπές Μερισμάτων	42		Dividends
Μεταβολές Μετοχικού Κεφαλαίου	43		Share Capital Changes

ΠΕΡΙΕΧΟΜΕΝΑ	Σελίδα Page	Διάγ/μα Πινακας Chart table	CONTENTS
Δικαιώματα μετοχών	44		Stocks Rights
Αριθμός Εισηγμένων Ομολογιακών Δανείων, Εταιριών & Μετοχικών Εκδόσεων	45		Number of Listed Bonds, Companies and Stock Issues
Διάγραμμα αριθμού Εισηγμένων Εταιριών & Μετοχικών Εκδόσεων	45	9	Number of Listed Companies and Stock Issues chart
5. Σύγκριση Γ.Δ. με δείκτες Ξένων χρηματιστηρίων			5. Comparison Composite Index to foreign exchanges indices
Κυριότεροι ευρωπαϊκοί χρηματιστηριακοί Δείκτες	46		Major european stock exchanges Indices
Διάγραμμα σωρευτικών μεταβολών		10	Cumulative changes chart
Στοιχεία συντελεστών συσχέτισης των κυριότερων ξένων χρηματιστηριακών δεικτών με Γ.Δ.	47-49		Correlation co-efficients data between major foreign exchanges indices with the Composite index
Πίνακας συντελεστών συσχέτισης των κυριότερων ξένων χρηματιστηριακών δεικτών με Γ.Δ. 01/07/2015-31/8/2015	50	11	Table of correlation co-efficients data between the major foreign exchanges indices with the Composite index 01/07/2015-31/8/2015
Διαγράμματα συσχέτισης των κυριότερων ξένων χρηματιστηριακών δεικτών με Γ.Δ. 29/8/2014-31/08/2015	51-53	12	Correlation charts between major foreign exchanges indices with the Composite index for the period 29/08/2014-31/08/2015

* Η εταιρεία Ελληνικά Χρηματιστήρια-Χρηματιστήριο Αθηνών καταβάλλει κάθε δυνατή προσπάθεια ώστε να διασφαλίσει ότι οι πληροφορίες και τα λοιπά στοιχεία που εμφανίζονται στο Μηνιαίο Στατιστικό Δελτίο είναι ορθά και πλήρη αλλά δεν έχει καμία ευθύνη για ενδεχόμενο λάθος ή παράλειψη στοιχείων και / ή ευθύνη σχετικά με την ακρίβεια, αξιοπιστία, επικαιροποίηση και πληρότητα των παραπάνω πληροφοριών και στοιχείων ή ευθύνη προερχόμενη άμεσα ή έμμεσα από την χρήση των παραπάνω πληροφοριών.

Η Εταιρία δεν έχει καμία ευθύνη για την ακρίβεια των στοιχείων που περιλαμβάνονται στις ανακοινώσεις των εισηγμένων εταιρειών. Πιθανές προσβολές δικαιωμάτων τρίτων από το περιεχόμενο των ανακοινώσεων συνιστούν αποκλειστική ευθύνη του αποστολέα των ανακοινώσεων.

Όλα τα αναγραφόμενα στο Μ.Σ.Δ. στοιχεία παρέχονται μόνο για τους σκοπούς της πληροφόρησης και δεν συνιστούν παροχή επενδυτικών συμβουλών ή πρόσκληση για επένδυση σε κινητές αξίες που διαπραγματεύονται στο Χρηματιστήριο. Αναγνωρίζεται και συμφωνείται ότι όλα τα δικαιώματα επί των πληροφοριών που εμφανίζονται στο Μ.Σ.Δ. θα αποτελούν κυριότητα της εταιρίας και οποιοδήποτε άλλο δικαίωμα συμπεριλαμβανομένου του δικαιώματος πνευματικής ιδιοκτησίας, σήματος κλπ. ανήκουν στην εταιρεία.

* Hellenic Exchanges-Athens Exchange endeavours to ensure that the data and other material ("Information") presented on the Monthly Statistical Bulletin are accurate and complete, but it is not liable for any errors or omissions of data or /and for the accuracy, credibility, updating and completeness of the aforesaid information nor it has any liability arising directly or indirectly from the use of the above Information.

The Company is not liable for the accuracy of the data included in listed companies' announcements. Only the sender of such an announcement is fully and solely liable for any infringement of third party's rights from the content of such announcement. All contents of the Monthly Statistical Bulletin List are provided only for information purposes and do not constitute investment advice or solicitation to invest in securities or other products listed for trading on the company.

You acknowledge and agree that the Company is the owner of any property rights related to any Information appearing on the Monthly Statistical Bulletin including intellectual property rights copyright, trademarks, etc.

ΕΚΔΟΤΗΣ : ΕΛΛΗΝΙΚΑ ΧΡΗΜΑΤΙΣΤΗΡΙΑ - ΧΡΗΜΑΤΙΣΤΗΡΙΟ ΑΘΗΝΩΝ
Υπεύθυνο Τμήμα : Τμήμα Ανάλυσης Αγορών
Λεωφόρος Αθηνών 110, 10442 Αθήνα, Τηλ.: (210) 33.66.800, Fax: (210) 33.66.661
www.athex.gr

PUBLISHER :HELLENIC EXCHANGES - ATHENS STOCK EXCHANGE
Dpt in Charge : Market Analysis Department
110, Athinon Ave., 104 42 Athens, Greece, Tel.: (210) 33.66.800, Fax: (210) 33.66.661
www.athex.gr

Τον Αύγουστο ο **Γενικός Δείκτης του Χρηματιστηρίου Αθηνών** έκλεισε στις 624,20 μονάδες σημειώνοντας πτώση της τάξεως του 21,73% σε σύγκριση με το κλείσιμο του προηγούμενου μήνα. Η ανώτατη τιμή του Αυγούστου ήταν 797,52 μονάδες, καταγράφηκε κατά την διάρκεια της συνεδρίασης της 03/08/2015, η κατώτατη τιμή του μήνα ήταν 562,87 μονάδες και καταγράφηκε κατά την διάρκεια της συνεδρίασης της 24/08/2015.

Ο δείκτης FTSE/XA Large Cap, έκλεισε στις 182,72 μονάδες σημειώνοντας πτώση 24,25% σε σχέση με τον προηγούμενο μήνα που έκλεισε στις 241,22 μονάδες ενώ σε σχέση με τον αντίστοιχο Αύγουστο του 2014 που είχε κλείσει στις 376,66 μονάδες, σημείωσε πτώση 51,49%. Ο δείκτης FTSE/X.A Mid Cap, έκλεισε στις 760,37 μονάδες σημειώνοντας πτώση 17,69% σε σχέση με τον προηγούμενο μήνα που έκλεισε στις 923,81 μονάδες ενώ σε σχέση με τον αντίστοιχο Αύγουστο του 2014 που είχε κλείσει στις 1053,59 μονάδες, σημείωσε πτώση 27,83%. Αντίστοιχα ο δείκτης FTSE/X.A Mid & Small Cap **Θεμελιωδών μεγεθών** έκλεισε στις 1224.05 μονάδες σημειώνοντας πτώση 3,94% σε σχέση με τον προηγούμενο μήνα που είχε κλείσει στις 1274.27 μονάδες ενώ σε σχέση με τον αντίστοιχο Αύγουστο του 2014 που είχε κλείσει στις 1307.43 μονάδες σημείωσε πτώση 6,38%.

Η **μηνιαία αξία συναλλαγών** έφτασε το ύψος των 902,92 εκ. ευρώ, σε σχέση με τον Ιούνιο που ήταν στο επίπεδο των 1849,41 εκ. ευρώ, σημείωσε πτώση 51,18% ενώ σε σχέση με τον αντίστοιχο Αύγουστο του 2014 που βρισκόταν στα 1990,56 εκ. ευρώ σημείωσε πτώση κατά 54,64%.

Η **μέση ημερήσια συναλλακτική κίνηση** έφτασε τα 43,00 εκ. ευρώ έναντι 97,33 εκ. ευρώ του Ιουλίου και των 99,53 εκ. ευρώ του Αύγουστο 2014. Ο **μέσος ημερήσιος αριθμός πράξεων** έφτασε τις 17415 έναντι 36596 του Ιουνίου και των 23732 σε σχέση με τον Αύγουστο του 2014.

Η **χρηματιστηριακή αξία** των μετοχών στην τελευταία ημέρα διαπραγμάτευσης τους έφτασε τα 36086,56 εκ. ευρώ έναντι 47907,49 εκ. ευρώ του Ιουνίου παρουσιάζοντας πτώση 24,67% ενώ σε σχέση με τον Αύγουστο 2014 που είχε φτάσει στο επίπεδο των 72782,67 εκ. ευρώ σημείωσε μείωση κατά 50,42%.

Από τα **χρεόγραφα που κινήθηκαν περισσότερο** σε αξία τον μήνα Αύγουστο ξεχώρισαν οι: ΟΤΕ (ΚΟ), ΕΘΝΙΚΗ ΤΡΑΠΕΖΑ (ΚΟ), ΟΠΑΠ (ΚΟ), ALPHA ΤΡΑΠΕΖΑ (ΚΟ) και ΠΕΙΡΑΙΩΣ ΤΡΑΠΕΖΑ (ΚΟ).

In August, the ATHEX Composite Share Price Index closed at 624.20 units and compared to last month's closing price was decreased by 21.73%. During the month of August the highest price which was 797.52 units was recorded during the session of August 03, 2015 while the lowest price which was 562.87 units as recorded during the session of August 24, 2015.

The FTSE/ATHEX Large Cap Index closed at 182.72 units, marking a decrease of 24.25% compared to the previous month's closing price which was 241.22 units and a decrease of 51.49% compared to August 2014 closing price that was 376.66 units. The FTSE/X.A Mid Cap Index closed at 760.37 units, marking a decrease of 17.69% compared to the previous month's closing price which was 923.81 units and a decrease of 27.83% compared to August 2014 closing price that was 1053.59 units. The FTSE/X.A Mid & Small Cap Factor-Weighted Index closed at 1224.05 units, recording a decrease of 3.94% compared to the previous month's closing price which was 1274.27 and a decrease of 6.38% compared to June 2014 closing price that was 1307.43 units.

The **monthly value of transactions** reached 902.92 million euros, recording a decrease of 51.18% compared to 1849.41 million euros recorded in June and a decrease of 54.64% compared to August 2014 (1990.56 m €).

The **average daily value of transactions** amounted to 43.00 million euros versus 97.33 million in July and 99.53 million euros compared to August 2014. The **average daily number of trades** reached 17415 versus 28614 in June and 23732 compared to August 2014.

The **market capitalisation** of shares during their last trading day amounted to 36086.56 million euros and compared to June' figure which was 47907.49 million euros marks a decrease of 24.67%. Compared to August 2014 capitalisation recorded at 77782.67 million signalling a decrease of 36.81%.

Also, the most active securities in August were the following: ΟΤΕ (CR), NATIONAL BANK OF GREECE (CR), OPAP (CR), ALPHA BANK (CR) and PIRAEUS BANK (CR).

1.1 ΒΑΣΙΚΟΙ ΔΕΙΚΤΕΣ ΑΓΟΡΑΣ ΜΕΤΟΧΩΝ ΕΛΛΗΝΙΚΑ ΧΡΗΜΑΤΙΣΤΗΡΙΑ - ΧΡΗΜΑΤΙΣΤΗΡΙΟ ΑΘΗΝΩΝ - HELLENIC EXCHANGES - ATHENS STOCK EXCHANGE MARKET INDICES *

Βάση Δείκτη FTSE/XA Large Cap-FTSE/ATHEX Large Cap Index Base: 23.09.1997 = 1000 Μονάδες - Units,
 Βάση Δείκτη FTSE/XA - Χ.Α.Κ Τραπεζικός Δείκτης -FTSE/ATHEX - CSE Banking Index Base: 31.10.2008 = 2000 Μονάδες - Units
 Βάση Δείκτη Τιμών Μεσαίας & Μικρής Κεφαλαιοποίησης - Athex Mid & SmallCap Category Price Index Index Base: 28.11.2008 = 5000 Μονάδες - Units
 Βάση Δείκτη FTSE/XA MID CAP-FTSE/ATHEX MID CAP Index Base: 08.12.1999 = 1000 Μονάδες - Units, Βάση Δείκτη FTSE/XA SmallCap -FTSE/ATHEX SmallCap Index Base: 31.05.2001,
 Βάση Δείκτη FTSE/XA ΔΕΙΚΤΗΣ ΑΓΟΡΑΣ-FTSE/ATHEX MARKET INDEX Index Base: 31.12.2002 = 2000 Μονάδες - Units, Βάση Δείκτη FTSE MED 100 - FTSE MED 100 Index Base:19.06.2003=5000 Μονάδες - Units,
 Βάση Δείκτη FTSE/XA Διεθνούς Δραστηριοποίησης-FTSE/ATHEX Global Traders Index Plus Index Base: 03.12.2012 = 1000 Μονάδες - Units, Βάση Δείκτη FTSE/X.A. Διεθνούς Δραστηριοποίησης - FTSE/ATHEX Global Traders Index Base: 03.12.2012 = 1000 Μονάδες - Units,
 Βάση Δείκτη GT - 30 Price Index : 31.12.2005 = 1000 Μονάδες - Units, Βάση Δείκτη FTSE/XA Mid & Small Cap Θεμελιωδών μεγεθών-FTSE/ATHEX Mid & Small Cap Factor-Weighted: Index Base 29.10.2012= 1000 Μονάδες;Units, Βάση Δείκτη ΕΛΛΗΝΙΚΟΣ ΔΕΙΚΤΗΣ MID & SMALL CAP/HELLENIC MID & SMALL CAP INDEX Index Base:14.01.2013 = 1000 Μονάδες - Units

Μήνας Months	Γενικός Δείκτης Composite Index			FTSE/X.A. Large Cap - FTSE/Athex Large Cap	FTSE/X.A. Custom Capped - FTSE/ATHEX Custom Capped	FTSE/X.A. Mid Cap - FTSE/Athex Mid Cap	FTSE/X.A.- Χ.Α.Κ. Τραπεζικός Δείκτης - FTSE/Athex - CSE Banking Index	ΕΛΛΗΝΙΚΟΣ ΔΕΙΚΤΗΣ MID & SMALL CAP - HELLENIC MID & SMALL CAP INDEX	FTSE/X.A. Διεθνούς Δραστηριοποίησης Plus - FTSE/ATHEX Global Traders Index Plus	FTSE/X.A. Διεθνούς Δραστηριοποίησης - FTSE/ATHEX Global Traders Index	FTSE/X.A Mid & Small Cap Θεμελιωδών μεγεθών	GT-30 Δείκτης Τιμών GT-30 Price Index	Δείκτης Τιμών Μεσαίας & Μικρής Κεφαλαιοποίησης Χ.Α ATHEX Mid & SmallCap Price Index	FTSE/X.A. Δείκτης Αγοράς - FTSE/Athex Market Index
	Κλείσιμο Last	Κατώτερη Έτους Year Low	Ανώτερη Έτους Year High											
2014 Αύγ. - Aug.	1,161.81	1,044.23	1,379.42	376.66	1,224.29	1,053.59	120.24	1,124.55	1,623.61	1,837.64	1,307.43	742.27	3,031.84	902.44
Σεπ. - Sep.	1,061.58	1,044.23	1,379.42	344.64	1,121.19	946.52	109.72	1,007.74	1,532.95	1,718.01	1,254.30	677.96	2,787.70	825.52
Οκτ. - Oct.	915.83	852.87	1,379.42	299.27	964.97	826.42	93.75	827.61	1,329.04	1,449.76	1,147.04	693.66	2,538.36	717.23
Νοέμ.-Nov.	963.19	852.87	1,379.42	312.96	0.00	856.80	92.71	876.54	1,420.57	1,581.54	1,163.58	742.22	2,502.24	749.45
Δεκ.-Dec.	826.18	756.80	1,379.42	264.86	871.32	773.03	72.80	769.23	1,282.89	1,438.53	1,096.11	679.88	2,439.68	636.14
Ιαν. - Jan.	721.93	708.61	845.53	215.63	736.54	730.08	453.60	743.22	1,308.06	1,370.97	1,080.51	678.55	2,432.47	521.69
Φεβ. - Feb.	880.48	708.61	945.81	258.52	892.65	941.53	565.19	938.69	1,522.43	1,621.19	1,210.56	655.42	2,508.01	626.86
Μάρ. - Mar.	775.46	708.61	945.81	230.00	788.52	799.04	425.67	797.43	1,427.38	1,470.22	1,163.46	621.50	2,460.93	557.16
Απρ. - Apr.	822.88	691.43	945.81	245.27	838.54	809.48	492.86	825.60	1,485.06	1,527.41	1,235.35	609.46	2,333.02	592.64
Μάιος - May	825.38	691.43	945.81	249.66	856.14	910.83	524.71	830.39	1,508.45	1,517.67	1,231.50	621.05	2,420.87	605.94
Ιούν.-Jun.	797.52	651.78	945.81	241.22	832.51	923.81	498.59	809.62	1,502.38	1,501.90	1,274.27	612.77	2,397.57	586.57
2015 Αύγ. - Aug.	624.20	562.87	945.81	182.72	635.80	760.37	157.42	728.08	1,343.13	1,368.68	1,224.05	480.51	2,008.51	446.01

1. Διάγραμμα Γ.Δ. Τιμών & Αξίας Συναλλαγών Χρεογράφων (Βάση Δείκτη - Index Base: 31.12.1980 = 100 Μονάδες - Units)
 Composite Price Share Index Chart & Securities' Value of Transactions Chart

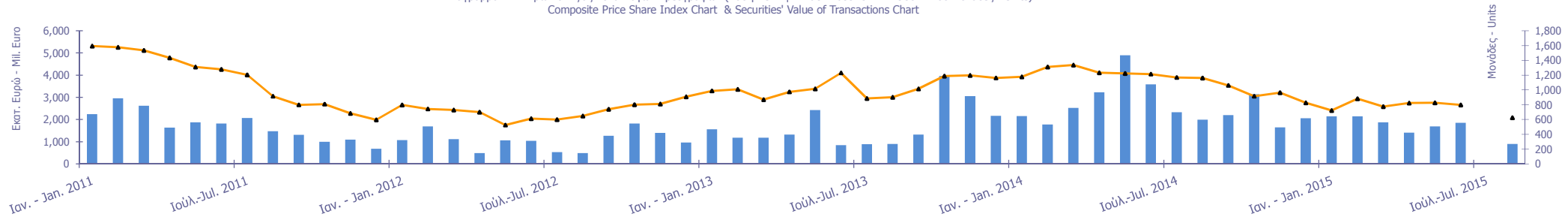

1.2 ΛΟΙΠΟΙ ΔΕΙΚΤΕΣ ΜΕΤΟΧΩΝ ΕΛΛΗΝΙΚΑ ΧΡΗΜΑΤΙΣΤΗΡΙΑ- ΧΡΗΜΑΤΙΣΤΗΡΙΟΥ ΑΘΗΝΩΝ / HELLENIC EXCHANGES - ATHENS STOCK EXCHANGE OTHER MARKET INDICES *

Μήνας Months	FTSE/Med 100 - FTSE/Med 100	Συν. Απόδοσης Γενικού Δείκτη ΧΑ Total Return of ATHEX Composite Index	FTSE/X.A. Large Cap Σ.Α. - FTSE/Athex Large Cap Total Return	FTSE/X.A. Large Cap Net Σ.Α. - FTSE/ATHEX Large Cap Net Total Return	FTSE/X.A. Custom Capped Σ.Α. - FTSE/ATHEX Custom Capped T.R.	FTSE/X.A Mid Cap Συνολικής Απόδοσης FTSE/ATHEX Mid Cap Total Return Index	GT-30 Συνολικής Απόδοσης GT-30 Total Return Index	FTSE/X.A.-Χ.ΑΚ Τραπεζικός Δείκτης Συνολικής Απόδοσης FTSE/ATHEX-CSE Banking Total Return Index
2013 Αύγ. - Aug.	5,181.51	1,692.80	509.87	1,518.51	1,287.10	1,335.30	898.28	112.26
Σεπ. - Sep.	5,254.14	1,546.75	466.53	1,389.45	1,178.71	1,199.65	820.46	102.44
Οκτ. - Oct.	5,016.21	1,335.63	405.91	1,207.28	1,015.38	1,061.57	839.75	87.40
Νοέμ.-Nov.	5,144.72	1,404.76	417.16	1,262.49	1,059.83	1,096.81	899.17	84.91
Δεκ.-Dec.	5,037.02	1,207.73	359.32	1,070.06	916.83	982.92	823.06	67.92
Ιαν. - Jan.	5,073.40	1,057.21	293.33	873.31	776.41	928.33	821.87	423.00
Φεβ. - Feb.	5,313.96	1,289.41	351.62	1,046.99	940.97	1,197.19	793.86	527.05
Μάρ. - Mar.	5,780.70	1,136.60	313.12	931.94	832.02	1,015.97	754.18	396.94
Απρ. - Apr.	5,638.35	1,210.22	335.99	999.56	890.53	1,036.47	750.86	459.58
Μάιος - May	5,761.19	1,220.65	342.96	1,020.03	910.67	1,169.66	769.17	489.29
Ιούν.-Jun.	5,613.46	1,180.99	332.01	987.21	886.76	1,186.37	759.18	464.94
2015 Αύγ. - Aug.	5,452.96	926.74	251.48	750.81	679.91	978.37	595.36	146.79

1.3 ΚΛΑΔΙΚΟΙ ΔΕΙΚΤΕΣ ΜΕΤΟΧΩΝ ΕΛΛΗΝΙΚΑ ΧΡΗΜΑΤΙΣΤΗΡΙΑ- ΧΡΗΜΑΤΙΣΤΗΡΙΟ ΑΘΗΝΩΝ / HELLENIC EXCHANGES - ATHEX STOCK EXCHANGE MARKET INDICES *

Βάση Κλαδικών Δεικτών Χ.Α - Sectoral Indices Base: 30.12.2005=5000

Βάση Δείκτη Όλων των Μετοχών-All Share Index Base: 04.01.1988 = 100 Μονάδες - Units

Μήνας Months	FTSE/Χ.Α. Τράπεζες - FTSE/Athex Banks	FTSE/Χ.Α. Χρηματοοικονομ ικές Υπηρεσίες - FTSE/Athex Financial Services	FTSE/Χ.Α. Βιομηχανικά Προϊόντα & Υπηρεσίες - FTSE/Athex Industrial Goods & Services	FTSE/Χ.Α. Εμπόριο - FTSE/Athex Retail	FTSE/Χ.Α. Ακίνητης Περιουσίας - FTSE/Real Estate	FTSE/Χ.Α. Προσωπικά & Οικιακά Προϊόντα - FTSE/Athex Personal & Household Goods	FTSE/Χ.Α. Τρόφιμα & Ποτά - FTSE/Athex Food & Beverage	FTSE/Χ.Α. Πρώτες Ύλες - FTSE/Athex Basic Resources	FTSE/Χ.Α. Κατασκευές & Υλικά - FTSE/Athex Construction & Materials	FTSE/Χ.Α. Πετρέλαιο & Αέριο - FTSE/Athex Oil & Gas	FTSE/Χ.Α. Χημικά - FTSE/Athex Chemicals	FTSE/Χ.Α. Μέσα Ενημέρωσης - FTSE/Athex Media	FTSE/Χ.Α. Ταξίδια & Αναψυχή - FTSE/Athex Travel & Leisure	FTSE/Χ.Α. Τεχνολογία - FTSE/Athex Technology	FTSE/Χ.Α. Τηλεπικοινωνίες - FTSE/Athex Telecommunicat ions	FTSE/Χ.Α. Υπηρεσίες Κοινής Ωφέλειας - FTSE/Athex Utilities	FTSE/Χ.Α. Υγεία - FTSE/Athex Health Care	Όλων των μετοχών - All Share Index
2014 Αύγ. - Aug.	158.86	1,676.75	2,993.67	4,428.57	2,840.41	6,215.58	6,597.68	2,683.10	2,796.65	2,443.73	5,899.79	2,474.71	2,032.56	988.30	2,994.80	3,961.39	192.64	257.06
Σεπ. - Sep.	144.97	1,379.47	2,600.72	4,243.84	2,734.05	5,558.17	6,355.48	2,655.56	2,628.07	2,162.72	5,203.43	2,363.90	1,772.21	824.69	2,862.67	3,306.28	181.06	236.38
Οκτ. - Oct.	123.86	1,145.73	2,059.88	3,760.45	2,540.86	4,773.72	6,379.51	2,217.29	2,146.73	1,771.90	5,064.17	2,142.29	1,645.96	714.99	2,480.07	2,239.49	158.93	205.33
Νοέμ.-Nov.	122.49	1,216.83	2,127.39	4,264.30	2,572.61	5,504.08	6,780.77	2,494.80	2,292.35	1,987.19	5,469.16	2,201.38	1,718.12	704.44	2,711.28	2,429.71	167.86	209.94
Δεκ.-Dec.	96.18	1,001.58	1,954.09	3,802.12	2,281.86	4,552.55	5,858.00	1,928.21	2,184.92	1,814.84	5,122.63	2,061.03	1,533.14	726.07	2,504.84	2,098.52	144.34	185.94
Ιαν. - Jan.	599.30	976.27	1,967.96	3,813.27	2,237.83	4,436.16	5,386.27	2,071.59	2,122.34	1,727.23	5,311.26	1,994.54	1,345.06	665.80	2,014.88	1,926.99	122.13	151.48
Φεβ. - Feb.	746.75	1,268.47	2,455.48	4,075.73	2,725.90	5,377.18	6,027.38	2,611.88	2,559.06	2,197.19	6,880.29	1,795.09	1,504.13	729.50	2,449.79	2,651.64	139.58	180.92
Μάρ. - Mar.	562.41	928.22	2,104.43	3,994.07	2,367.75	4,995.82	6,302.75	2,315.88	2,257.84	1,826.82	6,742.29	1,920.67	1,554.30	707.18	2,270.87	2,107.70	118.96	159.05
Απρ. - Apr.	651.18	1,138.93	2,100.03	3,875.10	2,224.10	4,724.48	7,152.04	2,550.60	2,397.54	2,153.08	6,546.28	1,403.57	1,454.09	730.06	2,229.58	2,189.05	122.13	168.64
Μάιος - May	693.27	1,024.98	2,108.53	3,589.59	2,537.71	4,575.45	7,482.39	2,508.53	2,210.71	2,306.94	6,787.19	1,477.44	1,588.66	726.11	2,224.08	1,996.13	119.75	173.42
Ιούν.-Jun.	658.76	929.84	2,120.13	3,491.93	2,420.48	4,025.12	7,459.52	2,468.52	2,294.04	2,313.65	6,960.30	0.00	1,414.16	721.30	2,257.11	1,992.25	119.75	168.46
2015 Αύγ. - Aug.	207.99	817.57	1,871.18	2,747.41	2,618.64	3,907.12	6,702.59	1,938.37	1,926.16	2,368.51	6,379.68	0.00	1,286.75	593.68	2,243.34	1,705.17	95.17	126.63

ΧΡΗΜΑΤΙΣΤΗΡΙΑΚΗ ΑΞΙΑ 2015 (σε Εκατομμύρια Ευρώ)
2015 MARKET CAPITALISATION (Million Euro)

ΜΗΝΑΣ MONTH	ΚΥΡΙΑ ΑΓΟΡΑ MAIN MARKET	ΧΑΜΗΛΗ ΔΙΑΣΠΟΡΑ LOW DISPERSION	ΕΠΙΤΗΡΗΣΗ SURVEILLANCE	ΠΡΟΣ ΔΙΑΓΡΑΦΗ UNDER DELETION	ΣΥΝΟΛΟ ΜΕΤΟΧΩΝ STOCKS TOTAL
31/08/2014	70,718.63	1,603.68	450.15	10.21	72,782.67
30/09/2014	64,601.20	1,755.86	423.26	8.49	66,788.80
31/10/2014	55,830.19	1,733.23	382.51	6.40	57,952.33
28/11/2014	57,937.63	1,409.04	351.08	6.61	59,704.36
31/12/2014	51,154.33	1,407.52	346.31	8.29	52,916.45
31/01/2015	41,430.33	1,392.38	322.17	7.13	43,152.03
27/02/2015	49,536.11	1,606.62	316.25	6.32	51,465.30
31/03/2015	43,507.13	1,453.55	328.89	6.57	45,296.13
30/04/2015	46,266.29	1,406.40	326.06	7.23	48,005.98
29/05/2015	47,642.98	1,379.25	286.82	7.23	49,316.29
26/06/2015	46,163.77	1,457.28	280.90	5.54	47,907.49
31/07/2015	46,163.77	1,457.28	280.90	5.54	47,907.49
31/08/2015	34,374.59	1,420.97	285.46	5.54	36,086.56

Σημειώσεις -Notes

2. Διάγραμμα Χρηματιστηριακής Αξίας (Εκατομμύρια Ευρώ) - Market Capitalisation Chart (Million Euro)

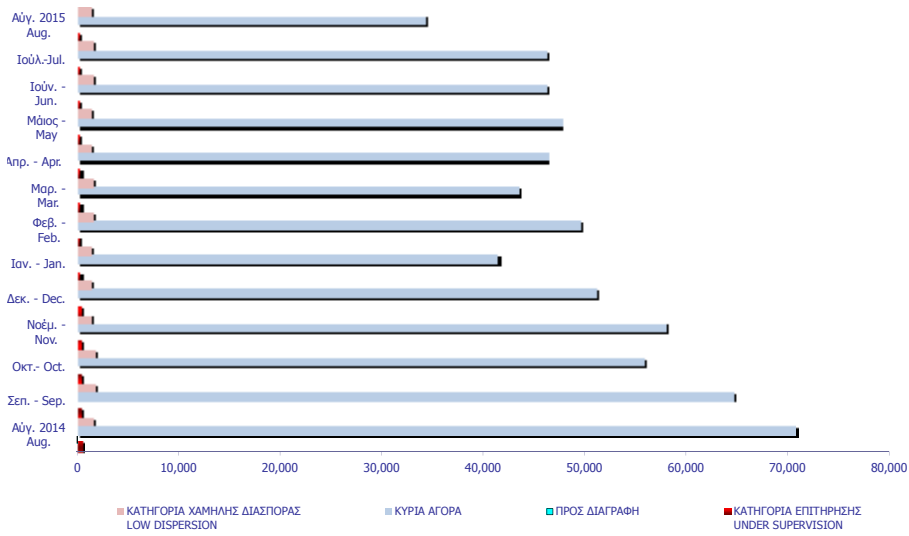

ΜΗΝΑΣ MONTH	ΜΕΤΟΧΕΣ - STOCKS					ΔΙΑΠΡΑΓΜΑΤΕΥΣΙΜ Α ΑΜΟΙΒΑΙΑ ΚΕΦΑΛΑΙΑ (Δ.Α.Κ) EXCHANGE TRADED FUNDS ETFs	ΚΑΤΑΣΤΑΣΗ ΑΝΑΣΤΟΛΗΣ SUSPENSION STATUS	ΤΙΤΛΟΙ ΠΑΡΑΣΤΑΤΙΚΟΙ WARRANTS	ΓΕΝΙΚΟ ΣΥΝΟΛΟ ΟΜΟΛΟΓΩΝ & ΧΡΕΩΓΡΑΦΩΝ GRAND TOTAL BONDS & SECURITIES
	ΑΞΙΕΣ ΣΤΑΘΕΡΟΥ ΕΙΣΟΔΗΜΑΤΟΣ BONDS	ΚΥΡΙΑ ΑΓΟΡΑ MAIN MARKET	ΧΑΜΗΛΗ ΔΙΑΣΠΟΡΑ LOW DISPERSION	ΕΠΙΤΗΡΗΣΗ SURVEILLANCE	ΠΡΟΣ ΔΙΑΓΡΑΦΗ UNDER DELETION				
2014	0.28	29,768.53	11.42	76.64	0.01	15.35	0.00	1,637.08	31,509.31
Ιαν. - Jan.	0.04	2,075.36	1.38	0.83	0.00	0.61	0.00	64.00	2,142.21
Φεβ. - Feb.	0.00	2,885.18	1.75	0.39	0.00	1.45	0.00	64.36	2,953.14
Μάρ. - Mar.	0.00	1,837.76	0.73	10.62	0.00	0.19	0.00	26.42	1,875.72
Απρ. - Apr.	0.00	1,390.01	0.46	0.27	0.00	0.81	0.00	13.22	1,404.79
Μάιος - May	0.00	1,650.51	0.68	0.35	0.00	0.28	0.00	32.58	1,684.40
Ιούν. - Jun.	0.02	1,810.74	0.68	0.12	0.00	3.06	0.00	34.80	1,849.41
Ιούλ. - Jul.	-	-	-	-	-	-	-	-	-
Αύγ. - Aug.	0.00	896.45	1.11	0.11	0.00	0.13	0.00	5.11	902.92
Σύνολο 2015 Total	0.06	12,546.02	6.79	12.69	0.01	6.53	0.00	240.50	12,812.60

Σημείωση - Note: Στην Αξία Συναλλαγών των Μετοχών περιλαμβάνονται όλοι οι τύποι Πακέτων - All Blocks Methods' Transactions Value are included.

Η αξία συναλλαγών των δικαιωμάτων των μετοχών συμπεριλαμβάνεται στις κατά κατηγορία συναλλαγές-The value of rights transactions is included in the value transactions per category

Data not included to the publication - **Στοιχεία που δεν περιλαμβάνονται στην έκδοση:**

- Ένα πακέτο συναλλαγής (αξίας 70.526,87 και όγκου 149.552 τεμαχίων) εκτελέστηκε την 1η Ιουλίου παρά το ότι το Χ.Α ήταν κλειστό τον Ιούλιο 2015 λόγω τραπεζικής αργίας.
A block trade transaction (value 70.526.87 - volume 149.552) was executed on July 1st, 2015 though the trading system was closed due to the bank holiday.

3. Διάγραμμα Αξίας Συναλλαγών (Εκατομμύρια Ευρώ) -
Transactions Value Chart (Million Euro)

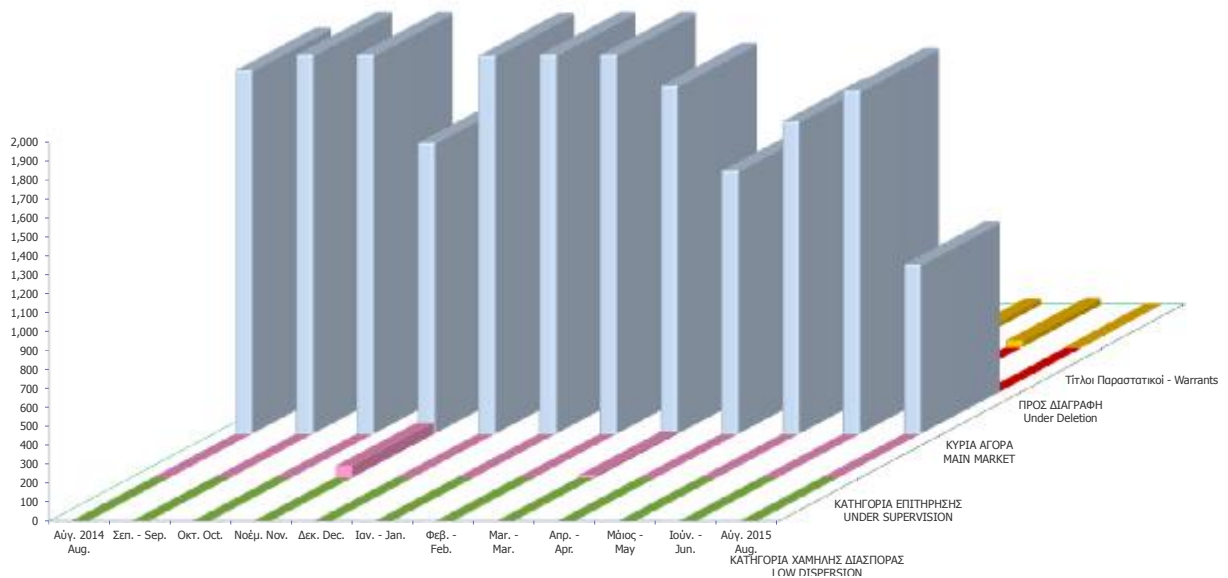

Συναλλαγές τον Αύγουστο 2015 August 2015 Transactions

	Όγκος Συναλλαγών Transactions Volume	Αξία Συναλλαγών (Ευρώ) Transactions Value (Euro)	Ποσοστό Συμμετοχής Percentage (%)
A. Δάνεια - Bonds			
Ομολογιακά Δάνεια Επιχειρήσεων (Α.Α.Σ.Ε.) - Corporate Bonds (F.I.S.M.)	0	0.00	0.00
Ομολογιακά Δάνεια Διεθνών Οργανισμών (Α.Α.Σ.Ε.)- Bonds of International Organizations (0	0.00	0.00
Ομολογιακά Δάνεια Ελληνικού Δημοσίου (Α.Α.Σ.Ε.)- Bonds of the Hellenic Republic (F.I.S.M	0	0.00	0.00
Δάνεια Απαλλοτριώσεως & Λαχειοφόρα - Expropriation & Lottery Bonds	0	0.00	0.00
Νομικών Προσώπων & Εταιριών σε Ξ.Ν. & Δρχ.-Corporation Bonds in F.X. & GRD	0	0.00	0.00
Ο.Ε.Δ. με ρήτρα ECU, USD, DEM, GBP - Government Bonds Linked to F.X.	0	0.00	0.00
Ομόλογα Έλλην. Δημ. Δραχμικά Φυσ. Τίτλοι (Α.Α.Σ.Ε.)- Govern. Bonds in GRD/ Materialized	0	0.00	0.00
Ομόλογα Έλλην. Δημ. Δραχμικά Άυλοι Τίτλοι - Govern. Bonds in GRD/ Dematerialized Titles	0	0.00	0.00
Δάνεια Οικονομικής Εξυγιάνσεως - Economic Recovery Government Bonds	0	0.00	0.00
Επίσημα Ομόλογα Κρατικών Τραπεζών - State-Owned Banks Short Term Bonds	0	0.00	0.00
Έντοκα Γραμμάτια του Ελληνικού Δημοσίου - Greek Treasury Bills	0	0.00	0.00
<i>Σύνολο Ομολόγων Διαπραγματεύσιμα στην Α.Α.Σ.Ε. - Total of Bonds Traded in F.I.S.M. @</i>	<i>0</i>	<i>0.00</i>	<i>0.00</i>
<i>Σύνολο (εκτός Α.Α.Σ.Ε.) - Total of Bonds (F.I.S.M. excluded)</i>	<i>0</i>	<i>0.00</i>	<i>0.00</i>
Σύνολο Δανείων - Total of Bonds	0	0.00	0.00
B. Μετοχές - Stocks **			
Τράπεζες-Banks	3,045,874,552	371,272,498.24	41.12
Χρηματοοικονομικές Υπηρεσίες-Financial Services	38,842,121	32,032,311.22	3.55
Ακίνητη Περιουσία - Real Estate	2,286,535	12,058,979.86	1.34
Ασφάλειες-Insurance	60,720	75,985.26	0.01
Βιομηχανικά Προϊόντα & Υπηρεσίες-Industrial Goods & Services	4,881,248	20,046,256.11	2.22
Κατασκευές & Υλικά Κατασκευών-Construction & Materials	8,024,653	36,042,270.82	3.99
Εμπόριο-Retail	1,647,312	31,810,983.72	3.52
Μέσα Ενημέρωσης-Media	338,184	19,383.58	0.00
Πετρέλαιο & Αέριο-Oil & Gas	3,806,452	26,612,124.26	2.95
Προσωπικά & Οικιακά Αγαθά-Personal & Household Goods	8,339,749	48,129,692.07	5.33
Πρώτες Ύλες-Basic Resources	3,577,192	15,407,646.97	1.71
Υπηρεσίες Κοινής Ωφέλειας-Utilities	10,826,389	40,109,537.85	4.44
Τεχνολογία-Technology	1,446,311	1,056,243.45	0.12
Τηλεπικοινωνίες-Telecommunications	20,236,980	154,964,578.32	17.16
Τρόφιμα & Ποτά-Food & Beverage	1,418,197	16,460,258.20	1.82
Υγεία-Health Care	2,037,518	254,078.42	0.03
Ταξίδια & Αναψυχή-Travel & Leisure	15,293,778	96,166,077.67	10.65
Χημικά-Chemicals	218,833	271,038.14	0.03
<i>Κύρια Αγορά - Main Market</i>	<i>2,974,430,772</i>	<i>896,451,826.12</i>	<i>99.28</i>
<i>Χαμηλής Διασποράς - Low Dispersion</i>	<i>269,901</i>	<i>1,114,532.01</i>	<i>0.12</i>
<i>Κατηγορία Επιτήρησης - Under Supervision</i>	<i>1,763,002</i>	<i>113,346.61</i>	<i>0.01</i>
<i>Προς Διαγραφή - Under Deletion</i>	<i>0</i>	<i>0.00</i>	<i>0.00</i>
Σύνολο Μετοχών - Total of Stocks	2,976,463,675	897,679,704.74	99.42
<i>Γ. Διαπραγματεύσιμα Αμοιβαία Κεφάλαια (Δ.Α.Κ) - ETFs</i>	<i>73,153</i>	<i>133,788</i>	<i>0.01</i>
<i>Δ. Παραστατικοί Τίτλοι - Warrants</i>	<i>192,693,049</i>	<i>5,110,239</i>	<i>0.57</i>
ΓΕΝΙΚΟ ΣΥΝΟΛΟ ΧΡΕΟΓΡΑΦΩΝ - SECURITIES GRAND TOTAL	3,169,229,877	902,923,732.51	100.00
Σύνολο Δικαιωμάτων - Total of Rihts *	0	0.00	0.0000

* Η αξία συναλλαγών των δικαιωμάτων των μετοχών συμπεριλαμβάνεται στις κατά κατηγορία κλαδικές συναλλαγές, ενώ των τεμαχίων όχι.

The rights' value of transactions is included in the sectors breakdown, while the volume is not.

@ Ο όγκος συναλλαγών που πραγματοποιήθηκε στην Α.Α.Σ.Ε. αναφέρεται σε Ευρώ και δεν συμπεριλαμβάνεται στο Γενικό Σύνολο.

The volume of transactions realized in the fixed income securities' Market is referred to Euro and is not included in the Grand Tot

Στην Αξία Συναλλαγών των Μετοχών περιλαμβάνονται όλοι οι τύποι Πακέτων - All Blocks Methods' Transactions Value are included.

ΣΤΟΙΧΕΙΑ ΜΕΣΗΣ ΗΜΕΡΗΣΙΑΣ ΑΞΙΑΣ ΣΥΝΑΛΛΑΓΩΝ ΜΕΤΟΧΩΝ ΑΝΑ ΚΑΤΗΓΟΡΙΑ ΔΙΑΠΡΑΓΜΑΤΕΥΣΗΣ
AVERAGE DAILY STOCKS VALUE OF TRANSACTIONS DATA PER TRADING CATEGORY

	Κύρια Αγορά Main Market	Χαμηλή Διασπορά Low Dispersion	Επιτήρηση Surveillance	Προς Διαγραφή Under Deletion	ΣΥΝΟΛΟ-Total	
	01/08/2015- 31/08/2015	01/08/2015- 31/08/2015	01/08/2015- 31/08/2015	01/08/2015- 31/08/2015	01/08/2015- 31/08/2015	
	<i>Μέση Αξία Συναλλαγών χωρίς δικαιώματα (Σύνολο σε εκατ.Euro) / Average daily value of transactions without right trades (Total in million of Euros)</i>					
A 1. ΑΝΑΛΥΣΗ ΑΝΑ ΦΑΣΗ						A1. ANALYSIS PER TRADING PHASE
ΣΤΟ ΑΝΟΙΓΜΑ	2.97	0.01	0.00	0.00	2.99	At the Open
ΣΥΝΕΧΗΣ ΔΙΑΠΡΑΓΜΑΤΕΥΣΗ	30.35	0.00	0.00	0.00	30.35	ContinuousTrading
ΕΝΔΙΑΜΕΣΑ ΑΥΧΤΙΟΝ	0.28	0.01	0.00	0.00	0.29	Intraday Auctions
ΑΥΧΤΙΟΝ ΚΛΕΙΣΙΜΑΤΟΣ	3.55	0.01	0.00	0.00	3.56	Closing Auction
ΣΤΟ ΚΛΕΙΣΙΜΟ	0.85	0.00	0.00	0.00	0.85	At the Close
ΣΥΝΟΛΟ	38.00	0.03	0.01	0.00	38.03	Total
Πακέτα	4.69	0.03	0.00	0.00	4.72	BlockTrades
Γενικό ΣΥΝΟΛΟ	42.69	0.05	0.01	0.00	42.75	Grand total
Αξία συναλλαγών ανοικτών πωλήσεων	0.00%	0.00%	0.00%	0.00	0.00%	Value of Transactions Short selling
Αξία συναλλαγών ειδικών διαπραγματευτών	8.58%	0.00%	0.00%	0.00	8.57%	Value of Transactions of Market Makers
Αξία συναλλαγών μέσω ODL	52.13%	29.79%	0.00%	0.00	52.11%	Value of Transactions ODL
% Στο σύνολο	99.86%	0.12%	0.01%	0.00%	100.00%	% on the Total
	Κύρια Αγορά Main Market	Χαμηλή Διασπορά Low Dispersion	Επιτήρηση Surveillance	Προς Διαγραφή Under Deletion	ΣΥΝΟΛΟ-Total	
	<i>Μέση Αξία Συναλλαγών χωρίς δικαιώματα (Σύνολο σε εκατ.Euro) / Average daily value of transactions without right trades (Total in million of Euros)</i>					
B 1. ΣΥΝΕΧΗΣ ΔΙΑΠΡΑΓΜΑΤΕΥΣΗ						B1. CONTINUOUS TRADING PHASE
A' ΧΡΟΝΙΚΗ ΠΕΡΙΟΔΟΣ (Έως 11:00:00) *	3.58	0.00	0.00	0.00	3.58	1st Period (till 11:00:00) *
B' ΧΡΟΝΙΚΗ ΠΕΡΙΟΔΟΣ (11:00:01 - 11:30:00)	2.90	0.00	0.00	0.00	2.90	2rd Period (11:00:01 - 11:30:00)
Γ' ΧΡΟΝΙΚΗ ΠΕΡΙΟΔΟΣ (11:30:01 - 12:00:00)	2.29	0.00	0.00	0.00	2.29	3rd Period (11:30:01 - 12:00:00)
Δ' ΧΡΟΝΙΚΗ ΠΕΡΙΟΔΟΣ (12:00:01 - 12:30:00)	2.10	0.00	0.00	0.00	2.10	4th Period (12:00:01 - 12:30:00)
Ε' ΧΡΟΝΙΚΗ ΠΕΡΙΟΔΟΣ (12:30:01 - 13:00:00)	1.94	0.00	0.00	0.00	1.94	5th Period (12:30:01 - 13:00:00)
ΣΤ' ΧΡΟΝΙΚΗ ΠΕΡΙΟΔΟΣ (13:00:01 - 13:30:00)	1.72	0.00	0.00	0.00	1.72	6th Period (14:00:01 - 13:30:00)
Ζ' ΧΡΟΝΙΚΗ ΠΕΡΙΟΔΟΣ (13:30:01 - 14:00:00)	1.74	0.00	0.00	0.00	1.74	7th Period (13:30:01 - 14:00:00)
Η' ΧΡΟΝΙΚΗ ΠΕΡΙΟΔΟΣ (14:00:01 - 14:30:00)	1.71	0.00	0.00	0.00	1.71	8th Period (14:00:01 - 14:30:00)
Θ' ΧΡΟΝΙΚΗ ΠΕΡΙΟΔΟΣ (14:30:01 - 15:00:00)	1.81	0.00	0.00	0.00	1.81	9th Period (14:30:01 - 15:00:00)
Ι' ΧΡΟΝΙΚΗ ΠΕΡΙΟΔΟΣ (15:00:01 - 15:30:00)	1.87	0.00	0.00	0.00	1.87	10th Period (Από 15:00:01 - 15:30:00)
ΙΑ' ΧΡΟΝΙΚΗ ΠΕΡΙΟΔΟΣ (15:30:01 - 16:00:00)	1.95	0.00	0.00	0.00	1.95	11th Period (15:30:01 - 16:00:00)
ΙΒ' ΧΡΟΝΙΚΗ ΠΕΡΙΟΔΟΣ (Από 16:00:01 - 16:30:00)	2.18	0.00	0.00	0.00	2.18	12th Period (16:00:01 - 16:30:00)
ΙΓ' ΧΡΟΝΙΚΗ ΠΕΡΙΟΔΟΣ (Από 16:30:01)	4.57	0.00	0.00	0.00	4.57	13th Period (16:30:01)
Γ(ι) ΧΡΟΝΙΚΗ ΠΕΡΙΟΔΟΣ (Από 16:50:00) - ΤΕΛΕΥΤΑΙΑ 10 ΛΕΠΤΑ	2.04	0.00	0.00	0.00	2.04	C (i) (From 16:50:00) Last ten minutes of Continuous Trading
Γ(ιι) ΑΞΙΑ 30% ΠΡΑΞΕΩΝ ΤΟΥ ΒΑΣΙΚΟΥ ΠΙΝΑΚΑ	13.16	0.00	0.00	0.00	13.16	C (iii) The Value of 30% of the trades which are included to the calculation of the closing prices
ΣΥΝΟΛΟ*	30.35	0.00	0.00	0.00	30.35	TOTAL

* Δεν περιλαμβάνεται η αξία των συναλλαγών στο άνοιγμα

ΣΤΟΙΧΕΙΑ ΜΕΣΗΣ ΗΜΕΡΗΣΙΑΣ ΑΞΙΑΣ ΣΥΝΑΜΜΑΓΩΝ ΜΕΤΟΧΩΝ ΑΝΑ ΚΑΤΗΓΟΡΙΑ ΔΙΑΠΡΑΓΜΑΤΕΥΣΗΣ
AVERAGE DAILY STOCKS VALUE OF TRANSACTIONS DATA PER TRADING CATEGORY

	Κύρια Αγορά Main Market	Χαμηλή Διασπορά Low Dispersion	Επιτήρηση Surveillance	Προς Διαγραφή Under Deletion	ΣΥΝΟΛΟ-Total	
	01/08/2015- 31/08/2015	01/08/2015- 31/08/2015	01/08/2015- 31/08/2015	01/08/2015- 31/08/2015	01/08/2015- 31/08/2015	
	<i>Μέσος Αριθμός Πράξεων χωρίς δικαιώματα. / Average daily number of transactions without right trades</i>					
Γ 1. ΑΝΑΛΥΣΗ ΑΝΑ ΦΑΣΗ						C1. ANALYSIS PER TRADING PHASE
ΣΤΟ ΑΝΟΙΓΜΑ	1,114.38	9.29	17.86	0.00	1,141.52	At the Open
ΣΥΝΕΧΗΣ ΔΙΑΠΡΑΓΜΑΤΕΥΣΗ	14,675.76	0.00	0.00	0.00	14,675.76	Continuous Trading
ΕΝΔΙΑΜΕΣΑ ΑΥΚΤΙΟΝ	58.76	3.86	7.05	0.00	69.67	Intraday Auctions
ΑΥΚΤΙΟΝ ΚΛΕΙΣΙΜΑΤΟΣ	562.00	6.24	8.86	0.00	577.10	Closing Auction
ΣΤΟ ΚΛΕΙΣΙΜΟ	165.52	0.52	2.14	0.00	168.19	At the Close
ΣΥΝΟΛΟ	16,576.43	19.90	35.90	0.00	16,632.24	Total
Πακέτα	7.14	0.05	0.00	0.00	7.19	Block Trades
Γενικό ΣΥΝΟΛΟ	16,583.57	19.95	35.90	0.00	16,639.43	Grand total
Αριθμός Πράξεων ανοικτών πωλήσεων	0.00%	0.00%	0.00%	0.00	0.00%	Number of Trades of Short selling
Αριθμός Πράξεων ειδικών διαπραγματευτών	10.87%	0.00%	0.00%	0.00	10.83%	Number of Trades of Market Makers
Αριθμός Πράξεων μέσω ODL	69.23%	73.39%	76.46%	0.00	69.25%	Number of Trades through ODL
% Στο σύνολο	99.66%	0.12%	0.22%	0.00%	100.00%	% on the Total
	Κύρια Αγορά Main Market	Χαμηλή Διασπορά Low Dispersion	Επιτήρηση Surveillance	Προς Διαγραφή Under Deletion	ΣΥΝΟΛΟ-Total	
	<i>Μέσος Αριθμός Πράξεων χωρίς δικαιώματα. / Average daily number of transactions without right trades</i>					
Δ 1. ΣΥΝΕΧΗΣ ΔΙΑΠΡΑΓΜΑΤΕΥΣΗ						D1. CONTINUOUS TRADING PHASE
Α' ΧΡΟΝΙΚΗ ΠΕΡΙΟΔΟΣ (Έως 11:00:00) *	1,668.90	0.00	0.00	0.00	1,668.90	1st Period (till 11:00:00) *
Β' ΧΡΟΝΙΚΗ ΠΕΡΙΟΔΟΣ (11:00:01 - 11:30:00)	1,416.52	0.00	0.00	0.00	1,416.52	2nd Period (11:00:01 - 11:30:00)
Γ' ΧΡΟΝΙΚΗ ΠΕΡΙΟΔΟΣ (11:30:01 - 12:00:00)	1,176.48	0.00	0.00	0.00	1,176.48	3rd Period (11:30:01 - 12:00:00)
Δ' ΧΡΟΝΙΚΗ ΠΕΡΙΟΔΟΣ (12:00:01 - 12:30:00)	1,091.29	0.00	0.00	0.00	1,091.29	4th Period (12:00:01 - 12:30:00)
Ε' ΧΡΟΝΙΚΗ ΠΕΡΙΟΔΟΣ (12:30:01 - 13:00:00)	979.71	0.00	0.00	0.00	979.71	5th Period (12:30:01 - 13:00:00)
ΣΤ' ΧΡΟΝΙΚΗ ΠΕΡΙΟΔΟΣ (13:00:01 - 13:30:00)	890.52	0.00	0.00	0.00	890.52	6th Period (14:00:01 - 13:30:00)
Ζ' ΧΡΟΝΙΚΗ ΠΕΡΙΟΔΟΣ (13:30:01 - 14:00:00)	877.48	0.00	0.00	0.00	877.48	7th Period (13:30:01 - 14:00:00)
Η' ΧΡΟΝΙΚΗ ΠΕΡΙΟΔΟΣ (14:00:01 - 14:30:00)	851.05	0.00	0.00	0.00	851.05	8th Period (14:00:01 - 14:30:00)
Θ' ΧΡΟΝΙΚΗ ΠΕΡΙΟΔΟΣ (14:30:01 - 15:00:00)	868.19	0.00	0.00	0.00	868.19	9th Period (14:30:01 - 15:00:00)
Ι' ΧΡΟΝΙΚΗ ΠΕΡΙΟΔΟΣ (15:00:01 - 15:30:00)	859.38	0.00	0.00	0.00	859.38	10th Period (Από 15:00:01 - 15:30:00)
ΙΑ' ΧΡΟΝΙΚΗ ΠΕΡΙΟΔΟΣ (15:30:01 - 16:00:00)	915.90	0.00	0.00	0.00	915.90	11th Period (15:30:01 - 16:00:00)
ΙΒ' ΧΡΟΝΙΚΗ ΠΕΡΙΟΔΟΣ (Από 16:00:01 - 16:30:00)	1,102.90	0.00	0.00	0.00	1,102.90	12th Period (16:00:01 - 16:30:00)
ΙΓ' ΧΡΟΝΙΚΗ ΠΕΡΙΟΔΟΣ (Από 16:30:01)	1,977.43	0.00	0.00	0.00	1,977.43	13th Period (16:30:01)
Γ(i) ΧΡΟΝΙΚΗ ΠΕΡΙΟΔΟΣ (Από 16:50:00) - ΤΕΛΕΥΤΑΙΑ 10 ΛΕΠΤΑ	866.76	0.00	0.00	0.00	866.76	C (i) (From 16:50:00) Last ten minutes of Continuous Trading
Γ(ii) ΑΞΙΑ 30% ΠΡΑΞΕΩΝ ΤΟΥ ΒΑΣΙΚΟΥ ΠΙΝΑΚΑ	4,930.67	0.00	0.00	0.00	4,930.67	C (iii) The Value of 30% of the trades which are included to the calculation of the closing prices
ΣΥΝΟΛΟ*	14,675.76	0.00	0.00	0.00	14,675.76	TOTAL

* δεν περιλαμβάνεται η αξία των συναλλαγών στο άνοιγμα

ΣΤΟΙΧΕΙΑ ΜΕΣΗΣ ΗΜΕΡΗΣΙΑΣ ΑΞΙΑΣ ΣΥΝΑΛΛΑΓΩΝ ΜΕΤΟΧΩΝ ΑΝΑ ΔΕΙΚΤΗ ΚΥΡΙΑΣ ΑΓΟΡΑΣ
AVERAGE DAILY STOCKS VALUE OF TRANSACTIONS DATA PER INDEX OF MAIN MARKET

	ΓΔ Composite Index	FTSE/X.A. Large Cap - FTSE/Athex Large Cap	FTSE/X.A. Mid Cap - FTSE/Athex Mid Cap	FTSE/X.A Mid & Small Cap Θεμελιωδών μεγεθών	
	01/08/2015- 31/08/2015	01/08/2015- 31/08/2015	01/08/2015-31/08/2015	01/08/2015-31/08/2015	
	<i>Μέση Αξία Συναλλαγών χωρίς δικαιώματα (Σύνολο σε εκατ. Euro) / Average daily value of transactions without right trades (Total in million of Euros)</i>				
A 1. ΑΝΑΛΥΣΗ ΑΝΑ ΦΑΣΗ					A1. ANALYSIS PER TRADING PHASE
ΣΤΟ ΑΝΟΙΓΜΑ	2.96	2.88	0.07	0.00	At the Open
ΣΥΝΕΧΗΣ ΔΙΑΠΡΑΓΜΑΤΕΥΣΗ	30.26	29.15	0.47	0.04	Continuous Trading
ΕΝΔΙΑΜΕΣΑ ΑΥΚΤΙΟΝ	0.28	0.28	0.00	0.00	Intraday Auctions
ΑΥΚΤΙΟΝ ΚΛΕΙΣΙΜΑΤΟΣ	3.55	3.48	0.02	0.00	Closing Auction
ΣΤΟ ΚΛΕΙΣΙΜΟ	0.85	0.82	0.01	0.00	At the Close
ΣΥΝΟΛΟ	37.88	36.61	0.57	0.05	Total
Πακέτα	4.69	4.38	0.03	0.00	Block Trades
Γενικό ΣΥΝΟΛΟ	42.57	40.98	0.61	0.05	Grand total
Αξία συναλλαγών ανοικτών πωλήσεων	0.00%	0.00%	0.00%	0.00%	Value of Transactions Short selling
Αξία συναλλαγών ειδικών διαπραγματευτών	8.57%	8.82%	6.54%	0.84%	Value of Transactions of Market Makers
Αξία συναλλαγών μέσω ODL	52.08%	51.81%	61.90%	44.26%	Value of Transactions ODL
% Στο σύνολο	99.59%	95.87%	1.42%	0.12%	% on the Total
	ΓΔ Composite Index	FTSE/X.A. Large Cap - FTSE/Athex Large Cap	FTSE/X.A. Mid Cap - FTSE/Athex Mid Cap	FTSE/X.A Mid & Small Cap Θεμελιωδών μεγεθών	
	<i>Μέση Αξία Συναλλαγών χωρίς δικαιώματα (Σύνολο σε εκατ. Euro) / Average daily value of transactions without right trades (Total in million of Euros)</i>				
B 1. ΣΥΝΕΧΗΣ ΔΙΑΠΡΑΓΜΑΤΕΥΣΗ					B1. CONTINUOUS TRADING PHASE
A' ΧΡΟΝΙΚΗ ΠΕΡΙΟΔΟΣ (Έως 11:00:00) *	3.57	3.48	0.05	0.00	1st Period (till 11:00:00) *
B' ΧΡΟΝΙΚΗ ΠΕΡΙΟΔΟΣ (11:00:01 - 11:30:00)	2.89	2.82	0.04	0.00	2nd Period (11:00:01 - 11:30:00)
Γ' ΧΡΟΝΙΚΗ ΠΕΡΙΟΔΟΣ (11:30:01 - 12:00:00)	2.28	2.20	0.04	0.00	3rd Period (11:30:01 - 12:00:00)
Δ' ΧΡΟΝΙΚΗ ΠΕΡΙΟΔΟΣ (12:00:01 - 12:30:00)	2.09	1.99	0.03	0.01	4th Period (12:00:01 - 12:30:00)
Ε' ΧΡΟΝΙΚΗ ΠΕΡΙΟΔΟΣ (12:30:01 - 13:00:00)	1.93	1.85	0.03	0.01	5th Period (12:30:01 - 13:00:00)
ΣΤ' ΧΡΟΝΙΚΗ ΠΕΡΙΟΔΟΣ (13:00:01 - 13:30:00)	1.71	1.64	0.03	0.00	6th Period (14:00:01 - 13:30:00)
Ζ' ΧΡΟΝΙΚΗ ΠΕΡΙΟΔΟΣ (13:30:01 - 14:00:00)	1.73	1.66	0.03	0.00	7th Period (13:30:01 - 14:00:00)
Η' ΧΡΟΝΙΚΗ ΠΕΡΙΟΔΟΣ (14:00:01 - 14:30:00)	1.70	1.65	0.03	0.00	8th Period (14:00:01 - 14:30:00)
Θ' ΧΡΟΝΙΚΗ ΠΕΡΙΟΔΟΣ (14:30:01 - 15:00:00)	1.80	1.73	0.03	0.00	9th Period (14:30:01 - 15:00:00)
Ι' ΧΡΟΝΙΚΗ ΠΕΡΙΟΔΟΣ (15:00:01 - 15:30:00)	1.87	1.78	0.03	0.00	10th Period (Από 15:00:01 - 15:30:00)
ΙΑ' ΧΡΟΝΙΚΗ ΠΕΡΙΟΔΟΣ (15:30:01 - 16:00:00)	1.94	1.85	0.03	0.00	11th Period (15:30:01 - 16:00:00)
ΙΒ' ΧΡΟΝΙΚΗ ΠΕΡΙΟΔΟΣ (Από 16:00:01 - 16:30:00)	2.18	2.07	0.04	0.00	12th Period (16:00:01 - 16:30:00)
ΙΓ' ΧΡΟΝΙΚΗ ΠΕΡΙΟΔΟΣ (Από 16:30:01)	4.56	4.44	0.06	0.00	13th Period (16:30:01)
Γ(ι) ΧΡΟΝΙΚΗ ΠΕΡΙΟΔΟΣ (Από 16:50:00) - ΤΕΛΕΥΤΑΙΑ 10 ΛΕΠΤΑ	2.04	1.98	0.02	0.00	C (i) (From 16:50:00) Last ten minutes of Continuous Trading
Γ(ii) ΑΞΙΑ 30% ΠΡΑΞΕΩΝ ΤΟΥ ΒΑΣΙΚΟΥ ΠΙΝΑΚΑ	13.13	12.75	0.15	0.01	C (iii) The Value of 30% of the trades which are included to the calculation of the closing prices
ΣΥΝΟΛΟ*	30.26	29.15	0.47	0.04	TOTAL
* δεν περιλαμβάνεται η αξία των συναλλαγών στο άνοιγμα					

ΣΤΟΙΧΕΙΑ ΜΕΣΗΣ ΗΜΕΡΗΣΙΑΣ ΑΞΙΑΣ ΣΥΝΑΛΛΑΓΩΝ ΜΕΤΟΧΩΝ ΑΝΑ ΔΕΙΚΤΗ ΚΥΡΙΑΣ ΑΓΟΡΑΣ
AVERAGE DAILY STOCKS VALUE OF TRANSACTIONS DATA PER INDEX OF MAIN MARKET

ΓΔ Composite Index	FTSE/X.A. Large Cap - FTSE/Athex Large Cap	FTSE/X.A. Mid Cap - FTSE/Athex Mid Cap	FTSE/X.A Mid & Small Cap Θεμελιωδών μεγεθών		
01/08/2015- 31/08/2015	01/08/2015- 31/08/2015	01/08/2015-31/08/2015	01/08/2015-31/08/2015		
<i>Μέσος Αριθμός Πράξεων χωρίς πακέτα. / Average daily number of transactions without right trades</i>					
Γ 1. ΑΝΑΛΥΣΗ ΑΝΑ ΦΑΣΗ				C1. ANALYSIS PER TRADING PHASE	
ΣΤΟ ΑΝΟΙΓΜΑ	1,020.67	874.95	133.90	23.81	At the Open
ΣΥΝΕΧΗΣ ΔΙΑΠΡΑΓΜΑΤΕΥΣΗ	14,367.95	13,342.71	845.52	63.29	Continuous Trading
ΕΝΔΙΑΜΕΣΑ ΑΥΚΤΙΟΝ	51.67	45.29	6.14	1.05	Intraday Auctions
ΑΥΚΤΙΟΝ ΚΛΕΙΣΙΜΑΤΟΣ	543.76	488.43	39.90	7.10	Closing Auction
ΣΤΟ ΚΛΕΙΣΙΜΟ	158.81	134.14	19.81	3.38	At the Close
ΣΥΝΟΛΟ	16,142.86	14,885.52	1,045.29	98.62	Total
Πακέτα	7.14	6.57	0.14	0.00	Block Trades
Γενικό ΣΥΝΟΛΟ	16,150.00	14,892.10	1,045.43	98.62	Grand total
Αριθμός Πράξεων ανοικτών πωλήσεων	0.00%	0.00%	0.00%	0.00%	Number of Trades of Short selling
Αριθμός Πράξεων ειδικών διαπραγματευτών	10.69%	11.16%	8.18%	12.55%	Number of Trades of Market Makers
Αριθμός Πράξεων μέσω ODL	68.98%	68.35%	76.00%	84.09%	Number of Trades through ODL
% Στο σύνολο	97.06%	89.50%	6.28%	0.59%	% on the Total
ΓΔ Composite Index	FTSE/X.A. Large Cap - FTSE/Athex Large Cap	FTSE/X.A. Mid Cap - FTSE/Athex Mid Cap	FTSE/X.A Mid & Small Cap Θεμελιωδών μεγεθών		
<i>Μέσος Αριθμός Πράξεων χωρίς πακέτα. / Average daily number of transactions without block trades</i>					
Δ 1. ΣΥΝΕΧΗΣ ΔΙΑΠΡΑΓΜΑΤΕΥΣΗ				D1. CONTINUOUS TRADING PHASE	
Α' ΧΡΟΝΙΚΗ ΠΕΡΙΟΔΟΣ (Έως 11:00:00) *	1,642.86	1,556.52	71.05	4.14	1st Period (till 11:00:00) *
Β' ΧΡΟΝΙΚΗ ΠΕΡΙΟΔΟΣ (11:00:01 - 11:30:00)	1,387.95	1,305.38	75.14	5.00	2nd Period (11:00:01 - 11:30:00)
Γ' ΧΡΟΝΙΚΗ ΠΕΡΙΟΔΟΣ (11:30:01 - 12:00:00)	1,153.05	1,078.86	63.86	2.33	3rd Period (11:30:01 - 12:00:00)
Δ' ΧΡΟΝΙΚΗ ΠΕΡΙΟΔΟΣ (12:00:01 - 12:30:00)	1,071.10	994.33	65.24	5.00	4th Period (12:00:01 - 12:30:00)
Ε' ΧΡΟΝΙΚΗ ΠΕΡΙΟΔΟΣ (12:30:01 - 13:00:00)	957.14	888.86	55.76	4.67	5th Period (12:30:01 - 13:00:00)
ΣΤ' ΧΡΟΝΙΚΗ ΠΕΡΙΟΔΟΣ (13:00:01 - 13:30:00)	872.14	800.86	58.10	4.38	6th Period (14:00:01 - 13:30:00)
Ζ' ΧΡΟΝΙΚΗ ΠΕΡΙΟΔΟΣ (13:30:01 - 14:00:00)	862.71	798.86	51.19	3.43	7th Period (13:30:01 - 14:00:00)
Η' ΧΡΟΝΙΚΗ ΠΕΡΙΟΔΟΣ (14:00:01 - 14:30:00)	830.52	771.76	51.81	3.24	8th Period (14:00:01 - 14:30:00)
Θ' ΧΡΟΝΙΚΗ ΠΕΡΙΟΔΟΣ (14:30:01 - 15:00:00)	850.76	778.19	58.76	2.76	9th Period (14:30:01 - 15:00:00)
Ι' ΧΡΟΝΙΚΗ ΠΕΡΙΟΔΟΣ (15:00:01 - 15:30:00)	838.76	769.81	54.29	4.57	10th Period (Από 15:00:01 - 15:30:00)
ΙΑ' ΧΡΟΝΙΚΗ ΠΕΡΙΟΔΟΣ (15:30:01 - 16:00:00)	896.76	826.86	55.24	4.76	11th Period (15:30:01 - 16:00:00)
ΙΒ' ΧΡΟΝΙΚΗ ΠΕΡΙΟΔΟΣ (Από 16:00:01 - 16:30:00)	1,080.24	990.14	67.57	7.14	12th Period (16:00:01 - 16:30:00)
ΙΓ' ΧΡΟΝΙΚΗ ΠΕΡΙΟΔΟΣ (Από 16:30:01)	1,923.95	1,782.29	117.52	11.86	13th Period (16:30:01)
Γ(ι) ΧΡΟΝΙΚΗ ΠΕΡΙΟΔΟΣ (Από 16:50:00) - ΤΕΛΕΥΤΑΙΑ 10 ΛΕΠΤΑ	839.52	778.95	50.14	6.67	C (i) (From 16:50:00) Last ten minutes of Continuous Trading
Γ(ii) ΑΞΙΑ 30% ΠΡΑΞΕΩΝ ΤΟΥ ΒΑΣΙΚΟΥ ΠΙΝΑΚΑ	4,794.95	4,424.24	307.48	30.57	C (iii) The Value of 30% of the trades which are included to the calculation of the closing
ΣΥΝΟΛΟ*	14,367.95	13,342.71	845.52	63.29	TOTAL

* Δεν περιλαμβάνεται η αξία των συναλλαγών στο άνοιγμα

Μηνιαίοι μέσοι όροι spread - Σύνολο αγορών Monthly average spread - Total of markets

ΜΗΝΑΣ-ΕΤΟΣ MONTH/YEAR	Spread πράξεων * Trades spread *	Time (συνεδρίασης) spread ** Time spread **	Μέση Ημερήσια Αξία συναλλαγών Average Transactions Value
Aug-2014	3.777	6.673	99.527
Sep-2014	4.101	5.629	99.783
Oct-2014	4.346	6.632	142.972
Nov-2014	4.850	7.383	82.425
Dec-2014	4.878	8.551	102.678
Jan-2015	5.616	8.176	107.109
Feb-2015	3.505	7.414	155.428
Mar-2015	4.056	7.930	89.320
Apr-2015	3.352	7.551	78.044
May-2015	4.062	7.284	84.220
Jun-2015	4.216	7.524	97.332
Aug-2015	4.787	8.791	42.996

4. Μηνιαίοι μέσοι όροι spread - Σύνολο αγορών Monthly average spread - Total markets

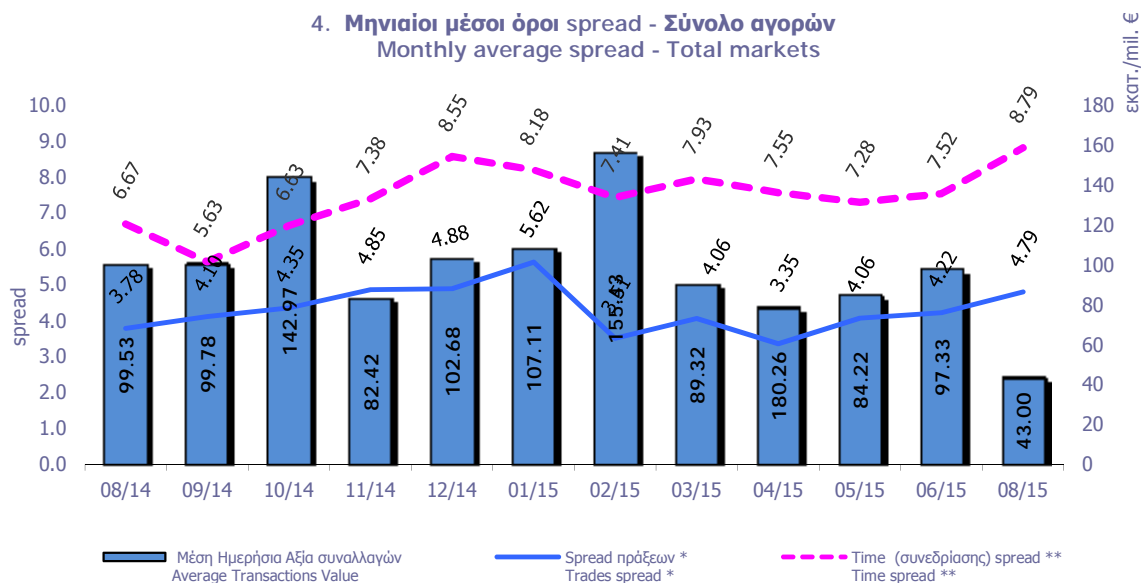

Spread: Ως spread ορίζεται το ηηλικό της διαφοράς της καλύτερης τιμής αγοράς από την καλύτερη τιμή πώλησης προς το ημιάθροισμα αυτών των τιμών.
Spread: The spread is defined as the ratio of the difference between the best ask and the best bid price over the average of the sum of the two prices.

* **Spread πράξεων:** Ο σταθμισμένος, με την ποσοστιαία αξία συναλλαγών των πράξεων, μέσος όρος των spread που αντιστοιχούν σε αυτές τις πράξεις. Το spread που αντιστοιχεί στην αξία συναλλαγών κάποιας πράξης είναι αυτό που παρατηρείται ακριβώς πριν τη διενέργεια της πράξης.

Trades spread: The weighted, by traded value, average or the spreads corresponding to these trades. The spread that corresponds to a trade is the one experienced exactly before the trade.

* * **Υπολογισμός Spread σύμφωνα με τον κανονισμό του ΧΑ.** - Spread calculation according to the ATHEX regulation

Spread συνεδρίασης: Ο σταθμισμένος, με την ποσοστιαία χρονική διάρκεια, μέσος όρος των spread που παρατηρούνται κατά τη διάρκεια της συνεδρίασης.

Time spread: The weighted, by time duration, average of spreads experienced during a trading session.

Μηνιαία μέση κυκλοφοριακή ταχύτητα
Monthly average velocity

ΜΗΝΑΣ-ΕΤΟΣ MONTH/YEAR	ΚΥΡΙΑ ΑΓΟΡΑ MAIN MARKET	ΧΑΜΗΛΗΣ ΔΙΑΣΠΟΡΑΣ LOW DISPERSION	ΕΠΙΤΗΡΗΣΗΣ SURVEILLANCE	ΣΥΝΟΛΟ ΑΓΟΡΩΝ TOTAL MARKETS	FTSE@/ATH EX Large Cap	Γενικός Δείκτης ΧΑ ATHEX Composite Index
Aug-2014	0.13%	0.002%	0.0073%	0.1222%	0.136%	0.132%
Sep-2014	0.13%	0.002%	0.0201%	0.1203%	0.134%	0.130%
Oct-2014	0.21%	0.004%	0.0113%	0.2014%	0.225%	0.217%
Nov-2014	0.12%	0.003%	0.0083%	0.1175%	0.130%	0.127%
Dec-2014	0.16%	0.003%	0.0121%	0.1561%	0.173%	0.168%
Jan-2015	0.18%	0.002%	0.0049%	0.1748%	0.202%	0.192%
Feb-2015	0.29%	0.002%	0.0063%	0.2820%	0.330%	0.314%
Mar-2015	0.17%	0.002%	0.1546%	0.1642%	0.193%	0.184%
Apr-2015	0.17%	0.002%	0.0047%	0.1572%	0.187%	0.179%
May-2015	0.17%	0.002%	0.0048%	0.1606%	0.186%	0.179%
Jun-2015	0.21%	0.025%	0.0022%	0.1981%	0.234%	0.214%
Aug-2015	0.10%	0.002%	0.0021%	0.0991%	0.120%	0.109%

5. Μηνιαίοι μέσοι όροι κυκλ. ταχύτητας - Average Velocity

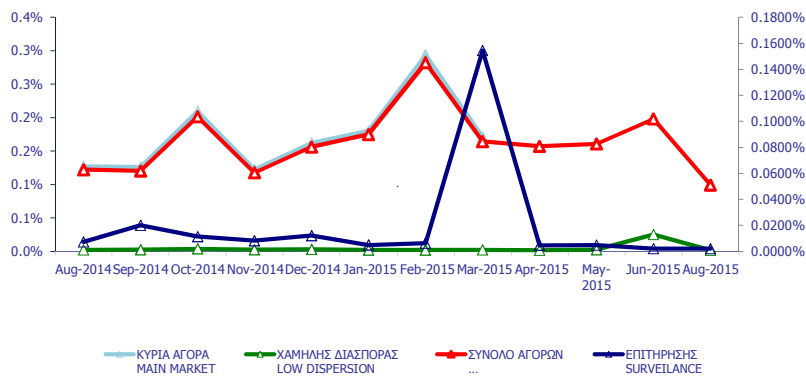

6. Μηνιαίοι μέσοι όροι κυκλ. ταχύτητας - Average Velocity

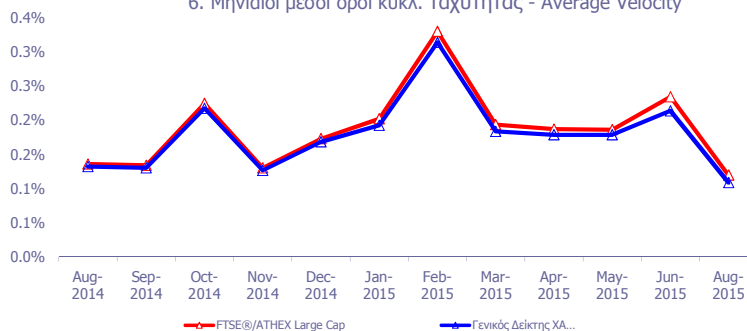

Κυκλοφοριακή Ταχύτητα : Αξία Συναλλαγών / Κεφαλαίωση Velocity : Trading Value / Capitalisation

$$\sum_{i=1}^m \frac{V_i}{XA}$$

m: αριθμός ημερών που διαπραγματεύτηκε η μετοχή - number of trading days of the stock

V_i : αξία συναλλαγών της μετοχής για κάθε μέρα διαπραγμάτευσης i - trading value of the stock in each trading day i

XA_i : χρηματιστηριακή αξία της μετοχής - market capitalisation of the stock

Μηνιαία ιστορική μεταβλητότητα (volatility)
Monthly historical volatility

ΜΗΝΑΣ-ΕΤΟΣ MONTH/YEAR	ΚΥΡΙΑ ΑΓΟΡΑ MAIN MARKET	ΧΑΜΗΛΗΣ ΔΙΑΣΠΟΡΑΣ LOW DISPERSION	ΕΠΙΤΗΡΗΣΗΣ SURVEILLANCE	ΣΥΝΟΛΟ ΑΓΟΡΩΝ TOTAL MARKETS	FTSE®/ATHEX Large Cap	Γενικός Δείκτης ΧΑ ATHEX Composite Index
Aug-2014	13.26%	18.50%	22.91%	12.68%	11.14%	11.28%
Sep-2014	13.73%	16.33%	26.72%	13.62%	10.85%	11.64%
Oct-2014	17.59%	12.79%	29.30%	16.24%	18.86%	17.26%
Nov-2014	14.48%	11.53%	22.77%	13.08%	14.46%	14.00%
Dec-2014	19.73%	11.51%	24.62%	16.78%	22.36%	21.36%
Jan-2015	18.30%	17.97%	18.01%	15.40%	22.62%	19.23%
Feb-2015	19.19%	17.85%	28.64%	17.85%	25.98%	21.73%
Mar-2015	17.00%	19.39%	28.96%	16.40%	17.36%	16.48%
Apr-2015	14.92%	13.14%	23.20%	13.73%	17.59%	16.03%
May-2015	15.86%	11.55%	24.55%	14.06%	16.22%	15.43%
Jun-2015	17.72%	15.94%	22.19%	15.17%	23.64%	19.61%
Aug-2015	18.80%	18.45%	21.96%	16.16%	28.36%	23.48%

7. Μηνιαίες ιστορικές μεταβλητότητες- Average historic volatility

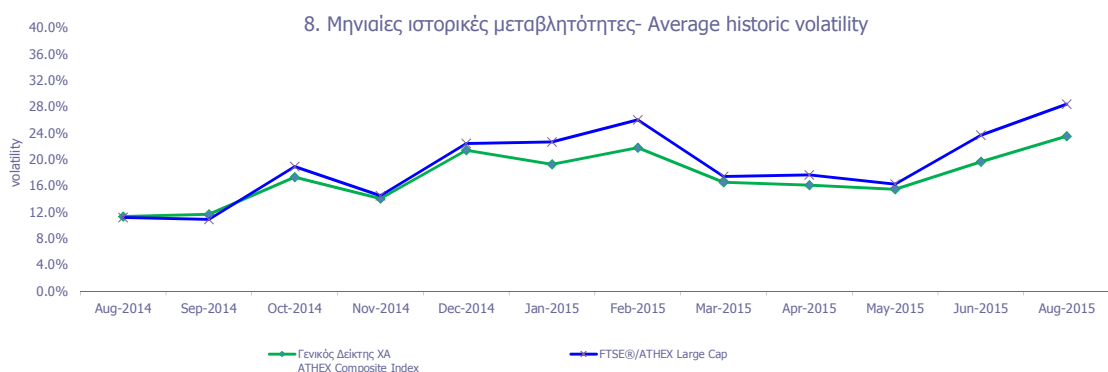
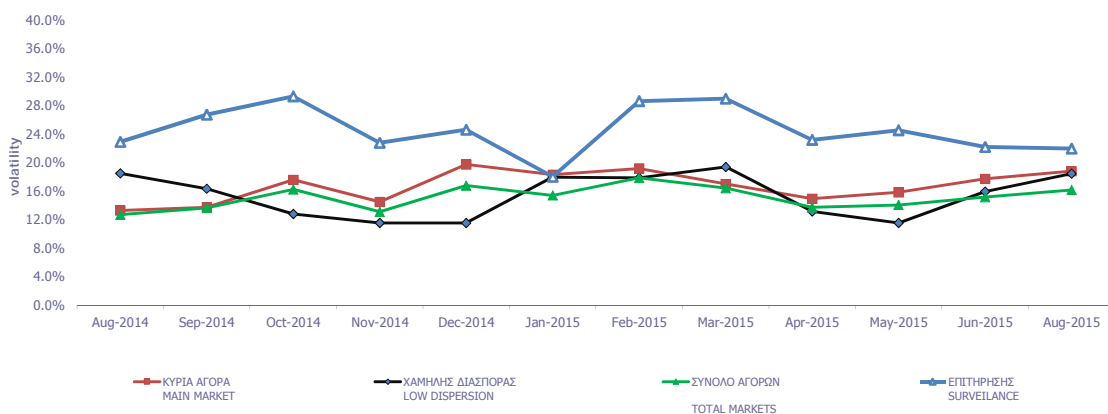

Μηνιαία Μεταβλητότητα: Προκύπτει από την μεταβολή των τιμών κλεισίματος για κάθε συνεδριακή ημέρα του μήνα.

Volatility: Is calculated from the closing price changes for each working day of the month.

**ΟΜΟΛΟΓΑ ΔΙΑΠΡΑΓΜΑΤΕΥΣΙΜΑ ΜΕ ΤΗ ΜΕΘΟΔΟ ΕΚΦΩΝΗΣΗΣ-ΑΝΤΙΦΩΝΗΣΗΣ
BONDS TRADED WITH THE OPEN OUTCRY METHOD**

Όνομαστική Αξία / Ελάχιστη Διαπραγματεύσιμη Ποσότητα Nominal Value / Minimum Nominal Traded Value	Σήμερα's Επιτόκιο % Today's Interest Rate % (***)	Αξία Τελευταίου Αποκοπέντος Τокιδίου Value of Last Paid Coupon	Απόδοση στη Λήξη (***) Yield to Maturity (%)	Ημερομηνία Έκδοσης Issue Date	Διάρκεια(Ετη) Duration (Years)	No Σημείωσης - Note Nr	ΔΑΝΕΙΑ BONDS	Μηνιαίες Τιμές Εκφώνησης Monthly Outcry Prices			Συναλλαγές σε Τεμάχια * Transactions in Items	Αξία Συναλλαγών Value of Transactions	Τιμές Έτους από 1.1. 2015 (Ευρώ) Price Range since 1.1. 2015 (Euro)	
								Κατώτερη - Low	Ανώτερη-High	Τελευταία-Last			Κατώτερη Low	Ανώτερη High

ΝΟΜΙΚΩΝ ΠΡΟΣΩΠΩΝ ΚΑΙ ΕΤΑΙΡΕΙΩΝ ΣΕ ΣΥΝΑΛΛΑΓΜΑ ΚΑΙ ΕΥΡΩ - CORPORATION BONDS IN FOREIGN CURRENCY AND EURO

GBP	10.00	2.50	0.250000	Δ/Υ	01/12/1928	100	E.K.T.E. - National Mortgage Bank					0.00	0.00
GBP	10.00	2.50	0.250000	Δ/Υ	01/12/1930	98	E.K.T.E. σειρά - National Mortgage Bank	2.27	2.27	2.27		2.27	2.27

ΟΜΟΛΟΓΙΑΚΑ ΔΑΝΕΙΑ ΔΙΕΘΝΩΝ ΟΡΓΑΝΙΣΜΩΝ - BONDS OF INTERNATIONAL ORGANIZATIONS

€	1,000.00	5.00	flr	Δ/Υ	21/07/2006	10	ΟΜΟΛΟΓΟ ΕΥΡΩΠΑΪΚΗΣ ΤΡΑΠΕΖΑΣ ΕΠΕΝΔΥΣΕ					0.00	0.00
---	----------	------	-----	-----	------------	----	--------------------------------------	--	--	--	--	------	------

ΣΗΜΕΙΩΣΕΙΣ ΟΜΟΛΟΓΩΝ - BONDS NOTES

	Συντμήσεις - Abbreviations A.A.Σ.Ε = ΑΓΟΡΑ ΑΞΙΩΝ ΣΤΑΘΕΡΟΥ ΕΙΣΟΔΗΜΑΤΟΣ / F.I.S.M.=FIXEDINCOME SECURITIES' MARKET	α	Τα επιτόκια των ετησίων Ομολόγων ΕΤΒΑ είναι απαλλαγμένα των φόρων (καθαρά) / Interest rates of the Yearly H.I.D.B. Bonds are tax-free (net).
**	FLR (Floating Interest Rate) σημαίνει ομολόγο μεταβλητού επιτοκίου / FLR means " a Floating Interest Rate Bond"	β	Για τα Ομολόγα έκδοσης μέχρι και 30/09/2008 ο δεδουλευμένος τόκος έχει κεφαλαιοποιηθεί / For the Bonds issued up to 30.09.08, the occurred interest has been capitalized.
*	Όσον αφορά τα ομολόγα που διαπραγματεύονται στην Α.Α.Σ.Ε όλες οι τιμές εκφράζονται επί τοις εκατό (%) της ονομαστικής τιμής τους.Ο όγκος συναλλαγών υπολογίζεται ως (Τεμάχια) * (Ονομαστική Τιμή) * (Τιμή%) + (Δεδουλευμένοι Τόκοι) / All the prices for the bonds that are traded in the F.I.S.M. refer to percentage (%) upon the nominal value, while the volume of transactions refer to euro.Transactions Volume = (Pieces) * (Face Value). Transactions Value = (Pieces) * (Nominal value) * (price %) + (Accrued interest). Η αξία του τρέχοντος τοκομεριδίου για τις εκδόσεις με ονομαστική αξία 0.01 Ευρώ αναφέρεται σε ονομαστική αξία 100 Ευρώ / The Value of current coupon for the issues with NV 0.01 euro refers to NV 100 euros	***	ΑΠΟΔΟΣΕΙΣ ΟΜΟΛΟΓΩΝ: Αρχικά, βρίσκεται η τιμή κτήσεως, που προκύπτει αν στην τρέχουσα χρηματιστηριακή αξία προσθέσουμε τους δεδουλευμένους τόκους. Εξαιτίας της απελευθέρωσης των χρηματιστηριακών μεσοπίων, η τελευταία από 1/1/2001 δεν υπολογίζεται πλέον σε προσδιορισμό της απόδοσης. Στην συνέχεια υπολογίζεται η (ετησιοποιημένη) απόδοση στην λι του Ομολόγου στο νόμισμα έκδοσής του όπου α) δεν λαμβάνονται υπόψη οι λαχνοί τι λαχειοφόρων δανείων, β) δεν λαμβάνονται υπόψη οι δυνατότητες μετατροπής των ομολογίων σε μετοχές και γ) τα ομολόγα κυμαινόμενου επιτοκίου θεωρείται ότι, μέχρι να λήξουν θα έχουν σημερινό επιτόκιο / BONDS YIELD: Initially, the bid price (which is the market price of the Bond plus the accrued interest – due to liberalisation of stock broker fees, the latter are not taken into consideration to the determination of bonds' yield since 1/1/2001) is found. Subsequently, (annualised) Bond's Yield to Maturity (YTM) in terms of the Bond's clause is calculated, where the lotteries of the lottery Bonds are not considered, b) the entitlement of a convertible bond to converted into shares is not considered and c) the floating interest rate Bonds are considered to retain the current interest rate up to their redemption date.
2	Επιτόκιο 2,90 ετησίως σταθερό και index ratio (λόγος δεικτών πληθωρισμού). Δείκτης αναφοράς Πληθωρισμού: Εναρμονισμένος Δείκτης Τιμών Καταναλωτή που ισχύει στην Ευρωζώνη εξαιρουμένου του καπνού / Reference Inflation Ratio: Harmonized Consumption Index (currently) valid in Euro zone excluding tobacco.	1	Το ομολόγο είναι αορίστου διάρκειας - The bonds are of indefinite duration.

ΟΜΟΛΟΓΑ ΔΙΑΠΡΑΓΜΑΤΕΥΣΙΜΑ ΣΤΗΝ Α.Α.Σ.Ε.
BONDS TRADED IN FIXED INCOME SECURITIES' MARKET

Ονομαστική Αξία Nominal Value	Σήμερα Επιδόση % Today's Interest Rate % (**)	Αξία Τελευταίου Αποπληρωθέντος Value of Last Paid Coupon	Απόδοση στην Λήξη Yield to Maturity (%) (***)	Ημερομηνία Έκδοσης Issue Date	Διάρκεια (Έτη)-Duration(Years)	No Σημείωσης - Note Nr	ΔΑΝΕΙΑ BONDS	Μηνιαίες Τιμές Συναλλαγών επι τοις Εκατό (%) Monthly Transactions' Prices in Percentage (%)			Όγκος Συναλλαγών * Volume of Transactions	Αξία Συναλλαγών (Ευρώ) Value of Transactions (Euro)	Τιμές Έτους από 1.1.2015 (Ευρώ) Price Range since 1.1.2015 (Euro)	
								Κατώτερη - Low (%)	Ανώτερη - High (%)	Κλείσιμο-Close (%)			Κατώτερη - Low (%)	Ανώτερη - High (%)
ΟΜΟΛΟΓΙΑΚΑ ΔΑΝΕΙΑ ΕΠΙΧΕΙΡΗΣΕΩΝ - CORPORATE BONDS														
€	12.49	5.00	flr	0.06	...	12.07.07	8	ΝΗΡΕΥΣ ΙΧΘΥΟΚΑΛΙΕΡΓΕΙΑΣ Α.Ε. (Μετατρ. σε ΚΟ μπη) - NIREUS S.A. (Convertible t	12.00	12.00	12.00		11.00	15.00
€	1.00	7.00	0.02	...	29.07.13	6	MARFIN INVESTMENT GROUP Α.Ε. ΣΕΙΡΑ Α (ΜΟΔ) - MARFIN INVESTMENT GROUP S.	1.00	1.00	1.00		1.00	1.00	
€	1.00	6.30	0.02	...	29.07.13	7	MARFIN INVESTMENT GROUP Α.Ε. ΣΕΙΡΑ Β (ΜΟΔ) - MARFIN INVESTMENT GROUP S.	0.85	0.85	0.85		0.85	0.85	
ΟΜΟΛΟΓΑ ΕΛΛΗΝΙΚΟΥ ΔΗΜΟΣΙΟΥ - GOVERNMENT BONDS - DEMATERIALIZED SECURITIES														
€	1.00	3.00	0.02	44.82	09.03.12	11	ΟΕΔ-ΣΤΘ-240223-11X-2,000-1,00 - GGB-FXD-240223-11Y-2.000-1.00	10.00	10.00	10.00		10.00	10.00	
€	1.00	3.00	0.02	41.72	09.03.12	12	ΟΕΔ-ΣΤΘ-240224-12X-2,000-1,00 - GGB-FXD-240224-12Y-2.000-1.00	10.00	10.00	10.00		10.00	10.00	
€	1.00	3.00	0.02	39.35	09.03.12	13	ΟΕΔ-ΣΤΘ-240225-13X-2,000-1,00 - GGB-FXD-240225-13Y-2.000-1.00	10.00	10.00	10.00		10.00	10.00	
€	1.00	3.00	0.02	37.46	09.03.12	14	ΟΕΔ-ΣΤΘ-240226-14X-2,000-1,00 - GGB-FXD-240226-14Y-2.000-1.00	10.00	10.00	10.00		10.00	10.00	
€	1.00	3.00	0.02	35.96	09.03.12	15	ΟΕΔ-ΣΤΘ-240227-15X-2,000-1,00 - GGB-FXD-240227-15Y-2.000-1.00	10.00	10.00	10.00		10.00	10.00	
€	1.00	3.00	0.02	34.76	09.03.12	16	ΟΕΔ-ΣΤΘ-240228-16X-2,000-1,00 - GGB-FXD-240228-16Y-2.000-1.00	10.00	10.00	10.00		10.00	10.00	
€	1.00	3.00	0.02	33.80	09.03.12	17	ΟΕΔ-ΣΤΘ-240229-17X-2,000-1,00 - GGB-FXD-240229-17Y-2.000-1.00	10.00	10.00	10.00		10.00	10.00	
€	1.00	3.00	0.02	33.02	09.03.12	18	ΟΕΔ-ΣΤΘ-240230-18X-2,000-1,00 - GGB-FXD-240230-18Y-2.000-1.00	10.00	10.00	10.00		10.00	10.00	
€	1.00	3.00	0.02	32.38	09.03.12	19	ΟΕΔ-ΣΤΘ-240231-19X-2,000-1,00 - GGB-FXD-240231-19Y-2.000-1.00	10.00	10.00	10.00		10.00	10.00	
€	1.00	3.00	0.02	31.87	09.03.12	20	ΟΕΔ-ΣΤΘ-240232-20X-2,000-1,00 - GGB-FXD-240232-20Y-2.000-1.00	10.00	10.00	10.00		10.00	10.00	
€	1.00	3.00	0.02	31.47	09.03.12	21	ΟΕΔ-ΣΤΘ-240233-21X-2,000-1,00 - GGB-FXD-240233-21Y-2.000-1.00	10.00	10.00	10.00		10.00	10.00	
€	1.00	3.00	0.02	31.14	09.03.12	22	ΟΕΔ-ΣΤΘ-240234-22X-2,000-1,00 - GGB-FXD-240234-22Y-2.000-1.00	10.00	10.00	10.00		10.00	10.00	
€	1.00	3.00	0.02	30.87	09.03.12	23	ΟΕΔ-ΣΤΘ-240235-23X-2,000-1,00 - GGB-FXD-240235-23Y-2.000-1.00	10.00	10.00	10.00		10.00	10.00	
€	1.00	3.00	0.02	30.65	09.03.12	24	ΟΕΔ-ΣΤΘ-240236-24X-2,000-1,00 - GGB-FXD-240236-24Y-2.000-1.00	10.00	10.00	10.00		10.00	10.00	
€	1.00	3.00	0.02	30.50	09.03.12	25	ΟΕΔ-ΣΤΘ-240237-25X-2,000-1,00 - GGB-FXD-240237-25Y-2.000-1.00	10.00	10.00	10.00		10.00	10.00	
€	1.00	3.00	0.02	30.37	09.03.12	26	ΟΕΔ-ΣΤΘ-240238-26X-2,000-1,00 - GGB-FXD-240238-26Y-2.000-1.00	10.00	10.00	10.00		10.00	10.00	
€	1.00	3.00	0.02	30.26	09.03.12	27	ΟΕΔ-ΣΤΘ-240239-27X-2,000-1,00 - GGB-FXD-240239-27Y-2.000-1.00	10.00	10.00	10.00		10.00	10.00	
€	1.00	3.00	0.02	30.17	09.03.12	28	ΟΕΔ-ΣΤΘ-240240-28X-2,000-1,00 - GGB-FXD-240240-28Y-2.000-1.00	10.00	10.00	10.00		10.00	10.00	
€	1.00	3.00	0.02	30.12	09.03.12	29	ΟΕΔ-ΣΤΘ-240241-29X-2,000-1,00 - GGB-FXD-240241-29Y-2.000-1.00	10.00	10.00	10.00		10.00	10.00	
€	1.00	3.00	0.02	30.07	09.03.12	30	ΟΕΔ-ΣΤΘ-240242-30X-2,000-1,00 - GGB-FXD-240242-30Y-2.000-1.00	10.00	10.00	10.00		10.00	10.00	
€	1,000.00	4.75	47.50	4.03	17.04.14	5	ΟΕΔ-ΣΤΘ-170419-05X-4,750-1.000 - GGB-FXD-170419-05Y-4.750-1,000	99.13	99.13	99.13		9.91	99.13	
€	1,000.00	3.38	33.75	2.83	17.07.14	3	ΟΕΔ-ΣΤΘ-170717-03X-3,375-1.000 - GGB-FXD-170717-03Y-3.375-1,000	99.65	99.65	99.65		9.97	99.65	
€	1,000.00	0.68	flr	3.81	11.08.14	5	ΟΕΔ-ΚΥΜ-100819-05X-0,934-1.000 - GGB-FLT-100819-05Y-0.934-1,000	100.00	100.00	100.00		100.00	100.00	

ΕΠΕΞΗΓΗΣΗ ΠΙΝΑΚΩΝ EXPLANATION OF TABLES

$$\text{Spread Συνεδρίασης} = \frac{\sum (\text{Ask}_t - \text{Bid}_t) * \text{Time}_{st} - \text{Time}_{st}}{(\text{Ask}_t + \text{Bid}_t) / 2 \sum \text{Time}_{st} - \text{Time}_{st}}$$

Αριθμός εισηγμένων μετοχών στο τέλος του μήνα.

Η αγορά στην οποία ανήκει και διαπραγματεύεται η μετοχή.

Τα προ φόρων και τα μετά φόρων κέρδη ανά μετοχή αντίστοιχα, βάσει του σταθμισμένου - λόγω των μεταβολών μετοχικού κεφαλαίου - αριθμού των μετοχών.

Before tax and after tax profits per share respectively, according to the weighted - due to share capital changes - number of shares.

Κωδικός ΟΑΣΗΣ
Ticker Symbol

Χρόνολογία (1)
Η ελληνική ονομασία της μετοχής.
Share's Greek Name.

Number of listed shares at the end of the month.

The market in which the share is listed and traded.

Το έτος χρήσης στο οποίο αναφέρονται τα κέρδη ανά μετοχή και το P / E.

The fiscal year that the profits per share and the P / E ratio refer to.

Χρηματιστηριακή αξία της εταιρίας στο τέλος του μήνα.
Company's capitalisation at the end of the month.

Το ιστορικό κλείσιμο της μετοχής την τελευταία συνεδρίαση του μήνα.
The historical closing price on the last session of the month.

Σύμβολο ΟΑΣΗΣ Code	Χρόνολογία (1)	Αριθμός Εισηγμένων Χρεογράφων Number of Listed Securities (2)	Ονομαστική Αξία Nominal Value	Χρημ/κή Αξία (Εκατ. Ευρώ) Market Capitalisation (Million Euro)(***)	% στη Συνολική Χρημ/ακή Αξία % in Total Market Capitalisation	Κατηγορία - Category (\$)	No Σημείωσης - Note Nr	Τιμή Κλεισίματος Closing Price	Τιμή Κλεισίματος Πρ. Μήνα Previous Month Closing Price	% Μεταβολή Μηνός % Monthly Price Change	% Spread Μηνός % Monthly Spread	Κέρδη ανά Μετοχή per Share	Έτος χρήσης Fiscal year
												προ φόρων before tax	μετά φόρων after tax

Η ονομαστική αξία της μετοχής.
Share's Nominal Value.

% της Χρηματιστηριακής αξίας στο σύνολο της
% of the capitalisation on the market's total capitalisation.

Οι σημειώσεις παρατίθενται στο τέλος αυτού του πίνακα.
The notes appear at the end of the this table.

Η μερισματοπόδοση υπολογίζεται ως εξής:
Μερισματοπόδοση = $\frac{\text{Τιμή αποκοπέντος μερίσματος τελευταίας χρήσης}}{\text{Αποπροσαρμοσμένη(*) τιμή κλεισίματος}}$

Μεταβολή Μηνός (%)
Τελευταία τιμή τρέχοντος μήνα - Τελευταία τιμή προηγούμενου μήνα (προσαρμοσμένη) * 100
Τελευταία τιμή προηγούμενου μήνα (προσαρμοσμένη)

The dividend yield is calculated as follows:
Dividend Yield = $\frac{\text{Last dividend's historical price}}{\text{Readjusted(*) closing price}}$

Monthly Price Change (%)
Closing price on present month's last session - Closing price on previous month's last

Ο δείκτης Τιμή / Κέρδη ανά μετοχή (P/E) υπολογίζεται ως εξής:
P/E = $\frac{\text{Αποπροσαρμοσμένη(*) τιμή κλεισίματος}}{\text{Κέρδη είτε προ είτε μετά φόρων αντίστοιχα}}$

Τα στοιχεία έχουν προσαρμοστεί για τις τυχόν μεταβολές μετοχικού κεφαλαίου της μετοχής και τις συνακόλουθες προσαρμογές της τιμής ως εξής:
Προσαρμοσμένος όγκος συναλλαγών = $\frac{\text{Ιστορική τιμή κλεισίματος} * \text{Ιστορικός όγκος συναλλαγών}}{\text{Προσαρμοσμένη τιμή κλεισίματος}}$

The ratio Price/Profits per share is calculated as follows:
P/E = $\frac{\text{Readjusted(*) closing price}}{\text{Profits per share either before or after tax respectively}}$

Adjusted volume of transactions = $\frac{\text{Historical closing price} * \text{Historical volume of transactions}}{\text{Adjusted closing price}}$

P/E	Μέρισμα / Προμήρισμα 2008 Dividend / Interim Dividend 2008	Μέρισμα / Προμήρισμα 2009 Dividend / Interim Dividend 2009	Μερισματοπόδοση Dividend Yield (%) (4)	Διακυμάνσεις Τιμών από 1/1/2011 Price Range since 1.1.2011				Αξία Συναλλαγών Value of Transactions (5)	Συναλλαγές σε Τιμότητα Shares Transactions in Items (6)	Αριθμός Πράξεων Number of Trades	Μηνιαία Εμπορευσιμότητα Monthly Marketability (%)	Securities (1)
				Κατώτερη Low	Ανώτερη High	Κατώτερη Low	Ανώτερη High					

Η τιμή του μερίσματος / προμήρισματος της μετοχής κατά την τελευταία χρήση και την προηγούμενη χρήση αντίστοιχα.

Dividend's price (or Interim dividend) during the last and previous fiscal year respectively.

Η κατώτερη και ανώτερη προσαρμοσμένη τιμή κλεισίματος της μετοχής σε

The lowest and highest share's adjusted closing price on month and year basis

Η μηνιαία αξία συναλλαγών της
Share's monthly value of

Η μηνιαία εμπορευσιμότητα υπολογίζεται ως εξής:
Μηνιαία εμπορευσιμότητα = $\frac{\text{Προσ/μέρος όγκος συναλλαγών κατά τη διάρκεια του μήνα} * 100}{\text{Αριθμός μετοχών την τελευταία ημέρα του μήνα}}$

The monthly marketability is calculated as follows:
Monthly marketability = $\frac{\text{Adjusted volume of transactions within the month}}{\text{Number of shares on the last day of the month}} * 100$

Ο αριθμός των
The number of

Η αγγλική ονομασία
Share's Name in English.

(*) Προσαρμοσμένη τιμή = Ιστορική τιμή κλεισίματος * Συντελεστής προσαρμογής - Adjusted price = Historical closing price * Adjustment co-efficient
Αποπροσαρμοσμένη τιμή = Ιστορική τιμή κλεισίματος * (1 / Συντελεστής προσαρμογής) - Readjusted price = Historical closing price * (1 / Adjustment co-efficient)
Όπου : Συντελεστής προσαρμογής = Προσαρμοσμένη τιμή κλεισίματος / Ιστορική τιμή κλεισίματος την ημέρα πραγματοποίησης της μεταβολής μετοχικού κεφαλαίου -
Where: Adjustment co-efficient = Adjusted closing price / Historical closing price on the day of the share capital change realisation

Αρχής γενομένης του Μηνιαίου Στατιστικού Δελτίου του Ιανουαρίου 2002 για την προσαρμογή των τιμών των μετοχών στις περιπτώσεις εταιρικών πράξεων χρησιμοποιείται η μεθοδολογία του Σταθερού Συντελεστή σύμφωνα με την οποία οι ιστορικές τιμές προγενέστερων της ημερομηνίας αποκοπής δικαιώματος εταιρικής πράξης, πολλαπλασιάζονται με τον σταθερό συντελεστή προσαρμογής όπως αυτός προκύπτει κατά την ημερομηνία αποκοπής - Adjustments made to share prices following a corporate action, are made through the use of a fixed co-efficient method, whereby prices of the share, during the period prior to the corporate action, are multiplied by the co-efficient.

Σύμβολο ΟΔΣΗΣ OASHS Code	Χρεόγραφο (1)	Αριθμός Εισηγμένων Χρεογράφων Number of Listed Securities (*)	Όνομαστική Αξία Nominal Value	Χρημ/κή Αξία (Εξοτ. Ευρώ) Market Capitalisation (Million Euro)(**)	% στη Συνολική Χρημ/κή Αξία % in Total Market Capitalisation	Κατηγορία - Category (\$)	Τιμή Κλεισίματος Closing Price	Τιμή Κλεισίματος Πρ. Μήνα Previous Month Closing Price	% Μεταβολή Μηνός % Monthly Price Change	% Spread Μηνός % Monthly Spread	Κέρδη ανά Μετοχή Profits per Share		Έτος/χρήσις Fiscal year	
											προ φόρων before tax	μετά φόρων after tax		
Τράπεζες														
10 Τίτλοι-Stocks, ΣΥΝΟΛΟ ΚΛΑΔΟΥ :		51,574,580,509		6,245.02	17.08									
ΑΛΦΑ	ALPHA BANK (ΚΟ)	12,769,059,858	0.3	1,072.60	2.93	K	0.084	0.322	-73.91	-0.219	-0.08	-0.03	2014	
ΑΛΦΑΤΠ	ALPHA ΤΡΑΠΕΖΑ (ΤΠΔ)	1,141,734,167	---	---	---	W	0.027	0.485	-94.43	3.505	-0.08	-0.03	2014	
ΑΤΕ	ΑΓΡΟΤΙΚΗ ΤΡΑΠΕΖΑ (ΚΟ)	1,750,955,549	0.6	271.40	0.74	A	0.155	0.155	0.00	---	0.00	0.00	---	
ΑΤΤ	ΑΤΤΙΣΑ BANK Α.Τ.Ε. (ΚΟ)	1,045,794,145	0.3	37.65	0.10	K	0.036	0.070	-48.57	1.605	-0.09	-0.05	2014	
ΕΛΛ	ΕΛΛΑΔΟΣ ΤΡΑΠΕΖΑ (ΚΟ)	19,864,886	5.6	174.81	0.48	K	8.80	9.80	-10.20	1.774	0.00	0.00	---	
ΕΤΕ	ΕΘΝΙΚΗ ΤΡΑΠΕΖΑ (ΚΟ)	3,533,149,631	0.3	1,837.24	5.02	K	0.520	1.20	-56.67	-1.998	-0.47	0.03	2014	
ΕΤΕΤΠ	ΕΘΝΙΚΗ ΤΡΑΠΕΖΑ (ΤΠΔ)	245,746,615	---	---	---	W	0.049	0.220	-77.73	5.109	-0.47	0.03	2014	
ΕΥΡΩΒ	ΤΡΑΠΕΖΑ EUROBANK ERGASIAS (ΚΟ)	14,707,876,542	0.3	529.48	1.45	K	0.036	0.144	-75.00	0.680	-0.15	-0.10	2014	
ΚΥΠΡ	ΚΥΠΡΟΥ ΤΡΑΠΕΖΑ (ΚΟ)	8,922,944,533	0.1	1,731.05	4.73	K	8	0.194	0.209	-7.18	0.669	0.59	-0.84	2014
ΠΕΙΡ	ΠΕΙΡΑΙΩΣ ΤΡΑΠΕΖΑ (ΚΟ)	6,101,979,715	0.3	524.77	1.44	K	0.086	0.400	-78.50	-1.732	-0.52	-0.34	2014	
ΠΕΙΡΤΠ	ΤΡ. ΠΕΙΡΑΙΩΣ (ΤΠΔ)	843,637,022	---	---	---	W	0.013	0.129	-89.92	6.768	-0.52	-0.34	2014	
ΠΡΟ	ΠΡΟΤΟΝ ΤΡΑΠΕΖΑ Α.Ε. (ΚΟ)	62,683,822	0.3	11.28	0.03	A	0.180	0.180	0.00	---	0.00	0.00	---	
TBANK	T BANK (ΚΟ)	144,688,060	0.6	6.95	0.02	A	0.048	0.048	0.00	---	0.00	0.00	---	
ΤΤ	ΤΑΧΥΔΡΟΜΙΚΟ ΤΑΜΕΙΟΥΤΗΡΙΟ (ΚΟ)	284,465,964	3.7	47.79	0.13	A	0.168	0.168	0.00	---	0.00	0.00	---	
Ασφάλειες Ιδιοκτησίας & Ζημιών														
1 Τίτλοι-Stocks, ΣΥΝΟΛΟ ΚΛΑΔΟΥ :		27,503,677		38.51	0.11									
ΕΥΠΚ	ΕΥΡΩΠΑΪΚΗ ΠΙΣΤΗ (ΚΟ)	27,503,677	0.63	38.51	0.11	K	1.40	1.51	-7.28	12.703	0.55	0.37	2014	
Μεσίτες Ασφαλίσεων														
1 Τίτλοι-Stocks, ΣΥΝΟΛΟ ΚΛΑΔΟΥ :		6,000,000		.05	0.00									
ΕΥΒΚ	ΓΟΥΡΟΜΠΡΟΚΕΡΣ (ΚΟ)	6,000,000	0.6	0.05	0.00	E	0.009	0.009	0.00	---	-0.19	-0.17	2014	
Εταιρείες Επενδύσεων														
2 Τίτλοι-Stocks, ΣΥΝΟΛΟ ΚΛΑΔΟΥ :		11,595,608		12.51	0.03									
ΑΙΟΛΚ	ΑΙΟΛΙΚΗ ΑΕΕΧ (ΚΟ)	11,178,000	1.12	6.82	0.02	K	0.610	0.643	-5.13	15.567	0.00	0.00	2014	
ΑΝΔΡΟ	ΑΝΔΡΟΜΕΔΑ ΑΕΕΧ (ΚΟ)	417,608	16	5.69	0.02	K	13.63	14.80	-7.91	17.631	0.00	0.00	2014	
Επενδυτικές Υπηρεσίες														
1 Τίτλοι-Stocks, ΣΥΝΟΛΟ ΚΛΑΔΟΥ :		65,368,563		281.74	0.77									
ΕΧΑΕ	ΕΛΛΗΝ. ΧΡΗΜΑΤΙΣΤΗΡΙΑ-Χ.Α. (ΚΟ)	65,368,563	1.3	281.74	0.77	K	4.31	4.64	-7.11	0.342	0.42	0.32	2014	
Συμμετοχές & Ανάπτυξη Ακίνητης Περιουσίας														
5 Τίτλοι-Stocks, ΣΥΝΟΛΟ ΚΛΑΔΟΥ :		251,084,477		435.31	1.19									
ΒΑΛΚ	ΒΑΛΚΑΝ ΑΚΙΝΗΤΑ (ΚΟ)	20,121,710	1.21	3.82	0.01	A	0.190	0.190	0.00	---	0.00	0.00	---	
ΒΩΒΟΣ	ΒΩΒΟΣ ΜΠΑΜΠΗΣ (ΚΟ)	33,930,000	0.3	10.31	0.03	A	0.304	0.304	0.00	---	-0.78	-0.79	---	
ΕΛΒΙΟ	ΕΛΒΙΕΜΕΚ (ΚΟ)	7,085,888	1.59	28.13	0.08	E	3.97	3.97	0.00	---	-0.07	-0.07	2014	
ΚΑΜΠ	REDS (ΚΟ)	57,434,884	1.31	22.97	0.06	K	0.400	0.434	-7.83	2.618	-0.03	-0.02	2014	
ΚΕΚΡ	ΚΕΚΡΟΥ (ΚΟ)	13,202,756	0.35	3.67	0.01	K	0.278	0.304	-8.55	21.515	0.00	0.00	2014	
ΚΕΡΑΛ	ΚΕΡΑΜΕΙΑ-ΑΛΜΑΤΙΝΗ (ΚΟ)	24,619,524	0.5	2.17	0.01	A	0.088	0.088	0.00	---	0.00	0.00	---	
ΛΑΜΔΑ	LAMDA DEVELOPMENT(ΚΟ)	79,721,775	0.3	362.73	0.99	K	4.55	4.05	12.35	1.074	-0.40	-0.38	2014	
ΠΑΣΑΛ	PASAL Α.Ε. (ΚΟ)	14,967,940	0.5	1.50	0.00	E	0.100	0.166	-39.76	---	-0.48	-0.41	2014	
Υπηρεσίες Ακίνητης Περιουσίας														
1 Τίτλοι-Stocks, ΣΥΝΟΛΟ ΚΛΑΔΟΥ :		14,000,000		56.84	0.16									
ΑΣΤΑΚ	ALPHA ΑΣΤΙΚΑ ΑΚΙΝΗΤΑ (ΚΟ)	14,000,000	4.15	56.84	0.16	X	4.06	4.10	-0.98	---	0.36	0.28	2014	
Ε.Ε.Α.Π. Βιομηχανικών & Επαγγελματικών Χώρων														
2 Τίτλοι-Stocks, ΣΥΝΟΛΟ ΚΛΑΔΟΥ :		68,962,240		107.1	0.29									
ΜΙΓΡΕ	MIG REAL ESTATE (ΚΟ)	14,074,000	3	30.26	0.08	X	2.15	2.51	-14.34	---	0.15	0.12	2014	
ΤΡΑΣΤΟΡ	TRASTOR Α.Ε.Ε.Α.Π. (ΚΟ)	54,888,240	1.13	76.84	0.21	X	1.40	1.40	0.00	---	-0.02	-0.02	2014	
Εξειδικευμένες Ε.Ε.Α.Π.														
1 Τίτλοι-Stocks, ΣΥΝΟΛΟ ΚΛΑΔΟΥ :		101,260,000		789.83	2.16									
ΓΡΙΒ	GRIVALIA PROPERTIES (ΚΟ)	101,260,000	2.13	789.83	2.16	K	7.80	7.36	5.98	0.994	0.55	0.51	2014	
Εξειδικευμένες Χρηματοοικονομικές Υπηρεσίες														
1 Τίτλοι-Stocks, ΣΥΝΟΛΟ ΚΛΑΔΟΥ :		974,876,988		75.89	0.21									
ΚΟΥΜ	ΚΟΥΜΠΑΣ ΣΥΜΜΕΤΟΧΩΝ (ΚΟ)	17,544,600	0.6	2.32	0.01	A	0.132	0.132	0.00	---	-0.30	-0.33	---	
ΜΙΓ	MARFIN INVESTMENT GROUP (ΚΟ)	937,122,261	0.3	72.16	0.20	K	0.077	0.136	-43.38	0.858	-0.25	-0.24	2014	
ΠΑΡΝ	ΠΑΡΝΑΣΣΟΣ (ΚΟ)	20,210,127	1.53	1.41	0.00	A	0.070	0.070	0.00	---	0.00	0.00	---	
Σταθερή Τηλεφωνία														
1 Τίτλοι-Stocks, ΣΥΝΟΛΟ ΚΛΑΔΟΥ :		490,150,389		3,994.73	10.92									
ΟΤΕ	ΟΤΕ (ΚΟ)	490,150,389	2.83	3,994.73	10.92	K	8.15	8.20	-0.61	0.144	0.81	0.55	2014	
Εξοπλισμός Τηλεπικοινωνιών														
3 Τίτλοι-Stocks, ΣΥΝΟΛΟ ΚΛΑΔΟΥ :		149,049,815		55.38	0.15									
ΙΝΤΚΑ	INTRACOM HOLDINGS (ΚΟ)	133,025,996	1.41	40.97	0.11	K	0.308	0.438	-29.68	2.717	0.19	0.18	2014	
ΜΑΡΑΚ	ΜΑΡΑΚ ΗΛΕΚΤΡΟΝΙΚΗ (ΚΟ)	9,567,289	0.3	2.85	0.01	Δ	0.298	0.298	0.00	---	-0.20	-0.20	2014	
ΣΠΕΙΣ	SPACE HELLAS (ΚΟ)	6,456,530	1.61	11.56	0.03	K	1.79	1.82	-1.65	9.240	0.06	0.12	2014	
Διυλιστήρια														
1 Τίτλοι-Stocks, ΣΥΝΟΛΟ ΚΛΑΔΟΥ :		110,782,980		1,030.28	2.82									
ΜΟΗ	ΜΟΤΟΡ ΟΪΛ (ΚΟ)	110,782,980	0.75	1,030.28	2.82	K	9.30	8.50	9.41	0.480	-0.98	-0.75	2014	

P/E		Μέσος / Προβλεπόμενος 2013 Dividend / Interim Dividend 2013	Μέσος / Προβλεπόμενος 2014 Dividend / Interim Dividend 2014	Μερισματοδότηση Dividend Yield (%) ⁽⁴⁾	Διακρινόμενες Τιμών Αυγούστου Monthly Price in August		Διακρινόμενες Τιμών από 1/1/2015 Price Range since 1.1.2015		Αξία Συναλλαγών Value of Transactions ^{(5),(6)}	Όγκος Συναλλαγών Transactions Volume ⁽⁷⁾	Αριθμός Προβέων Number of Trades	Μηνιαία Ευρωρευστότητα Monthly Net-liquidity (%)	Securities ⁽¹⁾	
πριν φόρων before tax	μετά φόρων after tax				Κατώτερη Low	Ανώτερη High	Κατώτερη Low	Ανώτερη High						
Banks														
									371,272,498.24	3,045,874,552	174,912	5.91	: TOTAL OF SECTOR	
---	---	---	---	---	0.07	0.23	0.07	0.51	82,334,509.17	729,820,789	35,017	5.72	ALPHA BANK (CR)	
---	---	---	---	---	0.00	0.13	0.00	0.98	2,108,653.37	46,019,999	7,595	4.03	ALPHA BANK (W)	
---	---	---	---	---	0.16	0.16	0.16	0.16	0.00	0	0	0.00	ATE (CR)	
---	---	---	---	---	0.03	0.05	0.03	0.08	772,117.94	19,936,115	2,809	1.91	ATTICA BANK S.A. (CR)	
---	---	0.67	0.67	7.64	6.90	9.69	6.90	12.17	634,066.85	73,203	1,103	0.37	BANK OF GREECE (CR)	
---	43.0	---	---	---	0.36	0.84	0.36	1.72	128,676,189.59	230,147,583	44,477	6.51	NATIONAL BANK (CR)	
---	4.7	---	---	---	0.01	0.11	0.01	0.32	727,308.46	13,276,864	2,544	5.40	NATIONAL BANK (W)	
---	---	---	---	---	0.03	0.10	0.03	0.21	65,653,677.16	1,228,911,150	29,117	8.36	EUROBANK ERGASIAS (CR)	
0.4	---	---	---	---	0.17	0.21	0.17	0.23	16,563,557.62	84,116,686	4,156	0.94	BANK OF CYPRUS (CR)	
---	---	---	---	---	0.07	0.28	0.07	1.01	71,528,140.49	560,175,977	42,042	9.18	PIRAEUS BANK (CR)	
---	---	---	---	---	0.01	0.07	0.01	0.25	2,274,277.59	133,396,186	6,052	15.81	PIRAEUS BANK (W)	
---	---	---	---	---	0.18	0.18	0.18	0.18	0.00	0	0	0.00	PROTON BANK S.A. (CR)	
---	---	---	---	---	0.05	0.05	0.05	0.05	0.00	0	0	0.00	T BANK (CR)	
---	---	---	---	---	0.17	0.17	0.17	0.17	0.00	0	0	0.00	TT HELLENIC POSTBANK (CR)	
Property & Casualty Insurance														
									75,985.26		60,720	49	0.22	: TOTAL OF SECTOR
2.5	3.8	---	---	---	1.21	1.51	1.16	1.69	75,985.26	60,720	49	0.22	EUROPEAN RELIANCE INSUR. (CR)	
Insurance Brokers														
									0.00		0	0	0.00	: TOTAL OF SECTOR
---	---	---	---	---	0.01	0.01	0.01	0.02	0.00	0	0	0.00	EUROBROKERS S.A. (CR)	
Equity Investment Instruments														
									5,560.58		8,987	39	0.08	: TOTAL OF SECTOR
---	---	---	---	---	0.54	0.64	0.54	0.77	5,414.67	8,977	34	0.08	AEOLIAN INVESTMENT FUND (CR)	
---	---	0.80	---	---	13.63	15.00	10.11	20.00	145.91	10	5	0.00	ANDROMEDA SA (CR)	
Investment Services														
									29,452,908.41	6,786,186	10,136	10.38	: TOTAL OF SECTOR	
11.0	14.5	---	0.21	4.87	3.25	5.07	3.25	6.80	29,452,908.41	6,786,186	10,136	10.38	HELLENIC EXCHANGES-A.S.E. (CR)	
Real Estate Holding & Development														
									4,316,208.54	1,155,980	2,789	0.46	: TOTAL OF SECTOR	
---	---	---	---	---	0.19	0.19	0.19	0.19	0.00	0	0	0.00	BALKAN R.E. (CR)	
---	---	---	---	---	0.30	0.30	0.30	0.30	0.00	0	0	0.00	BABIS VOVOS SA (CR)	
---	---	---	---	---	3.97	3.97	3.97	3.97	0.00	0	0	0.00	ELVIEMEK (CR)	
---	---	---	---	---	0.36	0.44	0.35	0.52	10,641.43	28,660	138	0.05	REDS S.A. (CR)	
---	---	---	---	---	0.20	0.38	0.20	0.42	6,108.47	26,374	88	0.20	KEKROPS SA (CR)	
---	---	---	---	---	0.09	0.09	0.09	0.09	0.00	0	0	0.00	KERAMIA-ALLATINI (CR)	
---	---	---	---	---	2.84	4.74	2.46	4.74	4,293,713.73	1,017,052	2,538	1.28	LAMDA DEVELOPMENT SA (CR)	
---	---	---	---	---	0.06	0.13	0.06	0.19	5,744.91	83,894	25	0.56	PASAL DEVELOPMENT S.A. (CR)	
Real Estate Services														
									18,973.93		4,837	49	0.03	: TOTAL OF SECTOR
11.3	14.4	---	---	---	3.80	4.87	3.80	6.30	18,973.93	4,837	49	0.03	ALPHA REAL ESTATE SA(CR)	
Industrial & Office REITs														
									198,515.19	142,116	66	0.21	: TOTAL OF SECTOR	
21.0	26.8	---	---	---	1.95	2.34	1.95	3.45	1,900.49	918	7	0.01	MIG REAL ESTATE (CR)	
---	---	0.09	---	---	1.22	1.40	0.90	1.41	196,614.70	141,198	59	0.26	TRASTOR REAL EST. INV. CO.(CR)	
Specialty REITs														
									7,525,282.20	983,602	3,170	0.97	: TOTAL OF SECTOR	
13.7	14.9	0.18	0.30	3.89	6.19	8.15	6.19	9.00	7,525,282.20	983,602	3,170	0.97	GRIVALIA PROPERTIES (CR)	
Specialty Finance														
									2,573,842.23	32,046,948	5,623	3.29	: TOTAL OF SECTOR	
---	---	---	---	---	0.13	0.13	0.13	0.13	0.00	0	0	0.00	KOYMBAS SYNERGY GROUP (CR)	
---	---	---	---	---	0.07	0.10	0.07	0.23	2,573,842.23	32,046,948	5,623	3.42	MARFIN INVESTMENT GROUP (CR)	
---	---	---	---	---	0.07	0.07	0.07	0.07	0.00	0	0	0.00	PARNASSOS ENTERP. (CR)	
Fixed Line Telecommunications														
									154,964,578.32	20,236,980	23,370	4.13	: TOTAL OF SECTOR	
11.3	16.4	---	0.08	0.98	5.75	8.67	5.75	9.47	154,964,578.32	20,236,980	23,370	4.13	OTE (CR)	
Telecommunications Equipment														
									297,254.94	939,965	1,295	0.63	: TOTAL OF SECTOR	
2.2	2.4	---	---	---	0.26	0.37	0.26	0.51	297,072.36	939,863	1,292	0.71	INTRACOM HOLDINGS (CR)	
---	---	---	---	---	0.30	0.30	0.30	0.30	0.00	0	0	0.00	MARAC ELECTRONICS (CR)	
29.0	16.1	---	---	---	1.79	1.82	1.43	1.99	182.58	102	3	0.00	SPACE HELLAS SA (CR)	
Exploration & Production														
									20,368,107.01	2,320,768	6,363	2.09	: TOTAL OF SECTOR	
---	---	0.20	---	---	6.51	9.33	5.64	9.33	20,368,107.01	2,320,768	6,363	2.09	MOTOR OIL (CR)	

Σύμβολο ΟΛΣΗΣ OLSHS Code	Χρεόγραφα (1)	Αριθμός Εισηγμένων Χρεογράφων Number of Listed Securities (2)	Όνομαστική Αξία Nominal Value	Χρημ/κή Αξία (Εισπ. Ευρώ) Market Capitalisation (Million Euro) (**)	% στη Συνολική Χρημ/κή Αξία% in Total Market Capitalisation	Κατηγορία - Category (\$)	Τιμή Κλεισίματος Closing Price	Τιμή Κλεισίματος Πρ. Μήνα Previous Month Closing Price	% Μεταβολή Μηνός % Monthly Price Change	% Spread Μηνός % Monthly Spread	Κέρδη ανά Μετοχή Profits per Share		Έτος χρήσης Fiscal year
											πρo φόρων before tax	μετά φόρων after tax	
Καθετοποιημένες Εταιρ. Πετρελαίου & Φυσικού Αερίου													
2 Τίτλοι-Stocks, ΣΥΝΟΛΟ ΚΛΑΔΟΥ :		329,463,315		1,346.04	3.68								
ΕΛΙΝ	ΕΛΙΝΟΙΛ (ΚΟ)	23,828,130	0.5	22.64	0.06	K	0.950	0.900	5.56	12.477	0.07	0.05	2014
ΕΛΠΕ	ΕΛΜΗΝΙΚΑ ΠΕΤΡΕΛΑΙΑ (ΚΟ)	305,635,185	2.18	1,323.40	3.62	K	4.33	4.68	-7.48	0.495	-1.59	-1.21	2014
Συμβατικός Ηλεκτρισμός													
1 Τίτλοι-Stocks, ΣΥΝΟΛΟ ΚΛΑΔΟΥ :		232,000,000		941.92	2.58								
ΔΕΗ	ΔΕΗ (ΚΟ)	232,000,000	4.6	941.92	2.58	K	4.06	4.71	-12.89	0.251	0.59	0.39	2014
Υδρευση													
2 Τίτλοι-Stocks, ΣΥΝΟΛΟ ΚΛΑΔΟΥ :		142,800,000		626.25	1.71								
ΕΥΑΠΣ	ΕΥΑΘ (ΚΟ)	36,300,000	1.12	98.01	0.27	K	2.70	2.66	11.74	1.860	0.56	0.37	2014
ΕΥΔΑΠ	ΕΥΔΑΠ (ΚΟ)	106,500,000	0.6	528.24	1.44	K	4.96	5.84	-15.07	1.206	0.60	0.39	2014
Βασικά Χημικά													
1 Τίτλοι-Stocks, ΣΥΝΟΛΟ ΚΛΑΔΟΥ :		26,730,187		25.05	0.07								
ΕΛΤΟΝ	ΕΛΤΟΝ (ΚΟ)	26,730,187	0.6	25.05	0.07	K	0.937	1.02	-8.14	2.398	0.17	0.13	2014
Εξειδικευμένα Χημικά													
5 Τίτλοι-Stocks, ΣΥΝΟΛΟ ΚΛΑΔΟΥ :		145,368,354		286.93	0.78								
ΔΑΙΟΣ	ΔΑΙΟΣ ΠΛΑΣΤΙΚΑ (ΚΟ)	15,000,000	0.3	40.50	0.11	K	2.70	2.70	0.00	16.077	0.11	0.01	2014
ΔΡΟΥΚ	ΝΤΡΟΥΚΦΑΡΜΠΕΝ ΕΛΛΑΣ (ΚΟ)	3,873,120	0.3	1.86	0.01	K	0.480	0.480	0.00	13.543	-0.41	-0.35	2014
ΠΕΤΖΚ	ΠΕΤΖΕΤΑΚΙΣ Α. (ΚΟ)	25,583,146	0.3	6.65	0.02	A	0.260	0.260	0.00	---	0.00	0.00	---
ΠΛΑΘ	ΠΛΑΣΤΙΚΑ ΘΡΑΚΗΣ (ΚΟ)	45,094,620	0.66	58.17	0.16	K	1.29	1.41	-8.51	6.398	0.22	0.15	2014
ΠΛΑΚΡ	ΠΛΑΣΤΙΚΑ ΚΡΗΤΗΣ (ΚΟ)	27,379,200	0.52	164.28	0.45	K	6.00	6.25	-3.31	12.898	0.80	0.57	2014
ΣΠΥΡ	ΣΠΥΡΟΥ ΑΓΡ. ΟΙΚ. (ΚΟ)	28,438,268	0.3	15.47	0.04	K	0.544	0.296	83.78	9.116	-0.15	-0.12	2014
Αλουμίνιο													
2 Τίτλοι-Stocks, ΣΥΝΟΛΟ ΚΛΑΔΟΥ :		152,578,512		202.9	0.55								
ΑΛΚΟ	ΑΛΚΟ ΕΛΛΑΣ (ΚΟ)	5,000,000	0.4	0.90	0.00	A	0.180	0.180	0.00	---	0.00	0.00	---
ΑΛΜΥ	ΑΛΟΥΜΥΛ (ΚΟ)	22,016,250	0.37	6.12	0.02	K	0.278	0.312	-10.90	2.701	-0.51	-0.48	2014
ΕΛΒΑ	ΕΛΒΑΛ (ΚΑ)	125,562,262	0.32	195.88	0.54	K	1.56	1.49	4.70	5.425	0.15	0.13	2014
Μη Σιδηρούχα Μέταλλα													
2 Τίτλοι-Stocks, ΣΥΝΟΛΟ ΚΛΑΔΟΥ :		218,195,489		560.17	1.53								
ΜΥΤΙΛ	ΜΥΤΙΛΗΝΑΙΟΣ (ΚΟ)	116,915,862	1.07	530.80	1.45	K	4.54	5.79	-21.59	0.345	1.16	0.97	2014
ΧΑΚΟΡ	ΧΑΛΚΟΡ (ΚΑ)	101,279,627	0.38	29.37	0.08	K	0.290	0.402	-27.86	8.673	-0.72	-0.59	2014
Χάλυβας													
8 Τίτλοι-Stocks, ΣΥΝΟΛΟ ΚΛΑΔΟΥ :		227,832,178		137.06	0.37								
ΕΛΣΤΡ	ΕΛΑΣΤΡΟΝ (ΚΟ)	18,435,000	1	8.66	0.02	K	0.470	0.470	0.00	11.244	-0.17	-0.20	2014
ΚΟΡΔΕ	ΚΟΡΔΕΛΟΥ Χ. ΑΦΟΙ (ΚΟ)	21,224,340	0.42	3.23	0.01	K	0.152	0.210	-27.62	5.835	0.00	0.00	2014
ΛΕΒΚ	ΛΕΒΕΝΤΕΡΗΣ Ν. (ΚΑ)	8,321,682	0.67	4.07	0.01	K	0.190	0.190	0.00	10.396	0.00	0.00	2014
ΛΕΒΠ	ΛΕΒΕΝΤΕΡΗΣ Ν. (ΠΑ)	2,160,524	0.67			K	1.15	0.879	37.39	17.049	0.00	0.00	2014
ΜΠΤΚ	ΜΠΗΤΡΟΣ ΣΥΜΜΕΤΟΧΙΚΗ (ΚΟ)	15,842,391	1.51	4.91	0.01	K	0.310	0.265	16.98	8.779	-0.64	-0.73	2014
ΣΙΔΜΑ	ΣΙΔΜΑ (ΚΟ)	10,000,000	1.35	4.44	0.01	E	0.444	0.444	0.00	---	-1.01	-1.12	2014
ΣΩΛΚ	ΣΩΛΓΕΙΑ ΚΟΡΙΝΘΟΥ (ΚΟ)	124,170,201	0.78	108.15	0.30	K	0.871	1.08	-19.35	3.408	-0.04	-0.04	2014
ΤΖΚΑ	ΤΖΙΡΑΚΙΑΝ ΠΡΟΦΙΛ (ΚΑ)	1,270,000	0.3	0.43	0.00	E	0.336	0.336	0.00	---	0.00	0.00	2014
ΧΑΛΥΒ	ΧΑΛΥΒΟΦΥΛΜΩΝ (ΚΟ)	26,408,040	0.3	3.17	0.01	A	0.120	0.120	0.00	---	0.00	0.00	---
Ορυχεία													
1 Τίτλοι-Stocks, ΣΥΝΟΛΟ ΚΛΑΔΟΥ :		468,700		2.76	0.01								
ΜΕΡΚΟ	ΜΕΡΜΕΡΕΝ ΚΟΜΒ. Α.Δ. ΠΡ. (ΕΛΠ)	468,700	---	2.76	0.01	K	5.89	6.19	-4.85	8.606	0.00	0.00	2014
Οικοδομικά Υλικά & Εξαρτήματα													
11 Τίτλοι-Stocks, ΣΥΝΟΛΟ ΚΛΑΔΟΥ :		363,046,140		1,710.23	4.68								
ΑΚΡΙΤ	ΑΚΡΙΤΑΣ (ΚΟ)	13,000,000	1	0.26	0.00	E	0.020	0.038	-47.37	---	-0.96	-0.97	2014
ΒΙΟΣΚ	ΥΝΙΒΙΟΣ (ΚΟ)	15,627,315	0.3	1.69	0.00	K	0.108	0.112	-3.57	20.897	0.02	-0.01	2014
ΗΡΑΚ	ΗΡΑΚΗΣ ΑΓΕΤ (ΚΟ)	71,082,707	1.7	84.59	0.23	X	1.19	1.20	-0.83	---	-0.65	-0.57	2014
ΙΚΤΙΝ	ΙΚΤΙΝΟΣ ΕΛΛΑΣ (ΚΟ)	28,580,100	0.4	31.15	0.09	K	1.09	0.948	14.98	7.629	0.10	0.04	2014
ΚΥΡΜ	ΚΥΡΙΑΚΙΔΗΣ Η.- F.H.L. (ΚΟ)	23,719,554	0.99	56.93	0.16	K	2.40	2.43	4.40	7.432	0.45	0.32	2014
ΜΑΘΙΟ	ΜΑΘΙΟΣ ΠΥΡΙΜΑΧΑ (ΚΟ)	9,819,370	0.69	3.96	0.01	K	0.403	0.343	17.49	13.581	-0.07	-0.07	2014
ΜΟΝΤΑ	ΒΑΡΒΕΡΗΣ Ν. - MODA BAGNO (ΚΟ)	18,810,000	0.4	2.20	0.01	K	0.117	0.118	-0.85	6.693	-0.03	-0.04	2014
ΕΥΛΚ	ΙΝΤΕΡΓΟΥΝΤ-ΕΥΛΕΜΠΟΡΙΑ (ΚΟ)	34,986,430	0.44	4.35	0.01	K	0.110	0.110	0.00	17.807	-0.05	-0.05	2014
ΕΥΛΠ	ΙΝΤΕΡΓΟΥΝΤ-ΕΥΛΕΜΠΟΡΙΑ (ΠΟ)	2,566,836	0.44			K	0.195	0.195	0.00	3.659	-0.05	-0.05	2014
ΣΕΛΜΚ	ΣΕΛΜΑΝ (ΚΟ)	60,221,300	0.4	4.82	0.01	A	0.080	0.080	0.00	---	0.00	0.00	---
ΤΙΤΚ	ΤΙΤΑΝ (ΚΟ)	77,063,568	4	1,520.29	4.16	K	18.72	21.40	-12.52	0.530	0.55	0.42	2014
ΤΙΤΠ	ΤΙΤΑΝ (ΠΟ)	7,568,960	4			K	10.26	10.89	-5.79	6.558	0.55	0.42	2014
Κατασκευές													
11 Τίτλοι-Stocks, ΣΥΝΟΛΟ ΚΛΑΔΟΥ :		796,805,229		484.21	1.32								
ΑΒΑΣ	J. & P. - ΑΒΑΣ (ΚΟ)	77,654,850	0.58	29.20	0.08	K	0.376	0.500	-24.80	14.510	-0.71	-0.52	2014
ΑΕΓΕΚ	ΑΕΓΕΚ (ΚΟ)	33,301,715	0.32	1.90	0.01	E	0.057	0.062	-8.06	---	-0.87	-0.97	2014
ΑΘΗΝΑ	ΑΘΗΝΑ (ΚΟ)	90,902,904	0.8	27.27	0.07	X	0.300	0.300	0.00	---	-0.51	-0.49	2014
ΑΤΤΙΚ	ΑΤΤΙ - ΚΑΤ (ΚΟ)	81,644,555	0.3	0.98	0.00	A	0.012	0.012	0.00	---	-0.37	-0.36	---
ΒΙΟΤ	ΒΙΟΤΕΡ (ΚΟ)	17,579,754	4.16	2.99	0.01	E	0.170	0.176	-3.41	---	-0.69	-0.76	2014
ΓΕΚΤΕΡΝΑ	ΓΕΚ ΤΕΡΝΑ (ΚΟ)	103,144,548	0.57	156.78	0.43	K	1.52	1.79	-15.08	0.737	-0.58	-0.63	2014

P/E		Μέσομαζα / Προμήσαμα 2013 Dividend / Interim Dividend 2013	Μέσομαζα / Προμήσαμα 2014 Dividend / Interim Dividend 2014	Μερισματοδόση Dividend Yield (%) ⁽⁴⁾	Διακρινόμενες Τιμών Αυγούστου Monthly Price in August		Διακρινόμενες Τιμών από 1/1.2015 Price Range since 1.1.2015		Αξία Συναλλαγών Value of Transactions ^{(5),(6)}	Όγκος Συναλλαγών Transactions Volume ⁽⁷⁾	Αριθμός Προβέων Number of Trades	Μηνιαία Ευρεσιμότητα Monthly Reliability (%)	Securities ⁽¹⁾
πριν φόρων before tax	μετά φόρων after tax				Κατώτερη Low	Ανώτερη High	Κατώτερη Low	Ανώτερη High					
Integrated Oil & Gas													
									6,244,017.25	1,485,684	6,284	0.45	: TOTAL OF SECTOR
12.2	17.8	---	---	---	0.90	0.95	0.62	0.97	127.30	134	3	0.00	ELINOIL S.A. (CR)
---	---	---	---	---	3.35	4.67	3.35	4.99	6,243,889.95	1,485,550	6,281	0.49	HELLENIC PETROLEUM (CR)
Conventional Electricity													
									32,559,534.55	7,885,584	17,943	3.40	: TOTAL OF SECTOR
9.1	13.7	---	0.05	1.23	3.30	4.80	3.30	7.65	32,559,534.55	7,885,584	17,943	3.40	PPC (CR)
Water													
									4,421,233.58	1,016,897	5,024	0.71	: TOTAL OF SECTOR
4.7	7.1	0.29	0.24	8.89	2.22	2.97	2.22	3.35	1,008,809.74	367,400	1,042	1.01	THESSALONIKA WATER & SEWERAGE
10.5	15.9	0.36	0.20	4.03	4.09	6.33	4.03	7.35	3,412,423.84	649,497	3,982	0.61	EYDAP S.A. (CR)
Commodity Chemicals													
									34,953.24	40,851	308	0.15	: TOTAL OF SECTOR
5.4	7.2	0.05	---	---	0.81	0.94	0.81	1.05	34,953.24	40,851	308	0.15	ELTON SA (CR)
Specialty Chemicals													
									236,084.90	177,982	400	0.12	: TOTAL OF SECTOR
20.9	**	---	---	---	2.68	2.70	2.25	2.76	10,560.88	3,914	9	0.03	DAIOS PLASTICS SA (CR)
---	---	---	---	---	0.48	0.48	0.48	0.90	6.72	14	1	0.00	DRUCKFARBEN HELLAS (CR)
---	---	---	---	---	0.26	0.26	0.26	0.26	0.00	0	0	0.00	PETZETAKIS SA (CR)
4.0	6.1	0.05	0.02	1.75	1.07	1.48	0.85	1.53	206,067.19	163,450	337	0.36	THRACE PLASTICS SA (CR)
6.2	8.8	0.10	0.05	0.75	5.80	6.25	4.60	6.35	17,279.68	2,811	31	0.01	CRETE PLASTICS SA (CR)
---	---	---	---	---	0.27	0.54	0.24	0.54	2,170.43	7,793	22	0.03	SPIROY AGRICULTURE SA (CR)
Aluminum													
									172,399.25	143,142	646	0.09	: TOTAL OF SECTOR
---	---	---	---	---	0.18	0.18	0.13	0.31	0.00	0	0	0.00	ALCO HELLAS SA (CR)
---	---	---	---	---	0.23	0.31	0.22	0.35	4,366.27	17,501	91	0.08	ALUMIL (CR)
7.2	8.5	---	---	---	1.05	1.56	0.97	1.56	168,032.98	125,641	555	0.10	ELVAL SA. (CB)
Nonferrous Metals													
									14,822,874.70	3,067,322	10,873	1.41	: TOTAL OF SECTOR
4.0	4.8	---	---	---	4.09	5.55	4.09	6.97	14,795,068.81	2,971,011	10,575	2.54	MYTILINEOS HOLDINGS (CR)
---	---	---	---	---	0.26	0.35	0.24	0.46	27,805.89	96,311	298	0.10	HALKOR SA (CB)
Steel													
									265,918.72	338,299	981	0.15	: TOTAL OF SECTOR
---	---	---	---	---	0.40	0.59	0.35	0.70	7,177.41	16,440	34	0.09	ELASTRON (CR)
---	---	---	---	---	0.12	0.22	0.12	0.25	1,157.18	9,024	34	0.04	KORDELLOS BROS SA (CR)
---	---	---	---	---	0.19	0.19	0.13	0.22	0.00	0	0	0.00	N. LEVEDERIS SA (CB)
---	---	0.04	0.04	3.79	0.88	1.15	0.38	1.15	26.41	25	3	0.00	N. LEVEDERIS SA (PB)
---	---	---	---	---	0.27	0.31	0.14	0.38	7.45	25	3	0.00	BITROS HOLDING SA (CR)
---	---	---	---	---	0.44	0.44	0.27	0.44	0.00	0	0	0.00	SIDMA SA (CR)
---	---	---	---	---	0.75	0.98	0.75	1.31	257,550.27	312,785	907	0.25	CORINTH PIPEWORKS SA (CR)
---	---	---	---	---	0.34	0.34	0.25	0.42	0.00	0	0	0.00	GIRAKIAN PROFIL SA (CB)
---	---	---	---	---	0.12	0.12	0.12	0.12	0.00	0	0	0.00	SHEET STEEL SA (CR)
General Mining													
									146,454.30	28,429	271	6.07	: TOTAL OF SECTOR
0.5	0.5	0.65	1.00	16.98	4.63	6.18	4.63	8.15	146,454.30	28,429	271	6.07	MERMEREN KOMB. A.D. PR. (GDR)
Building Materials & Fixtures													
									27,219,251.37	1,702,582	6,719	0.47	: TOTAL OF SECTOR
---	---	---	---	---	0.02	0.04	0.02	0.13	2.53	100	7	0.00	AKRITAS SA (CR)
9.6	---	---	---	---	0.08	0.13	0.08	0.18	8,297.57	85,719	121	0.55	UNIBIOS (CR)
---	---	---	---	---	1.10	1.23	1.10	1.40	57,995.14	49,001	54	0.07	HERACLES GEN.CEMENT CO. (CR)
12.5	29.4	0.03	---	---	0.91	1.13	0.83	1.30	217,750.09	225,056	349	0.79	IKTINOS HELLAS SA (CR)
3.5	4.9	---	0.24	10.03	2.03	2.73	1.61	2.73	49,714.73	22,270	142	0.09	KYRIAKIDIS MARBLES SA (CR)
---	---	---	---	---	0.34	0.40	0.19	0.40	2.24	6	2	0.00	MATHIOS REFRACTORY SA (CR)
---	---	---	---	---	0.12	0.12	0.08	0.18	3.88	33	2	0.00	VARVERIS - MODA BAGNO SA (CR)
---	---	---	---	---	0.11	0.11	0.06	0.15	0.00	0	0	0.00	INTERWOOD-XYLEMPORIA (CR)
---	---	---	---	---	0.20	0.20	0.20	0.20	0.00	0	0	0.00	INTERWOOD-XYLEMPORIA (PR)
---	---	---	---	---	0.08	0.08	0.08	0.08	0.00	0	0	0.00	SHELMAN SA (CR)
34.7	45.4	---	0.16	0.83	15.64	22.09	15.64	24.95	26,850,220.93	1,316,887	5,965	1.71	TITAN CEMENT (CR)
15.6	20.4	---	0.16	1.51	9.55	10.79	7.45	10.89	35,264.26	3,510	77	0.05	TITAN CEMENT CO. (PR)
Heavy Construction													
									8,823,019.45	6,322,071	11,403	0.79	: TOTAL OF SECTOR
---	---	---	---	---	0.29	0.41	0.29	0.66	32,708.97	92,096	173	0.12	J & P - AVAX SA (CR)
---	---	---	---	---	0.04	0.06	0.03	0.09	1,449.11	28,776	30	0.09	AEGEK (CR)
---	---	---	---	---	0.30	0.30	0.30	0.33	0.00	0	0	0.00	ATHENA SA (CR)
---	---	---	---	---	0.01	0.01	0.01	0.04	0.00	0	0	0.00	ATTI - KAT SA (CR)
---	---	---	---	---	0.14	0.18	0.13	0.25	189.31	1,136	3	0.01	BIOTER SA (CR)
---	---	---	---	---	1.23	1.70	1.20	2.47	4,223,067.91	2,852,517	5,496	2.77	GEK TERNA (CR)

Σύμβολο ΟΑΣΗΣ OASHS Code	Χρεόγραφο (1)	Αριθμός Εισηγμένων Χρεογράφων Number of Listed Securities (2)	Ονομαστική Αξία Nominal Value	Χρημ/κή Αξία (Εκστ. Ευρώ) Market Capitalisation (Million Euro) (3+)	% στη Συνολική Χρημ/κή Αξία% in Total Market Capitalisation	Κατηγορία - Category (5)	Τιμή Κλεισίματος Closing Price	Τιμή Κλεισίματος Πρ. Μήνα Previous Month Closing Price	% Μεταβολή Μηνός % Monthly Price Change	% Spread Μηνός % Monthly Spread	Κέρδη ανά Μετοχή Profits per Share		Έτος/χρήσις Fiscal year
											προ φόρων before tax	μετά φόρων after tax	
Κατασκευές (Συνέχεια)													
ΔΟΜΙΚ	ΔΟΜΙΚΗ ΚΡΗΤΗΣ (ΚΟ)	15,878,748	0.48	5.05	0.01	E	0.318	0.318	0.00	---	0.02	-0.07	2014
ΕΔΡΑ	ΕΔΡΑΣΗ - ΨΑΛΛΙΔΑΣ Χ. (ΚΟ)	7,847,611	1.2	1.18	0.00	A	0.150	0.150	0.00	---	-2.41	-2.45	---
ΕΚΤΕΡ	ΕΚΤΕΡ (ΚΟ)	11,250,000	0.56	5.06	0.01	K	0.450	0.389	15.68	32.550	0.01	-0.01	2014
ΕΛΛΑΚΤΩΡ	ΕΛΛΑΚΤΩΡ (ΚΟ)	177,001,313	1.03	219.48	0.60	K	1.24	1.87	-33.69	0.932	-0.06	-0.19	2014
ΙΝΚΑΤ	ΙΝΤΡΑΚΑΤ (ΚΟ)	23,154,250	1.36	10.42	0.03	K	0.450	0.569	-20.91	7.746	0.04	0.02	2014
ΚΛΜ	ΚΛΟΥΚΙΝΑΣ - ΛΑΠΠΑΣ (ΚΟ)	40,219,218	0.3	12.55	0.03	K	0.312	0.362	-13.81	2.484	-0.08	-0.05	2014
ΜΗΧΚ	ΜΗΧΑΝΙΚΗ (ΚΟ)	66,937,526	0.7	9.19	0.03	A	0.100	0.100	0.00	---	0.00	0.00	---
ΜΗΧΠ	ΜΗΧΑΝΙΚΗ (ΠΟ)	25,968,987	0.7			A	0.096	0.096	0.00	---	0.00	0.00	---
ΠΡΔ	ΠΡΟΔΕΥΤΙΚΗ (ΚΟ)	24,319,250	0.3	2.16	0.01	E	0.089	0.094	-5.32	---	-0.02	0.03	2014
Υλικά Συσκευασίας													
5 Τίτλοι-Stocks, ΣΥΝΟΛΟ ΚΛΑΔΟΥ :		40,292,972		98.35	0.27								
ΒΙΣ	ΒΙΣ (ΚΟ)	4,968,600	2.88	3.76	0.01	K	0.757	0.841	-9.99	18.332	0.00	0.00	2014
ΚΑΡΤΖ	ΚΑΡΑΤΖΗ (ΚΟ)	14,679,792	1.68	54.02	0.15	K	3.68	3.58	2.79	9.229	0.61	0.44	2014
ΠΑΪΡ	ΠΑΪΡΗΣ ΠΛΑΣΤΙΚΩΝ (ΚΟ)	4,971,466	1.46	0.98	0.00	K	0.198	0.219	-9.59	4.253	-0.10	-0.09	2014
ΠΠΑΚ	PAPERPACK (ΚΟ)	3,953,090	0.9	3.95	0.01	K	0.999	0.995	0.40	30.725	0.00	0.00	2014
ΦΛΕΟ	FLEXORACK (ΚΟ)	11,720,024	0.54	35.63	0.10	K	3.04	3.20	-5.00	34.138	0.42	0.31	2014
Διαφοροποιημένες Βιομηχανίες													
1 Τίτλοι-Stocks, ΣΥΝΟΛΟ ΚΛΑΔΟΥ :		233,164,646		484.98	1.33								
ΒΙΟ	ΒΙΟΗΛΑΙΟ SA/NV (ΚΑ)	233,164,646	---	484.98	1.33	K	2.08	2.78	-25.18	0.919	0.00	0.00	---
Ηλεκτρικά Μέρη & Εξοπλισμός													
2 Τίτλοι-Stocks, ΣΥΝΟΛΟ ΚΛΑΔΟΥ :		35,678,860		31.16	0.09								
ΑΛΚΑΤ	ΝΕΧΑΝΣ ΕΛΛΑΣ (ΚΟ)	6,132,500	1.25	5.99	0.02	K	0.977	0.950	2.84	32.463	0.00	0.00	2014
ΕΛΚΑ	ΕΛΛΗΝΙΚΑ ΚΑΛΩΔΙΑ (ΚΟ)	29,546,360	0.71	25.17	0.07	K	0.852	0.919	-7.29	7.089	-1.28	-1.03	2014
Εμπορικά Οχήματα και Φορτηγά													
2 Τίτλοι-Stocks, ΣΥΝΟΛΟ ΚΛΑΔΟΥ :		44,585,245		43.91	0.12								
ΕΑΤΚ	ΕΑΤΡΑΚ (ΚΟ)	14,050,971	0.34	16.30	0.04	K	1.16	1.46	-20.55	8.879	0.31	0.29	2014
ΝΕΩΡΣ	ΝΕΩΡΙΟΝ (ΚΟ)	23,463,874	0.8	2.93	0.01	A	0.125	0.125	0.00	---	0.00	0.00	---
ΠΕΤΡΟ	ΠΕΤΡΟΠΟΥΛΟΣ ΠΕΤΡΟΣ (ΚΟ)	7,070,400	0.93	24.68	0.07	K	3.49	3.76	-7.18	1.674	0.27	0.20	2014
Μηχανήματα Βιομηχανικού Εξοπλισμού													
4 Τίτλοι-Stocks, ΣΥΝΟΛΟ ΚΛΑΔΟΥ :		165,754,082		496.34	1.36								
ΚΛΕΜ	ΚΛΕΕΜΑΝ HELLAS (ΚΟ)	23,648,700	0.35	37.60	0.10	K	1.59	1.79	-11.17	6.311	0.27	0.19	2014
ΜΕΒΑ	ΜΕΒΑCO (ΚΟ)	10,500,000	0.95	10.71	0.03	K	1.02	1.14	-10.53	7.251	-0.12	-0.09	2014
ΜΕΤΚ	ΜΕΤΚΑ (ΚΟ)	51,950,600	0.32	350.15	0.96	K	6.74	7.79	-13.48	0.531	1.89	1.74	2014
ΣΠΙΝΤ	SPIDER - ΠΕΤΣΙΟΣ Ν.& ΥΙΟΙ (ΚΟ)	29,060,950	0.34	0.23	0.00	A	0.008	0.008	0.00	---	-0.25	-0.24	---
ΦΡΙΓΟ	FRIGOGLOSS (ΚΟ)	50,593,832	0.3	97.65	0.27	K	1.93	2.10	-8.10	1.101	-0.81	-1.03	2014
Υπηρεσίες Μεταφορών													
2 Τίτλοι-Stocks, ΣΥΝΟΛΟ ΚΛΑΔΟΥ :		35,080,000		565.92	1.55								
ΟΛΘ	ΟΛΘ (ΚΟ)	10,080,000	3	210.67	0.58	K	20.90	19.80	5.56	5.229	0.00	0.00	2014
ΟΛΠ	ΟΛΠ (ΚΟ)	25,000,000	2	355.25	0.97	K	14.21	13.31	6.76	1.507	0.36	0.27	2014
Υποστηρικτικές Υπηρεσίες προς Επιχειρήσεις													
4 Τίτλοι-Stocks, ΣΥΝΟΛΟ ΚΛΑΔΟΥ :		64,727,024		37.63	0.10								
ΕΣΥΜΒ	ΕΥΡΩΣΥΜΒΟΛΟΙ (ΚΟ)	7,959,900	0.6	10.35	0.03	K	1.30	1.44	-9.72	8.413	0.08	0.05	2014
ΛΥΚ	INFORM ΛΥΚΟΣ Π. (ΚΟ)	20,578,374	0.62	9.75	0.03	K	0.474	0.549	-13.66	20.200	0.16	0.10	2014
ΝΙΟΥΣ	ΕΙΔΗΣΕΟΦΩΝΙΚΗ ΕΛΛΑΣ (ΚΟ)	27,848,000	0.3	5.60	0.02	K	0.201	0.250	-18.55	22.093	0.07	0.04	2014
ΧΑΪΔΕ	ΧΑΪΔΕΜΕΝΟΣ (ΚΟ)	8,340,750	1.2	11.93	0.03	K	1.43	0.872	63.99	12.302	0.00	0.00	2014
Προμηθευτές Βιομηχανίας													
3 Τίτλοι-Stocks, ΣΥΝΟΛΟ ΚΛΑΔΟΥ :		44,558,104		14.13	0.04								
ΒΟΣΥΣ	ΒΟΓΑΤΖΟΓΛΟΥ SYSTEMS (ΚΟ)	6,325,000	0.6	6.17	0.02	K	0.976	0.987	-1.11	9.901	0.01	0.02	2014
ΓΕΒΚΑ	ΓΕΝΙΚΗ ΕΜΠΟΡΙΟΥ (ΚΟ)	24,060,000	0.3	7.39	0.02	K	0.307	0.377	-13.78	11.669	0.04	0.03	2014
ΔΙΟΝ	ΔΙΟΝΙΣ (ΚΟ)	14,173,104	0.3	0.57	0.00	E	0.040	0.060	-33.33	---	-0.51	-0.48	2014
Απόσταξη & Ονοπαγωγή													
3 Τίτλοι-Stocks, ΣΥΝΟΛΟ ΚΛΑΔΟΥ :		42,524,440		7.73	0.02								
ΚΤΗΛΑ	ΚΤΗΜΑ Κ. ΛΑΖΑΡΙΔΗ (ΚΟ)	15,804,800	0.33	4.95	0.01	K	0.313	0.347	-9.80	7.432	-0.06	-0.11	2014
ΜΠΟΚΑ	ΜΠΟΥΤΑΡΗΣ Ι. & ΥΙΟΣ (ΚΑ)	25,179,640	0.6	2.78	0.01	E	0.110	0.098	12.24	---	-0.07	-0.08	2014
ΜΠΟΠΑ	ΜΠΟΥΤΑΡΗΣ Ι. & ΥΙΟΣ (ΠΑ)	1,540,000	0.6			E	0.006	0.006	0.00	---	-0.07	-0.08	2014
Αναψυκτικά													
1 Τίτλοι-Stocks, ΣΥΝΟΛΟ ΚΛΑΔΟΥ :		367,838,247		6,613.73	18.09								
ΕΕΕ	COCA-COLA HBC AG (ΚΟ)	367,838,247	6.7CHF	6,613.73	18.09	K	17.98	20.01	-8.53	0.876	0.96	0.80	---
Γεωργία & Αλιεία													
4 Τίτλοι-Stocks, ΣΥΝΟΛΟ ΚΛΑΔΟΥ :		349,683,496		29.55	0.08								
ΓΑΛΛΕ	ΓΑΛΛΕΪΔΙ (ΚΟ)	14,076,360	0.37	8.16	0.02	K	0.580	0.546	6.23	6.908	0.06	0.05	2014
ΔΙΧΘ	ΔΙΑΣ ΙΧΘ/ΓΕΙΕΣ (ΚΟ)	30,159,583	0.47	1.51	0.00	A	0.050	0.050	0.00	---	-1.82	-1.82	---
ΕΛΙΧΘ	ΕΛΛΗΝΙΚΕΣ ΙΧΘΥΟΚΑΛΥΡΓΕΙΕΣ (ΚΟ)	30,390,000	0.31	2.13	0.01	A	0.070	0.070	0.00	---	-0.65	-0.58	---
ΚΡΕΚΑ	ΚΡΕΚΑ (ΚΟ)	7,125,216	0.65	0.91	0.00	E	0.128	0.128	0.00	---	0.00	0.00	2014
ΝΗΡ	ΝΗΡΕΥΣ (ΚΟ)	63,697,153	1.34	4.59	0.01	E	0.072	0.100	-28.00	---	-0.26	-0.24	2014
ΣΕΛΟ	ΣΕΛΟΝΤΑ (ΚΟ)	204,235,184	0.3	12.25	0.03	E	0.060	0.100	-40.00	---	0.15	0.17	2014

P/E	πρσ φόρων before tax	μετά φόρων after tax	Μέρισμα / Προμήρισμα 2013 Dividend / Interim Dividend 2013	Μέρισμα / Προμήρισμα 2014 Dividend / Interim Dividend 2014	Μερίσματα/όραση Dividend Yield (%)	Διακυμάνσεις Τιμών Αυγούστου Monthly Price in August		Διακυμάνσεις Τιμών από 1/1/2015 Price Range since 1.1.2015		Αξία Συναλλαγών Value of Transactions (€),(b)	Όγκος Συναλλαγών Transactions Volume (c)	Αριθμός Πράξεων Number of Trades	Μηνιαία Ευπορεσιμότητα Monthly Net-receivability (%)	Securities (1)
						Κατώτερη Low	Ανώτερη High	Κατώτερη Low	Ανώτερη High					
(Continued)														
Heavy Construction														
16.9	---	---	---	---	---	0.32	0.32	0.22	0.34	0.00	0	0	0.00	DOMIKI KRITIS SA (CR)
---	---	---	---	---	---	0.15	0.15	0.15	0.15	0.00	0	0	0.00	EDRASIS - C. PSALLIDAS SA (CR)
33.2	---	---	---	---	---	0.28	0.45	0.28	0.52	8,590.51	27,972	28	0.25	EKTER SA (CR)
---	---	---	---	---	---	1.02	1.65	1.02	2.62	4,534,329.74	3,251,365	5,383	1.84	ELLAKTOR (CR)
10.9	24.9	---	---	---	---	0.44	0.57	0.36	0.63	16,771.62	35,115	92	0.15	INTRACOM CONSTR. (CR)
---	---	---	---	---	---	0.27	0.42	0.27	0.47	3,011.48	9,294	184	0.02	KLOUKINAS - LAPPAS SA (CR)
---	---	---	---	---	---	0.10	0.10	0.10	0.10	0.00	0	0	0.00	MICHANIKI SA (CR)
---	---	---	---	---	---	0.10	0.10	0.10	0.10	0.00	0	0	0.00	MICHANIKI SA (PR)
---	2.5	---	---	---	---	0.09	0.15	0.06	0.15	2,900.80	23,800	14	0.10	PROODEFTIKH SA (CR)
Containers & Packaging														
: TOTAL OF SECTOR														
---	---	---	---	---	---	0.76	0.84	0.46	1.34	33,765.64	27,458	89	0.07	VIS SA (CR)
4.8	6.7	---	---	---	---	3.28	3.69	2.89	3.70	9,318.61	2,561	24	0.02	KARATZIS SA (CR)
---	---	---	---	---	---	0.20	0.22	0.11	0.25	5.34	27	2	0.00	PAIRIS SA (CR)
1.8	2.5	---	0.07	6.71	0.70	1.00	0.68	1.07	23,678.54	24,602	51	0.62	PAPERPACK (CR)	
4.6	6.0	0.04	---	---	---	2.30	3.64	1.91	3.64	755.58	258	11	0.00	FLEXOPACK SA (CR)
Diversified Industrials														
: TOTAL OF SECTOR														
---	---	---	---	---	---	1.88	2.48	1.79	4.11	2,849,233.59	1,283,677	3,151	0.55	VIOHALCO SA/NN (CB)
Electrical Components & Equipment														
: TOTAL OF SECTOR														
---	---	---	---	---	---	0.94	1.23	0.72	1.77	22,766.10	25,315	126	0.07	NEXANS HELLAS SA (CR)
---	---	---	---	---	---	0.80	0.99	0.56	1.15	16,695.27	19,224	93	0.07	HELLENIC CABLES SA (CR)
Commercial Vehicles & Trucks														
: TOTAL OF SECTOR														
3.7	4.0	---	---	---	---	0.99	1.46	0.99	1.61	211,628.21	68,807	492	0.15	ELTRAK SA (CR)
---	---	---	---	---	---	0.13	0.13	0.13	0.13	0.00	0	0	0.00	NEORION SA (CR)
11.6	15.4	---	---	---	---	3.19	3.52	2.98	3.84	200,946.91	59,185	428	0.84	PETROPOULOS PETROS (CR)
Industrial Machinery														
: TOTAL OF SECTOR														
4.8	6.6	---	---	---	---	1.37	1.70	1.22	1.90	13,841,788.15	2,876,605	7,737	1.74	KLEEMAN HELLAS SA (CR)
---	---	---	---	---	---	0.93	1.14	0.70	1.20	1,349.65	1,333	6	0.01	MEVACO SA (CR)
4.5	4.9	0.30	0.50	7.42	6.31	8.00	6.31	10.50	11,509,448.20	1,615,782	5,369	3.11	METKA (CR)	
---	---	---	---	---	---	0.01	0.01	0.01	0.01	0.00	0	0	0.00	SPIDER METAL INDUSTRY SA (CR)
---	---	---	---	---	---	1.47	2.16	1.47	2.61	2,035,162.73	1,073,450	2,039	2.12	FRIGOGLOSS SA (CR)
Transportation Services														
: TOTAL OF SECTOR														
9.1	12.2	0.60	1.95	9.33	17.00	23.48	15.72	23.95	2,794,151.07	725,990.93	33,469	257	0.33	TPA SA (CR)
29.5	38.8	0.12	0.10	0.70	9.32	15.80	9.32	16.40	2,068,160.14	147,402	1,871	0.59	P.P.A. S.A. (CR)	
Business Support Services														
: TOTAL OF SECTOR														
21.4	33.3	---	---	---	---	1.08	1.49	1.03	2.22	278,953.83	284,382	619	0.44	EUROCONSULTANTS S.A. (CR)
9.9	16.3	---	0.40	84.39	0.30	0.59	0.30	1.94	239,887.28	164,930	256	2.07	INFORM P. LYKOS SA (CR)	
3.3	5.6	---	---	---	---	1.60	0.18	0.33	0.18	30,467.36	78,069	260	0.38	NEWSPHONE HELLAS SA (CR)
---	---	---	---	---	---	0.87	1.43	0.21	1.43	8,570.33	41,352	96	0.15	HAIDEMENOS SA (CR)
---	---	---	---	---	---	0.03	0.05	0.03	0.09	28.86	31	7	0.00	HAIDEMENOS SA (CR)
Industrial Suppliers														
: TOTAL OF SECTOR														
**	44.1	---	---	---	---	0.98	0.99	0.84	1.00	13,969.52	134,133	97	0.30	VOGIATZOGLOU SYSTEMS SA (CR)
7.4	10.7	0.02	0.02	6.51	0.31	0.39	0.27	0.42	2.93	10,456.34	33,030	55	0.14	GEN. COMMERCIAL & IND.SA (CR)
---	---	---	---	---	---	0.03	0.05	0.03	0.09	3,510.25	101,100	41	0.71	DIONIC (CR)
Distillers & Vintners														
: TOTAL OF SECTOR														
---	---	---	---	---	---	0.28	0.35	0.28	0.40	570.59	2,168	8	0.01	KTIMA KOSTAS LAZARIDIS SA (CR)
---	---	---	---	---	---	0.10	0.11	0.02	0.12	515.59	1,668	6	0.01	J.BOUTARIS & SON HOLD. SA (CB)
---	---	---	---	---	---	0.01	0.01	0.01	0.01	55.00	500	2	0.00	J.BOUTARIS & SON HOLD. SA (CB)
---	---	---	---	---	---	0.01	0.01	0.01	0.01	0.00	0	0	0.00	J.BOUTARIS & SON HOLD. (PB)
Soft Drinks														
: TOTAL OF SECTOR														
---	---	0.35	0.36	2.00	16.50	22.35	13.55	22.35	16,266,966.08	16,266,966.08	825,592	2,707	0.22	CC HBC AG (CR)
Farming Fishing & Plantations														
: TOTAL OF SECTOR														
5.7	7.3	---	---	---	---	0.53	0.58	0.17	0.58	20,672.94	286,252	181	0.08	GALAXIDI S.A. (CR)
---	---	---	---	---	---	0.05	0.05	0.05	0.05	0.00	0	0	0.00	DIAS A/C (CR)
---	---	---	---	---	---	0.07	0.07	0.03	0.08	0.00	0	0	0.00	HELLENIC FISHFARMING SA (CR)
---	---	---	---	---	---	0.13	0.13	0.10	0.23	8.96	70	1	0.00	KRE.KA SA (CR)
---	---	---	---	---	---	0.06	0.09	0.06	0.12	14,520.78	201,204	121	0.32	NIREFS SA (CR)
0.4	0.3	---	---	---	---	0.06	0.10	0.05	0.12	5,578.67	83,978	45	0.04	SELONDA AQUACULTURE SA (CR)

P/E		Μέρισμα / Προβλεπόμενα 2013 Dividend / Merim Dividend 2013		Μέρισμα / Προβλεπόμενα 2014 Dividend / Merim Dividend 2014		Μερισματοδόση Dividend Yield (%)		Διακρινόμενες Τιμών Αυγούστου Monthly Price in August		Διακρινόμενες Τιμών από 1/1/2015 Price Range since 1.1.2015		Αξία Συναλλαγών Value of Transactions (5),(6)	Όγκος Συναλλαγών Transactions Volume (7)	Αριθμός Προβέων Number of Trades	Μηνιαία Ευροεπισιμότητα Monthly Net Profitability (%)	Securities (1)		
πριν φόρων before tax	μετά φόρων after tax					Κατώτερη Low	Ανώτερη High	Κατώτερη Low	Ανώτερη High									
Food Products																		
												172,048.59	304,185	708	0.10	: TOTAL OF SECTOR		
---	---	---	---	---	---	0.11	0.21	0.11	0.33	19,864.28	124,169	92	0.34	HEL. SUGAR INDUSTRY SA (CB)				
11.2	---	---	---	---	---	0.30	0.33	0.20	0.49	71.77	215	3	0.00	EVROFARMA SA (CR)				
---	---	---	---	---	---	0.22	0.27	0.16	0.29	1,132.50	4,686	7	0.01	ELGEKA SA (CR)				
6.3	8.8	0.09	0.10	5.13	1.80	2.02	1.67	2.10	5,659.29	2,972	130	0.04	S.KANAKIS SA (CR)					
---	---	---	---	---	---	0.14	0.14	0.14	0.14	0.00	0	0	0.00	CARDASSILARIS SA (CR)				
5.1	7.8	0.16	0.03	1.67	1.73	1.92	1.17	2.14	5.33	3	2	0.00	MILLS KEPENOS (CR)					
9.0	15.3	0.01	0.01	0.40	2.20	2.50	1.57	2.50	4.92	2	2	0.00	KARAMOLEGOS SA (CR)					
---	---	---	---	---	---	0.25	0.35	0.25	0.52	27,669.04	92,240	308	0.31	KRETA FARM SA (CR)				
13.1	17.2	---	0.06	3.30	1.63	1.84	1.56	1.86	49,998.24	29,174	99	0.09	KRI-KRI S.A. (CR)					
8.5	9.0	---	---	---	1.59	1.89	1.59	2.35	66,350.46	37,433	40	0.22	LOULIS MILLS SA (CR)					
---	---	---	---	---	0.09	0.14	0.09	0.15	606.68	6,271	16	0.03	NIKAS SA (CR)					
---	---	---	---	---	0.05	0.05	0.05	0.05	0.00	0	0	0.00	NUTRIART (CR)					
4.0	4.9	---	---	---	0.39	0.54	0.30	0.70	10.08	20	2	0.00	PERSEUS SA (CR)					
---	---	---	---	---	0.96	0.96	0.86	0.96	0.00	0	0	0.00	FLOUR MILLS SARANTOPOULOS SA					
---	---	---	---	---	0.09	0.11	0.08	0.20	676.00	7,000	7	0.17	CHATZIKRANIOTIS & SONS SA (CR)					
Durable Household Products																		
												2,125,519.21	1,387,772	2,142	0.63	: TOTAL OF SECTOR		
---	---	---	---	---	0.01	0.02	0.01	0.03	6,586.51	479,432	62	0.62	G.E. DIMITRIOU (CR)					
---	---	---	---	---	0.08	0.08	0.08	0.08	0.00	0	0	0.00	EMPORIKOS DESMOS SA (CR)					
---	---	---	---	---	0.14	0.14	0.14	0.14	0.00	0	0	0.00	EMPORIKOS DESMOS SA (PR)					
---	---	0.20	---	---	0.72	0.73	0.39	0.90	11.01	15	3	0.00	F.G. EUROPE S.A. (CR)					
---	---	---	---	---	2.00	2.00	2.00	2.00	0.00	0	0	0.00	TROPEA HOLDING (CR)					
---	---	---	---	---	0.03	0.05	0.03	0.19	28.90	800	4	0.01	YALCO - CONSTANTINOU SA (CB)					
---	---	---	---	---	1.90	2.80	1.90	3.70	2,118,892.79	907,525	2,073	1.78	FOURLIS (CR)					
Furnishings																		
												17,824.65	146,272	194	0.11	: TOTAL OF SECTOR		
---	---	---	---	---	0.30	0.30	0.30	0.52	0.00	0	0	0.00	VARANGIS AVEPE S.A. (CR)					
---	---	---	---	---	0.23	0.23	0.16	0.26	57.73	251	2	0.00	BIOKARPET S.A.(CR)					
---	---	---	---	---	0.09	0.17	0.09	0.17	17,754.65	145,901	186	0.42	DROMEAS SA (CR)					
---	---	---	---	---	0.10	0.13	0.02	0.13	12.27	120	6	0.00	SATO SA (CR)					
Home Construction																		
												159,072.38	192,671	402	0.47	: TOTAL OF SECTOR		
---	---	---	---	---	0.58	1.06	0.57	1.12	159,072.38	192,671	402	0.47	TECHNICAL OLYMPIC SA (CR)					
Toys																		
												41,511,977.63	5,993,543	10,029	4.41	: TOTAL OF SECTOR		
8.9	11.4	0.18	0.18	2.40	5.20	7.50	5.20	10.98	41,511,977.63	5,993,543	10,029	4.41	JUMBO SA (CR)					
Clothing & Accessories																		
												36,213.08	92,879	247	0.02	: TOTAL OF SECTOR		
---	---	---	---	---	1.80	1.80	1.80	2.29	0.00	0	0	0.00	TRIA ALFA SA (CR)					
---	---	---	---	---	1.35	1.35	1.35	1.35	0.00	0	0	0.00	TRIA ALFA SA (PR)					
---	---	---	---	---	0.04	0.04	0.04	0.04	0.00	0	0	0.00	ALSINCO S.A. (CR)					
3.7	3.8	---	---	---	0.03	0.05	0.03	0.17	27.26	844	6	0.01	VARVARESSOS SA (CB)					
---	---	---	---	---	0.27	0.27	0.15	0.59	0.00	0	0	0.00	DUROS SA (CR)					
1.3	2.6	---	---	---	0.46	0.55	0.39	0.55	31,391.25	62,596	195	0.47	ELVE SA (CR)					
---	---	---	---	---	0.12	0.12	0.12	0.12	0.00	0	0	0.00	HELLENIC FABRICS SA (CR)					
---	---	---	---	---	0.05	0.05	0.05	0.05	0.00	0	0	0.00	UNITED TEXTILES (CR)					
---	---	---	---	---	0.14	0.20	0.14	0.27	4,783.52	29,386	41	0.06	SELECTED TEXT. IND. ASSOC (CR)					
---	---	---	---	---	0.04	0.04	0.04	0.04	0.00	0	0	0.00	KLONATEX SA (CR)					
---	---	---	---	---	0.08	0.08	0.08	0.08	0.00	0	0	0.00	KLONATEX SA (PR)					
---	---	---	---	---	0.93	0.94	0.89	1.16	1.86	2	1	0.00	LANAKAM SA (CR)					
---	---	---	---	---	0.10	0.10	0.10	0.10	0.00	0	0	0.00	MAXIM C.M. PERTSINIDIS SA (CB)					
---	---	---	---	---	0.25	0.25	0.23	0.30	2.25	9	1	0.00	MINERVA KNITWEAR SA (CB)					
---	---	---	---	---	0.30	0.30	0.24	0.30	0.00	0	0	0.00	EL. D. MOUZAKIS SA (CB)					
---	---	---	---	---	0.30	0.30	0.19	0.30	2.09	7	1	0.00	NAFPAKTOS TEXTILE IND. SA (CB)					
---	---	---	---	---	0.08	0.08	0.08	0.08	0.00	0	0	0.00	TEXAPRET SA (CR)					
---	---	---	---	---	0.13	0.14	0.08	0.23	4.85	35	2	0.00	FIERATEX SA (CR)					
---	---	---	---	---	0.33	0.33	0.33	0.33	0.00	0	0	0.00	FINTEXPOR SA (CR)					
---	---	---	---	---	0.03	0.03	0.03	0.03	0.00	0	0	0.00	XATZIOANNOU (CR)					
Personal Products																		
												3,526,768.72	522,976	890	0.53	: TOTAL OF SECTOR		
---	---	---	---	---	3.45	3.95	3.10	4.25	79,687.27	21,068	80	0.16	KORRES (CR)					
**	---	---	---	---	0.24	0.35	0.23	0.44	2,495.56	8,819	143	0.02	PAPOUTSANIS (CR)					
12.3	15.4	0.30	0.15	2.08	6.57	7.32	6.57	8.20	3,444,585.89	493,089	667	1.42	GR. SARANTIS SA (CR)					
Tobacco																		
												752,316.40	3,636	41	0.13	: TOTAL OF SECTOR		
6.5	8.9	8.50	9.30	4.43	205.00	250.00	198.05	298.00	752,316.40	3,636	41	0.13	KARELIA TOBACCO CO. SA (CB)					

Σύμβολο ΟΔΣΗΣ OASHS Code	Χρεόγραφο (1)	Αριθμός Εισηγμένων Χρεογράφων Number of Listed Securities (2)	Ονομαστική Αξία Nominal Value	Χρημ/κή Αξία (Εισπ. Ευρώ) Market Capitalisation (Million Euro) (3+4)	% στη Συνολική Χρημ/κή Αξία % in Total Market Capitalisation	Κατηγορία - Category (5)	Τιμή Κλεισίματος Closing Price	Τιμή Κλεισίματος Πρ. Μηνός Previous Month Closing Price	% Μεταβολή Μηνός % Monthly Price Change	% Spread Μηνός % Monthly Spread	Κέρδη ανά Μετοχή Profits per Share		Έτος χρήσης Fiscal year
											προ φόρων before tax	μετά φόρων after tax	
Ιατρικές Υπηρεσίες													
5 Τίτλοι-Stocks, ΣΥΝΟΛΟ ΚΛΑΔΟΥ :		510,842,503		144.86	0.40								
ΑΧΟΝ	ΑΧΟΝ ΣΥΜΜΕΤΟΧΩΝ (ΚΟ)	20,255,805	0.3	1.17	0.00	E	0.058	0.058	0.00	---	-2.97	-3.69	2014
ΕΥΡΟΜ	ΕΥΡΟΜΕΔΙΚΑ (ΚΟ)	21,820,410	0.8	9.60	0.03	E	0.440	0.440	0.00	---	-2.24	-2.91	2014
ΙΑΣΩ	ΙΑΣΩ (ΚΟ)	65,441,118	0.44	29.91	0.08	K	0.457	0.700	-19.68	9.067	-0.05	-0.11	2014
ΙΑΤΡ	ΙΑΤΡΙΚΟ ΑΘΗΝΩΝ (ΚΟ)	86,735,980	0.31	63.06	0.17	K	0.727	0.773	-5.95	9.169	-0.20	-0.21	2014
ΠΡΑΣΚ	ΠΡΑΣΙΤΕΛΕΙΟ (ΚΟ)	9,550,386	0.5	4.43	0.01	A	0.390	0.390	0.00	---	0.00	0.00	---
ΠΡΑΕΠ	ΠΡΑΣΙΤΕΛΕΙΟ (ΠΟ)	1,306,368	0.5			A	0.540	0.540	0.00	---	0.00	0.00	---
ΥΓΕΙΑ	ΥΓΕΙΑ (ΚΟ)	305,732,436	0.41	36.69	0.10	K	0.120	0.151	-20.53	4.181	-0.07	-0.06	2014
Ιατρικός Εξοπλισμός													
1 Τίτλοι-Stocks, ΣΥΝΟΛΟ ΚΛΑΔΟΥ :		4,419,616		1.95	0.01								
ΜΕΝΤΙ	ΜΕΔΙΣΟΝ ΕΛΛΑΣ (ΚΟ)	4,419,616	1.58	1.95	0.01	E	0.442	0.366	20.77	---	0.19	0.17	2014
Φαρμακευτικά Προϊόντα													
1 Τίτλοι-Stocks, ΣΥΝΟΛΟ ΚΛΑΔΟΥ :		51,081,030		8.68	0.02								
ΛΑΒΙ	ΛΑΒΙΦΑΡΜ (ΚΟ)	51,081,030	1	8.68	0.02	E	0.170	0.170	0.00	---	-0.60	-0.56	2014
Εμπόριο Ενδυμάτων													
0 Τίτλοι-Stocks, ΣΥΝΟΛΟ ΚΛΑΔΟΥ :		26,262,660		.81	0.00								
ΣΠΡΙ	SPRIDER STORES (ΚΟ)	26,262,660	0.9	0.81	0.00	A	0.031	0.031	0.00	---	0.00	0.00	---
Οικιακός Εξοπλισμός													
0 Τίτλοι-Stocks, ΣΥΝΟΛΟ ΚΛΑΔΟΥ :		5,750,000		2.76	0.01								
ΗΛΕΑΘ	ΗΛΕΚΤΡΟΝΙΚΗ ΑΘΗΝΩΝ (ΚΟ)	5,750,000	0.3	2.76	0.01	A	0.480	0.480	0.00	---	0.00	0.00	---
Εξειδικευμένο Λιανικό Εμπόριο													
6 Τίτλοι-Stocks, ΣΥΝΟΛΟ ΚΛΑΔΟΥ :		154,989,830		1,352.13	3.70								
ΑΣΚΟ	A.S. COMPANY (ΚΟ)	26,252,040	0.34	9.11	0.02	K	0.347	0.366	-5.19	21.893	0.00	0.00	2014
ΜΛΑΝΤ	MICROLAND COMPUTERS (ΚΟ)	13,555,100	1	8.68	0.02	A	0.640	0.640	0.00	---	0.00	0.00	---
ΜΟΤΟ	ΜΟΤΟΔΥΝΑΜΙΚΗ (ΚΟ)	11,700,000	0.59	9.80	0.03	K	0.838	0.838	0.00	6.472	-0.06	-0.05	2014
ΝΑΚΑΣ	ΝΑΚΑΣ ΜΟΥΣΙΚΗ (ΚΟ)	6,340,000	0.6	5.93	0.02	K	0.936	0.851	9.99	13.829	0.05	0.03	2014
ΡΕΒΟΙΛ	ΡΕΒΟΪΛ (ΚΟ)	22,280,000	0.3	8.60	0.02	K	0.386	0.324	19.14	33.765	-0.12	-0.12	2014
ΣΦΑ	ΣΦΑΚΙΑΝΑΚΗΣ (ΚΟ)	7,914,480	0.3	37.99	0.10	E	4.80	3.95	21.52	---	-2.88	-2.96	2014
ΦΟΓΚΡΠ	FOLLI-FOLLIE (ΚΟ)	66,948,210	0.3	1,272.02	3.48	K	19.00	24.20	-21.49	0.462	2.88	2.17	2014
Τηλεόραση & Ψυχαγωγία													
2 Τίτλοι-Stocks, ΣΥΝΟΛΟ ΚΛΑΔΟΥ :		146,250,464		8.54	0.02								
ΑΒΕ	AUDIOVISUAL (ΚΟ)	45,457,464	0.7	3.00	0.01	K	0.066	0.119	-44.54	0.902	-0.39	-0.39	2014
ΤΗΛΕΤ	ΤΗΛΕΤΥΠΟΣ (ΚΟ)	100,793,000	0.3	5.54	0.02	E	0.055	0.067	-17.91	---	-0.16	-0.12	2014
Διαφήμιση													
0 Τίτλοι-Stocks, ΣΥΝΟΛΟ ΚΛΑΔΟΥ :		21,382,067		2.57	0.01								
ΑΤΕΡΜ	ΑΤΕΡΜΩΝ (ΚΟ)	21,382,067	0.3	2.57	0.01	A	0.120	0.120	0.00	---	0.00	0.00	---
Εκδόσεις													
5 Τίτλοι-Stocks, ΣΥΝΟΛΟ ΚΛΑΔΟΥ :		157,391,069		50.55	0.14								
ΑΤΕΚ	ΑΤΤΙΚΕΣ ΕΚΔΟΣΕΙΣ (ΚΟ)	15,300,000	0.3	20.20	0.06	K	1.32	0.882	49.66	10.614	0.08	0.04	2014
ΚΑΘΗ	ΚΑΘΗΜΕΡΙΝΗ (ΚΟ)	30,600,000	0.3	22.03	0.06	X	0.720	0.500	44.00	---	0.26	0.24	2014
ΔΙΒΑΝ	ΔΙΒΑΝΗ ΕΚΔΟΤ. ΟΡΓ. (ΚΟ)	7,734,375	1	1.31	0.00	K	0.170	0.170	0.00	1.717	-0.42	-0.42	2014
ΝΑΥΤ	ΝΑΥΤΕΜΠΟΡΙΚΗ (ΚΟ)	23,935,280	0.3	3.02	0.01	K	0.126	0.137	-8.03	14.499	0.00	0.00	2014
ΠΗΓΑΣ	ΠΗΓΑΣΟΣ ΕΚΔΟΤΙΚΗ Α.Ε. (ΚΟ)	18,750,000	0.3	1.88	0.01	E	0.100	0.100	0.00	---	-1.45	-1.75	2014
ΤΕΓΟ	ΤΕΓΟΠΟΥΛΟΣ Χ.Κ. (ΚΟ)	54,547,634	0.5	2.07	0.01	A	0.038	0.038	0.00	---	0.00	0.00	---
ΤΕΚΔΟ	ΤΕΧΝΙΚΕΣ ΕΚΔΟΣΕΙΣ (ΚΟ)	6,523,780	0.53	0.04	0.00	A	0.006	0.006	0.00	---	0.00	0.00	---
Τυχερά Παιχνίδια													
3 Τίτλοι-Stocks, ΣΥΝΟΛΟ ΚΛΑΔΟΥ :		684,509,025		2,491.71	6.81								
ΑΒΕΝΙΡ	ΑΒΕΝΙΡ Α.Ε. (ΚΟ)	105,423,498	0.51	4.85	0.01	A	0.046	0.046	0.00	---	0.00	0.00	---
ΙΝΛΟΤ	ΙΝΤΡΑΛΟΤ (ΚΟ)	158,961,721	0.3	241.62	0.66	K	1.52	1.70	-10.59	1.408	0.23	-0.05	2014
ΟΠΑΠ	ΟΠΑΠ (ΚΟ)	319,000,000	0.3	2,233.00	6.11	K	7.00	7.81	-10.37	0.196	0.96	0.62	2014
ΣΕΝΤΡ	CENTRIC ΣΥΜΜΕΤΟΧΩΝ (ΚΟ)	101,123,806	0.36	12.24	0.03	K	0.121	0.193	-37.31	8.526	0.00	0.00	2014
Ξενοδοχεία													
4 Τίτλοι-Stocks, ΣΥΝΟΛΟ ΚΛΑΔΟΥ :		107,087,190		641.29	1.75								
ΑΣΤΗΡ	ΑΣΤΗΡ ΠΑΛΑΣ (ΚΟ)	63,900,000	3	153.36	0.42	X	2.40	2.25	6.67	---	-0.06	-0.06	2014
ΙΟΝΑ	ΙΟΝΙΚΗ ΞΕΝΟΔΟΧΕΙΑΚΗ (ΚΟ)	13,404,440	8.63	81.23	0.22	X	6.06	5.05	20.00	---	0.00	0.00	2014
ΛΑΜΨΑ	ΛΑΜΨΑ (ΚΟ)	21,364,000	1.12	373.87	1.02	K	17.50	17.30	1.16	8.685	-0.32	-0.23	2014
ΠΡΕΣΤ	ΓΕΚΕ (ΚΑ)	8,418,750	0.3	32.83	0.09	K	3.90	4.50	-13.33	15.274	0.00	0.00	2014
Ταξίδια & Τουρισμός													
8 Τίτλοι-Stocks, ΣΥΝΟΛΟ ΚΛΑΔΟΥ :		762,507,522		461.3	1.26								
ΑΝΕΚ	ΑΝΕΚ (ΚΟ)	185,373,016	0.3	12.40	0.03	E	0.062	0.060	3.33	---	-0.10	-0.10	2014
ΑΝΕΠ	ΑΝΕΚ (ΠΟ '90)	312,163	0.3			E	1.30	1.30	0.00	---	-0.10	-0.10	2014
ΑΝΕΠΟ	ΑΝΕΚ (ΠΟ '96)	2,969,713	0.3			E	0.170	0.110	54.55	---	-0.10	-0.10	2014
ΑΤΤΙΚΑ	ΑΤΤΙΚΑ ΣΥΜΜΕΤΟΧΩΝ (ΚΟ)	191,660,320	0.3	85.67	0.23	X	0.447	0.514	-13.04	---	0.02	0.02	2014
ΚΥΡΙΟ	ΚΥΡΙΑΚΟΥΛΗΣ (ΚΟ)	7,595,160	0.6	4.94	0.01	K	0.651	0.651	0.00	10.739	-0.01	-0.14	2014
ΜΙΝΟΑ	ΜΙΝΩΙΚΕΣ ΓΡΑΜΜΕΣ ΑΝΕ (ΚΟ)	106,980,050	2.25	213.96	0.59	X	2.00	2.00	0.00	---	0.00	0.00	2014
ΝΕΛ	ΝΕΛ (ΚΟ)	255,459,600	0.3	17.88	0.05	E	0.070	0.043	62.79	---	-0.09	-0.09	2014

P/E		Μέγιστο / Προβλεπόμενο 2013 Dividend / Interim Dividend 2013	Μέγιστο / Προβλεπόμενο 2014 Dividend / Interim Dividend 2014	Μερισματοδόση Dividend Yield (%) ⁽⁴⁾	Διακρινόμενες Τιμών Αυγούστου Monthly Price in August		Διακρινόμενες Τιμών από 1/1/2015 Price Range since 1.1.2015		Αξία Συναλλαγών Value of Transactions ^{(5),(6)}	Όγκος Συναλλαγών Transactions Volume ⁽⁷⁾	Αριθμός Προβέων Number of Trades	Μηνιαία Ευρεσιμότητα Monthly Net Profitability (%)	Securities ⁽¹⁾	
πριν φόρων before tax	μετά φόρων after tax				Κατώτερη Low	Ανώτερη High	Κατώτερη Low	Ανώτερη High						
Health Care Providers														
									236,418.78	1,922,807	1,032	0.38	: TOTAL OF SECTOR	
---	---	---	---	---	0.06	0.06	0.02	0.07	0.00	0	0	0.00	AXON HOLDING SA (CR)	
---	---	---	---	---	0.44	0.44	0.32	0.44	0.00	0	0	0.00	EUROMEDICA SA (CR)	
---	---	---	---	---	0.43	0.60	0.43	0.73	18,500.84	38,604	180	0.06	IASO SA (CR)	
---	---	---	---	---	0.68	0.78	0.68	0.99	13,858.50	18,618	35	0.02	ATHENS MEDICAL CENTER SA (CR)	
---	---	---	---	---	0.39	0.39	0.39	0.39	0.00	0	0	0.00	PRAXITELIO SA (CR)	
---	---	---	---	---	0.54	0.54	0.54	0.54	0.00	0	0	0.00	PRAXITELIO SA (PR)	
---	---	---	---	---	0.09	0.13	0.09	0.21	204,059.44	1,865,585	817	0.61	HYGEIA SA (CR)	
Medical Equipment														
									152.02		410	2	0.01	: TOTAL OF SECTOR
2.1	2.3	---	---	---	0.37	0.44	0.23	0.45	152.02	410	2	0.01	MEDICON S.A (CR)	
Pharmaceuticals														
									17,507.62	114,301	50	0.22	: TOTAL OF SECTOR	
---	---	---	---	---	0.12	0.18	0.09	0.18	17,507.62	114,301	50	0.22	LAVIPHARM SA (CR)	
Apparel Retailers														
									0.00		0	0	0.00	: TOTAL OF SECTOR
---	---	---	---	---	0.03	0.03	0.03	0.03	0.00	0	0	0.00	SPRIDER STORES (CR)	
Home Improvement Retailers														
									0.00		0	0	0.00	: TOTAL OF SECTOR
---	---	---	---	---	0.48	0.48	0.48	0.48	0.00	0	0	0.00	ELECTRONIKI ATHINON SA (CR)	
Specialty Retailers														
									31,810,983.72	1,647,312	8,924	1.06	: TOTAL OF SECTOR	
3.1	4.4	---	---	---	0.25	0.40	0.25	0.40	15,282.46	48,684	89	0.19	AS COMPANY SA (CR)	
---	---	---	---	---	0.64	0.64	0.64	0.64	0.00	0	0	0.00	MICROLAND COMPUTERS SA (CR)	
---	---	---	---	---	0.84	0.84	0.20	0.90	0.00	0	0	0.00	MOTODYNAMICS S.A. (CR)	
21.9	33.1	---	---	---	0.80	0.94	0.46	1.05	19.23	22	3	0.00	NAKAS MUSIC	
---	---	---	---	---	0.27	0.39	0.20	0.40	928.93	2,817	16	0.01	REVOIL (CR)	
---	---	---	---	---	3.95	4.80	1.12	4.80	168.00	40	8	0.00	SFAKIANAKIS SA (CR)	
9.2	12.2	---	---	---	14.93	23.07	14.93	31.50	31,794,585.10	1,595,749	8,808	2.38	FOLLI FOLLIE (CR)	
Broadcasting & Entertainment														
									18,445.40	336,532	384	0.23	: TOTAL OF SECTOR	
---	---	---	---	---	0.04	0.13	0.04	0.28	18,308.89	334,050	383	0.73	AUDIO VISUAL ENTERPRISES (CR)	
---	---	---	---	---	0.06	0.06	0.02	0.12	136.51	2,482	1	0.00	TELETIPOS SA (CR)	
Media Agencies														
									0.00		0	0	0.00	: TOTAL OF SECTOR
---	---	---	---	---	0.12	0.12	0.12	0.12	0.00	0	0	0.00	ATERMON (CR)	
Publishing														
									938.18	1,652	25	0.00	: TOTAL OF SECTOR	
15.2	32.6	---	---	---	0.75	1.32	0.75	1.60	849.88	1,046	19	0.01	ATTICA PUBLICATIONS SA (CR)	
1.8	2.0	---	---	---	0.50	0.72	0.22	0.72	15.72	26	2	0.00	KATHIMERINI SA (CR)	
---	---	---	---	---	0.17	0.17	0.12	0.21	0.00	0	0	0.00	LIVANIS SA (CR)	
---	---	---	---	---	0.13	0.14	0.09	0.20	72.58	580	4	0.00	NAYTEMPORIKI PUBLISHING SA(CR)	
---	---	---	---	---	0.10	0.10	0.06	0.28	0.00	0	0	0.00	PEGASUS PUBLISHING S.A. (CR)	
---	---	---	---	---	0.04	0.04	0.04	0.04	0.00	0	0	0.00	CH.TEGOPOULOS PUBL. SA (CR)	
---	---	---	---	---	0.01	0.01	0.01	0.01	0.00	0	0	0.00	TECHNICAL PUBLICATIONS SA (CR)	
Gambling														
									86,187,067.54	13,244,419	20,275	1.93	: TOTAL OF SECTOR	
---	---	---	---	---	0.05	0.05	0.05	0.05	0.00	0	0	0.00	AVENIR S.A. (CR)	
4.7	---	---	---	---	1.26	1.66	1.05	1.86	1,177,910.67	785,032	1,049	0.49	INTRALOT (CR)	
9.3	14.3	0.25	0.70	10.02	5.65	8.03	5.65	9.90	84,938,444.89	11,920,379	18,909	3.74	OPAP (CR)	
43.2	---	---	---	---	0.11	0.15	0.11	0.30	70,711.98	539,008	317	0.53	CENTRIC HOLDINGS (CR)	
Hotels														
									110,197.57	30,574	150	0.03	: TOTAL OF SECTOR	
---	---	---	---	---	1.83	2.48	1.83	3.60	40,353.51	17,710	102	0.03	ASTIR PALACE SA (CR)	
**	**	---	---	---	5.05	6.06	4.98	7.25	363.60	60	3	0.00	IONIAN HOTELS SA (CR)	
---	---	---	---	---	15.57	17.50	15.40	18.00	23,228.91	1,383	30	0.01	LAMPASA HOTEL SA (CR)	
19.9	---	---	---	---	3.90	4.30	3.49	6.12	46,251.55	11,421	15	0.14	GEKE SA (CB)	
Travel & Tourism														
									120,923.64	516,423	316	0.07	: TOTAL OF SECTOR	
---	---	---	---	---	0.05	0.08	0.05	0.09	26,602.82	458,269	158	0.25	ANEK LINES SA (CR)	
---	---	---	---	---	1.30	1.30	1.15	1.30	0.00	0	0	0.00	ANEK LINES SA (PR, issue '90)	
---	---	---	---	---	0.11	0.17	0.09	0.17	57.99	410	7	0.01	ANEK LINES SA (PR, issue '96)	
23.3	24.2	---	---	---	0.43	0.55	0.42	0.59	17,876.44	38,439	75	0.02	ATTICA HOLDINGS (CR)	
---	---	---	---	---	0.65	0.65	0.34	0.72	0.00	0	0	0.00	KIRIAKOULIS SHIPPING SA (CR)	
**	**	---	---	---	2.00	2.00	1.43	2.00	28,112.00	14,056	25	0.01	MINOAN LINES SA (CR)	
---	---	---	---	---	0.04	0.07	0.01	0.07	66.31	981	11	0.00	NEL SA (CR)	

Σύμβολο ΟΔΣΗΣ OASHS Code	Χρεόγραφα (1)	Αριθμός Εισηγμένων Χρεογράφων Number of Listed Securities (2)	Ονομαστική Αξία Nominal Value	Χρημ/κή Αξία (Εκστ. Ευρώ) Market Capitalisation (Million Euro) (3,4)	% στη Συνολική Χρημ/κή Αξία % in Total Market Capitalisation	Κατηγορία - Category (5)	Τιμή Κλεισίματος Closing Price	Τιμή Κλεισίματος Πρ. Μήνα Previous Month Closing Price	% Μεταβολή Μηνός % Monthly Price Change	% Spread Μηνός % Monthly Spread	Κέρδη ανά Μετοχή Profits per Share		Έτος χρήσης Fiscal year	
											προ φόρων before tax	μετά φόρων after tax		
Ταξίδια & Τουρισμός (Συνέχεια)														
ΟΤΟΕΛ	ΑΥΤΟHELLAS (ΚΟ)		12,157,500	0.32	126.44	0.35	K	10.40	11.50	-9.57	9.752	1.72	1.33	2014
Υπηρεσίες Ηλεκτρονικών Υπολογιστών														
8 Τίτλοι-Stocks, ΣΥΝΟΛΟ ΚΛΑΔΟΥ :			342,738,620		77.37	0.21								
ΑΓΚΡΙ	ΑΛΦΑ ΓΚΡΙΣΙΝ Α.Ε. (ΚΟ)		14,870,100	0.3	0.80	0.00	E	0.054	0.054	0.00	---	-0.27	-0.28	2014
ΑΛΤΕΚ	ALTEC (ΚΟ)		215,246,452	0.3	6.03	0.02	E	0.028	0.024	16.67	---	-0.02	-0.02	2014
ΒΥΤΕ	ΒΥΤΕ COMPUTER (ΚΟ)		15,816,009	0.3	6.22	0.02	K	0.393	0.460	-14.57	10.371	0.06	0.07	2014
ΚΟΥΑΛ	QUALITY & RELIABILITY (ΚΟ)		27,345,120	0.47	7.93	0.02	K	0.290	0.418	-30.62	2.398	0.03	0.02	2014
ΚΟΥΕΣ	QUEST ΣΥΜΜΕΤΟΧΩΝ (ΚΟ)		11,962,443	0.5	47.13	0.13	K	3.94	4.48	-12.05	6.627	0.30	0.17	2014
ΛΟΓΟΣ	LOGISMOS (ΚΟ)		4,740,000	0.86	2.36	0.01	K	0.498	0.499	-0.20	15.283	0.00	0.00	2014
ΠΡΟΦ	PROFILE (ΚΟ)		11,812,193	0.47	5.47	0.01	K	0.463	0.448	3.35	4.438	0.08	0.08	2014
ΠΣΥΣΤ	PC SYSTEMS (ΚΟ)		40,946,303	0.36	1.43	0.00	E	0.035	0.035	0.00	---	-0.12	-0.11	2014
Διαδίκτυο														
1 Τίτλοι-Stocks, ΣΥΝΟΛΟ ΚΛΑΔΟΥ :			110,097,185		93.58	0.26								
ΦΟΡΘ	FORTHNET (ΚΟ)		110,097,185	0.3	93.58	0.26	E	0.850	0.800	6.25	---	0.00	0.00	---
Λογισμικό														
3 Τίτλοι-Stocks, ΣΥΝΟΛΟ ΚΛΑΔΟΥ :			22,637,180		52.55	0.14								
ΙΛΥΔΑ	ΙΛΥΔΑ (ΚΟ)		9,090,000	0.9	5.48	0.01	K	0.603	0.549	9.84	16.135	-0.22	-0.18	2014
ΚΟΜΠ	COMPUCON (ΚΟ)		1,130,180	0.44	0.01	0.00	Δ	0.010	0.010	0.00	---	-1.01	-1.00	2014
ΜΑΣ	MLS ΠΛΗΡΟΦΟΡΙΚΗ (ΚΟ)		12,417,000	0.37	47.06	0.13	K	3.79	4.02	-5.72	1.620	0.00	0.00	2014
Υλικό Υπολογιστών														
3 Τίτλοι-Stocks, ΣΥΝΟΛΟ ΚΛΑΔΟΥ :			43,220,700		107.12	0.29								
ΙΝΤΕΤ	ΙΝΤΕΡΤΕΚ (ΚΟ)		11,233,200	0.73	2.76	0.01	K	0.246	0.193	27.46	12.729	-0.34	-0.35	2014
ΠΛΑΙΣ	ΠΛΑΙΣΙΟ COMPUTERS (ΚΟ)		22,080,000	0.33	102.67	0.28	K	4.65	5.15	-9.71	1.611	1.01	0.73	2014
ΣΠΙ	CPI (ΚΟ)		9,907,500	0.3	1.68	0.00	K	0.170	0.188	-9.57	2.771	0.00	0.00	2014
Ηλεκτρονικός Εξοπλισμός Γραφείων														
1 Τίτλοι-Stocks, ΣΥΝΟΛΟ ΚΛΑΔΟΥ :			8,298,467		7.76	0.02								
ΙΝΤΕΚ	ΙΝΤΕΛΛ ΟΜΙΛΟΣ (ΚΟ)		8,298,467	0.4	7.76	0.02	K	0.935	1.04	-10.10	4.599	0.15	0.15	2014
Αεροπορικές Εταιρείες														
1 Τίτλοι-Stocks, ΣΥΝΟΛΟ ΚΛΑΔΟΥ :			71,417,100		464.21	1.27								
ΑΡΑΓΓ	ΑΕΡΟΠΟΡΙΑ ΑΙΓΑΙΟΥ (ΚΟ)		71,417,100	0.65	464.21	1.27	K	6.50	6.18	5.18	0.571	1.33	1.12	2014
Εναλλακτικός Ηλεκτρισμός														
2 Τίτλοι-Stocks, ΣΥΝΟΛΟ ΚΛΑΔΟΥ :			191,981,400		318.04	0.87								
ΑΝΕΜΟΣ	ΕΛ.ΤΕΧ. ΑΝΕΜΟΣ Α.Ε. (ΚΟ)		82,667,000	0.3	52.41	0.14	K	0.634	0.752	-15.69	1.430	0.09	0.06	2014
ΤΕΝΕΡΓ	ΤΕΡΝΑ ΕΝΕΡΓΕΙΑΚΗ (ΚΟ)		109,314,400	0.3	265.63	0.73	K	2.43	3.07	-20.85	1.070	0.11	0.05	2014
Θαλάσσιες Μεταφορές														
0 Τίτλοι-Stocks, ΣΥΝΟΛΟ ΚΛΑΔΟΥ :			25,667,143		40.04	0.11								
ΣΑΟΣ	ΣΑΟΣ (ΚΟ)		25,667,143	0.32	40.04	0.11	A	1.56	1.56	0.00	---	0.00	0.00	---
Διαπραγματεύσιμα Αμοιβά Κεφάλαια														
3 Τίτλοι-Stocks, ΣΥΝΟΛΟ ΚΛΑΔΟΥ :			6,714,331		0.00	0.00								
ΔΑΚ	ALPHA ETF FTSE Athex Large Cap		6,030,903	---	0.00	0.00	ΔΑΚ	1.84	2.46	-25.20	5.449	0.00	0.00	---
ΔΑΚΓΔ	NBGAM ETF ΓΔ Χ.Α.		294,878	---	0.00	0.00	ΔΑΚ	7.06	9.01	-21.64	7.894	0.00	0.00	---
ΔΑΚΕΤ30	NBGAM ETF GREECE & TURKEY 30		388,550	---			ΔΑΚ	5.72	7.33	-21.96	30.470	0.00	0.00	---
202	ΜΗ ΑΝΕΣΤΑΛΜΕΝΕΣ ΜΕΤΟΧΕΣ		62,679,582,068		36,566.88	100.00								

P/E		Μέσομαζα / Προμήθεια 2013 Dividend / Interim Dividend 2013	Μέσομαζα / Προμήθεια 2014 Dividend / Interim Dividend 2014	Μερισματοδόση Dividend Yield (%) ⁽⁴⁾	Διακυμάνσεις Τιμών Αυγούστου Monthly Price in August		Διακυμάνσεις Τιμών από 1/1/2015 Price Range since 1.1.2015		Αξία Συναλλαγών Value of Transactions ^{(5),(6)}	Όγκος Συναλλαγών Transactions Volume ⁽⁷⁾ ⁽⁸⁾	Αριθμός Πράξεων Number of Trades	Μηνιαία Ευρεσιμότητα Monthly Reliability (%)	Securities ⁽¹⁾
πριν φόρων before tax	μετά φόρων after tax				Κατώτερη Low	Ανώτερη High	Κατώτερη Low	Ανώτερη High					
(Continued)													Travel & Tourism
5.4	7.0	---	0.80	7.69	9.30	12.00	8.30	13.80	48,208.08	4,268	40	0.04	AUTOHELLAS SA (CR)
Computer Services													Computer Services
---	---	---	---	---	0.05	0.05	0.03	0.05	119,565.46	331,137	1,068	0.10	: TOTAL OF SECTOR
---	---	---	---	---	0.02	0.03	0.02	0.03	5.50	200	4	0.00	ALPHA GRISSIN S.A. (CR)
---	---	---	---	---	0.02	0.03	0.02	0.03	5.50	200	4	0.00	ALTEC SA (CR)
6.5	5.7	---	---	---	0.39	0.46	0.34	0.46	384.01	929	16	0.01	BYTE COMPUTER SA (CR)
20.6	31.5	---	---	---	0.24	0.42	0.24	0.56	72,787.38	262,139	678	0.96	QUALITY & RELIABILITY SA (CR)
16.9	30.0	---	---	---	3.60	4.19	3.60	5.35	35,929.19	9,503	122	0.08	QUEST HOLDINGS (CR)
---	---	---	---	---	0.50	0.50	0.22	0.54	2.99	6	2	0.00	LOGISMOS S.A. (CR)
5.7	6.2	---	0.02	4.32	0.37	0.51	0.37	0.53	9,122.82	20,358	238	0.17	PROFILE SA (CR)
---	---	---	---	---	0.04	0.04	0.03	0.10	1,333.57	38,002	8	0.09	PC SYSTEMS SA (CR)
Internet													Internet
---	---	---	---	---	0.48	0.85	0.48	1.19	6,230.05	11,713	30	0.01	: TOTAL OF SECTOR
---	---	---	---	---	0.48	0.85	0.48	1.19	6,230.05	11,713	30	0.01	Forthnet (CR)
Software													Software
---	---	---	---	---	0.55	0.60	0.55	0.74	319,679.06	84,229	630	0.37	: TOTAL OF SECTOR
---	---	---	---	---	0.01	0.01	0.01	0.01	1.21	2	1	0.00	ILYDA S.A. (CR)
---	---	---	---	---	0.01	0.01	0.01	0.01	0.00	0	0	0.00	COMPUCON SA (CR)
34.7	30.2	---	---	---	3.48	3.96	3.48	4.25	319,677.85	84,227	629	0.68	MLS MULTIMEDIA SA (CR)
Computer Hardware													Computer Hardware
---	---	---	---	---	0.13	0.25	0.13	0.31	312,800.02	78,448	742	0.18	: TOTAL OF SECTOR
---	---	---	---	---	0.13	0.25	0.13	0.31	1,855.97	12,103	49	0.11	INTERTECH SA (CR)
5.5	7.5	0.20	---	---	4.04	4.90	4.04	6.25	310,939.12	66,316	691	0.30	PLAISIO COMPUTERS SA (CR)
10.0	20.0	---	---	---	0.17	0.19	0.11	0.23	4.93	29	2	0.00	CPI SA (CR)
Electronic Office Equipment													Electronic Office Equipment
---	---	---	---	---	0.87	1.04	0.67	1.16	713.92	819	7	0.01	: TOTAL OF SECTOR
6.5	6.5	---	---	---	0.87	1.04	0.67	1.16	713.92	819	7	0.01	IDEAL GROUP SA (CR)
Airlines													Airlines
---	---	---	---	---	0.70	10.77	5.00	7.20	9,747,888.92	1,502,362	5,816	2.10	: TOTAL OF SECTOR
5.2	6.1	---	0.70	10.77	5.00	7.20	5.00	8.08	9,747,888.92	1,502,362	5,816	2.10	AEGEAN AIRLINES (CR)
Alternative Electricity													Alternative Electricity
---	---	---	---	---	0.57	0.72	0.53	0.85	3,128,769.72	1,923,908	5,467	1.00	: TOTAL OF SECTOR
7.1	10.2	---	---	---	0.57	0.72	0.53	0.85	618,791.86	962,819	1,248	1.16	ELTECH ANEMOS S.A. (CR)
16.9	35.1	---	---	---	2.15	2.98	1.70	3.32	2,509,977.86	961,089	4,219	0.88	TERNA ENERGY (CR)
Marine Transportation													Marine Transportation
---	---	---	---	---	1.56	1.56	1.56	1.56	0.00	0	0	0.00	: TOTAL OF SECTOR
---	---	---	---	---	1.56	1.56	1.56	1.56	0.00	0	0	0.00	SAOS (CR)
ETF													ETF
---	---	---	---	---	1.64	2.05	1.64	2.84	133,788.35	73,153	104	1.09	: TOTAL OF SECTOR
---	---	---	---	---	1.64	2.05	1.64	2.84	0.00	73,044	61	1.21	ALPHA ETF FTSE Athex Large Cap
---	---	---	---	---	6.43	7.91	6.43	10.37	0.00	67	22	0.02	NBGM ETF
---	---	---	---	---	5.21	6.62	5.21	8.90	0.00	42	21	0.01	NBGM ETF GREECE & TURKEY 30
									902,923,732.51	3,169,266,454	365,723	5.06	

ΣΗΜΕΙΩΣΕΙΣ ΜΕΤΟΧΩΝ - STOKS NOTES

1	Συντμήσεις - Abbreviations: Κ = Κοινές = Com. = Common., Πρ. = Προνομιούχες = Pref. = Preferred., Ον. = Ονομαστικές = Reg. = Registered., Αν. = Ανώνυμες = Bear. = Bearer.	§	Κ= ΚΥΡΙΑ ΑΓΟΡΑ - MAIN MARKET, Χ=ΚΑΤΗΓΟΡΙΑ ΧΑΜΗΛΗΣ ΔΙΑΣΠΟΡΑΣ - LOW DISPERSION, Ε= ΚΑΤΗΓΟΡΙΑ ΕΠΙΤΗΡΗΣΗΣ - SURVEILLANCE, Δ= ΠΡΟΣ ΔΙΑΓΡΑΦΗ - UNDER DELETION, Α= ΚΑΤΑΣΤΑΣΗ ΑΝΑΣΤΟΛΗΣ - SUSPENSION STATUS - Δ = ΔΙΑΠΡΑΓΜΑΤΕΥΣΙΜΑ ΑΜΟΙΒΑΙΑ ΚΕΦΑΛΑΙΑ - EXCHANGE TRADED FUNDS, W=ΤΙΤΛΟΙ ΠΑΡΑΣΤΑΤΙΚΟΙ - WARRANTS
7	Οι τιμές εμφανίζονται σε Ευρώ εκτός από τις περιπτώσεις που επισημαίνεται . - Prices are presented in Euro except for cases it is pointed out. Τα στοιχεία έχουν προσαρμοστεί για τις διανομές νέων μετοχών (δωρεάν ή με μετρητά) και τις συνακόλουθες προσαρμογές των χρηματιστηριακών τιμών. - Data have been adjusted for new stocks' distribution and the consequent stocks' price adjustments.	***	Τα στοιχεία αφορούν σε σύνολα εταιριών και όχι σε επιμέρους μετοχικές εκδόσεις - Data concern total value of the companies.
14	Η Μερισμαπαύδοση προκύπτει από το τελευταίο αποκοπέν μέρισμα (και όχι από τυχόν προμέρισμα) - The Dividend Yield results from the last distributed dividend (and not from any interim dividend).	8	Δευτερογενής εισαγωγή-Secondary trading
(^)	Στην περίπτωση του Δ.Α.Κ ο όρος μερίδια αντικαθιστά τον όρο χρεόγραφα - In the case of ETFs the term "Units" replaces the term securities.	18	Η εταιρεία πραγματοποίησε πακέτο μεταβίβασης υφισταμένων μετοχών στον ανάδοχο πριν την εισαγωγή της στο Χρηματιστήριο. - The company realized block transfer of already issued stocks to the underwriter before its listing on the Athens Exchange.
		**	Το Ρ/Ε είναι μεγαλύτερο από 100. - P/E is higher than 100.
		9	Στην αξία συναλλαγών των μετοχών συμπεριλαμβάνεται και η αξία των δικαιωμάτων, ενώ στα τεμάχια όχι. - The value of stocks' transactions also includes the rights' transactions while the volume of transactions are not include them.
		10	Στην Αξία Συναλλαγών των Μετοχών περιλαμβάνονται όλοι οι τύποι Πακέτων - All Blocks Methods' Transactions Value are included.

ΣΤΑΘΜΙΣΜΕΝΟ Ρ/Ε (μετά φόρων) ΤΩΝ ΕΠΙΜΕΡΟΥΣ ΚΛΑΔΩΝ ΚΑΙ ΣΥΝΟΛΟΥ ΤΗΣ ΑΓΟΡΑΣ

	2014											2015	
	Αύγ. Aug.	Σεπ. Sep	Οκτ. Oct	Νοε. Nov.	Δεκ. Dec.	Ιαν. Jan.	Φεβ. Feb.	Μάρ. Mar.	Απρ. Apr.	Μαί. May	Ιούν. Jun.	Αύγ. Aug.	
Τράπεζες	3.1	3.1	3.1	3.1	3.0	3.0	3.3	42.5	42.5	42.5	42.5	42.7	Banks
Επενδυτικές Υπηρεσίες	16.2	16.2	16.2	16.2	16.2	16.2	16.2	14.5	14.5	14.5	14.5	14.5	Investment Services
Εταιρείες Επενδύσεων	10.0	10.0	10.0	10.1	10.1	9.7	9.8						Equity Investment Instruments
Εξειδικευμένες Χρηματοοικονομικές Υπηρεσίες													Specialty Finance
Ασφάλειες Ιδιοκτησίας & Ζημιών	3.6	3.6	3.6	3.6	3.6	3.6	3.6	3.8	3.8	3.8	3.8	3.8	Property & Casualty Insurance
Γενικές Ασφάλειες													Full Line Insurance
Μεσίτες Ασφαλίσεων													Insurance Brokers
Εμπορικά Οχήματα και Φορτηγά	28.1	27.9	27.8	27.7	27.6	27.6	27.6	10.2	10.5	10.1	10.4	10.9	Commercial Vehicles & Trucks
Ηλεκτρικά Μέρη & Εξοπλισμός													Electrical Components & Equipment
Μηχανήματα Βιομηχανικού Εξοπλισμού	7.8	7.9	8.0	7.9	7.6	7.7	7.7	5.0	5.0	5.0	5.0	5.0	Industrial Machinery
Προμηθευτές Βιομηχανίας	13.2	13.2	13.2	13.2	13.2	13.2	13.2	25.5	24.4	24.3	24.3	25.9	Industrial Suppliers
Υλικά Συσκευασίας	14.0	14.0	13.9	13.9	13.9	13.9	14.0	6.3	6.3	6.3	6.3	6.3	Containers & Packaging
Υπηρεσίες Μεταφορών	37.2	38.0	37.4	38.4	33.2	36.6	38.0	28.7	29.3	29.7	28.8	28.9	Transportation Services
Υποστηρικτικές Υπηρεσίες προς Επιχειρήσεις	27.5	25.6	25.2	25.1	25.4	26.4	25.7	19.5	18.1	19.1	20.3	20.8	Business Support Services
Εμπόριο Ενδυμάτων													Apparel Retailers
Εξειδικευμένο Λιανικό Εμπόριο	4.6	4.6	4.6	4.6	4.6	4.6	4.6	12.2	12.2	12.2	12.2	12.2	Specialty Retailers
Λιανικό & Χονδρικό Εμπόριο Τροφίμων													Food Retailers & Wholesalers
Οικιακός Εξοπλισμός													Home Improvement Retailers
Κατασκευές	35.5	35.2	34.3	33.3	35.0	33.5	33.8	20.6	21.7	21.7	21.6	21.1	Heavy Construction
Οικοδομικά Υλικά & Εξαρτήματα	5.6	6.0	6.1	6.2	6.2	5.9	5.5	42.9	43.0	43.0	42.8	42.5	Building Materials & Fixtures
Διαφήμιση													Media Agencies
Εκδόσεις	22.3	22.3	22.3	22.3	22.3	22.3	22.3	22.4	19.3	16.4	16.4	16.7	Publishing
Τηλεόραση & Ψυχαγωγία													Broadcasting & Entertainment
Διυλιστήρια													Exploration & Production
Καθετοποιημένες Εταιρ. Πετρελαίου & Φυσικού Αερίου								17.8	17.8	17.8	17.8	17.8	Integrated Oil & Gas
Διαρκή Καταναλωτικά Αγαθά	8.8	8.8	8.8	8.8	8.8	8.8	8.8						Durable Household Products
Είδη Προσωπικής Φροντίδας	27.2	27.2	27.2	27.2	27.2	27.2	27.2	15.4	15.4	15.4	15.4	15.4	Personal Products
Έπιπλα													Furnishings
Καπνός	12.4	12.4	12.4	12.4	12.4	12.4	12.4	8.9	8.9	8.9	8.9	8.9	Tobacco
Παιχνίδια	20.4	20.4	20.4	20.4	20.4	20.4	20.4	11.4	11.4	11.4	11.4	11.4	Toys
Ρουχισμός & Αξεσουάρ	9.6	8.7	8.1	7.7	7.5	7.6	8.0	2.7	2.6	2.5	2.7	2.7	Clothing & Accessories
Υποδήματα													Footwear
Αλουμίνιο								8.5	8.5	8.5	8.5	8.5	Aluminum
Μη Σιδηρούχα Μέταλλα	9.9	9.9	9.9	9.9	9.9	9.9	9.9	4.8	4.8	4.8	4.8	4.8	Nonferrous Metals
Ορυχεία	1.9	1.9	1.9	1.9	1.9	1.9	1.9	0.5	0.5	0.5	0.5	0.5	General Mining
Χάλυβας													Steel
Εστίαση													Restaurants & Bars

ΣΤΑΘΜΙΣΜΕΝΟ Ρ/Ε (μετά φόρων) ΤΩΝ ΕΠΙΜΕΡΟΥΣ ΚΛΑΔΩΝ ΚΑΙ ΣΥΝΟΛΟΥ ΤΗΣ ΑΓΟΡΑΣ

	2014											2015	
	Αύγ.	Σεπ.	Οκτ.	Νοε.	Δεκ.	Ιαν.	Φεβ.	Μάρ.	Απρ.	Μαί.	Ιούν.	Αύγ.	
	Aug.	Sep	Oct	Nov.	Dec.	Jan.	Feb.	Mar.	Apr.	May	Jun.	Aug.	
Ξενοδοχεία													Hotels
Ταξίδια & Τουρισμός	14.3	14.3	14.3	14.3	14.3	14.3	14.3	13.8	14.2	13.9	14.1	13.9	Travel & Tourism
Τυχερά Παιχνίδια	21.2	21.2	21.3	21.3	21.3	21.1	21.0	14.3	14.3	14.3	14.3	14.3	Gambling
Υπηρεσίες Αναψυχής													Recreational Services
Διαδίκτυο													Internet
Εξοπλισμός Τηλεπικοινωνιών								4.5	4.8	4.6	4.7	5.4	Telecommunications Equipment
Ηλεκτρονικός Εξοπλισμός Γραφείων	6.3	6.3	6.3	6.3	6.3	6.3	6.3	6.5	6.5	6.5	6.5	6.5	Electronic Office Equipment
Λογισμικό	45.2	45.3	45.6	15.8	46.0	46.1	46.0	30.2	30.2	30.2	30.2	30.2	Software
Υλικό Υπολογιστών	10.0	10.0	10.0	10.0	10.0	10.0	10.0	7.7	7.7	7.7	7.7	7.7	Computer Hardware
Υπηρεσίες Ηλεκτρονικών Υπολογιστών	35.4	35.0	37.3	36.9	37.6	36.1	36.1	27.2	26.9	26.8	26.3	26.0	Computer Services
Κινητή Τηλεφωνία													Mobile Telecommunications
Σταθερή Τηλεφωνία	14.7	14.7	14.7	14.7	14.7	14.7	14.7	16.4	16.4	16.4	16.4	16.4	Fixed Line Telecommunications
Αναψυκτικά													Soft Drinks
Απόσταξη & Οινοπαραγωγή													Distillers & Vintners
Γεωργία & Αλιεία								4.0	5.1	2.1	2.2	3.1	Farming Fishing & Plantations
Τρόφιμα	8.1	7.7	7.6	7.6	7.4	7.5	7.6	12.6	13.0	13.1	12.9	12.9	Food Products
Ιατρικές Υπηρεσίες													Health Care Providers
Ιατρικός Εξοπλισμός	4.2	4.2	4.2	4.2	4.2	4.2	4.2	2.3	2.3	2.3	2.3	2.3	Medical Equipment
Φαρμακευτικά Προϊόντα													Pharmaceuticals
Συμβατικός Ηλεκτρισμός								13.7	13.7	13.7	13.7	13.7	Conventional Electricity
Υδρευση	11.1	11.1	11.2	11.1	11.0	11.1	11.1	14.7	14.5	14.7	14.7	14.5	Water
Βασικά Χημικά	8.9	8.9	8.9	8.9	8.9	8.9	8.9	7.2	7.2	7.2	7.2	7.2	Commodity Chemicals
Εξειδικευμένα Χημικά	14.9	14.7	14.8	14.9	12.3	12.4	13.0	8.0	8.1	8.1	8.1	8.1	Specialty Chemicals
Συμμετοχές & Ανάπτυξη Ακίνητης Περιουσίας													Real Estate Holding & Development
Υπηρεσίες Ακίνητης Περιουσίας	19.9	19.9	19.9	19.9	19.9	19.9	19.9	14.4	14.4	14.4	14.4	14.4	Real Estate Services
Ε.Ε.Α.Π. Βιομηχανικών & Επαγγελματικών Χώρων								26.8	26.8	26.8	26.8	26.8	Industrial & Office REITs
Εξειδικευμένες Ε.Ε.Α.Π.								14.9	14.9	14.9	14.9	14.9	Specialty REITs
Θαλάσσιες Μεταφορές													Marine Transportation
Διαφοροποιημένες Βιομηχανίες													Diversified Industrials
Κατασκευή Κατοικιών													Home Construction
Αεροπορικές Εταιρείες	7.2	7.2	7.2	7.2	7.2	7.2	7.2	6.1	6.1	6.1	6.1	6.1	Airlines
Εναλλακτικός Ηλεκτρισμός	96.1	96.1	96.1	96.1	96.1	96.1	96.1	30.8	31.2	31.7	31.2	31.0	Alternative Electricity
ΣΥΝΟΛΟ	8.9	8.9	8.9	9.1	9.3	5.3	5.4	10.4	10.7	10.6	10.8	6.4	TOTAL

* Για τη στάθμιση του Ρ/Ε λαμβάνεται υπόψη η κεφαλαιοποίηση των εισηγμένων εταιριών σε σχέση με το άθροισμα της κεφαλαιοποίησης του κλάδου. - In the calculation of the weighted composite and sectoral P/E ratio the market value of each listed company, compared to the each market value each sector is taken into consideration. Με βάση την τιμή κλεισίματος στο τέλος του μήνα - Based on the closing price at the end of each month.

Σημείωση: Εταιρίες που παρουσίασαν "Ζημιές" ή Ρ/Ε μεγαλύτερα ή ίσα του 100 δεν λαμβάνονται υπόψη. - Companies with "Losses" as well as with P/E ratio over or equal to 100 points are not taken into consideration.

ΣΤΑΘΜΙΣΜΕΝΗ ΜΕΡΙΣΜΑΤΑΠΟΔΟΣΗ ΤΩΝ ΕΠΙΜΕΡΟΥΣ ΚΛΑΔΩΝ ΚΑΙ ΣΥΝΟΛΟΥ ΤΗΣ ΑΓΟΡΑΣ
SECTORAL AND COMPOSITE WEIGHTED D.Y. RATIO *

	2014											2015		
	Αύγ. Aug.	Σεπ. Sep	Οκτ. Oct	Νοε. Nov.	Δεκ. Dec.	Ιαν. Jan.	Φεβ. Feb.	Μάρ. Mar.	Απρ. Apr.	Μάι. May	Ιούν. Jun.	Αύγ. Aug.		
Τράπεζες	5.1	5.6	6.6	6.6	7.3			7.0	7.1	7.1	6.9	7.6	Banks	
Επενδυτικές Υπηρεσίες											4.0	4.9	Investment Services	
Εταιρείες Επενδύσεων	3.7	3.8	4.0	4.6	4.6								Equity Investment Instruments	
Ασφάλειες Ιδιοκτησίας & Ζημιών													Property & Casualty Insurance	
Γενικές Ασφάλειες													Full Line Insurance	
Μεσίτες Ασφαλίσεων													Insurance Brokers	
Εμπορικά Οχήματα και Φορτηγά													Commercial Vehicles & Trucks	
Ηλεκτρικά Μέρη & Εξοπλισμός													Electrical Components & Equipment	
Μηχανήματα Βιομηχανικού Εξοπλισμού	2.6	3.0	3.9	3.3	3.6					6.4	6.4	7.4	Industrial Machinery	
Προμηθευτές Βιομηχανίας	4.3	4.7	5.0	5.1	5.5							6.5	Industrial Suppliers	
Υλικά Συσκευασίας	1.4	1.4	1.7	1.8	2.1					6.8	6.7	6.7	Containers & Packaging	
Υπηρεσίες Μεταφορών	1.3	1.5	1.8	1.7	1.7					10.7	4.2	3.9	Transportation Services	
Υποστηρικτικές Υπηρεσίες προς Επιχειρήσεις	1.3	1.4	1.5	1.5	1.7						72.9	54.2	Business Support Services	
Εμπόριο Ενδυμάτων													Apparel Retailers	
Εξειδικευμένο Λιανικό Εμπόριο													Specialty Retailers	
Λιανικό & Χονδρικό Εμπόριο Τροφίμων													Food Retailers & Wholesalers	
Οικιακός Εξοπλισμός													Home Improvement Retailers	
Κατασκευές													Heavy Construction	
Οικοδομικά Υλικά & Εξαρτήματα	1.8	1.7	1.8	1.8	2.1						0.8	1.2	Building Materials & Fixtures	
Διαφήμιση													Media Agencies	
Εκδόσεις													Publishing	
Τηλεόραση & Ψυχαγωγία													Broadcasting & Entertainment	
Διυλιστήρια	2.4	2.9	3.4	3.0	3.1								Exploration & Production	
Καθιερωμένες Εταιρ. Πετρελαίου & Φυσικού Αερίου													Integrated Oil & Gas	
Διαρκή Καταναλωτικά Αγαθά	11.4	15.5	19.6	20.4	41.0								Durable Household Products	
Είδη Προσωπικής Φροντίδας											1.9	2.0	2.1	Personal Products
Έπιπλα														Furnishings
Καπνός	3.8	3.7	4.4	4.3	4.2						4.1	4.4	Tobacco	
Παιχνίδια					2.1	2.1	1.8	1.9	2.0	2.1	2.4	2.4	Toys	
Ρουχισμός & Αξεσουάρ													Clothing & Accessories	
Υποδήματα													Footwear	
Αλουμίνιο													Aluminum	
Μη Σιδηρούχα Μέταλλα													Nonferrous Metals	
Ορυχεία					9.5	9.9	9.1				16.2	17.0	General Mining	
Χάλυβας	5.9	5.9	7.3	7.6	8.8							3.8	Steel	
Εστίαση													Restaurants & Bars	
Ξενοδοχεία													Hotels	
Ταξίδια & Τουρισμός										7.0	7.0	7.7	Travel & Tourism	

ΣΤΑΘΙΣΜΕΝΗ ΜΕΡΙΣΜΑΤΑΠΟΔΟΣΗ ΤΩΝ ΕΠΙΜΕΡΟΥΣ ΚΛΑΔΩΝ ΚΑΙ ΣΥΝΟΛΟΥ ΤΗΣ ΑΓΟΡΑΣ
SECTORAL AND COMPOSITE WEIGHTED D.Y. RATIO *

	2014											2015	
	Αύγ. Aug.	Σεπ. Sep	Οκτ. Oct	Νοε. Nov.	Δεκ. Dec.	Ιαν. Jan.	Φεβ. Feb.	Μάρ. Mar.	Απρ. Apr.	Μάι. May	Ιούν. Jun.	Αύγ. Aug.	
Τυχερά Παιχνίδια	2.1	2.4	2.6	2.5	2.8	3.3	3.0	16.2	8.8	7.9	9.0	10.0	Gambling
Εξοπλισμός Τηλεπικοινωνιών													Telecommunications Equipment
Ηλεκτρονικός Εξοπλισμός Γραφείων													Electronic Office Equipment
Λογισμικό													Software
Υλικό Υπολογιστών	2.7	3.0	3.3	3.3	3.6								Computer Hardware
Υπηρεσίες Ηλεκτρονικών Υπολογιστών								5.5	4.4	4.2	4.5	4.3	Computer Services
Κινητή Τηλεφωνία													Mobile Telecommunications
Σταθερή Τηλεφωνία											1.0	1.0	Fixed Line Telecommunications
Αναψυκτικά	2.0	2.1	2.1	2.0	2.3								Soft Drinks
Απόσταξη & Οινοπαραγωγή													Distillers & Vintners
Γεωργία & Αλεία													Farming Fishing & Plantations
Τρόφιμα	4.8	4.8	4.8	4.3	4.3						3.6	2.7	Food Products
Ιατρικές Υπηρεσίες													Health Care Providers
Ιατρικός Εξοπλισμός													Medical Equipment
Φαρμακευτικά Προϊόντα													Pharmaceuticals
Συμβατικός Ηλεκτρισμός												1.2	Conventional Electricity
Υδρευση	4.2	5.3	7.0	5.7	6.4					3.3	3.4	4.8	Water
Βασικά Χημικά	4.7	5.3	5.3	5.1	5.3								Commodity Chemicals
Εξειδικευμένα Χημικά	2.6	2.6	2.7	2.6	2.8				1.8	1.6	1.6	1.0	Specialty Chemicals
Συμμετοχές & Ανάπτυξη Ακίνητης Περιουσίας													Real Estate Holding & Development
Υπηρεσίες Ακίνητης Περιουσίας													Real Estate Services
Ε.Ε.Α.Π. Βιομηχανικών & Επαγγελματικών Χώρων	8.7	8.5	8.3	8.2	9.0								Industrial & Office REITs
Εξειδικευμένες Ε.Ε.Α.Π.	5.6	5.8	6.0	6.1	6.9	6.6	5.9	4.0	4.3	3.9	4.1	3.9	Specialty REITs
Θαλάσσιες Μεταφορές													Marine Transportation
Διαφοροποιημένες Βιομηχανίες													Diversified Industrials
Κατασκευή Κατοικιών													Home Construction
Αεροπορικές Εταιρείες										9.8	11.3	10.8	Airlines
Εναλλακτικός Ηλεκτρισμός													Alternative Electricity
ΣΥΝΟΛΟ	2.6	2.9	3.1	3.1	3.2	1.8	1.6	5.1	3.1	2.9	1.9	1.1	TOTAL

* Για τη στάθμιση της D.Y. λαμβάνεται υπόψη η κεφαλαιοποίηση των εισηγμένων εταιριών σε σχέση με το άθροισμα της κεφαλαιοποίησης του κλάδου. - In the calculation of the weighted composite and sectoral D.Y. ratio the market value of each listed company, as compared to the total amount of market value in each sector is taken into consideration. Με βάση την τιμή κλεισίματος στο τέλος του μήνα - Based on the closing price at the end of the month.

Σημείωση: Εταιρίες που δεν έδωσαν μέρισμα για τη προηγούμενη χρήση δε λαμβάνονται υπόψη. - Companies that did not distributed dividend for the previous year 1998 are not taken into consideration.

Οι 10 Μετοχές με τα μεγαλύτερα και μικρότερα (μετά φόρων) Ρ/Ες κατά την 31/08/2015
10 Stocks with the Highest and Lowest (after tax) P/Es on 31/08/2015 (*)

ΜΕΤΟΧΗ - SHARE NAME	P/E	ΜΕΤΟΧΗ - SHARE NAME	P/E
ΤΙΤΑΝ (ΚΟ) - TITAN CEMENT (CR)	45.42	ΣΕΛΟΝΤΑ (ΚΟ) - SELONDA AQUACULTURE SA (CR)	0.35
ΒΟΓΙΑΤΖΟΓΛΟΥ SYSTEMS (ΚΟ) - VOGIATZOGLU SYSTEMS SA (CR)	44.13	MERMEREN KOMB. A.D. PR. (ΕΛΠ) - MERMEREN KOMB. A.D. PR. (GDR)	0.46
ΕΘΝΙΚΗ ΤΡΑΠΕΖΑ (ΚΟ) - NATIONAL BANK (CR)	42.95	ΚΑΘΗΜΕΡΙΝΗ (ΚΟ) - KATHIMERINI SA (CR)	2.00
ΟΛΠ (ΚΟ) - P.P.A. S.A. (CR)	38.81	MEDICON ΕΛΛΑΣ (ΚΟ) - MEDICON S.A (CR)	2.30
ΤΕΡΝΑ ΕΝΕΡΓΕΙΑΚΗ (ΚΟ) - TERNA ENERGY (CR)	35.15	INTRACOM HOLDINGS (ΚΟ) - INTRACOM HOLDINGS (CR)	2.39
ΕΥΡΩΣΥΜΒΟΥΛΟΙ (ΚΟ) - EUROCONSULTANTS S.A. (CR)	33.28	ΠΡΟΟΔΕΥΤΙΚΗ (ΚΟ) - PROODEFTIKH SA (CR)	2.45
ΝΑΚΑΣ ΜΟΥΣΙΚΗ (ΚΟ) - NAKAS MUSIC	33.14	PAPERPACK (ΚΟ) - PAPERPACK (CR)	2.55
ΑΤΤΙΚΕΣ ΕΚΔΟΣΕΙΣ (ΚΟ) - ATTICA PUBLICATIONS SA (CR)	32.64	ΕΛΒΕ Α.Β.Ε.Ε. (ΚΟ) - ELVE SA (CR)	2.61
QUALITY & RELIABILITY (ΚΟ) - QUALITY & RELIABILITY SA (CR)	31.52	ΕΥΡΩΠΑΪΚΗ ΠΙΣΤΗ (ΚΟ) - EUROPEAN RELIANCE INSUR. (CR)	3.75
MLS ΠΛΗΡΟΦΟΡΙΚΗ (ΚΟ) - MLS MULTIMEDIA SA (CR)	30.18	ΒΑΡΒΑΡΕΣΟΣ (ΚΑ) - VARVARESSOS SA (CB)	3.81

* Εξαιρούνται οι Μετοχές με Ρ/Ε αρνητικό ή >= 100 - The Shares, whose P/E is negative or >= 100 are not Included.

Μετοχές με τις μεγαλύτερες και μικρότερες Μερισματοδόσεις στο Χρηματιστήριο Αθηνών κατά την 31/08/2015
Stocks with the Highest and Lowest Divident Yields in the Athex Exchange on 31/08/2015 (*)

ΜΕΤΟΧΗ - SHARE NAME	Μερισ/Δοση Divident Yield (%)	ΜΕΤΟΧΗ - SHARE NAME	Μερισ/Δοση Divident Yield (%)
INFORM ΛΥΚΟΣ Π. (ΚΟ) - INFORM P. LYKOS SA (CR)	84.39	ΚΑΡΑΜΟΛΕΓΚΟΣ (ΚΟ) - KARAMOLEGOS SA (CR)	0.40
MERMEREN KOMB. A.D. PR. (ΕΛΠ) - MERMEREN KOMB. A.D. PR. (GDR)	16.98	ΟΛΠ (ΚΟ) - P.P.A. S.A. (CR)	0.70
ΑΕΡΟΠΟΡΙΑ ΑΙΓΑΙΟΥ (ΚΟ) - AEGEAN AIRLINES (CR)	10.77	ΠΛΑΣΤΙΚΑ ΚΡΗΤΗΣ (ΚΟ) - CRETE PLASTICS SA (CR)	0.75
ΚΥΡΙΑΚΙΔΗΣ Η.- F.H.L. (ΚΟ) - KYRIAKIDIS MARBLES SA (CR)	10.03	ΤΙΤΑΝ (ΚΟ) - TITAN CEMENT (CR)	0.83
ΟΠΑΠ (ΚΟ) - OPAP (CR)	10.02	ΟΤΕ (ΚΟ) - ΟΤΕ (CR)	0.98
ΟΛΘ (ΚΟ) - ΤΡΑ SA (CR)	9.33	ΔΕΗ (ΚΟ) - PPC (CR)	1.23
ΕΥΑΘ (ΚΟ) - THESSALONIKA WATER & SEWERAGE	8.89	ΤΙΤΑΝ (ΠΟ) - TITAN CEMENT CO. (PR)	1.51
ΑΥΤΟΗΕΛΛΑΣ (ΚΟ) - ΑΥΤΟΗΕΛΛΑΣ SA (CR)	7.69	ΕΙΔΗΣΕΟΦΩΝΙΚΗ ΕΛΛΑΣ (ΚΟ) - NEWSPHONE HELLAS SA (CR)	1.60
ΕΛΛΑΔΟΣ ΤΡΑΠΕΖΑ (ΚΟ) - BANK OF GREECE (CR)	7.64	ΚΕΠΕΝΟΥ ΜΥΛΟΙ (ΚΟ) - MILLS KEPENOS (CR)	1.67
ΜΕΤΚΑ (ΚΟ) - ΜΕΤΚΑ (CR)	7.42	ΠΛΑΣΤΙΚΑ ΘΡΑΚΗΣ (ΚΟ) - THRACE PLASTICS SA (CR)	1.75

* Χρήση 2014 - Fiscal Year 2014

Τα 10 χρεόγραφα με τις μεγαλύτερες και μικρότερες Μεταβολές Τιμής μέσα στο μήνα Αύγουστο 2015
10 Securities with the Highest and Lowest Price Changes on August 2015 (*)

ΜΕΤΟΧΗ - SHARE NAME	Μεταβ. Τιμής Pr.Change (%)	ΜΕΤΟΧΗ - SHARE NAME	Μεταβ. Τιμής Pr.Change (%)
ΣΠΥΡΟΥ ΑΓΡ. ΟΙΚ. (ΚΟ) - SPIROU AGRICULTURE SA (CR)	83.78	ΑΛΦΑ ΤΡΑΠΕΖΑ (ΤΠΔ) - ALPHA BANK (W)	-94.43
ΧΑΪΔΕΜΕΝΟΣ (ΚΟ) - HAIDEMENOS SA (CR)	63.99	ΤΡ. ΠΕΙΡΑΙΩΣ (ΤΠΔ) - PIRAEUS BANK (W)	-89.92
ΝΕΛ (ΚΟ) - NEL SA (CR)	62.79	ΠΕΙΡΑΙΩΣ ΤΡΑΠΕΖΑ (ΚΟ) - PIRAEUS BANK (CR)	-78.50
ΑΝΕΚ (ΠΟ `96) - ANEK LINES SA (PR, issue `96)	54.55	ΕΘΝΙΚΗ ΤΡΑΠΕΖΑ (ΤΠΔ) - NATIONAL BANK (W)	-77.73
ΑΤΤΙΚΕΣ ΕΚΔΟΣΕΙΣ (ΚΟ) - ATTICA PUBLICATIONS SA (CR)	49.66	ΤΡΑΠΕΖΑ EUROBANK ERGASIAS (ΚΟ) - EUROBANK ERGASIAS (CR)	-75.00
ΚΑΘΗΜΕΡΙΝΗ (ΚΟ) - KATHIMERINI SA (CR)	44.00	ΑΛΦΑ BANK (ΚΟ) - ALPHA BANK (CR)	-73.91
ΠΕΡΣΕΥΣ (ΚΟ) - PERSEUS SA (CR)	37.76	ΕΘΝΙΚΗ ΤΡΑΠΕΖΑ (ΚΟ) - NATIONAL BANK (CR)	-56.67
ΛΕΒΕΝΤΕΡΗΣ Ν. (ΠΑ) - N. LEVEDERIS SA (PB)	37.39	ΑΤΤΙΚΑ BANK Α.Τ.Ε. (ΚΟ) - ATTICA BANK S.A. (CR)	-48.57
ΙΝΤΕΡΤΕΚ (ΚΟ) - INTERTECH SA (CR)	27.46	ΑΚΡΙΤΑΣ (ΚΟ) - AKRITAS SA (CR)	-47.37
ΣΦΑΚΙΑΝΑΚΗΣ (ΚΟ) - ΣΦΑΚΙΑΝΑΚΗΣ SA (CR)	21.52	AUDIOVISUAL (ΚΟ) - AUDIO VISUAL ENTERPRISES (CR)	-44.54

* Οι Μεταβολές Τιμών έχουν λάβει υπόψη τις αποκοπές Μερισμάτων & Δικαιωμάτων - The Price Changes have considered the Dividends & Rights Issues.
Ακόμη, εξαιρούνται οι Μετοχές που έχουν Μηδενικές Μεταβολές Τιμών - The Stocks whose Price Changes equal to zero are not considered.

Τα 10 χρεόγραφα με την μεγαλύτερη Αξία Συναλλαγών κατά το μήνα Αύγουστο 2015
10 Securities with the highest Transactions Value on August 2015

METOXH - SHARE NAME	Αξία Συναλλαγών (Ευρώ) Value of Transactions (Euro)	Συμμετοχή * Participation (%)	Όγκος Συναλλαγών (Ευρώ) Transactions Volume (Euro)	Συμμετοχή * Participation (%)
ΟΤΕ (ΚΟ) - ΟΤΕ (CR)	154,964,578.32	17.16	20,236,980	0.64
ΕΘΝΙΚΗ ΤΡΑΠΕΖΑ (ΚΟ) - NATIONAL BANK (CR)	128,676,189.59	14.25	230,147,583	7.26
ΟΠΑΠ (ΚΟ) - OPAP (CR)	84,938,444.89	9.41	11,920,379	0.38
ALPHA BANK (ΚΟ) - ALPHA BANK (CR)	82,334,509.17	9.12	729,820,789	23.03
ΠΕΙΡΑΙΩΣ ΤΡΑΠΕΖΑ (ΚΟ) - PIRAEUS BANK (CR)	71,528,140.49	7.92	560,175,977	17.68
ΤΡΑΠΕΖΑ EUROBANK ERGASIAS (ΚΟ) - EUROBANK ERGASIAS (CR)	65,653,677.16	7.27	1,228,911,150	38.78
JUMBO (ΚΟ) - JUMBO SA (CR)	41,511,977.63	4.60	5,993,543	0.19
ΔΕΗ (ΚΟ) - PPC (CR)	32,559,534.55	3.61	7,885,584	0.25
FOLLI-FOLLIE (ΚΟ) - FOLLI FOLLIE (CR)	31,794,585.10	3.52	1,595,749	0.05
ΕΛΛΗΝ. ΧΡΗΜΑΤΙΣΤΗΡΙΑ-Χ.Α. (ΚΟ) - HELLENIC EXCHANGES-A.S.E. (CR)	29,452,908.41	3.26	6,786,186	0.21
ΣΥΝΟΛΟ - TOTAL	723,414,545.31	80.12	2,803,473,920	88.46

* Επί του Συνόλου των Μετοχών - It refers to the Total of Shares.

Τα 10 Χρεόγραφα με τη μεγαλύτερη εμπορευσιμότητα κατά το μήνα Αύγουστο 2015
10 Securities with the Highest Marketability on August 2015

METOXH - SHARE NAME	Εμπορ/τα (%) Marketability	Όγκος Συναλλαγών (Ευρώ) Transactions Volume (Euro)	Συμμετοχή * Participation (%)	Όγκος Συναλλαγών (Ευρώ) Transactions Volume (Euro)	Συμμετοχή * Participation (%)
ΤΡ. ΠΕΙΡΑΙΩΣ (ΤΠΔ) - PIRAEUS BANK (W)	15.81	133,396,186	4.21	2,274,277.59	0.25
ΕΛΛΗΝ. ΧΡΗΜΑΤΙΣΤΗΡΙΑ-Χ.Α. (ΚΟ) - HELLENIC EXCHANGES-A.S.E. (CR)	10.38	6,786,186	0.21	29,452,908.41	3.26
ΠΕΙΡΑΙΩΣ ΤΡΑΠΕΖΑ (ΚΟ) - PIRAEUS BANK (CR)	9.18	560,175,977	17.68	71,528,140.49	7.92
ΤΡΑΠΕΖΑ EUROBANK ERGASIAS (ΚΟ) - EUROBANK ERGASIAS (CR)	8.36	1,228,911,150	38.78	65,653,677.16	7.27
ΕΘΝΙΚΗ ΤΡΑΠΕΖΑ (ΚΟ) - NATIONAL BANK (CR)	6.51	230,147,583	7.26	128,676,189.59	14.25
MERMEREN KOMB. A.D. PR. (ΕΛΠ) - MERMEREN KOMB. A.D. PR. (GDR)	6.07	28,429	0.00	146,454.30	0.02
ALPHA BANK (ΚΟ) - ALPHA BANK (CR)	5.72	729,820,789	23.03	82,334,509.17	9.12
ΕΘΝΙΚΗ ΤΡΑΠΕΖΑ (ΤΠΔ) - NATIONAL BANK (W)	5.40	13,276,864	0.42	727,308.46	0.08
JUMBO (ΚΟ) - JUMBO SA (CR)	4.41	5,993,543	0.19	41,511,977.63	4.60
ΟΤΕ (ΚΟ) - ΟΤΕ (CR)	4.13	20,236,980	0.64	154,964,578.32	17.16
ΣΥΝΟΛΟ - TOTAL	---	2,928,773,687	92.41	577,270,021.12	63.93

* Επί του Συνόλου των Μετοχών - It refers to the Total of Shares.

Οι 10 Μεγαλύτερες Εταιρίες με Βάση τη Χρηματιστηριακή τους Αξία κατά την 31/08/2015
10 Biggest Companies Based on their Market Capitalisation on 31/08/2015

ΕΤΑΙΡΙΕΣ - NAME OF COMPANIES	Χρημ/κή Αξία (Ευρώ) Market Capitalisation (Euro)	Συμμετοχή * Participation (%)
COCA-COLA HBC AG - COCA-COLA HBC AG	6,613,731,681.06	18.09
ΟΤΕ Α.Ε. - HELLENIC TELECOM. ORG.	3,994,725,670.35	10.92
ΟΡΓΑΝΙΣΜΟΣ ΠΡΟΓΝΩΣΤΙΚΩΝ ΑΓΩΝΩΝ ΠΟΔΟΣΦΑΙΡΟΥ Α.Ε. - GREEK ORGANISATION OF FOOTBALL PROGNOSTICS S.A.	2,233,000,000.00	6.11
ΕΘΝΙΚΗ ΤΡΑΠΕΖΑ ΤΗΣ ΕΛΛΑΔΟΣ Α.Ε. - NATIONAL BANK OF GREECE S.A.	1,837,237,808.12	5.02
ΤΡΑΠΕΖΑ ΚΥΠΡΟΥ ΔΗΜΟΣΙΑ ΕΤΑΙΡΙΑ ΛΙΜΙΤΕΔ - BANK OF CYPRUS PUBLIC COMPANY LTD	1,731,051,239.40	4.73
ΤΙΤΑΝ ΑΝΩΝΥΜΗ ΕΤΑΙΡΙΑ ΤΣΙΜΕΝΤΩΝ - TITAN CEMENT COMPANY S.A.	1,520,287,522.56	4.16
ΕΛΛΗΝΙΚΑ ΠΕΤΡΕΛΑΙΑ Α.Ε. - HELLENIC PETROLEUM S.A.	1,323,400,351.05	3.62
FOLLI-FOLLIE ΑΝΩΝΥΜΗ ΕΜΠΟΡΙΚΗ ΒΙΟΤΕΧΝΙΚΗ ΚΑΙ ΤΕΧΝΙΚΗ ΕΤΑΙΡΕΙΑ - FOLLI FOLLIE S.A.	1,272,015,990.00	3.48
ALPHA ΤΡΑΠΕΖΑ Α.Ε. - ALPHA BANK A.E.	1,072,601,028.07	2.93
ΜΟΤΟΡ ΟΙΛ (ΕΛΛΑΣ) ΔΙΥΛΙΣΤΗΡΙΑ ΚΟΡΙΝΘΟΥ ΑΕ - MOTOR OIL (HELLAS) CORINTH REFINERIES SA	1,030,281,714.00	2.82
ΣΥΝΟΛΟ - TOTAL	22,628,333,004.61	61.88

* Επί του Συνόλου της Χρηματιστηριακής Αξίας των Μετοχών - It refers to the Total Shares' Market Capitalisation.

ΑΠΟΚΟΠΕΣ ΜΕΡΙΣΜΑΤΩΝ
DIVIDENDS

Επωνυμία Μετοχής / Εταιρίας Name of Share / Company	Χρόνος Fiscal Year	Ημερ. Αποκοπής Μερισμάτων Ex Dividend Date	Μέρισμα ανά μετοχή (Ευρώ) Dividend per share (Euro)	Συνολική Αξία Πληρωμών (Ευρώ) Total Value of Payments (Euro)
COCA-COLA HBC AG (ΚΟ) - COCA-COLA HBC AG (CR)	2014	02/07/2015	0.3600	132,421,768.92
ΔΗΜΟΣΙΑ ΕΠΙΧΕΙΡΗΣΗ ΗΛΕΚΤΡΙΣΜΟΥ ΑΕ (ΚΟ) - PPC S.A. (CR)	2014	20/07/2015	0.0500	11,600,000.00
ΠΛΑΣΤΙΚΑ ΚΡΗΤΗΣ Α.Β.Ε.Ε. (ΚΟ) - CRETE PLASTICS S.A. (CR)	2014	24/07/2015	0.0450	1,232,064.00
Ν. ΛΕΒΕΝΤΕΡΗΣ Α.Ε.(ΠΑ) - N. LEVEDERIS S.A. (PB)	2014	29/07/2015	0.0436	94,090.82
ΓΕΝ. ΕΜΠΟΡΙΟΥ & ΒΙΟΜΗΧΑΝΙΑΣ (ΚΟ) - GEN. COMMERCIAL & IND. (CR)	2014	03/08/2015	0.0200	481,200.00
ΕΤ. ΥΔΡΕΥΣΗΣ & ΑΠΟΧ. ΘΕΣ/ΚΗΣ Α.Ε. (ΚΟ) - THESSALONIKA WATER & SEWERAGE SA (CR)	2014	03/08/2015	0.2400	8,712,000.00
ΚΡΙ-ΚΡΙ ΒΙΟΜΗΧΑΝΙΑ ΓΑΛΑΚΤΟΣ Α.Β.Ε.Ε. (ΚΟ) - KRI-KRI MILK INDUSTRY S.A. (CR)	2014	04/08/2015	0.0600	1,983,908.16
ΑΡΤΟΒΙΟΜΗΧΑΝΙΑ ΚΑΡΑΜΟΛΕΓΚΟΣ Α.Ε. (ΚΟ) - KARAMOLEGOS BAKERY INDUSTRY S.A. (CR)	2014	10/08/2015	0.0100	97,429.20
Φ.Η.Λ. Η.ΚΥΡΙΑΚΙΔΗΣ Α.Β.Ε.Ε. (ΚΟ) - Φ.Η.Λ. Ι. ΚΥΡΙΑΚΙΔΗΣ MARBLES - GRANITES S.A. (CR)	2014	14/08/2015	0.1400	3,320,737.56
ΕΙΔΗΣΕΟΦΩΝΙΚΗ ΕΛΛΑΣ Α.Ε.Ε. (ΚΟ) - NEWSPHONE HELLAS S.A. AUDIOTEX (CR)	2014	18/08/2015	0.0032	89,419.93
ΣΥΝΟΛΟ ΜΕΡΙΣΜΑΤΩΝ - TOTAL OF PAID DIVIDENDS :				160,032,618.59
ΓΕΝΙΚΟ ΣΥΝΟΛΟ ΜΕΡΙΣΜΑΤΩΝ & ΤΟΚΟΜΕΡΙΔΙΩΝ - GRAND TOTAL OF PAID DIVIDENDS & COUPONS :				160,032,618.59

ΜΕΤΑΒΟΛΕΣ ΜΕΤΟΧΙΚΟΥ ΚΕΦΑΛΑΙΟΥ
SHARE CAPITAL CHANGES

ΜΕΤΟΧΗ NAME OF STOCK	Ημερομηνία Αποκοπής Ex Date	Αριθμός Νέων Δωρεών Μετοχών Number of New Bonus Shares	Αριθμός Νέων Μετοχών (Με Καταβολή Μετρητών) Number of New Shares (By Rights' Issue)	Τιμή Διάθεσης Ευρώ Issue Price Euro	Αλλαγή Ονομ. Αξίας (Ευρώ) Change of Nominal Value (Euro)	
					Νέα New	Παλιά Old
ΤΕΡΝΑ ΕΝΕΡΓΕΙΑΚΗ Α.Β.Ε.Τ.Ε. (ΚΟ) - TERNA ENERGY S.A. (CR)	05/08/2015				0.39	0.30
ΤΕΡΝΑ ΕΝΕΡΓΕΙΑΚΗ Α.Β.Ε.Τ.Ε. (ΚΟ) - TERNA ENERGY S.A. (CR)	05/08/2015				0.30	0.39
ΓΕΚ ΤΕΡΝΑ Α.Ε. ΣΥΜΜΕΤΟΧΩΝ, ΑΚΙΝΗΤΩΝ, ΚΑΤΑΣΚΕΥΩΝ (ΚΟ) - GEK TERNA HOLDING REAL ESTATE CONSTRUCTION S.A. (CR)	07/08/2015			2.47		
ΕΛΛΗΝΙΚΑ ΧΡΗΜΑΤΙΣΤΗΡΙΑ - ΧΡΗΜΑΤΙΣΤΗΡΙΟ ΑΘΗΝΩΝ ΑΝΩΝΥΜΗ ΕΤΑΙΡΕΙΑ ΣΥΜΜΕΤΟΧΩΝ (ΚΟ) - HELLENIC EXCHANGES - ATHENS STOCK EXCHANGE S.A. (CR)	07/08/2015				1.41	0.74
ΕΛΛΗΝΙΚΑ ΧΡΗΜΑΤΙΣΤΗΡΙΑ - ΧΡΗΜΑΤΙΣΤΗΡΙΟ ΑΘΗΝΩΝ ΑΝΩΝΥΜΗ ΕΤΑΙΡΕΙΑ ΣΥΜΜΕΤΟΧΩΝ (ΚΟ) - HELLENIC EXCHANGES - ATHENS STOCK EXCHANGE S.A. (CR)	07/08/2015				1.30	1.41
F.H.L. Η. ΚΥΡΙΑΚΙΔΗΣ ΜΑΡΜΑΡΑ - ΓΡΑΝΙΤΕΣ Α.Β.Ε.Ε. (ΚΟ) - F.H.L. Ι. ΚΥΡΙΑΚΙΔΙΣ MARBLES - GRANITES S.A. (CR)	10/08/2015				0.99	0.98
ΙΑΣΩ Α.Ε. (ΚΟ) - IASO S.A. (CR)	11/08/2015		0.231 νέες ΚΟ / 1 παλιά ΚΟ - 0.231 new CR / 1 old			

Ημερομηνία Απασκήσης Δικαιώματος Ex Coupon Date for Rights Issue	Αριθμός Μερισματοδόσεων No of Coupon	ΔΙΚΑΙΩΜΑΤΑ ΜΕΤΟΧΩΝ STOCKS RIGHTS	Στοιχεία Τελευταίας Συνεδρίασης του Μήνα Data of Month's Last Session						Συναλλαγές Μηνός σε Τεμάχια Monthly Transactions in Items	Αριθμός Πράξεων Μηνός Monthly Nr of Trades	Αξία Συναλλαγών Μηνός (Ευρώ) Monthly Value of Transactions (Euro)
Κατώτερη Low	Ανώτερη High		Τελευταία Last	Τιμή Τελευταίας Ζήτησεως Price of Last Bid	Τεμάχια Τελευταίας Ζήτησεως Volume of Last Bid	Τιμή Τελευταίας Προσφοράς Price of Last Offer	Τεμάχια Τελευταίας Προσφοράς Volume of Last Offer				

ΑΡΙΘΜΟΣ ΕΙΣΗΓΜΕΝΩΝ ΟΜΟΛΟΓΙΑΚΩΝ ΔΑΝΕΙΩΝ, ΕΤΑΙΡΙΩΝ & ΜΕΤΟΧΙΚΩΝ ΕΚΔΟΣΕΩΝ ΣΤΟ ΤΕΛΟΣ ΤΟΥ ΜΗΝΑ
NUMBER OF LISTED BONDS, LOANS, COMPANIES & STOCK ISSUES AT THE END OF THE MONTH

ETH YEARS	ΧΡΕΟΓΡΑΦΑ - SECURITIES												
	Αριθμός Ομολογιακών Δανείων Number of Bonds *		Κύρια Αγορά Main Market		Χαμηλής Διασποράς Low Dispersion		Επιτήρηση Surveillance		Προς Διαγραφή Under Deletion		Αναστολή Under Suspension		Δ.Α.Κ. - E.T.F.s
	Εθνικά National	Διεθνή Foreign	Αριθμός Εταιριών Number of Companies	Αριθμός Εισηγμένων Μετοχών Number of Listed Shares Issues	Αριθμός Εταιριών Number of Companies	Αριθμός Εισηγμένων Μετοχών Number of Listed Shares Issues	Αριθμός Εταιριών Number of Companies	Αριθμός Εισηγμένων Μετοχών Number of Listed Shares Issues	Αριθμός Εταιριών Number of Companies	Αριθμός Εισηγμένων Μετοχών Number of Listed Shares Issues	Αριθμός Εταιριών Number of Companies	Αριθμός Εισηγμένων Μετοχών Number of Listed Shares Issues	
2014	30 **	1	144	147	11	11	37	40	3	4	38	42	
2015 Ιαν. - Jan.	30 **	1	144	147	11	11	37	40	3	4	38	42	3
2015 Φεβ. - Feb.	29 **	1	144	147	11	11	38	41	3	4	37	41	3
2015 Μάρ. - Mar.	28 **	1	143	146	11	11	39	42	3	4	37	41	3
2015 Απρ. - Apr.	28 **	1	141	144	11	11	36	39	5	6	40	44	3
2015 Μάιος - May	27 **	1	140	143	11	11	35	38	5	6	41	45	3
2015 Ιούν. - Jun.	27 **	1	139	142	12	12	35	38	4	5	42	46	3
2015 Αύγ. - Aug.	27 **	1	138	141	12	12	35	38	4	5	41	45	3

9. Διάγραμμα Αριθμού Εισηγμένων Εταιριών & Μετοχών - Number of Listed Companies & Stock Issues Chart



Κυριότεροι ευρωπαϊκοί χρηματιστηριακοί δείκτες (κλείσιμο τέλους περιόδου). Σωρευτικές μεταβολές από 31/12/2012
Major european stock exchanges indices (closing at the end of period). Cumulative changes since 31/12/2012

ΕΤΟΣ / ΜΗΝΑΣ YEAR / MONTH	HELEX - Greece		BEL20-Βέλγιο		CAC 40-France		DAX-Germany		FTSE MIB - Ιταλία		IBEX 35-Spain		PSI20-Portugal	
	Τιμή στο κλείσιμο	Δ%	Τιμή στο κλείσιμο	Δ%	Τιμή στο κλείσιμο	Δ%	Τιμή στο κλείσιμο	Δ%	Τιμή στο κλείσιμο	Δ%	Τιμή στο κλείσιμο	Δ%	Τιμή στο κλείσιμο	Δ%
2012	907.90		2,475.81		3,641.07		7,612.39		16,273.38		8,167.50		5,655.15	
2013	1,162.68	28.06%	2,923.82	18.10%	4,295.95	17.99%	9,552.16	25.48%	18,967.71	16.56%	9,916.70	21.42%	6,558.85	15.98%
2014	826.18	-9.00%	3,285.26	32.69%	4,272.75	17.35%	9,805.55	28.81%	19,011.96	16.83%	10,279.50	25.86%	4,798.99	-15.14%
Jan-15	721.93	-20.48%	3,530.31	42.59%	4,604.25	26.45%	10,694.32	40.49%	20,503.38	25.99%	10,403.30	27.37%	5,144.55	-9.03%
Feb-15	880.48	-3.02%	3,714.44	50.03%	4,951.48	35.99%	11,401.66	49.78%	22,337.79	37.27%	11,178.30	36.86%	5,689.70	0.61%
Mar-15	775.46	-14.59%	3,725.82	50.49%	5,033.64	38.25%	11,966.17	57.19%	23,157.12	42.30%	11,521.10	41.06%	5,968.53	5.54%
Apr-15	822.88	-9.36%	3,674.18	48.40%	5,046.49	38.60%	11,454.38	50.47%	23,045.52	41.61%	11,385.00	39.39%	6,094.68	7.77%
May-15	825.38	-9.09%	3,708.66	49.80%	5,007.89	37.54%	11,413.82	49.94%	23,495.68	44.38%	11,217.60	37.34%	5,839.50	3.26%
Jun-15	797.52	-12.16%	3,574.70	44.39%	4,790.20	31.56%	10,944.97	43.78%	22,460.71	38.02%	10,769.50	31.86%	5,551.94	-1.83%
Jul-15	797.52	-12.16%	3,762.64	51.98%	5,082.61	39.59%	11,308.99	48.56%	23,538.03	44.64%	11,180.70	36.89%	5,715.61	1.07%
Aug-15	624.20	-31.25%	3,463.12	39.88%	4,652.95	27.79%	10,259.46	34.77%	21,941.92	34.83%	10,259.00	25.61%	5,261.15	-6.97%

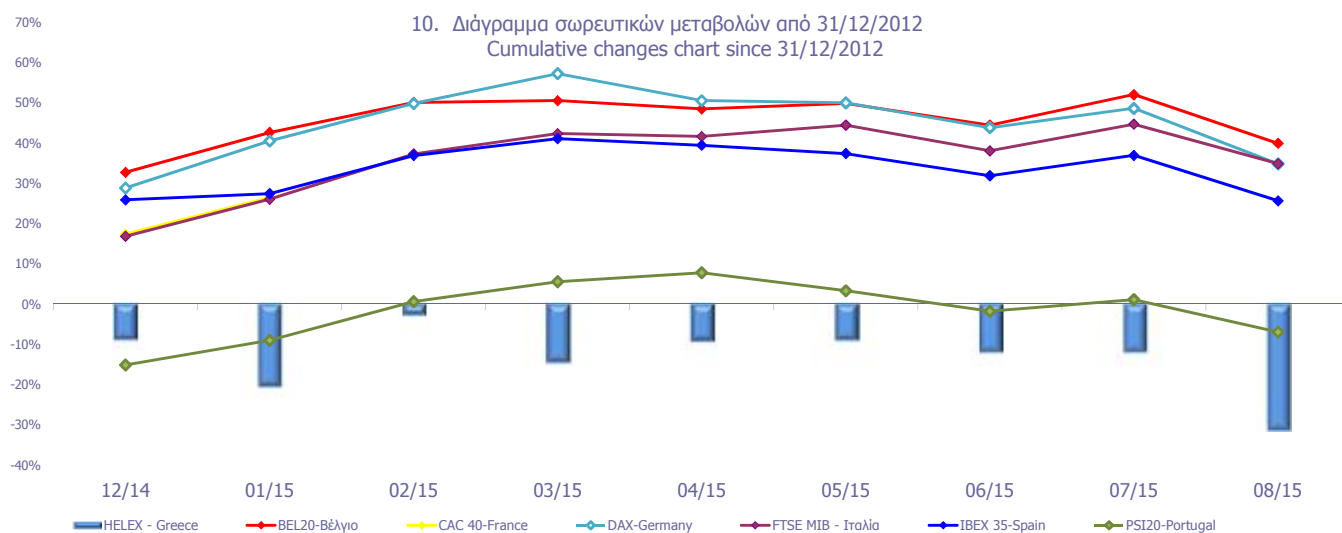

Ανοδικές/Καθοδικές συνεδριάσεις, Μεταβλητότητα και Συντελεστές Συσχέτισης Ξένων χρηματιστηριακών δεικτών με Γενικό Δείκτη ΧΑ
Posit./Neg. Trading Sessions, Volatility and Correlation Co-Efficients of major foreign indices with the ATHEX Composite index

Τρίμηνα Quarters	FTSE® 100				Συντελεστής Συσχέτισης με Γεν. Δείκτη Χ.Α. Correlation with ATHEX Composite Index	Γενικός Δείκτης Χ.Α - ATHEX COMPOSITE INDEX				Δ%
	Συνεδριάσεις Trading sessions		Δ%	Μεταβλητότητα (SD) Volatility		Συνεδριάσεις - Trading sessions			Δ%	
	Ανοδικές Positive	Καθοδικές Negative				Κοινά ανοδικές με FTSE®100 Positive trading both for the session and FTSE®100	Καθοδικές Negative	Κοινά καθοδικές με FTSE®100 Negative in common with FTSE®100		
2013:4	36	26	4.44%	0.60%	0.14	36	23	26	13	14.66%
2014:1	27	30	-2.23%	2.14%	0.06	29	14	30	16	14.88%
2014:2	34	25	-0.48%	0.61%	0.18	29	20	32	17	-9.09%
2014:3	33	35	0.85%	0.75%	0.39	32	22	37	26	-12.58%
2014:4	35	31	-0.86%	1.03%	0.39	31	18	35	18	-22.17%
2015:1	33	28	3.15%	0.90%	0.17	27	15	33	15	-6.14%
2015:2	31	26	-3.72%	0.83%	0.31	29	19	28	15	2.84%
1/7/2015- 31/8/2015	18	24	-4.19%	1.40%	0.43	10	4	11	9	-21.73%

Τρίμηνα Quarters	DAX				Συντελεστής Συσχέτισης με Γεν. Δείκτη Χ.Α. Correlation with ATHEX Composite Index	Γενικός Δείκτης Χ.Α - ATHEX COMPOSITE INDEX				Δ%
	Συνεδριάσεις Trading sessions		Δ%	Μεταβλητότητα (SD) Volatility		Συνεδριάσεις - Trading sessions			Δ%	
	Ανοδικές Positive	Καθοδικές Negative				Κοινά ανοδικές με DAX Positive sessions in common with DAX	Καθοδικές Negative	Κοινά καθοδικές με DAX Negative in common with DAX		
2013:4	34	28	11.14%	0.70%	0.21	36	23	26	15	14.66%
2014:1	32	27	0.04%	0.99%	0.07	29	15	30	13	14.88%
2014:2	34	27	2.90%	0.74%	0.38	29	22	32	20	-9.09%
2014:3	35	34	-3.65%	0.99%	0.49	32	24	37	26	-12.58%
2014:4	39	25	3.50%	1.36%	0.45	31	20	35	15	-22.17%
2015:1	39	22	22.03%	1.18%	0.26	27	20	33	14	-6.14%
2015:2	28	30	-8.53%	1.46%	0.46	29	20	28	19	2.84%
1/7/2015- 31/8/2015	20	24	-6.26%	1.83%	0.32	10	3	11	7	-21.73%

Τρίμηνα Quarters	CAC 40				Συντελ. συσχέτισης (correlation) με Γενικό Δείκτη Χ.Α. Trading sessions /Ανοδικές- Καθοδικές- Negative	Γενικός Δείκτης Χ.Α - ATHEX COMPOSITE INDEX				Δ%
	Συνεδριάσεις Trading sessions		Δ%	Μεταβλητότητα (SD) Volatility		Συνεδριάσεις - Trading sessions			Δ%	
	Ανοδικές Positive	Καθοδικές Negative				Κοινά ανοδικές με CAC 40 Positive trading both for the session and CAC 40	Καθοδικές Negative	Κοινά καθοδικές με CAC 40 Negative trading both for the session and CAC 40		
2013:4	31	32	3.68%	0.82%	0.32	36	21	26	16	14.66%
2014:1	33	26	2.22%	0.87%	0.10	29	18	30	15	14.88%
2014:2	30	31	0.71%	0.63%	0.35	29	17	32	19	-9.09%
2014:3	34	35	-0.15%	0.99%	0.44	32	22	37	25	-12.58%
2014:4	38	28	-3.25%	1.41%	0.48	31	21	35	18	-22.17%
2015:1	38	23	17.81%	1.11%	0.31	27	20	33	15	-6.14%
2015:2	29	30	-4.84%	1.31%	0.52	29	20	28	19	2.84%
1/7/2015- 31/8/2015	23	21	-2.87%	1.85%	0.36	10	5	11	8	-21.73%

Τρίμηνα Quarters	IBEX 35				Συντελεστής Συσχέτισης με Γεν. Δείκτη Χ.Α. Correlation with ATHEX Composite Index	Γενικός Δείκτης Χ.Α - ATHEX COMPOSITE INDEX				Δ%
	Συνεδριάσεις Trading sessions		Δ%	Μεταβλητότητα (SD) Volatility		Συνεδριάσεις - Trading sessions			Δ%	
	Ανοδικές Positive	Καθοδικές Negative				Κοινά ανοδικές με IBEX 35 Positive sessions in common with IBEX 35	Καθοδικές Negative	Κοινά καθοδικές με IBEX 35 Negative in common with IBEX 35		
2013:4	38	25	7.95%	0.95%	0.29	36	24	26	12	14.66%
2014:1	33	26	4.27%	1.12%	0.25	29	18	30	15	14.88%
2014:2	35	26	5.64%	0.86%	0.42	29	22	32	19	-9.09%
2014:3	39	30	-0.90%	1.10%	0.65	32	27	37	25	-12.58%
2014:4	34	32	-5.04%	1.54%	0.48	31	17	35	18	-22.17%
2015:1	36	25	12.08%	1.27%	0.48	27	19	33	16	-6.14%
2015:2	33	26	-6.52%	1.24%	0.51	29	22	28	17	2.84%
1/7/2015- 31/8/2015	21	23	-4.74%	1.66%	0.37	10	5	11	8	-21.73%

Ανοδικές/Καθοδικές συνεδριάσεις, Μεταβλητότητα και Συντελεστές Συσχέτισης Ξένων χρηματιστηριακών δεικτών με Γενικό Δείκτη ΧΑ
Posit./Neg. Trading Sessions, Volatility and Correlation Co-Efficients of major foreign indices with the ATHEX Composite index

Τρίμηνα Quarters	BEL-20					Γενικός Δείκτης Χ.Α - ATHEX COMPOSITE INDEX					Δ%
	Συνεδριάσεις Trading sessions		Δ%	Μεταβλητότητα (SD) Volatility	Συντελεστής Συσχέτισης με Γεν. Δείκτη Χ.Α. Correlation with ATHEX Composite Index	Συνεδριάσεις - Trading sessions					
	Ανοδικές Positive	Καθοδικές Negative				Ανοδικές Positive	Κοινά ανοδικές με BEL-20 Positive sessions in common with BEL-20	Καθοδικές Negative	Κοινά καθοδικές με BEL-20 Negative in common with BEL-20		
2013:4	28	35	4.34%	0.74%	0.20	36	20	26	18	14.66%	
2014:1	39	20	7.05%	0.75%	0.16	29	21	30	12	14.88%	
2014:2	33	28	-0.09%	0.55%	0.44	29	22	32	21	-9.09%	
2014:3	33	36	3.01%	0.70%	0.55	32	23	37	27	-12.58%	
2014:4	38	28	1.98%	1.19%	0.48	31	20	35	17	-22.17%	
2015:1	37	24	13.41%	0.89%	0.29	27	20	33	16	-6.14%	
2015:2	28	31	-4.06%	1.07%	0.47	29	17	28	17	2.84%	
1/7/2015- 31/8/2015	23	21	-3.12%	1.63%	0.36	10	5	11	5	-21.73%	
Τρίμηνα Quarters	AEX					Γενικός Δείκτης Χ.Α - ATHEX COMPOSITE INDEX					Δ%
	Συνεδριάσεις Trading sessions		Δ%	Μεταβλητότητα (SD) Volatility	Συντελεστής Συσχέτισης με Γεν. Δείκτη Χ.Α. Correlation with ATHEX Composite Index	Συνεδριάσεις - Trading sessions					
	Ανοδικές Positive	Καθοδικές Negative				Ανοδικές Positive	Κοινά ανοδικές με AEX Positive sessions in common with AEX	Καθοδικές Negative	Κοινά καθοδικές με AEX Negative in common with AEX		
2013:4	35	28	7.17%	0.72%	0.26	36	23	26	14	14.66%	
2014:1	32	27	0.35%	0.73%	0.17	29	19	30	17	14.88%	
2014:2	32	29	2.47%	0.51%	0.44	29	19	32	19	-9.09%	
2014:3	38	31	1.93%	0.81%	0.51	32	26	37	25	-12.58%	
2014:4	35	31	0.79%	1.26%	0.47	31	18	35	18	-22.17%	
2015:1	38	23	15.30%	1.02%	0.30	27	18	33	13	-6.14%	
2015:2	29	30	-3.44%	1.17%	0.43	29	18	28	17	2.84%	
1/7/2015- 31/8/2015	22	22	-5.83%	1.78%	0.35	10	5	11	8	-21.73%	
Τρίμηνα Quarters	PSI-20					Γενικός Δείκτης Χ.Α - ATHEX COMPOSITE INDEX					Δ%
	Συνεδριάσεις Trading sessions		Δ%	Μεταβλητότητα (SD) Volatility	Συντελεστής Συσχέτισης με Γεν. Δείκτη Χ.Α. Correlation with ATHEX Composite Index	Συνεδριάσεις - Trading sessions					
	Ανοδικές Positive	Καθοδικές Negative				Ανοδικές Positive	Κοινά ανοδικές με PSI-20 Positive sessions in common with PSI-20	Καθοδικές Negative	Κοινά καθοδικές με PSI-20 Negative in common with PSI-20		
2013:4	37	26	10.17%	0.84%	0.15	36	26	26	16	14.66%	
2014:1	33	26	16.08%	1.15%	0.18	29	20	30	17	14.88%	
2014:2	29	32	-10.59%	1.14%	0.42	29	19	32	22	-9.09%	
2014:3	29	40	-15.61%	2.02%	0.64	32	21	37	29	-12.58%	
2014:4	27	39	-16.40%	1.60%	0.47	31	16	35	24	-22.17%	
2015:1	39	22	24.28%	1.30%	0.40	27	20	33	14	-6.14%	
2015:2	30	29	-6.98%	1.48%	0.46	29	17	28	16	2.84%	
1/7/2015- 31/8/2015	18	26	-5.24%	1.89%	0.34	10	4	11	8	-21.73%	
Τρίμηνα Quarters	FTSE MIB					Γενικός Δείκτης Χ.Α - ATHEX COMPOSITE INDEX					Δ%
	Συνεδριάσεις Trading sessions		Δ%	Μεταβλητότητα (SD) Volatility	Συντελεστής Συσχέτισης με Γεν. Δείκτη Χ.Α. Correlation with ATHEX Composite Index	Συνεδριάσεις - Trading sessions					
	Ανοδικές Positive	Καθοδικές Negative				Ανοδικές Positive	Κοινά ανοδικές με OBX Positive sessions in common with OBX	Καθοδικές Negative	Κοινά καθοδικές με OBX Negative in common with OBX		
2013:4	34	28	8.79%	1.18%	0.19	36	21	26	13	14.66%	
2014:1	36	23	14.36%	1.00%	0.27	29	20	30	14	14.88%	
2014:2	29	32	-1.88%	1.33%	0.43	29	18	32	21	-9.09%	
2014:3	32	37	-1.84%	1.47%	0.54	32	21	37	26	-12.58%	
2014:4	29	36	-9.00%	1.84%	0.47	31	17	35	23	-22.17%	
2015:1	35	26	21.80%	1.43%	0.39	27	19	33	17	-6.14%	
2015:2	32	27	-3.01%	1.47%	0.48	29	21	28	17	2.84%	
1/7/2015- 31/8/2015	18	26	-2.31%	2.18%	0.38	10	4	11	8	-21.73%	

Ανοδικές/Καθοδικές συνεδριάσεις, Μεταβλητότητα και Συντελεστές Συσχέτισης Ξένων χρηματιστηριακών δεικτών με Γενικό Δείκτη ΧΑ
Posit./Neg. Trading Sessions, Volatility and Correlation Co-Efficients of major foreign indices with the ATHEX Composite index

Τρίμηνα Quarters	S&P500					Γενικός Δείκτης Χ.Α - ATHEX COMPOSITE INDEX					Δ%
	Συνεδριάσεις Trading sessions		Δ%	Μεταβλητότητα (SD) Volatility	Συντελεστής Συσχέτισης με Γεν. Δείκτη Χ.Α. Correlation with ATHEX Composite Index	Συνεδριάσεις - Trading sessions					
	Ανοδικές Positive	Καθοδικές Negative				Ανοδικές Positive	Κοινά ανοδικές με S&P500 Positive sessions in common with S&P500	Καθοδικές Negative	Κοινά καθοδικές με S&P500 Negative in common with S&P500		
2013:4	35	26	9.92%	0.66%	0.05	36	21	26	12	14.66%	
2014:1	29	26	1.30%	0.69%	0.01	29	17	30	15	14.88%	
2014:2	38	21	4.69%	0.59%	0.14	29	21	32	14	-9.09%	
2014:3	36	30	0.61%	0.59%	0.26	32	23	37	22	-12.58%	
2014:4	38	26	4.39%	0.88%	0.22	31	20	35	16	-22.17%	
2015:1	26	33	0.44%	0.87%	0.29	27	12	33	18	-6.14%	
2015:2	29	27	-1.11%	0.67%	0.24	29	19	28	16	2.84%	
1/7/2015- 31/8/2015	20	23	-4.41%	1.27%	0.25	10	5	11	8	-21.73%	

Τρίμηνα Quarters	DJI					Γενικός Δείκτης Χ.Α - ATHEX COMPOSITE INDEX					Δ%
	Συνεδριάσεις Trading sessions		Δ%	Μεταβλητότητα (SD) Volatility	Συντελεστής Συσχέτισης με Γεν. Δείκτη Χ.Α. Correlation with ATHEX Composite Index	Συνεδριάσεις - Trading sessions					
	Ανοδικές Positive	Καθοδικές Negative				Ανοδικές Positive	Κοινά ανοδικές με FTSE- 100 Positive sessions in common with DJI	Καθοδικές Negative	Κοινά καθοδικές με DJI Negative in common with DJI		
2013:4	36	26	9.56%	0.64%	0.03	36	22	26	12	14.66%	
2014:1	26	31	-0.28%	0.67%	0.02	29	16	30	18	14.88%	
2014:2	37	21	2.24%	0.54%	0.12	29	19	32	13	-9.09%	
2014:3	37	30	1.29%	0.56%	0.25	32	24	37	22	-12.58%	
2014:4	37	28	4.58%	0.85%	0.24	31	21	35	18	-22.17%	
2015:1	28	30	-11.70%	2.11%	0.21	27	13	33	17	-6.14%	
2015:2	28	28	10.96%	1.31%	0.16	29	17	28	15	2.84%	
1/7/2015- 31/8/2015	16	27	-6.19%	1.24%	0.25	10	4	11	9	-21.73%	

Τρίμηνα Quarters	NIKKEI-225					Γενικός Δείκτης - Χ.Α.					Δ%
	Συνεδριάσεις Trading sessions		Δ%	Μεταβλητότητα (SD) Volatility	Συντελεστής Συσχέτισης με Γεν. Δείκτη Χ.Α. Correlation with ATHEX Composite Index	Συνεδριάσεις - Trading sessions					
	Ανοδικές Positive	Καθοδικές Negative				Ανοδικές Positive	Κοινά ανοδικές με NIKKEI- 225 Positive sessions in common with NIKKEI-225	Καθοδικές Negative	Κοινά καθοδικές με NIKKEI-225 Negative in common with NIKKEI-225		
2013:4	33	26	12.70%	1.20%	0.13	36	20	26	12	14.66%	
2014:1	25	29	-8.98%	1.64%	0.10	29	15	30	17	14.88%	
2014:2	32	26	2.25%	1.06%	0.31	29	17	32	15	-9.09%	
2014:3	34	32	6.67%	0.76%	0.47	32	19	37	19	-12.58%	
2014:4	37	24	7.90%	1.56%	0.06	31	20	35	16	-22.17%	
2015:1	21	18	10.06%	0.88%	0.03	27	9	33	11	-6.14%	
2015:2	32	23	5.36%	0.93%	0.14	29	17	28	12	2.84%	
1/7/2015- 31/8/2015	23	20	-6.65%	1.55%	0.14	10	7	11	9	-21.73%	

Τρίμηνα Quarters	HANGSENG					Γενικός Δείκτης - Χ.Α.					Δ%
	Συνεδριάσεις Trading sessions		Δ%	Μεταβλητότητα (SD) Volatility	Συντελεστής Συσχέτισης με Γεν. Δείκτη Χ.Α. Correlation with ATHEX Composite Index	Συνεδριάσεις - Trading sessions					
	Ανοδικές Positive	Καθοδικές Negative				Ανοδικές Positive	Κοινά ανοδικές με HANGSENG Positive sessions in common with HANGSENG	Καθοδικές Negative	Κοινά καθοδικές με HANGSENG Negative in common with HANGSENG		
2013:4	28	33	1.95%	0.83%	0.22	36	15	26	14	14.66%	
2014:1	30	27	-4.96%	1.04%	0.15	29	16	30	16	14.88%	
2014:2	31	28	4.69%	0.78%	0.06	29	17	32	17	-9.09%	
2014:3	34	33	-1.11%	0.81%	0.39	32	20	37	22	-12.58%	
2014:4	33	31	2.93%	1.02%	0.16	31	17	35	17	-22.17%	
2015:1	33	26	5.49%	0.69%	0.09	27	15	33	15	-6.14%	
2015:2	30	27	5.42%	1.24%	0.08	29	15	28	13	2.84%	
1/7/2015- 31/8/2015	17	26	-17.45%	1.79%	0.30	10	3	11	8	-21.73%	

Συντελεστής συσχέτισης : $\rho = \text{covariance}(x,y) / (\text{sd}(x) * \text{sd}(y))$

όπου :

$\text{sd}(x)$: τυπική απόκλιση του x (π.χ. ο Γενικός Δείκτης) και $\text{sd}(y)$: είναι η τυπική απόκλιση του συγκρινόμενου ξένου δείκτη

covariance (συνδιακύμανση) = $\sum ((x-\text{χμέσος})*(y-\text{γμέσος})) / \text{αριθμός παρατηρήσεων}$

Σημειώνεται πως x=ημερήσια ποσοστιαία μεταβολή

11. Πίνακας συντελεστών συσχέτισης μεταξύ των κυριότερων ξένων χρηματιστηριακών δεικτών (01/07/2015 -31/08/2015)
 Table of correlation co-efficients data between the major foreign exchanges indices (01/07/2015 -31/08/2015)

	ΓΔ	FTSE-100	DAX	CAC-40	IBEX-35	BEL-20	AEX	PSI-20	FTSE MIB	SP-500	DJI	NIKKEI 225	HANGSENG
ΓΔ	1.000												
FTSE-100	0.427	1.000											
DAX	0.318	0.904	1.000										
CAC-40	0.363	0.918	0.978	1.000									
IBEX-35	0.372	0.889	0.948	0.964	1.000								
BEL-20	0.358	0.918	0.967	0.979	0.958	1.000							
AEX	0.352	0.925	0.956	0.968	0.939	0.968	1.000						
PSI-20	0.336	0.846	0.892	0.910	0.911	0.898	0.875	1.000					
FTSE MIB	0.377	0.843	0.934	0.944	0.936	0.924	0.907	0.924	1.000				
SP-500	0.247	0.475	0.462	0.488	0.505	0.456	0.472	0.431	0.410	1.000			
DJI	0.253	0.461	0.461	0.481	0.493	0.450	0.465	0.424	0.407	0.991	1.000		
NIKKEI 225	0.139	0.314	0.237	0.322	0.296	0.316	0.303	0.249	0.184	0.745	0.717	1.000	
HANGSENG	0.304	0.633	0.640	0.686	0.659	0.667	0.645	0.641	0.601	0.509	0.473	0.500	1.000

12. Διαγράμματα συσχέτισης των κυριότερων ξένων χρηματιστηριακών δεικτών με Γενικό Δείκτη για την περίοδο 29/08/14-31/08/15
 Correlation charts between major foreign exchanges indices with the Composite Index for the period 29/08/14-31/08/15

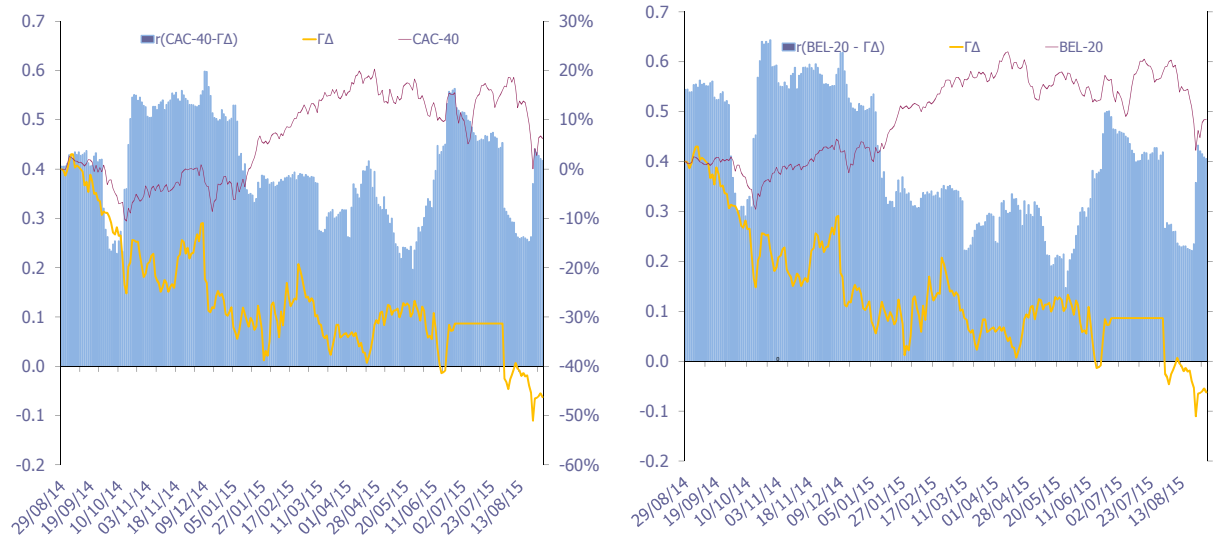
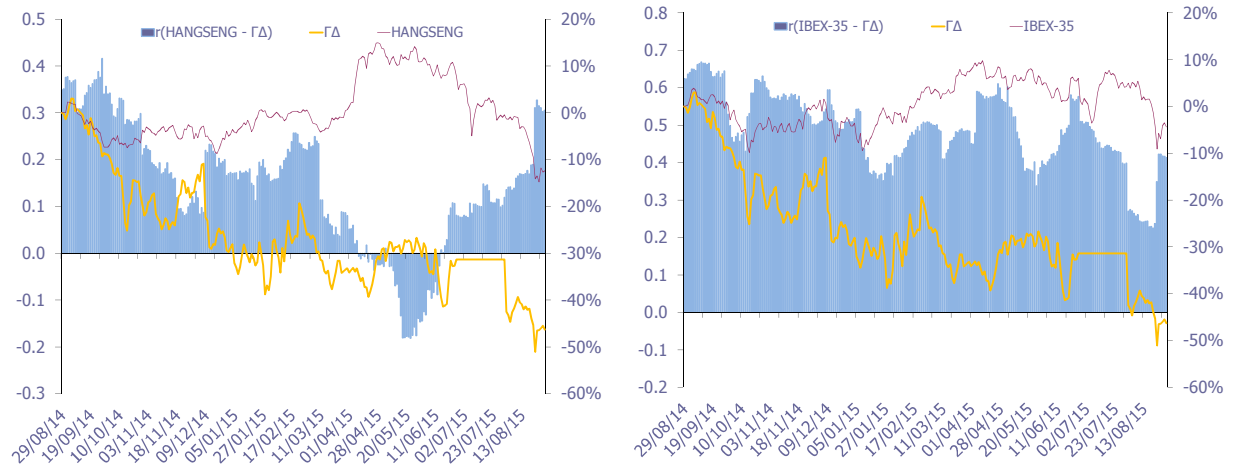
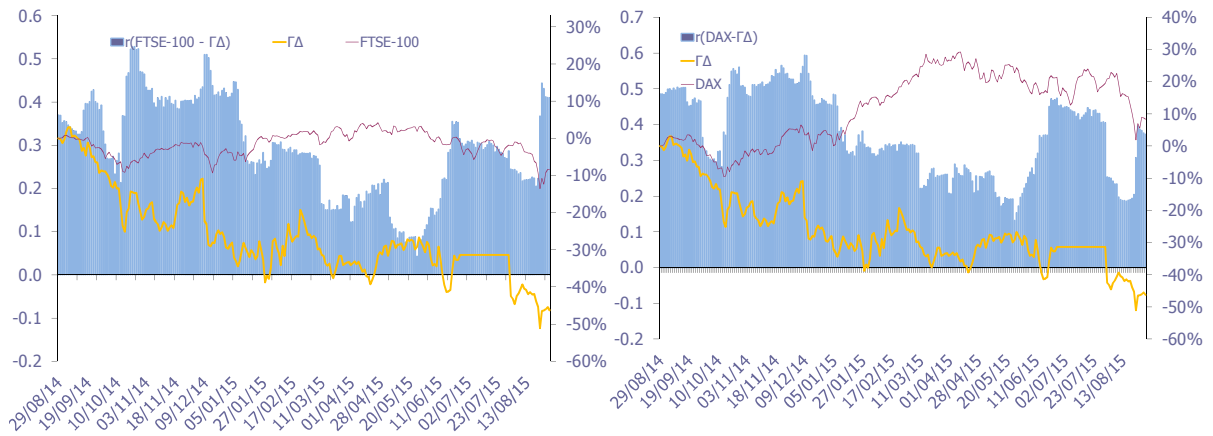

12. Διαγράμματα συσχέτισης των κυριότερων ξένων χρηματιστηριακών δεικτών με Γενικό Δείκτη για την περίοδο 29/08/14-31/08/15
 Correlation charts between major foreign exchanges indices with the Composite Index for the period 29/08/14-31/08/15

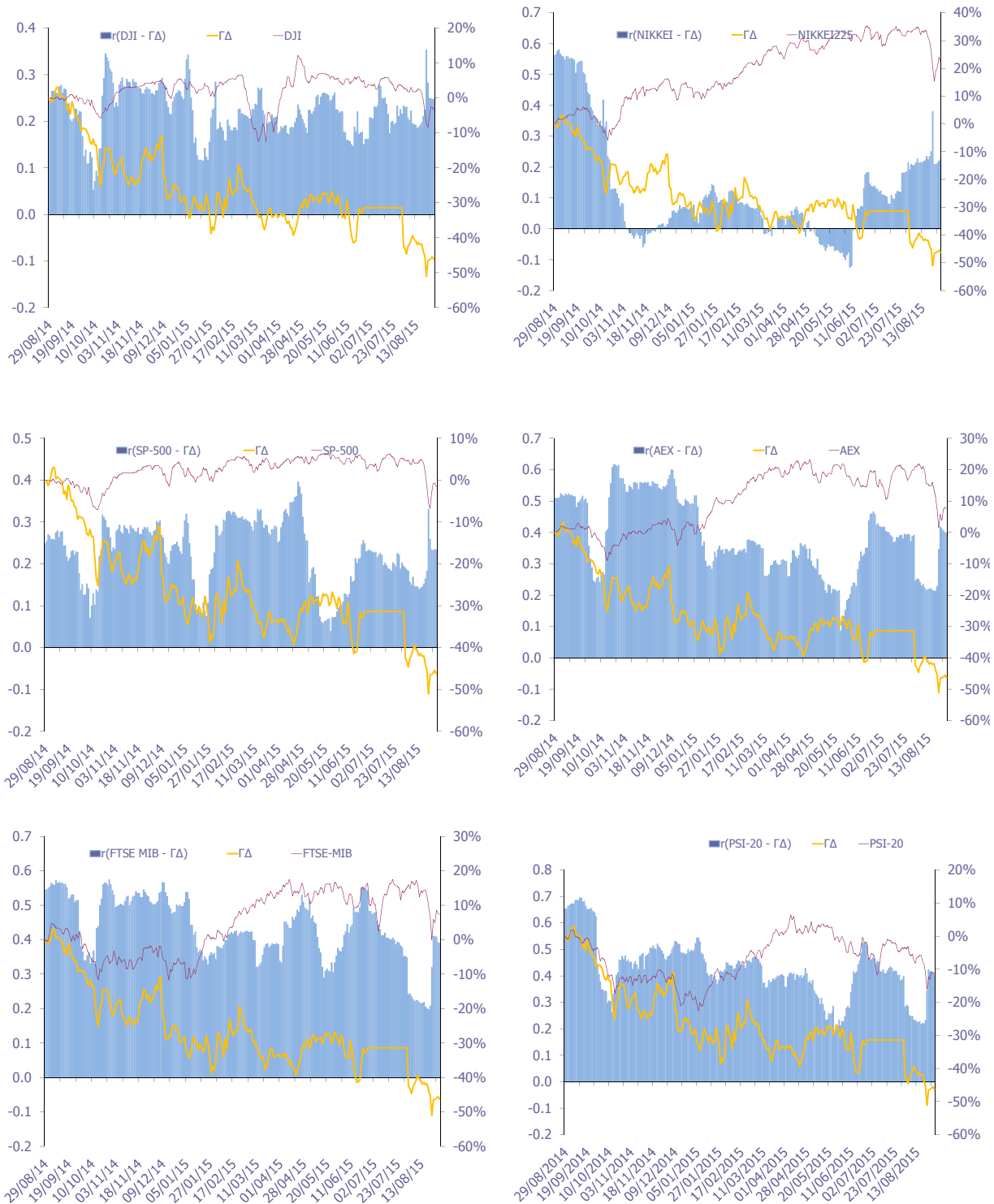

12. Διαγράμματα συσχέτισης των κυριότερων ξένων χρηματιστηριακών δεικτών με Γενικό Δείκτη για την περίοδο 29/08/14-31/08/15
Correlation charts between major foreign exchanges indices with the Composite Index for the period 29/08/14-31/08/15

ΜΕΤΑΒΟΛΕΣ ΠΕΡΙΟΔΟΥ 29/08/14 - 31/08/15	
Changes 29/08/14 - 31/08/15	
ΓΔ (Ελλάδα)	0.0%
FTSE-100 (Ην. Βασίλειο)	0.0%
DAX (Γερμανία)	0.0%
CAC-40 (Γαλλία)	0.0%
IBEX-35 (Ισπανία)	0.0%
BEL-20 (Βέλγιο)	0.0%
AEX (Ολλανδία)	0.0%
PSI-20 (Πορτογαλία)	0.0%
FTSE MIB (Ιταλία)	0.0%
SP-500 (ΗΠΑ)	0.0%
DJI (ΗΠΑ)	0.0%
ΝΙΚΚΕΙ225 (Ιαπωνία)	0.0%
HANGSENG (Χονγκ-Κονγκ)	0.0%

Όλοι οι δείκτες απεικονίζονται ως % μεταβολές ως προς μια κοινή ημερομηνίας βάσης 31/08/2015

Το ραβδόγραμμα απεικονίζει τον συντελεστή συσχέτισης (r) μεταξύ του ΓΔ και αντίστοιχου δείκτη ξένου χρηματιστηρίου, όπως αυτός υπολογίζεται διαχρονικά από κυλιόμενο δείγμα 60 παρατηρήσεων (συνεδριάσεις) το οποίο καλύπτει περίπου ένα ημερολογιακό τρίμηνο.



ATHEXGROUP
Όμιλος Χρηματιστηρίου Αθηνών

Λεωφ. Αθηνών 110 104 42 Αθήνα
110, Athinon Ave. GR 104 42 Athens
tel. (+30)210-33.66.800, fax (+30)210-33.66.101
www.athexgroup.gr