



**ATHEXGROUP**  
Athens Exchange Group

2015

μηνιαιο στατιστικο δελτιο  
χρηματιστηριακες εξελιξεις  
monthly statistical bulletin  
exchange developments

ιανουάριος  
january

ΠΕΡΙΕΧΟΜΕΝΑ	Σελίδα Page	Διάγ/μα Πινάκας Chart table	CONTENTS
Περιεχόμενα	1-2		Contents
Εξελίξεις μηνός Δεκεμβρίου 2014	3		Developments in December 2014
<b>1. Αγορές και Δείκτες</b>			<b>1. Markets &amp; Indices</b>
Βασικοί Δείκτες Αγοράς Μετοχών ΕΧΑΕ	4		HELEX Main Stock Market Indices
Διάγραμμα Γ.Δ. Τιμών & Αξίας Συναλλαγών Χρεογράφων	4	1	Composite Share Price Index Chart & Securities Value of Transactions Chart
Λοιποί Δείκτες Μετοχών ΕΧΑΕ	5		HELEX Other Market Indices
Κλαδικοί Δείκτες Μετοχών ΕΧΑΕ	6		HELEX Sector Market Indices
Χρηματιστηριακή Αξία 2015	7		2015 Market Capitalisation
Διάγραμμα Χρηματιστηριακής Αξίας 2015	7	2	2015 Market Capitalisation Chart
Αξία Συναλλαγών 2015	8		2015 Transactions Value
Διάγραμμα Αξίας Συναλλαγών 2015	8	3	2015 Transactions Chart Value
Συναλλαγές μηνός Δεκεμβρίου 2014	9		December 2014 Transactions
<b>2. Ανάλυση Συναλλακτικής Δραστηριότητας</b>			<b>2. Transactional Activity Analysis</b>
Στοιχεία Μέσης Ημερήσιας Αξίας Συναλλαγών μετοχών ανά κατηγορία διαπραγμάτευσης	10-11		Average daily stocks value of transactions data per trading category
Στοιχεία Μέσης Ημερήσιας Αξίας Συναλλαγών μετοχών ανά δείκτη κατηγορίας Μεγάλης Κεφαλαιοποίησης	12-13		Average daily stocks value of transactions data per index of Big Cap category
<b>3. Μηνιαία Ρευστότητα</b>			<b>3. Monthly Liquidity</b>
Μηνιαίο Μέσο Όροι Spread	14	4	Monthly average Spread
Μηνιαία μέση Κυκλοφοριακή Ταχύτητα	15	5-6	Monthly average Velocity
Μηνιαία ιστορική Μεταβλητότητα	16	7-8	Monthly historical Volatility
Ομόλογα Διαπραγματεύσιμα με την Μέθοδο Εκφώνησης - Αντιφώνησης	17		Bonds Traded with the Open Outcry Method
Σημειώσεις Ομολόγων	18		Bonds Notes
Ομόλογα Διαπραγματεύσιμα στην Α.Α.Σ.Ε.	19		Bonds traded in Fixed Income Securities Market
Επεξήγηση Πινάκων	20		Explanation of Tables
Μηνιαία Στοιχεία Μετοχών	21-34		Monthly Stocks Data
Σημειώσεις Μετοχών	35		Stocks Notes
Σταθμισμένο P/E των επιμέρους κλάδων και συνόλου αγοράς	36-37		Sectoral and composite weighted P/E ratio
Σταθμισμένο D.Y. των επιμέρους κλάδων και συνόλου αγοράς	38-39		Sectoral and composite weighted D.Y. ratio
Οι 10 μετοχές με τα μεγαλύτερα και μικρότερα P/E	40		10 stocks with the highest and the lowest P/E ratio
Μετοχές με τις μεγαλύτερες και τις μικρότερες Μερισματοδόσεις στο Χρηματιστήριο Αθηνών	40		Stocks with the Highest and Lowest Dividend Yields in the Athex Exchange
Τα 10 χρεόγραφα με τις μεγαλύτερες και μικρότερες μεταβολές τιμής	40		10 securities with the highest and the lowest price changes
Τα 10 χρεόγραφα με την μεγαλύτερη Αξία Συναλλαγών	41		10 securities with the highest Transactions Value
Οι 10 μετοχές με την μεγαλύτερη Εμπορευσιμότητα	41		10 stocks with the highest Marketability
Οι 10 μεγαλύτερες εταιρείες με βάση την Χρηματιστηριακή τους Αξία κατά την 31/01/2015	41		10 biggest companies based on their Market Capitalisation on 31/01/2015
Αποκοπές Μεριμάτων	42		Dividends
Μεταβολές Μετοχικού Κεφαλαίου	43		Share Capital Changes
Δικαιώματα μετοχών	44		Stocks Rights

ΠΕΡΙΕΧΟΜΕΝΑ	Σελίδα Page	Διάγ/μο Πινακας Chart table	CONTENTS
Αριθμός Εισηγμένων Ομολογιακών Δανειών, Εταιριών & Μετοχικών Εκδόσεων	45		Number of Listed Bonds, Companies and Stock Issues
Διάγραμμα αριθμού Εισηγμένων Εταιριών & Μετοχικών Εκδόσεων	45	9	Number of Listed Companies and Stock Issues chart
<b>5. Σύγκριση Γ.Δ. με δείκτες Ξένων χρηματιστηρίων</b>			<b>5. Comparison Composite Index to foreign exchanges indices</b>
Κυριότεροι ευρωπαϊκοί χρηματιστηριακοί Δείκτες	46		Major european stock exchanges Indices
Διάγραμμα σωρευτικών μεταβολών		10	Cumulative changes chart
Στοιχεία συντελεστών συσχέτισης των κυριότερων Ξένων χρηματιστηριακών δεικτών με Γ.Δ.	47-49		Correlation co-efficients data between major foreign exchanges indices with the Composite index
Πίνακας συντελεστών συσχέτισης των κυριότερων Ξένων χρηματιστηριακών δεικτών με Γ.Δ. 01/10/2014-31/12/2014	50	11	Table of correlation co-efficients data between the major foreign exchanges indices with the Composite index 01/10/2014-31/12/2014
Διαγράμματα συσχέτισης των κυριότερων Ξένων χρηματιστηριακών δεικτών με Γ.Δ. 31/12/2013-31/12/2014	51-53	12	Correlation charts between major foreign exchanges indices with the Composite index for the period 31/12/2013-31/12/2014

\* Η εταιρεία Ελληνικά Χρηματιστήρια-Χρηματιστήριο Αθηνών καταβάλλει κάθε δυνατή προσπάθεια ώστε να διασφαλίσει ότι οι πληροφορίες και τα λοιπά στοιχεία που εμφανίζονται στο Μηνιαίο Στατιστικό Δελτίο είναι ορθά και πλήρη αλλά δεν έχει καμία ευθύνη για ενδεχόμενο λάθος ή παράλειψη στοιχείων και / ή ευθύνη σχετικά με την ακρίβεια, αξιοπιστία, επικαιροποίηση και πληρότητα των παραπάνω πληροφοριών και στοιχείων ή ευθύνη προερχόμενη άμεσα ή έμμεσα από την χρήση των παραπάνω πληροφοριών.

Η Εταιρία δεν έχει καμία ευθύνη για την ακρίβεια των στοιχείων που περιλαμβάνονται στις ανακοινώσεις των εισηγμένων εταιρειών. Πιθανές προσβολές δικαιωμάτων τρίτων από το περιεχόμενο των ανακοινώσεων συνιστούν αποκλειστική ευθύνη του αποστολέα των ανακοινώσεων.

Όλα τα αναγραφόμενα στο Μ.Σ.Δ. στοιχεία παρέχονται μόνο για τους σκοπούς της πληροφόρησης και δεν συνιστούν παροχή επενδυτικών συμβουλών ή πρόσκληση για επένδυση σε κινητές αξίες που διαπραγματεύονται στο Χρηματιστήριο.

Αναγνωρίζεται και συμφωνείται ότι όλα τα δικαιώματα επί των πληροφοριών που εμφανίζονται στο Μ.Σ.Δ. θα αποτελούν κυριότητα της εταιρίας και οποιοδήποτε άλλο δικαίωμα συμπεριλαμβανομένου του δικαιώματος πνευματικής ιδιοκτησίας, σήματος κλπ. ανήκουν στην εταιρεία.

\* Hellenic Exchanges-Athens Exchange endeavours to ensure that the data and other material ("Information") presented on the Monthly Statistical Bulletin are accurate and complete, but it is not liable for any errors or omissions of data or /and for the accuracy, credibility, updating and completeness of the aforesaid information nor it has any liability arising directly or indirectly from the use of the above Information.

The Company is not liable for the accuracy of the data included in listed companies' announcements. Only the sender of such an announcement is fully and solely liable for any infringement of third party's rights from the content of such announcement. All contents of the Monthly Statistical Bulletin List are provided only for information purposes and do not constitute investment advice or solicitation to invest in securities or other products listed for trading on the company.

You acknowledge and agree that the Company is the owner of any property rights related to any Information appearing on the Monthly Statistical Bulletin including intellectual property rights copyright, trademarks, etc.

ΕΚΔΟΤΗΣ : ΕΛΛΗΝΙΚΑ ΧΡΗΜΑΤΙΣΤΗΡΙΑ - ΧΡΗΜΑΤΙΣΤΗΡΙΟ ΑΘΗΝΩΝ  
Υπεύθυνο Τμήμα : Υπηρεσιών Πληροφόρησης ΕΧΑΕ  
Λεωφόρος Αθηνών 110, 10442 Αθήνα, Τηλ.: (210) 33.66.800, Fax: (210) 33.66.661  
[www.helex.gr](http://www.helex.gr)

PUBLISHER :HELLENIC EXCHANGES - ATHENS STOCK EXCHANGE  
Dpt in Charge : HELEX Information Services  
110, Athinon Ave., 104 42 Athens, Greece, Tel.: (210) 33.66.800, Fax: (210) 33.66.661  
[www.helex.gr](http://www.helex.gr)

Τον Ιανουάριο ο **Γενικός Δείκτης του Χρηματιστηρίου Αθηνών** έκλεισε στις 721.93 μονάδες σημειώνοντας πτώση της τάξεως του 12,62% σε σύγκριση με το κλείσιμο του προηγούμενου μήνα. Η ανώτατη τιμή του Ιανουαρίου ήταν 845,53 μονάδες, καταγράφηκε κατά την διάρκεια της συνεδρίασης της 23/01/2015, η κατώτατη τιμή του μήνα ήταν 708,61 μονάδες και καταγράφηκε κατά την διάρκεια της συνεδρίασης της 28/01/2015.

Ο δείκτης FTSE/XA Large Cap, έκλεισε στις 215,63 μονάδες σημειώνοντας πτώση 18,59% σε σχέση με τον προηγούμενο μήνα που έκλεισε στις 264,86 μονάδες ενώ σε σχέση με τον αντίστοιχο Ιανουάριο του 2014 που είχε κλείσει στις 385,27 μονάδες, σημείωσε πτώση 44,03%. Ο δείκτης FTSE/X.A Mid Cap, έκλεισε στις 730.08 μονάδες σημειώνοντας πτώση 5,56% σε σχέση με τον προηγούμενο μήνα που έκλεισε στις 773.03 μονάδες ενώ σε σχέση με τον αντίστοιχο Ιανουάριο του 2014 που είχε κλείσει στις 1120,93 μονάδες, σημείωσε πτώση 34,87%. Αντίστοιχα ο δείκτης FTSE/X.A Mid & Small Cap **Θεμελιωδών μεγεθών** έκλεισε στις 1080.51 μονάδες σημειώνοντας πτώση 1,42% σε σχέση με τον προηγούμενο μήνα που είχε κλείσει στις 1096.11 μονάδες ενώ σε σχέση με τον αντίστοιχο Ιανουάριο του 2014 που είχε κλείσει στις 1350,04 μονάδες σημείωσε πτώση 19,96%.

Η **μηνιαία αξία συναλλαγών** έφτασε το ύψος των 2142,21 εκ. ευρώ, σε σχέση με τον Δεκέμβριο που ήταν στο επίπεδο των 2053,57 εκ. ευρώ, σημείωσε άνοδο 4,32% ενώ σε σχέση με τον αντίστοιχο Ιανουάριο του 2014 που βρισκόταν στα 2155,49 εκ. ευρώ σημείωσε πτώση κατά 0,62%.

Η **μέση ημερήσια συναλλακτική κίνηση** έφτασε τα 107,11 εκ. ευρώ έναντι 102,68 εκ. ευρώ του Δεκεμβρίου και των 102,64 εκ. ευρώ του Ιανουαρίου 2014. Ο **μέσος ημερήσιος αριθμός πράξεων** έφτασε τις 33443 έναντι 30230 του Δεκεμβρίου και των 30260 σε σχέση με τον Ιανουάριο του 2014.

Η **χρηματιστηριακή αξία** των μετοχών στην τελευταία ημέρα διαπραγμάτευσης τους έφτασε τα 43152,03 εκ. ευρώ έναντι 52916,45 εκ. ευρώ του Δεκεμβρίου παρουσιάζοντας πτώση 18,45% ενώ σε σχέση με τον Ιανουάριο 2014 που είχε φτάσει στο επίπεδο των 66671.56 εκ. ευρώ σημείωσε μείωση κατά 35,28%.

Από τα **χρεόγραφα που κινήθηκαν περισσότερο** σε αξία τον μήνα Ιανουάριο ξεχώρισαν οι: ΕΘΝΙΚΗ ΤΡΑΠΕΖΑ (ΚΟ), ALPHA ΤΡΑΠΕΖΑ (ΚΟ), ΠΕΙΡΑΙΩΣ ΤΡΑΠΕΖΑ (ΚΟ), ΟΠΑΠ (ΚΟ) και ΟΤΕ Α.Ε (ΚΟ).

In January, the ATHEX Composite Share Price Index closed at 721.93 units and compared to last month's closing price was decreased by 12.62%. During the month of January the highest price which was 845.53 units was recorded during the session of January 23, 2015 while the lowest price which was 708.61 units was recorded during the session of January 28, 2015.

The FTSE/ATHEX Large Cap Index closed at 215.53 units, marking a decrease of 18.59% compared to the previous month's closing price which was 264.86 units and a decrease of 44.03% compared to January 2014 closing price that was 385.27 units. The FTSE/X.A Mid Cap Index closed at 730.08 units, marking a decrease of 5.56% compared to the previous month's closing price which was 773.03 units and a decrease of 34.87% compared to January 2014 closing price that was 1120.93 units. The FTSE/X.A Mid & Small Cap Factor-Weighted Index closed at 1080.51 units, recording a decrease of 1.42% compared to the previous month's closing price which was 1096.11 and a decrease of 19.96% compared to January 2014 closing price that was 1350.04 units.

The **monthly value of transactions** reached 2142.21 million euros, recording an increase of 4.32% compared to 2053.57 million euros recorded in December and a decrease of 0.62% compared to January 2014 (2155.49 m €).

The **average daily value of transactions** amounted to 107.11 million euros versus 102.68 million in December and 102.64 million euros compared to January 2014. The **average daily number of trades** reached 33443 versus 30230 in December and 30260 compared to January 2014.

The **market capitalisation** of shares during their last trading day amounted to 43152.03 million euros and compared to December's figure which was 52916.45 million euros marks a decrease of 18.45%. Compared to January 2014 capitalisation recorded at 66671.569 million signalling a decrease of 35.28%.

Also, the **most active securities** in January were the following: NATIONAL BANK OF GREECE (CR), ALPHA BANK (CR), PIRAEUS BANK (CR), OPAP (CR) and OTE S.A (CR).

1.1 ΒΑΣΙΚΟΙ ΔΕΙΚΤΕΣ ΑΓΟΡΑΣ ΜΕΤΟΧΩΝ ΕΛΛΗΝΙΚΑ ΧΡΗΜΑΤΙΣΤΗΡΙΑ - ΧΡΗΜΑΤΙΣΤΗΡΙΟ ΑΘΗΝΩΝ - HELLENIC EXCHANGES - ATHENS STOCK EXCHANGE MARKET INDICES \*

Βάση Δείκτη FTSE/XA Large Cap-FTSE/ATHEX Large Cap Index Base: 23.09.1997 = 1000 Μονάδες - Units,  
 Βάση Δείκτη FTSE/X.A - Χ.Α.Κ Τραπεζικός Δείκτης -FTSE/ATHEX - CSE Banking Index Base: 31.10.2008 = 2000 Μονάδες - Units  
 Βάση Δείκτη Τιμών Μεσαίας & Μικρής Κεφαλαιοποίησης - Athex Mid & SmallCap Category Price Index Index Base: 28.11.2008 = 5000 Μονάδες - Units  
 Βάση Δείκτη FTSE/XA MID CAP-FTSE/ATHEX MID CAP Index Base: 08.12.1999 = 1000 Μονάδες - Units, Βάση Δείκτη FTSE/XA SmallCap -FTSE/ATHEX SmallCap Index Base: 31.05.2001,  
 Βάση Δείκτη FTSE/XA ΔΕΙΚΤΗΣ ΑΓΟΡΑΣ-FTSE/ATHEX MARKET INDEX Index Base: 31.12.2002 = 2000 Μονάδες - Units, Βάση Δείκτη FTSE MED 100 - FTSE MED 100 Index Base:19.06.2003=5000 Μονάδες - Units,  
 Βάση Δείκτη FTSE/XA Διεθνούς Δραστηριοποίησης-FTSE/ATHEX Global Traders Index Plus Plus Index Base: 03.12.2012 = 1000 Μονάδες - Units, Βάση Δείκτη FTSE/X.A. Διεθνούς Δραστηριοποίησης - FTSE/ATHEX Global Traders Index Index Base: 03.12.2012 = 1000 Μονάδες - Units,  
 Βάση Δείκτη GT - 30 Price Index : 31.12.2005 = 1000 Μονάδες - Units, Βάση Δείκτη FTSE/XA Mid & Small Cap Θεμελιωδών μεγεθών-FTSE/ATHEX Mid & Small Cap Factor-Weighted: Index Base 29.10.2012= 1000 Μονάδες;Units, Βάση Δείκτη ΕΛΛΗΝΙΚΟΣ ΔΕΙΚΤΗΣ MID & SMALL CAP/HELLENIC MID & SMALL CAP INDEX Index Base:14.01.2013 = 1000 Μονάδες - Units

Μήνας Months	Γενικός Δείκτης Composite Index			FTSE/X.A. Large Cap - FTSE/Athex Large Cap	FTSE/X.A. Custom Capped - FTSE/ATHEX Custom Capped	FTSE/X.A. Mid Cap - FTSE/Athex Mid Cap	FTSE/X.A.- Χ.Α.Κ. Τραπεζικός Δείκτης - FTSE/Athex - CSE Banking Index	ΕΛΛΗΝΙΚΟΣ ΔΕΙΚΤΗΣ MID & SMALL CAP - HELLENIC MID & SMALL CAP INDEX	FTSE/X.A. Διεθνούς Δραστηριοποίησης Plus - FTSE/ATHEX Global Traders Index Plus	FTSE/X.A. Διεθνούς Δραστηριοποίησης - FTSE/ATHEX Global Traders Index	FTSE/X.A Mid & Small Cap Θεμελιωδών μεγεθών	GT-30 Δείκτης Τιμών GT-30 Price Index	Δείκτης Τιμών Μεσαίας & Μικρής Κεφαλαιοποίησης Χ.Α ATHEX Mid & SmallCap Price Index	FTSE/X.A. Δείκτης Αγοράς - FTSE/Athex Market Index
	Κλείσιμο Last	Κατώτερη Έτους Year Low	Ανώτερη Έτους Year High											
2014 Ιαν. - Jan.	1,176.92	1,115.09	1,305.96	385.27	1,232.10	1,120.93	135.79	1,112.21	1,540.57	1,790.35	1,350.04	596.36	2,709.78	923.34
Φεβ. - Feb.	1,310.41	1,115.09	1,315.16	423.11	1,350.71	1,279.24	151.01	1,247.48	1,710.34	2,033.31	1,408.42	620.40	2,796.55	1,014.97
Μάρ. - Mar.	1,335.74	1,115.09	1,379.42	430.36	1,371.66	1,297.14	153.99	1,314.95	1,810.48	2,076.88	1,512.46	684.25	3,010.35	1,032.37
Απρ. - Apr.	1,232.12	1,115.09	1,379.42	396.62	1,274.48	1,201.47	131.81	1,224.00	1,673.28	1,942.94	1,414.74	683.44	3,016.84	952.02
Μάιος - May	1,223.48	1,062.66	1,379.42	395.98	1,271.97	1,132.99	134.27	1,191.41	1,693.34	1,892.62	1,356.66	739.08	3,003.73	949.20
Ιούν.-Jun.	1,214.31	1,062.66	1,379.42	392.05	1,270.45	1,132.06	127.83	1,194.42	1,691.76	1,908.67	1,347.86	726.36	3,057.28	940.43
Ιούλ.-Jul.	1,169.01	1,062.66	1,379.42	374.76	1,228.74	1,099.60	117.43	1,173.86	1,697.94	1,884.14	1,343.43	746.69	3,061.26	899.63
Αύγ. - Aug.	1,161.81	1,044.23	1,379.42	376.66	1,224.29	1,053.59	120.24	1,124.55	1,623.61	1,837.64	1,307.43	742.27	3,031.84	902.44
Σεπ. - Sep.	1,061.58	1,044.23	1,379.42	344.64	1,121.19	946.52	109.72	1,007.74	1,532.95	1,718.01	1,254.30	677.96	2,787.70	825.52
Οκτ. - Oct.	915.83	852.87	1,379.42	299.27	964.97	826.42	93.75	827.61	1,329.04	1,449.76	1,147.04	693.66	2,538.36	717.23
Νοέμ.-Nov.	963.19	852.87	1,379.42	312.96	0.00	856.80	92.71	876.54	1,420.57	1,581.54	1,163.58	742.22	2,502.24	749.45
Δεκ.-Dec.	826.18	756.80	1,379.42	264.86	871.32	773.03	72.80	769.23	1,282.89	1,438.53	1,096.11	679.88	2,439.68	636.14
2015 Ιαν. - Jan.	721.93	708.61	845.53	215.63	736.54	730.08	453.60	743.22	1,308.06	1,370.97	1,080.51	678.55	2,432.47	521.69

1. Διάγραμμα Γ.Δ. Τιμών & Αξίας Συναλλαγών Χρεογράφων (Βάση Δείκτη - Index Base: 31.12.1980 = 100 Μονάδες - Units)  
 Composite Price Share Index Chart & Securities' Value of Transactions Chart

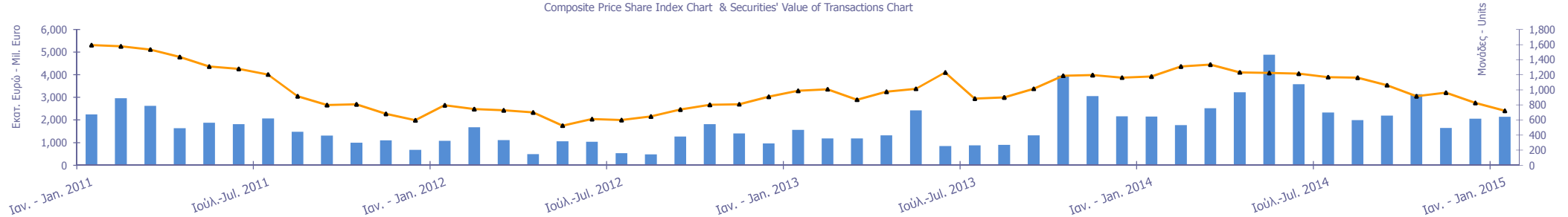

1.2 ΛΟΙΠΟΙ ΔΕΙΚΤΕΣ ΜΕΤΟΧΩΝ ΕΛΛΗΝΙΚΑ ΧΡΗΜΑΤΙΣΤΗΡΙΑ- ΧΡΗΜΑΤΙΣΤΗΡΙΟΥ ΑΘΗΝΩΝ / HELLENIC EXCHANGES - ATHENS STOCK EXCHANGE OTHER MARKET INDICES \*

Μήνας Months	FTSE/Med 100 - FTSE/Med 100	Συν. Απόδοσης Γενικού Δείκτη ΧΑ Total Return of ATHEX Composite Index	FTSE/X.A. Large Cap Σ.Α. - FTSE/Athex Large Cap Total Return	FTSE/X.A. Large Cap Net Σ.Α. - FTSE/ATHEX Large Cap Net Total Return	FTSE/X.A. Custom Capped Σ.Α. - FTSE/ATHEX Custom Capped T.R.	FTSE/X.A Mid Cap Συνολικής Απόδοσης FTSE/ATHEX Mid Cap Total Return Index	GT-30 Συνολικής Απόδοσης GT-30 Total Return Index	FTSE/X.A.-Χ.ΑΚ Τραπεζικός Δείκτης Συνολικής Απόδοσης FTSE/ATHEX-CSE Banking Total Return Index
2013 Ιαν. - Jan.	4,735.41	1,704.75	527.93	1,544.72	1,286.79	1,393.64	713.35	128.72
Φεβ. - Feb.	5,027.55	1,898.11	579.79	1,696.44	1,410.67	1,590.46	742.10	143.16
Μάρ. - Mar.	5,245.14	1,934.80	589.38	1,725.49	1,432.54	1,633.10	819.31	148.19
Απρ. - Apr.	5,027.06	1,784.93	543.15	1,590.74	1,331.43	1,512.64	822.93	126.86
Μάιος - May	5,132.25	1,776.06	543.34	1,591.64	1,332.50	1,431.50	892.42	129.25
Ιούν.-Jun.	5,195.81	1,764.46	529.48	1,576.90	1,332.87	1,434.50	878.50	119.34
Ιούλ.-Jul.	5,226.96	1,702.26	507.28	1,510.84	1,291.78	1,393.37	903.09	109.62
Αύγ. - Aug.	5,181.51	1,692.80	509.87	1,518.51	1,287.10	1,335.30	898.28	112.26
Σεπ. - Sep.	5,254.14	1,546.75	466.53	1,389.45	1,178.71	1,199.65	820.46	102.44
Οκτ. - Oct.	5,016.21	1,335.63	405.91	1,207.28	1,015.38	1,061.57	839.75	87.40
Νοέμ.-Nov.	5,144.72	1,404.76	417.16	1,262.49	0.00	1,096.81	0.00	84.91
Δεκ.-Dec.	<b>5,037.02</b>	1,207.73	359.32	1,070.06	916.83	982.92	823.06	67.92
2015 Ιαν. - Jan.	5,073.40	1,057.21	293.33	873.31	776.41	928.33	821.87	423.00

1.3 ΚΛΑΔΙΚΟΙ ΔΕΙΚΤΕΣ ΜΕΤΟΧΩΝ ΕΛΛΗΝΙΚΑ ΧΡΗΜΑΤΙΣΤΗΡΙΑ- ΧΡΗΜΑΤΙΣΤΗΡΙΟ ΑΘΗΝΩΝ / HELLENIC EXCHANGES - ATHEX STOCK EXCHANGE MARKET INDICES \*

Βάση Κλαδικών Δεικτών Χ.Α - Sectoral Indices Base: 30.12.2005=5000

Βάση Δείκτη Όλων των Μετοχών-All Share Index Base: 04.01.1988 = 100 Μονάδες - Units

Μήνας Months	FTSE/Χ.Α. Τράπεζες - FTSE/Athex Banks	FTSE/Χ.Α. Χρηματοοικονομ ικές Υπηρεσίες - FTSE/Athex Financial Services	FTSE/Χ.Α. Βιομηχανικά Προϊόντα & Υπηρεσίες - FTSE/Athex Industrial Goods & Services	FTSE/Χ.Α. Εμπόριο - FTSE/Athex Retail	FTSE/Χ.Α. Ακίνητης Περιουσίας - FTSE/Real Estate	FTSE/Χ.Α. Προσωπικά & Οικιακά Προϊόντα - FTSE/Athex Personal & Household Goods	FTSE/Χ.Α. Τρόφιμα & Ποτά - FTSE/Athex Food & Beverage	FTSE/Χ.Α. Πρώτες Ύλες - FTSE/Athex Basic Resources	FTSE/Χ.Α. Κατασκευές & Υλικά - FTSE/Athex Construction & Materials	FTSE/Χ.Α. Πετρέλαιο & Αέριο - FTSE/Athex Oil & Gas	FTSE/Χ.Α. Χημικά - FTSE/Athex Chemicals	FTSE/Χ.Α. Μέσα Ενημέρωσης - FTSE/Athex Media	FTSE/Χ.Α. Ταξίδια & Αναψυχή - FTSE/Athex Travel & Leisure	FTSE/Χ.Α. Τεχνολογία - FTSE/Athex Technology	FTSE/Χ.Α. Τηλεπικοινωνίες - FTSE/Athex Telecommunicat ions	FTSE/Χ.Α. Υπηρεσίες Κοινής Ωφέλειας - FTSE/Athex Utilities	FTSE/Χ.Α. Υγεία - FTSE/Athex Health Care	Όλων των μετοχών - All Share Index
2014 Ιαν. - Jan	179.88	1,768.51	3,244.72	3,298.78	2,216.68	5,917.47	7,848.14	2,751.91	2,681.66	2,866.83	5,996.52	1,543.92	1,679.99	787.43	2,661.73	3,792.71	223.01	235.47
Φεβ. - Feb.	199.52	1,954.44	3,450.87	3,585.69	2,632.76	7,058.38	6,792.49	3,190.40	3,179.87	2,946.83	6,340.65	2,363.90	1,979.75	1,040.04	3,495.76	4,094.81	266.34	260.60
Μάρ. - Mar.	203.46	2,134.81	3,594.13	3,775.26	2,998.74	7,070.47	6,741.10	3,201.51	3,406.37	3,006.12	6,300.15	2,356.51	2,044.15	1,080.08	3,303.08	4,248.67	272.52	265.52
Απρ. - Apr.	174.15	1,995.86	3,371.65	3,522.16	2,738.49	6,493.75	6,789.73	2,924.14	3,101.87	2,712.77	6,347.64	2,363.90	1,992.00	1,083.32	3,162.70	3,967.37	249.82	251.01
Μάιος - May	177.41	1,965.21	3,350.54	4,049.62	2,576.95	6,037.80	6,346.04	2,872.22	3,073.31	2,450.89	5,920.96	2,216.16	2,137.64	1,021.08	2,892.95	4,007.69	214.66	271.78
Ιούν.-Jun.	168.90	1,950.37	3,299.33	4,093.29	2,697.55	6,574.46	6,326.41	2,715.82	3,225.48	2,419.70	6,349.17	2,105.35	2,200.72	993.06	2,972.78	4,039.61	208.17	268.19
Ιούλ.-Jul.	155.15	1,789.04	3,162.29	4,400.15	2,927.91	6,278.47	6,516.11	<b>2,811.11</b>	3,099.97	2,487.46	6,099.41	2,334.35	2,055.09	954.75	2,832.39	3,971.29	192.70	255.78
Αύγ. - Aug.	158.86	1,676.75	2,993.67	4,428.57	2,840.41	6,215.58	6,597.68	2,683.10	2,796.65	2,443.73	5,899.79	2,474.71	2,032.56	988.30	2,994.80	3,961.39	192.64	257.06
Σεπ. - Sep.	144.97	1,379.47	2,600.72	4,243.84	2,734.05	5,558.17	6,355.48	2,655.56	2,628.07	2,162.72	5,203.43	2,363.90	1,772.21	824.69	2,862.67	3,306.28	181.06	236.38
Οκτ. - Oct.	123.86	1,145.73	2,059.88	3,760.45	2,540.86	4,773.72	6,379.51	2,217.29	2,146.73	1,771.90	5,064.17	2,142.29	1,645.96	714.99	2,480.07	2,239.49	158.93	205.33
Νοέμ.-Nov.	122.49	1,216.83	2,127.39	4,264.30	2,572.61	5,504.08	6,780.77	2,494.80	2,292.35	1,987.19	5,469.16	2,201.38	1,718.12	704.44	2,711.28	2,429.71	167.86	209.94
Δεκ.-Dec.	96.18	1,001.58	1,954.09	3,802.12	2,281.86	4,552.55	5,858.00	1,928.21	2,184.92	1,814.84	5,122.63	2,061.03	1,533.14	726.07	2,504.84	2,098.52	144.34	185.94
2015 Ιαν. - Jan.	599.30	976.27	1,967.96	3,813.27	2,237.83	4,436.16	5,386.27	2,071.59	2,122.34	1,727.23	5,311.26	1,994.54	1,345.06	665.80	2,014.88	1,926.99	122.13	151.48

ΧΡΗΜΑΤΙΣΤΗΡΙΑΚΗ ΑΞΙΑ 2015 (σε Εκατομμύρια Ευρώ)  
2015 MARKET CAPITALISATION (Million Euro)

ΜΗΝΑΣ MONTH	ΚΥΡΙΑ ΑΓΟΡΑ MAIN MARKET	ΧΑΜΗΛΗ ΔΙΑΣΠΟΡΑ LOW DISPERSION	ΕΠΙΤΗΡΗΣΗ SURVEILLANCE	ΠΡΟΣ ΔΙΑΓΡΑΦΗ UNDER DELETION	ΣΥΝΟΛΟ ΜΕΤΟΧΩΝ STOCKS TOTAL
31/01/2014	64,181.17	2,044.03	443.53	2.83	66,671.56
28/02/2014	71,156.39	2,047.83	472.78	2.79	73,679.79
31/03/2014	72,489.73	2,105.06	469.67	2.79	75,067.25
30/04/2014	68,469.71	2,025.33	430.36	11.03	70,936.44
30/05/2014	74,376.68	1,987.45	433.54	11.16	76,808.83
30/06/2014	73,383.10	1,966.95	459.99	10.50	75,820.54
31/07/2014	70,275.34	1,704.04	454.88	10.21	72,444.47
31/08/2014	70,718.63	1,603.68	450.15	10.21	72,782.67
30/09/2014	64,601.20	1,755.86	423.26	8.49	66,788.80
31/10/2014	55,830.19	1,733.23	382.51	6.40	57,952.33
28/11/2014	57,937.63	1,409.04	351.08	6.61	59,704.36
31/12/2014	51,154.33	1,407.52	346.31	8.29	52,916.45
31/01/2015	41,430.33	1,392.38	322.17	7.13	43,152.03

2. Διάγραμμα Χρηματιστηριακής Αξίας (Εκατομμύρια Ευρώ) - Market Capitalisation Chart (Million Euro)

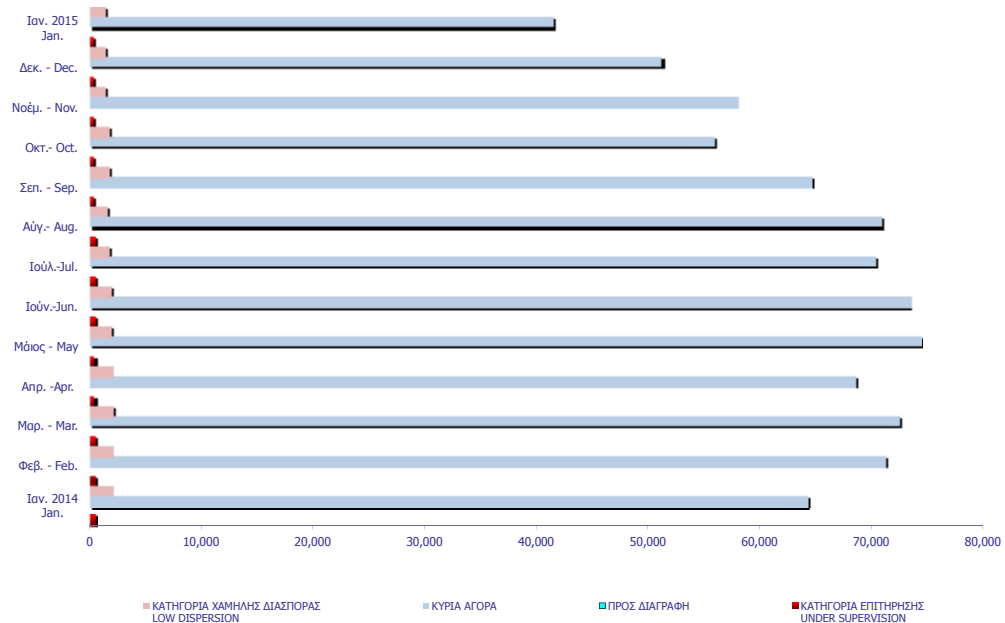



ΑΞΙΑ ΣΥΝΑΛΛΑΓΩΝ 2015 (σε Εκατομμύρια Ευρώ)  
2015 TRANSACTIONS VALUE (Million Euro)

ΜΗΝΑΣ MONTH	ΑΞΙΕΣ ΣΤΑΘΕΡΟΥ ΕΙΣΟΔΗΜΑΤΟΣ BONDS	ΜΕΤΟΧΕΣ - STOCKS				ΔΙΑΠΡΑΓΜΑΤΕΥΣΙΜ Α ΑΜΟΙΒΑΙΑ ΚΕΦΑΛΑΙΑ (Δ.Α.Κ) EXCHANGE TRADED FUNDS ETFs	ΚΑΤΑΣΤΑΣΗ ΑΝΑΣΤΟΛΗΣ SUSPENSION STATUS	ΤΙΤΛΟΙ ΠΑΡΑΣΤΑΤΙΚΟΙ WARRANTS	ΓΕΝΙΚΟ ΣΥΝΟΛΟ ΟΜΟΛΟΓΩΝ & ΧΡΕΟΓΡΑΦΩΝ GRAND TOTAL BONDS & SECURITIES
		ΚΥΡΙΑ ΑΓΟΡΑ MAIN MARKET	ΧΑΜΗΛΗ ΔΙΑΣΤΟΡΑ LOW DISPERSION	ΕΠΙΤΗΡΗΣΗ SURVEILLANCE	ΠΡΟΣ ΔΙΑΓΡΑΦΗ UNDER DELETION				
2013	0.52	19,797.37	96.36	29.69	0.10	10.40	0.12	1,373.88	21,308.44
2014	0.28	29,768.53	11.42	76.64	0.01	15.35	0.00	1,637.08	31,509.31
Ιαν. - Jan.	0.04	2,075.36	1.38	0.83	0.00	0.61	0.00	64.00	2,142.21
<b>Σύνολο 2014 Total</b>	<b>0.04</b>	<b>2,075.36</b>	<b>1.38</b>	<b>0.83</b>	<b>0.00</b>	<b>0.61</b>	<b>0.00</b>	<b>64.00</b>	<b>2,142.21</b>

Σημειώσεις - Notes

Η αξία συναλλαγών των δικαιωμάτων των μετοχών συμπεριλαμβάνεται στις κατά κατηγορία συναλλαγές-The value of rights transactions is included in the value transactions per category

3. Διάγραμμα Αξίας Συναλλαγών (Εκατομμύρια Ευρώ) -  
Transactions Value Chart (Million Euro)

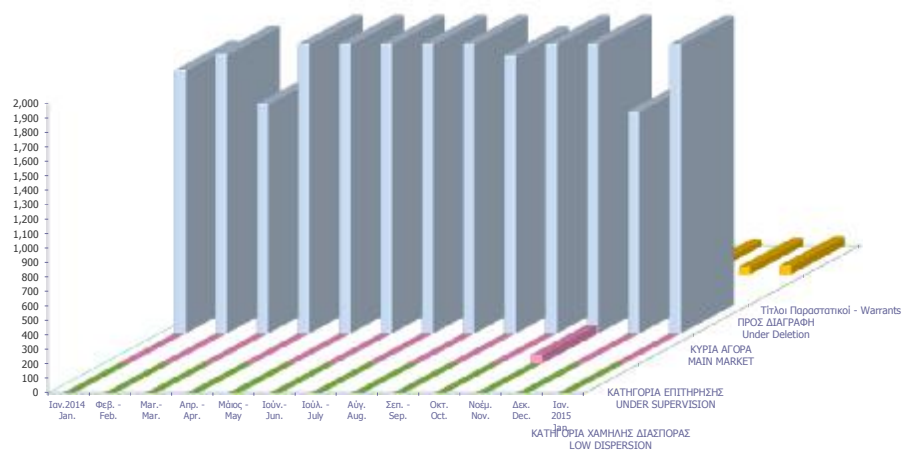

## Συναλλαγές τον Ιανουάριο 2015 January 2015 Transactions

	Όγκος Συναλλαγών Transactions Volume	Αξία Συναλλαγών (Ευρώ) Transactions Value (Euro)	Ποσοστό Συμμετοχής Percentage (%)
<b>A. Δάνεια - Bonds</b>			
Ομολογιακά Δάνεια Επιχειρήσεων (Α.Α.Σ.Ε.) - Corporate Bonds (F.I.S.M.)	582	525.85	0.00
Ομολογιακά Δάνεια Διεθνών Οργανισμών (Α.Α.Σ.Ε.)- Bonds of International Organizations (	0	0.00	0.00
Ομολογιακά Δάνεια Ελληνικού Δημοσίου (Α.Α.Σ.Ε.)- Bonds of the Hellenic Republic (F.I.S.M	0	0.00	0.00
Δάνεια Απαλλοτριώσεως & Λαχειοφόρα - Expropriation & Lottery Bonds	0	0.00	0.00
Νομικών Προσώπων & Εταιριών σε Ξ.Ν. & Δρχ.-Corporation Bonds in F.X. & GRD	0	0.00	0.00
Ο.Ε.Δ. με ρήτρα ECU, USD, DEM, GBP - Government Bonds Linked to F.X.	0	0.00	0.00
Ομόλογα Ελλην. Δημ. Δραχμικά Φυσ. Τίτλοι (Α.Α.Σ.Ε.)- Govern. Bonds in GRD/ Materialized	0	0.00	0.00
Ομόλογα Ελλην. Δημ. Δραχμικά Άυλοι Τίτλοι - Govern. Bonds in GRD/ Dematerialized Titles	163,800	19,431.55	0.00
Δάνεια Οικονομικής Εξυγιάνσεως - Economic Recovery Government Bonds	0	0.00	0.00
Ετήσια Ομόλογα Κρατικών Τραπεζών - State-Owned Banks Short Term Bonds	0	0.00	0.00
Έντοκα Γραμμάτια του Ελληνικού Δημοσίου - Greek Treasury Bills	0	0.00	0.00
<i>Σύνολο Ομολόγων Διαπραγματεύσιμα στην Α.Α.Σ.Ε. - Total of Bonds Traded in F.I.S.M. @</i>	<i>582</i>	<i>525.85</i>	<i>0.00</i>
<i>Σύνολο (εκτός Α.Α.Σ.Ε.) - Total of Bonds (F.I.S.M. excluded)</i>	<i>163,800</i>	<i>19,431.55</i>	<i>0.00</i>
<b>Σύνολο Δανείων - Total of Bonds</b>	<b>164,382</b>	<b>19,957.40</b>	<b>0.00</b>
<b>B. Μετοχές - Stocks **</b>			
Τράπεζες-Banks	2,792,254,319	1,223,090,686.85	57.10
Χρηματοοικονομικές Υπηρεσίες-Financial Services	8,152,676	39,096,919.39	1.83
Ακίνητη Περιουσία - Real Estate	2,850,677	15,736,938.06	0.73
Ασφάλειες-Insurance	761,993	1,063,468.58	0.05
Βιομηχανικά Προϊόντα & Υπηρεσίες-Industrial Goods & Services	5,229,973	24,793,235.09	1.16
Κατασκευές & Υλικά Κατασκευών-Construction & Materials	12,518,808	55,510,711.76	2.59
Εμπόριο-Retail	2,504,803	59,374,584.95	2.77
Μέσα Ενημέρωσης-Media	2,056,861	1,019,828.93	0.05
Πετρέλαιο & Αέριο-Oil & Gas	5,641,675	26,865,732.22	1.25
Προσωπικά & Οικιακά Αναθά-Personal & Household Goods	10,215,580	78,124,824.17	3.65
Πρώτες Ύλες-Basic Resources	9,841,490	41,953,369.55	1.96
Υπηρεσίες Κοινής Ωφέλειας-Utilities	21,022,761	94,796,151.72	4.43
Τεχνολογία-Technology	4,784,971	3,014,202.56	0.14
Τηλεπικοινωνίες-Telecommunications	23,681,121	201,165,796.13	9.39
Τρόφιμα & Ποτά-Food & Beverage	3,293,718	30,864,164.32	1.44
Υγεία-Health Care	2,814,714	664,528.41	0.03
Ταξίδια & Αναψυχή-Travel & Leisure	32,564,532	231,711,638.82	10.82
Χημικά-Chemicals	501,372	1,027,524.74	0.05
<i>Κύρια Αγορά - Main Market</i>	<i>2,808,179,124</i>	<i>2,075,358,884.05</i>	<i>96.88</i>
<i>Χαμηλής Διασποράς - Low Dispersion</i>	<i>2,194,023</i>	<i>1,376,270.20</i>	<i>0.06</i>
<i>Κατηγορία Επιτήρησης - Under Supervision</i>	<i>2,610,542</i>	<i>826,556.54</i>	<i>0.04</i>
<i>Προς Διαγραφή - Under Deletion</i>	<i>10,038</i>	<i>826.65</i>	<i>0.00</i>
<b>Σύνολο Μετοχών - Total of Stocks</b>	<b>2,812,993,727</b>	<b>2,077,562,537.44</b>	<b>96.98</b>
<i>Γ. Διαπραγματεύσιμα Αμοιβαία Κεφάλαια (Δ.Α.Κ) - ETFs</i>	<i>244,901</i>	<i>608,605</i>	<i>0.03</i>
<i>Δ. Παραστατικοί Τίτλοι - Warrants</i>	<i>170,880,655</i>	<i>63,999,168</i>	<i>2.99</i>
<b>ΓΕΝΙΚΟ ΣΥΝΟΛΟ ΧΡΕΟΓΡΑΦΩΝ - SECURITIES GRAND TOTAL</b>	<b>2,984,283,665</b>	<b>2,142,190,268.07</b>	<b>100.00</b>
<b>Σύνολο Δικαιωμάτων - Total of Rights *</b>	<b>0</b>	<b>0.00</b>	<b>0.0000</b>

\* Η αξία συναλλαγών των δικαιωμάτων των μετοχών συμπεριλαμβάνεται στις κατά κατηγορία κλαδικές συναλλαγές, ενώ των τεμαχίων όχι.

The rights' value of transactions is included in the sectors breakdown, while the volume is not.

@ Ο όγκος συναλλαγών που πραγματοποιήθηκε στην Α.Α.Σ.Ε. αναφέρεται σε Ευρώ και δεν συμπεριλαμβάνεται στο Γενικό Σύνολο.

The volume of transactions realized in the fixed income securities' Market is referred to Euro and is not included in the Grand Tot

ΣΤΟΙΧΕΙΑ ΜΕΣΗΣ ΗΜΕΡΗΣΙΑΣ ΑΞΙΑΣ ΣΥΝΑΛΛΑΓΩΝ ΜΕΤΟΧΩΝ ΑΝΑ ΚΑΤΗΓΟΡΙΑ ΔΙΑΠΡΑΓΜΑΤΕΥΣΗΣ  
AVERAGE DAILY STOCKS VALUE OF TRANSACTIONS DATA PER TRADING CATEGORY

	Κύρια Αγορά Main Market	Χαμηλή Διασπορά Low Dispersion	Επιτήρηση Surveillance	Προς Διαγραφή Under Deletion	ΣΥΝΟΛΟ-Total	
	01/01/2015- 31/01/2015	01/01/2015- 31/01/2015	01/01/2015- 31/01/2015	01/01/2015- 31/01/2015	01/01/2015- 31/01/2015	
	<i>Μέση Αξία Συναλλαγών χωρίς δικαιώματα (Σύνολο σε εκατ.Euro) / Average daily value of transactions without right trades (Total in million of Euros)</i>					
<b>A 1. ΑΝΑΛΥΣΗ ΑΝΑ ΦΑΣΗ</b>						<b>A1. ANALYSIS PER TRADING PHASE</b>
ΣΤΟ ΑΝΟΙΓΜΑ	1.52	0.01	0.01	0.00	1.53	At the Open
ΣΥΝΕΧΗΣ ΔΙΑΠΡΑΓΜΑΤΕΥΣΗ	74.90	0.00	0.00	0.00	74.90	ContinuousTrading
ΕΝΔΙΑΜΕΣΑ ΑΥΧΤΙΟΝ	0.13	0.00	0.01	0.00	0.14	Intraday Auctions
ΑΥΧΤΙΟΝ ΚΛΕΙΣΙΜΑΤΟΣ	8.06	0.00	0.00	0.00	8.06	Closing Auction
ΣΤΟ ΚΛΕΙΣΙΜΟ	2.01	0.01	0.00	0.00	2.02	At the Close
ΣΥΝΟΛΟ	86.61	0.03	0.02	0.00	86.65	Total
Πακέτα	17.16	0.04	0.02	0.00	17.22	BlockTrades
Γενικό ΣΥΝΟΛΟ	103.77	0.07	0.04	0.00	103.88	Grand total
Αξία συναλλαγών ανοικτών πωλήσεων	0.00%	0.00%	0.00%	0.00%	0.00%	Value of Transactions Short selling
Αξία συναλλαγών ειδικών διαπραγματευτών	8.25%	0.00%	0.00%	0.00%	8.24%	Value of Transactions of Market Makers
Αξία συναλλαγών μέσω ODL	54.16%	20.36%	0.00%	49.81%	54.13%	Value of Transactions ODL
% Στο σύνολο	99.89%	0.07%	0.04%	0.00%	100.00%	% on the Total
	Κύρια Αγορά Main Market	Χαμηλή Διασπορά Low Dispersion	Επιτήρηση Surveillance	Προς Διαγραφή Under Deletion	ΣΥΝΟΛΟ-Total	
	<i>Μέση Αξία Συναλλαγών χωρίς δικαιώματα (Σύνολο σε εκατ.Euro) / Average daily value of transactions without right trades (Total in million of Euros)</i>					
<b>B 1. ΣΥΝΕΧΗΣ ΔΙΑΠΡΑΓΜΑΤΕΥΣΗ</b>						<b>B1. CONTINUOUS TRADING PHASE</b>
A' ΧΡΟΝΙΚΗ ΠΕΡΙΟΔΟΣ ( Έως 11:00:00) *	9.11	0.00	0.00	0.00	9.11	1st Period (till 11:00:00) *
B' ΧΡΟΝΙΚΗ ΠΕΡΙΟΔΟΣ (11:00:01 - 11:30:00)	6.06	0.00	0.00	0.00	6.06	2rd Period (11:00:01 - 11:30:00)
Γ' ΧΡΟΝΙΚΗ ΠΕΡΙΟΔΟΣ (11:30:01 - 12:00:00)	6.18	0.00	0.00	0.00	6.18	3rd Period (11:30:01 - 12:00:00)
Δ' ΧΡΟΝΙΚΗ ΠΕΡΙΟΔΟΣ (12:00:01 - 12:30:00)	4.81	0.00	0.00	0.00	4.81	4th Period (12:00:01 - 12:30:00)
Ε' ΧΡΟΝΙΚΗ ΠΕΡΙΟΔΟΣ (12:30:01 - 13:00:00)	4.57	0.00	0.00	0.00	4.57	5th Period (12:30:01 - 13:00:00)
ΣΤ' ΧΡΟΝΙΚΗ ΠΕΡΙΟΔΟΣ (13:00:01 - 13:30:00)	4.39	0.00	0.00	0.00	4.39	6th Period (14:00:01 - 13:30:00)
Ζ' ΧΡΟΝΙΚΗ ΠΕΡΙΟΔΟΣ (13:30:01 - 14:00:00)	3.79	0.00	0.00	0.00	3.79	7th Period (13:30:01 - 14:00:00)
Η' ΧΡΟΝΙΚΗ ΠΕΡΙΟΔΟΣ (14:00:01 - 14:30:00)	4.67	0.00	0.00	0.00	4.67	8th Period (14:00:01 - 14:30:00)
Θ' ΧΡΟΝΙΚΗ ΠΕΡΙΟΔΟΣ (14:30:01 - 15:00:00)	4.20	0.00	0.00	0.00	4.20	9th Period (14:30:01 - 15:00:00)
Ι' ΧΡΟΝΙΚΗ ΠΕΡΙΟΔΟΣ (15:00:01 - 15:30:00)	4.40	0.00	0.00	0.00	4.40	10th Period (Από 15:00:01 - 15:30:00)
ΙΑ' ΧΡΟΝΙΚΗ ΠΕΡΙΟΔΟΣ (15:30:01 - 16:00:00)	5.51	0.00	0.00	0.00	5.51	11th Period (15:30:01 - 16:00:00)
ΙΒ' ΧΡΟΝΙΚΗ ΠΕΡΙΟΔΟΣ (Από 16:00:01 - 16:30:00)	6.21	0.00	0.00	0.00	6.21	12th Period ( 16:00:01 - 16:30:00)
ΙΓ' ΧΡΟΝΙΚΗ ΠΕΡΙΟΔΟΣ (Από 16:30:01)	10.99	0.00	0.00	0.00	10.99	13th Period (16:30:01)
Γ(ι) ΧΡΟΝΙΚΗ ΠΕΡΙΟΔΟΣ (Από 16:50:00) - ΤΕΛΕΥΤΑΙΑ 10 ΛΕΠΤΑ	4.83	0.00	0.00	0.00	4.83	C (i) (From 16:50:00) Last ten minutes of Continuous Trading
Γ(ιι) ΑΞΙΑ 30% ΠΡΑΞΕΩΝ ΤΟΥ ΒΑΣΙΚΟΥ ΠΙΝΑΚΑ	32.33	0.00	0.00	0.00	32.33	C (iii) The Value of 30% of the trades which are included to the calculation of the closing prices
<b>ΣΥΝΟΛΟ*</b>	74.90	0.00	0.00	0.00	74.90	<b>TOTAL</b>

\* Δεν περιλαμβάνεται η αξία των συναλλαγών στο άνοιγμα

ΣΤΟΙΧΕΙΑ ΜΕΣΗΣ ΗΜΕΡΗΣΙΑΣ ΑΞΙΑΣ ΣΥΝΑΜΜΑΓΩΝ ΜΕΤΟΧΩΝ ΑΝΑ ΚΑΤΗΓΟΡΙΑ ΔΙΑΠΡΑΓΜΑΤΕΥΣΗΣ  
AVERAGE DAILY STOCKS VALUE OF TRANSACTIONS DATA PER TRADING CATEGORY

	Κύρια Αγορά Main Market	Χαμηλή Διασπορά Low Dispersion	Επιτήρηση Surveillance	Προς Διαγραφή Under Deletion	ΣΥΝΟΛΟ-Total	
	01/01/2015- 31/01/2015	01/01/2015- 31/01/2015	01/01/2015- 31/01/2015	01/01/2015- 31/01/2015	01/01/2015- 31/01/2015	
	<i>Μέσος Αριθμός Πράξεων χωρίς δικαιώματα. / Average daily number of transactions without right trades</i>					
<b>Γ 1. ΑΝΑΛΥΣΗ ΑΝΑ ΦΑΣΗ</b>						<b>C1. ANALYSIS PER TRADING PHASE</b>
ΣΤΟ ΑΝΟΙΓΜΑ	701.95	17.30	27.20	0.80	747.25	At the Open
ΣΥΝΕΧΗΣ ΔΙΑΠΡΑΓΜΑΤΕΥΣΗ	29,770.75	0.00	0.00	0.00	29,770.75	Continuous Trading
ΕΝΔΙΑΜΕΣΑ ΑΥΚΤΙΟΝ	24.20	6.65	13.40	0.00	44.25	Intraday Auctions
ΑΥΚΤΙΟΝ ΚΛΕΙΣΙΜΑΤΟΣ	866.50	8.20	15.70	0.00	890.40	Closing Auction
ΣΤΟ ΚΛΕΙΣΙΜΟ	218.20	2.25	2.65	0.05	223.15	At the Close
ΣΥΝΟΛΟ	31,581.60	34.40	58.95	0.85	31,675.80	Total
Πακέτα	15.30	0.15	0.05	0.00	15.50	Block Trades
Γενικό ΣΥΝΟΛΟ	31,596.90	34.55	59.00	0.85	31,691.30	Grand total
Αριθμός Πράξεων ανοικτών πωλήσεων	0.00%	0.00%	0.00%	0.00%	0.00%	Number of Trades of Short selling
Αριθμός Πράξεων ειδικών διαπραγματευτών	9.69%	0.00%	0.00%	0.00%	9.66%	Number of Trades of Market Makers
Αριθμός Πράξεων μέσω ODL	71.57%	71.71%	78.43%	67.65%	71.58%	Number of Trades through ODL
% Στο σύνολο	99.70%	0.11%	0.19%	0.00%	100.00%	% on the Total
	Κύρια Αγορά Main Market	Χαμηλή Διασπορά Low Dispersion	Επιτήρηση Surveillance	Προς Διαγραφή Under Deletion	ΣΥΝΟΛΟ-Total	
	<i>Μέσος Αριθμός Πράξεων χωρίς δικαιώματα. / Average daily number of transactions without right trades</i>					
<b>Δ 1. ΣΥΝΕΧΗΣ ΔΙΑΠΡΑΓΜΑΤΕΥΣΗ</b>						<b>D1. CONTINUOUS TRADING PHASE</b>
Α' ΧΡΟΝΙΚΗ ΠΕΡΙΟΔΟΣ ( Έως 11:00:00) *	3,385.20	0.00	0.00	0.00	3,385.20	1st Period (till 11:00:00) *
Β' ΧΡΟΝΙΚΗ ΠΕΡΙΟΔΟΣ (11:00:01 - 11:30:00)	2,722.20	0.00	0.00	0.00	2,722.20	2nd Period (11:00:01 - 11:30:00)
Γ' ΧΡΟΝΙΚΗ ΠΕΡΙΟΔΟΣ (11:30:01 - 12:00:00)	2,606.85	0.00	0.00	0.00	2,606.85	3rd Period (11:30:01 - 12:00:00)
Δ' ΧΡΟΝΙΚΗ ΠΕΡΙΟΔΟΣ (12:00:01 - 12:30:00)	2,141.35	0.00	0.00	0.00	2,141.35	4th Period (12:00:01 - 12:30:00)
Ε' ΧΡΟΝΙΚΗ ΠΕΡΙΟΔΟΣ (12:30:01 - 13:00:00)	1,959.55	0.00	0.00	0.00	1,959.55	5th Period (12:30:01 - 13:00:00)
ΣΤ' ΧΡΟΝΙΚΗ ΠΕΡΙΟΔΟΣ (13:00:01 - 13:30:00)	1,785.30	0.00	0.00	0.00	1,785.30	6th Period (14:00:01 - 13:30:00)
Ζ' ΧΡΟΝΙΚΗ ΠΕΡΙΟΔΟΣ (13:30:01 - 14:00:00)	1,661.90	0.00	0.00	0.00	1,661.90	7th Period (13:30:01 - 14:00:00)
Η' ΧΡΟΝΙΚΗ ΠΕΡΙΟΔΟΣ (14:00:01 - 14:30:00)	1,917.50	0.00	0.00	0.00	1,917.50	8th Period (14:00:01 - 14:30:00)
Θ' ΧΡΟΝΙΚΗ ΠΕΡΙΟΔΟΣ (14:30:01 - 15:00:00)	1,688.55	0.00	0.00	0.00	1,688.55	9th Period (14:30:01 - 15:00:00)
Ι' ΧΡΟΝΙΚΗ ΠΕΡΙΟΔΟΣ (15:00:01 - 15:30:00)	1,798.15	0.00	0.00	0.00	1,798.15	10th Period (Από 15:00:01 - 15:30:00)
ΙΑ' ΧΡΟΝΙΚΗ ΠΕΡΙΟΔΟΣ (15:30:01 - 16:00:00)	2,115.80	0.00	0.00	0.00	2,115.80	11th Period (15:30:01 - 16:00:00)
ΙΒ' ΧΡΟΝΙΚΗ ΠΕΡΙΟΔΟΣ (Από 16:00:01 - 16:30:00)	2,288.30	0.00	0.00	0.00	2,288.30	12th Period ( 16:00:01 - 16:30:00)
ΙΓ' ΧΡΟΝΙΚΗ ΠΕΡΙΟΔΟΣ (Από 16:30:01)	3,700.10	0.00	0.00	0.00	3,700.10	13th Period (16:30:01)
Γ(i) ΧΡΟΝΙΚΗ ΠΕΡΙΟΔΟΣ (Από 16:50:00) - ΤΕΛΕΥΤΑΙΑ 10 ΛΕΠΤΑ	1,647.20	0.00	0.00	0.00	1,647.20	C (i) (From 16:50:00) Last ten minutes of Continuous Trading
Γ(ii) ΑΞΙΑ 30% ΠΡΑΞΕΩΝ ΤΟΥ ΒΑΣΙΚΟΥ ΠΙΝΑΚΑ	9,414.20	0.00	0.00	0.55	9,414.75	C (iii) The Value of 30% of the trades which are included to the calculation of the closing prices
<b>ΣΥΝΟΛΟ*</b>	29,770.75	0.00	0.00	0.00	29,770.75	<b>TOTAL</b>

\* Δεν περιλαμβάνεται η αξία των συναλλαγών στο άνοιγμα

ΣΤΟΙΧΕΙΑ ΜΕΣΗΣ ΗΜΕΡΗΣΙΑΣ ΑΞΙΑΣ ΣΥΝΑΛΛΑΓΩΝ ΜΕΤΟΧΩΝ ΑΝΑ ΔΕΙΚΤΗ ΚΥΡΙΑΣ ΑΓΟΡΑΣ  
AVERAGE DAILY STOCKS VALUE OF TRANSACTIONS DATA PER INDEX OF MAIN MARKET

ΓΔ Composite Index	FTSE/X.A. Large Cap - FTSE/Athex Large Cap	FTSE/X.A. Mid Cap - FTSE/Athex Mid Cap	FTSE/X.A Mid & Small Cap Θεμελιωδών μεγεθών		
01/01/2015- 31/01/2015	01/01/2015- 31/01/2015	01/01/2015-31/01/2015	01/01/2015-31/01/2015		
<i>Μέση Αξία Συναλλαγών χωρίς δικαιώματα (Σύνολο σε εκατ. Euro) / Average daily value of transactions without right trades (Total in million of Euros)</i>					
A 1. ΑΝΑΛΥΣΗ ΑΝΑ ΦΑΣΗ				A1. ANALYSIS PER TRADING PHASE	
ΣΤΟ ΑΝΟΙΓΜΑ	1.49	1.44	0.04	0.01	At the Open
ΣΥΝΕΧΗΣ ΔΙΑΠΡΑΓΜΑΤΕΥΣΗ	74.40	73.41	0.83	0.06	Continuous Trading
ΕΝΔΙΑΜΕΣΑ ΑΥΣΤΙΟΝ	0.13	0.12	0.00	0.00	Intraday Auctions
ΑΥΣΤΙΟΝ ΚΛΕΙΣΙΜΑΤΟΣ	8.03	7.97	0.03	0.00	Closing Auction
ΣΤΟ ΚΛΕΙΣΙΜΟ	1.98	1.96	0.01	0.00	At the Close
ΣΥΝΟΛΟ	86.02	84.91	0.91	0.07	Total
Πακέτα	17.16	17.16	0.00	0.00	Block Trades
Γενικό ΣΥΝΟΛΟ	103.18	102.06	0.91	0.07	Grand total
Αξία συναλλαγών ανοικτών πωλήσεων	0.00%	0.00%	0.00%	0.00%	Value of Transactions Short selling
Αξία συναλλαγών ειδικών διαπραγματευτών	8.28%	8.32%	6.81%	2.48%	Value of Transactions of Market Makers
Αξία συναλλαγών μέσω ODL	54.10%	53.98%	66.40%	59.98%	Value of Transactions ODL
% Στο σύνολο	99.33%	98.25%	0.88%	0.07%	% on the Total
ΓΔ Composite Index	FTSE/X.A. Large Cap - FTSE/Athex Large Cap	FTSE/X.A. Mid Cap - FTSE/Athex Mid Cap	FTSE/X.A Mid & Small Cap Θεμελιωδών μεγεθών		
<i>Μέση Αξία Συναλλαγών χωρίς δικαιώματα (Σύνολο σε εκατ. Euro) / Average daily value of transactions without right trades (Total in million of Euros)</i>					
B 1. ΣΥΝΕΧΗΣ ΔΙΑΠΡΑΓΜΑΤΕΥΣΗ				B1. CONTINUOUS TRADING PHASE	
A' ΧΡΟΝΙΚΗ ΠΕΡΙΟΔΟΣ ( Έως 11:00:00) *	9.06	8.98	0.06	0.01	1st Period (till 11:00:00) *
B' ΧΡΟΝΙΚΗ ΠΕΡΙΟΔΟΣ (11:00:01 - 11:30:00)	6.02	5.94	0.07	0.00	2nd Period (11:00:01 - 11:30:00)
Γ' ΧΡΟΝΙΚΗ ΠΕΡΙΟΔΟΣ (11:30:01 - 12:00:00)	6.14	6.05	0.07	0.00	3rd Period (11:30:01 - 12:00:00)
Δ' ΧΡΟΝΙΚΗ ΠΕΡΙΟΔΟΣ (12:00:01 - 12:30:00)	4.76	4.68	0.07	0.01	4th Period (12:00:01 - 12:30:00)
Ε' ΧΡΟΝΙΚΗ ΠΕΡΙΟΔΟΣ (12:30:01 - 13:00:00)	4.55	4.49	0.05	0.01	5th Period (12:30:01 - 13:00:00)
ΣΤ' ΧΡΟΝΙΚΗ ΠΕΡΙΟΔΟΣ (13:00:01 - 13:30:00)	4.36	4.30	0.05	0.00	6th Period (14:00:01 - 13:30:00)
Ζ' ΧΡΟΝΙΚΗ ΠΕΡΙΟΔΟΣ (13:30:01 - 14:00:00)	3.77	3.71	0.05	0.00	7th Period (13:30:01 - 14:00:00)
Η' ΧΡΟΝΙΚΗ ΠΕΡΙΟΔΟΣ (14:00:01 - 14:30:00)	4.64	4.58	0.05	0.00	8th Period (14:00:01 - 14:30:00)
Θ' ΧΡΟΝΙΚΗ ΠΕΡΙΟΔΟΣ (14:30:01 - 15:00:00)	4.17	4.11	0.05	0.00	9th Period (14:30:01 - 15:00:00)
Ι' ΧΡΟΝΙΚΗ ΠΕΡΙΟΔΟΣ (15:00:01 - 15:30:00)	4.37	4.30	0.06	0.00	10th Period (Από 15:00:01 - 15:30:00)
ΙΑ' ΧΡΟΝΙΚΗ ΠΕΡΙΟΔΟΣ (15:30:01 - 16:00:00)	5.47	5.41	0.06	0.00	11th Period (15:30:01 - 16:00:00)
ΙΒ' ΧΡΟΝΙΚΗ ΠΕΡΙΟΔΟΣ (Από 16:00:01 - 16:30:00)	6.16	6.08	0.07	0.01	12th Period ( 16:00:01 - 16:30:00)
ΙΓ' ΧΡΟΝΙΚΗ ΠΕΡΙΟΔΟΣ (Από 16:30:01)	10.93	10.80	0.11	0.00	13th Period (16:30:01)
Γ(ι) ΧΡΟΝΙΚΗ ΠΕΡΙΟΔΟΣ (Από 16:50:00) - ΤΕΛΕΥΤΑΙΑ 10 ΛΕΠΤΑ	4.80	4.73	0.06	0.00	C (i) (From 16:50:00) Last ten minutes of Continuous Trading
Γ(ii) ΑΞΙΑ 30% ΠΡΑΞΕΩΝ ΤΟΥ ΒΑΣΙΚΟΥ ΠΙΝΑΚΑ	32.14	31.81	0.27	0.02	C (iii) The Value of 30% of the trades which are included to the calculation of the closing prices
ΣΥΝΟΛΟ*	74.40	73.41	0.83	0.06	TOTAL

\* δεν περιλαμβάνεται η αξία των συναλλαγών στο άνοιγμα

ΣΤΟΙΧΕΙΑ ΜΕΣΗΣ ΗΜΕΡΗΣΙΑΣ ΑΞΙΑΣ ΣΥΝΑΛΛΑΓΩΝ ΜΕΤΟΧΩΝ ΑΝΑ ΔΕΙΚΤΗ ΚΥΡΙΑΣ ΑΓΟΡΑΣ  
AVERAGE DAILY STOCKS VALUE OF TRANSACTIONS DATA PER INDEX OF MAIN MARKET

ΓΔ Composite Index	FTSE/X.A. Large Cap - FTSE/Athex Large Cap	FTSE/X.A. Mid Cap - FTSE/Athex Mid Cap	FTSE/X.A Mid & Small Cap Θεμελιωδών μεγεθών		
01/01/2015- 31/01/2015	01/01/2015- 31/01/2015	01/01/2015-31/01/2015	01/01/2015-31/01/2015		
<i>Μέσος Αριθμός Πράξεων χωρίς πακέτα. / Average daily number of transactions without right trades</i>					
Γ 1. ΑΝΑΛΥΣΗ ΑΝΑ ΦΑΣΗ				C1. ANALYSIS PER TRADING PHASE	
ΣΤΟ ΑΝΟΙΓΜΑ	615.85	499.55	85.45	21.45	At the Open
ΣΥΝΕΧΗΣ ΔΙΑΠΡΑΓΜΑΤΕΥΣΗ	29,114.05	27,643.85	1,340.10	92.00	Continuous Trading
ΕΝΔΙΑΜΕΣΑ ΑΥΚΤΙΟΝ	19.05	13.50	4.25	1.30	Intraday Auctions
ΑΥΚΤΙΟΝ ΚΛΕΙΣΙΜΑΤΟΣ	827.10	767.40	46.70	9.30	Closing Auction
ΣΤΟ ΚΛΕΙΣΙΜΟ	204.40	178.10	21.40	3.40	At the Close
ΣΥΝΟΛΟ	30,780.45	29,102.40	1,497.90	127.45	Total
Πακέτα	15.05	15.00	0.00	0.00	Block Trades
Γενικό ΣΥΝΟΛΟ	30,795.50	29,117.40	1,497.90	127.45	Grand total
Αριθμός Πράξεων ανοικτών πωλήσεων	0.00%	0.00%	0.00%	0.00%	Number of Trades of Short selling
Αριθμός Πράξεων ειδικών διαπραγματευτών	9.73%	9.91%	7.53%	14.59%	Number of Trades of Market Makers
Αριθμός Πράξεων μέσω ODL	71.50%	71.40%	73.05%	78.17%	Number of Trades through ODL
% Στο σύνολο	97.17%	91.88%	4.73%	0.40%	% on the Total
ΓΔ Composite Index	FTSE/X.A. Large Cap - FTSE/Athex Large Cap	FTSE/X.A. Mid Cap - FTSE/Athex Mid Cap	FTSE/X.A Mid & Small Cap Θεμελιωδών μεγεθών		
<i>Μέσος Αριθμός Πράξεων χωρίς πακέτα. / Average daily number of transactions without block trades</i>					
Δ 1. ΣΥΝΕΧΗΣ ΔΙΑΠΡΑΓΜΑΤΕΥΣΗ				D1. CONTINUOUS TRADING PHASE	
Α' ΧΡΟΝΙΚΗ ΠΕΡΙΟΔΟΣ ( Έως 11:00:00) *	3,323.70	3,213.65	103.15	7.50	1st Period (till 11:00:00) *
Β' ΧΡΟΝΙΚΗ ΠΕΡΙΟΔΟΣ (11:00:01 - 11:30:00)	2,670.95	2,562.25	102.35	5.45	2nd Period (11:00:01 - 11:30:00)
Γ' ΧΡΟΝΙΚΗ ΠΕΡΙΟΔΟΣ (11:30:01 - 12:00:00)	2,555.75	2,437.05	112.35	5.95	3rd Period (11:30:01 - 12:00:00)
Δ' ΧΡΟΝΙΚΗ ΠΕΡΙΟΔΟΣ (12:00:01 - 12:30:00)	2,091.70	1,970.30	110.20	8.85	4th Period (12:00:01 - 12:30:00)
Ε' ΧΡΟΝΙΚΗ ΠΕΡΙΟΔΟΣ (12:30:01 - 13:00:00)	1,921.80	1,823.70	89.25	6.30	5th Period (12:30:01 - 13:00:00)
ΣΤ' ΧΡΟΝΙΚΗ ΠΕΡΙΟΔΟΣ (13:00:01 - 13:30:00)	1,750.10	1,658.00	83.45	5.50	6th Period (14:00:01 - 13:30:00)
Ζ' ΧΡΟΝΙΚΗ ΠΕΡΙΟΔΟΣ (13:30:01 - 14:00:00)	1,626.35	1,538.50	82.20	5.05	7th Period (13:30:01 - 14:00:00)
Η' ΧΡΟΝΙΚΗ ΠΕΡΙΟΔΟΣ (14:00:01 - 14:30:00)	1,873.65	1,782.55	83.05	5.95	8th Period (14:00:01 - 14:30:00)
Θ' ΧΡΟΝΙΚΗ ΠΕΡΙΟΔΟΣ (14:30:01 - 15:00:00)	1,646.05	1,556.00	82.05	5.70	9th Period (14:30:01 - 15:00:00)
Ι' ΧΡΟΝΙΚΗ ΠΕΡΙΟΔΟΣ (15:00:01 - 15:30:00)	1,749.60	1,643.95	95.45	7.40	10th Period (Από 15:00:01 - 15:30:00)
ΙΑ' ΧΡΟΝΙΚΗ ΠΕΡΙΟΔΟΣ (15:30:01 - 16:00:00)	2,066.00	1,954.45	99.85	6.75	11th Period (15:30:01 - 16:00:00)
ΙΒ' ΧΡΟΝΙΚΗ ΠΕΡΙΟΔΟΣ (Από 16:00:01 - 16:30:00)	2,230.95	2,104.30	112.75	7.40	12th Period ( 16:00:01 - 16:30:00)
ΙΓ' ΧΡΟΝΙΚΗ ΠΕΡΙΟΔΟΣ (Από 16:30:01)	3,607.45	3,399.15	184.00	14.20	13th Period (16:30:01)
Γ(i) ΧΡΟΝΙΚΗ ΠΕΡΙΟΔΟΣ (Από 16:50:00) - ΤΕΛΕΥΤΑΙΑ 10 ΛΕΠΤΑ	1,603.95	1,505.10	87.40	7.05	C (i) (From 16:50:00) Last ten minutes of Continuous Trading
Γ(ii) ΑΞΙΑ 30% ΠΡΑΞΕΩΝ ΤΟΥ ΒΑΣΙΚΟΥ ΠΙΝΑΚΑ	9,170.65	8,675.45	442.50	38.75	C (iii) The Value of 30% of the trades which are included to the calculation of the closing
<b>ΣΥΝΟΛΟ*</b>	<b>29,114.05</b>	<b>27,643.85</b>	<b>1,340.10</b>	<b>92.00</b>	<b>TOTAL</b>

\* Δεν περιλαμβάνεται η αξία των συναλλαγών στο άνοιγμα

## Μηνιαίοι μέσοι όροι spread - Σύνολο αγορών Monthly average spread - Total of markets

ΜΗΝΑΣ-ΕΤΟΣ MONTH/YEAR	Spread πράξεων * Trades spread *	Time (συνεδρίασης) spread ** Time spread **	Μέση Ημερήσια Αξία συναλλαγών Average Transactions Value
Jan-2014	4.300	6.028	101.50
Feb-2014	5.235	6.713	88.58
Mar-2014	4.351	5.721	132.65
Apr-2014	4.224	6.917	161.46
May-2014	3.953	5.908	232.86
Jun-2014	3.657	5.155	178.98
Jul-2014	4.417	6.165	101.14
Aug-2014	3.777	6.673	99.53
Sep-2014	4.101	5.629	99.78
Oct-2014	4.346	6.632	142.97
Nov-2014	4.850	7.383	82.42
Dec-2014	4.878	8.551	102.68
Jan-2015	5.616	8.176	107.11

### 4. Μηνιαίοι μέσοι όροι spread - Σύνολο αγορών Monthly average spread - Total markets

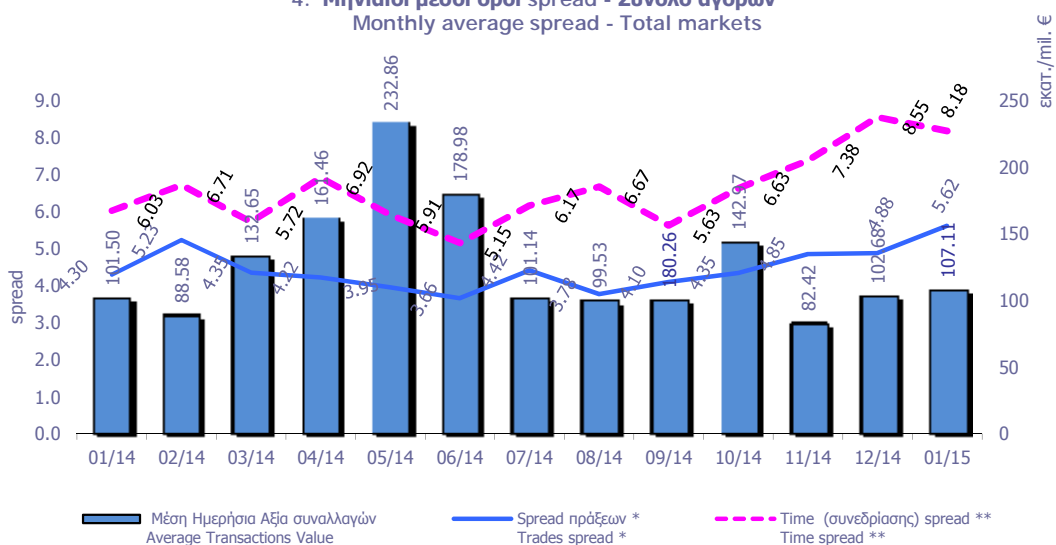

**Spread:** Ως spread ορίζεται η ηλικία της διαφοράς της καλύτερης τιμής αγοράς από την καλύτερη τιμή πώλησης προς το ημίθροισμα αυτών των τιμών.  
**Spread:** The spread is defined as the ratio of the difference between the best ask and the best bid price over the average of the sum of the two prices.

\* **Spread πράξεων:** Ο σταθμισμένος, με την ποσοστιαία αξία συναλλαγών των πράξεων, μέσος όρος των spread που αντιστοιχούν σε αυτές τις πράξεις. Το spread που αντιστοιχεί στην αξία συναλλαγών κάποιων πράξεων είναι αυτό που παρατηρείται ακριβώς πριν τη διενέργεια της πράξης.

**Trades spread:** The weighted, by traded value, average of the spreads corresponding to these trades. The spread that corresponds to a trade is the one experienced exactly before the trade.

\* \* **Υπολογισμός Spread σύμφωνα με τον κανονισμό του ΧΑ.** - Spread calculation according to the ATHEX regulation

**Spread συνεδρίασης:** Ο σταθμισμένος, με την ποσοστιαία χρονική διάρκεια, μέσος όρος των spread που παρατηρούνται κατά τη διάρκεια της συνεδρίασης.

**Time spread:** The weighted, by time duration, average of spreads experienced during a trading session.

Μηνιαία μέση κυκλοφοριακή ταχύτητα  
Monthly average velocity

ΜΗΝΑΣ-ΕΤΟΣ MONTH/YEAR	ΚΥΡΙΑ ΑΓΟΡΑ MAIN MARKET	ΧΑΜΗΛΗΣ ΔΙΑΣΠΟΡΑΣ LOW DISPERSION	ΕΠΙΤΗΡΗΣΗΣ SURVEILLANCE	ΣΥΝΟΛΟ ΑΓΟΡΩΝ TOTAL MARKETS	FTSE®/ATH EX Large Cap	Γενικός Δείκτης ΧΑ ATHEX Composite Index
Jan-2014	0.12%	0.003%	0.0189%	0.1275%	0.135%	0.132%
Feb-2014	0.10%	0.003%	0.0091%	0.1071%	0.114%	0.112%
Mar-2014	0.15%	0.003%	0.0087%	0.1520%	0.161%	0.158%
Apr-2014	0.18%	0.002%	0.0101%	0.1789%	0.205%	0.199%
May-2014	0.30%	0.002%	0.0051%	0.2796%	0.275%	0.264%
Jun-2014	0.19%	0.002%	0.0139%	0.1868%	0.209%	0.202%
Jul-2014	0.11%	0.003%	0.0207%	0.1099%	0.121%	0.118%
Aug-2014	0.13%	0.002%	0.0073%	0.1222%	0.136%	0.132%
Sep-2014	0.13%	0.002%	0.0201%	0.1203%	0.134%	0.130%
Oct-2014	0.21%	0.004%	0.0113%	0.2014%	0.225%	0.217%
Nov-2014	0.12%	0.003%	0.0083%	0.1175%	0.130%	0.127%
Dec-2014	0.16%	0.003%	0.0121%	0.1561%	0.173%	0.168%
Jan-2015	0.18%	0.002%	0.0049%	0.1748%	0.202%	0.192%

5. Μηνιαίοι μέσοι όροι κυκλ. ταχύτητας - Average Velocity

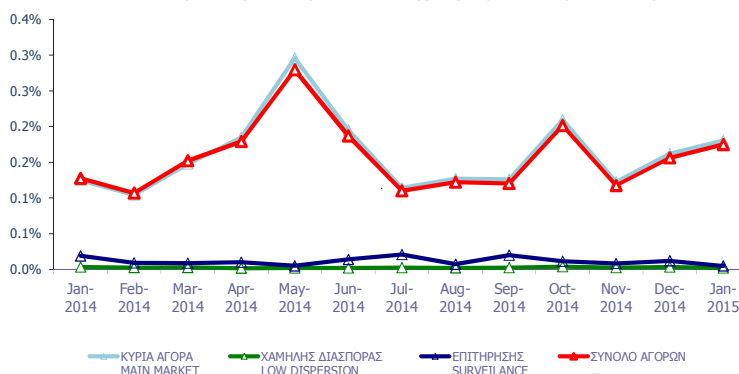

6. Μηνιαίοι μέσοι όροι κυκλ. ταχύτητας - Average Velocity

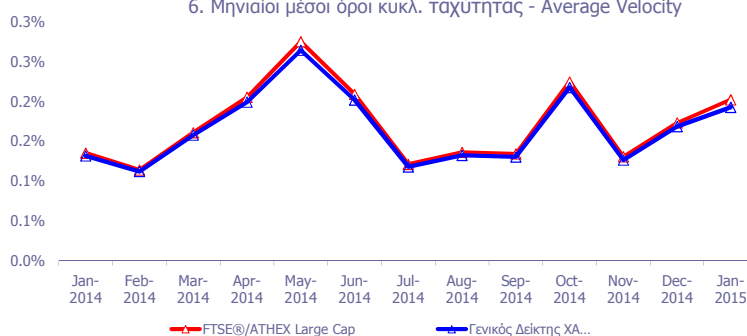

Κυκλοφοριακή Ταχύτητα : Αξία Συναλλαγών / Κεφαλοποίηση Velocity : Trading Value / Capitalisation

$$\sum_{i=1}^m \frac{V_i}{XA_i}$$

m : αριθμός ημερών που διαπραγματεύτηκε η μετοχή - number of trading days of the stock

$V_i$  : αξία συναλλαγών της μετοχής για κάθε μέρα διαπραγμάτευσης i - trading value of the stock in each trading day i

$XA_i$  : χρηματιστηριακή αξία της μετοχής - market capitalisation of the stock



### Μηνιαία ιστορική μεταβλητότητα (volatility) Monthly historical volatility

ΜΗΝΑΣ-ΕΤΟΣ MONTH/YEAR	ΚΥΡΙΑ ΑΓΟΡΑ MAIN MARKET	ΧΑΜΗΛΗΣ ΔΙΑΣΠΟΡΑΣ LOW DISPERSION	ΕΠΙΤΗΡΗΣΗΣ SURVEILLANCE	ΣΥΝΟΛΟ ΑΓΟΡΩΝ TOTAL MARKETS	FTSE®/ATHEX Large Cap	Γενικός Δείκτης ΧΑ ATHEX Composite Index
Jan-2014	15.68%	18.45%	27.09%	16.91%	11.88%	12.57%
Feb-2014	13.92%	15.85%	24.75%	13.36%	9.71%	9.63%
Mar-2014	13.70%	13.70%	25.29%	13.49%	10.29%	10.23%
Apr-2014	14.36%	22.37%	26.08%	14.13%	11.77%	11.33%
May-2014	14.56%	14.32%	25.77%	14.11%	14.96%	13.23%
Jun-2014	12.55%	19.26%	27.44%	13.13%	9.79%	10.13%
Jul-2014	13.25%	21.57%	25.00%	13.24%	10.12%	10.98%
Aug-2014	13.26%	18.50%	22.91%	12.68%	11.14%	11.28%
Sep-2014	13.73%	16.33%	26.72%	13.62%	10.85%	11.64%
Oct-2014	17.59%	12.79%	29.30%	16.24%	18.86%	17.26%
Nov-2014	14.48%	11.53%	22.77%	13.08%	14.46%	14.00%
Dec-2014	19.73%	11.51%	24.62%	16.78%	22.36%	21.36%
Jan-2015	18.30%	17.97%	18.01%	15.40%	22.62%	19.23%

7. Μηνιαίες ιστορικές μεταβλητότητες- Average historic volatility

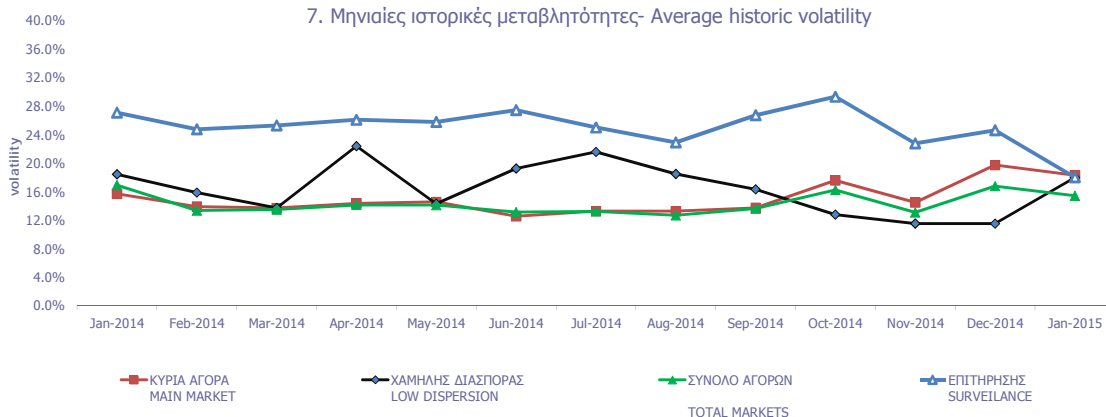

8. Μηνιαίες ιστορικές μεταβλητότητες- Average historic volatility

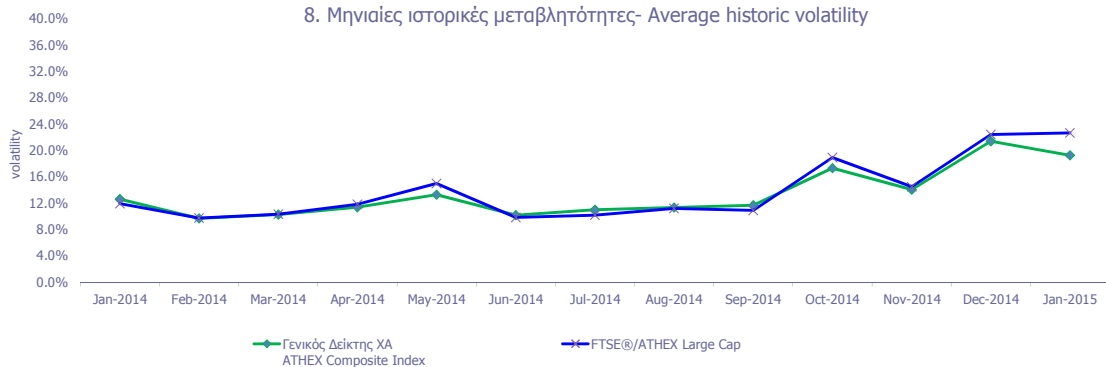

**Μηνιαία Μεταβλητότητα:** Προκύπτει από την μεταβολή των τιμών κλεισίματος για κάθε συνεδριακή ημέρα του μήνα.  
Volatility: Is calculated from the closing price changes for each working day of the month.

**ΟΜΟΛΟΓΑ ΔΙΑΠΡΑΓΜΑΤΕΥΣΙΜΑ ΜΕ ΤΗ ΜΕΘΟΔΟ ΕΚΦΩΝΗΣΗΣ - ΑΝΤΙΦΩΝΗΣΗΣ  
BONDS TRADED WITH THE OPEN OUTCRY METHOD**

Όνομαστική Αξία Nominal Value	Αρχικό Επιτόκιο Initial Interest Rate (%)	Σημερινό Επιτόκιο Today's Interest Rate (%)	Ετήσιος Τόκος Annual Interest	Απόδοση στη Λήξη (***) Yield to Maturity (%)	Ημερομηνία Έκδοσης Date of Issue	Αριθμός Ετήσιων Ανανεώσεων Number of Yearly Renewals	Μηνιαίες Τιμές Εκφώνησης τοίς Μετρητοίς (Ευρώ) Monthly Cash Outcry Prices (Euro)			Συναλλαγές σε Τεμάχια Transactions in Items	Αξία Συναλλαγών (Ευρώ) Value of Transactions (Euro)	Τιμές Έτους από 1.1.2015 (Ευρώ) Price Range since 1.1.2015 (Euro)	
							Κατώτερη Low	Ανώτερη High	Τιμή - Price			Κατώτερη Low	Ανώτερη High

**ΟΜΟΛΟΓΑ ΚΡΑΤΙΚΩΝ ΤΡΑΠΕΖΩΝ ΕΤΗΣΙΑΣ ΔΙΑΡΚΕΙΑΣ  
STATE - OWNED BANKS SHORT TERM BONDS (α, β)**

€ 1,182.96 4.90 2.48 29.69 Δ/Υ 31.05.08 7 0.00 0.00

**ΟΜΟΛΟΓΑ ΔΙΑΠΡΑΓΜΑΤΕΥΣΙΜΑ ΜΕ ΤΗ ΜΕΘΟΔΟ ΕΚΦΩΝΗΣΗΣ-ΑΝΤΙΦΩΝΗΣΗΣ  
BONDS TRADED WITH THE OPEN OUTCRY METHOD**

Όνομαστική Αξία / Ελάχιστη Διαπραγματεύσιμη Ποσότητα Nominal Value / Minimum Nominal Traded Value	Σήμερα's Επιτόκιο % Today's Interest Rate % (***)	Αξία Τελευταίου Αποκοπέντος Τокιδίου Value of Last Paid Coupon	Απόδοση στη Λήξη (***) Yield to Maturity (%)	Ημερομηνία Έκδοσης Issue Date	Διάρκεια(Ετη) Duration (Years)	No Σημείωσης - Note Nr	Μηνιαίες Τιμές Εκφώνησης Monthly Outcry Prices			Συναλλαγές σε Τεμάχια * Transactions in Items	Αξία Συναλλαγών Value of Transactions	Τιμές Έτους από 1.1. 2015 (Ευρώ) Price Range since 1.1. 2015 (Euro)	
							Κατώτερη - Low	Ανώτερη-High	Τελευταία-Last			Κατώτερη Low	Ανώτερη High
<b>ΔΑΝΕΙΑ BONDS</b>													

**ΝΟΜΙΚΩΝ ΠΡΟΣΩΠΩΝ ΚΑΙ ΕΤΑΙΡΕΙΩΝ ΣΕ ΣΥΝΑΛΛΑΓΜΑ ΚΑΙ ΕΥΡΩ - CORPORATION BONDS IN FOREIGN CURRENCY AND EURO**

GBP	10.00	2.50	0.250000	Δ/Υ	01/12/1928	100	E.K.T.E. - National Mortgage Bank					0.00	0.00
GBP	10.00	2.50	0.250000	Δ/Υ	01/12/1930	98	E.K.T.E. σειρά - National Mortgage Bank	2.27	2.27	2.27		2.27	2.27

**ΟΜΟΛΟΓΙΑΚΑ ΔΑΝΕΙΑ ΔΙΕΘΝΩΝ ΟΡΓΑΝΙΣΜΩΝ - BONDS OF INTERNATIONAL ORGANIZATIONS**

€	1,000.00	5.00	flr	Δ/Υ	21/07/2006	10	ΟΜΟΛΟΓΟ ΕΥΡΩΠΑΪΚΗΣ ΤΡΑΠΕΖΑΣ ΕΠΕΝΔΥΣΕ					0.00	0.00
---	----------	------	-----	-----	------------	----	--------------------------------------	--	--	--	--	------	------

**ΣΗΜΕΙΩΣΕΙΣ ΟΜΟΛΟΓΩΝ - BONDS NOTES**

	Συντμήσεις - Abbreviations A.A.Σ.Ε = ΑΓΟΡΑ ΑΞΙΩΝ ΣΤΑΘΕΡΟΥ ΕΙΣΟΔΗΜΑΤΟΣ / F.I.S.M.=FIXEDINCOME SECURITIES' MARKET	α	Τα επιτόκια των ετησίων Ομολόγων ΕΤΒΑ είναι απαλλαγμένα των φόρων (καθαρά) / Interest rates of the Yearly H.I.D.B. Bonds are tax-free (net).
**	FLR (Floating Interest Rate) σημαίνει ομόλογο μεταβλητού επιτοκίου / FLR means " a Floating Interest Rate Bond"	β	Για τα Ομόλογα έκδοσης μέχρι και 30/09/2008 ο δεδουλευμένος τόκος έχει κεφαλαιοποιηθεί / For the Bonds issued up to 30.09.08, the occurred interest has been capitalized.
*	Όσον αφορά τα ομόλογα που διαπραγματεύονται στην Α.Α.Σ.Ε όλες οι τιμές εκφράζονται επί τοις εκατό (%) της ονομαστικής τιμής τους. Ο όγκος συναλλαγών υπολογίζεται ως (Τεμάχια) * (Ονομαστική Τιμή) * (Τιμή%) + (Δεδουλευμένοι Τόκοι) / All the prices for the bonds that are traded in the F.I.S.M. refer to percentage (%) upon the nominal value, while the volume of transactions refer to euro. Transactions Volume = (Pieces) * (Face Value). Transactions Value = (Pieces) * (Nominal value) * (price %) + (Accrued interest). Η αξία του τρέχοντος τοκομεριδίου για τις εκδόσεις με ονομαστική αξία 0.01 Ευρώ αναφέρεται σε ονομαστική αξία 100 Ευρώ / The Value of current coupon for the issues with NV 0.01 euro refers to NV 100 euros	***	ΑΠΟΔΟΣΕΙΣ ΟΜΟΛΟΓΩΝ: Αρχικά, βρίσκεται η τιμή κτήσεως, που προκύπτει αν στην τρέχουσα χρηματιστηριακή αξία προσθέσουμε τους δεδουλευμένους τόκους. Εξαιτίας της απελευθέρωσης των χρηματιστηριακών μεσοπίων, η τελευταία από 1/1/2001 δεν υπολογίζεται πλέον σε προσδιορισμό της απόδοσης. Στην συνέχεια υπολογίζεται η (ετησιοποιημένη) απόδοση στην λιτού Ομολόγου στο νόμισμα έκδοσής του όπου α) δεν λαμβάνονται υπόψη οι λαχνοί τιλαχειοφόρων δανείων, β) δεν λαμβάνονται υπόψη οι δυνατότητες μετατροπής των ομολογών σε μετοχές και γ) τα ομόλογα κυμαινόμενου επιτοκίου θεωρείται ότι, μέχρι να λήξουν θα έχουν σημερινό επιτόκιο / BONDS YIELD: Initially, the bid price (which is the market price of the Bond plus the accrued interest – due to liberalisation of stock broker fees, the latter are not taken into consideration to the determination of bonds' yield since 1/1/2001) is found. Subsequently, (annualised) Bond's Yield to Maturity (YTM) in terms of the Bond's clause is calculated, where the lotteries of the lottery Bonds are not considered, b) the entitlement of a convertible bond to converted into shares is not considered and c) the floating interest rate Bonds are considered to retain the current interest rate up to their redemption date.
	Αντίστοιχα για τα ομόλογα που είναι διαπραγματεύσιμα με την μέθοδο Εκφώνησης - Αντιφώνησης οι τιμές εκφράζονται σε ευρώ ενώ ο όγκος εκφράζεται σε τεμάχια / Correspondingly the prices for the bonds that are traded with the open outcry method refer to euro while the volume of transactions refer to items. Η ελάχιστη διαπραγματεύσιμη Ονομαστική Ονομαστική αξία για όλους τους Αύλους τίτλους είναι τα 100 Ευρώ / The minimum traded Nominal Value for all dematerialized securities is equal to 100 Euros		
2	Επιτόκιο 2,90 ετησίως σταθερό και index ratio (λόγος δεικτών πληθωρισμού). Δείκτης αναφοράς Πληθωρισμού: Εναρμονισμένος Δείκτης Τιμών Καταναλωτή που ισχύει στην Ευρωζώνη εξαιρουμένου του καπνού / Reference Inflation Ratio: Harmonized Consumption Index (currently) valid in Euro zone excluding tobacco.	1	Το ομόλογο είναι αορίστου διάρκειας - The bonds are of indefinite duration.

ΟΜΟΛΟΓΑ ΔΙΑΠΡΑΓΜΑΤΕΥΣΙΜΑ ΣΤΗΝ Α.Α.Σ.Ε.  
BONDS TRADED IN FIXED INCOME SECURITIES' MARKET

Ονομαστική Αξία Nominal Value	Σήμερα Επιδόση % Today's Interest Rate % (**)	Αξία Τελευταίου Αποπληρωθέντος Value of Last Paid Coupon	Απόδοση στην Λήξη Yield to Maturity (%) (***)	Ημερομηνία Έκδοσης Issue Date	Διάρκεια (Έτη)-Duration(Years)	No Σημείωσης - Note Nr	ΔΑΝΕΙΑ BONDS	Μηνιαίες Τιμές Συναλλαγών επι τοις Εκατό (%) Monthly Transactions' Prices in Percentage (%)			Όγκος Συναλλαγών * Volume of Transactions	Αξία Συναλλαγών (Ευρώ) Value of Transactions (Euro)	Τιμές Έτους από 1.1.2015 (Ευρώ) Price Range since 1.1.2015 (Euro)		
								Κατώτερη - Low (%)	Ανώτερη - High (%)	Κλείσιμο-Close (%)			Κατώτερη - Low (%)	Ανώτερη - High (%)	
<b>ΟΜΟΛΟΓΙΑΚΑ ΔΑΝΕΙΑ ΕΠΙΧΕΙΡΗΣΕΩΝ - CORPORATE BONDS</b>															
€	12.49	5.06	flr	0.06	...	12.07.07	8	NHPEYΣ IXΘYOKA/ΛIEPΓEIEΣ A.E. (Μετατρ. σε ΚΟ μτχ) - NIREUS S.A. (Convertible to	12.00	12.00	12.00	0.00	525.85	0.50	94.80
€	4.77	5.00	0.06	10.52	19.03.10	5	MARFIN INVESTMENT GROUP A.E. (Μετατρ. σε ΚΟ μτχ) - MARFIN INVESTMENT GROU	90.00	90.00	90.00	0.00	525.85	0.50	94.80	
€	1.00	7.00	0.02	...	29.07.13	6	MARFIN INVESTMENT GROUP A.E. ΣΕΙΡΑ Α (ΜΟΔ) - MARFIN INVESTMENT GROUP S.	1.00	1.00	1.00	0.00	1.00	1.00	1.00	
€	1.00	6.30	0.02	...	29.07.13	7	MARFIN INVESTMENT GROUP A.E. ΣΕΙΡΑ Β (ΜΟΔ) - MARFIN INVESTMENT GROUP S.	0.85	0.85	0.85	0.00	0.85	0.85	0.85	
<b>ΟΜΟΛΟΓΑ ΕΛΛΗΝΙΚΟΥ ΔΗΜΟΣΙΟΥ - GOVERNMENT BONDS - DEMATERIALIZED SECURITIES</b>															
€	1.00	2.00	0.02	39.04	09.03.12	11	ΟΕΔ-ΣΤΘ-240223-11X-2,000-1,00 - GGB-FXD-240223-11Y-2.000-1.00	10.00	10.00	10.00	0.01	925.31	10.00	10.00	
€	1.00	2.00	0.02	35.80	09.03.12	12	ΟΕΔ-ΣΤΘ-240224-12X-2,000-1,00 - GGB-FXD-240224-12Y-2.000-1.00	10.00	10.00	10.00	0.01	925.31	10.00	10.00	
€	1.00	2.00	0.02	33.25	09.03.12	13	ΟΕΔ-ΣΤΘ-240225-13X-2,000-1,00 - GGB-FXD-240225-13Y-2.000-1.00	10.00	10.00	10.00	0.01	925.31	10.00	10.00	
€	1.00	2.00	0.02	31.19	09.03.12	14	ΟΕΔ-ΣΤΘ-240226-14X-2,000-1,00 - GGB-FXD-240226-14Y-2.000-1.00	10.00	10.00	10.00	0.01	925.31	10.00	10.00	
€	1.00	2.00	0.02	29.50	09.03.12	15	ΟΕΔ-ΣΤΘ-240227-15X-2,000-1,00 - GGB-FXD-240227-15Y-2.000-1.00	10.00	10.00	10.00	0.01	925.31	10.00	10.00	
€	1.00	2.00	0.02	28.10	09.03.12	16	ΟΕΔ-ΣΤΘ-240228-16X-2,000-1,00 - GGB-FXD-240228-16Y-2.000-1.00	10.00	10.00	10.00	0.01	987.00	10.00	10.00	
€	1.00	2.00	0.02	26.93	09.03.12	17	ΟΕΔ-ΣΤΘ-240229-17X-2,000-1,00 - GGB-FXD-240229-17Y-2.000-1.00	10.00	10.00	10.00	0.01	987.00	10.00	10.00	
€	1.00	2.00	0.02	25.94	09.03.12	18	ΟΕΔ-ΣΤΘ-240230-18X-2,000-1,00 - GGB-FXD-240230-18Y-2.000-1.00	10.00	10.00	10.00	0.01	987.00	10.00	10.00	
€	1.00	2.00	0.02	25.09	09.03.12	19	ΟΕΔ-ΣΤΘ-240231-19X-2,000-1,00 - GGB-FXD-240231-19Y-2.000-1.00	10.00	10.00	10.00	0.01	987.00	10.00	10.00	
€	1.00	2.00	0.02	24.36	09.03.12	20	ΟΕΔ-ΣΤΘ-240232-20X-2,000-1,00 - GGB-FXD-240232-20Y-2.000-1.00	10.00	10.00	10.00	0.01	987.00	10.00	10.00	
€	1.00	2.00	0.02	23.75	09.03.12	21	ΟΕΔ-ΣΤΘ-240233-21X-2,000-1,00 - GGB-FXD-240233-21Y-2.000-1.00	10.00	10.00	10.00	0.01	987.00	10.00	10.00	
€	1.00	2.00	0.02	23.22	09.03.12	22	ΟΕΔ-ΣΤΘ-240234-22X-2,000-1,00 - GGB-FXD-240234-22Y-2.000-1.00	10.00	10.00	10.00	0.01	987.00	10.00	10.00	
€	1.00	2.00	0.02	22.75	09.03.12	23	ΟΕΔ-ΣΤΘ-240235-23X-2,000-1,00 - GGB-FXD-240235-23Y-2.000-1.00	10.00	10.00	10.00	0.01	987.00	10.00	10.00	
€	1.00	2.00	0.02	22.35	09.03.12	24	ΟΕΔ-ΣΤΘ-240236-24X-2,000-1,00 - GGB-FXD-240236-24Y-2.000-1.00	10.00	10.00	10.00	0.01	987.00	10.00	10.00	
€	1.00	2.00	0.02	22.02	09.03.12	25	ΟΕΔ-ΣΤΘ-240237-25X-2,000-1,00 - GGB-FXD-240237-25Y-2.000-1.00	10.00	10.00	10.00	0.01	987.00	10.00	10.00	
€	1.00	2.00	0.02	21.72	09.03.12	26	ΟΕΔ-ΣΤΘ-240238-26X-2,000-1,00 - GGB-FXD-240238-26Y-2.000-1.00	10.00	10.00	10.00	0.01	987.00	10.00	10.00	
€	1.00	2.00	0.02	21.46	09.03.12	27	ΟΕΔ-ΣΤΘ-240239-27X-2,000-1,00 - GGB-FXD-240239-27Y-2.000-1.00	10.00	10.00	10.00	0.01	987.00	10.00	10.00	
€	1.00	2.00	0.02	21.24	09.03.12	28	ΟΕΔ-ΣΤΘ-240240-28X-2,000-1,00 - GGB-FXD-240240-28Y-2.000-1.00	10.00	10.00	10.00	0.01	987.00	10.00	10.00	
€	1.00	2.00	0.02	21.05	09.03.12	29	ΟΕΔ-ΣΤΘ-240241-29X-2,000-1,00 - GGB-FXD-240241-29Y-2.000-1.00	10.00	10.00	10.00	0.01	987.00	10.00	10.00	
€	1.00	2.00	0.02	20.89	09.03.12	30	ΟΕΔ-ΣΤΘ-240242-30X-2,000-1,00 - GGB-FXD-240242-30Y-2.000-1.00	10.00	10.00	10.00	0.01	987.00	10.00	10.00	
€	1,000.00	4.75	47.50	4.03	17.04.14	5	ΟΕΔ-ΣΤΘ-170419-05X-4,750-1,000 - GGB-FXD-170419-05Y-4.750-1,000	99.13	99.13	99.13	0.00	9.91	99.13	99.13	
€	1,000.00	3.38	33.75	2.83	17.07.14	3	ΟΕΔ-ΣΤΘ-170717-03X-3,375-1,000 - GGB-FXD-170717-03Y-3.375-1,000	99.65	99.65	99.65	0.00	9.97	99.65	99.65	
€	1,000.00	0.93	flr	4.75	0.84	11.08.14	5	ΟΕΔ-ΚΥΜ-100819-05X-0,934-1,000 - GGB-FLT-100819-05Y-0.934-1,000	100.00	100.00	100.00	0.00	100.00	100.00	100.00

## ΕΠΕΞΗΓΗΣΗ ΠΙΝΑΚΩΝ EXPLANATION OF TABLES

$$\text{Spread Συνεδρίασης} = \frac{\sum_{t=1}^n \frac{\text{Ask}_t - \text{Bid}_t}{(\text{Ask}_t + \text{Bid}_t) / 2} * \text{Time}_{st} - \text{Time}_{st}}{\sum_{t=1}^n \text{Time}_{st} - \text{Time}_{st}}$$

Κωδικός ΟΑΣΗΣ  
Ticker Symbol  
H ελληνική ονομασία της μετοχής.  
Share's Greek Name.

Αριθμός εισηγμένων μετοχών στο τέλος του μήνα.  
Number of listed shares at the end of the month.

Η αγορά στην οποία ανήκει και διαπραγματεύεται η μετοχή.  
The market in which the share is listed and traded.

Τα προ φόρων και τα μετά φόρων κέρδη ανά μετοχή αντίστοιχα, βάσει του σταθμισμένου - λόγω των μεταβολών μετοχικού κεφαλαίου - αριθμού των μετοχών.  
Before tax and after tax profits per share respectively, according to the weighted - due to share capital changes - number of shares.

Το έτος χρήσης στο οποίο αναφέρονται τα κέρδη ανά μετοχή και το P / E.  
The fiscal year that the profits per share and the P / E ratio refer to.

Χρηματιστηριακή αξία της εταιρίας στο τέλος του μήνα.  
Company's capitalisation at the end of the month.

Το ιστορικό κλείσιμο της μετοχής την τελευταία συνεδρίαση του μήνα.  
The historical closing price on the last session of the month.

Το ιστορικό κλείσιμο της μετοχής την τελευταία συνεδρίαση του μήνα.  
The historical closing price on the last session of the month.

Σύμβολο ΟΑΣΗΣ Code	Χρεόγραφο (1)	Αριθμός Εισηγμένων Χρεογράφων Number of Listed Securities (2)	Ονομαστική Αξία Nominal Value	Χρημ/κή Αξία (Εκατ. Ευρώ) Market Capitalisation (Million Euro)(***)	% στη Συνολική Χρημ/ακή Αξία % in Total Market Capitalisation	Κατηγορία - Category (\$)	Νο. Σημείωσης - Note Nr	Τιμή Κλεισίματος Closing Price	Τιμή Κλεισίματος Πρ. Μήνα Previous Month Closing Price	% Μεταβολή Μηνός % Monthly Price Change	% Spread Μηνός % Monthly Spread	Κέρδη ανά Μετοχή per Share	Έτος χρήσης Fiscal year
												προ φόρων before tax	μετά φόρων after tax

Η ονομαστική αξία της μετοχής.  
Share's Nominal Value.

% της Χρηματιστηριακής αξίας στο σύνολο της  
% of the capitalisation on the market's total capitalisation.

Οι σημειώσεις παρατίθενται στο τέλος αυτού του πίνακα.  
The notes appear at the end of the this table.

Η μερισματοπόδοση υπολογίζεται ως εξής:  
Μερισματοπόδοση =  $\frac{\text{Τιμή αποκοπέντος μερίσματος τελευταίας χρήσης}}{\text{Αποπροσαρμοσμένη(*) τιμή κλεισίματος}}$

**Μεταβολή Μηνός (%)**  
Τελευταία τιμή τρέχοντος μήνα - Τελευταία τιμή προηγούμενου μήνα (προσαρμοσμένη) \*100  
Τελευταία τιμή προηγούμενου μήνα (προσαρμοσμένη)

The dividend yield is calculated as follows:  
Dividend Yield =  $\frac{\text{Last dividend's historical price}}{\text{Readjusted(*) closing price}}$

**Monthly Price Change (%)**  
Closing price on present month's last session - Closing price on previous month's last

Ο δείκτης Τιμή / Κέρδη ανά μετοχή (P/E) υπολογίζεται ως εξής:  
P/E =  $\frac{\text{Αποπροσαρμοσμένη(*) τιμή κλεισίματος}}{\text{Κέρδη είτε προ είτε μετά φόρων αντίστοιχα}}$

Τα στοιχεία έχουν προσαρμοστεί για τις τυχόν μεταβολές μετοχικού κεφαλαίου της μετοχής και τις συνακόλουθες προσαρμογές της τιμής ως εξής:  
Προσαρμοσμένος όγκος συναλλαγών =  $\frac{\text{Ιστορική τιμή κλεισίματος} * \text{Ιστορικός όγκος συναλλαγών}}{\text{Προσαρμοσμένη τιμή κλεισίματος}}$

The ratio Price/Profits per share is calculated as follows:  
P/E =  $\frac{\text{Readjusted(*) closing price}}{\text{Profits per share either before or after tax respectively}}$

Adjusted volume of transactions =  $\frac{\text{Historical closing price} * \text{Historical volume of transactions}}{\text{Adjusted closing price}}$

P/E	Μέρισμα / Προμήρισμα 2008 Dividend / Interim Dividend 2008	Μέρισμα / Προμήρισμα 2009 Dividend / Interim Dividend 2009	Μερισματοπόδοση Dividend Yield (%) (4)	Διακυμάνσεις Τιμών από 1/1/2011 Price Range since 1.1.2011				Αξία Συναλλαγών Value of Transactions (5)	Συναλλαγές σε Τιμότητα Shares Transactions in Items (6)	Αριθμός Πράξεων Number of Trades	Μηνιαία Εμπορευσιμότητα Monthly Marketability (%)	Securities (1)
				Κατώτερη Low	Ανώτερη High	Κατώτερη Low	Ανώτερη High					

Η τιμή του μερίσματος / προμηρίσματος της μετοχής κατά την τελευταία χρήση και την προηγούμενη χρήση αντίστοιχα.  
Dividend's price (or Interim dividend) during the last and previous fiscal year respectively.

Η κατώτερη και ανώτερη προσαρμοσμένη τιμή κλεισίματος της μετοχής σε  
The lowest and highest share's adjusted closing price on month and year basis

Η μηνιαία αξία συναλλαγών της  
Share's monthly value of

Ο αριθμός των  
The number of

Η αγγλική ονομασία  
Share's Name in English.

Η μηνιαία εμπορευσιμότητα υπολογίζεται ως εξής:  
Μηνιαία εμπορευσιμότητα =  $\frac{\text{Προσ/μέρος όγκος συναλλαγών κατά τη διάρκεια του μήνα} * 100}{\text{Αριθμός μετοχών την τελευταία ημέρα του μήνα}}$

The monthly marketability is calculated as follows:  
Monthly marketability =  $\frac{\text{Adjusted volume of transactions within the month} * 100}{\text{Number of shares on the last day of the month}}$

(\*) Προσαρμοσμένη τιμή = Ιστορική τιμή κλεισίματος \* Συντελεστής προσαρμογής - Adjusted price = Historical closing price \* Adjustment co-efficient  
Αποπροσαρμοσμένη τιμή = Ιστορική τιμή κλεισίματος \* (1 / Συντελεστής προσαρμογής) - Readjusted price = Historical closing price \* (1 / Adjustment co-efficient)  
Όπου : Συντελεστής προσαρμογής = Προσαρμοσμένη τιμή κλεισίματος / Ιστορική τιμή κλεισίματος την ημέρα πραγματοποίησης της μεταβολής μετοχικού κεφαλαίου -  
Where: Adjustment co-efficient = Adjusted closing price / Historical closing price on the day of the share capital change realisation

Αρχής γενομένης του Μηνιαίου Στατιστικού Δελτίου του Ιανουαρίου 2002 για την προσαρμογή των τιμών των μετοχών στις περιπτώσεις εταιρικών πράξεων χρησιμοποιείται η μεθοδολογία του Σταθερού Συντελεστή σύμφωνα με την οποία οι ιστορικές τιμές προγενέστερων της ημερομηνίας αποκοπής δικαιώματος εταιρικής πράξης, πολλαπλασιάζονται με τον σταθερό συντελεστή προσαρμογής όπως αυτός προκύπτει κατά την ημερομηνία αποκοπής - Adjustments made to share prices following a corporate action, are made through the use of a fixed co-efficient method, whereby prices of the share, during the period prior to the corporate action, are multiplied by the co-efficient.

Σύμβολο ΟΑΣΗΣ OASHS Code	Χρεόγραφα (1)	Αριθμός Εισηγμένων Χρεογράφων Number of Listed Securities ( <sup>1</sup> )	Ονομαστική Αξία Nominal Value	Χρημ/κή Αξία (Εξοτ. Ευρώ) Market Capitalisation (Million Euro)( <sup>2,3</sup> )	% στη Συνολική Χρημ/κή Αξία% in Total Market Capitalisation	Κατηγορία - Category (\$)	Τιμή Κλεισίματος Closing Price	Τιμή Κλεισίματος Πρ. Μήνα Previous Month Closing Price	% Μεταβολή Μηνός % Monthly Price Change	% Spread Μηνός % Monthly Spread	Κέρδη ανά Μετοχή Profits per Share		Έτος/χρήσις Fiscal year
											προ φόρων before tax	μετά φόρων after tax	
<b>Τράπεζες</b>													
<b>10 Τίτλοι-Stocks, ΣΥΝΟΛΟ ΚΛΑΔΟΥ :</b>		<b>51,574,028,965</b>	<b>14,380.82</b>	<b>32.96</b>									
ΑΛΦΑ	ALPHA BANK (ΚΟ)	12,769,059,858	0.3	4,137.18	9.48	K	0.324	0.468	-30.77	43.683	0.35	0.44	2013
ΑΛΦΑΤΠ	ALPHA ΤΡΑΠΕΖΑ (ΤΠΔ)	1,141,747,967	---	---	---	W	0.380	0.940	-59.57	0.151	0.35	0.44	2013
ΑΤΕ	ΑΓΡΟΤΙΚΗ ΤΡΑΠΕΖΑ (ΚΟ)	1,750,955,549	0.6	271.40	0.62	A	0.155	0.155	0.00	---	0.00	0.00	---
ΑΤΤ	ΑΤΤΙΣΑ BANK A.T.E. (ΚΟ)	1,045,794,145	0.3	60.66	0.14	K	0.058	0.046	26.09	35.180	-0.33	-0.24	2013
ΕΛΛ	ΕΛΛΑΔΟΣ ΤΡΑΠΕΖΑ (ΚΟ)	19,864,886	5.6	192.69	0.44	K	9.70	9.18	5.66	0.312	0.00	0.00	---
ΕΤΕ	ΕΘΝΙΚΗ ΤΡΑΠΕΖΑ (ΚΟ)	3,533,149,631	0.3	3,268.16	7.49	K	0.925	1.47	-37.07	0.079	-0.13	0.59	2013
ΕΤΕΤΠ	ΕΘΝΙΚΗ ΤΡΑΠΕΖΑ (ΤΠΔ)	245,748,459	---	---	---	W	0.120	0.160	-25.00	76.329	-0.13	0.59	2013
ΕΥΡΩΒ	ΤΡΑΠΕΖΑ EUROBANK ERGASIAS (ΚΟ)	14,707,876,542	0.3	1,617.87	3.71	K	0.110	0.187	-41.18	43.649	-0.53	-0.32	2013
ΚΥΠΡ	ΚΥΠΡΟΥ ΤΡΑΠΕΖΑ (ΚΟ)	8,922,377,345	0.1	1,606.03	3.68	K	0.180	0.215	-16.28	44.623	-0.33	-1.15	2013
ΠΕΙΡ	ΠΕΙΡΑΙΩΣ ΤΡΑΠΕΖΑ (ΚΟ)	6,101,979,715	0.3	3,160.83	7.24	K	0.518	0.910	-43.08	0.009	0.67	0.95	2013
ΠΕΙΡΤΠ	ΤΡ. ΠΕΙΡΑΙΩΣ (ΤΠΔ)	843,637,022	---	---	---	W	0.107	0.189	-43.39	77.378	0.67	0.95	2013
ΠΡΟ	ΠΡΟΤΩΝ ΤΡΑΠΕΖΑ Α.Ε. (ΚΟ)	62,683,822	0.3	11.28	0.03	A	0.180	0.180	0.00	---	0.00	0.00	---
TBANK	T BANK (ΚΟ)	144,688,060	0.6	6.95	0.02	A	0.048	0.048	0.00	---	0.00	0.00	---
ΤΤ	ΤΑΧΥΔΡΟΜΙΚΟ ΤΑΜΕΙΟΥΧΡΙΟ (ΚΟ)	284,465,964	3.7	47.79	0.11	A	0.168	0.168	0.00	---	0.00	0.00	---
<b>Ασφάλειες Ιδιοκτησίας &amp; Ζημιών</b>													
<b>1 Τίτλοι-Stocks, ΣΥΝΟΛΟ ΚΛΑΔΟΥ :</b>		<b>27,503,677</b>	<b>0.63</b>	<b>36.3</b>	<b>0.08</b>								
ΕΥΠΚ	ΕΥΡΩΠΑΪΚΗ ΠΙΣΤΗ (ΚΟ)	27,503,677	0.63	36.30	0.08	K	1.32	1.39	-5.04	0.379	0.49	0.35	2013
<b>Μεσίτες Ασφαλίσεων</b>													
<b>1 Τίτλοι-Stocks, ΣΥΝΟΛΟ ΚΛΑΔΟΥ :</b>		<b>6,000,000</b>	<b>0.12</b>	<b>0.00</b>									
ΕΥΒΚ	ΓΟΥΡΟΜΠΡΟΚΕΡΣ (ΚΟ)	6,000,000	0.6	0.12	0.00	E	0.020	0.020	0.00	---	-0.14	-0.13	2013
<b>Εταιρείες Επενδύσεων</b>													
<b>2 Τίτλοι-Stocks, ΣΥΝΟΛΟ ΚΛΑΔΟΥ :</b>		<b>11,595,608</b>	<b>15.76</b>	<b>0.04</b>									
ΑΙΟΛΚ	ΑΙΟΛΙΚΗ ΑΕΕΧ (ΚΟ)	11,178,000	1.12	7.80	0.02	K	0.698	0.769	-9.23	2.080	0.00	0.00	2013
ΑΝΔΡΟ	ΑΝΔΡΟΜΕΔΑ ΑΕΕΧ (ΚΟ)	417,608	16	7.96	0.02	K	19.06	17.33	9.98	3.436	0.00	0.00	2014
<b>Επενδυτικές Υπηρεσίες</b>													
<b>1 Τίτλοι-Stocks, ΣΥΝΟΛΟ ΚΛΑΔΟΥ :</b>		<b>65,368,563</b>	<b>0.74</b>	<b>310.5</b>	<b>0.71</b>								
ΕΧΑΕ	ΕΛΛΗΝ. ΧΡΗΜΑΤΙΣΤΗΡΙΑ-Χ.Α. (ΚΟ)	65,368,563	0.74	310.50	0.71	K	4.75	4.65	2.15	0.074	0.97	0.49	2013
<b>Συμμετοχές &amp; Ανάπτυξη Ακίνητης Περιουσίας</b>													
<b>5 Τίτλοι-Stocks, ΣΥΝΟΛΟ ΚΛΑΔΟΥ :</b>		<b>251,084,477</b>	<b>1.21</b>	<b>300.54</b>	<b>0.69</b>								
ΒΑΛΚ	ΒΑΛΚΑΝ ΑΚΙΝΗΤΑ (ΚΟ)	20,121,710	1.21	3.82	0.01	A	0.190	0.190	0.00	---	0.89	0.88	---
ΒΩΒΟΣ	ΒΩΒΟΣ ΜΠΑΜΠΗΣ (ΚΟ)	33,930,000	0.3	10.31	0.02	A	0.304	0.304	0.00	---	-2.14	-2.50	---
ΕΛΒΙΟ	ΕΛΒΙΕΜΕΚ (ΚΟ)	7,085,888	1.59	28.13	0.06	E	3.97	3.97	0.00	---	-0.01	-0.01	2013
ΚΑΜΠ	REDS (ΚΟ)	57,434,884	1.31	24.81	0.06	K	0.432	0.520	-16.92	39.828	-0.32	-0.34	2013
ΚΕΚΡ	ΚΕΚΡΟΥ (ΚΟ)	13,202,756	0.35	4.29	0.01	K	0.325	0.264	23.11	45.992	0.00	0.00	2013
ΚΕΡΑΛ	ΚΕΡΑΜΕΙΑ-ΑΛΜΑΤΙΝΗ (ΚΟ)	24,619,524	0.5	2.17	0.00	A	0.088	0.088	0.00	---	0.00	0.00	---
ΛΑΜΔΑ	LAMBDA DEVELOPMENT(ΚΟ)	79,721,775	0.3	225.61	0.52	K	2.83	3.36	-15.77	0.303	-0.89	-1.10	2013
ΠΑΣΑΛ	PASAL Α.Ε. (ΚΟ)	14,967,940	0.5	1.39	0.00	E	0.093	0.101	-7.92	---	-0.96	-1.04	2013
<b>Υπηρεσίες Ακίνητης Περιουσίας</b>													
<b>1 Τίτλοι-Stocks, ΣΥΝΟΛΟ ΚΛΑΔΟΥ :</b>		<b>14,000,000</b>	<b>4.15</b>	<b>68.32</b>	<b>0.16</b>								
ΑΣΤΑΚ	ALPHA ΑΣΤΙΚΑ ΑΚΙΝΗΤΑ (ΚΟ)	14,000,000	4.15	68.32	0.16	X	4.88	4.06	20.20	---	0.58	0.33	2013
<b>Ε.Ε.Α.Π. Βιομηχανικών &amp; Επαγγελματικών Χώρων</b>													
<b>2 Τίτλοι-Stocks, ΣΥΝΟΛΟ ΚΛΑΔΟΥ :</b>		<b>68,962,240</b>	<b>3</b>	<b>89.58</b>	<b>0.21</b>								
ΜΙΓΡΕ	MIG REAL ESTATE (ΚΟ)	14,074,000	3	39.41	0.09	X	2.80	3.10	-9.68	---	0.03	0.01	2013
ΤΡΑΣΤΟΡ	TRASTOR Α.Ε.Ε.Α.Π. (ΚΟ)	54,888,240	1.13	50.17	0.11	K	0.914	1.00	-8.60	0.458	-0.01	-0.03	2013
<b>Εξειδικευμένες Ε.Ε.Α.Π.</b>													
<b>1 Τίτλοι-Stocks, ΣΥΝΟΛΟ ΚΛΑΔΟΥ :</b>		<b>101,260,000</b>	<b>2.13</b>	<b>799.95</b>	<b>1.83</b>								
ΓΡΙΒ	GRIVALIA PROPERTIES (ΚΟ)	101,260,000	2.13	799.95	1.83	K	7.90	7.57	5.73	0.158	0.09	0.04	2014
<b>Εξειδικευμένες Χρηματοοικονομικές Υπηρεσίες</b>													
<b>1 Τίτλοι-Stocks, ΣΥΝΟΛΟ ΚΛΑΔΟΥ :</b>		<b>974,876,988</b>	<b>0.6</b>	<b>151.8</b>	<b>0.35</b>								
ΚΟΥΜ	ΚΟΥΜΠΑΣ ΣΥΜΜΕΤΟΧΩΝ (ΚΟ)	17,544,600	0.6	2.32	0.01	A	0.132	0.132	0.00	---	-0.61	-0.61	---
ΜΙΓ	MARFIN INVESTMENT GROUP (ΚΟ)	937,122,261	0.3	148.07	0.34	K	0.158	0.190	-16.84	42.676	-0.17	-0.19	2013
ΠΑΡΝ	ΠΑΡΝΑΣΣΟΣ (ΚΟ)	20,210,127	1.53	1.41	0.00	A	0.070	0.070	0.00	---	-4.92	-4.92	---
<b>Σταθερή Τηλεφωνία</b>													
<b>1 Τίτλοι-Stocks, ΣΥΝΟΛΟ ΚΛΑΔΟΥ :</b>		<b>490,150,389</b>	<b>2.83</b>	<b>3,587.9</b>	<b>8.22</b>								
ΟΤΕ	ΟΤΕ (ΚΟ)	490,150,389	2.83	3,587.90	8.22	K	7.32	9.10	-19.56	0.040	0.71	0.66	2013
<b>Εξοπλισμός Τηλεπικοινωνιών</b>													
<b>3 Τίτλοι-Stocks, ΣΥΝΟΛΟ ΚΛΑΔΟΥ :</b>		<b>149,049,815</b>	<b>1.41</b>	<b>62.06</b>	<b>0.14</b>								
ΙΝΤΚΑ	INTRACOM HOLDINGS (ΚΟ)	133,025,996	1.41	46.56	0.11	K	0.350	0.430	-18.60	46.357	-0.57	-0.55	2013
ΜΑΡΑΚ	ΜΑΡΑΚ ΗΛΕΚΤΡΟΝΙΚΗ (ΚΟ)	9,567,289	0.3	2.85	0.01	Δ	0.298	0.298	0.00	---	-0.10	-0.10	2013
ΣΠΕΙΣ	SPACE HELLAS (ΚΟ)	6,456,530	1.6	12.65	0.03	K	1.96	1.87	4.81	9.996	0.11	0.00	2013
<b>Διυλιστήρια</b>													
<b>1 Τίτλοι-Stocks, ΣΥΝΟΛΟ ΚΛΑΔΟΥ :</b>		<b>110,782,980</b>	<b>0.75</b>	<b>664.7</b>	<b>1.52</b>								
ΜΟΗ	ΜΟΤΟΡ ΟΙΛ (ΚΟ)	110,782,980	0.75	664.70	1.52	K	6.00	6.50	-7.69	0.081	0.18	-0.04	2013

P/E		Μέγιστο / Προβλεπόμενο 2012 Dividend / Interim Dividend 2012	Μέγιστο / Προβλεπόμενο 2013 Dividend / Interim Dividend 2013	Μερισματοδότηση Dividend Yield (%) <sup>(4)</sup>	Διακυμάνσεις Τιμών Ιανουαρίου Monthly Price in January				Αξία Συναλλαγών Value of Transactions <sup>(5)</sup>	Όγκος Συναλλαγών Transactions Volume <sup>(7)</sup>	Αριθμός Πράξεων Number of Trades	Μηνιαία Ευρωρευστότητα Monthly Net Profitability (%)	Securities <sup>(1)</sup>
πριν φόρων before tax	μετά φόρων after tax				Κ	Ανώτερη High	Κατώτερη Low	Ανώτερη High					
<b>Banks</b>													
								1,223,090,686.85	2,792,254,319	335,274	5.41	: TOTAL OF SECTOR	
1.8	1.4	---	---	---	0.26	0.51	0.26	0.51	345,903,790.95	865,077,075	86,424	6.77	ALPHA BANK (CR)
3.2	2.5	---	---	---	0.29	0.98	0.29	0.98	50,990,481.60	87,471,691	18,422	7.66	ALPHA BANK (W)
---	---	---	---	---	0.16	0.16	0.16	0.16	0.00	0	0	0.00	ATE (CR)
---	---	---	---	---	0.04	0.07	0.04	0.07	2,484,179.47	45,542,485	4,945	4.35	ATTICA BANK S.A. (CR)
---	---	0.67	---	---	8.88	10.50	8.88	10.50	1,364,619.90	142,305	2,087	0.72	BANK OF GREECE (CR)
---	6.6	---	---	---	0.79	1.55	0.79	1.55	420,135,843.26	341,604,148	74,302	9.67	NATIONAL BANK (CR)
---	2.0	---	---	---	0.10	0.19	0.10	0.19	2,067,121.40	14,115,578	5,032	5.74	NATIONAL BANK (W)
---	---	---	---	---	0.10	0.21	0.10	0.21	155,348,248.16	1,013,607,349	54,460	6.89	EUROBANK ERGASIAS (CR)
---	---	---	---	---	0.17	0.22	0.17	0.22	6,587,199.32	34,175,048	4,895	0.38	BANK OF CYPRUS (CR)
2.3	1.6	---	---	---	0.47	1.01	0.47	1.01	227,267,637.52	321,225,254	73,274	5.26	PIRAEUS BANK (CR)
1.1	0.8	---	---	---	0.08	0.22	0.08	0.22	10,941,565.27	69,293,386	11,433	8.21	PIRAEUS BANK (W)
---	---	---	---	---	0.18	0.18	0.18	0.18	0.00	0	0	0.00	PROTON BANK S.A. (CR)
---	---	---	---	---	0.05	0.05	0.05	0.05	0.00	0	0	0.00	T BANK (CR)
---	---	---	---	---	0.17	0.17	0.17	0.17	0.00	0	0	0.00	TT HELLENIC POSTBANK (CR)
<b>Property &amp; Casualty Insurance</b>													
								1,063,468.58	761,993	457	2.77	: TOTAL OF SECTOR	
2.5	3.6	---	---	---	1.30	1.46	1.30	1.46	1,063,468.58	761,993	457	2.77	EUROPEAN RELIANCE INSUR. (CR)
<b>Insurance Brokers</b>													
								0.00	0	0	0.00	: TOTAL OF SECTOR	
---	---	---	---	---	0.02	0.02	0.02	0.02	0.00	0	0	0.00	EUROBROKERS S.A. (CR)
<b>Equity Investment Instruments</b>													
								17,549.87	24,682	69	0.21	: TOTAL OF SECTOR	
13.0	13.4	---	---	---	0.60	0.77	0.60	0.77	17,168.67	24,662	68	0.22	AEOLIAN INVESTMENT FUND (CR)
6.0	6.1	0.80	---	---	17.33	19.06	17.33	19.06	381.20	20	1	0.00	ANDROMEDA SA (CR)
<b>Investment Services</b>													
								39,079,369.52	8,127,994	15,229	12.43	: TOTAL OF SECTOR	
8.3	16.2	---	---	---	4.42	5.47	4.42	5.47	39,079,369.52	8,127,994	15,229	12.43	HELLENIC EXCHANGES A.S.E. (CR)
<b>Real Estate Holding &amp; Development</b>													
								1,751,551.31	873,010	2,663	0.35	: TOTAL OF SECTOR	
---	---	---	---	---	0.19	0.19	0.19	0.19	0.00	0	0	0.00	BALKAN R.E. (CR)
---	---	---	---	---	0.30	0.30	0.30	0.30	0.00	0	0	0.00	BABIS VOVOS SA (CR)
---	---	---	---	---	3.97	3.97	3.97	3.97	0.00	0	0	0.00	ELVIEMEK (CR)
---	---	---	---	---	0.41	0.52	0.41	0.52	58,506.83	132,428	326	0.23	REDS S.A. (CR)
---	---	---	---	---	0.25	0.36	0.25	0.36	60,430.82	205,475	399	1.56	KEKROPS SA (CR)
---	---	---	---	---	0.09	0.09	0.09	0.09	0.00	0	0	0.00	KERAMIA-ALLATINI (CR)
---	---	---	---	---	2.46	3.79	2.46	3.79	1,631,450.65	522,298	1,922	0.66	LAMDA DEVELOPMENT SA (CR)
---	---	---	---	---	0.07	0.10	0.07	0.10	1,163.01	12,809	16	0.09	PASAL DEVELOPMENT S.A. (CR)
<b>Real Estate Services</b>													
								27,839.05	6,697	82	0.05	: TOTAL OF SECTOR	
11.3	19.9	---	---	---	3.80	5.49	3.80	5.49	27,839.05	6,697	82	0.05	ALPHA REAL ESTATE SA (CR)
<b>Industrial &amp; Office REITs</b>													
								187,498.61	181,746	452	0.26	: TOTAL OF SECTOR	
54.4	**	---	---	---	2.80	3.10	2.80	3.10	17,884.50	5,790	31	0.04	MIG REAL ESTATE (CR)
---	---	0.09	---	---	0.90	1.03	0.90	1.03	169,614.11	175,956	421	0.32	TRASTOR REAL EST. INV. CO. (CR)
<b>Specialty REITs</b>													
								13,770,049.09	1,789,224	4,549	1.77	: TOTAL OF SECTOR	
90.3	**	0.18	0.10	6.58	7.35	8.64	7.35	8.64	13,770,049.09	1,789,224	4,549	1.77	GRIVALIA PROPERTIES (CR)
<b>Specialty Finance</b>													
								7,402,427.70	42,247,782	14,311	4.33	: TOTAL OF SECTOR	
---	---	---	---	---	0.13	0.13	0.13	0.13	0.00	0	0	0.00	KOYMBAS SYNERGY GROUP (CR)
---	---	---	---	---	0.15	0.21	0.15	0.21	7,402,427.70	42,247,782	14,311	4.51	MARFIN INVESTMENT GROUP (CR)
---	---	---	---	---	0.07	0.07	0.07	0.07	0.00	0	0	0.00	PARNASOS ENTERP. (CR)
<b>Fixed Line Telecommunications</b>													
								201,165,796.13	23,681,121	38,037	4.83	: TOTAL OF SECTOR	
13.6	14.7	---	---	---	7.25	9.35	7.25	9.35	201,165,796.13	23,681,121	38,037	4.83	OTE (CR)
<b>Telecommunications Equipment</b>													
								1,355,825.51	3,274,530	3,187	2.20	: TOTAL OF SECTOR	
---	---	---	---	---	0.35	0.48	0.35	0.48	1,355,821.62	3,274,528	3,185	2.46	INTRACOM HOLDINGS (CR)
---	---	---	---	---	0.30	0.30	0.30	0.30	0.00	0	0	0.00	MARAC ELECTRONICS (CR)
14.6	**	---	---	---	1.87	1.96	1.87	1.96	3.89	2	2	0.00	SPACE HELLAS SA (CR)
<b>Exploration &amp; Production</b>													
								15,738,487.44	2,570,859	9,111	2.32	: TOTAL OF SECTOR	
45.7	---	0.20	---	---	5.64	6.95	5.64	6.95	15,738,487.44	2,570,859	9,111	2.32	MOTOR OIL (CR)

Σύμβολο ΟΔΣΗΣ OLSHS Code	Χρεόγραφα (1)	Αριθμός Εισηγμένων Χρεογράφων Number of Listed Securities ( <sup>1</sup> )	Ονομαστική Αξία Nominal Value	Χρημ/κή Αξία (Εισπ. Ευρώ) Market Capitalisation (Million Euro)( <sup>2,3</sup> )	% στη Συνολική Χρημ/κή Αξία % in Total Market Capitalisation	Κατηγορία - Category (\$)	Τιμή Κλεισίματος Closing Price	Τιμή Κλεισίματος Πρ. Μήνα Previous Month Closing Price	% Μεταβολή Μηνός % Monthly Price Change	% Spread Μηνός % Monthly Spread	Κέρδη ανά Μετοχή Profits per Share	Έτος χρήσης Fiscal year		
<b>Καθετοποιημένες Εταιρ. Πετρελαίου &amp; Φυσικού Αερίου</b>														
<b>2 Τίτλοι-Stocks, ΣΥΝΟΛΟ ΚΛΑΔΟΥ :</b>			<b>329,463,315</b>	<b>1,170.63</b>	<b>2.68</b>									
ΕΛΙΝ	ΕΛΙΝΟΙΛ (ΚΟ)		23,828,130	0.5	21.45	0.05	K	0.900	0.900	0.00	17.027	-0.09	-0.08	2013
ΕΛΠΕ	ΕΛΛΗΝΙΚΑ ΠΕΤΡΕΛΙΑ (ΚΟ)		305,635,185	2.18	1,149.19	2.63	K	3.76	3.80	4.42	0.120	-1.11	-0.89	2013
<b>Συμβατικός Ηλεκτρισμός</b>														
<b>1 Τίτλοι-Stocks, ΣΥΝΟΛΟ ΚΛΑΔΟΥ :</b>			<b>232,000,000</b>	<b>1,113.6</b>	<b>2.55</b>									
ΔΕΗ	ΔΕΗ (ΚΟ)		232,000,000	4.6	1,113.60	2.55	K	4.80	5.40	-11.11	0.040	0.15	-0.97	2013
<b>Υδρευση</b>														
<b>2 Τίτλοι-Stocks, ΣΥΝΟΛΟ ΚΛΑΔΟΥ :</b>			<b>142,800,000</b>	<b>707.05</b>	<b>1.62</b>									
ΕΥΑΠΣ	ΕΥΑΘ (ΚΟ)		36,300,000	1.12	91.48	0.21	K	2.52	2.61	-3.45	0.322	0.49	0.36	2013
ΕΥΔΑΠ	ΕΥΔΑΠ (ΚΟ)		106,500,000	0.6	615.57	1.41	K	5.78	6.25	-7.52	0.155	0.58	0.73	2013
<b>Βασικά Χημικά</b>														
<b>1 Τίτλοι-Stocks, ΣΥΝΟΛΟ ΚΛΑΔΟΥ :</b>			<b>26,730,187</b>	<b>24.06</b>	<b>0.06</b>									
ΕΛΤΟΝ	ΕΛΤΟΝ (ΚΟ)		26,730,187	0.6	24.06	0.06	K	0.900	0.946	-4.86	0.475	0.18	0.13	2013
<b>Εξειδικευμένα Χημικά</b>														
<b>5 Τίτλοι-Stocks, ΣΥΝΟΛΟ ΚΛΑΔΟΥ :</b>			<b>145,368,354</b>	<b>237.06</b>	<b>0.54</b>									
ΔΑΙΟΣ	ΔΑΙΟΣ ΠΛΑΣΤΙΚΑ (ΚΟ)		15,000,000	0.3	35.85	0.08	K	2.39	2.40	-0.42	18.935	-0.10	-0.24	2013
ΔΡΟΥΚ	ΝΤΡΟΥΚΦΑΡΜΠΕΝ ΕΛΛΑΣ (ΚΟ)		3,873,120	0.3	3.49	0.01	K	0.900	0.900	0.00	54.650	-0.52	-0.49	2013
ΠΕΤΖΚ	ΠΕΤΖΕΤΑΚΙΣ Α. (ΚΟ)		25,583,146	0.3	6.65	0.02	A	0.260	0.260	0.00	---	0.00	0.00	---
ΠΛΑΘ	ΠΛΑΣΤΙΚΑ ΘΡΑΚΗΣ (ΚΟ)		45,094,620	0.5	43.74	0.10	K	0.970	0.900	10.50	0.368	0.14	0.06	2013
ΠΛΑΚΡ	ΠΛΑΣΤΙΚΑ ΚΡΗΤΗΣ (ΚΟ)		27,379,200	0.52	139.09	0.32	K	5.08	5.00	1.60	1.003	0.70	0.50	2013
ΣΠΥΡ	ΣΠΥΡΟΥ ΑΓΡ. ΟΙΚ. (ΚΟ)		28,438,268	0.3	8.25	0.02	K	0.290	0.289	0.35	12.095	-0.08	-0.15	2013
<b>Αλουμίνιο</b>														
<b>2 Τίτλοι-Stocks, ΣΥΝΟΛΟ ΚΛΑΔΟΥ :</b>			<b>152,578,512</b>	<b>130.62</b>	<b>0.30</b>									
ΑΛΚΟ	ΑΛΚΟ ΕΛΛΑΣ (ΚΟ)		5,000,000	0.4	1.54	0.00	A	0.307	0.307	0.00	---	-0.60	-0.63	---
ΑΛΜΥ	ΑΛΟΥΜΥΛ (ΚΟ)		22,016,250	0.37	5.15	0.01	K	0.234	0.279	-16.13	12.342	-0.68	-0.74	2013
ΕΛΒΑ	ΕΛΒΑΛ (ΚΑ)		125,562,262	0.32	123.93	0.28	K	0.987	1.06	-6.89	0.447	0.13	-0.03	2013
<b>Μη Σιδηρούχα Μέταλλα</b>														
<b>2 Τίτλοι-Stocks, ΣΥΝΟΛΟ ΚΛΑΔΟΥ :</b>			<b>218,195,489</b>	<b>612.8</b>	<b>1.40</b>									
ΜΥΤΙΛ	ΜΥΤΙΑΝΗΛΙΟΣ (ΚΟ)		116,915,862	1.07	588.09	1.35	K	5.03	4.64	8.41	0.089	0.69	0.57	2013
ΧΑΚΟΡ	ΧΑΛΚΟΡ (ΚΑ)		101,279,627	0.38	24.71	0.06	K	0.244	0.300	-18.67	46.660	-0.53	-0.63	2013
<b>Χάλυβας</b>														
<b>9 Τίτλοι-Stocks, ΣΥΝΟΛΟ ΚΛΑΔΟΥ :</b>			<b>324,076,086</b>	<b>183.73</b>	<b>0.42</b>									
ΕΛΣΤΡ	ΕΛΑΣΤΡΟΝ (ΚΟ)		18,435,000	1	10.47	0.02	K	0.568	0.600	-5.33	8.789	-0.15	-0.16	2013
ΚΟΡΔΕ	ΚΟΡΔΕΛΟΥ Χ. ΑΦΟΙ (ΚΟ)		21,224,340	0.42	5.31	0.01	K	0.250	0.249	0.40	13.736	0.00	0.00	2013
ΛΕΒΚ	ΛΕΒΕΝΤΕΡΗΣ Ν. (ΚΑ)		8,321,682	0.67	2.49	0.01	K	0.180	0.180	0.00	48.171	0.00	0.00	2013
ΛΕΒΠ	ΛΕΒΕΝΤΕΡΗΣ Ν. (ΠΑ)		2,160,524	0.67			K	0.459	0.495	-7.27	15.637	0.00	0.00	2013
ΜΠΤΚ	ΜΠΗΤΡΟΣ ΣΥΜΜΕΤΟΧΙΚΗ (ΚΟ)		15,842,391	1.51	5.04	0.01	K	0.318	0.160	98.75	14.022	-0.73	-0.61	2013
ΣΙΔΕ	ΣΙΔΕΝΟΡ (ΚΟ)		96,243,908	0.41	55.63	0.13	K	0.578	0.510	13.33	0.268	-0.78	-0.90	2013
ΣΙΔΑΜ	ΣΙΔΑΜ (ΚΟ)		10,000,000	1.35	3.09	0.01	E	0.309	0.312	-0.96	---	-1.00	-1.13	2013
ΣΩΔΚ	ΣΩΛ/ΓΕΙΑ ΚΟΡΙΝΘΟΥ (ΚΟ)		124,170,201	0.78	98.09	0.22	K	0.790	0.804	-1.74	0.272	-0.03	-0.05	2013
ΤΖΚΑ	ΤΖΙΡΑΚΙΑΝ ΠΡΟΦΙΛ (ΚΑ)		1,270,000	0.3	0.44	0.00	E	0.350	0.308	13.64	---	0.00	0.00	2013
ΧΑΛΥΒ	ΧΑΛΥΒΟΦΥΛΛΩΝ (ΚΟ)		26,408,040	0.3	3.17	0.01	A	0.120	0.120	0.00	---	0.00	0.00	---
<b>Ορυχεία</b>														
<b>1 Τίτλοι-Stocks, ΣΥΝΟΛΟ ΚΛΑΔΟΥ :</b>			<b>468,700</b>	<b>3.08</b>	<b>0.01</b>									
ΜΕΡΚΟ	MERMEREN KOMB. A.D. PR. (ΕΛΠ)		468,700	---	3.08	0.01	K	6.58	6.81	-3.38	1.557	0.00	0.00	2013
<b>Οικοδομικά Υλικά &amp; Εξαρτήματα</b>														
<b>11 Τίτλοι-Stocks, ΣΥΝΟΛΟ ΚΛΑΔΟΥ :</b>			<b>363,801,401</b>	<b>1,767.81</b>	<b>4.05</b>									
ΑΚΡΙΤ	ΑΚΡΙΤΑΣ (ΚΟ)		13,000,000	1	1.34	0.00	K	0.103	0.069	49.28	4.089	-0.94	-1.10	2013
ΒΙΟΣΚ	ΥΝΙΒΙΟΣ (ΚΟ)		15,627,315	0.3	2.17	0.00	K	0.139	0.170	-18.24	45.028	0.02	-0.01	2013
ΗΡΑΚ	ΗΡΑΚΛΗΣ ΑΓΕΤ (ΚΟ)		71,082,707	1.7	89.56	0.21	X	1.26	1.20	5.00	---	-2.34	-1.92	2013
ΙΚΤΙΝ	ΙΚΤΙΝΟΣ ΕΛΛΑΣ (ΚΟ)		28,580,100	0.4	34.01	0.08	K	1.19	1.20	-0.83	0.573	0.20	0.14	2013
ΚΥΡΜ	ΚΥΡΙΑΚΙΔΗΣ Η.- F.H.L. (ΚΟ)		24,474,815	0.98	44.30	0.10	K	1.81	1.57	15.29	1.848	0.63	0.49	2013
ΜΑΘΙΟ	ΜΑΘΙΟΣ ΠΥΡΙΜΑΧΑ (ΚΟ)		9,819,370	0.69	2.79	0.01	K	0.284	0.322	-11.80	48.361	-0.05	-0.05	2013
ΜΟΝΤΑ	ΒΑΡΒΕΡΗΣ Ν. - MODA BAGNO (ΚΟ)		18,810,000	0.4	2.58	0.01	K	0.137	0.139	-1.44	46.455	-0.11	-0.16	2013
ΞΥΛΚ	ΙΝΤΕΡΓΟΥΝΤ-ΞΥΛΕΜΠΟΡΙΑ (ΚΟ)		34,986,430	0.44	5.57	0.01	K	0.145	0.145	0.00	10.192	-0.04	-0.04	2013
ΞΥΛΠ	ΙΝΤΕΡΓΟΥΝΤ-ΞΥΛΕΜΠΟΡΙΑ (ΠΟ)		2,566,836	0.44			K	0.195	0.195	0.00	9.455	-0.04	-0.04	2013
ΣΕΛΜΚ	ΣΕΛΜΑΝ (ΚΟ)		60,221,300	0.4	4.82	0.01	A	0.080	0.080	0.00	---	0.00	0.00	---
ΤΙΤΚ	ΤΙΤΑΝ (ΚΟ)		77,063,568	4	1,580.66	3.62	K	19.75	19.17	3.03	0.075	-0.11	-0.34	2013
ΤΙΤΠ	ΤΙΤΑΝ (ΠΟ)		7,568,960	4			K	7.75	8.63	-10.20	0.406	-0.11	-0.34	2013
<b>Κατασκευές</b>														
<b>13 Τίτλοι-Stocks, ΣΥΝΟΛΟ ΚΛΑΔΟΥ :</b>			<b>792,711,186</b>	<b>597.7</b>	<b>1.37</b>									
ΑΒΑΞ	J. & P. - ΑΒΑΞ (ΚΟ)		77,654,850	0.58	39.60	0.09	K	0.510	0.554	-7.94	0.663	-0.92	-0.94	2013
ΑΕΓΕΚ	ΑΕΓΕΚ (ΚΟ)		33,301,715	0.32	1.40	0.00	E	0.042	0.040	5.00	---	-1.08	-1.11	2013
ΑΘΗΝΑ	ΑΘΗΝΑ (ΚΟ)		90,902,904	0.8	29.82	0.07	X	0.328	0.328	0.00	---	-0.21	-0.24	2013
ΑΤΤΚ	ΑΤΤΙ - ΚΑΤ (ΚΟ)		81,644,555	0.3	2.45	0.01	E	0.030	0.013	130.77	---	-0.27	-0.28	2013
ΒΙΟΤ	ΒΙΟΤΕΡ (ΚΟ)		17,579,754	4.16	3.57	0.01	E	0.203	0.141	43.97	---	-0.83	-0.79	2013



P/E		Μέσομα / Προβλεπόμενα 2012 Dividend / Interim Dividend 2012	Μέσομα / Προβλεπόμενα 2013 Dividend / Interim Dividend 2013	Μεσοματαισότητα Dividend Yield (%) <sup>(4)</sup>	Διακρινόμενες Τιμών Μηνιαίου Τιμής Price Range in January		Διακρινόμενες Τιμών από 1/1/2014 Price Range since 1.1.2014		Αξία Συναλλαγών Value of Transactions <sup>(5)</sup>	Όγκος Συναλλαγών Transactions Volume <sup>(7)</sup> ( <sup>(3)</sup> )	Αριθμός Πράξεων Number of Trades	Μηνιαία Ευροεπιστροφή Monthly Net-Returnability (%)	Securities <sup>(1)</sup>
πριν φόρων before tax	μετά φόρων after tax				Κ	Ανώτερη High	Κατώτερη Low	Ανώτερη High					
<b>Integrated Oil &amp; Gas</b>													
									11,127,244.78	3,070,816	11,826	0.93	: TOTAL OF SECTOR
---	---	---	---	---	0.90	0.97	0.90	0.97	948.40	1,050	3	0.00	ELINOIL S.A. (CR)
---	---	---	---	---	3.41	3.87	3.41	3.87	11,126,296.38	3,069,766	11,823	1.00	HELLENIC PETROLEUM (CR)
<b>Conventional Electricity</b>													
									82,359,136.52	16,393,879	40,068	7.07	: TOTAL OF SECTOR
71.8	---	---	---	---	4.25	6.15	4.25	6.15	82,359,136.52	16,393,879	40,068	7.07	PPC (CR)
<b>Water</b>													
									8,941,814.23	1,776,222	9,450	1.24	: TOTAL OF SECTOR
10.6	14.4	0.29	---	---	2.44	2.80	2.44	2.80	639,344.02	246,049	952	0.68	THESSALONIKA WATER & SEWERAGE
13.4	10.6	0.36	---	---	5.00	6.43	5.00	6.43	8,302,470.21	1,530,173	8,498	1.44	EYDAP S.A. (CR)
<b>Commodity Chemicals</b>													
									10,420.17	11,380	141	0.04	: TOTAL OF SECTOR
6.6	8.9	0.05	---	---	0.86	0.99	0.86	0.99	10,420.17	11,380	141	0.04	ELTON SA (CR)
<b>Specialty Chemicals</b>													
									1,017,104.57	489,992	1,158	0.34	: TOTAL OF SECTOR
---	---	---	---	---	2.25	2.40	2.25	2.40	10,656.51	4,460	9	0.03	DAIOS PLASTICS SA (CR)
---	---	---	---	---	0.90	0.90	0.90	0.90	0.00	0	0	0.00	DRUCKFARBEN HELLAS (CR)
---	---	---	---	---	0.26	0.26	0.26	0.26	0.00	0	0	0.00	PETZTAKIS SA (CR)
8.4	20.8	0.05	---	---	0.85	1.05	0.85	1.05	324,597.45	342,891	834	0.76	THRACE PLASTICS SA (CR)
6.9	9.8	0.10	---	---	4.60	5.64	4.60	5.64	679,595.22	134,376	302	0.49	CRETE PLASTICS SA (CR)
---	---	---	---	---	0.27	0.29	0.27	0.29	2,255.39	8,265	13	0.03	SPIROY AGRICULTURE SA (CR)
<b>Aluminum</b>													
									171,444.43	182,633	621	0.12	: TOTAL OF SECTOR
---	---	---	---	---	0.31	0.31	0.31	0.31	0.00	0	0	0.00	ALCO HELLAS SA (CR)
---	---	---	---	---	0.23	0.28	0.23	0.28	6,505.91	26,315	184	0.12	ALUMIL (CR)
15.2	---	---	---	---	0.97	1.21	0.97	1.21	164,938.52	156,318	437	0.12	ELVAL SA. (CB)
<b>Nonferrous Metals</b>													
									40,998,278.88	8,534,955	20,094	3.91	: TOTAL OF SECTOR
8.3	9.9	---	---	---	4.18	5.85	4.18	5.85	40,883,704.77	8,132,893	19,366	6.96	MYTILINEOS HOLDINGS (CR)
---	---	---	---	---	0.24	0.37	0.24	0.37	114,574.11	402,062	728	0.40	HALKOR SA (CB)
<b>Steel</b>													
									742,604.95	1,117,575	2,415	0.34	: TOTAL OF SECTOR
---	---	---	---	---	0.48	0.65	0.48	0.65	5,792.97	10,311	72	0.06	ELASTRON (CR)
---	---	---	---	---	0.24	0.25	0.24	0.25	59.75	252	3	0.00	KORDELLOS BROS SA (CR)
---	---	---	---	---	0.18	0.22	0.18	0.22	2,071.46	11,499	15	0.14	N. LEVEDERIS SA (CB)
---	---	0.04	---	---	0.42	0.50	0.42	0.50	488.93	1,020	5	0.05	N. LEVEDERIS SA (PB)
---	---	---	---	---	0.14	0.32	0.14	0.32	2,120.69	13,135	24	0.08	BITROS HOLDING SA (CR)
---	---	---	---	---	0.49	0.70	0.49	0.70	410,605.45	705,157	1,445	0.73	SIDENOR (CR)
---	---	---	---	---	0.27	0.31	0.27	0.31	118.75	431	6	0.00	SIDMA SA (CR)
---	---	---	---	---	0.76	0.96	0.76	0.96	321,262.89	375,470	839	0.30	CORINTH PIPEWORKS SA (CR)
---	---	---	---	---	0.25	0.35	0.25	0.35	84.06	300	6	0.02	GIRAKIAN PROFIL SA (CB)
---	---	---	---	---	0.12	0.12	0.12	0.12	0.00	0	0	0.00	SHEET STEEL SA (CR)
<b>General Mining</b>													
									41,041.29	6,327	129	1.35	: TOTAL OF SECTOR
1.9	1.9	0.65	0.15	9.88	5.91	7.24	5.91	7.24	41,041.29	6,327	129	1.35	MERMEREN KOMB. A.D. PR. (GDR)
<b>Building Materials &amp; Fixtures</b>													
									38,075,259.27	2,603,622	9,619	0.72	: TOTAL OF SECTOR
---	---	---	---	---	0.07	0.13	0.07	0.13	82.75	820	23	0.01	AKRITAS SA (CR)
16.2	---	---	---	---	0.11	0.18	0.11	0.18	16,293.05	123,978	228	0.79	UNIBIOS (CR)
---	---	---	---	---	1.20	1.34	1.20	1.34	15,806.51	12,831	26	0.02	HERACLES GEN.CEMENT CO. (CR)
7.4	10.7	0.03	---	---	1.10	1.30	1.10	1.30	275,558.13	230,562	883	0.81	IKTINOS HELLAS SA (CR)
1.7	2.2	---	---	---	1.61	1.93	1.61	1.93	92,013.01	51,274	214	0.21	KYRIAKIDIS MARBLES SA (CR)
---	---	---	---	---	0.20	0.32	0.20	0.32	10,391.23	40,509	73	0.41	MATHIOS REFRACTORY SA (CR)
---	---	---	---	---	0.10	0.16	0.10	0.16	13,968.15	103,622	115	0.55	VARVERIS - MODA BAGNO SA (CR)
---	---	---	---	---	0.15	0.15	0.15	0.15	0.15	1	1	0.00	INTERWOOD-XYLEMPORIA (CR)
---	---	---	---	---	0.20	0.20	0.20	0.20	0.00	0	0	0.00	INTERWOOD-XYLEMPORIA (PR)
---	---	---	---	---	0.08	0.08	0.08	0.08	0.00	0	0	0.00	SHELMAN SA (CR)
---	---	---	---	---	18.42	20.72	18.42	20.72	36,379,080.98	1,880,939	7,746	2.44	TITAN CEMENT (CR)
---	---	---	---	---	7.45	8.65	7.45	8.65	1,272,065.31	159,086	310	2.10	TITAN CEMENT CO. (PR)
<b>Heavy Construction</b>													
									17,435,452.49	9,915,186	18,832	1.25	: TOTAL OF SECTOR
---	---	---	---	---	0.49	0.59	0.49	0.59	205,356.07	388,508	534	0.50	J & P - AVAX SA (CR)
---	---	---	---	---	0.03	0.06	0.03	0.06	943.16	22,322	53	0.07	AGEEK (CR)
---	---	---	---	---	0.33	0.33	0.33	0.33	0.00	0	0	0.00	ATHENA SA (CR)
---	---	---	---	---	0.01	0.04	0.01	0.04	726.85	27,433	24	0.03	ATTI - KAT SA (CR)
---	---	---	---	---	0.16	0.20	0.16	0.20	11,609.13	57,762	16	0.33	BIOTER SA (CR)

Σύμβολο ΟΔΣΗΣ OASHS Code	Χρεόγραφο (1)	Αριθμός Εισηγμένων Χρεογράφων Number of Listed Securities (2)	Ονομαστική Αξία Nominal Value	Χρημ/κή Αξία (Εξοτ. Ευρώ) Market Capitalisation (Million Euro)(3,4)	% στη Συνολική Χρημ/κή Αξία% in Total Market Capitalisation	Κατηγορία - Category (\$)	Τιμή Κλεισίματος Closing Price	Τιμή Κλεισίματος Πρ. Μηνά Previous Month Closing Price	% Μεταβολή Μηνός % Monthly Price Change	% Spread Μηνός % Monthly Spread	Κέρδη ανά Μετοχή Profits per Share		Έτος/χρήσης Fiscal year
											πρo φόρων before tax	μετά φόρων after tax	
<b>Κατασκευές ( Συνέχεια )</b>													
ΓΕΚΤΕΡΝΑ	ΓΕΚ ΤΕΡΝΑ (ΚΟ)	94,462,368	0.57	165.31	0.38	K	1.75	1.89	-7.41	0.135	-0.83	-1.02	2013
ΔΟΜΙΚ	ΔΟΜΙΚΗ ΚΡΗΤΗΣ (ΚΟ)	15,878,748	0.48	4.19	0.01	E	0.264	0.301	-12.29	---	0.01	0.01	2013
ΕΔΡΑ	ΕΔΡΑΣΗ - ΨΑΛΛΙΔΑΣ Χ. (ΚΟ)	7,847,611	1.2	1.18	0.00	A	0.150	0.150	0.00	---	-3.14	-3.53	---
ΕΚΤΕΡ	ΕΚΤΕΡ (ΚΟ)	11,250,000	0.56	5.05	0.01	K	0.449	0.430	4.42	53.068	0.10	0.04	2013
ΕΛΛΑΚΤΩΡ	ΕΛΛΑΚΤΩΡ (ΚΟ)	177,001,313	1.03	300.90	0.69	K	1.70	2.13	-20.19	0.109	0.09	-0.28	2013
ΙΝΚΑΤ	ΙΝΤΡΑΚΑΤ (ΚΟ)	23,154,250	1.36	11.16	0.03	K	0.482	0.475	1.47	28.224	-1.07	-1.00	2013
ΚΛΜ	ΚΛΟΥΚΙΝΑΣ - ΛΑΠΠΑΣ (ΚΟ)	40,219,218	0.3	17.29	0.04	K	0.430	0.470	-8.51	14.715	-0.06	-0.08	2013
ΜΗΧΚ	ΜΗΧΑΝΙΚΗ (ΚΟ)	66,937,526	0.7	9.19	0.02	A	0.100	0.100	0.00	---	0.02	-0.28	---
ΜΗΧΠ	ΜΗΧΑΝΙΚΗ (ΠΟ)	25,968,987	0.7	---	---	A	0.096	0.096	0.00	---	0.02	-0.28	---
ΜΟΧΛ	ΜΟΧΛΟΣ (ΚΟ)	4,588,137	16	4.13	0.01	K	0.900	1.05	-14.29	3.231	-3.26	-2.87	2013
ΠΡΔ	ΠΡΟΟΔΕΥΤΙΚΗ (ΚΟ)	24,319,250	0.3	2.46	0.01	E	0.101	0.070	44.29	---	-0.05	-0.08	2013
<b>Υλικά Συσκευασίας</b>													
5 Τίτλοι-Stocks, ΣΥΝΟΛΟ ΚΛΑΔΟΥ :		40,292,972		78.2	0.18								
ΒΙΣ	ΒΙΣ (ΚΟ)	4,968,600	2.88	3.99	0.01	K	0.803	0.758	5.94	2.530	0.00	0.00	2013
ΚΑΡΤΖ	ΚΑΡΑΤΖΗ (ΚΟ)	14,679,792	1.68	44.04	0.10	K	3.00	2.95	1.69	0.355	0.49	0.29	2013
ΠΑΙΡ	ΠΑΪΡΗΣ ΠΛΑΣΤΙΚΩΝ (ΚΟ)	4,971,466	1.46	0.60	0.00	K	0.120	0.167	-28.14	47.988	-0.03	-0.06	2013
ΠΙΑΚ	ΡΑΡΕΡΡΑΚ (ΚΟ)	3,953,090	0.9	3.08	0.01	K	0.780	0.829	-5.91	7.757	0.00	0.00	2013
ΦΛΕΟ	ΦΛΕΧΟΡΑΚ (ΚΟ)	11,720,024	0.54	26.49	0.06	K	2.26	1.90	18.95	1.217	0.37	0.20	2013
<b>Διαφοροποιημένες Βιομηχανίες</b>													
1 Τίτλοι-Stocks, ΣΥΝΟΛΟ ΚΛΑΔΟΥ :		219,611,308		472.16	1.08								
ΒΙΟ	ΒΙΟΗΛΑΚΟ SA/NV (ΚΑ)	219,611,308	---	472.16	1.08	K	2.15	1.86	15.59	0.134	0.00	0.00	---
<b>Ηλεκτρικά Μέρη &amp; Εξοπλισμός</b>													
2 Τίτλοι-Stocks, ΣΥΝΟΛΟ ΚΛΑΔΟΥ :		35,678,860		31.79	0.07								
ΑΛΚΑΤ	ΝΕΧΑΣ ΕΛΛΑΣ (ΚΟ)	6,132,500	1.25	10.36	0.02	K	1.69	1.64	3.05	0.730	0.00	0.00	2013
ΕΛΚΑ	ΕΛΛΗΝΙΚΑ ΚΑΛΩΔΙΑ (ΚΟ)	29,546,360	0.71	21.42	0.05	K	0.725	0.635	14.17	2.022	-0.66	-0.71	2013
<b>Εμπορικά Οχήματα και Φορτηγά</b>													
2 Τίτλοι-Stocks, ΣΥΝΟΛΟ ΚΛΑΔΟΥ :		44,585,245		42.14	0.10								
ΕΑΤΚ	ΕΑΤΡΑΚ (ΚΟ)	14,050,971	0.34	16.16	0.04	K	1.15	1.15	0.00	1.233	0.18	0.05	2013
ΝΕΩΡΣ	ΝΕΩΡΙΟΝ (ΚΟ)	23,463,874	0.8	2.93	0.01	A	0.125	0.125	0.00	---	-0.84	-0.96	---
ΠΕΤΡΟ	ΠΕΤΡΟΠΟΥΛΟΣ ΠΕΤΡΟΣ (ΚΟ)	7,070,400	0.93	23.05	0.05	K	3.26	3.10	5.16	0.325	0.10	0.09	2013
<b>Μηχανήματα Βιομηχανικού Εξοπλισμού</b>													
5 Τίτλοι-Stocks, ΣΥΝΟΛΟ ΚΛΑΔΟΥ :		165,754,082		597.72	1.37								
ΚΛΕΜ	ΚΛΕΕΜΑΝ HELLAS (ΚΟ)	23,648,700	0.35	36.66	0.08	K	1.55	1.28	21.09	1.074	0.24	0.09	2013
ΜΕΒΑ	ΜΕΒΑCO (ΚΟ)	10,500,000	0.95	10.29	0.02	K	0.980	0.990	-1.01	2.119	0.04	0.00	2013
ΜΕΤΚ	ΜΕΤΚΑ (ΚΟ)	51,950,600	0.32	468.07	1.07	K	9.01	8.45	6.63	0.129	1.67	1.76	2013
ΣΠΙΝΤ	SPIDER - ΠΕΤΣΙΟΣ Ν. & ΥΙΟΙ (ΚΟ)	29,060,950	0.34	0.23	0.00	E	0.008	0.009	-11.11	---	-0.29	-0.34	2013
ΦΡΙΓΟ	FRIGOGLOSS (ΚΟ)	50,593,832	0.3	82.47	0.19	K	1.63	1.67	-2.40	0.214	-0.33	-0.56	2013
<b>Υπηρεσίες Μεταφορών</b>													
2 Τίτλοι-Stocks, ΣΥΝΟΛΟ ΚΛΑΔΟΥ :		35,080,000		423.65	0.97								
ΟΛΘ	ΟΛΘ (ΚΟ)	10,080,000	3	176.40	0.40	K	17.50	25.70	-31.91	0.646	0.00	0.00	2013
ΟΛΠ	ΟΛΠ (ΚΟ)	25,000,000	2	247.25	0.57	K	9.89	10.50	-5.81	0.204	0.47	0.32	2013
<b>Υποστηρικτικές Υπηρεσίες προς Επιχειρήσεις</b>													
4 Τίτλοι-Stocks, ΣΥΝΟΛΟ ΚΛΑΔΟΥ :		64,727,024		57.56	0.13								
ΕΣΥΜΒ	ΕΥΡΩΣΥΜΒΟΥΛΟΙ (ΚΟ)	7,959,900	0.6	15.76	0.04	K	1.98	1.71	15.79	0.473	0.08	0.05	2013
ΛΥΚ	INFORM ΛΥΚΟΣ Π. (ΚΟ)	20,578,374	0.62	31.69	0.07	K	1.54	1.55	-0.65	1.244	0.18	0.10	2013
ΝΙΟΥΣ	ΕΙΔΗΣΕΟΦΩΝΙΚΗ ΕΛΛΑΣ (ΚΟ)	27,848,000	0.3	7.60	0.02	K	0.273	0.238	14.71	48.411	0.07	0.02	2013
ΧΑΪΔΕ	ΧΑΪΔΕΜΕΝΟΣ (ΚΟ)	8,340,750	1.2	2.50	0.01	K	0.300	0.297	1.01	17.983	0.00	0.00	2013
<b>Προμηθευτές Βιομηχανίας</b>													
3 Τίτλοι-Stocks, ΣΥΝΟΛΟ ΚΛΑΔΟΥ :		44,558,104		14.43	0.03								
ΒΟΣΥΣ	ΒΟΓΑΤΖΟΛΟΓΥ SYSTEMS (ΚΟ)	6,325,000	0.6	6.12	0.01	K	0.967	0.935	3.42	11.687	-0.32	-0.39	2013
ΓΕΒΚΑ	ΓΕΝΙΚΗ ΕΜΠΟΡΙΟΥ (ΚΟ)	24,060,000	0.3	7.41	0.02	K	0.308	0.310	-0.65	48.414	0.05	0.03	2013
ΔΙΟΝ	ΔΙΟΝΙΣ (ΚΟ)	14,173,104	0.3	0.91	0.00	E	0.064	0.086	-25.58	---	-0.58	-0.59	2013
<b>Απόσταξη &amp; Οινόπαραγωγή</b>													
3 Τίτλοι-Stocks, ΣΥΝΟΛΟ ΚΛΑΔΟΥ :		42,524,440		7.2	0.02								
ΚΤΗΛΑ	ΚΤΗΜΑ Κ. ΛΑΖΑΡΙΔΗ (ΚΟ)	15,804,800	0.33	6.26	0.01	K	0.396	0.389	1.80	13.974	-0.07	-0.06	2013
ΜΠΟΚΑ	ΜΠΟΥΤΑΡΗΣ Ι. & ΥΙΟΣ (ΚΑ)	25,179,640	0.6	0.94	0.00	E	0.037	0.033	12.12	---	-0.12	-0.12	2013
ΜΠΟΠΑ	ΜΠΟΥΤΑΡΗΣ Ι. & ΥΙΟΣ (ΠΑ)	1,540,000	0.6	---	---	E	0.006	0.006	0.00	---	-0.12	-0.12	2013
<b>Αναψυκτικά</b>													
1 Τίτλοι-Stocks, ΣΥΝΟΛΟ ΚΛΑΔΟΥ :		367,747,133		5,302.91	12.15								
ΕΕΕ	COCA-COLA HBC AG (ΚΟ)	367,747,133	6.7CHF	5,302.91	12.15	K	14.42	15.68	-8.04	0.107	1.17	0.88	---
<b>Γεωργία &amp; Αλιεία</b>													
5 Τίτλοι-Stocks, ΣΥΝΟΛΟ ΚΛΑΔΟΥ :		181,683,496		16.04	0.04								
ΓΑΛΛΕ	ΓΑΛΛΕΪΔΙ (ΚΟ)	14,076,360	0.37	3.03	0.01	K	0.215	0.350	-38.57	51.677	0.01	-0.04	2013
ΔΙΧΘ	ΔΙΑΣ ΙΧΘ/ΓΕΙΕΣ (ΚΟ)	30,159,583	0.47	1.51	0.00	A	0.050	0.050	0.00	---	-2.09	-2.09	---
ΕΛΙΔΘ	ΕΛΛΗΝΙΚΕΣ ΙΧΘΥΟΚΑΛ/ΡΓΕΙΕΣ (ΚΟ)	30,390,000	0.31	2.37	0.01	E	0.078	0.078	0.00	---	-0.25	-0.29	2013
ΚΡΕΚΑ	ΚΡΕΚΑ (ΚΟ)	7,125,216	0.65	0.95	0.00	E	0.133	0.188	-29.26	---	0.00	0.00	2013

P/E		Μέγιστο / Προβλεπόμενο 2012 Dividend / Interim Dividend 2012	Μέγιστο / Προβλεπόμενο 2013 Dividend / Interim Dividend 2013	Μερίσματα/όσοι Dividend Yield (%) <sup>(4)</sup>	Διακυμάνσεις Τιμών Ιανουαρίου Monthly Price in January				Αξία Συναλλαγών Value of Transactions <sup>(5)</sup>	Όγκος Συναλλαγών Transactions Volume <sup>(7)</sup>	Αριθμός Πράξεων Number of Trades	Μηνιαία Ευρεσιμότητα Monthly Reliability (%)	Securities <sup>(1)</sup>
πριν φόρων before tax	μετά φόρων after tax				Κ	Ανώτερη High	Κατώτερη Low	Ανώτερη High					
<b>( Continued )</b>													<b>Heavy Construction</b>
---	---	---	---	---	1.68	2.05	1.68	2.05	7,225,884.69	3,891,822	8,056	4.12	GEK TERNA (CR)
29.5	52.4	---	---	---	0.26	0.33	0.26	0.33	642.51	2,161	18	0.01	DOMIKI KRITIS SA (CR)
---	---	---	---	---	0.15	0.15	0.15	0.15	0.00	0	0	0.00	EDRASIS - C. PSALLIDAS SA (CR)
7.0	17.8	---	---	---	0.39	0.47	0.39	0.47	20,918.02	50,464	79	0.45	EKTER SA (CR)
36.0	---	---	---	---	1.67	2.21	1.67	2.21	9,881,532.73	5,214,752	9,617	2.95	ELLAKTOR (CR)
---	---	---	---	---	0.43	0.55	0.43	0.55	63,719.30	129,002	220	0.56	INTRACOM CONSTR. (CR)
---	---	---	---	---	0.41	0.47	0.41	0.47	7,415.06	17,037	114	0.04	KLOUKINAS - LAPPAS SA (CR)
---	---	---	---	---	0.10	0.10	0.10	0.10	0.00	0	0	0.00	MICHANIKI SA (CR)
---	---	---	---	---	0.10	0.10	0.10	0.10	0.00	0	0	0.00	MICHANIKI SA (PR)
---	---	---	---	---	0.73	1.05	0.73	1.05	7,090.32	8,147	45	0.18	MOCHLOS SA (CR)
---	---	---	---	---	0.06	0.11	0.06	0.11	9,614.65	105,776	56	0.43	PROODEFTIKH SA (CR)
<b>Containers &amp; Packaging</b>													<b>: TOTAL OF SECTOR</b>
---	---	---	---	---	0.75	0.83	0.75	0.83	111,146.67	91,924	453	0.23	VIS SA (CR)
8.3	13.9	---	---	---	2.89	3.15	2.89	3.15	24,436.78	8,136	142	0.06	KARATZIS SA (CR)
---	---	---	---	---	0.12	0.17	0.12	0.17	4,750.30	33,395	24	0.67	PAIRIS SA (CR)
3.5	4.7	---	---	---	0.68	0.86	0.68	0.86	11,405.68	15,335	141	0.39	PAPERPACK (CR)
8.1	15.1	0.04	---	---	1.91	2.53	1.91	2.53	68,805.66	32,908	139	0.28	FLEXOPACK SA (CR)
<b>Diversified Industrials</b>													<b>: TOTAL OF SECTOR</b>
---	---	---	---	---	1.79	2.29	1.79	2.29	3,246,952.10	1,615,373	4,159	0.74	VIOHALCO S/AVN (CB)
<b>Electrical Components &amp; Equipment</b>													<b>: TOTAL OF SECTOR</b>
---	---	---	---	---	1.57	1.75	1.57	1.75	62,379.94	8,700.41	5,159	0.08	NEXANS HELLAS SA (CR)
---	---	---	---	---	0.60	0.76	0.60	0.76	53,679.53	80,740	262	0.27	HELLENIC CABLES SA (CR)
<b>Commercial Vehicles &amp; Trucks</b>													<b>: TOTAL OF SECTOR</b>
8.0	29.1	---	---	---	1.07	1.25	1.07	1.25	228,965.22	8,830.33	7,712	0.05	ELTRAK SA (CR)
---	---	---	---	---	0.13	0.13	0.13	0.13	0.00	0	0	0.00	NEORION SA (CR)
22.9	26.5	---	---	---	2.98	3.30	2.98	3.30	220,134.89	70,188	500	0.99	PETROPOULOS PETROS (CR)
<b>Industrial Machinery</b>													<b>: TOTAL OF SECTOR</b>
8.6	23.5	---	---	---	1.22	1.70	1.22	1.70	21,143,791.16	280,652.49	198,972	0.84	KLEEMAN HELLAS SA (CR)
31.7	**	---	---	---	0.94	1.02	0.94	1.02	19,448.07	19,428	31	0.19	MEVACO SA (CR)
6.9	6.5	0.30	---	---	8.36	9.28	8.36	9.28	19,173,533.62	2,203,066	6,695	4.24	METKA (CR)
---	---	---	---	---	0.01	0.01	0.01	0.01	9.86	1,233	3	0.00	SPIDER METAL INDUSTRY SA (CR)
---	---	---	---	---	1.55	1.95	1.55	1.95	1,670,147.12	936,178	2,852	1.85	FRIGOGLOSS SA (CR)
<b>Transportation Services</b>													<b>: TOTAL OF SECTOR</b>
9.2	12.2	0.60	---	---	17.20	23.95	17.20	23.95	2,087,122.69	454,299.28	24,344	0.23	TPA SA (CR)
36.7	53.9	0.12	---	---	9.67	10.90	9.67	10.90	1,632,823.41	159,875	3,084	0.64	P.P.A. S.A. (CR)
<b>Business Support Services</b>													<b>: TOTAL OF SECTOR</b>
31.1	51.9	---	---	---	1.80	2.22	1.80	2.22	198,437.99	95,946.67	48,548	0.61	EUROCONSULTANTS S.A. (CR)
8.4	14.8	---	---	---	1.42	1.67	1.42	1.67	35,002.20	23,173	83	0.11	INFORM P. LYKOS SA (CR)
5.3	21.6	---	---	---	0.21	0.29	0.21	0.29	57,590.44	216,584	95	0.78	NEWSPHONE HELLAS SA (CR)
---	---	---	---	---	0.28	0.30	0.28	0.30	9,898.68	33,000	15	0.40	HAIDEMENOS SA (CR)
<b>Industrial Suppliers</b>													<b>: TOTAL OF SECTOR</b>
---	---	---	---	---	0.88	1.00	0.88	1.00	22,300.20	7,031.53	7,743	0.12	VOGIATZOGLOU SYSTEMS SA (CR)
8.6	13.2	0.02	---	---	0.27	0.33	0.27	0.33	11,289.98	37,862	41	0.16	GEN. COMMERCIAL & IND.SA (CR)
---	---	---	---	---	0.05	0.09	0.05	0.09	3,978.69	62,905	71	0.44	DIONIC (CR)
<b>Distillers &amp; Vintners</b>													<b>: TOTAL OF SECTOR</b>
---	---	---	---	---	0.30	0.40	0.30	0.40	1,652.55	552.61	1,710	0.01	KTIMA KOSTAS LAZARIDIS SA (CR)
---	---	---	---	---	0.03	0.04	0.03	0.04	1,099.94	34,540	20	0.14	J.BOUTARIS & SON HOLD. SA (CB)
---	---	---	---	---	0.01	0.01	0.01	0.01	0.00	0	0	0.00	J.BOUTARIS & SON HOLD. (PB)
<b>Soft Drinks</b>													<b>: TOTAL OF SECTOR</b>
---	---	0.35	---	---	13.55	15.67	13.55	15.67	30,480,067.34	2,112,299	5,328	0.57	CC HBC AG (CR)
<b>Farming Fishing &amp; Plantations</b>													<b>: TOTAL OF SECTOR</b>
36.7	---	---	---	---	0.18	0.35	0.18	0.35	47,811.28	2,107.72	9,306	0.07	GALAXIDI S.A. (CR)
---	---	---	---	---	0.05	0.05	0.05	0.05	0.00	0	0	0.00	DIAS A/C (CR)
---	---	---	---	---	0.08	0.08	0.08	0.08	31.28	401	5	0.00	HELLENIC FISHFARMING SA (CR)
---	---	---	---	---	0.10	0.23	0.10	0.23	3,358.15	24,879	35	0.35	KRE.KA SA (CR)

Σύμβολο ΟΔΣΗΣ OLSHS Code	Χρεόγραφο (1)	Αριθμός Εισηγμένων Χρεογράφων Number of Listed Securities (2)	Ονομαστική Αξία Nominal Value	Χρημ/κή Αξία (Εξοτ. Ευρώ) Market Capitalisation (Million Euro) (3+4)	% στη Συνολική Χρημ/κή Αξία % in Total Market Capitalisation	Κατηγορία - Category (\$)	Τιμή Κλεισίματος Closing Price	Τιμή Κλεισίματος Πρ. Μηνά Previous Month Closing Price	% Μεταβολή Μηνός % Monthly Price Change	% Spread Μηνός % Monthly Spread	Κέρδη ανά Μετοχή Profits per Share	Έτος χρήσης Fiscal year	
											προ φόρων before tax	μετά φόρων after tax	
<b>Γεωργία &amp; Αλιεία ( Συνέχεια )</b>													
NHR	ΝΗΡΕΥΣ (ΚΟ)	63,697,153	1.34	5.29	0.01	E	0.083	0.089	-6.74	---	-1.37	-1.19	2013
ΣΕΛΟ	ΣΕΛΟΝΤΑ (ΚΟ)	36,235,184	1	2.90	0.01	E	0.080	0.060	33.33	---	-1.79	-1.67	2013
<b>Τρόφιμα</b>													
<b>13 Τίτλοι-Stocks, ΣΥΝΟΛΟ ΚΛΑΔΟΥ :</b>		<b>295,880,104</b>		<b>182.24</b>	<b>0.42</b>								
ΕΒΖ	ΕΛ. ΒΙΟΜ. ΖΑΧΑΡΗΣ (ΚΑ)	36,748,909	0.73	9.19	0.02	K	0.250	0.265	-5.66	47.326	-0.31	-0.29	2014
ΕΒΡΟΦ	ΕΒΡΟΦΑΡΜΑ (ΚΟ)	13,673,200	0.88	3.69	0.01	K	0.270	0.220	22.73	15.334	-0.04	-0.03	2013
ΕΛΓΕΚ	ΕΛΓΕΚΑ (ΚΟ)	31,734,530	1.6	6.09	0.01	K	0.192	0.251	-23.51	46.535	-0.78	-0.79	2013
ΚΑΝΑΚ	ΚΑΝΑΚΗΣ Σ. (ΚΟ)	7,500,000	0.48	13.88	0.03	K	1.85	1.95	-5.13	0.594	0.00	0.00	2013
ΚΑΡΔ	ΚΑΡΔΑΣΙΜΑΡΗΣ (ΚΟ)	21,920,570	0.3	3.07	0.01	A	0.140	0.140	0.00	---	0.00	0.00	---
ΚΕΠΕΝ	ΚΕΠΕΝΟΥ ΜΥΛΟΙ (ΚΟ)	6,700,000	0.8	12.53	0.03	K	1.87	1.80	3.89	10.980	0.00	0.00	2013
ΚΜΩΛ	ΚΑΡΑΜΟΛΕΓΚΟΣ (ΚΟ)	9,742,920	0.4	15.78	0.04	K	1.62	1.62	0.00	45.199	0.25	-0.06	2013
ΚΡΕΤΑ	ΚΡΕΤΑ ΦΑΡΜ (ΚΟ)	29,480,000	0.42	12.06	0.03	K	0.409	0.483	-15.32	44.627	-0.80	-0.74	2013
ΚΡΙ	ΚΡΙ - ΚΡΙ (ΚΟ)	33,065,136	0.38	55.22	0.13	K	1.67	1.85	-9.73	0.695	0.16	0.15	2013
ΛΟΥΛΗ	ΛΟΥΛΗ ΜΥΛΟΙ (ΚΟ)	17,125,062	0.94	32.02	0.07	K	1.87	1.76	6.25	1.491	0.17	-0.23	2013
ΝΙΚΑΣ	ΝΙΚΑΣ (ΚΟ)	20,231,328	0.6	2.43	0.01	E	0.120	0.120	0.00	---	-0.55	-0.57	2013
ΝΤΡΙΑΡΤ	ΝΤΡΙΑΡΤ (ΚΟ)	42,501,273	0.3	2.08	0.00	A	0.049	0.049	0.00	---	0.00	0.00	---
ΠΕΡΣ	ΠΕΡΣΕΥΣ (ΚΟ)	17,240,776	0.37	9.65	0.02	X	0.560	0.700	-20.00	---	0.12	0.05	2013
ΣΑΡΑΝ	ΣΑΡΑΝΤΟΠΟΥΛΟΣ ΚΥΛ/ΜΥΛΟΙ (ΚΟ)	4,181,450	0.5	3.97	0.01	K	0.950	0.950	0.00	13.223	0.00	-0.02	2013
ΧΚΡΑΝ	ΧΑΤΖΗΚΡΑΝΙΩΤΗ Ε. ΥΙΟΙ (ΚΟ)	4,034,950	0.68	0.58	0.00	K	0.143	0.200	-28.50	49.342	0.00	0.00	2013
<b>Διαρκή Καταναλωτικά Αγαθά</b>													
<b>4 Τίτλοι-Stocks, ΣΥΝΟΛΟ ΚΛΑΔΟΥ :</b>		<b>220,659,682</b>		<b>172.14</b>	<b>0.39</b>								
ΓΕΔ	Γ.Ε. ΔΗΜΗΤΡΙΟΥ (ΚΟ)	77,376,446	0.34	1.32	0.00	K	0.017	0.020	-15.00	-2.262	-0.05	-0.05	2013
ΕΜΔΚΟ	ΕΜΠΟΡΙΚΟΣ ΔΕΣΜΟΣ (ΚΟ)	24,605,397	0.4	2.13	0.00	A	0.080	0.080	0.00	---	0.00	0.00	---
ΕΜΔΠΟ	ΕΜΠΟΡΙΚΟΣ ΔΕΣΜΟΣ (ΠΟ)	1,182,903	0.4			A	0.140	0.140	0.00	---	0.00	0.00	---
ΕΦΤΖΙ	F.G. EUROPE (ΚΟ)	52,800,154	0.3	23.02	0.05	K	0.436	0.488	-10.66	32.056	0.12	0.08	2013
ΤΡΟΠ	ΤΡΟΠΑΙΑ ΣΥΜΜΕΤΟΧΙΚΗ (ΚΟ)	510,840	1	1.02	0.00	A	2.00	2.00	0.00	---	-45.77	-45.64	---
ΥΑΛΚΟ	ΥΑΛΚΟ - ΚΩΝΣΤΑΝΤΙΝΟΥ (ΚΑ)	13,191,620	0.62	2.37	0.01	E	0.180	0.120	50.00	---	-0.34	-0.36	2013
ΦΡΑΚ	FOURLIS ΣΥΜΜΕΤΟΧΩΝ (ΚΟ)	50,992,322	1.07	142.27	0.33	K	2.79	3.22	-13.35	0.208	-0.11	-0.16	2013
<b>Έπιπλα</b>													
<b>4 Τίτλοι-Stocks, ΣΥΝΟΛΟ ΚΛΑΔΟΥ :</b>		<b>127,262,334</b>		<b>13.27</b>	<b>0.03</b>								
ΒΑΡΓ	ΒΑΡΑΓΚΗΣ (ΚΟ)	3,229,566	0.32	1.68	0.00	E	0.520	0.520	0.00	---	-0.93	-1.10	2013
ΒΙΟΚΑ	ΒΙΟΚΑΡΠΙΕΤ (ΚΟ)	23,986,500	1.05	4.92	0.01	K	0.205	0.185	10.81	44.632	-0.40	-0.41	2013
ΔΡΟΜΕ	ΔΡΟΜΕΑΣ (ΚΟ)	34,720,000	0.31	3.99	0.01	K	0.115	0.153	-24.84	12.036	-0.01	-0.02	2013
ΣΑΤΟΚ	ΣΑΤΟ ΑΕ (ΚΟ)	65,326,268	0.53	2.68	0.01	E	0.041	0.080	-48.75	---	0.00	0.00	2013
<b>Κατασκευή Κατοικιών</b>													
<b>1 Τίτλοι-Stocks, ΣΥΝΟΛΟ ΚΛΑΔΟΥ :</b>		<b>33,125,000</b>		<b>24.02</b>	<b>0.06</b>								
ΟΛΥΜΠ	ΤΕΧΝΙΚΗ ΟΛΥΜΠΙΑΚΗ (ΚΟ)	33,125,000	5	24.02	0.06	K	0.725	1.00	-27.50	0.713	-0.89	-0.77	2013
<b>Παιχνίδια</b>													
<b>1 Τίτλοι-Stocks, ΣΥΝΟΛΟ ΚΛΑΔΟΥ :</b>		<b>136,059,759</b>		<b>1,146.98</b>	<b>2.63</b>								
ΜΠΕΛΑ	JUMBO (ΚΟ)	136,059,759	1.19	1,146.98	2.63	K	8.43	8.47	-0.47	0.091	0.74	0.57	2014
<b>Ρουχισμός &amp; Αξεσουάρ</b>													
<b>11 Τίτλοι-Stocks, ΣΥΝΟΛΟ ΚΛΑΔΟΥ :</b>		<b>397,476,420</b>		<b>63.18</b>	<b>0.14</b>								
ΑΑΑΚ	ΤΡΙΑ ΑΛΦΑ (ΚΟ)	766,000	1.5	1.79	0.00	Δ	1.90	2.29	-17.03	---	0.00	0.00	2013
ΑΑΑΦ	ΤΡΙΑ ΑΛΦΑ (ΠΟ)	245,000	1.5			Δ	1.35	1.35	0.00	---	0.00	0.00	2013
ΑΛΣΙΝ	ALSINCO (ΚΟ)	5,025,000	0.3	0.22	0.00	A	0.043	0.043	0.00	---	0.00	0.00	---
ΒΑΡΝΗ	ΒΑΡΒΑΡΕΣΟΣ (ΚΑ)	16,383,428	0.3	2.64	0.01	E	0.161	0.161	0.00	---	0.00	0.00	2013
ΔΟΥΡΟ	ΔΟΥΡΟΣ (ΚΟ)	3,961,300	1.28	2.32	0.01	E	0.585	0.585	0.00	---	0.00	0.00	2013
ΕΛΒΕ	ΕΛΒΕ Α.Β.Ε.Ε. (ΚΟ)	13,230,000	0.3	6.11	0.01	K	0.462	0.440	5.00	55.751	0.10	0.05	2013
ΕΛΥΦ	ΕΛΛΗΝΙΚΗ ΥΦΑΝΤΟΥΡΓΙΑ (ΚΟ)	13,692,227	1.47	1.60	0.00	A	0.117	0.117	0.00	---	-1.70	-1.70	---
ΕΝΚΛΩ	ΕΝΩΜΕΝΗ ΚΛΩΣΤΟΥΨΑΝΤΟΥΡΓΙΑ (ΚΟ)	89,616,200	0.3	4.48	0.01	A	0.050	0.050	0.00	---	0.00	0.00	---
ΕΠΙΛΚ	ΕΠΙΛΕΚΤΟΣ (ΚΟ)	52,067,296	0.3	14.21	0.03	K	0.273	0.233	17.17	14.270	-0.05	-0.06	2014
ΚΩΝΚ	ΚΩΝΑΤΕΣ (ΚΟ)	20,663,047	1.2	1.45	0.00	A	0.040	0.040	0.00	---	0.00	0.00	---
ΚΩΝΠ	ΚΩΝΑΤΕΣ (ΠΟ)	7,840,373	1.2			A	0.080	0.080	0.00	---	0.00	0.00	---
ΛΑΝΑΚ	ΛΑΝΑΚΑΜ (ΚΟ)	5,939,268	0.62	5.88	0.01	K	0.990	1.16	-14.66	7.908	0.00	0.00	2013
ΜΑΞΙΜ	ΜΑΞΙΜ ΠΕΡΤΣΙΝΙΔΗΣ (ΚΑ)	15,015,000	1.6	1.50	0.00	A	0.100	0.100	0.00	---	0.00	0.00	---
ΜΙΝ	MINERVA (ΚΑ)	6,200,000	0.5	1.74	0.00	K	0.280	0.250	12.00	14.304	-0.53	-0.53	2013
ΜΟΥΖΚ	ΜΟΥΖΑΚΗΣ (ΚΑ)	32,188,050	1.04	9.33	0.02	K	0.290	0.219	32.42	11.268	-0.15	-0.15	2013
ΝΑΥΠ	ΚΛΩΣ/ΓΙΑ ΝΑΥΠΑΚΤΟΥ (ΚΑ)	11,510,102	0.89	3.35	0.01	K	0.291	0.233	24.89	51.447	-0.07	-0.06	2013
ΤΕΣΤ	ΤΕΣΑΠΡΕΤ (ΚΟ)	13,920,000	0.32	1.11	0.00	A	0.080	0.080	0.00	---	0.00	0.00	---
ΦΙΕΡ	ΦΙΕΡΑΤΕΣ (ΚΟ)	10,203,575	0.73	1.17	0.00	K	0.115	0.228	-49.56	14.473	0.00	0.00	2013
ΦΙΝΤΟ	ΦΙΝΤΕΠΟΡΤ (ΚΟ)	7,326,648	1	2.40	0.01	A	0.328	0.328	0.00	---	0.00	0.00	---
ΧΑΤΖΚ	ΧΑΤΖΗΩΑΝΝΟΥ (ΚΟ)	71,683,906	0.4	1.86	0.00	A	0.026	0.026	0.00	---	0.00	0.00	---
<b>Είδη Προσωπικής Φροντίδας</b>													
<b>3 Τίτλοι-Stocks, ΣΥΝΟΛΟ ΚΛΑΔΟΥ :</b>		<b>99,154,851</b>		<b>306.5</b>	<b>0.70</b>								
ΚΟΡΡΕΣ	ΚΟΡΡΕΣ (ΚΟ)	13,586,500	0.39	44.70	0.10	K	3.29	3.80	-13.42	0.879	-0.28	-0.35	2013
ΠΑΠ	ΠΑΠΟΥΤΣΑΝΗΣ (ΚΟ)	50,797,369	0.31	16.66	0.04	K	0.328	0.410	-20.00	14.127	0.00	0.00	2013
ΣΑΡ	ΣΑΡΑΝΤΗΣ ΓΡ. (ΚΟ)	34,770,982	1.55	245.14	0.56	K	7.05	7.60	-7.24	0.271	0.36	0.24	2013

P/E		Μέγιστο / Προβλεπόμενο 2012 Dividend / Interim Dividend 2012	Μέγιστο / Προβλεπόμενο 2013 Dividend / Interim Dividend 2013	Μερισματοδότηση Dividend Yield (%) <sup>(4)</sup>	Διακυμάνσεις Τιμών Ιανουαρίου Monthly Price in January		Διακυμάνσεις Τιμών από 1/1/2014 Price Range since 1.1.2014		Αξία Συναλλαγών Value of Transactions <sup>(5)</sup>	Όγκος Συναλλαγών Transactions Volume <sup>(7)</sup>	Αριθμός Πράξεων Number of Trades	Μηνιαία Ευρωρευστότητα Monthly Net-liquidity (%)	Securities <sup>(1)</sup>
πριν φόρων before tax	μετά φόρων after tax				Κ	Ανώτερη High	Κατώτερη Low	Ανώτερη High					
<b>( Continued ) Farming Fishing &amp; Plantations</b>													
---	---	---	---	---	0.08	0.11	0.08	0.11	37,873.58	419,596	187	0.66	NIREFS SA (CR)
---	---	---	---	---	0.07	0.10	0.07	0.10	4,440.55	54,689	42	0.15	SELONDA AQUACULTURE SA (CR)
<b>Food Products</b>													
									<b>334,633.15</b>	<b>636,298</b>	<b>1,292</b>	<b>0.22</b>	<b>: TOTAL OF SECTOR</b>
---	---	---	---	---	0.17	0.32	0.17	0.32	41,363.20	164,650	299	0.45	HEL. SUGAR INDUSTRY SA (CB)
---	---	---	---	---	0.20	0.30	0.20	0.30	2,847.62	12,138	27	0.09	EVROFARMA SA (CR)
---	---	---	---	---	0.16	0.25	0.16	0.25	27,109.67	146,807	180	0.46	ELGEKA SA (CR)
6.8	9.8	0.09	---	---	1.82	2.10	1.82	2.10	31,841.25	16,194	161	0.22	S.KANAKIS SA (CR)
---	---	---	---	---	0.14	0.14	0.14	0.14	0.00	0	0	0.00	CARDASSILARIS SA (CR)
3.2	6.3	0.16	---	---	1.78	2.14	1.78	2.14	390.54	213	8	0.00	MILLS KEPENOS (CR)
5.3	---	0.01	---	---	1.62	1.62	1.62	1.62	0.00	0	0	0.00	KARAMOLEGOS SA (CR)
---	---	---	---	---	0.36	0.52	0.36	0.52	21,895.49	49,142	237	0.17	KRETA FARM SA (CR)
---	---	---	---	---	1.60	1.86	1.60	1.86	156,843.61	91,573	165	0.28	KRI-KRI S.A. (CR)
15.8	---	---	---	---	1.64	2.35	1.64	2.35	28,802.02	15,403	84	0.09	LOULIS MILLS SA (CR)
---	---	---	---	---	0.12	0.12	0.12	0.12	0.00	0	0	0.00	NIKAS SA (CR)
---	---	---	---	---	0.05	0.05	0.05	0.05	0.00	0	0	0.00	NUTRIART (CR)
2.3	5.7	---	---	---	0.56	0.70	0.56	0.70	1,681.12	3,002	2	0.02	PERSEUS SA (CR)
**	---	---	---	---	0.95	0.95	0.95	0.95	95.00	100	1	0.00	FLOUR MILLS SARANTOPOULOS SA
---	---	---	---	---	0.13	0.20	0.13	0.20	21,763.63	137,076	128	3.40	CHATZIKRANIOTIS & SONS SA (CR)
<b>Durable Household Products</b>													
									<b>1,847,102.75</b>	<b>775,970</b>	<b>2,586</b>	<b>0.35</b>	<b>: TOTAL OF SECTOR</b>
---	---	---	---	---	0.01	0.02	0.01	0.02	1,791.76	107,505	39	0.14	G.E. DIMITRIOU (CR)
---	---	---	---	---	0.08	0.08	0.08	0.08	0.00	0	0	0.00	EMPORIKOS DESMOS SA (CR)
---	---	---	---	---	0.14	0.14	0.14	0.14	0.00	0	0	0.00	EMPORIKOS DESMOS SA (PR)
6.0	8.8	0.20	---	---	0.41	0.56	0.41	0.56	33,505.51	66,241	180	0.13	F.G. EUROPE S.A. (CR)
---	---	---	---	---	2.00	2.00	2.00	2.00	0.00	0	0	0.00	TROPEA HOLDING (CR)
---	---	---	---	---	0.12	0.18	0.12	0.18	18.29	102	4	0.00	YALCO - CONSTANTINOY SA (CB)
---	---	---	---	---	2.75	3.35	2.75	3.35	1,811,787.19	602,122	2,363	1.18	FOURLIS (CR)
<b>Furnishings</b>													
									<b>38,661.18</b>	<b>290,016</b>	<b>400</b>	<b>0.23</b>	<b>: TOTAL OF SECTOR</b>
---	---	---	---	---	0.52	0.52	0.52	0.52	0.00	0	0	0.00	VARANGIS AVEPE S.A. (CR)
---	---	---	---	---	0.17	0.21	0.17	0.21	11,055.87	59,420	146	0.25	BIOKARPET S.A.(CR)
---	---	---	---	---	0.11	0.16	0.11	0.16	25,653.08	197,442	227	0.57	DROMEAS SA (CR)
---	---	---	---	---	0.04	0.12	0.04	0.12	1,952.23	33,154	27	0.05	SATO SA (CR)
<b>Home Construction</b>													
									<b>151,317.37</b>	<b>180,036</b>	<b>508</b>	<b>0.54</b>	<b>: TOTAL OF SECTOR</b>
---	---	---	---	---	0.68	1.01	0.68	1.01	151,317.37	180,036	508	0.54	TECHNICAL OLYMPIC SA (CR)
<b>Toys</b>													
									<b>76,065,424.02</b>	<b>8,870,403</b>	<b>19,156</b>	<b>6.52</b>	<b>: TOTAL OF SECTOR</b>
15.8	20.4	0.18	0.18	2.14	7.06	9.90	7.06	9.90	76,065,424.02	8,870,403	19,156	6.52	JUMBO SA (CR)
<b>Clothing &amp; Accessories</b>													
									<b>22,318.85</b>	<b>99,155</b>	<b>180</b>	<b>0.02</b>	<b>: TOTAL OF SECTOR</b>
---	---	---	---	---	1.90	2.29	1.90	2.29	24.70	13	3	0.00	TRIA ALFA SA (CR)
---	---	---	---	---	1.35	1.35	1.35	1.35	0.00	0	0	0.00	TRIA ALFA SA (PR)
---	---	---	---	---	0.04	0.04	0.04	0.04	0.00	0	0	0.00	ALFINCO S.A (CR)
0.2	0.2	---	---	---	0.16	0.16	0.16	0.16	0.00	0	0	0.00	VARVARESSOS SA (CB)
---	---	---	---	---	0.59	0.59	0.59	0.59	0.00	0	0	0.00	DUROS SA (CR)
5.8	10.8	---	---	---	0.39	0.48	0.39	0.48	4,856.13	11,930	50	0.09	ELVE SA (CR)
---	---	---	---	---	0.12	0.12	0.12	0.12	0.00	0	0	0.00	HELLENIC FABRICS SA (CR)
---	---	---	---	---	0.05	0.05	0.05	0.05	0.00	0	0	0.00	UNITED TEXTILES (CR)
---	---	---	---	---	0.22	0.27	0.22	0.27	10,887.89	45,143	63	0.09	SELECTED TEXT. IND. ASSOC (CR)
---	---	---	---	---	0.04	0.04	0.04	0.04	0.00	0	0	0.00	KLONATEX SA (CR)
---	---	---	---	---	0.08	0.08	0.08	0.08	0.00	0	0	0.00	KLONATEX SA (PR)
---	---	---	---	---	0.99	1.16	0.99	1.16	401.25	405	3	0.01	LANAKAM SA (CR)
---	---	---	---	---	0.10	0.10	0.10	0.10	0.00	0	0	0.00	MAXIM C.M. PERTSINIDIS SA (CB)
---	---	---	---	---	0.23	0.28	0.23	0.28	394.78	1,601	5	0.03	MINERVA KNITWEAR SA (CB)
---	---	---	---	---	0.24	0.29	0.24	0.29	33.90	130	3	0.00	EL. D. MOUZAKIS SA (CB)
---	---	---	---	---	0.19	0.30	0.19	0.30	508.18	2,414	8	0.02	NAFFAKTOS TEXTILE IND. SA (CB)
---	---	---	---	---	0.08	0.08	0.08	0.08	0.00	0	0	0.00	TEXAPRET SA (CR)
---	---	---	---	---	0.11	0.23	0.11	0.23	5,212.02	37,519	45	0.37	FIERATEX SA (CR)
---	---	---	---	---	0.33	0.33	0.33	0.33	0.00	0	0	0.00	FINTEXPORT SA (CR)
---	---	---	---	---	0.03	0.03	0.03	0.03	0.00	0	0	0.00	XATZIOANNOY (CR)
<b>Personal Products</b>													
									<b>1,913,839.18</b>	<b>320,230</b>	<b>771</b>	<b>0.32</b>	<b>: TOTAL OF SECTOR</b>
---	---	---	---	---	3.15	3.80	3.15	3.80	172,388.77	49,579	141	0.36	KORRES (CR)
**	---	---	---	---	0.30	0.43	0.30	0.43	11,192.61	33,566	202	0.07	PAPOUTSANIS (CR)
18.0	27.2	0.30	---	---	6.99	7.70	6.99	7.70	1,730,257.80	237,085	428	0.68	GR. SARANTIS SA (CR)

Σύμβολο ΟΔΣΗΣ OASHS Code	Χρεόγραφα (1)	Αριθμός Εισηγμένων Χρεογράφων Number of Listed Securities ( <sup>2</sup> )	Ονομαστική Αξία Nominal Value	Χρημ/κή Αξία (Εξοτ. Ευρώ) Market Capitalisation (Million Euro)( <sup>3,4</sup> )	% στη Συνολική Χρημ/κή Αξία % in Total Market Capitalisation	Κατηγορία - Category (\$)	Τιμή Κλεισίματος Closing Price	Τιμή Κλεισίματος Πρ. Μηνά Previous Month Closing Price	% Μεταβολή Μηνός % Monthly Price Change	% Spread Μηνός % Monthly Spread	Κέρδη ανά Μετοχή Profits per Share		Έτος χρήσης Fiscal year
											προ φόρων before tax	μετά φόρων after tax	
<b>Καπνός</b>													
1 Τίτλοι-Stocks, ΣΥΝΟΛΟ ΚΛΑΔΟΥ :		2,760,000		579.6	1.33								
ΚΑΡΕΛ	ΚΑΡΕΛΙΑ (ΚΑ)	2,760,000	7.7	579.60	1.33	X	210.00	205.00	2.44	---	22.09	14.47	2013
<b>Ιατρικές Υπηρεσίες</b>													
5 Τίτλοι-Stocks, ΣΥΝΟΛΟ ΚΛΑΔΟΥ :		498,556,438		169.12	0.39								
ΑΧΟΝ	ΑΧΟΝ ΣΥΜΜΕΤΟΧΩΝ (ΚΟ)	20,255,805	0.3	0.49	0.00	E	0.024	0.024	0.00	---	-2.97	-2.81	2013
ΕΥΡΟΜ	ΕΥΡΟΜΕΔΙΣΑ (ΚΟ)	21,820,410	0.8	9.16	0.02	F	0.420	0.400	5.00	---	-2.75	-2.55	2013
ΙΑΣΩ	ΙΑΣΩ (ΚΟ)	53,155,053	0.44	40.13	0.09	K	0.755	0.795	-5.03	0.771	-0.02	-0.05	2013
ΙΑΤΡ	ΙΑΤΡΙΚΟ ΑΘΗΝΩΝ (ΚΟ)	86,735,980	0.31	67.83	0.16	K	0.782	0.800	-2.25	0.689	-0.36	-0.45	2013
ΠΡΑΞΚ	ΠΡΑΞΙΤΕΛΕΙΟ (ΚΟ)	9,550,386	0.5	4.43	0.01	A	0.390	0.390	0.00	---	0.00	0.00	---
ΠΡΑΞΠ	ΠΡΑΞΙΤΕΛΕΙΟ (ΠΟ)	1,306,368	0.5			A	0.540	0.540	0.00	---	0.00	0.00	---
ΥΓΕΙΑ	ΥΓΕΙΑ (ΚΟ)	305,732,436	0.41	47.08	0.11	K	0.154	0.182	-15.38	45.052	-0.13	-0.15	2013
<b>Ιατρικός Εξοπλισμός</b>													
1 Τίτλοι-Stocks, ΣΥΝΟΛΟ ΚΛΑΔΟΥ :		4,178,856		1.66	0.00								
ΜΕΝΤΙ	ΜΕΔΙΣΟΝ ΕΛΛΑΣ (ΚΟ)	4,178,856	1.58	1.66	0.00	E	0.397	0.397	0.00	---	0.15	0.10	2013
<b>Φαρμακευτικά Προϊόντα</b>													
1 Τίτλοι-Stocks, ΣΥΝΟΛΟ ΚΛΑΔΟΥ :		51,081,030		6.08	0.01								
ΛΑΒΙ	ΛΑΒΙΡΦΑΡΜ (ΚΟ)	51,081,030	1	6.08	0.01	E	0.119	0.137	-13.14	---	-0.24	-0.22	2013
<b>Εμπόριο Ενδυμάτων</b>													
0 Τίτλοι-Stocks, ΣΥΝΟΛΟ ΚΛΑΔΟΥ :		26,262,660		.81	0.00								
ΣΠΡΙ	SPRIDER STORES (ΚΟ)	26,262,660	0.9	0.81	0.00	A	0.031	0.031	0.00	---	0.00	0.00	---
<b>Οικιακός Εξοπλισμός</b>													
0 Τίτλοι-Stocks, ΣΥΝΟΛΟ ΚΛΑΔΟΥ :		5,750,000		2.76	0.01								
ΗΛΕΑΘ	ΗΛΕΚΤΡΟΝΙΚΗ ΑΘΗΝΩΝ (ΚΟ)	5,750,000	0.3	2.76	0.01	A	0.480	0.480	0.00	---	-1.58	-1.47	---
<b>Εξειδικευμένο Λιανικό Εμπόριο</b>													
6 Τίτλοι-Stocks, ΣΥΝΟΛΟ ΚΛΑΔΟΥ :		154,989,830		1,819.93	4.17								
ΑΣΚΟ	A.S. COMPANY (ΚΟ)	26,252,040	0.38	7.48	0.02	K	0.285	0.310	-8.06	48.632	0.00	0.00	2013
ΜΛΑΝΤ	MICROLAND COMPUTERS (ΚΟ)	13,555,100	1	8.68	0.02	A	0.640	0.640	0.00	---	0.00	0.00	---
ΜΟΤΟ	ΜΟΤΟΔΥΝΑΜΙΚΗ (ΚΟ)	11,700,000	0.59	3.28	0.01	K	0.280	0.283	-1.06	13.309	-0.15	-0.14	2013
ΝΑΚΑΣ	ΝΑΚΑΣ ΜΟΥΣΙΚΗ (ΚΟ)	6,340,000	0.6	3.22	0.01	K	0.508	1.04	-51.15	12.525	-0.09	-0.10	2014
ΡΕΒΟΙΑ	ΡΕΒΟΙΛ (ΚΟ)	22,280,000	0.3	5.61	0.01	K	0.252	0.281	-10.32	47.170	-0.18	-0.18	2013
ΣΦΑ	ΣΦΑΚΙΑΝΑΚΗΣ (ΚΟ)	7,914,480	2.5	18.20	0.04	E	2.30	2.58	-10.85	---	-3.76	-3.67	2013
ΦΦΓΚΡΠ	FOLLI-FOLLIE (ΚΟ)	66,948,210	0.3	1,773.46	4.06	K	26.49	26.40	0.34	0.084	5.94	5.19	2013
<b>Τηλεόραση &amp; Ψυχαγωγία</b>													
2 Τίτλοι-Stocks, ΣΥΝΟΛΟ ΚΛΑΔΟΥ :		146,250,464		17.31	0.04								
ΑΒΕ	AUDIOVISUAL (ΚΟ)	45,457,464	0.7	12.27	0.03	K	0.270	0.279	-3.23	11.587	-0.51	-0.52	2013
ΤΗΛΕΤ	ΤΗΛΕΤΥΠΟΣ (ΚΟ)	100,793,000	0.3	5.04	0.01	E	0.050	0.108	-53.70	---	-0.34	-0.30	2013
<b>Διαφήμιση</b>													
0 Τίτλοι-Stocks, ΣΥΝΟΛΟ ΚΛΑΔΟΥ :		21,382,067		2.57	0.01								
ΑΤΕΡΜ	ΑΤΕΡΜΩΝ (ΚΟ)	21,382,067	0.3	2.57	0.01	A	0.120	0.120	0.00	---	0.00	0.00	---
<b>Εκδόσεις</b>													
5 Τίτλοι-Stocks, ΣΥΝΟΛΟ ΚΛΑΔΟΥ :		157,391,069		47.49	0.11								
ΑΤΕΚ	ΑΤΤΙΚΕΣ ΕΚΔΟΣΕΙΣ (ΚΟ)	15,300,000	0.3	23.41	0.05	K	1.53	1.29	18.60	-3.181	0.05	0.08	2013
ΚΑΘΗ	ΚΑΘΗΜΕΡΙΝΗ (ΚΟ)	30,600,000	0.3	15.94	0.04	X	0.521	0.480	8.54	---	-0.89	-0.91	2013
ΛΙΒΑΝ	ΛΙΒΑΝΗ ΕΚΔΟΤ. ΟΡΓ. (ΚΟ)	7,734,375	1	1.21	0.00	K	0.157	0.210	-25.24	14.592	-0.42	-0.42	2013
ΝΑΥΤ	ΝΑΥΤΕΜΠΟΡΙΚΗ (ΚΟ)	23,935,280	0.3	3.71	0.01	K	0.155	0.141	9.93	14.465	0.00	0.00	2013
ΠΗΓΑΣ	ΠΗΓΑΣΟΣ ΕΚΔΟΤΙΚΗ Α.Ε. (ΚΟ)	18,750,000	0.3	1.11	0.00	E	0.059	0.057	3.51	---	-1.13	-1.16	2013
ΤΕΓΟ	ΤΕΓΟΠΟΥΛΟΣ Χ.Κ. (ΚΟ)	54,547,634	0.5	2.07	0.00	A	0.038	0.038	0.00	---	0.00	0.00	---
ΤΕΚΔΩ	ΤΕΧΝΙΚΕΣ ΕΚΔΟΣΕΙΣ (ΚΟ)	6,523,780	0.53	0.04	0.00	A	0.006	0.006	0.00	---	0.00	0.00	---
<b>Τυχερά Παιχνίδια</b>													
3 Τίτλοι-Stocks, ΣΥΝΟΛΟ ΚΛΑΔΟΥ :		684,509,025		2,621.16	6.01								
ΑΒΕΝΙΡ	ΑΒΕΝΙΡ Α.Ε. (ΚΟ)	105,423,498	0.51	4.85	0.01	A	0.046	0.046	0.00	---	0.00	0.00	---
ΙΝΛΟΤ	ΙΝΤΡΑΛΟΤ (ΚΟ)	158,961,721	0.3	208.24	0.48	K	1.31	1.09	20.18	0.187	0.34	0.13	2013
ΟΠΑΠ	ΟΠΑΠ (ΚΟ)	319,000,000	0.3	2,392.50	5.48	K	7.50	8.90	-13.52	0.050	0.59	0.44	2013
ΣΕΝΤΡ	CENTRIC ΣΥΜΜΕΤΟΧΩΝ (ΚΟ)	101,123,806	0.36	15.57	0.04	K	0.154	0.190	-18.95	43.531	0.04	0.03	2013
<b>Ξενοδοχεία</b>													
4 Τίτλοι-Stocks, ΣΥΝΟΛΟ ΚΛΑΔΟΥ :		107,087,190		691.13	1.58								
ΑΣΤΗΡ	ΑΣΤΗΡ ΠΑΛΑΣ (ΚΟ)	63,900,000	3	162.31	0.37	X	2.54	3.48	-27.01	---	-0.10	-0.10	2013
ΙΟΝΑ	ΙΟΝΙΚΗ ΞΕΝΟΔΟΧΕΙΑΚΗ (ΚΟ)	13,404,440	8.63	97.18	0.22	X	7.25	7.25	0.00	---	0.00	0.00	2013
ΛΑΜΨΑ	ΛΑΜΨΑ (ΚΟ)	21,364,000	1.12	383.48	0.88	K	17.95	18.00	-0.28	0.957	0.09	0.16	2013
ΠΡΕΖΤ	ΓΕΚΕ (ΚΑ)	8,418,750	0.3	48.16	0.11	K	5.72	5.20	13.27	11.023	0.00	0.00	2013
<b>Ταξίδια &amp; Τουρισμός</b>													
8 Τίτλοι-Stocks, ΣΥΝΟΛΟ ΚΛΑΔΟΥ :		762,470,022		424.65	0.97								
ΑΝΕΚ	ΑΝΕΚ (ΚΟ)	185,373,016	0.3	14.66	0.03	E	0.075	0.084	-10.71	---	-0.19	-0.19	2013
ΑΝΕΠ	ΑΝΕΚ (ΠΟ `90)	312,163	0.3			E	1.15	1.15	0.00	---	-0.19	-0.19	2013
ΑΝΕΠΟ	ΑΝΕΚ (ΠΟ `96)	2,969,713	0.3			E	0.133	0.131	1.53	---	-0.19	-0.19	2013

P/E		Μέσομα / Προβλεπόμενα 2012 Dividend / Interim Dividend 2012	Μέσομα / Προβλεπόμενα 2013 Dividend / Interim Dividend 2013	Μερισματοπόσο Dividend Yield (%) <sup>(*)</sup>	Διακρινόμενες Τιμών Ιανουαρίου Monthly Price Price Range since 1.1.2014				Αξία Συναλλαγών Value of Transactions <sup>(9)</sup>	Όγκος Συναλλαγών Transactions Volume <sup>(7)</sup> ( <sup>(c)</sup> )	Αριθμός Πράξεων Number of Trades	Μηνιαία Ευρεσιμότητα Monthly Reliability (%)	Securities <sup>(1)</sup>
πριν φόρων before tax	μετά φόρων after tax				Κ	Ανώτερη High	Κατώτερη Low	Ανώτερη High					
<b>Tobacco</b>													
								63,271.70		292	36	0.01	: TOTAL OF SECTOR
8.1	12.4	8.50	---	---	200.05	225.00	200.05	225.00	63,271.70	292	36	0.01	KARELIA TOBACCO CO. SA (CB)
<b>Health Care Providers</b>													
								642,137.78		2,619,069	1,951	0.53	: TOTAL OF SECTOR
---	---	---	---	---	0.02	0.02	0.02	0.02	519.60	21,650	6	0.11	AXON HOLDING SA (CR)
---	---	---	---	---	0.32	0.42	0.32	0.42	623.60	1,540	9	0.01	EUROMEDICA SA (CR)
---	---	---	---	---	0.69	0.83	0.69	0.83	110,651.62	148,079	275	0.28	IASO SA (CR)
---	---	---	---	---	0.72	0.82	0.72	0.82	146,169.31	183,107	121	0.21	ATHENS MEDICAL CENTER SA (CR)
---	---	---	---	---	0.39	0.39	0.39	0.39	0.00	0	0	0.00	PRAXITELIO SA (CR)
---	---	---	---	---	0.54	0.54	0.54	0.54	0.00	0	0	0.00	PRAXITELIO SA (PR)
---	---	---	---	---	0.15	0.19	0.15	0.19	384,173.65	2,264,693	1,540	0.74	HYGEIA SA (CR)
<b>Medical Equipment</b>													
								0.00		0	0	0.00	: TOTAL OF SECTOR
2.7	4.2	---	---	---	0.40	0.40	0.40	0.40	0.00	0	0	0.00	MEDICON S.A (CR)
<b>Pharmaceuticals</b>													
								22,390.63		195,645	56	0.38	: TOTAL OF SECTOR
---	---	---	---	---	0.09	0.14	0.09	0.14	22,390.63	195,645	56	0.38	LAVIPHARM SA (CR)
<b>Apparel Retailers</b>													
								0.00		0	0	0.00	: TOTAL OF SECTOR
---	---	---	---	---	0.03	0.03	0.03	0.03	0.00	0	0	0.00	SPRIDER STORES (CR)
<b>Home Improvement Retailers</b>													
								0.00		0	0	0.00	: TOTAL OF SECTOR
---	---	---	---	---	0.48	0.48	0.48	0.48	0.00	0	0	0.00	ELECTRONIKI ATHINON SA (CR)
<b>Specialty Retailers</b>													
								59,374,584.95		2,504,803	11,620	1.62	: TOTAL OF SECTOR
9.5	19.8	---	---	---	0.26	0.32	0.26	0.32	41,657.67	140,309	102	0.53	AS COMPANY SA (CR)
---	---	---	---	---	0.64	0.64	0.64	0.64	0.00	0	0	0.00	MICROLAND COMPUTERS SA (CR)
---	---	---	---	---	0.28	0.28	0.28	0.28	290.08	1,036	2	0.01	MOTODYNAMICS S.A. (CR)
---	---	---	---	---	0.51	1.04	0.51	1.04	1,574.66	2,442	34	0.04	NAKAS MUSIC
---	---	---	---	---	0.21	0.40	0.21	0.40	32,587.87	110,449	278	0.50	REVOIL (CR)
---	---	---	---	---	2.30	2.58	2.30	2.58	70.50	30	6	0.00	SFAKIANAKIS SA (CR)
3.9	4.5	---	---	---	23.15	28.80	23.15	28.80	59,298,404.17	2,250,537	11,198	3.36	FOLLI FOLLIE (CR)
<b>Broadcasting &amp; Entertainment</b>													
								1,275.16		6,743	34	0.00	: TOTAL OF SECTOR
---	---	---	---	---	0.23	0.28	0.23	0.28	1,152.20	4,596	25	0.01	AUDIO VISUAL ENTERPRISES (CR)
---	---	---	---	---	0.05	0.11	0.05	0.11	122.96	2,147	9	0.00	TELETIPOS SA (CR)
<b>Media Agencies</b>													
								0.00		0	0	0.00	: TOTAL OF SECTOR
---	---	---	---	---	0.12	0.12	0.12	0.12	0.00	0	0	0.00	ATERMON (CR)
<b>Publishing</b>													
								1,018,553.77		2,050,118	145	1.30	: TOTAL OF SECTOR
33.2	22.3	---	---	---	1.29	1.53	1.29	1.53	22.95	16	4	0.00	ATTICA PUBLICATIONS SA (CR)
---	---	---	---	---	0.39	0.59	0.39	0.59	1,015,081.36	2,025,562	76	6.62	KATHIMERINI SA (CR)
---	---	---	---	---	0.12	0.21	0.12	0.21	2,208.47	14,498	36	0.19	LIVANIS SA (CR)
---	---	---	---	---	0.12	0.16	0.12	0.16	1,206.15	9,450	15	0.04	NAYTEMPORIKI PUBLISHING SA(CR)
---	---	---	---	---	0.06	0.07	0.06	0.07	34.84	592	14	0.00	PEGASUS PUBLISHING S.A. (CR)
---	---	---	---	---	0.04	0.04	0.04	0.04	0.00	0	0	0.00	CH.TEGOPOULOS PUBL. SA (CR)
---	---	---	---	---	0.01	0.01	0.01	0.01	0.00	0	0	0.00	TECHNICAL PUBLICATIONS SA (CR)
<b>Gambling</b>													
								212,062,553.60		29,257,071	48,678	4.27	: TOTAL OF SECTOR
---	---	---	---	---	0.05	0.05	0.05	0.05	0.00	0	0	0.00	AVENIR S.A. (CR)
5.5	13.7	---	---	---	1.05	1.39	1.05	1.39	3,239,985.30	2,587,256	3,494	1.63	INTRALOT (CR)
16.4	21.9	0.25	0.20	3.33	6.75	9.80	6.75	9.80	208,671,718.60	25,794,818	44,497	8.09	OPAP (CR)
7.2	9.2	---	---	---	0.15	0.22	0.15	0.22	150,849.70	874,997	687	0.87	CENTRIC HOLDINGS (CR)
<b>Hotels</b>													
								272,566.85		58,741	446	0.05	: TOTAL OF SECTOR
---	---	---	---	---	2.50	3.60	2.50	3.60	155,896.35	51,860	281	0.08	ASTIR PALACE SA (CR)
---	**	---	---	---	7.25	7.25	7.25	7.25	616.25	85	1	0.00	IONIAN HOTELS SA (CR)
**	**	---	---	---	16.32	18.00	16.32	18.00	114,467.75	6,506	156	0.03	LAMPASA HOTEL SA (CR)
69.8	**	---	---	---	4.80	5.72	4.80	5.72	1,586.50	290	8	0.00	GEKE SA (CB)
<b>Travel &amp; Tourism</b>													
								1,107,558.65		714,084	530	0.09	: TOTAL OF SECTOR
---	---	---	---	---	0.07	0.09	0.07	0.09	40,283.92	496,359	135	0.27	ANEK LINES SA (CR)
---	---	---	---	---	1.15	1.15	1.15	1.15	37.95	33	1	0.01	ANEK LINES SA (PR, issue '90)
---	---	---	---	---	0.13	0.13	0.13	0.13	102.54	780	2	0.03	ANEK LINES SA (PR, issue '96)



Σύμβολο ΟΔΣΗΣ OASHS Code	Χρεόγραφα (1)	Αριθμός Εισηγμένων Χρεογράφων Number of Listed Securities ( <sup>1</sup> )	Ονομαστική Αξία Nominal Value	Χρημ/κή Αξία (Εκστ. Ευρώ) Market Capitalisation (Million Euro)( <sup>2,3</sup> )	% στη Συνολική Χρημ/κή Αξία% in Total Market Capitalisation	Κατηγορία - Category (\$)	Τιμή Κλεισίματος Closing Price	Τιμή Κλεισίματος Πρ. Μήνα Previous Month Closing Price	% Μεταβολή Μηνός % Monthly Price Change	% Spread Μηνός % Monthly Spread	Κέρδη ανά Μετοχή Profits per Share		Έτος χρήσης Fiscal year
											προ φόρων before tax	μετά φόρων after tax	
<b>Ταξίδια &amp; Τουρισμός ( Συνέχεια )</b>													
ΑΤΤΙΚΑ	ΑΤΤΙΚΑ ΣΥΜΜΕΤΟΧΩΝ (ΚΟ)	191,660,320	0.3	86.63	0.20	X	0.452	0.539	-16.14	---	-0.05	-0.05	2013
ΚΥΡΙΟ	ΚΥΡΙΑΚΟΥΛΗΣ (ΚΟ)	7,595,160	0.6	3.83	0.01	K	0.504	0.638	-21.00	26.495	-0.06	-0.06	2013
ΜΙΝΟΑ	ΜΙΝΩΙΚΕΣ ΓΡΑΜΜΕΣ ΑΝΕ (ΚΟ)	106,980,050	2.25	213.96	0.49	X	2.00	1.65	21.21	---	-0.20	-0.20	2013
ΝΕΛ	ΝΕΛ (ΚΟ)	255,459,600	0.3	2.55	0.01	E	0.010	0.021	-52.38	---	-0.23	-0.23	2013
ΟΤΟΕΛ	ΑΥΤΟΗΕΛΛΑΣ (ΚΟ)	12,120,000	0.32	103.02	0.24	K	8.50	9.28	-8.41	0.979	1.08	0.54	2013
<b>Υπηρεσίες Ηλεκτρονικών Υπολογιστών</b>													
8 Τίτλοι-Stocks, ΣΥΝΟΛΟ ΚΛΑΔΟΥ :		342,738,620		88.98	0.20								
ΑΓΚΡΙ	ΑΛΦΑ ΓΚΡΙΣΙΝ Α.Ε. (ΚΟ)	14,870,100	0.3	0.58	0.00	E	0.039	0.048	-18.75	---	-0.13	-0.13	2013
ΑΛΤΕΚ	ΑΛΤΕΚ (ΚΟ)	215,246,452	0.3	4.30	0.01	E	0.020	0.023	-13.04	---	-0.03	-0.03	2013
ΒΥΤΕ	ΒΥΤΕ COMPUTER (ΚΟ)	15,816,009	0.3	5.98	0.01	K	0.378	0.410	-7.80	47.209	-0.01	-0.01	2013
ΚΟΥΑΛ	QUALITY & RELIABILITY (ΚΟ)	27,345,120	0.47	12.20	0.03	K	0.446	0.540	-17.41	46.267	0.08	0.04	2013
ΚΟΥΕΣ	QUEST ΣΥΜΜΕΤΟΧΩΝ (ΚΟ)	11,962,443	0.5	56.10	0.13	K	4.69	5.08	-7.68	1.170	0.13	-0.23	2013
ΛΟΓΟΣ	LOGISMOS (ΚΟ)	4,740,000	0.86	1.64	0.00	K	0.345	0.515	-33.01	18.841	0.00	0.00	2013
ΠΡΟΦ	PROFILE (ΚΟ)	11,812,193	0.45	5.68	0.01	K	0.481	0.468	2.78	41.984	0.05	0.05	2013
ΠΣΥΣΤ	PC SYSTEMS (ΚΟ)	40,946,303	0.36	2.50	0.01	Δ	0.061	0.082	-25.61	---	-0.32	-0.32	2013
<b>Διαδίκτυο</b>													
1 Τίτλοι-Stocks, ΣΥΝΟΛΟ ΚΛΑΔΟΥ :		110,097,185		85.99	0.20								
ΦΟΡΘ	FORTHNET (ΚΟ)	110,097,185	0.3	85.99	0.20	E	0.781	0.900	-13.22	---	-0.48	-0.55	2013
<b>Λογισμικό</b>													
4 Τίτλοι-Stocks, ΣΥΝΟΛΟ ΚΛΑΔΟΥ :		202,344,951		153.76	0.35								
ΗΟΛ	HELLAS ONLINE (ΚΟ)	179,707,771	0.3	97.40	0.22	E	0.542	0.530	2.26	---	0.00	0.00	2013
ΙΛΥΔΑ	ΙΛΥΔΑ (ΚΟ)	9,090,000	0.9	6.05	0.01	K	0.666	0.739	-9.88	31.544	-0.14	-0.15	2013
ΚΟΜΠ	COMPUCON (ΚΟ)	1,130,180	0.44	0.01	0.00	E	0.010	0.009	11.11	---	-0.05	-0.05	2013
ΜΑΣ	MLS ΠΛΗΡΟΦΟΡΙΚΗ (ΚΟ)	12,417,000	0.37	50.29	0.12	K	4.05	4.10	-1.22	0.208	0.00	0.00	2013
<b>Υλικό Υπολογιστών</b>													
3 Τίτλοι-Stocks, ΣΥΝΟΛΟ ΚΛΑΔΟΥ :		43,220,700		129.35	0.30								
ΙΝΤΕΤ	ΙΝΤΕΡΤΕΚ (ΚΟ)	11,233,200	0.73	3.16	0.01	K	0.281	0.306	-8.17	15.113	-0.32	-0.30	2013
ΠΛΑΙΣ	ΠΛΑΙΣΙΟ COMPUTERS (ΚΟ)	22,080,000	0.32	124.31	0.28	K	5.63	5.50	2.36	0.409	0.88	0.65	2013
ΣΠΙ	ΣΠΙ (ΚΟ)	9,907,500	0.3	1.88	0.00	K	0.190	0.232	-18.10	15.777	0.00	0.00	2014
<b>Ηλεκτρονικός Εξοπλισμός Γραφείων</b>													
1 Τίτλοι-Stocks, ΣΥΝΟΛΟ ΚΛΑΔΟΥ :		8,298,467		6.06	0.01								
ΙΝΤΕΚ	ΙΝΤΕΛΛ ΟΜΙΛΟΣ (ΚΟ)	8,298,467	0.4	6.06	0.01	K	0.730	0.978	-25.36	3.279	0.14	0.14	2013
<b>Αεροπορικές Εταιρείες</b>													
1 Τίτλοι-Stocks, ΣΥΝΟΛΟ ΚΛΑΔΟΥ :		71,417,100		489.92	1.12								
ΑΡΑΙΓ	ΑΕΡΟΠΟΡΙΑ ΑΙΓΑΙΟΥ (ΚΟ)	71,417,100	0.65	489.92	1.12	K	6.86	6.90	-0.58	0.090	1.05	0.81	2013
<b>Εναλλακτικός Ηλεκτρισμός</b>													
2 Τίτλοι-Stocks, ΣΥΝΟΛΟ ΚΛΑΔΟΥ :		191,981,400		282.67	0.65								
ΑΝΕΜΟΣ	ΕΛ.ΤΕΧ. ΑΝΕΜΟΣ Α.Ε. (ΚΟ)	82,667,000	0.3	50.92	0.12	K	0.616	0.648	-4.94	0.190	0.00	0.00	---
ΤΕΝΕΡΓ	ΤΕΡΝΑ ΕΝΕΡΓΕΙΑΚΗ (ΚΟ)	109,314,400	0.3	231.75	0.53	K	2.12	1.88	12.77	0.160	0.09	0.04	2013
<b>Θαλάσσιες Μεταφορές</b>													
0 Τίτλοι-Stocks, ΣΥΝΟΛΟ ΚΛΑΔΟΥ :		51,334,286		40.04	0.09								
ΣΑΟΣ	ΣΑΟΣ (ΚΟ)	51,334,286	0.32	40.04	0.09	A	0.780	0.780	0.00	---	0.00	0.00	---
<b>Διαπραγματεύσιμα Αμοιβά Κεφάλαια</b>													
3 Τίτλοι-Stocks, ΣΥΝΟΛΟ ΚΛΑΔΟΥ :		6,532,046		.	0.00								
ΑΔΑΚ	ALPHA ETF FTSE Athex Large Cap	5,848,618	---	0.00	0.00	ΔΑΚ	2.20	2.63	-16.19	0.651	0.00	0.00	---
ΔΑΚΓΔ	NBGAM ETF ΓΔ Χ.Α.	294,878	---	0.00	0.00	ΔΑΚ	8.02	9.12	-12.06	0.565	0.00	0.00	---
ΔΑΚΕΤ30	NBGAM ETF GREECE & TURKEY 30	388,550	---	.	.	ΔΑΚ	7.98	8.01	-0.35	4.176	0.00	0.00	---
208	ΜΗ ΑΝΕΣΤΑΛΜΕΝΕΣ ΜΕΤΟΧΕΣ	62,775,351,152		43,629.64	100.00								



P/E		Μέγιστο / Προβλεπόμενο 2012 Dividend / Interim Dividend 2012	Μέγιστο / Προβλεπόμενο 2013 Dividend / Interim Dividend 2013	Μερισματοδόση Dividend Yield (%) <sup>(*)</sup>	Διακυμάνσεις Τιμών Ιανουαρίου Monthly Price in January		Διακυμάνσεις Τιμών από 1/1/2014 Price Range since 1.1.2014		Αξία Συναλλαγών Value of Transactions <sup>(9)</sup>	Όγκος Συναλλαγών Transactions Volume <sup>(7)</sup>	Αριθμός Πράξεων Number of Trades	Μηνιαία Ευρεσιμότητα Monthly Reliability (%)	Securities <sup>(1)</sup>
πριν φόρων before tax	μετά φόρων after tax				Κ	Ανώτερη High	Κατώτερη Low	Ανώτερη High					
<b>( Continued )</b>													<b>Travel &amp; Tourism</b>
---	---	---	---	---	0.45	0.59	0.45	0.59	29,846.12	59,398	73	0.03	ATTICA HOLDINGS (CR)
---	---	---	---	---	0.43	0.64	0.43	0.64	6,841.10	13,032	49	0.17	KIRIAKOULIS SHIPPING SA (CR)
---	---	---	---	---	1.43	2.00	1.43	2.00	48,347.24	28,506	83	0.03	MINOAN LINES SA (CR)
---	---	---	---	---	0.01	0.02	0.01	0.02	99.63	6,909	31	0.00	NEL SA (CR)
7.1	14.3	---	---	---	8.30	9.60	8.30	9.60	982,000.15	109,067	156	0.90	AUTOHELLAS SA (CR)
<b>Computer Services</b>													<b>Computer Services</b>
<b>163,102.81</b>									<b>457,253 925 0.13</b>			<b>: TOTAL OF SECTOR</b>	
---	---	---	---	---	0.04	0.05	0.04	0.05	1,092.00	28,000	10	0.19	ALPHA GRISSINI S.A. (CR)
---	---	---	---	---	0.02	0.03	0.02	0.03	3,378.62	152,988	74	0.07	ALTEC SA (CR)
---	---	---	---	---	0.35	0.45	0.35	0.45	5,405.54	13,800	95	0.09	BYTE COMPUTER SA (CR)
22.3	42.3	---	---	---	0.40	0.56	0.40	0.56	81,434.03	171,976	291	0.63	QUALITY & RELIABILITY SA (CR)
38.8	---	---	---	---	4.39	5.20	4.39	5.20	36,831.65	7,815	76	0.07	QUEST HOLDINGS (CR)
---	56.8	---	---	---	0.34	0.52	0.34	0.52	3,047.47	8,885	9	0.19	LOGISMOS S.A. (CR)
16.1	16.7	---	---	---	0.45	0.52	0.45	0.52	31,111.55	63,764	356	0.54	PROFILE SA (CR)
---	---	---	---	---	0.06	0.10	0.06	0.10	801.95	10,025	14	0.02	PC SYSTEMS SA (CR)
<b>Internet</b>													<b>Internet</b>
<b>581,637.71</b>									<b>659,231 120 0.60</b>			<b>: TOTAL OF SECTOR</b>	
---	---	---	---	---	0.78	1.19	0.78	1.19	581,637.71	659,231	120	0.60	Forthnet (CR)
<b>Software</b>													<b>Software</b>
<b>795,635.08</b>									<b>355,857 947 0.18</b>			<b>: TOTAL OF SECTOR</b>	
37.9	52.0	---	---	---	0.52	0.55	0.52	0.55	98,483.44	182,600	113	0.10	HELLAS ONLINE SA (CR)
---	---	---	---	---	0.67	0.74	0.67	0.74	33.30	50	1	0.00	ILYDA S.A. (CR)
---	---	---	---	---	0.01	0.01	0.01	0.01	13.91	1,545	5	0.14	COMPUCON SA (CR)
31.8	34.8	---	---	---	3.94	4.15	3.94	4.15	697,104.43	171,662	828	1.38	MLS MULTIMEDIA SA (CR)
<b>Computer Hardware</b>													<b>Computer Hardware</b>
<b>111,099.15</b>									<b>28,643 350 0.07</b>			<b>: TOTAL OF SECTOR</b>	
---	---	---	---	---	0.22	0.31	0.22	0.31	2,024.09	8,319	39	0.07	INTERTECH SA (CR)
7.4	10.0	0.20	---	---	5.03	6.24	5.03	6.24	108,865.25	19,390	306	0.09	PLAISIO COMPUTERS SA (CR)
---	---	---	---	---	0.19	0.23	0.19	0.23	209.81	934	5	0.01	CPI SA (CR)
<b>Electronic Office Equipment</b>													<b>Electronic Office Equipment</b>
<b>6,902.30</b>									<b>9,457 52 0.11</b>			<b>: TOTAL OF SECTOR</b>	
6.3	6.3	---	---	---	0.67	1.00	0.67	1.00	6,902.30	9,457	52	0.11	IDEAL GROUP SA (CR)
<b>Airlines</b>													<b>Airlines</b>
<b>18,268,959.72</b>									<b>2,534,636 8,397 3.55</b>			<b>: TOTAL OF SECTOR</b>	
5.6	7.2	---	---	---	6.40	7.75	6.40	7.75	18,268,959.72	2,534,636	8,397	3.55	AEGEAN AIRLINES (CR)
<b>Alternative Electricity</b>													<b>Alternative Electricity</b>
<b>3,495,200.97</b>									<b>2,852,660 6,620 1.49</b>			<b>: TOTAL OF SECTOR</b>	
---	---	---	---	---	0.60	0.71	0.60	0.71	1,023,475.88	1,572,763	1,657	1.90	ELTECH ANEMOS S.A. (CR)
42.3	96.1	---	---	---	1.70	2.17	1.70	2.17	2,471,725.09	1,279,897	4,963	1.17	TERNA ENERGY (CR)
<b>Marine Transportation</b>													<b>Marine Transportation</b>
<b>0.00</b>									<b>0 0 0.00</b>			<b>: TOTAL OF SECTOR</b>	
---	---	---	---	---	0.78	0.78	0.78	0.78	0.00	0	0	0.00	SAOS (CR)
<b>ETF</b>													<b>ETF</b>
<b>608,604.96</b>									<b>244,901 149 3.75</b>			<b>: TOTAL OF SECTOR</b>	
---	---	---	---	---	2.13	2.74	2.13	2.74	605,510.46	244,523	104	4.18	ALPHA ETF FTSE Athens Large Cap
---	---	---	---	---	7.97	9.38	7.97	9.38	421.01	48	24	0.02	NBGM ETF
---	---	---	---	---	7.98	8.90	7.98	8.90	2,673.49	330	21	0.08	NBGM ETF GREECE & TURKEY 30
<b>2,142,170,310.67</b>									<b>2,984,241,734</b>			<b>668,862 4.75</b>	

## ΣΗΜΕΙΩΣΕΙΣ ΜΕΤΟΧΩΝ - STOKS NOTES

1	Συντμήσεις - Abbreviations: Κ = Κοινές = Com. = Common., Πρ. = Προνομιούχες = Pref. = Preferred., Ον. = Ονομαστικές = Reg. = Registered., Αν. = Ανώνυμες = Bear. = Bearer.	\$	Κ= ΚΥΡΙΑ ΑΓΟΡΑ - MAIN MARKET, Χ=ΚΑΤΗΓΟΡΙΑ ΧΑΜΗΛΗΣ ΔΙΑΣΠΟΡΑΣ - LOW DISPERSION, Ε= ΚΑΤΗΓΟΡΙΑ ΕΠΙΤΗΡΗΣΗΣ - SURVEILLANCE, Δ= ΠΡΟΣ ΔΙΑΓΡΑΦΗ - UNDER DELETION, Α= ΚΑΤΑΣΤΑΣΗ ΑΝΑΣΤΟΛΗΣ - SUSPENSION STATUS - Δ = ΔΙΑΠΡΑΓΜΑΤΕΥΣΙΜΑ ΑΜΟΙΒΑΙΑ ΚΕΦΑΛΑΙΑ - EXCHANGE TRADED FUNDS, W=ΤΙΤΛΟΙ ΠΑΡΑΣΤΑΤΙΚΟΙ - WARRANTS
7	Οι τιμές εμφανίζονται σε Ευρώ εκτός από τις περιπτώσεις που επισημαίνεται . - Prices are presented in Euro except for cases it is pointed out. Τα στοιχεία έχουν προσαρμοστεί για τις διανομές νέων μετοχών (δωρεάν ή με μετρητά) και τις συνακόλουθες προσαρμογές των χρηματιστηριακών τιμών. - Data have been adjusted for new stocks' distribution and the consequent stocks' price adjustments.	***	Τα στοιχεία αφορούν σε σύνολα εταιριών και όχι σε επιμέρους μετοχικές εκδόσεις - Data concern total value of the companies.
14	Η Μερισμαπαύδοση προκύπτει από το τελευταίο αποκοπέν μέρισμα (και όχι από τυχόν προμέρισμα) - The Dividend Yield results from the last distributed dividend (and not from any interim dividend).	8	Δευτερογενής εισαγωγή-Secondary trading
(^)	Στην περίπτωση του Δ.Α.Κ ο όρος μερίδια αντικαθιστά τον όρο χρεόγραφα - In the case of ETFs the term "Units" replaces the term securities.	18	Η εταιρεία πραγματοποίησε πακέτο μεταβίβασης υφισταμένων μετοχών στον ανάδοχο πριν την εισαγωγή της στο Χρηματιστήριο. - The company realized block transfer of already issued stocks to the underwriter before its listing on the Athens Exchange.
		**	Το Ρ/Ε είναι μεγαλύτερο από 100. - P/E is higher than 100.
		9	Στην αξία συναλλαγών των μετοχών συμπεριλαμβάνεται και η αξία των δικαιωμάτων, ενώ στα τεμάχια όχι. - The value of stocks' transactions also includes the rights' transactions while the volume of transactions are not include them.

ΣΤΑΘΜΙΣΜΕΝΟ Ρ/Ε (μετά φόρων) ΤΩΝ ΕΠΙΜΕΡΟΥΣ ΚΛΑΔΩΝ ΚΑΙ ΣΥΝΟΛΟΥ ΤΗΣ ΑΓΟΡΑΣ  
 SECTORAL AND COMPOSITE WEIGHTED P/E RATIO (after tax) \*

	2013												2015		
	Δεκ. Dec.	Ιαν. Jan.	Φεβ. Feb.	Μάρ. Mar.	Απρ. Apr.	Μάι. May	Ιούν. Jun.	Ιούλ. Jul.	Αύγ. Aug.	Σεπ. Sep	Οκτ. Oct	Νοε. Nov.	Δεκ. Dec.	Ιαν. Jan.	
Τράπεζες				3.1	2.7	2.7	3.1	3.1	3.1	3.1	3.1	3.1	3.0	3.0	Banks
Επενδυτικές Υπηρεσίες	35.8	32.7	32.7	16.2	16.2	16.2	16.2	16.2	16.2	16.2	16.2	16.2	16.2	16.2	Investment Services
Εταιρείες Επενδύσεων	5.2	5.3	7.2	10.0	9.8	9.8	9.8	9.9	10.0	10.0	10.0	10.1	10.1	9.7	Equity Investment Instruments
Εξειδικευμένες Χρηματοοικονομικές Υπηρεσίες															Specialty Finance
Ασφάλειες Ιδιοκτησίας & Ζημιών	3.8	4.0	4.0	3.6	3.6	3.6	3.6	3.6	3.6	3.6	3.6	3.6	3.6	3.6	Property & Casualty Insurance
Γενικές Ασφάλειες															Full Line Insurance
Μεσίτες Ασφαλίσεων															Insurance Brokers
Εμπορικά Οχήματα και Φορτηγά				28.1	28.1	28.1	28.2	28.2	28.1	27.9	27.8	27.7	27.6	27.6	Commercial Vehicles & Trucks
Ηλεκτρικά Μέρη & Εξοπλισμός															Electrical Components & Equipment
Μηχανήματα Βιομηχανικού Εξοπλισμού	16.4	16.8	16.8	7.8	7.7	7.7	7.8	7.8	7.8	7.9	8.0	7.9	7.6	7.7	Industrial Machinery
Προμηθευτές Βιομηχανίας				13.2	13.2	13.2	13.2	13.2	13.2	13.2	13.2	13.2	13.2	13.2	Industrial Suppliers
Υλικά Συσκευασίας	12.3	12.4	12.4	13.9	14.0	14.0	14.0	14.0	14.0	14.0	13.9	13.9	13.9	13.9	Containers & Packaging
Υπηρεσίες Μεταφορών	62.0	62.0	62.0	39.6	39.3	39.3	37.7	36.5	37.2	38.0	37.4	38.4	33.2	36.6	Transportation Services
Υποστηρικτικές Υπηρεσίες προς Επιχειρήσεις	9.6	9.5	9.5	28.4	27.9	27.9	27.6	26.4	27.5	25.6	25.2	25.1	25.4	26.4	Business Support Services
Εμπόριο Ενδυμάτων															Apparel Retailers
Εξειδικευμένο Λιανικό Εμπόριο	45.1	47.4	47.4	4.6	4.6	4.6	4.6	4.6	4.6	4.6	4.6	4.6	4.6	4.6	Specialty Retailers
Λιανικό & Χονδρικό Εμπόριο Τροφίμων															Food Retailers & Wholesalers
Οικιακός Εξοπλισμός															Home Improvement Retailers
Κατασκευές	12.5	11.9	11.9	32.2	32.3	32.3	34.0	34.1	35.5	35.2	34.3	33.3	35.0	33.5	Heavy Construction
Οικοδομικά Υλικά & Εξαρτήματα	14.3	15.6	15.6	6.0	6.2	6.2	5.9	5.8	5.6	6.0	6.1	6.2	6.2	5.9	Building Materials & Fixtures
Διαφήμιση															Media Agencies
Εκδόσεις				22.3	22.3	22.3	22.3	22.3	22.3	22.3	22.3	22.3	22.3	22.3	Publishing
Τηλεόραση & Ψυχαγωγία															Broadcasting & Entertainment
Διυλιστήρια	10.0	10.4	10.4												Exploration & Production
Καθετοποιημένες Εταιρ. Πετρελαίου & Φυσικού Αερίου	23.8	22.5													Integrated Oil & Gas
Διαρκή Καταναλωτικά Αγαθά	8.6	7.6	7.6	8.8	8.8	8.8	8.8	8.8	8.8	8.8	8.8	8.8	8.8	8.8	Durable Household Products
Είδη Προσωπικής Φροντίδας				27.2	27.2	27.2	27.2	27.2	27.2	27.2	27.2	27.2	27.2	27.2	Personal Products
Έπιπλα															Furnishings
Καπνός	10.9	11.5	11.5	12.4	12.4	12.4	12.4	12.4	12.4	12.4	12.4	12.4	12.4	12.4	Tobacco
Παιχνίδια	20.5	22.2	22.2	20.4	20.4	20.4	20.4	20.4	20.4	20.4	20.4	20.4	20.4	20.4	Toys
Ρουχισμός & Αξεσουάρ				7.4	7.9	7.9	8.1	8.6	9.6	8.7	8.1	7.7	7.5	7.6	Clothing & Accessories
Υποδήματα															Footwear
Αλουμίνιο	14.8	13.7	13.7												Aluminum
Μη Σιδηρούχα Μέταλλα				9.9	9.9	9.9	9.9	9.9	9.9	9.9	9.9	9.9	9.9	9.9	Nonferrous Metals
Ορυχεία	1.0	1.0	2.0	1.9	1.9	1.9	1.9	1.9	1.9	1.9	1.9	1.9	1.9	1.9	General Mining
Χάλυβας	79.5	64.1	64.1												Steel
Εστίαση															Restaurants & Bars

ΣΤΑΘΜΙΣΜΕΝΟ Ρ/Ε (μετά φόρων) ΤΩΝ ΕΠΙΜΕΡΟΥΣ ΚΛΑΔΩΝ ΚΑΙ ΣΥΝΟΛΟΥ ΤΗΣ ΑΓΟΡΑΣ  
SECTORAL AND COMPOSITE WEIGHTED P/E RATIO (after tax) \*

	2013												2015		
	Δεκ. Dec.	Ιαν. Jan.	Φεβ. Feb.	Μάρ. Mar.	Απρ. Apr.	Μάι. May	Ιούν. Jun.	Ιούλ. Jul.	Αύγ. Aug.	Σεπ. Sep	Οκτ. Oct	Νοε. Nov.	Δεκ. Dec.	Ιαν. Jan.	
Ξενοδοχεία	20.9	20.9	20.9												Hotels
Ταξίδια & Τουρισμός	16.3	18.4	18.4	14.3	14.3	14.3	14.3	14.3	14.3	14.3	14.3	14.3	14.3	14.3	Travel & Tourism
Τυχερά Παιχνίδια	14.3	6.5	6.5	21.0	21.1	21.1	21.2	21.2	21.2	21.2	21.3	21.3	21.3	21.1	Gambling
Υπηρεσίες Αναψυχής															Recreational Services
Διαδίκτυο															Internet
Εξοπλισμός Τηλεπικοινωνιών	50.1	55.2	55.2												Telecommunications Equipment
Ηλεκτρονικός Εξοπλισμός Γραφείων				6.3	6.3	6.3	6.3	6.3	6.3	6.3	6.3	6.3	6.3	6.3	Electronic Office Equipment
Λογισμικό	43.2	50.3	50.3	46.3	46.0	46.0	45.5	45.3	45.2	45.3	45.6	15.8	46.0	46.1	Software
Υλικό Υπολογιστών	14.5	13.6	9.5	10.0	10.0	10.0	10.0	10.0	10.0	10.0	10.0	10.0	10.0	10.0	Computer Hardware
Υπηρεσίες Ηλεκτρονικών Υπολογιστών	17.0	18.2	18.2	33.0	34.6	34.6	34.9	35.6	35.4	35.0	37.3	36.9	37.6	36.1	Computer Services
Κινητή Τηλεφωνία															Mobile Telecommunications
Σταθερή Τηλεφωνία				14.7	14.7	14.7	14.7	14.7	14.7	14.7	14.7	14.7	14.7	14.7	Fixed Line Telecommunications
Αναψυκτικά															Soft Drinks
Απόσταξη & Οινοπαραγωγή															Distillers & Vintners
Γεωργία & Αλιεία	12.4	12.9	12.9												Farming Fishing & Plantations
Τρόφιμα	10.2	12.6	12.6	7.7	7.5	7.5	7.8	7.7	8.1	7.7	7.6	7.6	7.4	7.5	Food Products
Ιατρικές Υπηρεσίες															Health Care Providers
Ιατρικός Εξοπλισμός				4.2	4.2	4.2	4.2	4.2	4.2	4.2	4.2	4.2	4.2	4.2	Medical Equipment
Φαρμακευτικά Προϊόντα															Pharmaceuticals
Συμβατικός Ηλεκτρισμός															Conventional Electricity
Υδρευση	16.3	15.9	15.9	11.2	11.1	11.1	11.1	11.1	11.1	11.1	11.2	11.1	11.0	11.1	Water
Βασικά Χημικά	12.1	12.2	12.2	8.9	8.9	8.9	8.9	8.9	8.9	8.9	8.9	8.9	8.9	8.9	Commodity Chemicals
Εξειδικευμένα Χημικά	11.9	11.9	11.9	14.4	14.4	14.4	15.0	14.8	14.9	14.7	14.8	14.9	12.3	12.4	Specialty Chemicals
Συμμετοχές & Ανάπτυξη Ακίνητης Περιουσίας															Real Estate Holding & Development
Υπηρεσίες Ακίνητης Περιουσίας	13.4	13.5	13.5	19.9	19.9	19.9	19.9	19.9	19.9	19.9	19.9	19.9	19.9	19.9	Real Estate Services
Ε.Ε.Α.Π. Βιομηχανικών & Επαγγελματικών Χώρων															Industrial & Office REITs
Εξειδικευμένες Ε.Ε.Α.Π.															Specialty REITs
Θαλάσσιες Μεταφορές															Marine Transportation
Διαφοροποιημένες Βιομηχανίες															Diversified Industrials
Κατασκευή Κατοικιών															Home Construction
Αεροπορικές Εταιρείες			7.7	7.2	7.2	7.2	7.2	7.2	7.2	7.2	7.2	7.2	7.2	7.2	Airlines
Εναλλακτικός Ηλεκτρισμός	87.5	94.8	94.8	96.1	96.1	96.1	96.1	96.1	96.1	96.1	96.1	96.1	96.1	96.1	Alternative Electricity
ΣΥΝΟΛΟ	23.3	21.5	20.7	9.1	8.9	8.9	8.9	9.0	8.9	8.9	8.9	9.1	9.3	5.3	TOTAL

\* Για τη στάθμιση του Ρ/Ε λαμβάνεται υπόψη η κεφαλαιοποίηση των εισηγμένων εταιριών σε σχέση με το άθροισμα της κεφαλαιοποίησης του κλάδου. - In the calculation of the weighted composite and sectoral P/E ratio, the market value of each listed company, compared to the each market value each sector is taken into consideration. Με βάση την τιμή κλεισίματος στο τέλος του μήνα - Based on the closing price at the end of each month.

**Σημείωση:** Εταιρίες που παρουσίασαν "Ζημιές" ή Ρ/Ε μεγαλύτερα ή ίσο του 100 δεν λαμβάνονται υπόψη. - Companies with "Losses" as well as with P/E ratio over or equal to 100 points are not taken into consideration.

ΣΤΑΘΜΙΣΜΕΝΗ ΜΕΡΙΣΜΑΤΑΠΟΔΟΣΗ ΤΩΝ ΕΠΙΜΕΡΟΥΣ ΚΛΑΔΩΝ ΚΑΙ ΣΥΝΟΛΟΥ ΤΗΣ ΑΓΟΡΑΣ  
SECTORAL AND COMPOSITE WEIGHTED D.Y. RATIO \*

	2014											2015		
	Ιαν. Jan.	Φεβ. Feb.	Μάρ. Mar.	Απρ. Apr.	Μάι. May	Ιούν. Jun.	Ιούλ. Jul.	Αύγ. Aug.	Σεπ. Sep	Οκτ. Oct	Νοε. Nov.	Δεκ. Dec.		Ιαν. Jan.
Τράπεζες	3.6	3.4	4.3	4.5	4.5	4.8	4.8	5.1	5.6	6.6	6.6	7.3	Banks	
Επενδυτικές Υπηρεσίες	1.2	1.1											Investment Services	
Εταιρείες Επενδύσεων				3.3	3.3	3.6	3.5	3.7	3.8	4.0	4.6	4.6	Equity Investment Instruments	
Ασφάλειες Ιδιοκτησίας & Ζημιών	7.5	6.6											Property & Casualty Insurance	
Γενικές Ασφάλειες													Full Line Insurance	
Μεσίτες Ασφαλίσεων													Insurance Brokers	
Εμπορικά Οχήματα και Φορτηγά													Commercial Vehicles & Trucks	
Ηλεκτρικά Μέρη & Εξοπλισμός													Electrical Components & Equipment	
Μηχανήματα Βιομηχανικού Εξοπλισμού	2.1	1.9				2.3	2.5	2.6	3.0	3.9	3.3	3.6	Industrial Machinery	
Προμηθευτές Βιομηχανίας							4.7	4.3	4.7	5.0	5.1	5.5	Industrial Suppliers	
Υλικά Συσκευασίας								1.4	1.4	1.7	1.8	2.1	Containers & Packaging	
Υπηρεσίες Μεταφορών	2.4	2.3					0.7	1.3	1.5	1.8	1.7	1.7	Transportation Services	
Υποστηρικτικές Υπηρεσίες προς Επιχειρήσεις	3.5	3.6						1.3	1.4	1.5	1.5	1.7	Business Support Services	
Εμπόριο Ενδυμάτων													Apparel Retailers	
Εξειδικευμένο Λιανικό Εμπόριο													Specialty Retailers	
Λιανικό & Χονδρικό Εμπόριο Τροφίμων													Food Retailers & Wholesalers	
Οικιακός Εξοπλισμός													Home Improvement Retailers	
Κατασκευές													Heavy Construction	
Οικοδομικά Υλικά & Εξαρτήματα								1.8	1.7	1.8	1.8	2.1	Building Materials & Fixtures	
Διαφήμιση													Media Agencies	
Εκδόσεις													Publishing	
Τηλεόραση & Ψυχαγωγία													Broadcasting & Entertainment	
Διυλιτήρια	3.5	3.2				2.6	2.5	2.4	2.9	3.4	3.0	3.1	Exploration & Production	
Καθετοποιημένες Εταιρ. Πετρελαίου & Φυσικού Αερίου	2.1	2.2											Integrated Oil & Gas	
Διαρκή Καταναλωτικά Αγαθά								11.4	15.5	19.6	20.4	41.0	Durable Household Products	
Είδη Προσωπικής Φροντίδας													Personal Products	
Έπιπλα													Furnishings	
Καπνός	4.5	4.3				3.6	3.6	3.8	3.7	4.4	4.3	4.2	Tobacco	
Παιχνίδια												2.1	2.1	Toys
Ρουχισμός & Αξεσουάρ														Clothing & Accessories
Υποδήματα														Footwear
Αλουμίνιο														Aluminum
Μη Σιδηρούχα Μέταλλα														Nonferrous Metals
Ορυχεία		10.7										9.5	9.9	General Mining
Χάλυβας	5.6	5.6						5.9	5.9	7.3	7.6	8.8	Steel	
Εστίαση														Restaurants & Bars
Ξενοδοχεία	4.4	4.4												Hotels
Ταξίδια & Τουρισμός														Travel & Tourism

ΣΤΑΘΜΙΣΜΕΝΗ ΜΕΡΙΣΜΑΤΑΠΟΔΟΣΗ ΤΩΝ ΕΠΙΜΕΡΟΥΣ ΚΛΑΔΩΝ ΚΑΙ ΣΥΝΟΛΟΥ ΤΗΣ ΑΓΟΡΑΣ  
SECTORAL AND COMPOSITE WEIGHTED D.Y. RATIO \*

	2014											2015		
	Ιαν. Jan.	Φεβ. Feb.	Μάρ. Mar.	Απρ. Apr.	Μάι. May	Ιούν. Jun.	Ιουλ. Jul.	Αύγ. Aug.	Σεπ. Sep	Οκτ. Oct	Νοε. Nov.	Δεκ. Dec.		Ιαν. Jan.
Τυχρά Παιχνίδια	5.4	4.6				1.9	2.1	2.1	2.4	2.6	2.5	2.8	3.3	Gambling
Εξοπλισμός Τηλεπικοινωνιών														Telecommunications Equipment
Ηλεκτρονικός Εξοπλισμός Γραφείων														Electronic Office Equipment
Λογισμικό														Software
Υλικό Υπολογιστών	2.0	1.8				2.6	2.7	2.7	3.0	3.3	3.3	3.6		Computer Hardware
Υπηρεσίες Ηλεκτρονικών Υπολογιστών														Computer Services
Κινητή Τηλεφωνία														Mobile Telecommunications
Σταθερή Τηλεφωνία														Fixed Line Telecommunications
Αναψυκτικά	1.7	1.9					2.0	2.0	2.1	2.1	2.0	2.3		Soft Drinks
Απόσταξη & Οινοπαραγωγή														Distillers & Vintners
Γεωργία & Αλιεία														Farming Fishing & Plantations
Τρόφιμα	0.8	0.6				8.6	9.2	4.8	4.8	4.8	4.3	4.3		Food Products
Ιατρικές Υπηρεσίες														Health Care Providers
Ιατρικός Εξοπλισμός														Medical Equipment
Φαρμακευτικά Προϊόντα														Pharmaceuticals
Συμβατικός Ηλεκτρισμός	0.3	0.2												Conventional Electricity
Υδρευση	2.2	2.0				3.8	3.8	4.2	5.3	7.0	5.7	6.4		Water
Βασικά Χημικά						4.3	4.6	4.7	5.3	5.3	5.1	5.3		Commodity Chemicals
Εξειδικευμένα Χημικά	4.1	3.7		7.5	7.5	3.4	2.4	2.6	2.6	2.7	2.6	2.8		Specialty Chemicals
Συμμετοχές & Ανάπτυξη Ακίνητης Περιουσίας														Real Estate Holding & Development
Υπηρεσίες Ακίνητης Περιουσίας														Real Estate Services
Ε.Ε.Α.Π. Βιομηχανικών & Επαγγελματικών Χώρων	10.0	9.0		8.3	8.3	8.8	9.0	8.7	8.5	8.3	8.2	9.0		Industrial & Office REITs
Εξειδικευμένες Ε.Ε.Α.Π.				6.2	6.2	6.0	5.5	5.6	5.8	6.0	6.1	6.9	6.6	Specialty REITs
Θαλάσσιες Μεταφορές														Marine Transportation
Διαφοροποιημένες Βιομηχανίες														Diversified Industrials
Κατασκευή Κατοικιών														Home Construction
Αεροπορικές Εταιρείες														Airlines
Εναλλακτικός Ηλεκτρισμός														Alternative Electricity
<b>ΣΥΝΟΛΟ</b>	<b>2.5</b>	<b>2.4</b>	<b>4.3</b>	<b>6.0</b>	<b>6.0</b>	<b>2.9</b>	<b>2.5</b>	<b>2.6</b>	<b>2.9</b>	<b>3.1</b>	<b>3.1</b>	<b>3.2</b>	<b>1.8</b>	<b>TOTAL</b>

\* Για τη στάθμιση της D.Y. λαμβάνεται υπόψη η κεφαλαιοποίηση των εισηγμένων εταιριών σε σχέση με το άθροισμα της κεφαλαιοποίησης του κλάδου. - In the calculation of the weighted composite and sectoral D.Y. ratio the market value of each listed company, as compared to the total amount of market value in each sector is taken into consideration. Με βάση την τιμή κλεισίματος στο τέλος του μήνα - Based on the closing price at the end of the month.

**Σημείωση:** Εταιρίες που δεν έδωσαν μέρισμα για τη προηγούμενη χρήση δε λαμβάνονται υπόψη. - Companies that did not distributed dividend for the previous year 1998 are not taken into consideration.

Οι 10 Μετοχές με τα μεγαλύτερα και μικρότερα (μετά φόρων) P/Es κατά την 31/01/2015  
10 Stocks with the Highest and Lowest (after tax) P/Es on 31/01/2015 (\*)

ΜΕΤΟΧΗ - SHARE NAME	P/E	ΜΕΤΟΧΗ - SHARE NAME	P/E
ΤΕΡΝΑ ΕΝΕΡΓΕΙΑΚΗ (ΚΟ) - TERNA ENERGY (CR)	96.14	ΒΑΡΒΑΡΕΣΟΣ (ΚΑ) - VARVARESSOS SA (CB)	0.21
LOGISMOS (ΚΟ) - LOGISMOS S.A. (CR)	56.83	ΤΡ. ΠΕΙΡΑΙΩΣ (ΤΠΔ) - PIRAEUS BANK (W)	0.80
ΟΛΠ (ΚΟ) - P.P.A. S.A. (CR)	53.94	ΑΛΦΑ ΒΑΝΚ (ΚΟ) - ALPHA BANK (CR)	1.42
ΔΟΜΙΚΗ ΚΡΗΤΗΣ (ΚΟ) - ΔΟΜΙΚΗ ΚΡΙΤΙΣ SA (CR)	52.36	ΠΕΙΡΑΙΩΣ ΤΡΑΠΕΖΑ (ΚΟ) - PIRAEUS BANK (CR)	1.61
HELLAS ONLINE (ΚΟ) - HELLAS ONLINE SA (CR)	52.00	MERMEREN KOMB. A.D. PR. (ΕΛΠ) - MERMEREN KOMB. A.D. PR. (GDR)	1.95
ΕΥΡΩΣΥΜΒΟΥΛΟΙ (ΚΟ) - EUROCONSULTANTS S.A. (CR)	51.89	ΕΘΝΙΚΗ ΤΡΑΠΕΖΑ (ΤΠΔ) - NATIONAL BANK (W)	1.98
QUALITY & RELIABILITY (ΚΟ) - QUALITY & RELIABILITY SA (CR)	42.28	ΚΥΡΙΑΚΙΔΗΣ Η.- F.H.L. (ΚΟ) - ΚΥΡΙΑΚΙΔΙΣ MARBLES SA (CR)	2.21
MLS ΠΛΗΡΟΦΟΡΙΚΗ (ΚΟ) - MLS MULTIMEDIA SA (CR)	34.78	ΑΛΦΑ ΤΡΑΠΕΖΑ (ΤΠΔ) - ALPHA BANK (W)	2.53
ΕΛΤΡΑΚ (ΚΟ) - ELTRAK SA (CR)	29.07	ΕΥΡΩΠΑΪΚΗ ΠΙΣΤΗ (ΚΟ) - EUROPEAN RELIANCE INSUR. (CR)	3.61
ΣΑΡΑΝΤΗΣ ΓΡ. (ΚΟ) - GR. SARANTIS SA (CR)	27.17	MEDICON ΕΛΛΑΣ (ΚΟ) - MEDICON S.A (CR)	<b>4.23</b>

\* Εξαιρούνται οι Μετοχές με P/E αρνητικό ή >= 100 - The Shares, whose P/E is negative or >= 100 are not Included.

Μετοχές με τις μεγαλύτερες και μικρότερες Μερισματοδόσεις στο Χρηματιστήριο Αθηνών κατά την 31/01/2015  
Stocks with the Highest and Lowest Divident Yields in the Athex Exchange on 31/01/2015 (\*)

ΜΕΤΟΧΗ - SHARE NAME	Μερισμός Divident Yield (%)
MERMEREN KOMB. A.D. PR. (ΕΛΠ) - MERMEREN KOMB. A.D. PR. (GDR)	9.88
GRIVALIA PROPERTIES (ΚΟ) - GRIVALIA PROPERTIES (CR)	6.58
ΟΠΑΠ (ΚΟ) - OPAP (CR)	3.33
JUMBO (ΚΟ) - JUMBO SA (CR)	2.14

\* Χρήση 2013 - Fiscal Year 2013

Τα 10 χρεόγραφα με τις μεγαλύτερες και μικρότερες Μεταβολές Τιμής μέσα στο μήνα Ιανουάριο 2015  
10 Securities with the Highest and Lowest Price Changes on January 2015 (\*)

ΜΕΤΟΧΗ - SHARE NAME	Μεταβ. Τιμής Pr.Change (%)	ΜΕΤΟΧΗ - SHARE NAME	Μεταβ. Τιμής Pr.Change (%)
ΑΤΤΙ - ΚΑΤ (ΚΟ) - ΑΤΤΙ - ΚΑΤ SA (CR)	130.77	ΑΛΦΑ ΤΡΑΠΕΖΑ (ΤΠΔ) - ALPHA BANK (W)	-59.57
ΜΠΗΤΡΟΣ ΣΥΜΜΕΤΟΧΙΚΗ (ΚΟ) - BITROS HOLDING SA (CR)	98.75	ΤΗΛΕΤΥΠΟΣ (ΚΟ) - TELETIPOS SA (CR)	-53.70
ΥΑΛΚΟ - ΚΩΝΣΤΑΝΤΙΝΟΥ (ΚΑ) - YALCO - CONSTANTINOU SA (CB)	50.00	ΝΕΛ (ΚΟ) - NEL SA (CR)	-52.38
ΑΚΡΙΤΑΣ (ΚΟ) - AKRITAS SA (CR)	49.28	ΝΑΚΑΣ ΜΟΥΣΙΚΗ (ΚΟ) - NAKAS MUSIC	-51.15
ΠΡΟΟΔΕΥΤΙΚΗ (ΚΟ) - PROODEFTIKH SA (CR)	44.29	ΦΙΕΡΑΤΕΞ (ΚΟ) - FIERATEX SA (CR)	-49.56
ΒΙΟΤΕΡ (ΚΟ) - BIOTER SA (CR)	43.97	ΣΑΤΟ ΑΕ (ΚΟ) - SATO SA (CR)	-48.75
ΣΕΛΟΝΤΑ (ΚΟ) - SELONDA AQUACULTURE SA (CR)	33.33	ΤΡ. ΠΕΙΡΑΙΩΣ (ΤΠΔ) - PIRAEUS BANK (W)	-43.39
ΜΟΥΖΑΚΗΣ (ΚΑ) - EL. D. MOUZAKIS SA (CB)	32.42	ΠΕΙΡΑΙΩΣ ΤΡΑΠΕΖΑ (ΚΟ) - PIRAEUS BANK (CR)	-43.08
ΑΤΤΙΚΑ BANK A.T.E. (ΚΟ) - ΑΤΤΙΚΑ BANK S.A. (CR)	26.09	ΤΡΑΠΕΖΑ EUROBANK ERGASIAS (ΚΟ) - EUROBANK ERGASIAS (CR)	-41.18
ΚΛΩΣ/ΓΙΑ ΝΑΥΠΑΚΤΟΥ (ΚΑ) - NAFPAKTOS TEXTILE IND. SA (CB)	24.89	ΓΑΛΑΞΙΔΙ (ΚΟ) - GALAXIDI S.A. (CR)	-38.57

\* Οι Μεταβολές Τιμών έχουν λάβει υπόψη τις αποκοπές Μερισμάτων & Δικαιωμάτων - The Price Changes have considered the Dividends & Rights Issues. Ακόμη, εξαιρούνται οι Μετοχές που έχουν Μηδενικές Μεταβολές Τιμών - The Stocks whose Price Changes equal to zero are not considered.

Τα 10 χρεόγραφα με την μεγαλύτερη Αξία Συναλλαγών κατά το μήνα Ιανουάριο 2015  
10 Securities with the highest Transactions Value on January 2015

METOXH - SHARE NAME	Αξία Συναλλαγών (Ευρώ) Value of Transactions (Euro)	Συμμετοχή * Participation (%)	Όγκος Συναλλαγών (Ευρώ) Transactions Volume (Euro)	Συμμετοχή * Participation (%)
ΕΘΝΙΚΗ ΤΡΑΠΕΖΑ (ΚΟ) - NATIONAL BANK (CR)	420,135,843.26	19.61	341,604,148	11.45
ALPHA BANK (ΚΟ) - ALPHA BANK (CR)	345,903,790.95	16.15	865,077,075	28.99
ΠΕΙΡΑΙΩΣ ΤΡΑΠΕΖΑ (ΚΟ) - PIRAEUS BANK (CR)	227,267,637.52	10.61	321,225,254	10.76
ΟΠΑΠ (ΚΟ) - OPAP (CR)	208,671,718.60	9.74	25,794,818	0.86
ΟΤΕ (ΚΟ) - ΟΤΕ (CR)	201,165,796.13	9.39	23,681,121	0.79
ΤΡΑΠΕΖΑ EUROBANK ERGASIAS (ΚΟ) - EUROBANK ERGASIAS (CR)	155,348,248.16	7.25	1,013,607,349	33.97
ΔΕΗ (ΚΟ) - PPC (CR)	82,359,136.52	3.84	16,393,879	0.55
JUMBO (ΚΟ) - JUMBO SA (CR)	76,065,424.02	3.55	8,870,403	0.30
FOLLI-FOLLIE (ΚΟ) - FOLLI FOLLIE (CR)	59,298,404.17	2.77	2,250,537	0.08
ALPHA ΤΡΑΠΕΖΑ (ΤΠΔ) - ALPHA BANK (W)	50,990,481.60	2.38	87,471,691	2.93
<b>ΣΥΝΟΛΟ - TOTAL</b>	<b>1,827,206,480.93</b>	<b>85.30</b>	<b>2,705,976,275</b>	<b>90.68</b>

\* Επί του Συνόλου των Μετοχών - It refers to the Total of Shares.

Τα 10 Χρεόγραφα με τη μεγαλύτερη εμπορευσιμότητα κατά το μήνα Ιανουάριο 2015  
10 Securities with the Highest Marketability on January 2015

METOXH - SHARE NAME	Εμπορ/τα (%) Marketability	Όγκος Συναλλαγών (Ευρώ) Transactions Volume (Euro)	Συμμετοχή * Participation (%)	Όγκος Συναλλαγών (Ευρώ) Transactions Volume (Euro)	Συμμετοχή * Participation (%)
ΕΛΛΗΝ. ΧΡΗΜΑΤΙΣΤΗΡΙΑ-Χ.Α. (ΚΟ) - HELLENIC EXCHANGES-A.S.E. (CR)	12.43	8,127,994	0.27	39,079,369.52	1.82
ΕΘΝΙΚΗ ΤΡΑΠΕΖΑ (ΚΟ) - NATIONAL BANK (CR)	9.67	341,604,148	11.45	420,135,843.26	19.61
ΤΡ. ΠΕΙΡΑΙΩΣ (ΤΠΔ) - PIRAEUS BANK (W)	8.21	69,293,386	2.32	10,941,565.27	0.51
ΟΠΑΠ (ΚΟ) - OPAP (CR)	<b>8.09</b>	25,794,818	0.86	208,671,718.60	9.74
ALPHA ΤΡΑΠΕΖΑ (ΤΠΔ) - ALPHA BANK (W)	7.66	87,471,691	2.93	50,990,481.60	2.38
ΔΕΗ (ΚΟ) - PPC (CR)	7.07	16,393,879	0.55	82,359,136.52	3.84
ΜΥΤΙΛΗΝΑΙΟΣ (ΚΟ) - ΜΥΤΙΛΙΝΕΟΣ HOLDINGS (CR)	6.96	8,132,893	0.27	40,883,704.77	1.91
ΤΡΑΠΕΖΑ EUROBANK ERGASIAS (ΚΟ) - EUROBANK ERGASIAS (CR)	6.89	1,013,607,349	33.97	155,348,248.16	7.25
ALPHA BANK (ΚΟ) - ALPHA BANK (CR)	6.77	865,077,075	28.99	345,903,790.95	16.15
ΚΑΘΗΜΕΡΙΝΗ (ΚΟ) - ΚΑΘΗΜΕΡΙΝΗ SA (CR)	6.62	2,025,562	0.07	1,015,081.36	0.05
<b>ΣΥΝΟΛΟ - TOTAL</b>	<b>---</b>	<b>2,437,528,795</b>	<b>81.68</b>	<b>1,355,328,940.01</b>	<b>63.27</b>

\* Επί του Συνόλου των Μετοχών - It refers to the Total of Shares.

Οι 10 Μεγαλύτερες Εταιρίες με Βάση τη Χρηματιστηριακή τους Αξία κατά την 31/01/2015  
10 Biggest Companies Based on their Market Capitalisation on 31/01/2015

ΕΤΑΙΡΙΕΣ - NAME OF COMPANIES	Χρημ/κή Αξία (Ευρώ) Market Capitalisation (Euro)	Συμμετοχή * Participation (%)
COCA-COLA HBC AG - COCA-COLA HBC AG	5,302,913,657.86	12.15
ALPHA ΤΡΑΠΕΖΑ Α.Ε. - ALPHA BANK A.E.	4,137,175,393.99	9.48
ΟΤΕ Α.Ε. - HELLENIC TELECOM. ORG.	3,587,900,847.48	8.22
ΕΘΝΙΚΗ ΤΡΑΠΕΖΑ ΤΗΣ ΕΛΛΑΔΟΣ Α.Ε. - NATIONAL BANK OF GREECE S.A.	3,268,163,408.68	7.49
ΤΡΑΠΕΖΑ ΠΕΙΡΑΙΩΣ Α.Ε. - PIRAEUS BANK S.A.	3,160,825,492.37	7.24
ΟΡΓΑΝΙΣΜΟΣ ΠΡΟΓΝΩΣΤΙΚΩΝ ΑΓΩΝΩΝ ΠΟΔΟΣΦΑΙΡΟΥ Α.Ε. - GREEK ORGANISATION OF FOOTBALL PROGNOSTICS S.A.	2,392,500,000.00	5.48
FOLLI-FOLLIE ΑΝΩΝΥΜΗ ΕΜΠΟΡΙΚΗ ΒΙΟΤΕΧΝΙΚΗ ΚΑΙ ΤΕΧΝΙΚΗ ΕΤΑΙΡΕΙΑ - FOLLI FOLLIE S.A.	1,773,458,082.90	4.06
ΤΡΑΠΕΖΑ EUROBANK ERGASIAS Α.Ε. - EUROBANK ERGASIAS S.A.	1,617,866,419.62	3.71
ΤΡΑΠΕΖΑ ΚΥΠΡΟΥ ΔΗΜΟΣΙΑ ΕΤΑΙΡΙΑ ΛΙΜΙΤΕΔ - BANK OF CYPRUS PUBLIC COMPANY LTD	1,606,027,922.10	3.68
ΤΙΤΑΝ ΑΝΩΝΥΜΗ ΕΤΑΙΡΙΑ ΤΣΙΜΕΝΤΩΝ - TITAN CEMENT COMPANY S.A.	1,580,664,908.00	3.62
<b>ΣΥΝΟΛΟ - TOTAL</b>	<b>28,427,496,133.00</b>	<b>65.16</b>

\* Επί του Συνόλου της Χρηματιστηριακής Αξίας των Μετοχών - It refers to the Total Shares' Market Capitalisation.



ΑΠΟΚΟΠΕΣ ΜΕΡΙΣΜΑΤΩΝ  
DIVIDENDS

Επωνυμία Μετοχής / Εταιρίας Name of Share / Company	Χρήση Fiscal Year	Ημερ. Αποκοπής Μερισματο Ex Dividend Date	Μέρισμα ανά μετοχή (Ευρώ) Dividend per share (Euro)	Συνολική Αξία Πληρωμών (Ευρώ) Total Value of Payments (Euro)
GRIVALIA PROPERTIES A.E.E.A.Π. (ΚΟ) - GRIVALIA PROPERTIES R.E.I.C. (CR)	2014	05/01/2015	0.1000	10,126,000.00
ΟΠΑΠ ΑΕ (ΚΟ) - OPAP S.A. (CR)	2014	12/01/2015	0.0283	9,027,700.00
ΟΠΑΠ ΑΕ (ΚΟ) - OPAP S.A. (CR)	2014	12/01/2015	0.2017	64,342,300.00
ΠΛΑΣΤΙΚΑ ΘΡΑΚΗΣ Α.Β.Ε.Ε.(ΚΟ) - THRACE PLASTICS S.A.(CR)	2010	20/01/2015	0.0250	1,127,365.50
ΓΕΚΕ Α.Ε. (ΚΑ) - GEKE S.A. (CB)	2012	21/01/2015	0.1700	1,431,187.50
<b>ΣΥΝΟΛΟ ΜΕΡΙΣΜΑΤΩΝ - TOTAL OF PAID DIVIDENDS :</b>				<b>86,054,553.00</b>

ΜΕΤΑΒΟΛΕΣ ΜΕΤΟΧΙΚΟΥ ΚΕΦΑΛΑΙΟΥ  
SHARE CAPITAL CHANGES

ΜΕΤΟΧΗ NAME OF STOCK	Ημερομηνία Αποκοπής Ex Date	Αριθμός Νέων Δωρεών Μετοχών Number of New Bonus Shares	Αριθμός Νέων Μετοχών (Με Καταβολή Μετρητών) Number of New Shares (By Rights' Issue)	Τιμή Διάρθεσης Ευρώ Issue Price Euro	Αλλαγή Ονομ. Αξίας (Ευρώ) Change of Nominal Value (Euro)	
					Νέα New	Παλιά Old
MEVACO ΜΕΤΑΛΛΟΥΡΓΙΚΗ Α.Β.Ε.Ε. (ΚΟ) - MEVACO S.A. (CR)	21/01/2015				0.95	0.90
ΕΛΛΗΝΙΚΑ ΧΡΗΜΑΤΙΣΤΗΡΙΑ - ΧΡΗΜΑΤΙΣΤΗΡΙΟ ΑΘΗΝΩΝ ΑΝΩΝΥΜΗ ΕΤΑΙΡΕΙΑ ΣΥΜΜΕΤΟΧΩΝ (ΚΟ) - HELLENIC EXCHANGES - ATHENS STOCK EXCHANGE S.A. (CR)	21/01/2015				2.18	0.56
ΕΛΛΗΝΙΚΑ ΧΡΗΜΑΤΙΣΤΗΡΙΑ - ΧΡΗΜΑΤΙΣΤΗΡΙΟ ΑΘΗΝΩΝ ΑΝΩΝΥΜΗ ΕΤΑΙΡΕΙΑ ΣΥΜΜΕΤΟΧΩΝ (ΚΟ) - HELLENIC EXCHANGES - ATHENS STOCK EXCHANGE S.A. (CR)	21/01/2015				0.74	2.18
ΕΥΡΩΠΑΪΚΗ ΠΙΣΤΗ Α.Ε.Γ.Α. (ΚΟ) - EUROPEAN RELIANCE GEN. INSURANCE CO. S.A. (CR)	21/01/2015				0.63	0.60
ΜΥΛΟΙ ΛΟΥΛΗ Α.Ε. (ΚΟ) - LOULIS MILLS S.A. (CR)	22/01/2015				0.94	0.64
LAMDA DEVELOPMENT Α.Ε. (ΚΟ) - LAMDA DEVELOPMENT S.A. (CR)	23/01/2015			2.30		

Ημερομηνία Απασκλής Δικαιώματος Ex Coupon Date for Rights Issue	Αριθμός Μερισματούδεσης No of Coupon	ΔΙΚΑΙΩΜΑΤΑ ΜΕΤΟΧΩΝ STOCKS RIGHTS	Στοιχεία Τελευταίας Συνεδρίασης του Μήνα Data of Month's Last Session						Συναλλαγές Μηνός σε Τεμάχια Monthly Transactions in Items	Αριθμός Πράξεων Μηνός Monthly Nr of Trades	Αξία Συναλλαγών Μηνός (Ευρώ) Monthly Value of Transactions (Euro)
Κατώτερη Low	Ανώτερη High		Τελευταία Last	Τιμή Τελευταίας Ζήτησεως Price of Last Bid	Τεμάχια Τελευταίας Ζήτησεως Volume of Last Bid	Τιμή Τελευταίας Προσφοράς Price of Last Offer	Τεμάχια Τελευταίας Προσφοράς Volume of Last Offer				

ΑΡΙΘΜΟΣ ΕΙΣΗΓΜΕΝΩΝ ΟΜΟΛΟΓΙΑΚΩΝ ΔΑΝΕΙΩΝ, ΕΤΑΙΡΙΩΝ & ΜΕΤΟΧΙΚΩΝ ΕΚΔΟΣΕΩΝ ΣΤΟ ΤΕΛΟΣ ΤΟΥ ΜΗΝΑ  
NUMBER OF LISTED BONDS LOANS, COMPANIES & STOCK ISSUES AT THE END OF THE MONTH

ETH YEARS	ΧΡΕΟΓΡΑΦΑ - SECURITIES												
	Αριθμός Ομολογιακών Δανείων Number of Bonds *		Κύρια Αγορά Main Market		Χαμηλής Διασποράς Low Dispersion		Επιτήρηση Surveillance		Προς Διαγραφή Under Deletion		Αναστολή Under Suspension		Δ.Α.Κ. - E.T.F.s
	Εθνικά National	Διεθνή Foreign	Αριθμός Εταιριών Number of Companies	Αριθμός Εισηγμένων Μετοχών Number of Listed Shares Issues	Αριθμός Εταιριών Number of Companies	Αριθμός Εισηγμένων Μετοχών Number of Listed Shares Issues	Αριθμός Εταιριών Number of Companies	Αριθμός Εισηγμένων Μετοχών Number of Listed Shares Issues	Αριθμός Εταιριών Number of Companies	Αριθμός Εισηγμένων Μετοχών Number of Listed Shares Issues	Αριθμός Εταιριών Number of Companies	Αριθμός Εισηγμένων Μετοχών Number of Listed Shares Issues	
2013	8 **	1	148	151	12	10	41	43	1	2	41	45	
2014	30 **	1	144	147	11	11	37	40	3	4	38	42	3
2015 Jan. - Jan.	30 **	1	144	147	11	11	37	40	3	4	38	42	3

9. Διάγραμμα Αριθμού Εισηγμένων Εταιριών & Μετοχών - Number of Listed Companies & Stock Issues Chart



Κυριότεροι ευρωπαϊκοί χρηματιστηριακοί δείκτες (κλείσιμο τέλους περιόδου). Σωρευτικές μεταβολές από 31/12/2012  
Major european stock exchanges indices (closing at the end of period). Cumulative changes since 31/12/2012

ΕΤΟΣ / ΜΗΝΑΣ	HELEX - Greece		BEL20-Βέλγιο		CAC 40-France		DAX-Germany		FTSE MIB - Ιταλία		IBEX 35-Spain		PSI20-Portugal	
YEAR / MONTH	Τιμή στο κλείσιμο	Δ%	Τιμή στο κλείσιμο	Δ%	Τιμή στο κλείσιμο	Δ%	Τιμή στο κλείσιμο	Δ%	Τιμή στο κλείσιμο	Δ%	Τιμή στο κλείσιμο	Δ%	Τιμή στο κλείσιμο	Δ%
2012	907.90		2,475.81		3,641.07		7,612.39		16,273.38		8,167.50		5,655.15	
2013	1,162.68	28.06%	2,923.82	18.10%	4,295.95	17.99%	9,552.16	25.48%	18,967.71	16.56%	9,916.70	21.42%	6,558.85	15.98%
2014	826.18	-9.00%	3,285.26	32.69%	4,272.75	17.35%	9,805.55	28.81%	19,011.96	16.83%	10,279.50	25.86%	4,798.99	-15.14%
31/01/2015	721.93	-20.48%	3,530.31	42.59%	4,604.25	26.45%	10,694.32	40.49%	20,503.38	25.99%	10,403.30	27.37%	5,144.55	-9.03%

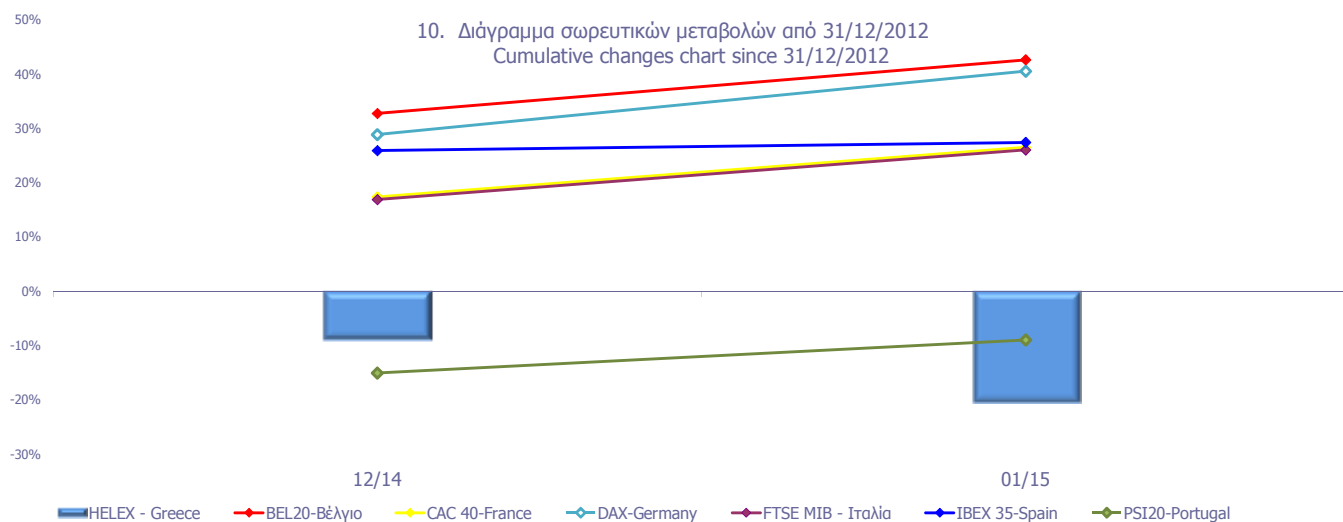

Ανοδικές/Καθοδικές συνεδριάσεις, Μεταβλητότητα και Συντελεστές Συσχέτισης Ξένων χρηματιστηριακών δεικτών με Γενικό Δείκτη ΧΑ  
Posit./Neg. Trading Sessions, Volatility and Correlation Co-Efficients of major foreign indices with the ATHEX Composite index

Τρίμηνα Quarters	FTSE® 100				Συντελεστής Συσχέτισης με Γεν. Δείκτη Χ.Α. Correlation with ATHEX Composite Index	Γενικός Δείκτης Χ.Α - ATHEX COMPOSITE INDEX				
	Συνεδριάσεις Trading sessions		Δ%	Μεταβλητότητα (SD) Volatility		Συνεδριάσεις - Trading sessions				Δ%
	Ανοδικές Positive	Καθοδικές Negative				Κοινά ανοδικές με FTSE®100 Positive trading both for the session and FTSE®100	Καθοδικές Negative	Κοινά καθοδικές με FTSE®100 Negative in common with FTSE®100		
2013:2	31	27	-3.06%	1.68%	0.26	28	19	30	18	-2.49%
2013:3	32	37	3.97%	3.20%	0.17	42	22	26	16	19.64%
2013:4	36	26	4.44%	0.60%	0.14	36	23	26	13	14.66%
2014:1	27	30	-2.23%	2.14%	0.06	29	14	30	16	14.88%
2014:2	34	25	-0.48%	0.61%	0.18	29	20	32	17	-9.09%
2014:3	33	35	0.85%	0.75%	0.39	32	22	37	26	-12.58%
2014:4	35	31	-0.86%	1.03%	0.39	31	18	35	18	-22.17%
1/1/2015- 31/01/2015	13	7	2.79%	1.16%	0.11	8	5	12	4	-12.62%

Τρίμηνα Quarters	DAX				Συντελεστής Συσχέτισης με Γεν. Δείκτη Χ.Α. Correlation with ATHEX Composite Index	Γενικός Δείκτης Χ.Α - ATHEX COMPOSITE INDEX				
	Συνεδριάσεις Trading sessions		Δ%	Μεταβλητότητα (SD) Volatility		Συνεδριάσεις - Trading sessions				Δ%
	Ανοδικές Positive	Καθοδικές Negative				Κοινά ανοδικές με DAX Positive sessions in common with DAX	Καθοδικές Negative	Κοινά καθοδικές με DAX Negative in common with DAX		
2013:2	34	25	2.10%	1.23%	0.40	28	20	30	16	-2.49%
2013:3	40	29	7.98%	4.02%	0.09	42	25	26	11	19.64%
2013:4	34	28	11.14%	0.70%	0.21	36	23	26	15	14.66%
2014:1	32	27	0.04%	0.99%	0.07	29	15	30	13	14.88%
2014:2	34	27	2.90%	0.74%	0.38	29	22	32	20	-9.09%
2014:3	35	34	-3.65%	0.99%	0.49	32	24	37	26	-12.58%
2014:4	39	25	3.50%	1.36%	0.45	31	20	35	15	-22.17%
1/1/2015- 31/01/2015	14	6	9.06%	1.54%	0.25	8	6	12	4	-12.62%

Τρίμηνα Quarters	CAC 40				Συντελ. συσχέτισης (correlation) με Γενικό Δείκτη Χ.Α. Trading sessions /Ανοδικές- Negative	Γενικός Δείκτης Χ.Α - ATHEX COMPOSITE INDEX				
	Συνεδριάσεις Trading sessions		Δ%	Μεταβλητότητα (SD) Volatility		Συνεδριάσεις - Trading sessions				Δ%
	Ανοδικές Positive	Καθοδικές Negative				Κοινά ανοδικές με CAC 40 Positive trading both for the session and CAC 40	Καθοδικές Negative	Κοινά καθοδικές με CAC 40 Negative trading both for the session and CAC 40		
2013:2	31	28	0.20%	1.28%	0.35	28	18	30	17	-2.49%
2013:3	40	29	10.82%	0.86%	0.29	42	27	26	13	19.64%
2013:4	31	32	3.68%	0.82%	0.32	36	21	26	16	14.66%
2014:1	33	26	2.22%	0.87%	0.10	29	18	30	15	14.88%
2014:2	30	31	0.71%	0.63%	0.35	29	17	32	19	-9.09%
2014:3	34	35	-0.15%	0.99%	0.44	32	22	37	25	-12.58%
2014:4	38	28	-3.25%	1.41%	0.48	31	21	35	18	-22.17%
1/1/2015- 31/01/2015	13	7	7.76%	1.60%	0.31	8	6	12	5	-12.62%

Τρίμηνα Quarters	IBEX 35				Συντελεστής Συσχέτισης με Γεν. Δείκτη Χ.Α. Correlation with ATHEX Composite Index	Γενικός Δείκτης Χ.Α - ATHEX COMPOSITE INDEX				
	Συνεδριάσεις Trading sessions		Δ%	Μεταβλητότητα (SD) Volatility		Συνεδριάσεις - Trading sessions				Δ%
	Ανοδικές Positive	Καθοδικές Negative				Κοινά ανοδικές με IBEX 35 Positive sessions in common with IBEX 35	Καθοδικές Negative	Κοινά καθοδικές με IBEX 35 Negative in common with IBEX 35		
2013:2	23	36	-1.99%	1.28%	0.41	28	15	30	22	-2.49%
2013:3	44	25	18.34%	1.08%	0.34	42	30	26	12	19.64%
2013:4	38	25	7.95%	0.95%	0.29	36	24	26	12	14.66%
2014:1	33	26	4.27%	1.12%	0.25	29	18	30	15	14.88%
2014:2	35	26	5.64%	0.86%	0.42	29	22	32	19	-9.09%
2014:3	39	30	-0.90%	1.10%	0.65	32	27	37	25	-12.58%
2014:4	34	32	-5.04%	1.54%	0.48	31	17	35	18	-22.17%
1/1/2015- 31/01/2015	13	7	1.20%	1.66%	0.33	8	7	12	6	-12.62%

Ανοδικές/Καθοδικές συνεδριάσεις, Μεταβλητότητα και Συντελεστές Συσχέτισης Ξένων χρηματιστηριακών δεικτών με Γενικό Δείκτη ΧΑ  
Posit./Neg. Trading Sessions, Volatility and Correlation Co-Efficients of major foreign indices with the ATHEX Composite index

Τρίμηνα Quarters	BEL-20					Γενικός Δείκτης Χ.Α - ATHEX COMPOSITE INDEX					Δ%
	Συνεδριάσεις Trading sessions		Δ%	Μεταβλητότητα (SD) Volatility	Συντελεστής Συσχέτισης με Γεν. Δείκτη Χ.Α. Correlation with ATHEX Composite Index	Συνεδριάσεις - Trading sessions					
	Ανοδικές Positive	Καθοδικές Negative				Ανοδικές Positive	Κοινά ανοδικές με BEL-20 Positive sessions in common with BEL-20	Καθοδικές Negative	Κοινά καθοδικές με BEL-20 Negative in common with BEL-20		
2013:2	26	33	-2.55%	1.11%	0.46	28	18	30	22	-2.49%	
2013:3	39	30	10.93%	0.86%	0.30	42	24	26	11	19.64%	
2013:4	28	35	4.34%	0.74%	0.20	36	20	26	18	14.66%	
2014:1	39	20	7.05%	0.75%	0.16	29	21	30	12	14.88%	
2014:2	33	28	-0.09%	0.55%	0.44	29	22	32	21	-9.09%	
2014:3	33	36	3.01%	0.70%	0.55	32	23	37	27	-12.58%	
2014:4	38	28	1.98%	1.19%	0.48	31	20	35	17	-22.17%	
1/1/2015- 31/01/2015	13	7	7.46%	1.16%	0.24	8	6	12	5	-12.62%	
Τρίμηνα Quarters	AEX					Γενικός Δείκτης Χ.Α - ATHEX COMPOSITE INDEX					Δ%
	Συνεδριάσεις Trading sessions		Δ%	Μεταβλητότητα (SD) Volatility	Συντελεστής Συσχέτισης με Γεν. Δείκτη Χ.Α. Correlation with ATHEX Composite Index	Συνεδριάσεις - Trading sessions					
	Ανοδικές Positive	Καθοδικές Negative				Ανοδικές Positive	Κοινά ανοδικές με AEX Positive sessions in common with AEX	Καθοδικές Negative	Κοινά καθοδικές με AEX Negative in common with AEX		
2013:2	31	28	-1.01%	1.01%	0.35	28	19	30	18	-2.49%	
2013:3	40	29	8.80%	0.74%	0.19	42	25	26	11	19.64%	
2013:4	35	28	7.17%	0.72%	0.26	36	23	26	14	14.66%	
2014:1	32	27	0.35%	0.73%	0.17	29	19	30	17	14.88%	
2014:2	32	29	2.47%	0.51%	0.44	29	19	32	19	-9.09%	
2014:3	38	31	1.93%	0.81%	0.51	32	26	37	25	-12.58%	
2014:4	35	31	0.79%	1.26%	0.47	31	18	35	18	-22.17%	
1/1/2015- 31/01/2015	13	7	6.11%	1.36%	0.29	8	6	12	5	-12.62%	
Τρίμηνα Quarters	PSI-20					Γενικός Δείκτης Χ.Α - ATHEX COMPOSITE INDEX					Δ%
	Συνεδριάσεις Trading sessions		Δ%	Μεταβλητότητα (SD) Volatility	Συντελεστής Συσχέτισης με Γεν. Δείκτη Χ.Α. Correlation with ATHEX Composite Index	Συνεδριάσεις - Trading sessions					
	Ανοδικές Positive	Καθοδικές Negative				Ανοδικές Positive	Κοινά ανοδικές με PSI-20 Positive sessions in common with PSI-20	Καθοδικές Negative	Κοινά καθοδικές με PSI-20 Negative in common with PSI-20		
2013:2	25	34	-4.56%	1.63%	0.47	28	17	30	22	-2.49%	
2013:3	36	33	7.14%	1.29%	0.27	42	25	26	15	19.64%	
2013:4	37	26	10.17%	0.84%	0.15	36	26	26	16	14.66%	
2014:1	33	26	16.08%	1.15%	0.18	29	20	30	17	14.88%	
2014:2	29	32	-10.59%	1.14%	0.42	29	19	32	22	-9.09%	
2014:3	29	40	-15.61%	2.02%	0.64	32	21	37	29	-12.58%	
2014:4	27	39	-16.40%	1.60%	0.47	31	16	35	24	-22.17%	
1/1/2015- 31/01/2015	13	7	7.12%	1.69%	0.38	8	7	12	6	-12.62%	
Τρίμηνα Quarters	FTSE MIB					Γενικός Δείκτης Χ.Α - ATHEX COMPOSITE INDEX					Δ%
	Συνεδριάσεις Trading sessions		Δ%	Μεταβλητότητα (SD) Volatility	Συντελεστής Συσχέτισης με Γεν. Δείκτη Χ.Α. Correlation with ATHEX Composite Index	Συνεδριάσεις - Trading sessions					
	Ανοδικές Positive	Καθοδικές Negative				Ανοδικές Positive	Κοινά ανοδικές με OBX Positive sessions in common with OBX	Καθοδικές Negative	Κοινά καθοδικές με OBX Negative in common with OBX		
2013:2	29	30	-0.65%	1.39%	0.51	28	18	30	19	-2.49%	
2013:3	38	30	14.41%	1.18%	0.32	42	24	26	12	19.64%	
2013:4	34	28	8.79%	1.18%	0.19	36	21	26	13	14.66%	
2014:1	36	23	14.36%	1.00%	0.27	29	20	30	14	14.88%	
2014:2	29	32	-1.88%	1.33%	0.43	29	18	32	21	-9.09%	
2014:3	32	37	-1.84%	1.47%	0.54	32	21	37	26	-12.58%	
2014:4	29	36	-9.00%	1.84%	0.47	31	17	35	23	-22.17%	
1/1/2015- 31/01/2015	13	7	7.84%	2.02%	0.25	8	7	12	6	-12.62%	

Ανοδικές/Καθοδικές συνεδριάσεις, Μεταβλητότητα και Συντελεστές Συσχέτισης Ξένων χρηματιστηριακών δεικτών με Γενικό Δείκτη ΧΑ  
Posit./Neg. Trading Sessions, Volatility and Correlation Co-Efficients of major foreign indices with the ATHEX Composite index

Τρίμηνα Quarters	S&P500				Συντελεστής Συσχέτισης με Γεν. Δείκτη Χ.Α. Correlation with ATHEX Composite Index	Γενικός Δείκτης Χ.Α - ATHEX COMPOSITE INDEX				Δ%
	Συνεδριάσεις Trading sessions		Δ%	Μεταβλητότητα (SD) Volatility		Συνεδριάσεις - Trading sessions			Κοινά καθοδικές με S&P500 Negative in common with S&P500	
	Ανοδικές Positive	Καθοδικές Negative				Ανοδικές Positive	Κοινά ανοδικές με S&P500 Positive sessions in common with S&P500	Καθοδικές Negative		
2013:2	32	25	2.36%	0.93%	0.34	28	19	30	17	-2.49%
2013:3	39	27	4.69%	0.54%	0.31	42	24	26	9	19.64%
2013:4	35	26	9.92%	0.66%	0.05	36	21	26	12	14.66%
2014:1	29	26	1.30%	0.69%	0.01	29	17	30	15	14.88%
2014:2	38	21	4.69%	0.59%	0.14	29	21	32	14	-9.09%
2014:3	36	30	0.61%	0.59%	0.26	32	23	37	22	-12.58%
2014:4	38	26	4.39%	0.88%	0.22	31	20	35	16	-22.17%
1/1/2015- 31/01/2015	8	11	-3.10%	1.02%	0.25	8	2	12	6	-12.62%

Τρίμηνα Quarters	DJI				Συντελεστής Συσχέτισης με Γεν. Δείκτη Χ.Α. Correlation with ATHEX Composite Index	Γενικός Δείκτης Χ.Α - ATHEX COMPOSITE INDEX				Δ%
	Συνεδριάσεις Trading sessions		Δ%	Μεταβλητότητα (SD) Volatility		Συνεδριάσεις - Trading sessions			Κοινά καθοδικές με DJI Negative in common with DJI	
	Ανοδικές Positive	Καθοδικές Negative				Ανοδικές Positive	Κοινά ανοδικές με FTSE- 100 Positive sessions in common with DJI	Καθοδικές Negative		
2013:2	32	26	2.27%	0.81%	0.29	28	17	30	15	-2.49%
2013:3	33	33	1.48%	0.51%	0.34	42	23	26	14	19.64%
2013:4	36	26	9.56%	0.64%	0.03	36	22	26	12	14.66%
2014:1	26	31	-0.28%	0.67%	0.02	29	16	30	18	14.88%
2014:2	37	21	2.24%	0.54%	0.12	29	19	32	13	-9.09%
2014:3	37	30	1.29%	0.56%	0.25	32	24	37	22	-12.58%
2014:4	37	28	4.58%	0.85%	0.24	31	21	35	18	-22.17%
1/1/2015- 31/01/2015	9	10	-4.55%	1.05%	0.27	8	3	12	6	-12.62%

Τρίμηνα Quarters	NIKKEI-225				Συντελεστής Συσχέτισης με Γεν. Δείκτη Χ.Α. Correlation with ATHEX Composite Index	Γενικός Δείκτης - Χ.Α.				Δ%
	Συνεδριάσεις Trading sessions		Δ%	Μεταβλητότητα (SD) Volatility		Συνεδριάσεις - Trading sessions			Κοινά καθοδικές με NIKKEI-225 Negative in common with NIKKEI-225	
	Ανοδικές Positive	Καθοδικές Negative				Ανοδικές Positive	Κοινά ανοδικές με NIKKEI- 225 Positive sessions in common with NIKKEI-225	Καθοδικές Negative		
2013:2	31	27	10.87%	2.33%	0.11	28	16	30	15	-2.49%
2013:3	35	31	5.69%	1.57%	0.11	42	22	26	12	19.64%
2013:4	33	26	12.70%	1.20%	0.13	36	20	26	12	14.66%
2014:1	25	29	-8.98%	1.64%	0.10	29	15	30	17	14.88%
2014:2	32	26	2.25%	1.06%	0.31	29	17	32	15	-9.09%
2014:3	34	32	6.67%	0.76%	0.47	32	19	37	19	-12.58%
2014:4	37	24	7.90%	1.56%	0.06	31	20	35	16	-22.17%
1/1/2015- 31/01/2015	10	8	1.28%	1.32%	0.01	8	4	12	6	-12.62%

Τρίμηνα Quarters	HANGSENG				Συντελεστής Συσχέτισης με Γεν. Δείκτη Χ.Α. Correlation with ATHEX Composite Index	Γενικός Δείκτης - Χ.Α.				Δ%
	Συνεδριάσεις Trading sessions		Δ%	Μεταβλητότητα (SD) Volatility		Συνεδριάσεις - Trading sessions			Κοινά καθοδικές με HANGSENG Negative in common with HANGSENG	
	Ανοδικές Positive	Καθοδικές Negative				Ανοδικές Positive	Κοινά ανοδικές με HANGSENG Positive sessions in common with HANGSENG	Καθοδικές Negative		
2013:2	26	30	-6.71%	1.18%	0.33	28	15	30	18	-2.49%
2013:3	38	28	9.89%	1.00%	0.20	42	25	26	11	19.64%
2013:4	28	33	1.95%	0.83%	0.22	36	15	26	14	14.66%
2014:1	30	27	-4.96%	1.04%	0.15	29	16	30	16	14.88%
2014:2	31	28	4.69%	0.78%	0.06	29	17	32	17	-9.09%
2014:3	34	33	-1.11%	0.81%	0.39	32	20	37	22	-12.58%
2014:4	33	31	2.93%	1.02%	0.16	31	17	35	17	-22.17%
1/1/2015- 31/01/2015	12	8	3.82%	0.86%	0.13	8	6	12	6	-12.62%

Συντελεστής συσχέτισης :  $\rho = \text{covariance}(x,y) / (\text{sd}(x) * \text{sd}(y))$

όπου :

$\text{sd}(x)$ : τυπική απόκλιση του  $x$  (π.χ. ο Γενικός Δείκτης) και  $\text{sd}(y)$ : είναι η τυπική απόκλιση του συγκρινόμενου ξένου δείκτη

$\text{covariance}$  (συνδιακύμανση) =  $\sum ((x-\chi\mu\sigma\sigma)*(y-\gamma\mu\epsilon\sigma\sigma)) / \text{αριθμός παρατηρήσεων}$

Σημειώνεται πως  $x$ =ημερήσια ποσοστιαία μεταβολή



11. Πίνακας συντελεστών συσχέτισης μεταξύ των κυριότερων ξένων χρηματιστηριακών δεικτών (01/01/2015 -31/01/2015)  
 Table of correlation co-efficients data between the major foreign exchanges indices (01/01/2015 - 31/01/2015)

	ΓΔ	FTSE-100	DAX	CAC-40	IBEX-35	BEL-20	AEX	PSI-20	FTSE MIB	SP-500	DJI	NIKKEI 225	HANGSENG
ΓΔ	1.000												
FTSE-100	0.110	1.000											
DAX	0.253	0.851	1.000										
CAC-40	0.312	0.900	0.960	1.000									
IBEX-35	0.335	0.766	0.833	0.882	1.000								
BEL-20	0.243	0.879	0.948	0.943	0.853	1.000							
AEX	0.288	0.890	0.958	0.981	0.883	0.963	1.000						
PSI-20	0.380	0.621	0.684	0.727	0.803	0.772	0.751	1.000					
FTSE MIB	0.247	0.865	0.875	0.923	0.943	0.907	0.935	0.809	1.000				
SP-500	0.250	0.600	0.565	0.629	0.632	0.637	0.687	0.686	0.707	1.000			
DJI	0.267	0.645	0.617	0.665	0.653	0.652	0.701	0.656	0.725	0.976	1.000		
NIKKEI 225	0.011	0.352	0.189	0.307	0.276	0.284	0.226	0.100	0.223	-0.158	-0.159	1.000	
HANGSENG	0.127	0.452	0.343	0.414	0.300	0.313	0.335	0.362	0.295	0.051	0.052	0.313	1.000

12. Διαγράμματα συσχέτισης των κυριοτέρων ξένων χρηματιστηριακών δεικτών με Γενικό Δείκτη για την περίοδο 31/01/14-31/01/15  
 Correlation charts between major foreign exchanges indices with the Composite Index for the period 31/01/14-31/01/15

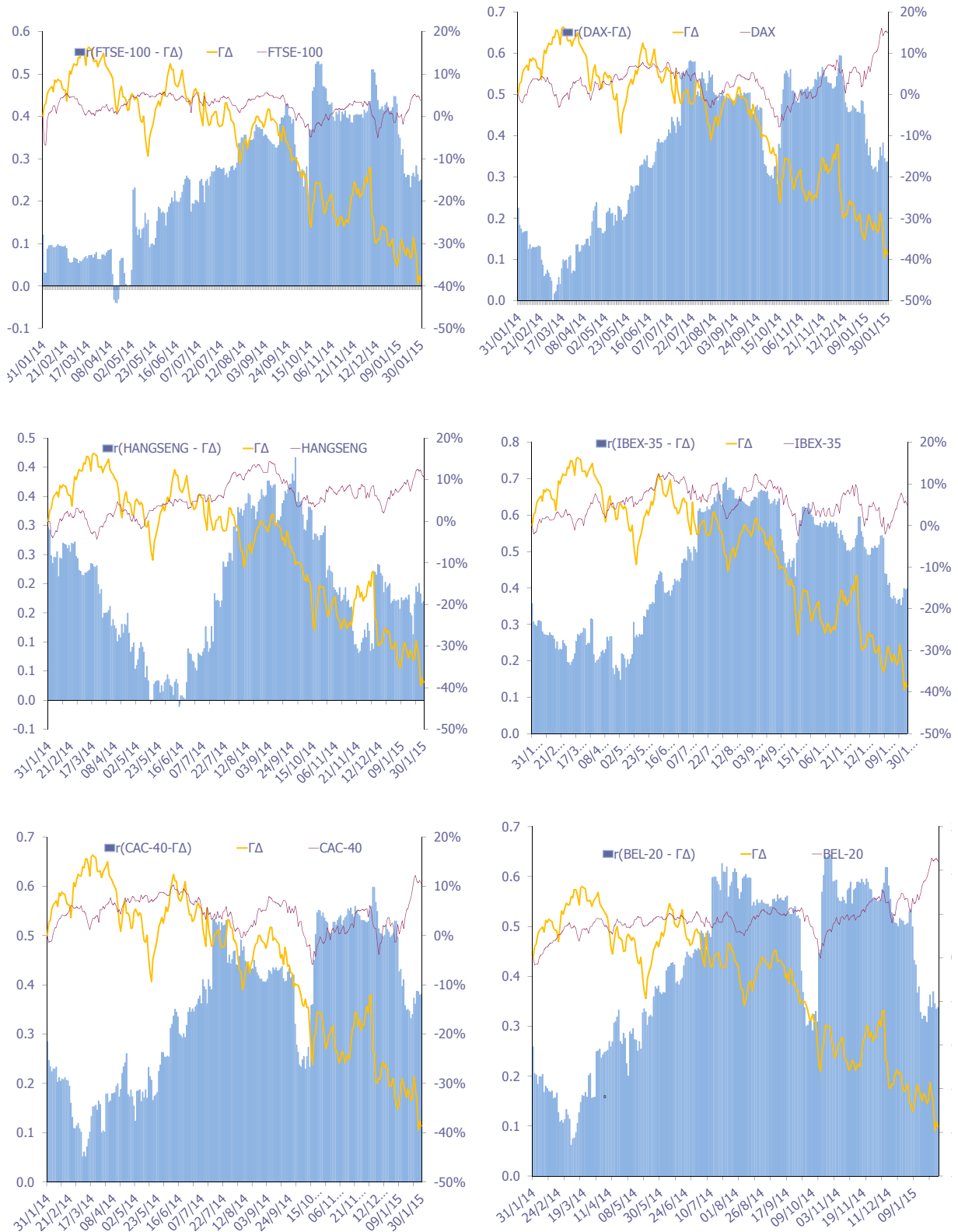

12. Διαγράμματα συσχέτισης των κυριότερων ξένων χρηματιστηριακών δεικτών με Γενικό Δείκτη για την περίοδο 31/01/14-31/01/15  
 Correlation charts between major foreign exchanges indices with the Composite Index for the period 31/01/14-31/01/15

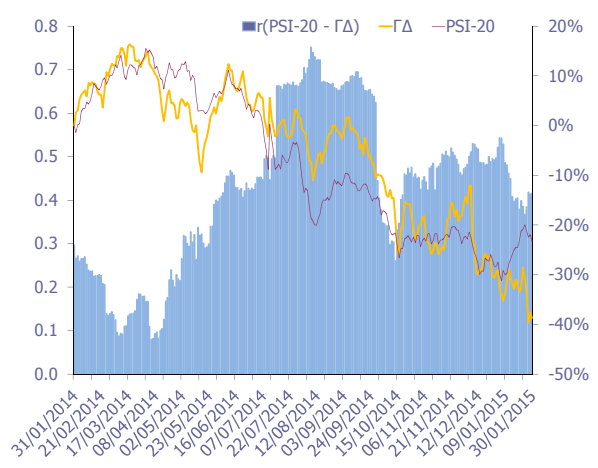
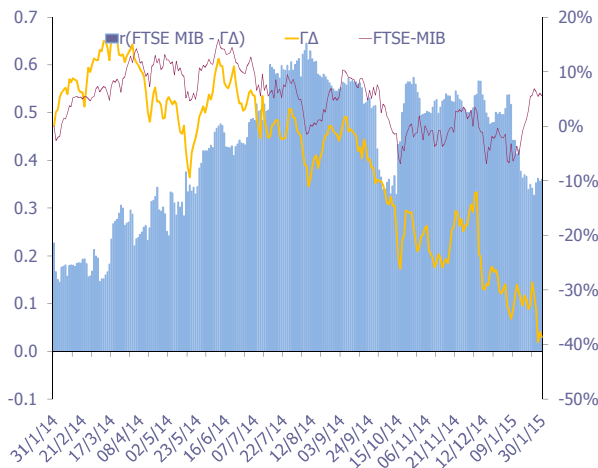
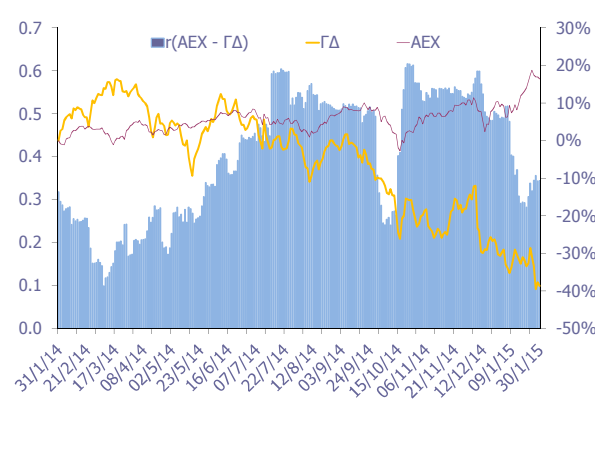
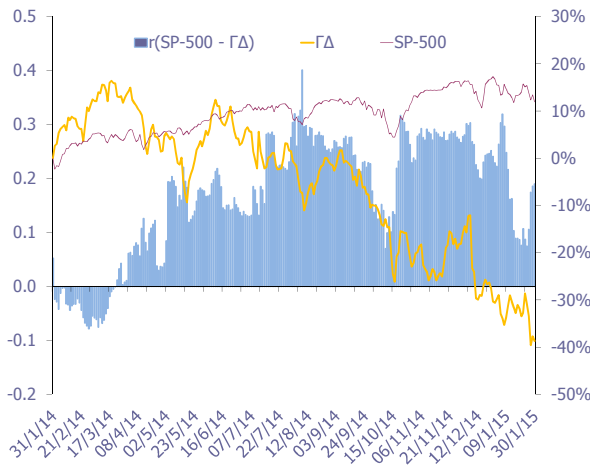
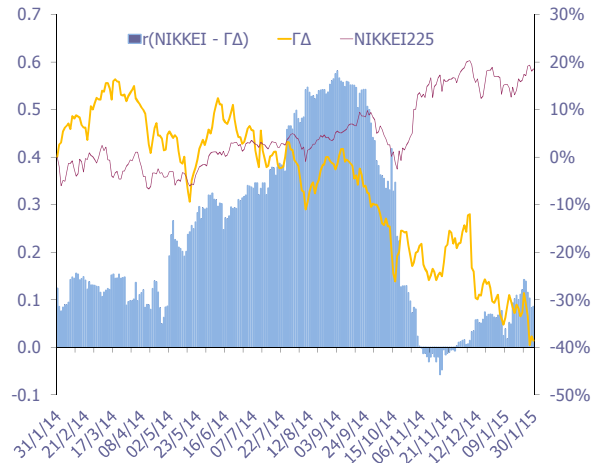
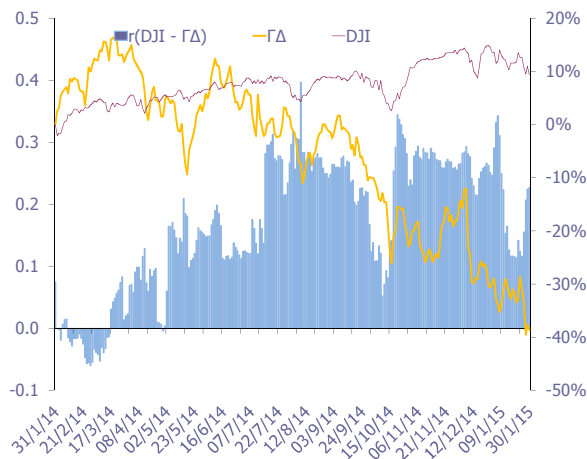

12. Διαγράμματα συσχέτισης των κυριότερων ξένων χρηματιστηριακών δεικτών με Γενικό Δείκτη για την περίοδο 31/01/14-31/01/15  
Correlation charts between major foreign exchanges indices with the Composite Index for the period 31/01/14-31/01/15

ΜΕΤΑΒΟΛΕΣ ΠΕΡΙΟΔΟΥ 30/12/13 - 30/12/14	
Changes 30/12/13 - 30/12/14	
ΓΔ (Ελλάδα)	-38.7%
FTSE-100 (Ην. Βασίλειο)	3.7%
DAX (Γερμανία)	14.9%
CAC-40 (Γαλλία)	10.5%
IBEX-35 (Ισπανία)	4.9%
BEL-20 (Βέλγιο)	22.1%
AEX (Ολλανδία)	16.4%
PSI-20 (Πορτογαλία)	-23.2%
FTSE MIB (Ιταλία)	5.6%
SP-500 (ΗΠΑ)	11.9%
DJI (ΗΠΑ)	9.3%
ΝΙΚΚΕΙ225 (Ιαπωνία)	18.5%
HANGSENG (Χονγκ-Κονγκ)	10.7%

Όλοι οι δείκτες απεικονίζονται ως % μεταβολές ως προς μια κοινή ημερομηνίας βάσης 30/01/15

Το ραβδόγραμμα απεικονίζει τον συντελεστή συσχέτισης ( $r$ ) μεταξύ του ΓΔ και αντίστοιχου δείκτη ξένου χρηματιστηρίου, όπως αυτός υπολογίζεται διαχρονικά από κυλιόμενο δείγμα 60 παρατηρήσεων (συνεδριάσεις) το οποίο καλύπτει περίπου ένα ημερολογιακό τρίμηνο.



**ATHEXGROUP**  
Όμιλος Χρηματιστηρίου Αθηνών

Λεωφ. Αθηνών 110 104 42 Αθήνα  
110, Athinon Ave. GR 104 42 Athens  
tel. (+30)210-33.66.800, fax (+30)210-33.66.101  
[www.athexgroup.gr](http://www.athexgroup.gr)