

Ελληνικά Χρηματιστήρια - Χρηματιστήριο Αθηνών  
ΜΗΝΙΑΙΟ ΣΤΑΤΙΣΤΙΚΟ ΔΕΛΤΙΟ  
ΧΡΗΜΑΤΙΣΤΗΡΙΑΚΕΣ ΕΞΕΛΙΞΕΙΣ

Δεκέμβριος 2014

Hellenic Exchanges - Athens Stock Exchange  
MONTHLY STATISTICAL BULLETIN  
EXCHANGE DEVELOPMENTS

December 2014



ΠΕΡΙΕΧΟΜΕΝΑ	Σελίδα Page	Διάγ/μα Πίνακας Chart table	CONTENTS
Περιεχόμενα	1-2		Contents
Εξελίξεις μηνός Δεκεμβρίου 2014	3		Developments in December 2014
<b>1. Αγορές και Δείκτες</b>			<b>1. Markets &amp; Indices</b>
Βασικοί Δείκτες Αγοράς Μετοχών ΕΧΑΕ	4		HELEX Main Stock Market Indices
Διάγραμμα Γ.Δ. Τιμών & Αξίας Συναλλαγών Χρεογράφων	4	1	Composite Share Price Index Chart & Securities Value of Transactions Chart
Λοιποί Δείκτες Μετοχών ΕΧΑΕ	5		HELEX Other Market Indices
Κλαδικοί Δείκτες Μετοχών ΕΧΑΕ	6		HELEX Sector Market Indices
Χρηματιστηριακή Αξία 2014	7		2014 Market Capitalisation
Διάγραμμα Χρηματιστηριακής Αξίας 2014	7	2	2014 Market Capitalisation Chart
Αξία Συναλλαγών 2014	8		2014 Transactions Value
Διάγραμμα Αξίας Συναλλαγών 2014	8	3	2014 Transactions Chart Value
Συναλλαγές μηνός Δεκεμβρίου 2014	9		December 2014 Transactions
<b>2. Ανάλυση Συναλλακτικής Δραστηριότητας</b>			<b>2. Transactional Activity Analysis</b>
Στοιχεία Μέσης Ημερήσιας Αξίας Συναλλαγών μετοχών ανά κατηγορία διαπραγμάτευσης	10-11		Average daily stocks value of transactions data per trading category
Στοιχεία Μέσης Ημερήσιας Αξίας Συναλλαγών μετοχών ανά δείκτη κατηγορίας Μεγάλης Κεφαλαιοποίησης	12-13		Average daily stocks value of transactions data per index of Big Cap category
<b>3. Μηνιαία Ρευστότητα</b>			<b>3. Monthly Liquidity</b>
Μηνιαίο Μέσο Όροι Spread	14	4	Monthly average Spread
Μηνιαία μέση Κυκλοφοριακή Ταχύτητα	15	5-6	Monthly average Velocity
Μηνιαία ιστορική Μεταβλητότητα	16	7-8	Monthly historical Volatility
Ομόλογα Διαπραγματεύσιμα με την Μέθοδο Εκφώνησης - Αντιφώνησης	17		Bonds Traded with the Open Outcry Method
Σημειώσεις Ομολόγων	18		Bonds Notes
Ομόλογα Διαπραγματεύσιμα στην Α.Α.Σ.Ε.	19		Bonds traded in Fixed Income Securities Market
Επεξήγηση Πινάκων	20		Explanation of Tables
Μηνιαία Στοιχεία Μετοχών	21-34		Monthly Stocks Data
Σημειώσεις Μετοχών	35		Stocks Notes
Σταθμισμένο P/E των επιμέρους κλάδων και συνόλου αγοράς	36-37		Sectoral and composite weighted P/E ratio
Σταθμισμένο D.Y. των επιμέρους κλάδων και συνόλου αγοράς	38-39		Sectoral and composite weighted D.Y. ratio
Οι 10 μετοχές με τα μεγαλύτερα και μικρότερα P/E	40		10 stocks with the highest and the lowest P/E ratio
Μετοχές με τις μεγαλύτερες και τις μικρότερες Μερισματοδόσεις στο Χρηματιστήριο Αθηνών	40		Stocks with the Highest and Lowest Dividend Yields in the Athex Exchange
Τα 10 χρεόγραφα με τις μεγαλύτερες και μικρότερες μεταβολές τιμής	40		10 securities with the highest and the lowest price changes
Τα 10 χρεόγραφα με την μεγαλύτερη Αξία Συναλλαγών	41		10 securities with the highest Transactions Value
Οι 10 μετοχές με την μεγαλύτερη Εμπορευσιμότητα	41		10 stocks with the highest Marketability
Οι 10 μεγαλύτερες εταιρείες με βάση την Χρηματιστηριακή τους Αξία κατά την 31/12/2014	41		10 biggest companies based on their Market Capitalisation on 31/12/2014
Αποκοπές Μεριμάτων	42		Dividends
Μεταβολές Μετοχικού Κεφαλαίου	43		Share Capital Changes
Δικαιώματα μετοχών	44		Stocks Rights

ΠΕΡΙΕΧΟΜΕΝΑ	Σελίδα Page	Διάγ/μα Πινακας Chart table	CONTENTS
Αριθμός Εισηγμένων Ομολογιακών Δανειών, Εταιριών & Μετοχικών Εκδόσεων	45		Number of Listed Bonds, Companies and Stock Issues
Διάγραμμα αριθμού Εισηγμένων Εταιριών & Μετοχικών Εκδόσεων	45	9	Number of Listed Companies and Stock Issues chart
<b>5. Σύγκριση Γ.Δ. με δείκτες Ξένων χρηματιστηρίων</b>			<b>5. Comparison Composite Index to foreign exchanges indices</b>
Κυριότεροι ευρωπαϊκοί χρηματιστηριακοί Δείκτες	46		Major european stock exchanges Indices
Διάγραμμα σωρευτικών μεταβολών		10	Cumulative changes chart
Στοιχεία συντελεστών συσχέτισης των κυριότερων Ξένων χρηματιστηριακών δεικτών με Γ.Δ.	47-49		Correlation co-efficients data between major foreign exchanges indices with the Composite index
Πίνακας συντελεστών συσχέτισης των κυριότερων Ξένων χρηματιστηριακών δεικτών με Γ.Δ. 01/10/2014-31/12/2014	50	11	Table of correlation co-efficients data between the major foreign exchanges indices with the Composite index 01/10/2014-31/12/2014
Διαγράμματα συσχέτισης των κυριότερων Ξένων χρηματιστηριακών δεικτών με Γ.Δ. 31/12/2013-31/12/2014	51-53	12	Correlation charts between major foreign exchanges indices with the Composite index for the period 31/12/2013-31/12/2014

\* Η εταιρεία Ελληνικά Χρηματιστήρια-Χρηματιστήριο Αθηνών καταβάλλει κάθε δυνατή προσπάθεια ώστε να διασφαλίσει ότι οι πληροφορίες και τα λοιπά στοιχεία που εμφανίζονται στο Μηνιαίο Στατιστικό Δελτίο είναι ορθά και πλήρη αλλά δεν έχει καμία ευθύνη για ενδεχόμενο λάθος ή παράλειψη στοιχείων και / ή ευθύνη σχετικά με την ακρίβεια, αξιοπιστία, επικαιροποίηση και πληρότητα των παραπάνω πληροφοριών και στοιχείων ή ευθύνη προερχόμενη άμεσα ή έμμεσα από την χρήση των παραπάνω πληροφοριών.

Η Εταιρία δεν έχει καμία ευθύνη για την ακρίβεια των στοιχείων που περιλαμβάνονται στις ανακοινώσεις των εισηγμένων εταιρειών. Πιθανές προσβολές δικαιωμάτων τρίτων από το περιεχόμενο των ανακοινώσεων συνιστούν αποκλειστική ευθύνη του αποστολέα των ανακοινώσεων.

Όλα τα αναγραφόμενα στο Μ.Σ.Δ. στοιχεία παρέχονται μόνο για τους σκοπούς της πληροφόρησης και δεν συνιστούν παροχή επενδυτικών συμβουλών ή πρόσκληση για επένδυση σε κινητές αξίες που διαπραγματεύονται στο Χρηματιστήριο.

Αναγνωρίζεται και συμφωνείται ότι όλα τα δικαιώματα επί των πληροφοριών που εμφανίζονται στο Μ.Σ.Δ. θα αποτελούν κυριότητα της εταιρίας και οποιοδήποτε άλλο δικαίωμα συμπεριλαμβανομένου του δικαιώματος πνευματικής ιδιοκτησίας, σήματος κλπ. ανήκουν στην εταιρεία.

\* Hellenic Exchanges-Athens Exchange endeavours to ensure that the data and other material ("Information") presented on the Monthly Statistical Bulletin are accurate and complete, but it is not liable for any errors or omissions of data or /and for the accuracy, credibility, updating and completeness of the aforesaid information nor it has any liability arising directly or indirectly from the use of the above Information.

The Company is not liable for the accuracy of the data included in listed companies' announcements. Only the sender of such an announcement is fully and solely liable for any infringement of third party's rights from the content of such announcement. All contents of the Monthly Statistical Bulletin List are provided only for information purposes and do not constitute investment advice or solicitation to invest in securities or other products listed for trading on the company.

You acknowledge and agree that the Company is the owner of any property rights related to any Information appearing on the Monthly Statistical Bulletin including intellectual property rights copyright, trademarks, etc.

ΕΚΔΟΤΗΣ : ΕΛΛΗΝΙΚΑ ΧΡΗΜΑΤΙΣΤΗΡΙΑ - ΧΡΗΜΑΤΙΣΤΗΡΙΟ ΑΘΗΝΩΝ  
Υπεύθυνο Τμήμα : Υπηρεσιών Πληροφόρησης ΕΧΑΕ  
Λεωφόρος Αθηνών 110, 10442 Αθήνα, Τηλ.: (210) 33.66.800, Fax: (210) 33.66.661  
[www.helex.gr](http://www.helex.gr)

PUBLISHER :HELLENIC EXCHANGES - ATHENS STOCK EXCHANGE  
Dpt in Charge : HELEX Information Services  
110, Athinon Ave., 104 42 Athens, Greece, Tel.: (210) 33.66.800, Fax: (210) 33.66.661  
[www.helex.gr](http://www.helex.gr)

Τον Δεκέμβριο ο **Γενικός Δείκτης του Χρηματιστηρίου Αθηνών** έκλεισε στις 826.18 μονάδες σημειώνοντας πτώση της τάξεως του 14,22% σε σύγκριση με το κλείσιμο του προηγούμενου μήνα. Η ανώτατη τιμή του Δεκεμβρίου ήταν 1048,63 μονάδες, καταγράφηκε κατά την διάρκεια της συνεδρίασης της 08/12/2014, η κατώτατη τιμή του μήνα ήταν 756,8 μονάδες και καταγράφηκε κατά την διάρκεια της συνεδρίασης της 29/12/2014.

Ο δείκτης FTSE/XA Large Cap, έκλεισε στις 264,86 μονάδες σημειώνοντας πτώση 15,37% σε σχέση με τον προηγούμενο μήνα που έκλεισε στις 312,96 μονάδες ενώ σε σχέση με τον αντίστοιχο Δεκέμβριο του 2013 που είχε κλείσει στις 384,84 μονάδες, σημείωσε πτώση 31,18%. Ο δείκτης FTSE/X.A Mid Cap, έκλεισε στις 773.03 μονάδες σημειώνοντας πτώση 9,78% σε σχέση με τον προηγούμενο μήνα που έκλεισε στις 856,80 μονάδες ενώ σε σχέση με τον αντίστοιχο Δεκέμβριο του 2013 που είχε κλείσει στις 1166,81 μονάδες, σημείωσε πτώση 33,75%. Αντίστοιχα ο δείκτης FTSE/X.A Mid & Small Cap **Θεμελιωδών μεγεθών** έκλεισε στις 1096.11 μονάδες σημειώνοντας πτώση 5,80% σε σχέση με τον προηγούμενο μήνα που είχε κλείσει στις 1163,58 μονάδες ενώ σε σχέση με τον αντίστοιχο Δεκέμβριο του 2013 που είχε κλείσει στις 1279,09 μονάδες σημείωσε πτώση 14,31%.

Η **μηνιαία αξία συναλλαγών** έφτασε το ύψος των 2053,57 εκ. ευρώ. σε σχέση με τον Νοέμβριο που ήταν στο επίπεδο των 1648,50 εκ. ευρώ, σημείωσε άνοδο 24,57% ενώ σε σχέση με τον αντίστοιχο Δεκέμβριο του 2013 που βρισκόταν στα 2161,83 εκ. ευρώ σημείωσε πτώση άνοδο κατά 5,01%.

Η **μέση ημερήσια συναλλακτική κίνηση** έφτασε τα 102,68 εκ. ευρώ έναντι 82,47 εκ. ευρώ του Νοεμβρίου και των 113,78 εκ. ευρώ του Δεκεμβρίου 2013. Ο **μέσος ημερήσιος αριθμός πράξεων** έφτασε τις 30230 έναντι 24904 του Οκτωβρίου και των 29059 σε σχέση με τον Δεκέμβριο του 2013.

Η **χρηματιστηριακή αξία** των μετοχών στην τελευταία ημέρα διαπραγμάτευσης τους έφτασε τα 52916,45 εκ. ευρώ έναντι 57704,36 εκ. ευρώ του Νοεμβρίου παρουσιάζοντας πτώση 11,37% ενώ σε σχέση με τον Δεκέμβριο 2013 που είχε φτάσει στο επίπεδο των 66514.89 εκ. ευρώ σημείωσε μείωση κατά 20,44%.

Από τα **χρεόγραφα που κινήθηκαν περισσότερο** σε αξία τον μήνα Δεκέμβριο ξεχώρισαν οι: ALPHA ΤΡΑΠΕΖΑ (ΚΟ), ΕΘΝΙΚΗ ΤΡΑΠΕΖΑ (ΚΟ), ΠΕΙΡΑΙΩΣ ΤΡΑΠΕΖΑ (ΚΟ), ΟΤΕ Α.Ε (ΚΟ) και ΟΠΑΠ (ΚΟ).

In December, the **ATHEX Composite Share Price Index** closed at 826.18 units and compared to last month's closing price was decreased by 14.22%. During the month of December the highest price which was 1048.63 units was recorded during the session of December 08, 2014 while the lowest price which was 756.8 units was recorded during the session of December 29, 2014.

The **FTSE/ATHEX Large Cap Index** closed at 264.86 units, marking a decrease of 15.37% compared to the previous month's closing price which was 312.96 units and a decrease of 31.18% compared to December 2013 closing price that was 384.84 units. The **FTSE/X.A Mid Cap Index** closed at 773.03 units, marking a decrease of 9.78% compared to the previous month's closing price which was 856.80 units and a decrease of 33.75% compared to December 2013 closing price that was 1166.81 units. The **FTSE/X.A Mid & Small Cap Factor-Weighted Index** closed at 1096.11 units, recording a decrease of 5.80% compared to the previous month's closing price which was 1163.58 and a decrease of 14.31% compared to December 2013 closing price that was 1279.09 units.

The **monthly value of transactions** reached 2053.57 million euros, recording an increase of 24.57% compared to 1648.50 million euros recorded in November and a decrease of 5.01% compared to December 2013 (2161.83 m €).

The **average daily value of transactions** amounted to 102.68 million euros versus 82.47 million in November and 113.78 million euros compared to December 2013. The **average daily number of trades** reached 30230 versus 24904 in November and 29059 compared to December 2013.

The **market capitalisation** of shares during their last trading day amounted to 52916.45 million euros and compared to November's figure which was 57704.36 million euros marks a decrease of 11.37%. Compared to December 2013 capitalisation recorded at 66514.89 million signalling a decrease of 20.44%.

Also, the **most active securities** in December were the following: ALPHA BANK (CR), NATIONAL BANK OF GREECE (CR), PIRAEUS BANK (CR), OTE S.A (CR) and OPAP (CR).

1.1 ΒΑΣΙΚΟΙ ΔΕΙΚΤΕΣ ΑΓΟΡΑΣ ΜΕΤΟΧΩΝ ΕΛΛΗΝΙΚΑ ΧΡΗΜΑΤΙΣΤΗΡΙΑ - ΧΡΗΜΑΤΙΣΤΗΡΙΟ ΑΘΗΝΩΝ - HELLENIC EXCHANGES - ATHENS STOCK EXCHANGE MARKET INDICES \*

Βάση Δείκτη FTSE/XA Large Cap-FTSE/ATHEX Large Cap Index Base: 23.09.1997 = 1000 Μονάδες - Units,  
 Βάση Δείκτη FTSE/X.A - X.A.K Τραπεζικός Δείκτης -FTSE/ATHEX - CSE Banking Index Base: 31.10.2008 = 2000 Μονάδες - Units  
 Βάση Δείκτη Τιμών Μεσαίας & Μικρής Κεφαλαιοποίησης - Athex Mid & SmallCap Category Price Index Index Base: 28.11.2008 = 5000 Μονάδες - Units  
 Βάση Δείκτη FTSE/XA MID CAP-FTSE/ATHEX MID CAP Index Base: 08.12.1999 = 1000 Μονάδες - Units, Βάση Δείκτη FTSE/XA SmallCap -FTSE/ATHEX SmallCap Index Base: 31.05.2001,  
 Βάση Δείκτη FTSE/XA ΔΕΙΚΤΗΣ ΑΓΟΡΑΣ-FTSE/ATHEX MARKET INDEX Index Base: 31.12.2002 = 2000 Μονάδες - Units, Βάση Δείκτη FTSE MED 100 - FTSE MED 100 Index Base:19.06.2003=5000 Μονάδες - Units,  
 Βάση Δείκτη FTSE/XA Διεθνούς Δραστηριοποίησης-FTSE/ATHEX Global Traders Index Plus Index Base: 03.12.2012 = 1000 Μονάδες - Units, Βάση Δείκτη FTSE/X.A. Διεθνούς Δραστηριοποίησης - FTSE/ATHEX Global Traders Index Index Base: 03.12.2012 = 1000 Μονάδες - Units,  
 Βάση Δείκτη GT - 30 Price Index : 31.12.2005 = 1000 Μονάδες - Units, Βάση Δείκτη FTSE/XA Mid & Small Cap Θεμελιωδών μεγεθών-FTSE/ATHEX Mid & Small Cap Factor-Weighted: Index Base 29.10.2012= 1000 Μονάδες-Units, Βάση Δείκτη ΕΛΛΗΝΙΚΟΣ ΔΕΙΚΤΗΣ MID & SMALL CAP/HELLENIC MID & SMALL CAP INDEX Index Base:14.01.2013 = 1000 Μονάδες - Units

Μήνας Months	Γενικός Δείκτης Composite Index			FTSE/X.A. Large Cap - FTSE/Athex Large Cap	FTSE/X.A. Custom Capped - FTSE/ATHEX Custom Capped	FTSE/X.A. Mid Cap - FTSE/Athex Mid Cap	FTSE/X.A.- X.A.K. Τραπεζικός Δείκτης - FTSE/Athex - CSE Banking Index	ΕΛΛΗΝΙΚΟΣ ΔΕΙΚΤΗΣ MID & SMALL CAP - HELLENIC MID & SMALL CAP INDEX	FTSE/X.A. Διεθνούς Δραστηριοποίησης Plus - FTSE/ATHEX Global Traders Index Plus	FTSE/X.A. Διεθνούς Δραστηριοποίησης - FTSE/ATHEX Global Traders Index	FTSE/X.A Mid & Small Cap Θεμελιωδών μεγεθών	GT-30 Δείκτης Τιμών GT-30 Price Index	Δείκτης Τιμών Μεσαίας & Μικρής Κεφαλαιοποίησης X.A ATHEX Mid & SmallCap Price Index	FTSE/X.A. Δείκτης Αγοράς - FTSE/Athex Market Index
	Κλείσιμο Last	Κατώτερη Έτους Year Low	Ανώτερη Έτους Year High											
2013 Δεκ.-Dec.	1,162.68	788.81	1,232.43	384.84	1,229.62	1,166.81	136.14	1,113.79	1,550.85	1,734.38	1,279.09	647.54	2,573.61	923.79
Ιαν. - Jan.	1,176.92	1,115.09	1,305.96	385.27	1,232.10	1,120.93	135.79	1,112.21	1,540.57	1,790.35	1,350.04	596.36	2,709.78	923.34
Φεβ. - Feb.	1,310.41	1,115.09	1,315.16	423.11	1,350.71	1,279.24	151.01	1,247.48	1,710.34	2,033.31	1,408.42	620.40	2,796.55	1,014.97
Μάρ. - Mar.	1,335.74	1,115.09	1,379.42	430.36	1,371.66	1,297.14	153.99	1,314.95	1,810.48	2,076.88	1,512.46	684.25	3,010.35	1,032.37
Απρ. - Apr.	1,232.12	1,115.09	1,379.42	396.62	1,274.48	1,201.47	131.81	1,224.00	1,673.28	1,942.94	1,414.74	683.44	3,016.84	952.02
Μάιος - May	1,223.48	1,062.66	1,379.42	395.98	1,271.97	1,132.99	134.27	1,191.41	1,693.34	1,892.62	1,356.66	739.08	3,003.73	949.20
Ιούν.-Jun.	1,214.31	1,062.66	1,379.42	392.05	1,270.45	1,132.06	127.83	1,194.42	1,691.76	1,908.67	1,347.86	726.36	3,057.28	940.43
Ιούλ.-Jul.	1,169.01	1,062.66	1,379.42	374.76	1,228.74	1,099.60	117.43	1,173.86	1,697.94	1,884.14	1,343.43	746.69	3,061.26	899.63
Αύγ. - Aug.	1,161.81	1,044.23	1,379.42	376.66	1,224.29	1,053.59	120.24	1,124.55	1,623.61	1,837.64	1,307.43	742.27	3,031.84	902.44
Σεπ. - Sep.	1,061.58	1,044.23	1,379.42	344.64	1,121.19	946.52	109.72	1,007.74	1,532.95	1,718.01	1,254.30	677.96	2,787.70	825.52
Οκτ. - Oct.	915.83	852.87	1,379.42	299.27	964.97	826.42	93.75	827.61	1,329.04	1,449.76	1,147.04	693.66	2,538.36	717.23
Νοέμ.-Nov.	963.19	852.87	1,379.42	312.96	0.00	856.80	92.71	876.54	1,420.57	1,581.54	1,163.58	742.22	2,502.24	749.45
2014 Δεκ.-Dec.	826.18	756.80	1,379.42	264.86	871.32	773.03	72.80	769.23	1,282.89	1,438.53	1,096.11	679.88	2,439.68	636.14

1. Διάγραμμα Γ.Δ. Τιμών & Αξίας Συναλλαγών Χρεογράφων (Βάση Δείκτη - Index Base: 31.12.1980 = 100 Μονάδες - Units)  
 Composite Price Share Index Chart & Securities' Value of Transactions Chart

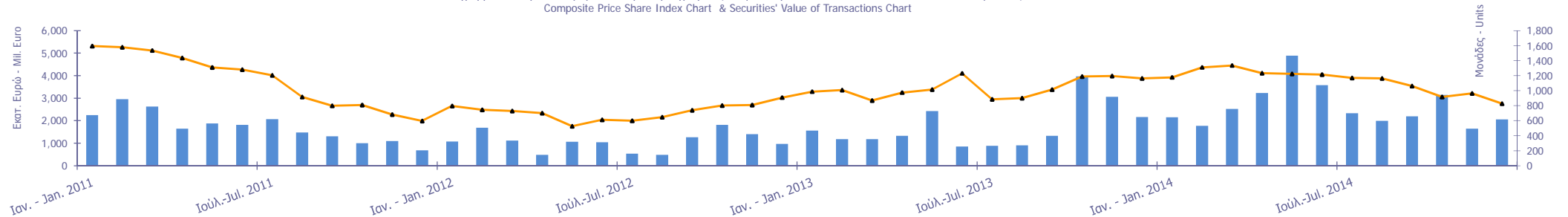

1.2 ΛΟΙΠΟΙ ΔΕΙΚΤΕΣ ΜΕΤΟΧΩΝ ΕΛΛΗΝΙΚΑ ΧΡΗΜΑΤΙΣΤΗΡΙΑ- ΧΡΗΜΑΤΙΣΤΗΡΙΟΥ ΑΘΗΝΩΝ / HELLENIC EXCHANGES - ATHENS STOCK EXCHANGE OTHER MARKET INDICES \*

Μήνας Months	FTSE/Med 100 - FTSE/Med 100	Συν. Απόδοσης Γενικού Δείκτη ΧΑ Total Return of ATHEX Composite Index	FTSE/X.A. Large Cap Σ.Α. - FTSE/Athex Large Cap Total Return	FTSE/X.A. Large Cap Net Σ.Α. - FTSE/ATHEX Large Cap Net Total Return	FTSE/X.A. Custom Capped Σ.Α. - FTSE/ATHEX Custom Capped T.R.	FTSE/X.A Mid Cap Συνολικής Απόδοσης FTSE/ATHEX Mid Cap Total Return Index	GT-30 Συνολικής Απόδοσης GT-30 Total Return Index	FTSE/X.A.-Χ.ΑΚ Τραπεζικός Δείκτης Συνολικής Απόδοσης FTSE/ATHEX-CSE Banking Total Return Index
2013 Δεκ.-Dec.	4,569.39	1,683.53	527.37	1,542.98	1,284.20	1,444.23	774.56	129.07
Ιαν. - Jan.	4,735.41	1,704.75	527.93	1,544.72	1,286.79	1,393.64	713.35	128.72
Φεβ. - Feb.	5,027.55	1,898.11	579.79	1,696.44	1,410.67	1,590.46	742.10	143.16
Μάρ. - Mar.	5,245.14	1,934.80	589.38	1,725.49	1,432.54	1,633.10	819.31	148.19
Απρ. - Apr.	5,027.06	1,784.93	543.15	1,590.74	1,331.43	1,512.64	822.93	126.86
Μάιος - May	5,132.25	1,776.06	543.34	1,591.64	1,332.50	1,431.50	892.42	129.25
Ιούν.-Jun.	5,195.81	1,764.46	529.48	1,576.90	1,332.87	1,434.50	878.50	119.34
Ιούλ.-Jul.	5,226.96	1,702.26	507.28	1,510.84	1,291.78	1,393.37	903.09	109.62
Αύγ. - Aug.	5,181.51	1,692.80	509.87	1,518.51	1,287.10	1,335.30	898.28	112.26
Σεπ. - Sep.	5,254.14	1,546.75	466.53	1,389.45	1,178.71	1,199.65	820.46	102.44
Οκτ. - Oct.	5,016.21	1,335.63	405.91	1,207.28	1,015.38	1,061.57	839.75	87.40
Νοέμ.-Nov.	5,144.72	1,404.76	417.16	1,262.49	0.00	1,096.81	0.00	84.91
2014 Δεκ.-Dec.	5,037.02	1,207.73	359.32	1,070.06	916.83	982.92	823.06	67.92

1.3 ΚΛΑΔΙΚΟΙ ΔΕΙΚΤΕΣ ΜΕΤΟΧΩΝ ΕΛΛΗΝΙΚΑ ΧΡΗΜΑΤΙΣΤΗΡΙΑ- ΧΡΗΜΑΤΙΣΤΗΡΙΟ ΑΘΗΝΩΝ / HELLENIC EXCHANGES - ATHEX STOCK EXCHANGE MARKET INDICES \*

Βάση Κλαδικών Δεικτών Χ.Α - Sectoral Indices Base: 30.12.2005=5000

Βάση Δείκτη Όλων των Μετοχών-All Share Index Base: 04.01.1988 = 100 Μονάδες - Units

Μήνας Months	FTSE/X.A. Τράπεζες - FTSE/Athex Banks	FTSE/X.A. Χρηματοοικονομ ικές Υπηρεσίες - FTSE/Athex Financial Services	FTSE/X.A. Βιομηχανικά Προϊόντα & Υπηρεσίες - FTSE/Athex Industrial Goods & Services	FTSE/X.A. Εμπόριο - FTSE/Athex Retail	FTSE/X.A. Ακίνητης Περιουσίας - FTSE/Real Estate	FTSE/X.A. Προσωπικά & Οικιακά Προϊόντα - FTSE/Athex Personal & Household Goods	FTSE/X.A. Τρόφιμα & Ποτά - FTSE/Athex Food & Beverage	FTSE/X.A. Πρώτες Ύλες - FTSE/Athex Basic Resources	FTSE/X.A. Κατασκευές & Υλικά - FTSE/Athex Construction & Materials	FTSE/X.A. Πετρέλαιο & Αέριο - FTSE/Athex Oil & Gas	FTSE/X.A. Χημικά - FTSE/Athex Chemicals	FTSE/X.A. Μέσα Ενημέρωσης - FTSE/Athex Media	FTSE/X.A. Ταξίδια & Αναψυχή - FTSE/Athex Travel & Leisure	FTSE/X.A. Τεχνολογία - FTSE/Athex Technology	FTSE/X.A. Τηλεπικοινωνίες - FTSE/Athex Telecommunicat ions	FTSE/X.A. Υπηρεσίες Κοινής Ωφέλειας - FTSE/Athex Utilities	FTSE/X.A. Υγεία - FTSE/Athex Health Care	Όλων των μετοχών - All Share Index
2013 Δεκ.-Dec.	179.88	1,768.51	3,244.72	3,298.78	2,216.68	5,917.47	7,848.14	2,751.91	2,681.66	2,866.83	5,996.52	1,543.92	1,679.99	787.43	2,661.73	3,792.71	223.01	235.47
Ιαν. - Jan.	179.88	1,768.51	3,244.72	3,298.78	2,216.68	5,917.47	7,848.14	2,751.91	2,681.66	2,866.83	5,996.52	1,543.92	1,679.99	787.43	2,661.73	3,792.71	223.01	235.47
Φεβ. - Feb.	199.52	1,954.44	3,450.87	3,585.69	2,632.76	7,058.38	6,792.49	3,190.40	3,179.87	2,946.83	6,340.65	2,363.90	1,979.75	1,040.04	3,495.76	4,094.81	266.34	260.60
Μάρ. - Mar.	203.46	2,134.81	3,594.13	3,775.26	2,998.74	7,070.47	6,741.10	3,201.51	3,406.37	3,006.12	6,300.15	2,356.51	2,044.15	1,080.08	3,303.08	4,248.67	272.52	265.52
Απρ. - Apr.	174.15	1,995.86	3,371.65	3,522.16	2,738.49	6,493.75	6,789.73	2,924.14	3,101.87	2,712.77	6,347.64	2,363.90	1,992.00	1,083.32	3,162.70	3,967.37	249.82	251.01
Μάιος - May	177.41	1,965.21	3,350.54	4,049.62	2,576.95	6,037.80	6,346.04	2,872.22	3,073.31	2,450.89	5,920.96	2,216.16	2,137.64	1,021.08	2,892.95	4,007.69	214.66	271.78
Ιούν.-Jun.	168.90	1,950.37	3,299.33	4,093.29	2,697.55	6,574.46	6,326.41	2,715.82	3,225.48	2,419.70	6,349.17	2,105.35	2,200.72	993.06	2,972.78	4,039.61	208.17	268.19
Ιούλ.-Jul.	155.15	1,789.04	3,162.29	4,400.15	2,927.91	6,278.47	6,516.11	2,811.11	3,099.97	2,487.46	6,099.41	2,334.35	2,055.09	954.75	2,832.39	3,971.29	192.70	255.78
Αύγ. - Aug.	158.86	1,676.75	2,993.67	4,428.57	2,840.41	6,215.58	6,597.68	2,683.10	2,796.65	2,443.73	5,899.79	2,474.71	2,032.56	988.30	2,994.80	3,961.39	192.64	257.06
Σεπ. - Sep.	144.97	1,379.47	2,600.72	4,243.84	2,734.05	5,558.17	6,355.48	2,655.56	2,628.07	2,162.72	5,203.43	2,363.90	1,772.21	824.69	2,862.67	3,306.28	181.06	236.38
Οκτ. - Oct.	123.86	1,145.73	2,059.88	3,760.45	2,540.86	4,773.72	6,379.51	2,217.29	2,146.73	1,771.90	5,064.17	2,142.29	1,645.96	714.99	2,480.07	2,239.49	158.93	205.33
Νοέμ.-Nov.	122.49	1,216.83	2,127.39	4,264.30	2,572.61	5,504.08	6,780.77	2,494.80	2,292.35	1,987.19	5,469.16	2,201.38	1,718.12	704.44	2,711.28	2,429.71	167.86	209.94
2014 Δεκ.-Dec.	96.18	1,001.58	1,954.09	3,802.12	2,281.86	4,552.55	5,858.00	1,928.21	2,184.92	1,814.84	5,122.63	2,061.03	1,533.14	726.07	2,504.84	2,098.52	144.34	185.94

ΧΡΗΜΑΤΙΣΤΗΡΙΑΚΗ ΑΞΙΑ 2014 (σε Εκατομμύρια Ευρώ)  
2014 MARKET CAPITALISATION (Million Euro)

ΜΗΝΑΣ MONTH	ΚΥΡΙΑ ΑΓΟΡΑ MAIN MARKET	ΧΑΜΗΛΗ ΔΙΑΣΠΟΡΑ LOW DISPERSION	ΕΠΙΤΗΡΗΣΗ SURVEILLANCE	ΠΡΟΣ ΔΙΑΤΡΑΦΗ UNDER DELETION	ΣΥΝΟΛΟ ΜΕΤΟΧΩΝ STOCKS TOTAL
31/12/2013	64,127.57	1,928.55	456.34	2.44	66,514.89
31/01/2014	64,181.17	2,044.03	443.53	2.83	66,671.56
28/02/2014	71,156.39	2,047.83	472.78	2.79	73,679.79
31/03/2014	72,489.73	2,105.06	469.67	2.79	75,067.25
30/04/2014	68,469.71	2,025.33	430.36	11.03	70,936.44
30/05/2014	74,376.68	1,987.45	433.54	11.16	76,808.83
30/06/2014	73,383.10	1,966.95	459.99	10.50	75,820.54
31/07/2014	70,275.34	1,704.04	454.88	10.21	72,444.47
31/08/2014	70,718.63	1,603.68	450.15	10.21	72,782.67
30/09/2014	64,601.20	1,755.86	423.26	8.49	66,788.80
31/10/2014	55,830.19	1,733.23	382.51	6.40	57,952.33
28/11/2014	57,937.63	1,409.04	351.08	6.61	59,704.36
31/12/2014	51,154.33	1,407.52	346.31	8.29	52,916.45

2. Διάγραμμα Χρηματιστηριακής Αξίας (Εκατομμύρια Ευρώ) - Market Capitalisation Chart (Million Euro)

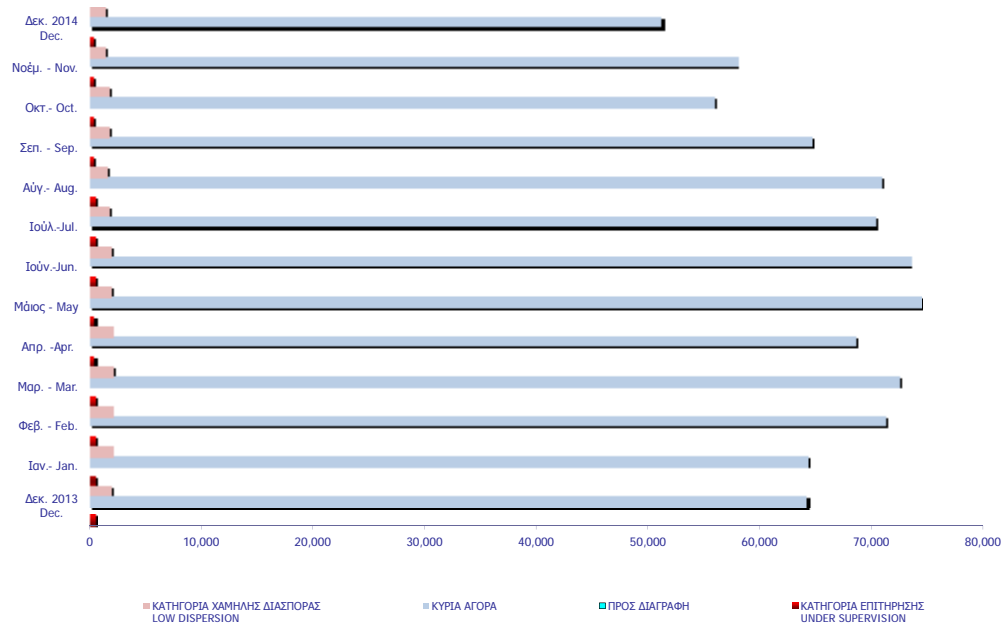



ΑΞΙΑ ΣΥΝΑΛΛΑΓΩΝ 2014 (σε Εκατομμύρια Ευρώ)  
2014 TRANSACTIONS VALUE (Million Euro)

ΜΗΝΑΣ MONTH	ΑΞΙΕΣ ΣΤΑΘΕΡΟΥ ΕΙΣΟΔΗΜΑΤΟΣ BONDS	ΜΕΤΟΧΕΣ - STOCKS				ΔΙΑΠΡΑΓΜΑΤΕΥΣΙΜ Α ΑΜΟΙΒΑΙΑ ΚΕΦΑΛΑΙΑ (Δ.Α.Κ) EXCHANGE TRADED FUNDS ETFs	ΚΑΤΑΣΤΑΣΗ ΑΝΑΣΤΟΛΗΣ SUSPENSION STATUS	ΤΙΤΛΟΙ ΠΑΡΑΣΤΑΤΙΚΟΙ WARRANTS	ΓΕΝΙΚΟ ΣΥΝΟΛΟ ΟΜΟΛΟΓΩΝ & ΧΡΕΩΦΡΑΚΩΝ GRAND TOTAL BONDS & SECURITIES
		ΚΥΡΙΑ ΑΓΟΡΑ MAIN MARKET	ΧΑΜΗΛΗ ΔΙΑΣΠΟΡΑ LOW DISPERSION	ΕΠΙΤΗΡΗΣΗ SURVEILLANCE	ΠΡΟΣ ΔΙΑΓΡΑΦΗ UNDER DELETION				
2013	0.52	19,797.37	96.36	29.69	0.10	10.40	0.12	1,373.88	21,308.44
Jan-2014	0.01	1,927.70	1.46	1.84	0.00	2.15	0.00	222.34	2,155.49
Feb-2014	0.15	1,588.13	1.06	0.84	0.00	0.98	0.00	180.52	1,771.68
Mar-2014	0.00	2,227.67	1.09	0.78	0.00	1.74	0.00	289.25	2,520.54
Apr-2014	0.01	3,027.89	0.70	0.65	0.00	1.21	0.00	198.76	3,229.23
May-2014	0.02	4,721.75	0.92	0.46	0.00	1.23	0.00	165.80	4,890.18
Jun-2014	0.00	3,454.05	0.74	1.24	0.00	0.67	0.00	123.18	3,579.88
Jul-2014	0.08	2,224.94	1.11	2.23	0.00	2.07	0.00	98.63	2,329.06
Aug-2014	0.00	1,919.33	0.71	0.65	0.00	0.37	0.00	69.50	1,990.56
Sep-2014	0.01	2,121.51	0.98	1.97	0.00	0.25	0.00	70.51	2,195.23
Oct-2014	0.00	3,022.77	1.02	1.00	0.00	2.95	0.00	117.64	3,145.39
Nov-2014	0.00	1,536.72	0.72	63.70	0.00	0.96	0.00	46.40	1,648.50
Dec-2014	0.00	1,996.06	0.90	1.29	0.00	0.76	0.00	54.55	2,053.57
<b>Σύνολο 2014 Total</b>	<b>0.28</b>	<b>29,768.53</b>	<b>11.42</b>	<b>76.64</b>	<b>0.01</b>	<b>15.35</b>	<b>0.00</b>	<b>1,637.08</b>	<b>31,509.31</b>

Σημειώσεις - Notes

Η αξία συναλλαγών των δικαιωμάτων των μετοχών συμπεριλαμβάνεται στις κατά κατηγορία συναλλαγές-The value of rights transactions is included in the value transactions per category

3. Διάγραμμα Αξίας Συναλλαγών (Εκατομμύρια Ευρώ) -  
Transactions Value Chart (Million Euro)

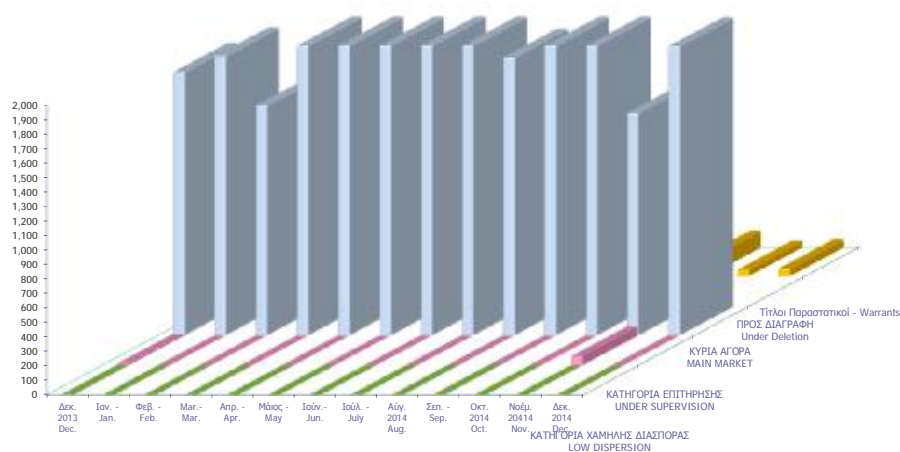

Συναλλαγές τον Δεκέμβριο 2014 December 2014 Transactions	Όγκος Συναλλαγών Transactions Volume	Αξία Συναλλαγών (Ευρώ) Transactions Value (Euro)	Ποσοστό Συμμετοχής Percentage (%)
<b>A. Δάνεια - Bonds</b>			
Ομολογιακά Δάνεια Επιχειρήσεων (Α.Α.Σ.Ε.) - Corporate Bonds (F.I.S.M.)	544	489.70	0.00
Σύνολο (εκτός Α.Α.Σ.Ε.) - Total of Bonds (F.I.S.M. excluded)	0	0.00	0.00
<b>Σύνολο Δανείων - Total of Bonds</b>	<b>544</b>	<b>489.70</b>	<b>0.00</b>
<b>B. Μετοχές - Stocks **</b>			
Τράπεζες-Banks	2,155,494,350	1,134,926,051.16	55.27
Χρηματοοικονομικές Υπηρεσίες-Financial Services	7,065,670	37,797,211.36	1.84
Ακίνητη Περιουσία - Real Estate	3,719,688	13,680,511.41	0.67
<b>Ασφάλειες-Insurance</b>	<b>552,256</b>	<b>762,208.14</b>	<b>0.04</b>
Βιομηχανικά Προϊόντα & Υπηρεσίες-Industrial Goods & Services	6,545,650	21,268,311.11	1.04
Κατασκευές & Υλικά Κατασκευών-Construction & Materials	18,766,358	65,520,669.26	3.19
Εμπόριο-Retail	1,923,135	49,000,044.60	2.39
Μέσα Ενημέρωσης-Media	3,299,926	719,002.14	0.04
Πετρέλαιο & Αέριο-Oil & Gas	6,444,247	34,765,563.96	1.69
Προσωπικά & Οικιακά Αναθά-Personal & Household Goods	21,337,743	80,185,579.27	3.90
Πρώτες Ύλες-Basic Resources	8,559,504	32,193,300.19	1.57
Υπηρεσίες Κοινής Ωφέλειας-Utilities	24,699,567	119,213,053.36	5.81
Τεχνολογία-Technology	7,126,699	5,997,615.40	0.29
Τηλεπικοινωνίες-Telecommunications	20,632,316	191,375,792.85	9.32
Τρόφιμα & Ποτά-Food & Beverage	3,642,635	27,943,356.90	1.36
Υγεία-Health Care	3,818,794	1,356,938.49	0.07
Ταξίδια & Αναψυχή-Travel & Leisure	31,008,108	217,840,008.07	10.61
Χημικά-Chemicals	651,457	704,211.81	0.03
<i>Κύρια Αγορά - Main Market</i>	<i>2,269,584,763</i>	<i>1,996,062,649.36</i>	<i>97.20</i>
<i>Χαμηλής Διασποράς - Low Dispersion</i>	<i>758,996</i>	<i>899,381.79</i>	<i>0.04</i>
<i>Κατηγορία Επιτήρησης - Under Supervision</i>	<i>5,084,963</i>	<i>1,292,365.49</i>	<i>0.06</i>
<i>Προς Διαγραφή - Under Deletion</i>	<i>18,800</i>	<i>902.10</i>	<i>0.00</i>
<b>Σύνολο Μετοχών - Total of Stocks</b>	<b>2,275,447,522</b>	<b>1,998,255,298.74</b>	<b>97.31</b>
<i>Γ. Διαπραγματεύσιμα Αμοιβαία Κεφάλαια (Δ.Α.Κ) - ETFs</i>	<i>201,964</i>	<i>756,790</i>	<i>0.04</i>
<b>Δ. Παραστατικοί Τίτλοι - Warrants</b>	<b>96,430,292</b>	<b>54,553,811</b>	<b>2.66</b>
<b>ΓΕΝΙΚΟ ΣΥΝΟΛΟ ΧΡΕΟΓΡΑΦΩΝ - SECURITIES GRAND TOTAL</b>	<b>2,372,080,322</b>	<b>2,053,566,389.57</b>	<b>100.00</b>
<i>Σύνολο Δικαιωμάτων - Total of Rights *</i>	<i>0</i>	<i>0.00</i>	<i>0.0000</i>

\* Η αξία συναλλαγών των δικαιωμάτων των μετοχών συμπεριλαμβάνεται στις κατά κατηγορία κλαδικές συναλλαγές, ενώ των τεμαχίων όχι.

The rights' value of transactions is included in the sectors breakdown, while the volume is not.

@ Ο όγκος συναλλαγών που πραγματοποιήθηκε στην Α.Α.Σ.Ε. αναφέρεται σε Ευρώ και δεν συμπεριλαμβάνεται στο Γενικό Σύνολο.

The volume of transactions realized in the fixed income securities' Market is referred to Euro and is not included in the Grand To

ΣΤΟΙΧΕΙΑ ΜΕΣΗΣ ΗΜΕΡΗΣΙΑΣ ΑΞΙΑΣ ΣΥΝΑΛΛΑΓΩΝ ΜΕΤΟΧΩΝ ΑΝΑ ΚΑΤΗΓΟΡΙΑ ΔΙΑΠΡΑΓΜΑΤΕΥΣΗΣ  
AVERAGE DAILY STOCKS VALUE OF TRANSACTIONS DATA PER TRADING CATEGORY

	Κύρια Αγορά Main Market	Χαμηλή Διασπορά Low Dispersion	Επιτήρηση Surveillance	Προς Διαγραφή Under Deletion	ΣΥΝΟΛΟ-Total	
	01/12/2014- 31/12/2014	01/12/2014- 31/12/2014	01/12/2014- 31/12/2014	01/12/2014- 31/12/2014	01/12/2014- 31/12/2014	
	<i>Μέση Αξία Συναλλαγών χωρίς δικαιώματα (Σύνολο σε εκατ. Euro) / Average daily value of transactions without right trades (Total in million of Euros)</i>					
<b>A 1. ΑΝΑΛΥΣΗ ΑΝΑ ΦΑΣΗ</b>						<b>A1. ANALYSIS PER TRADING PHASE</b>
ΣΤΟ ΑΝΟΙΓΜΑ	1.72	0.02	0.02	0.00	1.76	At the Open
ΣΥΝΕΧΗΣ ΔΙΑΠΡΑΓΜΑΤΕΥΣΗ	75.94	0.00	0.00	0.00	75.94	Continuous Trading
ΕΝΔΙΑΜΕΣΑ ΑΥΣΤΙΟΝ	0.64	0.02	0.00	0.00	0.66	Intraday Auctions
ΑΥΣΤΙΟΝ ΚΛΕΙΣΙΜΑΤΟΣ	8.34	0.01	0.02	0.00	8.36	Closing Auction
ΣΤΟ ΚΛΕΙΣΙΜΟ	1.75	0.00	0.00	0.00	1.76	At the Close
ΣΥΝΟΛΟ	88.39	0.04	0.04	0.00	88.47	Total
Πακέτα	11.41	0.00	0.02	0.00	11.44	Block Trades
Γενικό ΣΥΝΟΛΟ	99.80	0.04	0.06	0.00	99.91	Grand total
Αξία συναλλαγών ανοικτών πωλήσεων	0.00%	0.00%	0.00%	0.00%	0.00%	Value of Transactions Short selling
Αξία συναλλαγών ειδικών διαπραγματευτών	5.91%	0.00%	0.00%	0.00%	5.91%	Value of Transactions of Market Makers
Αξία συναλλαγών μέσω ODL	55.07%	57.78%	0.00%	68.95%	55.07%	Value of Transactions ODL
% Στο σύνολο	99.89%	0.05%	0.06%	0.00%	100.00%	% on the Total
	Κύρια Αγορά Main Market	Χαμηλή Διασπορά Low Dispersion	Επιτήρηση Surveillance	Προς Διαγραφή Under Deletion	ΣΥΝΟΛΟ-Total	
	<i>Μέση Αξία Συναλλαγών χωρίς δικαιώματα (Σύνολο σε εκατ. Euro) / Average daily value of transactions without right trades (Total in million of Euros)</i>					
<b>B 1. ΣΥΝΕΧΗΣ ΔΙΑΠΡΑΓΜΑΤΕΥΣΗ</b>						<b>B1. CONTINUOUS TRADING PHASE</b>
A' ΧΡΟΝΙΚΗ ΠΕΡΙΟΔΟΣ ( Έως 11:00:00) *	8.12	0.00	0.00	0.00	8.12	1st Period (till 11:00:00) *
B' ΧΡΟΝΙΚΗ ΠΕΡΙΟΔΟΣ (11:00:01 - 11:30:00)	6.16	0.00	0.00	0.00	6.16	2rd Period (11:00:01 - 11:30:00)
Γ' ΧΡΟΝΙΚΗ ΠΕΡΙΟΔΟΣ (11:30:01 - 12:00:00)	5.17	0.00	0.00	0.00	5.17	3rd Period (11:30:01 - 12:00:00)
Δ' ΧΡΟΝΙΚΗ ΠΕΡΙΟΔΟΣ (12:00:01 - 12:30:00)	4.72	0.00	0.00	0.00	4.72	4th Period (12:00:01 - 12:30:00)
Ε' ΧΡΟΝΙΚΗ ΠΕΡΙΟΔΟΣ (12:30:01 - 13:00:00)	5.45	0.00	0.00	0.00	5.45	5th Period (12:30:01 - 13:00:00)
ΣΤ' ΧΡΟΝΙΚΗ ΠΕΡΙΟΔΟΣ (13:00:01 - 13:30:00)	4.91	0.00	0.00	0.00	4.91	6th Period (14:00:01 - 13:30:00)
Ζ' ΧΡΟΝΙΚΗ ΠΕΡΙΟΔΟΣ (13:30:01 - 14:00:00)	4.36	0.00	0.00	0.00	4.36	7th Period (13:30:01 - 14:00:00)
Η' ΧΡΟΝΙΚΗ ΠΕΡΙΟΔΟΣ (14:00:01 - 14:30:00)	4.76	0.00	0.00	0.00	4.76	8th Period (14:00:01 - 14:30:00)
Θ' ΧΡΟΝΙΚΗ ΠΕΡΙΟΔΟΣ (14:30:01 - 15:00:00)	4.18	0.00	0.00	0.00	4.18	9th Period (14:30:01 - 15:00:00)
Ι' ΧΡΟΝΙΚΗ ΠΕΡΙΟΔΟΣ (15:00:01 - 15:30:00)	4.62	0.00	0.00	0.00	4.62	10th Period (Από 15:00:01 - 15:30:00)
ΙΑ' ΧΡΟΝΙΚΗ ΠΕΡΙΟΔΟΣ (15:30:01 - 16:00:00)	5.79	0.00	0.00	0.00	5.79	11th Period (15:30:01 - 16:00:00)
ΙΒ' ΧΡΟΝΙΚΗ ΠΕΡΙΟΔΟΣ (Από 16:00:01 - 16:30:00)	6.30	0.00	0.00	0.00	6.30	12th Period ( 16:00:01 - 16:30:00)
ΙΓ' ΧΡΟΝΙΚΗ ΠΕΡΙΟΔΟΣ (Από 16:30:01)	11.41	0.00	0.00	0.00	11.41	13th Period (16:30:01)
Γ(ι) ΧΡΟΝΙΚΗ ΠΕΡΙΟΔΟΣ (Από 16:50:00) - ΤΕΛΕΥΤΑΙΑ 10 ΛΕΠΤΑ	4.97	0.00	0.00	0.00	4.97	C (i) (From 16:50:00) Last ten minutes of Continuous Trading
Γ(ii) ΑΞΙΑ 30% ΠΡΑΞΕΩΝ ΤΟΥ ΒΑΣΙΚΟΥ ΠΙΝΑΚΑ	32.60	0.00	0.00	0.00	32.60	C (iii) The Value of 30% of the trades which are included to the calculation of the closing prices
<b>ΣΥΝΟΛΟ*</b>	75.94	0.00	0.00	0.00	75.94	<b>TOTAL</b>

\* Δεν περιλαμβάνεται η αξία των συναλλαγών στο άνοιγμα

ΣΤΟΙΧΕΙΑ ΜΕΣΗΣ ΗΜΕΡΗΣΙΑΣ ΑΞΙΑΣ ΣΥΝΑΛΛΑΓΩΝ ΜΕΤΟΧΩΝ ΑΝΑ ΚΑΤΗΓΟΡΙΑ ΔΙΑΠΡΑΓΜΑΤΕΥΣΗΣ  
AVERAGE DAILY STOCKS VALUE OF TRANSACTIONS DATA PER TRADING CATEGORY

	Κύρια Αγορά Main Market	Χαμηλή Διασπορά Low Dispersion	Επιτήρηση Surveillance	Προς Διαγραφή Under Deletion	ΣΥΝΟΛΟ-Total	
	01/12/2014- 31/12/2014	01/12/2014- 31/12/2014	01/12/2014- 31/12/2014	01/12/2014- 31/12/2014	01/12/2014- 31/12/2014	
	<i>Μέσος Αριθμός Πράξεων χωρίς δικαιώματα. / Average daily number of transactions without right trades</i>					
<b>Γ 1. ΑΝΑΛΥΣΗ ΑΝΑ ΦΑΣΗ</b>						<b>C1. ANALYSIS PER TRADING PHASE</b>
ΣΤΟ ΑΝΟΙΓΜΑ	710.40	16.25	29.15	0.85	756.65	At the Open
ΣΥΝΕΧΗΣ ΔΙΑΠΡΑΓΜΑΤΕΥΣΗ	26,833.85	0.00	0.00	0.00	26,833.85	Continuous Trading
ΕΝΔΙΑΜΕΣΑ ΑΥΚΤΙΟΝ	54.05	7.05	13.00	0.00	74.10	Intraday Auctions
ΑΥΚΤΙΟΝ ΚΛΕΙΣΙΜΑΤΟΣ	900.05	8.40	17.75	0.00	926.20	Closing Auction
ΣΤΟ ΚΛΕΙΣΙΜΟ	250.50	2.35	3.35	0.05	256.25	At the Close
ΣΥΝΟΛΟ	28,748.85	34.05	63.25	0.90	28,847.05	Total
Πακέτα	13.35	0.30	0.05	0.00	13.70	Block Trades
Γενικό ΣΥΝΟΛΟ	28,762.20	34.35	63.30	0.90	28,860.75	Grand total
Αριθμός Πράξεων ανοικτών πωλήσεων	0.00%	0.00%	0.00%	0.00%	0.00%	Number of Trades of Short selling
Αριθμός Πράξεων ειδικών διαπραγματευτών	6.60%	0.00%	0.00%	0.00%	6.58%	Number of Trades of Market Makers
Αριθμός Πράξεων μέσω ODL	72.44%	72.93%	82.07%	63.89%	72.46%	Number of Trades through ODL
% Στο σύνολο	99.66%	0.12%	0.22%	0.00%	100.00%	% on the Total
	Κύρια Αγορά Main Market	Χαμηλή Διασπορά Low Dispersion	Επιτήρηση Surveillance	Προς Διαγραφή Under Deletion	ΣΥΝΟΛΟ-Total	
	<i>Μέσος Αριθμός Πράξεων χωρίς δικαιώματα. / Average daily number of transactions without right trades</i>					
<b>Δ 1. ΣΥΝΕΧΗΣ ΔΙΑΠΡΑΓΜΑΤΕΥΣΗ</b>						<b>D1. CONTINUOUS TRADING PHASE</b>
Α' ΧΡΟΝΙΚΗ ΠΕΡΙΟΔΟΣ ( Έως 11:00:00) *	2,845.85	0.00	0.00	0.00	2,845.85	1st Period (till 11:00:00) *
Β' ΧΡΟΝΙΚΗ ΠΕΡΙΟΔΟΣ (11:00:01 - 11:30:00)	2,336.10	0.00	0.00	0.00	2,336.10	2nd Period (11:00:01 - 11:30:00)
Γ' ΧΡΟΝΙΚΗ ΠΕΡΙΟΔΟΣ (11:30:01 - 12:00:00)	1,923.70	0.00	0.00	0.00	1,923.70	3rd Period (11:30:01 - 12:00:00)
Δ' ΧΡΟΝΙΚΗ ΠΕΡΙΟΔΟΣ (12:00:01 - 12:30:00)	1,819.55	0.00	0.00	0.00	1,819.55	4th Period (12:00:01 - 12:30:00)
Ε' ΧΡΟΝΙΚΗ ΠΕΡΙΟΔΟΣ (12:30:01 - 13:00:00)	2,038.45	0.00	0.00	0.00	2,038.45	5th Period (12:30:01 - 13:00:00)
ΣΤ' ΧΡΟΝΙΚΗ ΠΕΡΙΟΔΟΣ (13:00:01 - 13:30:00)	1,886.50	0.00	0.00	0.00	1,886.50	6th Period (14:00:01 - 13:30:00)
Ζ' ΧΡΟΝΙΚΗ ΠΕΡΙΟΔΟΣ (13:30:01 - 14:00:00)	1,625.60	0.00	0.00	0.00	1,625.60	7th Period (13:30:01 - 14:00:00)
Η' ΧΡΟΝΙΚΗ ΠΕΡΙΟΔΟΣ (14:00:01 - 14:30:00)	1,692.70	0.00	0.00	0.00	1,692.70	8th Period (14:00:01 - 14:30:00)
Θ' ΧΡΟΝΙΚΗ ΠΕΡΙΟΔΟΣ (14:30:01 - 15:00:00)	1,546.50	0.00	0.00	0.00	1,546.50	9th Period (14:30:01 - 15:00:00)
Ι' ΧΡΟΝΙΚΗ ΠΕΡΙΟΔΟΣ (15:00:01 - 15:30:00)	1,617.00	0.00	0.00	0.00	1,617.00	10th Period (Από 15:00:01 - 15:30:00)
ΙΑ' ΧΡΟΝΙΚΗ ΠΕΡΙΟΔΟΣ (15:30:01 - 16:00:00)	2,018.35	0.00	0.00	0.00	2,018.35	11th Period (15:30:01 - 16:00:00)
ΙΒ' ΧΡΟΝΙΚΗ ΠΕΡΙΟΔΟΣ (Από 16:00:01 - 16:30:00)	2,097.50	0.00	0.00	0.00	2,097.50	12th Period ( 16:00:01 - 16:30:00)
ΙΓ' ΧΡΟΝΙΚΗ ΠΕΡΙΟΔΟΣ (Από 16:30:01)	3,386.05	0.00	0.00	0.00	3,386.05	13th Period (16:30:01)
Γ(i) ΧΡΟΝΙΚΗ ΠΕΡΙΟΔΟΣ (Από 16:50:00) - ΤΕΛΕΥΤΑΙΑ 10 ΛΕΠΤΑ	1,473.70	0.00	0.00	0.00	1,473.70	C (i) (From 16:50:00) Last ten minutes of Continuous Trading
Γ(ii) ΑΞΙΑ 30% ΠΡΑΞΕΩΝ ΤΟΥ ΒΑΣΙΚΟΥ ΠΙΝΑΚΑ	8,548.45	0.00	0.00	0.50	8,548.95	C (iii) The Value of 30% of the trades which are included to the calculation of the closing prices
<b>ΣΥΝΟΛΟ*</b>	26,833.85	0.00	0.00	0.00	26,833.85	<b>TOTAL</b>

\* δεν περιλαμβάνεται η αξία των συναλλαγών στο άνοιγμα

ΣΤΟΙΧΕΙΑ ΜΕΣΗΣ ΗΜΕΡΗΣΙΑΣ ΑΞΙΑΣ ΣΥΝΑΛΛΑΓΩΝ ΜΕΤΟΧΩΝ ΑΝΑ ΔΕΙΚΤΗ ΚΥΡΙΑΣ ΑΓΟΡΑΣ  
AVERAGE DAILY STOCKS VALUE OF TRANSACTIONS DATA PER INDEX OF MAIN MARKET

ΓΔ Composite Index	FTSE/X.A. Large Cap - FTSE/Athex Large Cap	FTSE/X.A. Mid Cap - FTSE/Athex Mid Cap	FTSE/X.A Mid & Small Cap Θεμελιωδών μεγεθών	
01/12/2014- 31/12/2014	01/12/2014- 31/12/2014	01/12/2014-31/12/2014	01/12/2014-31/12/2014	
<i>Μέση Αξία Συναλλαγών χωρίς δικαιώματα (Σύνολο σε εκατ. Euro) / Average daily value of transactions without right trades (Total in million of Euros)</i>				
A 1. ΑΝΑΛΥΣΗ ΑΝΑ ΦΑΣΗ				A1. ANALYSIS PER TRADING PHASE
ΣΤΟ ΑΝΟΙΓΜΑ	1.68	1.58	0.07	At the Open
ΣΥΝΕΧΗΣ ΔΙΑΠΡΑΓΜΑΤΕΥΣΗ	74.97	72.81	2.02	Continuous Trading
ΕΝΔΙΑΜΕΣΑ ΑΥΣΤΙΟΝ	0.63	0.63	0.00	Intraday Auctions
ΑΥΣΤΙΟΝ ΚΛΕΙΣΙΜΑΤΟΣ	8.30	8.16	0.12	Closing Auction
ΣΤΟ ΚΛΕΙΣΙΜΟ	1.70	1.60	0.09	At the Close
ΣΥΝΟΛΟ	87.27	84.79	2.32	Total
Πακέτα	11.04	10.67	0.11	Block Trades
Γενικό ΣΥΝΟΛΟ	98.32	95.46	2.43	Grand total
Αξία συναλλαγών ανοικτών πωλήσεων	0.00%	0.00%	0.00%	Value of Transactions Short selling
Αξία συναλλαγών ειδικών διαπραγματευτών	5.96%	6.05%	4.34%	Value of Transactions of Market Makers
Αξία συναλλαγών μέσω ODL	55.27%	55.40%	57.66%	Value of Transactions ODL
% Στο σύνολο	98.40%	95.55%	2.43%	% on the Total
ΓΔ Composite Index	FTSE/X.A. Large Cap - FTSE/Athex Large Cap	FTSE/X.A. Mid Cap - FTSE/Athex Mid Cap	FTSE/X.A Mid & Small Cap Θεμελιωδών μεγεθών	
<i>Μέση Αξία Συναλλαγών χωρίς δικαιώματα (Σύνολο σε εκατ. Euro) / Average daily value of transactions without right trades (Total in million of Euros)</i>				
B 1. ΣΥΝΕΧΗΣ ΔΙΑΠΡΑΓΜΑΤΕΥΣΗ				B1. CONTINUOUS TRADING PHASE
A' ΧΡΟΝΙΚΗ ΠΕΡΙΟΔΟΣ ( Έως 11:00:00) *	8.00	7.86	0.13	1st Period (till 11:00:00) *
B' ΧΡΟΝΙΚΗ ΠΕΡΙΟΔΟΣ (11:00:01 - 11:30:00)	6.09	5.95	0.13	2nd Period (11:00:01 - 11:30:00)
Γ' ΧΡΟΝΙΚΗ ΠΕΡΙΟΔΟΣ (11:30:01 - 12:00:00)	5.10	4.97	0.12	3rd Period (11:30:01 - 12:00:00)
Δ' ΧΡΟΝΙΚΗ ΠΕΡΙΟΔΟΣ (12:00:01 - 12:30:00)	4.66	4.53	0.12	4th Period (12:00:01 - 12:30:00)
Ε' ΧΡΟΝΙΚΗ ΠΕΡΙΟΔΟΣ (12:30:01 - 13:00:00)	5.38	5.25	0.14	5th Period (12:30:01 - 13:00:00)
ΣΤ' ΧΡΟΝΙΚΗ ΠΕΡΙΟΔΟΣ (13:00:01 - 13:30:00)	4.86	4.69	0.15	6th Period (14:00:01 - 13:30:00)
Ζ' ΧΡΟΝΙΚΗ ΠΕΡΙΟΔΟΣ (13:30:01 - 14:00:00)	4.31	4.19	0.11	7th Period (13:30:01 - 14:00:00)
Η' ΧΡΟΝΙΚΗ ΠΕΡΙΟΔΟΣ (14:00:01 - 14:30:00)	4.71	4.55	0.15	8th Period (14:00:01 - 14:30:00)
Θ' ΧΡΟΝΙΚΗ ΠΕΡΙΟΔΟΣ (14:30:01 - 15:00:00)	4.12	3.96	0.15	9th Period (14:30:01 - 15:00:00)
Ι' ΧΡΟΝΙΚΗ ΠΕΡΙΟΔΟΣ (15:00:01 - 15:30:00)	4.56	4.37	0.18	10th Period (Από 15:00:01 - 15:30:00)
ΙΑ' ΧΡΟΝΙΚΗ ΠΕΡΙΟΔΟΣ (15:30:01 - 16:00:00)	5.68	5.47	0.21	11th Period (15:30:01 - 16:00:00)
ΙΒ' ΧΡΟΝΙΚΗ ΠΕΡΙΟΔΟΣ (Από 16:00:01 - 16:30:00)	6.21	5.99	0.21	12th Period ( 16:00:01 - 16:30:00)
ΙΓ' ΧΡΟΝΙΚΗ ΠΕΡΙΟΔΟΣ (Από 16:30:01)	11.29	11.03	0.23	13th Period (16:30:01)
Γ(ι) ΧΡΟΝΙΚΗ ΠΕΡΙΟΔΟΣ (Από 16:50:00) - ΤΕΛΕΥΤΑΙΑ 10 ΛΕΠΤΑ	4.90	4.79	0.11	C (i) (From 16:50:00) Last ten minutes of Continuous Trading
Γ(ιι) ΑΞΙΑ 30% ΠΡΑΞΕΩΝ ΤΟΥ ΒΑΣΙΚΟΥ ΠΙΝΑΚΑ	32.24	31.48	0.73	C (iii) The Value of 30% of the trades which are included to the calculation of the closing prices
ΣΥΝΟΛΟ*	74.97	72.81	2.02	TOTAL

\* δεν περιλαμβάνεται η αξία των συναλλαγών στο άνοιγμα

ΣΤΟΙΧΕΙΑ ΜΕΣΗΣ ΗΜΕΡΗΣΙΑΣ ΑΞΙΑΣ ΣΥΝΑΛΛΑΓΩΝ ΜΕΤΟΧΩΝ ΑΝΑ ΔΕΙΚΤΗ ΚΥΡΙΑΣ ΑΓΟΡΑΣ  
AVERAGE DAILY STOCKS VALUE OF TRANSACTIONS DATA PER INDEX OF MAIN MARKET

ΓΔ Composite Index	FTSE/X.A. Large Cap - FTSE/Athex Large Cap	FTSE/X.A. Mid Cap - FTSE/Athex Mid Cap	FTSE/X.A Mid & Small Cap Θεμελιωδών μεγεθών	
01/12/2014- 31/12/2014	01/12/2014- 31/12/2014	01/12/2014-31/12/2014	01/12/2014-31/12/2014	
<i>Μέσος Αριθμός Πράξεων χωρίς πακέτα. / Average daily number of transactions without right trades</i>				
Γ 1. ΑΝΑΛΥΣΗ ΑΝΑ ΦΑΣΗ				C1. ANALYSIS PER TRADING PHASE
ΣΤΟ ΑΝΟΙΓΜΑ	612.40	458.35	119.20	At the Open
ΣΥΝΕΧΗΣ ΔΙΑΠΡΑΓΜΑΤΕΥΣΗ	25,839.75	23,701.05	2,092.10	Continuous Trading
ΕΝΔΙΑΜΕΣΑ ΑΥΚΤΙΟΝ	47.90	41.00	5.55	Intraday Auctions
ΑΥΚΤΙΟΝ ΚΛΕΙΣΙΜΑΤΟΣ	851.40	763.40	73.60	Closing Auction
ΣΤΟ ΚΛΕΙΣΙΜΟ	230.05	186.55	41.15	At the Close
ΣΥΝΟΛΟ	27,581.50	25,150.35	2,331.60	Total
Πακέτα	12.75	12.50	0.30	Block Trades
Γενικό ΣΥΝΟΛΟ	27,594.25	25,162.85	2,331.90	Grand total
Αριθμός Πράξεων ανοικτών πωλήσεων	0.00%	0.00%	0.00%	Number of Trades of Short selling
Αριθμός Πράξεων ειδικών διαπραγματευτών	6.53%	6.67%	5.99%	Number of Trades of Market Makers
Αριθμός Πράξεων μέσω ODL	72.44%	72.39%	72.75%	Number of Trades through ODL
% Στο σύνολο	95.61%	87.19%	8.08%	% on the Total
ΓΔ Composite Index	FTSE/X.A. Large Cap - FTSE/Athex Large Cap	FTSE/X.A. Mid Cap - FTSE/Athex Mid Cap	FTSE/X.A Mid & Small Cap Θεμελιωδών μεγεθών	
<i>Μέσος Αριθμός Πράξεων χωρίς πακέτα. / Average daily number of transactions without block trades</i>				
Δ 1. ΣΥΝΕΧΗΣ ΔΙΑΠΡΑΓΜΑΤΕΥΣΗ				D1. CONTINUOUS TRADING PHASE
Α' ΧΡΟΝΙΚΗ ΠΕΡΙΟΔΟΣ ( Έως 11:00:00) *	2,740.65	2,589.95	151.90	1st Period (till 11:00:00) *
Β' ΧΡΟΝΙΚΗ ΠΕΡΙΟΔΟΣ (11:00:01 - 11:30:00)	2,253.25	2,086.70	169.60	2nd Period (11:00:01 - 11:30:00)
Γ' ΧΡΟΝΙΚΗ ΠΕΡΙΟΔΟΣ (11:30:01 - 12:00:00)	1,858.65	1,710.45	146.70	3rd Period (11:30:01 - 12:00:00)
Δ' ΧΡΟΝΙΚΗ ΠΕΡΙΟΔΟΣ (12:00:01 - 12:30:00)	1,748.85	1,605.10	142.75	4th Period (12:00:01 - 12:30:00)
Ε' ΧΡΟΝΙΚΗ ΠΕΡΙΟΔΟΣ (12:30:01 - 13:00:00)	1,966.10	1,814.10	155.15	5th Period (12:30:01 - 13:00:00)
ΣΤ' ΧΡΟΝΙΚΗ ΠΕΡΙΟΔΟΣ (13:00:01 - 13:30:00)	1,820.25	1,649.55	166.70	6th Period (14:00:01 - 13:30:00)
Ζ' ΧΡΟΝΙΚΗ ΠΕΡΙΟΔΟΣ (13:30:01 - 14:00:00)	1,571.10	1,443.00	123.60	7th Period (13:30:01 - 14:00:00)
Η' ΧΡΟΝΙΚΗ ΠΕΡΙΟΔΟΣ (14:00:01 - 14:30:00)	1,632.95	1,489.05	139.15	8th Period (14:00:01 - 14:30:00)
Θ' ΧΡΟΝΙΚΗ ΠΕΡΙΟΔΟΣ (14:30:01 - 15:00:00)	1,483.05	1,332.50	147.55	9th Period (14:30:01 - 15:00:00)
Ι' ΧΡΟΝΙΚΗ ΠΕΡΙΟΔΟΣ (15:00:01 - 15:30:00)	1,561.55	1,416.05	142.70	10th Period (Από 15:00:01 - 15:30:00)
ΙΑ' ΧΡΟΝΙΚΗ ΠΕΡΙΟΔΟΣ (15:30:01 - 16:00:00)	1,933.00	1,761.15	170.50	11th Period (15:30:01 - 16:00:00)
ΙΒ' ΧΡΟΝΙΚΗ ΠΕΡΙΟΔΟΣ (Από 16:00:01 - 16:30:00)	2,023.50	1,843.75	169.15	12th Period ( 16:00:01 - 16:30:00)
ΙΓ' ΧΡΟΝΙΚΗ ΠΕΡΙΟΔΟΣ (Από 16:30:01)	3,246.85	2,959.70	266.65	13th Period (16:30:01)
Γ (i) ΧΡΟΝΙΚΗ ΠΕΡΙΟΔΟΣ (Από 16:50:00) - ΤΕΛΕΥΤΑΙΑ 10 ΛΕΠΤΑ	1,401.10	1,275.10	116.90	C (i) (From 16:50:00) Last ten minutes of Continuous Trading
Γ (ii) ΑΞΙΑ 30% ΠΡΑΞΕΩΝ ΤΟΥ ΒΑΣΙΚΟΥ ΠΙΝΑΚΑ	8,198.20	7,484.60	684.95	C (iii) The Value of 30% of the trades which are included to the calculation of the closing
<b>ΣΥΝΟΛΟ*</b>	<b>25,839.75</b>	<b>23,701.05</b>	<b>2,092.10</b>	<b>TOTAL</b>

\* Δεν περιλαμβάνεται η αξία των συναλλαγών στο άνοιγμα

## Μηνιαίοι μέσοι όροι spread - Σύνολο αγορών Monthly average spread - Total of markets

ΜΗΝΑΣ-ΕΤΟΣ MONTH/YEAR	Spread πράξεων * Trades spread *	Time (συνεδρίασης) spread ** Time spread **	Μέση Ημερήσια Αξία συναλλαγών Average Transactions Value
Dec-2013	4.476	6.166	113.44
Jan-2014	4.300	6.028	101.50
Feb-2014	5.235	6.713	88.58
Mar-2014	4.351	5.721	132.65
Apr-2014	4.224	6.917	161.46
May-2014	3.953	5.908	232.86
Jun-2014	3.657	5.155	178.98
Jul-2014	4.417	6.165	101.14
Aug-2014	3.777	6.673	99.53
Sep-2014	4.101	5.629	99.78
Oct-2014	4.346	6.632	142.97
Nov-2014	4.850	7.383	82.42
Dec-2014	4.878	8.551	102.68

### 4. Μηνιαίοι μέσοι όροι spread - Σύνολο αγορών Monthly average spread - Total markets

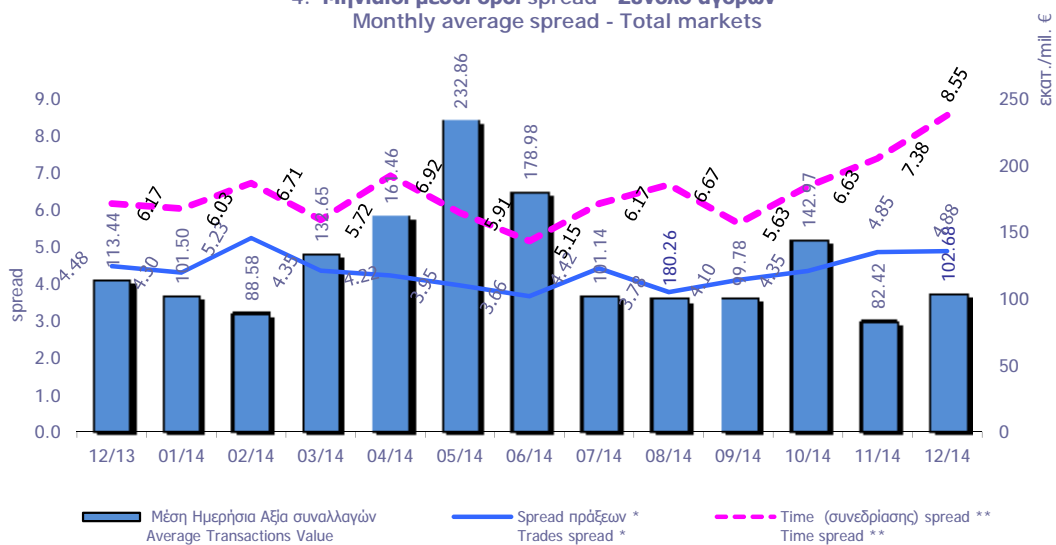

**Spread:** Ως spread ορίζεται το ηηλίκο της διαφοράς της καλύτερης τιμής αγοράς από την καλύτερη τιμή πώλησης προς το ημιάθροισμα αυτών των τιμών.  
**Spread:** The spread is defined as the ratio of the difference between the best ask and the best bid price over the average of the sum of the two prices.

\* **Spread πράξεων:** Ο σταθμισμένος, με την ποσοστιαία αξία συναλλαγών των πράξεων, μέσος όρος των spread που αντιστοιχούν σε αυτές τις πράξεις. Το spread που αντιστοιχεί στην αξία συναλλαγών κάποιων πράξης είναι αυτό που παρατηρείται ακριβώς πριν τη διενέργεια της πράξης.

**Trades spread:** The weighted, by traded value, average or the spreads corresponding to these trades. The spread that corresponds to a trade is the one experienced exactly before the trade.

\* \* **Υπολογισμός Spread σύμφωνα με τον κανονισμό του ΧΑ.** - Spread calculation according to the ATHEX regulation

**Spread συνεδρίασης:** Ο σταθμισμένος, με την ποσοστιαία χρονική διάρκεια, μέσος όρος των spread που παρατηρούνται κατά τη διάρκεια της συνεδρίασης.

**Time spread:** The weighted, by time duration, average of spreads experienced during a trading session.

Μηνιαία μέση κυκλοφοριακή ταχύτητα  
Monthly average velocity

ΜΗΝΑΣ-ΕΤΟΣ MONTH/YEAR	ΚΥΡΙΑ ΑΓΟΡΑ MAIN MARKET	ΧΑΜΗΛΗΣ ΔΙΑΣΠΟΡΑΣ LOW DISPERSION	ΕΠΙΤΗΡΗΣΗΣ SURVEILLANCE	ΣΥΝΟΛΟ ΑΓΟΡΩΝ TOTAL MARKETS	FTSE®/ATH EX Large Cap	Γενικός Δείκτης ΧΑ ATHEX Composite Index
Dec-2013	0.13%	0.012%	0.1082%	0.1345%	0.139%	0.137%
Jan-2014	0.12%	0.003%	0.0189%	0.1275%	0.135%	0.132%
Feb-2014	0.10%	0.003%	0.0091%	0.1071%	0.114%	0.112%
Mar-2014	0.15%	0.003%	0.0087%	0.1520%	0.161%	0.158%
Apr-2014	0.18%	0.002%	0.0101%	0.1789%	0.205%	0.199%
May-2014	0.30%	0.002%	0.0051%	0.2796%	0.275%	0.264%
Jun-2014	0.19%	0.002%	0.0139%	0.1868%	0.209%	0.202%
Jul-2014	0.11%	0.003%	0.0207%	0.1099%	0.121%	0.118%
Aug-2014	0.13%	0.002%	0.0073%	0.1222%	0.136%	0.132%
Sep-2014	0.13%	0.002%	0.0201%	0.1203%	0.134%	0.130%
Oct-2014	0.21%	0.004%	0.0113%	0.2014%	0.225%	0.217%
Nov-2014	0.12%	0.003%	0.0083%	0.1175%	0.130%	0.127%
Dec-2014	0.16%	0.003%	0.0121%	0.1561%	0.173%	0.168%

5. Μηνιαίοι μέσοι όροι κυκλ. ταχύτητας - Average Velocity

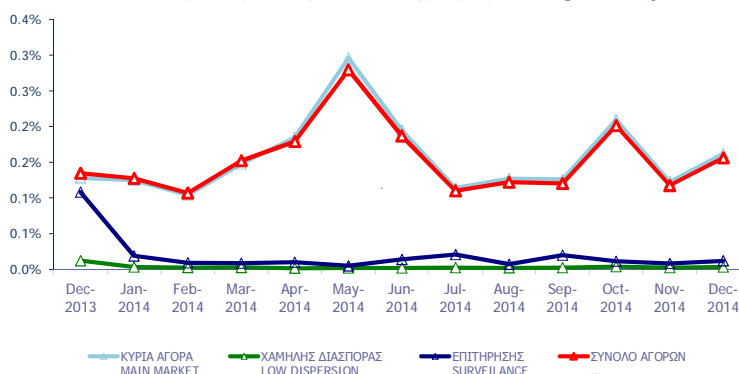

6. Μηνιαίοι μέσοι όροι κυκλ. ταχύτητας - Average Velocity

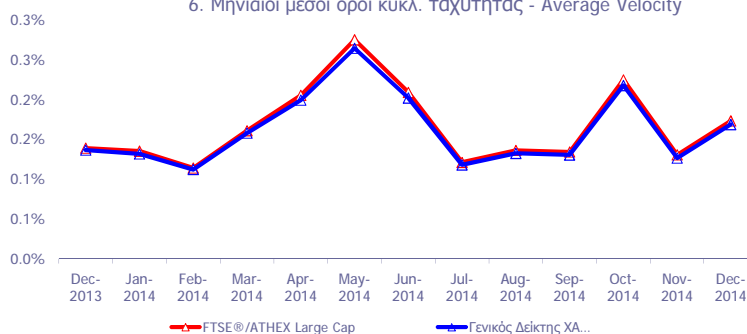

Κυκλοφοριακή Ταχύτητα : Αξία Συναλλαγών / Κεφαλαιοποίηση Velocity : Trading Value / Capitalisation

$$\sum_{i=1}^m \frac{V_i}{XA_i}$$

m : αριθμός ημερών που διαπραγματεύτηκε η μετοχή - number of trading days of the stock

$V_i$  : αξία συναλλαγών της μετοχής για κάθε μέρα διαπραγμάτευσης i - trading value of the stock in each trading day i

$XA_i$  : χρηματιστηριακή αξία της μετοχής - market capitalisation of the stock



### Μηνιαία ιστορική μεταβλητότητα (volatility) Monthly historical volatility

ΜΗΝΑΣ-ΕΤΟΣ MONTH/YEAR	ΚΥΡΙΑ ΑΓΟΡΑ MAIN MARKET	ΧΑΜΗΛΗΣ ΔΙΑΣΠΟΡΑΣ LOW DISPERSION	ΕΠΙΤΗΡΗΣΗΣ SURVEILLANCE	ΣΥΝΟΛΟ ΑΓΟΡΩΝ TOTAL MARKETS	FTSE®/ATHEX Large Cap	Γενικός Δείκτης ΧΑ ATHEX Composite Index
Dec-2013	14.01%	22.09%	27.74%	14.29%	10.46%	10.38%
Jan-2014	15.68%	18.45%	27.09%	16.91%	11.88%	12.57%
Feb-2014	13.92%	15.85%	24.75%	13.36%	9.71%	9.63%
Mar-2014	13.70%	13.70%	25.29%	13.49%	10.29%	10.23%
Apr-2014	14.36%	22.37%	26.08%	14.13%	11.77%	11.33%
May-2014	14.56%	14.32%	25.77%	14.11%	14.96%	13.23%
Jun-2014	12.55%	19.26%	27.44%	13.13%	9.79%	10.13%
Jul-2014	13.25%	21.57%	25.00%	13.24%	10.12%	10.98%
Aug-2014	13.26%	18.50%	22.91%	12.68%	11.14%	11.28%
Sep-2014	13.73%	16.33%	26.72%	13.62%	10.85%	11.64%
Oct-2014	17.59%	12.79%	29.30%	16.24%	18.86%	17.26%
Nov-2014	14.48%	11.53%	22.77%	13.08%	14.46%	14.00%
Dec-2014	19.73%	11.51%	24.62%	16.78%	22.36%	21.36%

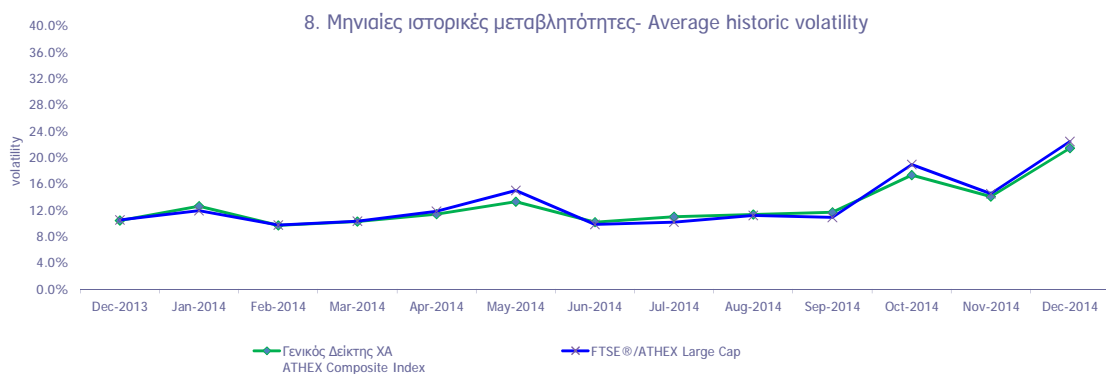
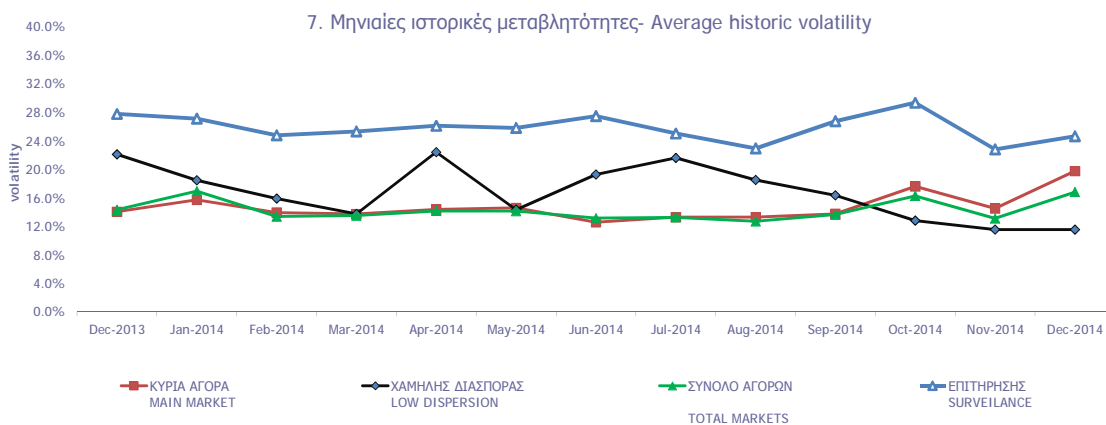

**Μηνιαία Μεταβλητότητα:** Προκύπτει από την μεταβολή των τιμών κλεισίματος για κάθε συνεδριακή ημέρα του μήνα.  
**Volatility:** Is calculated from the closing price changes for each working day of the month.

**ΟΜΟΛΟΓΑ ΔΙΑΠΡΑΓΜΑΤΕΥΣΙΜΑ ΜΕ ΤΗ ΜΕΘΟΔΟ ΕΚΦΩΝΗΣΗΣ - ΑΝΤΙΦΩΝΗΣΗΣ  
BONDS TRADED WITH THE OPEN OUTCRY METHOD**

Όνομαστική Αξία Nominal Value	Αρχικό Επιτόκιο Initial Interest Rate (%)	Σημερινό Επιτόκιο Today's Interest Rate (%)	Ετήσιος Τόκος Annual Interest	Απόδοση στη Λήξη (***) Yield to Maturity (%)	Ημερομηνία Έκδοσης Date of Issue	Αριθμός Ετήσιων Ανανεώσεων Number of Yearly Renewals	Μηνιαίες Τιμές Εκφώνησης τοίς Μετρητοίς (Ευρώ) Monthly Cash Outcry Prices (Euro)			Συναλλαγές σε Τεμάχια Transactions in Items	Αξία Συναλλαγών (Ευρώ) Value of Transactions (Euro)	Τιμές Έτους από 1.1.2014 (Ευρώ) Price Range since 1.1.2014 (Euro)	
							Κατώτερη- Low	Ανώτερη- High	Τιμή - Price			Κατώτερη Low	Ανώτερη High

**ΟΜΟΛΟΓΑ ΚΡΑΤΙΚΩΝ ΤΡΑΠΕΖΩΝ ΕΤΗΣΙΑΣ ΔΙΑΡΚΕΙΑΣ  
STATE - OWNED BANKS SHORT TERM BONDS (α, β)**

€ 1,182.96 4.90 2.48 29.69 Δ/Υ 31.05.08 7 0.00 0.00

ΟΜΟΛΟΓΑ ΔΙΑΠΡΑΓΜΑΤΕΥΣΙΜΑ ΜΕ ΤΗ ΜΕΘΟΔΟ ΕΚΦΩΝΗΣΗΣ-ΑΝΤΙΦΩΝΗΣΗΣ  
BONDS TRADED WITH THE OPEN OUTCRY METHOD

Όνομαστική Αξία / Ελάχιστη Διαπραγματεύσιμη Ποσότητα Nominal Value / Minimum Nominal Traded Value	Σήμερα's Επιτόκιο % Today's Interest Rate % (***)	Αξία Τελευταίου Αποκοπέντος Τεκζιδίου Value of Last Paid Coupon	Απόδοση στη Λήξη (***) Yield to Maturity (%)	Ημερομηνία Έκδοσης Issue Date	Διάρκεια(Ετη) Duration (Years)	No Σημείωσης - Note Nr	Μηνιαίες Τιμές Εκφώνησης Monthly Outcry Prices			Συναλλαγές σε Τεμάχια * Transactions in Items	Αξία Συναλλαγών Value of Transactions	Τιμές Έτους από 1.1. 2014 (Ευρώ) Price Range since 1.1. 2014 (Euro)	
							Κατώτερη - Low	Ανώτερη+High	Τελευταία-Last			Κατώτερη Low	Ανώτερη High
<b>ΔΑΝΕΙΑ BONDS</b>													

**ΝΟΜΙΚΩΝ ΠΡΟΣΩΠΩΝ ΚΑΙ ΕΤΑΙΡΕΙΩΝ ΣΕ ΣΥΝΑΛΛΑΓΜΑ ΚΑΙ ΕΥΡΩ - CORPORATION BONDS IN FOREIGN CURRENCY AND EURO**

GBP	10.00	2.50	0.250000	Δ/Υ	01/12/1928	100	E.K.T.E. - National Mortgage Bank					0.00	0.00
GBP	10.00	2.50	0.250000	Δ/Υ	01/12/1930	98	E.K.T.E. σειρά - National Mortgage Bank	2.27	2.27	2.27		2.27	2.27

**ΟΜΟΛΟΓΙΑΚΑ ΔΑΝΕΙΑ ΔΙΕΘΝΩΝ ΟΡΓΑΝΙΣΜΩΝ - BONDS OF INTERNATIONAL ORGANIZATIONS**

€	1,000.00	5.00	flr	Δ/Υ	21/07/2006	10	ΟΜΟΛΟΓΟ ΕΥΡΩΠΑΪΚΗΣ ΤΡΑΠΕΖΑΣ ΕΠΕΝΔΥΣΕ					0.00	0.00
---	----------	------	-----	-----	------------	----	--------------------------------------	--	--	--	--	------	------

**ΣΗΜΕΙΩΣΕΙΣ ΟΜΟΛΟΓΩΝ - BONDS NOTES**

Συντμήσεις - Abbreviations A.A.Σ.Ε = ΑΓΟΡΑ ΑΞΙΩΝ ΣΤΑΘΕΡΟΥ ΕΙΣΟΔΗΜΑΤΟΣ / F.I.S.M.=FIXEDINCOME SECURITIES' MARKET	α	Τα επιτόκια των ετησίων Ομολόγων ΕΤΒΑ είναι απαλλαγμένα των φόρων (καθαρά) / Interest rates of the Yearly H.I.D.B. Bonds are tax-free (net).
** FLR (Floating Interest Rate) σημαίνει ομόλογο μεταβλητού επιτοκίου / FLR means " a Floating Interest Rate Bond"	β	Για τα Ομόλογα έκδοσης μέχρι και 30/09/2008 ο δεδουλευμένος τόκος έχει κεφαλαιοποιηθεί / For the Bonds issued up to 30.09.08, the occurred interest has been capitalized.
* Όσον αφορά τα ομόλογα που διαπραγματεύονται στην Α.Α.Σ.Ε όλες οι τιμές εκφράζονται επί τοις εκατό (%) της ονομαστικής τιμής τους. Ο όγκος συναλλαγών υπολογίζεται ως (Τεμάχια) * (Όνομαστική Τιμή). Η αξία συναλλαγών υπολογίζεται ως (Τεμάχια) * (Όνομαστική Τιμή) + (Δεδουλευμένοι Τόκοι) / All the prices for the bonds that are traded in the F.I.S.M. refer to percentage (%) upon the nominal value, while the volume of transactions refer to euro. Transactions Volume = (Pieces) * (Face Value). Transactions Value = (Pieces) * (Nominal value) + (price %) + (Accrued interest). Η αξία του τρέχοντος τοκομεριδίου για τις εκδόσεις με ονομαστική αξία 0.01 Ευρώ αναφέρεται σε ονομαστική αξία 100 Ευρώ / The Value of current coupon for the issues with NV 0.01 euro refers to NV 100 euros	***	ΑΠΟΔΟΣΕΙΣ ΟΜΟΛΟΓΩΝ: Αρχικά, βρίσκεται η τιμή κτήσεως, που προκύπτει αν στην τρέχουσα χρηματιστηριακή αξία προσθέσουμε τους δεδουλευμένους τόκους. Εξαιτίας της απελευθέρωσης των χρηματιστηριακών μεσοπίων, η τελευταία από 1/1/2001 δεν υπολογίζεται πλέον σε προσδιορισμό της απόδοσης. Στην συνέχεια υπολογίζεται η (ετησιοποιημένη) απόδοση στην λιτού Ομολόγου στο νόμισμα έκδοσής του όπου α) δεν λαμβάνονται υπόψη οι λαχνοί τιλαχειοφόρων δανείων, β) δεν λαμβάνονται υπόψη οι δυνατότητες μετατροπής των ομολογών σε μετοχές και γ) τα ομόλογα κυμαινόμενου επιτοκίου θεωρείται ότι, μέχρι να λήξουν θα έχουν σημερινό επιτόκιο / BONDS YIELD: Initially, the bid price (which is the market price of the Bond plus the accrued interest - due to liberalisation of stock broker fees, the latter are not taken into consideration to the determination of bonds' yield since 1/1/2001) is found. Subsequently, (annualised) Bond's Yield to Maturity (YTM) in terms of the Bond's clause is calculated, where the lotteries of the lottery Bonds are not considered, b) the entitlement of a convertible bond to be converted into shares is not considered and c) the floating interest rate Bonds are considered to retain the current interest rate up to their redemption date.
Αντίστοιχα για τα ομόλογα που είναι διαπραγματεύσιμα με την μέθοδο Εκφώνησης - Αντιφώνησης οι τιμές εκφράζονται σε ευρώ ενώ ο όγκος εκφράζεται σε τεμάχια / Correspondingly the prices for the bonds that are traded with the open outcry method refer to euro while the volume of transactions refer to items. Η ελάχιστη διαπραγματεύσιμη Όνομαστική Όνομαστική αξία για όλους τους Αύλους τίτλους είναι τα 100 Ευρώ / The minimum traded Nominal Value for all dematerialized securities is equal to 100 Euros	1	Το ομόλογο είναι αορίστου διάρκειας - The bonds are of indefinite duration.
2	Επιτόκιο 2,90 ετησίως σταθερό και index ratio (λόγος δεικτών πληθωρισμού). Δείκτης αναφοράς Πληθωρισμού: Εναρμονισμένος Δείκτης τιμών Καταναλωτή που ισχύει στην Ευρωζώνη εξαιρουμένου του καπνού / Reference Inflation Ratio: Harmonized Consumption Index (currently) valid in Euro zone excluding tobacco.	

ΟΜΟΛΟΓΑ ΔΙΑΠΡΑΓΜΑΤΕΥΣΙΜΑ ΣΤΗΝ Α.Α.Σ.Ε.  
BONDS TRADED IN FIXED INCOME SECURITIES' MARKET

Ονομαστική Αξία Nominal Value	Σήμερα Επιδόση % Today's Interest Rate % (**)	Αξία Τελευταίου Αποπληρωθέντος Τόκους Value of Last Paid Coupon	Απόδοση στη Λήξη Yield to Maturity (%)	Ημερομηνία Έκδοσης Issue Date	Διάρκεια (Έτη)-Duration(Years)	No Σημείωσης - Note Nr	ΔΑΝΕΙΑ BONDS	Μηνιαίες Τιμές Συναλλαγών επι τοις Εκατό (%) Monthly Transactions' Prices in Percentage (%)			Όγκος Συναλλαγών * Volume of Transactions	Αξία Συναλλαγών (Ευρώ) Value of Transactions (Euro)	Τιμές Έτους από 1.1.2014 (Ευρώ) Price Range since 1.1.2014 (Euro)		
								Κατώτερη - Low (%)	Ανώτερη - High (%)	Κλείσιμο-Close (%)			Κατώτερη - Low (%)	Ανώτερη - High (%)	
<b>ΟΜΟΛΟΓΙΑΚΑ ΔΑΝΕΙΑ ΕΠΙΧΕΙΡΗΣΕΩΝ - CORPORATE BONDS</b>															
€	12.49	5.03	flr	0.06	...	12.07.07	8	ΝΗΡΕΥΣ ΙΧΘΥΟΚΑΛΙΕΡΓΕΙΕΣ Α.Ε. (Μετατρ. σε ΚΟ μτχ) - NIREUS S.A. (Convertible to	12.00	12.00	12.00			11.00	15.00
€	4.77	5.00	0.06	10.52	19.03.10	5	MARFIN INVESTMENT GROUP Α.Ε. (Μετατρ. σε ΚΟ μτχ) - MARFIN INVESTMENT GROU	90.00	90.00	90.00	0.00	489.70	0.50	94.80	
€	1.00	7.00	0.02	...	29.07.13	6	MARFIN INVESTMENT GROUP Α.Ε. ΣΕΙΡΑ Α (ΜΟΔ) - MARFIN INVESTMENT GROUP S.	1.00	1.00	1.00			1.00	1.00	
€	1.00	6.30	0.02	...	29.07.13	7	MARFIN INVESTMENT GROUP Α.Ε. ΣΕΙΡΑ Β (ΜΟΔ) - MARFIN INVESTMENT GROUP S.	0.85	0.85	0.85			0.85	0.85	
<b>ΟΜΟΛΟΓΑ ΕΛΛΗΝΙΚΟΥ ΔΗΜΟΣΙΟΥ - GOVERNMENT BONDS - DEMATERIALIZED SECURITIES</b>															
€	1.00	2.00	0.02	2.00	09.03.12	11	ΟΕΔ-ΣΤΘ-240223-11X-2,000-1,00 - GGB-FXD-240223-11Y-2.000-1.00	100.00	100.00	100.00			100.00	100.00	
€	1.00	2.00	0.02	2.00	09.03.12	12	ΟΕΔ-ΣΤΘ-240224-12X-2,000-1,00 - GGB-FXD-240224-12Y-2.000-1.00	100.00	100.00	100.00			100.00	100.00	
€	1.00	2.00	0.02	2.00	09.03.12	13	ΟΕΔ-ΣΤΘ-240225-13X-2,000-1,00 - GGB-FXD-240225-13Y-2.000-1.00	100.00	100.00	100.00			100.00	100.00	
€	1.00	2.00	0.02	2.00	09.03.12	14	ΟΕΔ-ΣΤΘ-240226-14X-2,000-1,00 - GGB-FXD-240226-14Y-2.000-1.00	100.00	100.00	100.00			100.00	100.00	
€	1.00	2.00	0.02	2.00	09.03.12	15	ΟΕΔ-ΣΤΘ-240227-15X-2,000-1,00 - GGB-FXD-240227-15Y-2.000-1.00	100.00	100.00	100.00			100.00	100.00	
€	1.00	2.00	0.02	2.00	09.03.12	16	ΟΕΔ-ΣΤΘ-240228-16X-2,000-1,00 - GGB-FXD-240228-16Y-2.000-1.00	100.00	100.00	100.00			100.00	100.00	
€	1.00	2.00	0.02	2.00	09.03.12	17	ΟΕΔ-ΣΤΘ-240229-17X-2,000-1,00 - GGB-FXD-240229-17Y-2.000-1.00	100.00	100.00	100.00			100.00	100.00	
€	1.00	2.00	0.02	2.00	09.03.12	18	ΟΕΔ-ΣΤΘ-240230-18X-2,000-1,00 - GGB-FXD-240230-18Y-2.000-1.00	100.00	100.00	100.00			100.00	100.00	
€	1.00	2.00	0.02	2.00	09.03.12	19	ΟΕΔ-ΣΤΘ-240231-19X-2,000-1,00 - GGB-FXD-240231-19Y-2.000-1.00	100.00	100.00	100.00			100.00	100.00	
€	1.00	2.00	0.02	2.00	09.03.12	20	ΟΕΔ-ΣΤΘ-240232-20X-2,000-1,00 - GGB-FXD-240232-20Y-2.000-1.00	100.00	100.00	100.00			100.00	100.00	
€	1.00	2.00	0.02	2.00	09.03.12	21	ΟΕΔ-ΣΤΘ-240233-21X-2,000-1,00 - GGB-FXD-240233-21Y-2.000-1.00	100.00	100.00	100.00			100.00	100.00	
€	1.00	2.00	0.02	2.00	09.03.12	22	ΟΕΔ-ΣΤΘ-240234-22X-2,000-1,00 - GGB-FXD-240234-22Y-2.000-1.00	100.00	100.00	100.00			100.00	100.00	
€	1.00	2.00	0.02	2.00	09.03.12	23	ΟΕΔ-ΣΤΘ-240235-23X-2,000-1,00 - GGB-FXD-240235-23Y-2.000-1.00	100.00	100.00	100.00			100.00	100.00	
€	1.00	2.00	0.02	2.00	09.03.12	24	ΟΕΔ-ΣΤΘ-240236-24X-2,000-1,00 - GGB-FXD-240236-24Y-2.000-1.00	100.00	100.00	100.00			100.00	100.00	
€	1.00	2.00	0.02	2.00	09.03.12	25	ΟΕΔ-ΣΤΘ-240237-25X-2,000-1,00 - GGB-FXD-240237-25Y-2.000-1.00	100.00	100.00	100.00			100.00	100.00	
€	1.00	2.00	0.02	2.00	09.03.12	26	ΟΕΔ-ΣΤΘ-240238-26X-2,000-1,00 - GGB-FXD-240238-26Y-2.000-1.00	100.00	100.00	100.00			100.00	100.00	
€	1.00	2.00	0.02	2.00	09.03.12	27	ΟΕΔ-ΣΤΘ-240239-27X-2,000-1,00 - GGB-FXD-240239-27Y-2.000-1.00	100.00	100.00	100.00			100.00	100.00	
€	1.00	2.00	0.02	2.00	09.03.12	28	ΟΕΔ-ΣΤΘ-240240-28X-2,000-1,00 - GGB-FXD-240240-28Y-2.000-1.00	100.00	100.00	100.00			100.00	100.00	
€	1.00	2.00	0.02	2.00	09.03.12	29	ΟΕΔ-ΣΤΘ-240241-29X-2,000-1,00 - GGB-FXD-240241-29Y-2.000-1.00	100.00	100.00	100.00			100.00	100.00	
€	1.00	2.00	0.02	2.00	09.03.12	30	ΟΕΔ-ΣΤΘ-240242-30X-2,000-1,00 - GGB-FXD-240242-30Y-2.000-1.00	100.00	100.00	100.00			100.00	100.00	
€	1,000.00	4.75	47.50	4.03	17.04.14	5	ΟΕΔ-ΣΤΘ-170419-05X-4,750-1,000 - GGB-FXD-170419-05Y-4.750-1,000	99.13	99.13	99.13			9.91	99.13	
€	1,000.00	3.38	33.75	2.83	17.07.14	3	ΟΕΔ-ΣΤΘ-170717-03X-3,375-1,000 - GGB-FXD-170717-03Y-3.375-1,000	99.65	99.65	99.65			9.97	99.65	
€	1,000.00	0.93	flr	4.75	0.84	11.08.14	5	ΟΕΔ-ΚΥΜ-100819-05X-0,934-1,000 - GGB-FLT-100819-05Y-0.934-1,000	100.00	100.00	100.00			100.00	100.00

## ΕΠΕΞΗΓΗΣΗ ΠΙΝΑΚΩΝ EXPLANATION OF TABLES

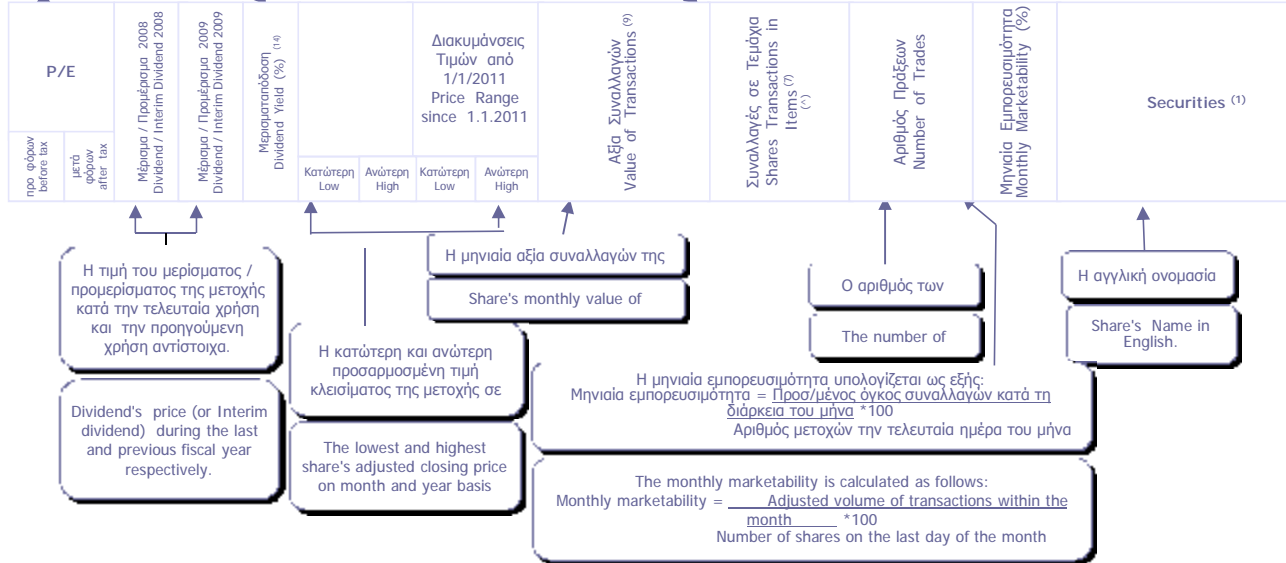
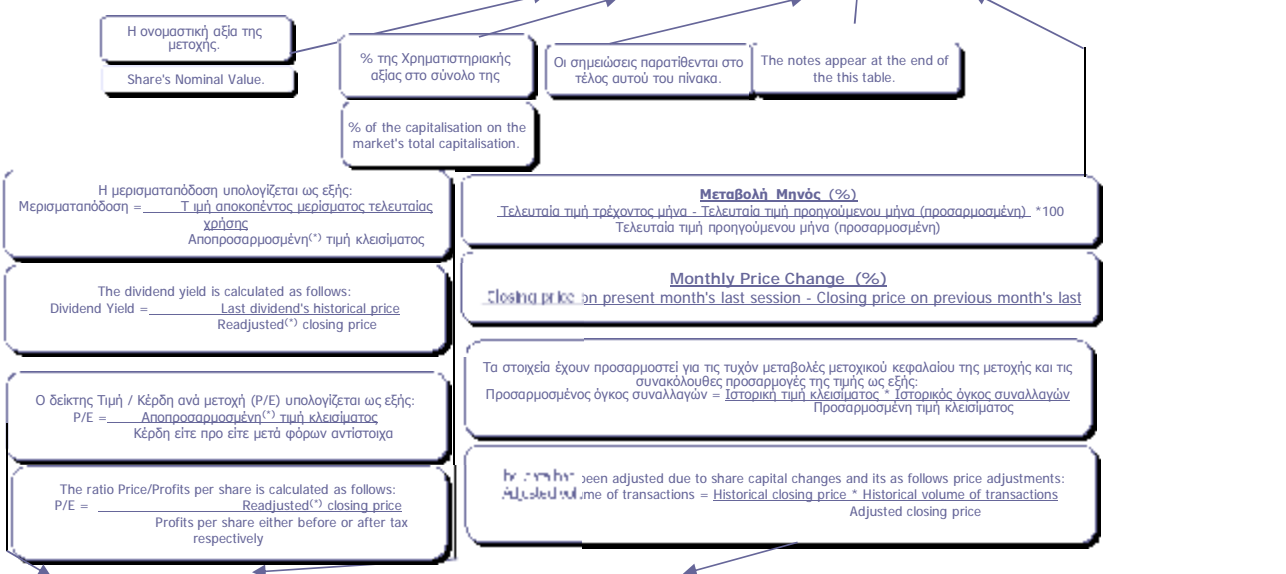
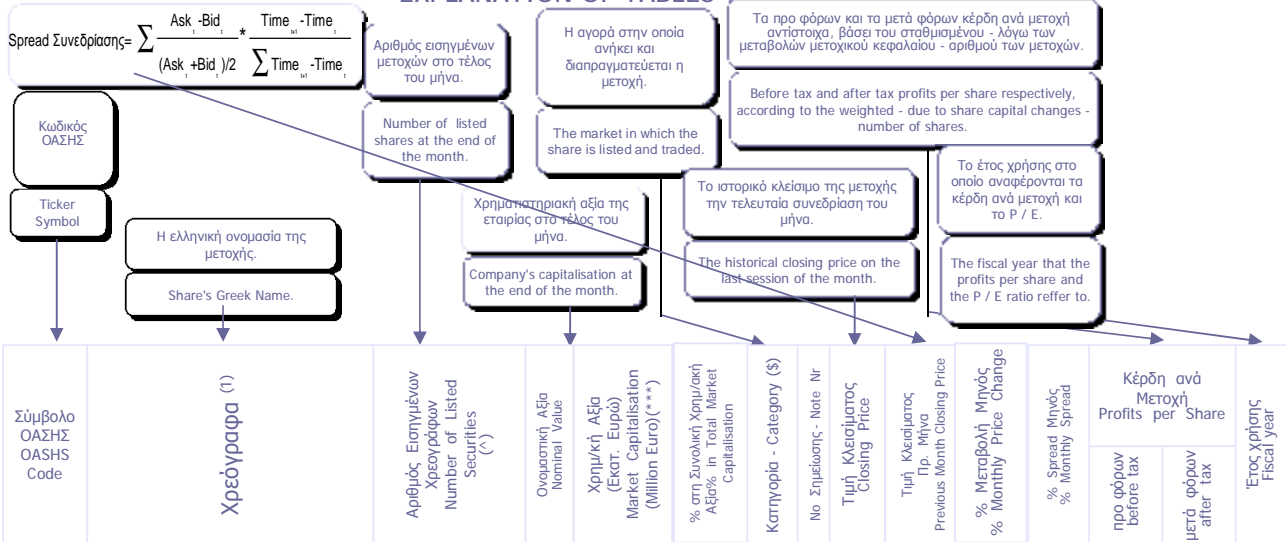

(\*) Προσαρμοσμένη τιμή = Ιστορική τιμή κλεισίματος \* Συντελεστής προσαρμογής - Adjusted price = Historical closing price \* Adjustment co-efficient  
Αποπροσαρμοσμένη τιμή = Ιστορική τιμή κλεισίματος \* (1 / Συντελεστής προσαρμογής) - Readjusted price = Historical closing price \* (1 / Adjustment co-efficient)  
Όπου : Συντελεστής προσαρμογής = Προσαρμοσμένη τιμή κλεισίματος / Ιστορική τιμή κλεισίματος την ημέρα πραγματοποίησης της μεταβολής μετοχικού κεφαλαίου -  
Where: Adjustment co-efficient = Adjusted closing price / Historical closing price on the day of the share capital change realisation

Αρχής γενομένης του Μηνιαίου Στατιστικού Δελτίου του Ιανουαρίου 2002 για την προσαρμογή των τιμών των μετοχών στις περιπτώσεις εταιρικών πράξεων χρησιμοποιείται η μεθοδολογία του Σταθερού Συντελεστή σύμφωνα με την οποία οι ιστορικές τιμές προγενέστερων της ημερομηνίας αποκοπής δικαιώματος εταιρικής πράξης, πολλαπλασιάζονται με τον σταθερό συντελεστή προσαρμογής όπως αυτός προκύπτει κατά την ημερομηνία αποκοπής. - Adjustments made to share prices following a corporate action, are made through the use of a fixed co-efficient method, whereby prices of the share, during the period prior to the corporate action, are multiplied by the co-efficient.

Σύμβολο ΟΔΣΗΣ OLSHS Code	Χρεόγραφα (1)	Αριθμός Εισηγμένων Χρεογράφων Number of Listed Securities (*)	Ονομαστική Αξία Nominal Value	Χρημ/κή Αξία (Εξοτ. Ευρώ) Market Capitalisation (Million Euro) (**)	% στη Συνολική Χρημ/κή Αξία % in Total Market Capitalisation	Κατηγορία - Category (\$)	Τιμή Κλεισίματος Closing Price	Τιμή Κλεισίματος Πρ. Μήνα Previous Month Closing Price	% Μεταβολή Μηνός % Monthly Price Change	% Spread Μηνός % Monthly Spread	Κέρδη ανά Μετοχή Profits per Share		Έτος/χρήσις Fiscal year
		προ φόρων before tax	μετά φόρων after tax										
<b>Τράπεζες</b>													
<b>10 Τίτλοι-Stocks, ΣΥΝΟΛΟ ΚΛΑΔΟΥ :</b>		<b>51,574,032,533</b>	<b>21,959.02</b>	<b>41.13</b>									
ΑΛΦΑ	ALPHA BANK (ΚΟ)	12,769,059,858	0.3	5,975.92	11.19	K	0.468	0.522	-10.34	38.052	0.35	0.44	2013
ΑΛΦΑΤΠ	ALPHA ΤΡΑΠΕΖΑ (ΤΠΔ)	1,141,747,967	---	---	---	W	0.940	1.17	-19.66	0.002	0.35	0.44	2013
ΑΤΕ	ΑΓΡΟΤΙΚΗ ΤΡΑΠΕΖΑ (ΚΟ)	1,750,955,549	0.6	271.40	0.51	A	0.155	0.155	0.00	---	0.00	0.00	---
ΑΤΤ	ΑΤΤΙΣΑ ΒΑΝΚ Α.Τ.Ε. (ΚΟ)	1,045,794,145	0.3	48.11	0.09	K	0.046	0.055	-16.36	40.687	-0.33	-0.24	2013
ΕΛ	ΕΛΛΑΔΟΣ ΤΡΑΠΕΖΑ (ΚΟ)	19,864,886	5.6	182.36	0.34	K	9.18	10.19	-9.91	2.984	0.00	0.00	---
ΕΤΕ	ΕΘΝΙΚΗ ΤΡΑΠΕΖΑ (ΚΟ)	3,533,149,631	0.3	5,193.73	9.73	K	1.47	1.92	-23.44	15.109	-0.13	0.59	2013
ΕΤΕΤΠ	ΕΘΝΙΚΗ ΤΡΑΠΕΖΑ (ΤΠΔ)	245,748,459	---	---	---	W	0.160	0.302	-47.02	93.784	-0.13	0.59	2013
ΕΥΡΩΒ	ΤΡΑΠΕΖΑ EUROBANK ERGASIAS (ΚΟ)	14,707,876,542	0.3	2,750.37	5.15	K	0.187	0.249	-24.90	56.813	-0.53	-0.32	2013
ΚΥΠΡ	ΚΥΠΡΟΥ ΤΡΑΠΕΖΑ (ΚΟ)	8,922,377,345	0.1	1,918.31	3.59	K	0.215	0.207	3.86	53.946	-0.33	-1.15	2013
ΠΕΙΡ	ΠΕΙΡΑΙΩΣ ΤΡΑΠΕΖΑ (ΚΟ)	6,101,979,715	0.3	5,552.80	10.40	K	0.910	1.22	-25.41	---	0.67	0.95	2013
ΠΕΙΡΤΠ	ΤΡ. ΠΕΙΡΑΙΩΣ (ΤΠΔ)	843,640,590	---	---	---	W	0.189	0.360	-47.50	96.445	0.67	0.95	2013
ΠΡΟ	ΠΡΟΤΩΝ ΤΡΑΠΕΖΑ Α.Ε. (ΚΟ)	62,683,822	0.3	11.28	0.02	A	0.180	0.180	0.00	---	0.00	0.00	---
TBANK	T BANK (ΚΟ)	144,688,060	0.6	6.95	0.01	A	0.048	0.048	0.00	---	0.00	0.00	---
ΤΤ	ΤΑΧΥΔΡΟΜΙΚΟ ΤΑΜΕΙΟΥΧΡΙΟ (ΚΟ)	284,465,964	3.7	47.79	0.09	A	0.168	0.168	0.00	---	0.00	0.00	---
<b>Ασφάλειες Ιδιοκτησίας &amp; Ζημιών</b>													
<b>1 Τίτλοι-Stocks, ΣΥΝΟΛΟ ΚΛΑΔΟΥ :</b>		<b>27,503,677</b>	<b>0.6</b>	<b>38.23</b>	<b>0.07</b>								
ΕΥΠΚ	ΕΥΡΩΠΑΪΚΗ ΠΙΣΤΗ (ΚΟ)	27,503,677	0.6	38.23	0.07	K	1.39	1.39	0.00	23.024	0.49	0.35	2013
<b>Μεσίτες Ασφαλίσεων</b>													
<b>1 Τίτλοι-Stocks, ΣΥΝΟΛΟ ΚΛΑΔΟΥ :</b>		<b>6,000,000</b>	<b>0.6</b>	<b>0.12</b>	<b>0.00</b>								
ΕΥΒΚ	ΓΟΥΡΟΜΠΡΟΚΕΡΣ (ΚΟ)	6,000,000	0.6	0.12	0.00	E	0.020	0.024	-16.67	---	-0.14	-0.13	2013
<b>Εταιρείες Επενδύσεων</b>													
<b>2 Τίτλοι-Stocks, ΣΥΝΟΛΟ ΚΛΑΔΟΥ :</b>		<b>11,595,608</b>	<b>0.56</b>	<b>15.83</b>	<b>0.03</b>								
ΑΙΟΛΚ	ΑΙΟΛΙΚΗ ΑΕΧ (ΚΟ)	11,178,000	1.12	8.60	0.02	K	0.769	0.760	1.18	4.154	0.00	0.00	2013
ΑΝΔΡΟ	ΑΝΔΡΟΜΕΔΑ ΑΕΧ (ΚΟ)	417,608	16	7.24	0.01	K	17.33	17.33	0.00	13.960	0.00	0.00	2013
<b>Επενδυτικές Υπηρεσίες</b>													
<b>1 Τίτλοι-Stocks, ΣΥΝΟΛΟ ΚΛΑΔΟΥ :</b>		<b>65,368,563</b>	<b>0.56</b>	<b>303.96</b>	<b>0.57</b>								
ΕΧΑΕ	ΕΛΛΗΝ. ΧΡΗΜΑΤΙΣΤΗΡΙΑ-Χ.Α. (ΚΟ)	65,368,563	0.56	303.96	0.57	K	4.65	5.72	-18.71	0.807	0.97	0.49	2013
<b>Συμμετοχές &amp; Ανάπτυξη Ακίνητης Περιουσίας</b>													
<b>5 Τίτλοι-Stocks, ΣΥΝΟΛΟ ΚΛΑΔΟΥ :</b>		<b>251,069,166</b>	<b>1.21</b>	<b>347.11</b>	<b>0.65</b>								
ΒΑΛΚ	ΒΑΛΚΑΝ ΑΚΙΝΗΤΑ (ΚΟ)	20,121,710	1.21	3.82	0.01	A	0.190	0.190	0.00	---	0.89	0.88	---
ΒΩΒΟΣ	ΒΩΒΟΣ ΜΠΑΜΠΗΣ (ΚΟ)	33,930,000	0.3	10.31	0.02	A	0.304	0.304	0.00	---	-2.14	-2.50	---
ΕΛΒΙΟ	ΕΛΒΙΕΜΕΚ (ΚΟ)	7,085,888	1.59	28.13	0.05	E	3.97	3.97	0.00	---	-0.01	-0.01	2013
ΚΑΜΠ	REDS (ΚΟ)	57,434,884	1.31	29.87	0.06	K	0.520	0.480	8.33	63.868	-0.32	-0.34	2013
ΚΕΚΡ	ΚΕΚΡΟΥ (ΚΟ)	13,202,756	0.35	3.49	0.01	K	0.264	0.356	-25.84	55.440	0.00	0.00	2013
ΚΕΡΑΛ	ΚΕΡΑΜΕΙΑ-ΑΛΜΑΤΙΝΗ (ΚΟ)	24,619,524	0.5	2.17	0.00	A	0.088	0.088	0.00	---	0.00	0.00	---
ΛΑΜΔΑ	LAMBDA DEVELOPMENT (ΚΟ)	79,706,464	0.3	267.81	0.50	K	3.36	3.80	-11.58	8.617	-0.89	-1.10	2013
ΠΑΣΑΛ	PASAL Α.Ε. (ΚΟ)	14,967,940	0.5	1.51	0.00	E	0.101	0.097	4.12	---	-0.96	-1.04	2013
<b>Υπηρεσίες Ακίνητης Περιουσίας</b>													
<b>1 Τίτλοι-Stocks, ΣΥΝΟΛΟ ΚΛΑΔΟΥ :</b>		<b>14,000,000</b>	<b>4.15</b>	<b>56.84</b>	<b>0.11</b>								
ΑΣΤΑΚ	ALPHA ΑΣΤΙΚΑ ΑΚΙΝΗΤΑ (ΚΟ)	14,000,000	4.15	56.84	0.11	X	4.06	5.11	-20.55	---	0.58	0.33	2013
<b>Ε.Ε.Α.Π. Βιομηχανικών &amp; Επαγγελματικών Χώρων</b>													
<b>2 Τίτλοι-Stocks, ΣΥΝΟΛΟ ΚΛΑΔΟΥ :</b>		<b>68,962,240</b>	<b>1.13</b>	<b>98.52</b>	<b>0.18</b>								
ΜΙΓΡΕ	MIG REAL ESTATE (ΚΟ)	14,074,000	3	43.63	0.08	X	3.10	3.10	0.00	---	0.03	0.01	2013
ΤΡΑΣΤΟΡ	TRASTOR Α.Ε.Ε.Α.Π. (ΚΟ)	54,888,240	1.13	54.89	0.10	K	1.00	1.10	-9.09	0.378	-0.01	-0.03	2013
<b>Εξειδικευμένες Ε.Ε.Α.Π.</b>													
<b>1 Τίτλοι-Stocks, ΣΥΝΟΛΟ ΚΛΑΔΟΥ :</b>		<b>101,260,000</b>	<b>2.13</b>	<b>766.54</b>	<b>1.44</b>								
ΓΡΙΒ	GRIVALIA PROPERTIES (ΚΟ)	101,260,000	2.13	766.54	1.44	K	7.57	8.52	-11.15	3.631	0.09	0.04	2013
<b>Εξειδικευμένες Χρηματοοικονομικές Υπηρεσίες</b>													
<b>1 Τίτλοι-Stocks, ΣΥΝΟΛΟ ΚΛΑΔΟΥ :</b>		<b>974,876,988</b>	<b>0.6</b>	<b>181.78</b>	<b>0.34</b>								
ΚΟΥΜ	ΚΟΥΜΠΑΣ ΣΥΜΜΕΤΟΧΩΝ (ΚΟ)	17,544,600	0.6	2.32	0.00	A	0.132	0.132	0.00	---	-0.61	-0.61	---
ΜΙΓ	MARGIN INVESTMENT GROUP (ΚΟ)	937,122,261	0.3	178.05	0.33	K	0.190	0.222	-14.41	53.353	-0.17	-0.19	2013
ΠΑΡΝ	ΠΑΡΝΑΣΣΟΣ (ΚΟ)	20,210,127	1.53	1.41	0.00	A	0.070	0.070	0.00	---	-4.92	-4.92	---
<b>Σταθερή Τηλεφωνία</b>													
<b>1 Τίτλοι-Stocks, ΣΥΝΟΛΟ ΚΛΑΔΟΥ :</b>		<b>490,150,389</b>	<b>2.83</b>	<b>4,460.37</b>	<b>8.35</b>								
ΟΤΕ	ΟΤΕ (ΚΟ)	490,150,389	2.83	4,460.37	8.35	K	9.10	9.85	-7.61	0.518	0.71	0.66	2013
<b>Εξοπλισμός Τηλεπικοινωνιών</b>													
<b>3 Τίτλοι-Stocks, ΣΥΝΟΛΟ ΚΛΑΔΟΥ :</b>		<b>149,049,815</b>	<b>1.41</b>	<b>72.13</b>	<b>0.14</b>								
ΙΝΤΚΑ	INTRACOM HOLDINGS (ΚΟ)	133,025,996	1.41	57.20	0.11	K	0.430	0.377	14.06	57.321	-0.57	-0.55	2013
ΜΑΡΑΚ	ΜΑΡΑΚ ΗΛΕΚΤΡΟΝΙΚΗ (ΚΟ)	9,567,289	0.3	2.85	0.01	Δ	0.298	0.298	0.00	---	-0.10	-0.10	2013
ΣΠΕΙΣ	SPACE HELLAS (ΚΟ)	6,456,530	1.6	12.07	0.02	K	1.87	1.99	-6.03	16.373	0.11	0.00	2013
<b>Διυλιστήρια</b>													
<b>1 Τίτλοι-Stocks, ΣΥΝΟΛΟ ΚΛΑΔΟΥ :</b>		<b>110,782,980</b>	<b>0.75</b>	<b>720.09</b>	<b>1.35</b>								
ΜΟΗ	ΜΟΤΟΡ ΟΙΛ (ΚΟ)	110,782,980	0.75	720.09	1.35	K	6.50	6.69	-2.84	3.128	0.18	-0.04	2013

P/E		Μέγιστο / Προβλεπόμενο 2012 Dividend / Interim Dividend 2012	Μέγιστο / Προβλεπόμενο 2013 Dividend / Interim Dividend 2013	Μερισματοδόση Dividend Yield (%) <sup>(iv)</sup>	Διακυμάνσεις Τιμών Δεκεμβρίου Monthly Price in December				Διακυμάνσεις Τιμών από 1/1/2014 Price Range since 1.1.2014	Αξία Συναλλαγών Value of Transactions <sup>(v)</sup>	Όγκος Συναλλαγών Transactions Volume <sup>(v)</sup>	Αριθμός Πράξεων Number of Trades	Μηνιαία Ευμερειαστικότητα Monthly Net Profitability (%)	Securities <sup>(i)</sup>
πριν φόρων before tax	μετά φόρων after tax				Κ	Ανώτερη High	Κατώτερη Low	Ανώτερη High						
<b>Banks</b>														
									1,134,926,051.16	2,155,494,350	250,500	4.18	: TOTAL OF SECTOR	
1.8	1.4	---	---	---	0.38	0.58	0.38	0.78	317,788,096.71	650,319,908	67,176	5.09	ALPHA BANK (CR)	
3.2	2.5	---	---	---	0.78	1.27	0.75	2.15	40,301,751.94	38,573,565	11,302	3.38	ALPHA BANK (W)	
---	---	---	---	---	0.16	0.16	0.16	0.16	0.00	0	0	0.00	ATE (CR)	
---	---	---	---	---	0.04	0.11	0.04	0.28	4,968,238.74	76,222,358	8,198	7.29	ATTICA BANK S.A. (CR)	
---	---	0.54	0.67	7.32	8.80	11.00	8.80	16.53	918,624.60	93,664	1,523	0.47	BANK OF GREECE (CR)	
---	6.6	---	---	---	1.26	2.09	1.26	4.31	316,301,505.66	194,972,258	49,755	5.52	NATIONAL BANK (CR)	
---	2.0	---	---	---	0.14	0.33	0.14	1.59	2,811,629.73	12,243,995	4,740	4.98	NATIONAL BANK (W)	
---	---	---	---	---	0.15	0.28	0.15	0.63	180,774,139.26	820,572,296	46,694	5.58	EUROBANK ERGASIAS (CR)	
---	---	---	---	---	0.17	0.24	0.17	0.24	17,552,799.77	85,746,493	5,943	0.96	BANK OF CYPRUS (CR)	
2.3	1.6	---	---	---	0.76	1.35	0.76	2.11	242,068,835.46	231,137,081	43,919	3.79	PIRAEUS BANK (CR)	
1.1	0.8	---	---	---	0.16	0.39	0.16	1.15	11,440,429.29	45,612,732	11,250	5.41	PIRAEUS BANK (W)	
---	---	---	---	---	0.18	0.18	0.18	0.18	0.00	0	0	0.00	PROTON BANK S.A. (CR)	
---	---	---	---	---	0.05	0.05	0.05	0.05	0.00	0	0	0.00	T BANK (CR)	
---	---	---	---	---	0.17	0.17	0.17	0.17	0.00	0	0	0.00	TT HELLENIC POSTBANK (CR)	
<b>Property &amp; Casualty Insurance</b>														
									762,190.56	551,377	386	2.00	: TOTAL OF SECTOR	
2.5	3.6	0.10	---	---	1.30	1.50	1.21	1.66	762,190.56	551,377	386	2.00	EUROPEAN RELIANCE INSUR. (CR)	
<b>Insurance Brokers</b>														
									17.58	879	2	0.01	: TOTAL OF SECTOR	
---	---	---	---	---	0.02	0.02	0.02	0.05	17.58	879	2	0.01	EUROBROKERS S.A. (CR)	
<b>Equity Investment Instruments</b>														
									17,867.01	20,652	90	0.18	: TOTAL OF SECTOR	
13.0	13.4	---	---	---	0.67	0.87	0.67	1.09	15,884.43	20,538	75	0.18	AEOLIAN INVESTMENT FUND (CR)	
6.0	6.1	---	0.80	4.62	16.26	18.77	16.26	23.99	1,982.58	114	15	0.03	ANDROMEDA SA (CR)	
<b>Investment Services</b>														
									37,779,344.35	7,045,018	17,247	10.78	: TOTAL OF SECTOR	
8.3	16.2	0.09	---	---	4.41	6.40	4.41	9.52	37,779,344.35	7,045,018	17,247	10.78	HELLENIC EXCHANGES-A.S.E. (CR)	
<b>Real Estate Holding &amp; Development</b>														
									5,483,572.07	1,896,603	3,849	0.76	: TOTAL OF SECTOR	
---	---	---	---	---	0.19	0.19	0.19	0.19	0.00	0	0	0.00	BALKAN R.E. (CR)	
---	---	---	---	---	0.30	0.30	0.30	0.30	0.00	0	0	0.00	BABIS VOVOS SA (CR)	
---	---	---	---	---	3.97	3.97	1.54	3.97	0.00	0	0	0.00	ELVIEMEK (CR)	
---	---	---	---	---	0.44	0.52	0.43	0.83	80,394.22	170,572	274	0.30	REDS S.A. (CR)	
---	---	---	---	---	0.21	0.36	0.21	1.11	55,756.01	190,139	366	1.44	KEKROPS SA (CR)	
---	---	---	---	---	0.09	0.09	0.09	0.09	0.00	0	0	0.00	KERAMIA-ALLATINI (CR)	
---	---	---	---	---	3.22	4.09	3.19	6.35	5,340,848.08	1,467,842	3,156	1.84	LAMDA DEVELOPMENT SA (CR)	
---	---	---	---	---	0.07	0.13	0.07	0.24	6,573.76	68,050	53	0.45	PASAL DEVELOPMENT S.A. (CR)	
<b>Real Estate Services</b>														
									25,736.67	5,485	60	0.04	: TOTAL OF SECTOR	
11.3	19.9	---	---	---	3.48	5.30	3.48	7.10	25,736.67	5,485	60	0.04	ALPHA REAL ESTATE SA(CR)	
<b>Industrial &amp; Office REITs</b>														
									914,901.97	931,318	726	1.35	: TOTAL OF SECTOR	
54.4	**	---	---	---	3.10	3.10	1.50	3.20	16,271.90	5,249	26	0.04	MIG REAL ESTATE (CR)	
---	---	0.10	0.09	9.00	0.87	1.11	0.87	1.33	898,630.07	926,069	700	1.69	TRASTOR REAL EST. INV. CO.(CR)	
<b>Specialty REITs</b>														
									7,256,300.70	886,282	5,023	0.88	: TOTAL OF SECTOR	
90.3	**	---	0.18	6.87	7.20	9.00	6.65	9.82	7,256,300.70	886,282	5,023	0.88	GRIVALIA PROPERTIES (CR)	
<b>Specialty Finance</b>														
									8,344,201.40	44,377,246	14,389	4.55	: TOTAL OF SECTOR	
---	---	---	---	---	0.13	0.13	0.13	0.13	0.00	0	0	0.00	KOYMBAS SYNERGY GROUP (CR)	
---	---	---	---	---	0.14	0.25	0.14	0.57	8,344,201.40	44,377,246	14,389	4.74	MARFIN INVESTMENT GROUP (CR)	
---	---	---	---	---	0.07	0.07	0.07	0.17	0.00	0	0	0.00	PARNASSOS ENTERP. (CR)	
<b>Fixed Line Telecommunications</b>														
									191,375,792.85	20,632,316	34,563	4.21	: TOTAL OF SECTOR	
13.6	14.7	---	---	---	8.10	10.49	8.10	13.20	191,375,792.85	20,632,316	34,563	4.21	OTE (CR)	
<b>Telecommunications Equipment</b>														
									1,535,150.04	4,240,054	3,217	2.84	: TOTAL OF SECTOR	
---	---	---	---	---	0.27	0.43	0.27	0.90	1,520,803.99	4,232,430	3,205	3.18	INTRACOM HOLDINGS (CR)	
---	---	---	---	---	0.30	0.30	0.28	0.36	0.00	0	0	0.00	MARAC ELECTRONICS (CR)	
14.6	**	---	---	---	1.72	2.03	1.13	2.06	14,346.05	7,624	12	0.12	SPACE HELLAS SA (CR)	
<b>Exploration &amp; Production</b>														
									21,276,601.42	3,163,081	9,048	2.86	: TOTAL OF SECTOR	
45.7	---	0.30	0.20	3.08	5.58	7.90	5.52	10.30	21,276,601.42	3,163,081	9,048	2.86	MOTOR OIL (CR)	

Σύμβολο ΟΔΣΗΣ OLSHS Code	Χρεόγραφο (1)	Αριθμός Εισηγμένων Χρεογράφων Number of Listed Securities (2)	Ονομαστική Αξία Nominal Value	Χρημ/κή Αξία (Εξοτ. Ευρώ) Market Capitalisation (Million Euro) (3)	% στη Συνολική Χρημ/κή Αξία % in Total Market Capitalisation	Κατηγορία - Category (\$)	Τιμή Κλεισίματος Closing Price	Τιμή Κλεισίματος Πρ. Μήνα Previous Month Closing Price	% Μεταβολή Μηνός % Monthly Price Change	% Spread Μηνός % Monthly Spread	Κέρδη ανά Μετοχή Profits per Share		Έτος χρήσης Fiscal year
		προ φόρων before tax		μετά φόρων after tax									
<b>Καθετοποιημένες Εταιρ. Πετρελαίου &amp; Φυσικού Αερίου</b>													
2 Τίτλοι-Stocks, ΣΥΝΟΛΟ ΚΛΑΔΟΥ :		329,463,315		1,182.86	2.22								
ΕΛΙΝ	ΕΛΙΝΟΙΛ (ΚΟ)	23,828,130	0.5	21.45	0.04	K	0.900	0.880	2.27	3.606	-0.09	-0.08	2013
ΕΛΠΕ	ΕΛΜΗΝΙΚΑ ΠΕΤΡΕΛΑΙΑ (ΚΟ)	305,635,185	2.18	1,161.41	2.18	K	3.80	4.49	-10.69	1.220	-1.11	-0.89	2013
<b>Συμβατικός Ηλεκτρισμός</b>													
1 Τίτλοι-Stocks, ΣΥΝΟΛΟ ΚΛΑΔΟΥ :		232,000,000		1,252.8	2.35								
ΔΕΗ	ΔΕΗ (ΚΟ)	232,000,000	4.6	1,252.80	2.35	K	5.40	6.20	-12.90	1.620	0.15	-0.97	2013
<b>Υδρευση</b>													
2 Τίτλοι-Stocks, ΣΥΝΟΛΟ ΚΛΑΔΟΥ :		142,800,000		760.37	1.42								
ΕΥΑΠΣ	ΕΥΑΘ (ΚΟ)	36,300,000	1.12	94.74	0.18	K	2.61	3.15	-17.14	3.065	0.49	0.36	2013
ΕΥΔΑΠ	ΕΥΔΑΠ (ΚΟ)	106,500,000	0.6	665.63	1.25	K	6.25	6.90	-9.42	2.304	0.58	0.73	2013
<b>Βασικά Χημικά</b>													
1 Τίτλοι-Stocks, ΣΥΝΟΛΟ ΚΛΑΔΟΥ :		26,730,187		25.29	0.05								
ΕΛΤΟΝ	ΕΛΤΟΝ (ΚΟ)	26,730,187	0.6	25.29	0.05	K	0.946	0.990	-4.44	16.334	0.18	0.13	2013
<b>Εξειδικευμένα Χημικά</b>													
5 Τίτλοι-Stocks, ΣΥΝΟΛΟ ΚΛΑΔΟΥ :		172,033,194		231.84	0.43								
ΔΑΙΟΣ	ΔΑΙΟΣ ΠΛΑΣΤΙΚΑ (ΚΟ)	15,000,000	0.3	36.00	0.07	K	2.40	2.29	4.80	17.613	-0.10	-0.24	2013
ΔΡΟΥΚ	ΝΤΡΟΥΚΦΑΡΜΠΕΝ ΕΛΛΑΣ (ΚΟ)	3,873,120	0.3	3.49	0.01	K	0.900	0.900	0.00	56.891	-0.52	-0.49	2013
ΠΕΤΖΚ	ΠΕΤΖΕΤΑΚΙΣ Α. (ΚΟ)	25,583,146	0.3	6.65	0.01	A	0.260	0.260	0.00	---	0.00	0.00	---
ΠΛΑΘ	ΠΛΑΣΤΙΚΑ ΘΡΑΚΗΣ (ΚΟ)	45,094,620	0.5	40.59	0.08	K	0.900	0.970	-7.22	0.878	0.14	0.06	2013
ΠΛΑΚΡ	ΠΛΑΣΤΙΚΑ ΚΡΗΤΗΣ (ΚΟ)	27,379,200	0.52	136.90	0.26	K	5.00	4.90	2.04	3.559	0.70	0.50	2013
ΣΑΙΚΑ	ΣΥΣΛΟΝ ΕΛΛΑΣ (ΚΟ)	26,664,840	0.47	0.00	0.00	A	0.000	0.700	---	---	0.06	0.01	---
ΣΠΥΡ	ΣΠΥΡΟΥ ΑΓΡ. ΟΙΚ. (ΚΟ)	28,438,268	0.3	8.22	0.02	K	0.289	0.288	0.35	13.471	-0.08	-0.15	2013
<b>Αλουμίνιο</b>													
3 Τίτλοι-Stocks, ΣΥΝΟΛΟ ΚΛΑΔΟΥ :		152,578,512		140.77	0.26								
ΑΛΚΟ	ΑΛΚΟ ΕΛΛΑΣ (ΚΟ)	5,000,000	0.4	1.54	0.00	A	0.307	0.307	0.00	---	-0.60	-0.63	---
ΑΑΜΥ	ΑΛΟΥΜΥΛ (ΚΟ)	22,016,250	0.37	6.14	0.01	K	0.279	0.274	1.82	15.282	-0.68	-0.74	2013
ΕΛΒΑ	ΕΒΒΑΛ (ΚΑ)	125,562,262	0.32	133.10	0.25	K	1.06	1.20	-11.67	7.537	0.13	-0.03	2013
ΕΤΕΜ	ΕΤΕΜ (ΚΑ)	0	0.31	0.00	0.00	K	0.000	0.199	---	---	-0.72	-0.66	---
<b>Μη Σιδηρούχα Μέταλλα</b>													
2 Τίτλοι-Stocks, ΣΥΝΟΛΟ ΚΛΑΔΟΥ :		218,195,489		572.87	1.07								
ΜΥΤΙΛ	ΜΥΤΙΛΗΝΑΙΟΣ (ΚΟ)	116,915,862	1.07	542.49	1.02	K	4.64	5.99	-22.54	1.017	0.69	0.57	2013
ΧΑΚΟΡ	ΧΑΛΚΟΡ (ΚΑ)	101,279,627	0.38	30.38	0.06	K	0.300	0.332	-9.64	56.324	-0.53	-0.63	2013
<b>Χάλυβας</b>													
9 Τίτλοι-Stocks, ΣΥΝΟΛΟ ΚΛΑΔΟΥ :		324,076,086		177.05	0.33								
ΕΑΣΤΡ	ΕΛΑΣΤΡΟΝ (ΚΟ)	18,435,000	1	11.06	0.02	K	0.600	0.575	4.35	35.573	-0.15	-0.16	2013
ΚΟΡΔΕ	ΚΟΡΔΕΛΟΥ Χ. ΑΦΟΙ (ΚΟ)	21,224,340	0.42	5.28	0.01	K	0.249	0.239	4.18	15.636	0.00	0.00	2013
ΛΕΒΚ	ΛΕΒΕΝΤΕΡΗΣ Ν. (ΚΑ)	8,321,682	0.67	2.57	0.00	K	0.180	0.239	-24.69	55.426	0.00	0.00	2013
ΛΕΒΠ	ΛΕΒΕΝΤΕΡΗΣ Ν. (ΠΑ)	2,160,524	0.67	0.495	0.00	K	0.495	0.570	-13.16	51.700	0.00	0.00	2013
ΜΠΤΚ	ΜΠΗΤΡΟΣ ΣΥΜΜΕΤΟΧΙΚΗ (ΚΟ)	15,842,391	1.51	2.53	0.00	K	0.160	0.239	-33.05	15.577	-0.73	-0.61	2013
ΣΙΔΕ	ΣΙΔΕΝΟΡ (ΚΟ)	96,243,908	0.41	49.08	0.09	K	0.510	0.706	-27.76	37.357	-0.78	-0.90	2013
ΣΙΔΑΜ	ΣΙΔΑΜ (ΚΟ)	10,000,000	1.35	3.12	0.01	E	0.312	0.394	-20.81	---	-1.00	-1.13	2013
ΣΩΔΚ	ΣΩΛΓΕΙΑ ΚΟΡΙΝΘΟΥ (ΚΟ)	124,170,201	0.78	99.83	0.19	K	0.804	1.12	-28.21	0.096	-0.03	-0.05	2013
ΤΖΚΑ	ΤΖΙΡΑΚΙΑΝ ΠΡΟΦΙΛ (ΚΑ)	1,270,000	0.3	0.39	0.00	E	0.308	0.481	-35.97	---	0.00	0.00	2013
ΧΑΛΥΒ	ΧΑΛΥΒΟΦΥΛΛΩΝ (ΚΟ)	26,408,040	0.3	3.17	0.01	A	0.120	0.120	0.00	---	0.00	0.00	---
<b>Ορυχεία</b>													
1 Τίτλοι-Stocks, ΣΥΝΟΛΟ ΚΛΑΔΟΥ :		468,700		3.19	0.01								
ΜΕΡΚΟ	ΜΕΡΜΕΡΕΝ ΚΟΜΒ. Α.Δ. ΡΡ. (ΕΛΠ)	468,700	---	3.19	0.01	K	6.81	6.43	19.81	23.075	0.00	0.00	2013
<b>Οικοδομικά Υλικά &amp; Εξαρτήματα</b>													
11 Τίτλοι-Stocks, ΣΥΝΟΛΟ ΚΛΑΔΟΥ :		363,801,401		1,720.37	3.22								
ΑΚΡΙΤ	ΑΚΡΙΤΑΣ (ΚΟ)	13,000,000	1	0.90	0.00	K	0.069	0.136	-49.26	10.488	-0.94	-1.10	2013
ΒΙΟΣΚ	UNIBIOS (ΚΟ)	15,627,315	0.3	2.66	0.00	K	0.170	0.177	-3.95	54.626	0.02	-0.01	2013
ΗΡΑΚ	ΗΡΑΚΛΗΣ ΑΓΕΤ (ΚΟ)	71,082,707	1.7	85.30	0.16	X	1.20	1.27	-5.51	---	-2.34	-1.92	2013
ΙΚΤΙΝ	ΙΚΤΙΝΟΣ ΕΛΛΑΣ (ΚΟ)	28,580,100	0.4	34.30	0.06	K	1.20	1.43	-16.08	3.018	0.20	0.14	2013
ΚΥΡΜ	ΚΥΡΙΑΚΙΔΗΣ Η.- F.H.L. (ΚΟ)	24,474,815	0.98	38.43	0.07	K	1.57	1.89	-16.93	22.780	0.63	0.49	2013
ΜΑΘΙΟ	ΜΑΘΙΟΣ ΠΥΡΙΜΑΧΑ (ΚΟ)	9,819,370	0.69	3.16	0.01	K	0.322	0.489	-34.15	65.525	-0.05	-0.05	2013
ΜΟΝΤΑ	ΒΑΡΒΕΡΗΣ Ν. - ΜΟΔΑ ΒΑΓΝΟ (ΚΟ)	18,810,000	0.4	2.61	0.00	K	0.139	0.200	-30.50	52.768	-0.11	-0.16	2013
ΕΥΛΚ	ΙΝΤΕΡΓΟΥΝΤ-ΕΥΛΕΜΠΟΡΙΑ (ΚΟ)	34,986,430	0.44	5.57	0.01	K	0.145	0.161	-9.94	12.500	-0.04	-0.04	2013
ΕΥΛΠ	ΙΝΤΕΡΓΟΥΝΤ-ΕΥΛΕΜΠΟΡΙΑ (ΠΟ)	2,566,836	0.44	---	---	K	0.195	0.195	0.00	10.000	-0.04	-0.04	2013
ΣΕΛΜΚ	ΣΕΛΜΑΝ (ΚΟ)	60,221,300	0.4	4.82	0.01	A	0.080	0.080	0.00	---	0.00	0.00	---
ΤΙΤΚ	ΤΙΤΑΝ (ΚΟ)	77,063,568	4	1,542.63	2.89	K	19.17	19.06	0.58	1.649	-0.11	-0.34	2013
ΤΙΤΠ	ΤΙΤΑΝ (ΠΟ)	7,568,960	4	---	---	K	8.63	9.28	-7.00	14.599	-0.11	-0.34	2013
<b>Κατασκευές</b>													
13 Τίτλοι-Stocks, ΣΥΝΟΛΟ ΚΛΑΔΟΥ :		792,711,186		689.66	1.29								
ΑΒΑΞ	J. & P. - ΑΒΑΞ (ΚΟ)	77,654,850	0.58	43.02	0.08	K	0.554	0.701	-20.97	3.535	-0.92	-0.94	2013
ΑΕΓΕΚ	ΑΕΓΕΚ (ΚΟ)	33,301,715	0.32	1.33	0.00	E	0.040	0.049	-18.37	---	-1.08	-1.11	2013
ΑΘΗΝΑ	ΑΘΗΝΑ (ΚΟ)	90,902,904	0.8	29.82	0.06	X	0.328	0.290	13.10	---	-0.21	-0.24	2013



P/E		Μέγιστο / Προβλεπόμενο 2012 Dividend / Interim Dividend 2012	Μέγιστο / Προβλεπόμενο 2013 Dividend / Interim Dividend 2013	Μερισματοδόση Dividend Yield (%) <sup>(iv)</sup>	Διακρινόμενες Τιμών Δεκεμβρίου Monthly Price in December		Διακρινόμενες Τιμών από 1/1/2014 Price Range since 1.1.2014		Αξία Συναλλαγών Value of Transactions <sup>(v)</sup>	Όγκος Συναλλαγών Transactions Volume <sup>(v)</sup>	Αριθμός Πράξεων Number of Trades	Μηνιαία Ευομεσιμότητα Monthly Net Profitability (%)	Securities <sup>(i)</sup>
πριν φόρων before tax	μετά φόρων after tax				Κ	Ανώτερη High	Κατώτερη Low	Ανώτερη High					
<b>Integrated Oil &amp; Gas</b>													
									13,488,962.54	3,281,166	11,878	1.00	: TOTAL OF SECTOR
---	---	---	---	---	0.66	0.94	0.66	1.50	18,896.74	21,109	20	0.09	ELINOIL S.A. (CR)
---	---	0.15	---	---	3.50	4.93	3.50	8.13	13,470,065.80	3,260,057	11,858	1.07	HELLENIC PETROLEUM (CR)
<b>Conventional Electricity</b>													
									97,756,364.93	15,663,382	41,721	6.75	: TOTAL OF SECTOR
71.8	---	0.03	---	---	4.91	8.00	4.91	12.75	97,756,364.93	15,663,382	41,721	6.75	PPC (CR)
<b>Water</b>													
									11,084,774.60	1,952,100	7,728	1.37	: TOTAL OF SECTOR
10.6	14.4	0.16	0.29	10.92	2.47	3.56	2.47	5.66	1,507,090.01	494,692	1,641	1.36	THESSALONIKA WATER & SEWERAGE
13.4	10.6	0.15	0.36	5.76	5.45	7.47	5.00	9.95	9,577,684.59	1,457,408	6,087	1.37	EYDAP S.A. (CR)
<b>Commodity Chemicals</b>													
									69,561.53	77,102	396	0.29	: TOTAL OF SECTOR
6.6	8.9	---	0.05	5.29	0.80	0.99	0.80	1.40	69,561.53	77,102	396	0.29	ELTON SA (CR)
<b>Specialty Chemicals</b>													
									634,650.28	574,355	981	0.33	: TOTAL OF SECTOR
---	---	---	---	---	2.07	2.40	1.66	2.40	8,310.00	3,800	15	0.03	DAIOS PLASTICS SA (CR)
---	---	---	---	---	0.90	0.90	0.81	1.95	36,572.40	40,636	4	1.05	DRUCKFARBEN HELLAS (CR)
---	---	---	---	---	0.26	0.26	0.26	0.26	0.00	0	0	0.00	PETZTAKIS SA (CR)
8.4	20.8	0.05	0.05	5.56	0.84	1.08	0.84	1.39	477,807.69	506,694	858	1.12	THRACE PLASTICS SA (CR)
6.9	9.8	---	0.10	2.00	4.53	5.25	4.40	5.54	111,730.39	22,425	100	0.08	CRETE PLASTICS SA (CR)
8.7	37.4	---	0.01	---	0.70	0.70	0.45	0.72	0.00	0	0	0.00	CYCLON HELLAS SA (CR)
---	---	---	---	---	0.29	0.30	0.21	0.39	229.80	800	4	0.00	SPIROY AGRICULTURE SA (CR)
<b>Aluminum</b>													
									523,566.79	465,599	958	0.31	: TOTAL OF SECTOR
---	---	---	---	---	0.31	0.31	0.30	2.09	0.00	0	0	0.00	ALCO HELLAS SA (CR)
---	---	---	---	---	0.23	0.28	0.21	0.66	3,480.02	14,200	135	0.06	ALUMIL (CR)
15.2	---	---	---	---	0.94	1.32	0.94	2.15	520,086.77	451,399	823	0.36	ELVAL SA. (CB)
---	---	---	---	---	0.20	0.20	0.16	0.40	0.00	0	0	0.00	ETEM SA (CB)
<b>Nonferrous Metals</b>													
									29,911,999.68	5,993,214	17,824	2.75	: TOTAL OF SECTOR
8.3	9.9	---	---	---	4.25	6.39	4.25	7.32	29,798,651.34	5,641,770	17,201	4.83	MYTILINEOS HOLDINGS (CR)
---	---	---	---	---	0.25	0.38	0.25	0.91	113,348.34	351,444	623	0.35	HALKOR SA (CB)
<b>Steel</b>													
									1,641,255.16	2,082,127	4,500	0.64	: TOTAL OF SECTOR
---	---	---	---	---	0.40	0.65	0.40	1.00	13,715.43	27,510	100	0.15	ELASTRON (CR)
---	---	---	---	---	0.23	0.26	0.17	0.36	902.30	3,703	7	0.02	KORDELLOS BROS SA (CR)
---	---	---	---	---	0.18	0.24	0.18	0.26	3,805.53	20,447	25	0.25	N. LEVEDERIS SA (CB)
---	---	0.04	0.04	8.80	0.50	0.55	0.50	0.78	5.23	10	2	0.00	N. LEVEDERIS SA (PB)
---	---	---	---	---	0.15	0.25	0.15	0.56	3,490.56	19,316	72	0.12	BITROS HOLDING SA (CR)
---	---	---	---	---	0.42	0.78	0.42	2.26	654,000.76	1,050,524	2,030	1.09	SIDENOR (CR)
---	---	---	---	---	0.16	0.39	0.16	0.52	4,948.41	24,392	26	0.24	SIDMA SA (CR)
---	---	---	---	---	0.75	1.30	0.75	2.30	959,568.81	933,580	2,230	0.75	CORINTH PIPEWORKS SA (CR)
---	---	---	---	---	0.31	0.48	0.31	2.63	818.13	2,645	8	0.21	GIRAKIAN PROFIL SA (CB)
---	---	---	---	---	0.12	0.12	0.12	0.12	0.00	0	0	0.00	SHEET STEEL SA (CR)
<b>General Mining</b>													
									116,478.56	18,564	206	3.96	: TOTAL OF SECTOR
1.9	1.9	0.47	0.65	9.54	5.48	7.20	3.45	7.20	116,478.56	18,564	206	3.96	MERMEREN KOMB. A.D. PR. (GDR)
<b>Building Materials &amp; Fixtures</b>													
									30,025,149.20	2,527,448	10,296	0.69	: TOTAL OF SECTOR
---	---	---	---	---	0.07	0.15	0.07	0.33	290.07	2,061	42	0.02	AKRITAS SA (CR)
16.2	---	---	---	---	0.13	0.21	0.13	0.40	30,983.49	184,566	223	1.18	UNIBIOS (CR)
---	---	---	---	---	1.20	1.31	1.20	1.55	78,412.25	63,137	86	0.09	HERACLES GEN.CEMENT CO. (CR)
7.4	10.7	---	0.03	2.08	1.10	1.47	1.10	1.84	412,625.23	314,653	894	1.10	IKTINOS HELLAS SA (CR)
1.7	2.2	---	---	---	1.42	2.06	1.07	2.60	418,269.30	233,320	394	0.95	KYRIAKIDIS MARBLES SA (CR)
---	---	---	---	---	0.32	0.53	0.25	0.53	25,032.24	67,850	26	0.69	MATHIOS REFRACTORY SA (CR)
---	---	---	---	---	0.11	0.20	0.11	0.28	16,122.46	117,649	217	0.63	VARVERIS - MODA BAGNO SA (CR)
---	---	---	---	---	0.15	0.16	0.08	0.18	2,516.47	17,003	4	0.05	INTERWOOD-XYLEMPORIA (CR)
---	---	---	---	---	0.20	0.20	0.20	0.20	0.00	0	0	0.00	INTERWOOD-XYLEMPORIA (PR)
---	---	---	---	---	0.08	0.08	0.08	0.08	0.00	0	0	0.00	SHELMAN SA (CR)
---	---	---	---	---	17.90	21.58	16.10	26.80	28,713,235.75	1,490,002	8,247	1.93	TITAN CEMENT (CR)
---	---	---	---	---	8.09	9.98	8.09	10.50	327,661.94	37,207	163	0.49	TITAN CEMENT CO. (PR)
<b>Heavy Construction</b>													
									35,495,520.06	16,238,910	29,148	2.05	: TOTAL OF SECTOR
---	---	---	---	---	0.54	0.74	0.54	2.02	555,328.62	861,645	1,431	1.11	J & P - AVAX SA (CR)
---	---	---	---	---	0.04	0.07	0.04	0.14	3,521.53	65,048	66	0.20	AEGEK (CR)
---	---	---	---	---	0.29	0.33	0.13	0.33	397.51	1,213	5	0.00	ATHENA SA (CR)

Σύμβολο ΟΔΣΗΣ OLSHS Code	Χρεόγραφα (1)	Αριθμός Εισηγμένων Χρεογράφων Number of Listed Securities (*)	Ονομαστική Αξία Nominal Value	Χρημ/κή Αξία (Εξοτ. Ευρώ) Market Capitalisation (Million Euro) (**)	% στη Συνολική Χρημ/κή Αξία% in Total Market Capitalisation	Κατηγορία - Category (\$)	Τιμή Κλεισίματος Closing Price	Τιμή Κλεισίματος Πρ. Μήνα Previous Month Closing Price	% Μεταβολή Μηνός % Monthly Price Change	% Spread Μηνός % Monthly Spread	Κέρδη ανά Μετοχή Profits per Share		Έτος/χρήσις Fiscal year
											προ φόρων before tax	μετά φόρων after tax	
<b>Κατασκευές ( Συνέχεια )</b>													
ΑΤΤΙΚ	ΑΤΤΙ - ΚΑΤ (ΚΟ)	81,644,555	0.3	1.06	0.00	E	0.013	0.020	-35.00	---	-0.27	-0.28	2013
ΒΙΟΤ	ΒΙΟΤΕΡ (ΚΟ)	17,579,754	4.16	2.48	0.00	E	0.141	0.192	-26.56	---	-0.83	-0.79	2013
ΓΕΚΤΕΡΝΑ	ΓΕΚ ΤΕΡΝΑ (ΚΟ)	94,462,368	0.57	178.53	0.33	K	1.89	2.34	-19.23	1.442	-0.83	-1.02	2013
ΔΟΜΙΚ	ΔΟΜΙΚΗ ΚΡΗΤΗΣ (ΚΟ)	15,878,748	0.48	4.78	0.01	E	0.301	0.291	3.44	---	0.01	0.01	2013
ΕΔΡΑ	ΕΔΡΑΣΗ - ΦΑΛΛΙΔΑΣ Χ. (ΚΟ)	7,847,611	1.2	1.18	0.00	A	0.150	0.150	0.00	---	-3.14	-3.53	---
ΕΚΤΕΡ	ΕΚΤΕΡ (ΚΟ)	11,250,000	0.56	4.84	0.01	K	0.430	0.508	-15.35	73.057	0.10	0.04	2013
ΕΛΛΑΚΤΩΡ	ΕΛΛΑΚΤΩΡ (ΚΟ)	177,001,313	1.03	377.01	0.71	K	2.13	2.35	-9.36	5.925	0.09	-0.28	2013
ΙΝΚΑΤ	ΙΝΤΡΑΚΑΤ (ΚΟ)	23,154,250	1.36	11.00	0.02	K	0.475	0.546	-13.00	53.174	-1.07	-1.00	2013
ΚΛΜ	ΚΛΟΥΚΙΝΑΣ - ΛΑΠΠΑΣ (ΚΟ)	40,219,218	0.3	18.90	0.04	K	0.470	0.525	-10.48	24.421	-0.06	-0.08	2013
ΜΗΧΚ	ΜΗΧΑΝΙΚΗ (ΚΟ)	66,937,526	0.7	9.19	0.02	A	0.100	0.100	0.00	---	0.02	-0.28	---
ΜΗΧΠ	ΜΗΧΑΝΙΚΗ (ΠΟ)	25,968,987	0.7			A	0.096	0.096	0.00	---	0.02	-0.28	---
ΜΟΧΛ	ΜΟΧΛΟΣ (ΚΟ)	4,588,137	16	4.82	0.01	K	1.05	0.860	22.09	3.245	-3.26	-2.87	2013
ΠΡΔ	ΠΡΟΟΔΕΥΤΙΚΗ (ΚΟ)	24,319,250	0.3	1.70	0.00	E	0.070	0.071	-1.41	---	-0.05	-0.08	2013
<b>Υλικά Συσκευασίας</b>													
5 Τίτλοι-Stocks, ΣΥΝΟΛΟ ΚΛΑΔΟΥ :		363,218,260		73.45	0.14								
ΒΙΣ	ΒΙΣ (ΚΟ)	4,968,600	2.88	3.77	0.01	K	0.758	0.841	-9.87	4.765	0.00	0.00	2013
ΚΑΡΤΖ	ΚΑΡΑΤΖΗ (ΚΟ)	14,679,792	1.68	43.31	0.08	K	2.95	3.23	-8.67	5.480	0.49	0.29	2013
ΜΑΙΚ	ΜΑΪΛΗΣ Μ.Ι.(ΚΟ)	322,925,288	0.3	0.00	0.00	A	0.000	0.115	---	---	-0.08	-0.09	---
ΠΑΪΡ	ΠΑΪΡΗΣ ΠΛΑΣΤΙΚΩΝ (ΚΟ)	4,971,466	1.46	0.83	0.00	K	0.167	0.190	-12.11	54.098	-0.03	-0.06	2013
ΠΛΑΚ	ΡΑΡΕΡΑΣΚ (ΚΟ)	3,953,090	0.9	3.28	0.01	K	0.829	0.909	-8.80	10.785	0.00	0.00	2013
ΦΛΕΟ	ΦΛΕΧΟΡΑΣΚ (ΚΟ)	11,720,024	0.54	22.27	0.04	K	1.90	2.25	-15.56	14.691	0.37	0.20	2013
<b>Διαφοροποιημένες Βιομηχανίες</b>													
1 Τίτλοι-Stocks, ΣΥΝΟΛΟ ΚΛΑΔΟΥ :		219,611,308		408.48	0.77								
ΒΙΟ	ΒΙΟΗΛΙΟ SA/NV (ΚΑ)	219,611,308	---	408.48	0.77	K	1.86	2.09	-11.00	0.038	0.00	0.00	---
<b>Ηλεκτρικά Μέρη &amp; Εξοπλισμός</b>													
2 Τίτλοι-Stocks, ΣΥΝΟΛΟ ΚΛΑΔΟΥ :		35,678,860		28.82	0.05								
ΑΛΚΑΤ	ΝΕΧΑΝΣ ΕΛΛΑΣ (ΚΟ)	6,132,500	1.25	10.06	0.02	K	1.64	1.67	-1.80	37.614	0.00	0.00	2013
ΕΛΚΑ	ΕΛΛΗΝΙΚΑ ΚΑΛΩΔΙΑ (ΚΟ)	29,546,360	0.71	18.76	0.04	K	0.635	0.856	-25.82	4.013	-0.66	-0.71	2013
<b>Εμπορικά Οχήματα και Φορτηγά</b>													
2 Τίτλοι-Stocks, ΣΥΝΟΛΟ ΚΛΑΔΟΥ :		44,585,245		41.01	0.08								
ΕΛΤΚ	ΕΛΤΡΑΚ (ΚΟ)	14,050,971	0.34	16.16	0.03	K	1.15	1.24	-7.26	6.545	0.18	0.05	2013
ΝΕΩΡΣ	ΝΕΩΡΙΟΝ (ΚΟ)	23,463,874	0.8	2.93	0.01	A	0.125	0.125	0.00	---	-0.84	-0.96	---
ΠΕΤΡΟ	ΠΕΤΡΟΠΟΥΛΟΣ ΠΕΤΡΟΣ (ΚΟ)	7,070,400	0.93	21.92	0.04	K	3.10	2.87	8.01	4.959	0.10	0.09	2013
<b>Μηνήματα Βιομηχανικού Εξοπλισμού</b>													
5 Τίτλοι-Stocks, ΣΥΝΟΛΟ ΚΛΑΔΟΥ :		165,754,082		564.4	1.06								
ΚΛΕΜ	ΚΛΕΜΑΝ HELLAS (ΚΟ)	23,648,700	0.35	30.27	0.06	K	1.28	1.84	-30.43	22.086	0.24	0.09	2013
ΜΕΒΑ	ΜΕΒΑCO (ΚΟ)	10,500,000	0.9	10.40	0.02	K	0.990	1.06	-6.60	0.529	0.04	0.00	2013
ΜΕΤΚ	ΜΕΤΚΑ (ΚΟ)	51,950,600	0.32	438.98	0.82	K	8.45	9.00	-6.11	1.690	1.67	1.76	2013
ΣΠΙΝΤ	SPIDER - ΠΕΤΣΙΟΣ Ν. & ΥΙΟΙ (ΚΟ)	29,060,950	0.34	0.26	0.00	E	0.009	0.009	0.00	---	-0.29	-0.34	2013
ΦΡΙΓΟ	FRIGOGLOSS (ΚΟ)	50,593,832	0.3	84.49	0.16	K	1.67	2.03	-17.73	13.675	-0.33	-0.56	2013
<b>Υπηρεσίες Μεταφορών</b>													
2 Τίτλοι-Stocks, ΣΥΝΟΛΟ ΚΛΑΔΟΥ :		35,080,000		521.56	0.98								
ΟΛΘ	ΟΛΘ (ΚΟ)	10,080,000	3	259.06	0.49	K	25.70	20.30	26.60	11.738	0.00	0.00	2013
ΟΛΠ	ΟΛΠ (ΚΟ)	25,000,000	2	262.50	0.49	K	10.50	13.72	-23.47	3.416	0.47	0.32	2013
<b>Υποστηρικτικές Υπηρεσίες προς Επιχειρήσεις</b>													
4 Τίτλοι-Stocks, ΣΥΝΟΛΟ ΚΛΑΔΟΥ :		64,727,024		54.61	0.10								
ΕΣΥΜΒ	ΕΥΡΩΣΥΜΒΟΥΛΟΙ (ΚΟ)	7,959,900	0.6	13.61	0.03	K	1.71	1.60	6.88	20.271	0.08	0.05	2013
ΛΥΚ	INFORM ΛΥΚΟΣ Π. (ΚΟ)	20,578,374	0.62	31.90	0.06	K	1.55	1.50	3.33	55.484	0.18	0.10	2013
ΝΙΟΥΣ	ΕΙΔΗΣΕΟΦΩΝΙΚΗ ΕΛΛΑΣ (ΚΟ)	27,848,000	0.3	6.63	0.01	K	0.238	0.260	-8.46	56.008	0.07	0.02	2013
ΧΑΪΔΕ	ΧΑΪΔΕΜΕΝΟΣ (ΚΟ)	8,340,750	1.2	2.48	0.00	K	0.297	0.385	-22.86	16.882	0.00	0.00	2013
<b>Προμηθευτές Βιομηχανίας</b>													
3 Τίτλοι-Stocks, ΣΥΝΟΛΟ ΚΛΑΔΟΥ :		44,558,104		14.59	0.03								
ΒΟΣΥΣ	ΒΟΓΙΑΤΖΟΛΟΥ SYSTEMS (ΚΟ)	6,325,000	0.6	5.91	0.01	K	0.935	0.800	16.88	20.868	-0.32	-0.39	2013
ΓΕΒΚΑ	ΓΕΝΙΚΗ ΕΜΠΟΡΙΟΥ (ΚΟ)	24,060,000	0.3	7.46	0.01	K	0.310	0.331	-6.34	55.975	0.05	0.03	2013
ΔΙΟΝ	ΔΙΟΝΙΣ (ΚΟ)	14,173,104	0.3	1.22	0.00	E	0.086	0.072	19.44	---	-0.58	-0.59	2013
<b>Απόσταξη &amp; Οινόπαραγωγή</b>													
3 Τίτλοι-Stocks, ΣΥΝΟΛΟ ΚΛΑΔΟΥ :		42,524,440		6.99	0.01								
ΚΤΗΛΑ	ΚΤΗΜΑ Κ. ΛΑΖΑΡΙΔΗ (ΚΟ)	15,804,800	0.33	6.15	0.01	K	0.389	0.445	-12.58	26.150	-0.07	-0.06	2013
ΜΠΟΚΑ	ΜΠΟΥΤΑΡΗΣ Ι. & ΥΙΟΣ (ΚΑ)	25,179,640	0.6	0.84	0.00	E	0.033	0.030	10.00	---	-0.12	-0.12	2013
ΜΠΟΠΑ	ΜΠΟΥΤΑΡΗΣ Ι. & ΥΙΟΣ (ΠΑ)	1,540,000	0.6			E	0.006	0.006	0.00	---	-0.12	-0.12	2013
<b>Αναψυκτικά</b>													
1 Τίτλοι-Stocks, ΣΥΝΟΛΟ ΚΛΑΔΟΥ :		367,747,133		5,766.28	10.80								
ΕΕΕ	COCA-COLA HBC AG (ΚΟ)	367,747,133	6.7CHF	5,766.28	10.80	K	15.68	18.17	-13.70	1.607	1.17	0.88	---

P/E		Μέγιστο / Προβλεπόμενο 2012 Dividend / Interim Dividend 2012	Μέγιστο / Προβλεπόμενο 2013 Dividend / Interim Dividend 2013	Μεταμοσχευμένη Dividend Yield (%) <sup>(1)</sup>	Διακυμνόντες Τιμών Δεκεμβρίου Monthly Price in December				Αξία Συναλλαγών Value of Transactions <sup>(2)</sup>	Όγκος Συναλλαγών Transactions Volume <sup>(3)</sup>	Αριθμός Πράξεων Number of Trades	Μηνιαία Ευοσμότητα Monthly Reliability (%)	Securities <sup>(1)</sup>
πριν φόρο before tax	μετά φόρο after tax				Κ	Ανώτερη High	Κατώτερη Low	Ανώτερη High					
<b>( Continued )</b>													<b>Heavy Construction</b>
---	---	---	---	---	0.01	0.02	0.01	0.04	341.67	21,563	19	0.03	ATTI - KAT SA (CR)
---	---	---	---	---	0.13	0.19	0.10	0.22	1,491.97	8,628	12	0.05	BIOTER SA (CR)
---	---	---	---	---	1.72	2.77	1.72	4.21	18,328,364.17	7,993,301	14,658	8.46	GEK TERNA (CR)
29.5	52.4	---	---	---	0.29	0.33	0.25	0.49	265.84	835	6	0.01	DOMIKI KRITIS SA (CR)
---	---	---	---	---	0.15	0.15	0.15	0.15	0.00	0	0	0.00	EDRASIS - C. PSALLIDAS SA (CR)
7.0	17.8	---	---	---	0.38	0.51	0.38	0.99	50,343.93	112,624	112	1.00	EKTER SA (CR)
36.0	---	---	---	---	1.90	2.87	1.90	4.35	16,464,033.87	6,898,475	12,290	3.90	ELLAKTOR (CR)
---	---	---	---	---	0.39	0.59	0.39	1.32	58,326.81	125,047	321	0.54	INTRACOM CONSTR. (CR)
---	---	---	---	---	0.45	0.55	0.42	0.78	24,956.72	52,197	124	0.13	KLOUKINAS - LAPPAS SA (CR)
---	---	---	---	---	0.10	0.10	0.10	0.10	0.00	0	0	0.00	MICHANIKI SA (CR)
---	---	---	---	---	0.10	0.10	0.10	0.10	0.00	0	0	0.00	MICHANIKI SA (PR)
---	---	---	---	---	0.65	1.22	0.65	2.05	1,629.85	1,765	51	0.04	MOCHLOS SA (CR)
---	---	---	---	---	0.05	0.08	0.05	0.19	6,517.57	96,569	53	0.40	PROODEFTIKH SA (CR)
<b>Containers &amp; Packaging</b>													<b>: TOTAL OF SECTOR</b>
									109,412.78	65,646	481	0.02	
---	---	---	---	---	0.76	0.84	0.52	0.98	15.16	20	1	0.00	VIS SA (CR)
8.3	13.9	---	---	---	2.77	3.27	2.77	4.50	35,847.10	12,169	203	0.08	KARATZIS SA (CR)
---	---	---	---	---	0.12	0.12	0.07	0.14	0.00	0	0	0.00	M.J. MAILLIS SA (CR)
---	---	---	---	---	0.15	0.19	0.14	0.36	2,850.75	16,663	14	0.34	PAIRIS SA (CR)
3.5	4.7	---	---	---	0.62	0.91	0.58	1.15	4,488.15	5,647	70	0.14	PAPERPACK (CR)
8.1	15.1	---	0.04	2.08	1.90	2.47	1.90	3.50	66,211.62	31,147	193	0.27	FLEXOPACK SA (CR)
<b>Diversified Industrials</b>													<b>: TOTAL OF SECTOR</b>
									4,205,654.09	2,078,725	6,330	0.95	
---	---	---	---	---	1.60	2.44	1.60	5.19	4,205,654.09	2,078,725	6,330	0.95	VIHALCO SA/NN (CB)
<b>Electrical Components &amp; Equipment</b>													<b>: TOTAL OF SECTOR</b>
									65,661.15	82,887	355	0.23	
---	---	---	---	---	1.46	1.71	1.46	2.40	8,852.48	5,487	44	0.09	NEXANS HELLAS SA (CR)
---	---	---	---	---	0.60	0.94	0.60	2.00	56,808.67	77,400	311	0.26	HELLENIC CABLES SA (CR)
<b>Commercial Vehicles &amp; Trucks</b>													<b>: TOTAL OF SECTOR</b>
									827,125.29	285,551	837	0.64	
8.0	29.1	---	---	---	1.02	1.38	1.02	2.03	13,956.57	11,316	68	0.08	ELTRAK SA (CR)
---	---	---	---	---	0.13	0.13	0.13	0.13	0.00	0	0	0.00	NEORION SA (CR)
22.9	26.5	---	---	---	2.78	3.17	1.43	3.17	813,168.72	274,235	769	3.88	PETROPOULOS PETROS (CR)
<b>Industrial Machinery</b>													<b>: TOTAL OF SECTOR</b>
									16,060,457.80	4,032,841	12,715	2.43	
8.6	23.5	---	---	---	1.22	1.91	1.22	2.58	402,780.60	261,356	682	1.11	KLEEMAN HELLAS SA (CR)
31.7	**	---	---	---	0.90	1.06	0.90	1.35	8,376.92	8,349	29	0.08	MEVACO SA (CR)
6.9	6.5	0.25	0.30	3.55	7.85	9.78	7.40	14.29	11,227,521.43	1,290,903	7,379	2.48	METKA (CR)
---	---	---	---	---	0.01	0.01	0.01	0.07	0.36	40	1	0.00	SPIDER METAL INDUSTRY SA (CR)
---	---	---	---	---	1.38	2.05	1.38	5.63	4,421,778.49	2,472,193	4,624	4.89	FRIGOGLOSS SA (CR)
<b>Transportation Services</b>													<b>: TOTAL OF SECTOR</b>
									4,142,248.41	286,089	4,010	0.82	
9.2	12.2	1.50	0.60	2.33	18.90	25.70	18.90	31.40	1,395,028.13	68,888	523	0.68	TPA SA (CR)
36.7	53.9	0.05	0.12	1.14	10.30	15.70	10.30	20.89	2,747,220.28	217,201	3,487	0.87	P.P.A. S.A. (CR)
<b>Business Support Services</b>													<b>: TOTAL OF SECTOR</b>
									1,552,036.62	1,161,020	725	1.79	
31.1	51.9	---	---	---	1.14	1.77	1.14	2.87	1,478,904.07	1,026,388	428	12.89	EUROCONSULTANTS S.A. (CR)
8.4	14.8	---	---	---	1.39	1.64	1.32	1.90	47,559.15	31,666	131	0.15	INFORM P. LYKOS SA (CR)
5.3	21.6	0.01	---	1.69	0.20	0.27	0.20	0.47	19,434.32	83,554	142	0.30	NEWSPHONE HELLAS SA (CR)
---	---	---	---	---	0.27	0.39	0.27	0.76	6,139.08	19,412	24	0.23	HAIDEMENOS SA (CR)
<b>Industrial Suppliers</b>													<b>: TOTAL OF SECTOR</b>
									53,780.10	165,649	173	0.37	
---	---	---	---	---	0.80	0.94	0.70	2.27	1,351.66	1,554	8	0.02	VOGIATZOGLOU SYSTEMS SA (CR)
8.6	13.2	---	0.02	5.48	0.24	0.38	0.24	0.46	52,352.22	163,108	152	0.68	GEN. COMMERCIAL & IND.SA (CR)
---	---	---	---	---	0.07	0.09	0.04	0.31	76.22	987	13	0.01	DIONIC (CR)
<b>Distillers &amp; Vintners</b>													<b>: TOTAL OF SECTOR</b>
									2,694.46	68,997	30	0.16	
---	---	---	---	---	0.39	0.48	0.30	0.58	432.61	1,050	5	0.01	KTIMA KOSTAS LAZARIDIS SA (CR)
---	---	---	---	---	0.03	0.04	0.03	0.09	2,261.85	67,947	25	0.27	J.BOUTARIS & SON HOLD. SA (CB)
---	---	---	---	---	0.01	0.01	0.01	0.01	0.00	0	0	0.00	J.BOUTARIS & SON HOLD. (PB)
<b>Soft Drinks</b>													<b>: TOTAL OF SECTOR</b>
									26,540,469.35	1,603,753	4,205	0.44	
---	---	0.34	0.35	2.26	14.75	18.41	14.75	22.00	26,540,469.35	1,603,753	4,205	0.44	CC HBC AG (CR)

Σύμβολο ΟΔΣΗΣ OLSHS Code	Χρεόγραφο (1)	Αριθμός Εισηγμένων Χρεογράφων Number of Listed Securities (2)	Όνομαστική Αξία Nominal Value	Χρημ/κή Αξία (Εκπ.: Ευρώ) Market Capitalisation (Million Euro) (3)	% στη Συνολική Χρημ/κή Αξία % in Total Market Capitalisation	Κατηγορία - Category (\$)	Τιμή Κλεισίματος Closing Price	Τιμή Κλεισίματος Πρ. Μήνα Previous Month Closing Price	% Μεταβολή Μηνός % Monthly Price Change	% Spread Μηνός % Monthly Spread	Κέρδη ανά Μετοχή Profits per Share		Έτος χρήσης Fiscal year
		προ φόρων before tax	μετά φόρων after tax										
<b>Γεωργία &amp; Αλιεία</b>													
<b>5 Τίτλοι-Stocks, ΣΥΝΟΛΟ ΚΛΑΔΟΥ :</b>		<b>181,683,496</b>		<b>17.99</b>	<b>0.03</b>								
ΓΑΛΑΞ	ΓΑΛΑΞΙΔΙ (ΚΟ)	14,076,360	0.37	4.93	0.01	K	0.350	0.320	9.38	56.061	0.01	-0.04	2013
ΔΙΧΘ	ΔΙΑΣ ΙΧΘ/ΓΕΙΕΣ (ΚΟ)	30,159,583	0.47	1.51	0.00	A	0.050	0.050	0.00	---	-2.09	-2.09	---
ΕΛΙΧΘ	ΕΛΛΗΝΙΚΕΣ ΙΧΘΥΟΚΑΛΥΡΓΕΙΕΣ (ΚΟ)	30,390,000	0.31	2.37	0.00	E	0.078	0.092	-15.22	---	-0.25	-0.29	2013
ΚΡΕΚΑ	ΚΡΕΚΑ (ΚΟ)	7,125,216	0.65	1.34	0.00	F	0.188	0.160	17.50	---	0.00	0.00	2013
ΝΗΡ	ΝΗΡΕΥΣ (ΚΟ)	63,697,153	1.34	5.67	0.01	E	0.089	0.118	-24.58	---	-1.37	-1.19	2013
ΣΕΛΟ	ΣΕΛΟΝΤΑ (ΚΟ)	36,235,184	1	2.17	0.00	E	0.060	0.080	-25.00	---	-1.79	-1.67	2013
<b>Τρόφιμα</b>													
<b>13 Τίτλοι-Stocks, ΣΥΝΟΛΟ ΚΛΑΔΟΥ :</b>		<b>295,880,104</b>		<b>193.16</b>	<b>0.36</b>								
ΕΒΖ	ΕΛ. ΒΙΟΜ. ΖΑΧΑΡΗΣ (ΚΑ)	36,748,909	0.73	9.74	0.02	K	0.265	0.289	-8.30	55.924	-0.31	-0.29	2014
ΕΒΡΟΦ	ΕΒΡΟΦΑΡΜΑ (ΚΟ)	13,673,200	0.88	3.01	0.01	K	0.220	0.228	-3.51	18.813	-0.04	-0.03	2013
ΕΛΓΕΚ	ΕΛΓΕΚΑ (ΚΟ)	31,734,530	1.6	7.97	0.01	K	0.251	0.320	-21.56	56.787	-0.78	-0.79	2013
ΚΑΝΑΚ	ΚΑΝΑΚΗΣ Σ. (ΚΟ)	7,500,000	0.48	14.63	0.03	K	1.95	2.00	-2.50	12.334	0.00	0.00	2013
ΚΑΡΔ	ΚΑΡΔΑΣΙΛΑΡΗΣ (ΚΟ)	21,920,570	0.3	3.07	0.01	A	0.140	0.140	0.00	---	0.00	0.00	---
ΚΕΠΕΝ	ΚΕΠΕΝΟΥ ΜΥΛΟΙ (ΚΟ)	6,700,000	0.8	12.06	0.02	K	1.80	1.69	6.51	21.668	0.00	0.00	2013
ΚΜΩΛ	ΚΑΡΑΜΟΛΕΓΚΟΣ (ΚΟ)	9,742,920	0.4	15.78	0.03	K	1.62	1.62	0.00	40.989	0.25	-0.06	2013
ΚΡΕΤΑ	ΚΡΕΤΑ ΦΑΡΜ (ΚΟ)	29,480,000	0.42	14.24	0.03	K	0.483	0.560	-13.75	47.558	-0.80	-0.74	2013
ΚΡΙ	ΚΡΙ - ΚΡΙ (ΚΟ)	33,065,136	0.38	61.17	0.11	K	1.85	1.83	1.09	9.695	0.16	0.15	2013
ΛΟΥΛΗ	ΛΟΥΛΗ ΜΥΛΟΙ (ΚΟ)	17,125,062	0.64	30.14	0.06	K	1.76	2.17	-18.89	11.181	0.17	-0.23	2013
ΝΙΚΑΣ	ΝΙΚΑΣ (ΚΟ)	20,231,328	0.6	2.43	0.00	E	0.120	0.170	-29.41	---	-0.55	-0.57	2013
ΝΤΡΙΑΡΤ	ΝΤΡΙΑΡΤ (ΚΟ)	42,501,273	0.3	2.08	0.00	A	0.049	0.049	0.00	---	0.00	0.00	---
ΠΕΡΣ	ΠΕΡΣΕΥΣ (ΚΟ)	17,240,776	0.37	12.07	0.02	X	0.700	0.478	46.44	---	0.12	0.05	2013
ΣΑΡΑΝ	ΣΑΡΑΝΤΟΠΟΥΛΟΣ ΚΥΛΜΥΛΟΙ (ΚΟ)	4,181,450	0.5	3.97	0.01	K	0.950	0.915	3.83	16.450	0.00	-0.02	2013
ΧΚΡΑΝ	ΧΑΤΖΗΚΡΑΝΙΩΤΗ Ε. ΥΙΟΙ (ΚΟ)	4,034,950	0.68	0.81	0.00	K	0.200	0.220	-9.09	57.521	0.00	0.00	2013
<b>Διαρκή Καταναλωτικά Αγαθά</b>													
<b>4 Τίτλοι-Stocks, ΣΥΝΟΛΟ ΚΛΑΔΟΥ :</b>		<b>220,659,682</b>		<b>196.25</b>	<b>0.37</b>								
ΓΕΔ	Γ.Ε. ΔΗΜΗΤΡΙΟΥ (ΚΟ)	77,376,446	0.34	1.55	0.00	K	0.020	0.014	42.86	---	-0.05	-0.05	2013
ΕΜΔΚΟ	ΕΜΠΟΡΙΚΟΣ ΔΕΣΜΟΣ (ΚΟ)	24,605,397	0.4	2.13	0.00	A	0.080	0.080	0.00	---	0.00	0.00	---
ΕΜΔΠΟ	ΕΜΠΟΡΙΚΟΣ ΔΕΣΜΟΣ (ΠΟ)	1,182,903	0.4			A	0.140	0.140	0.00	---	0.00	0.00	---
ΕΦΤΖΙ	F.G. EUROPE (ΚΟ)	52,800,154	0.3	25.77	0.05	K	0.488	0.980	-50.20	35.071	0.12	0.08	2013
ΤΡΟΠ	ΤΡΟΠΑΙΑ ΣΥΜΜΕΤΟΧΙΚΗ (ΚΟ)	510,840	1	1.02	0.00	A	2.00	2.00	0.00	---	-45.77	-45.64	---
ΥΑΛΚΟ	ΥΑΛΚΟ - ΚΩΝΣΤΑΝΤΙΝΟΥ (ΚΑ)	13,191,620	0.62	1.58	0.00	E	0.120	0.084	42.86	---	-0.34	-0.36	2013
ΦΡΑΚ	FOURLIS ΣΥΜΜΕΤΟΧΩΝ (ΚΟ)	50,992,322	1.07	164.20	0.31	K	3.22	3.95	-18.48	1.373	-0.11	-0.16	2013
<b>Έπιπλα</b>													
<b>4 Τίτλοι-Stocks, ΣΥΝΟΛΟ ΚΛΑΔΟΥ :</b>		<b>127,262,334</b>		<b>16.66</b>	<b>0.03</b>								
ΒΑΡΓ	ΒΑΡΑΓΚΗΣ (ΚΟ)	3,229,566	0.32	1.68	0.00	E	0.520	0.600	-13.33	---	-0.93	-1.10	2013
ΒΙΟΚΑ	ΒΙΟΚΑΡΠΕΤ (ΚΟ)	23,986,500	1.05	4.44	0.01	K	0.185	0.225	-17.78	56.142	-0.40	-0.41	2013
ΔΡΟΜΕ	ΔΡΟΜΕΑΣ (ΚΟ)	34,720,000	0.31	5.31	0.01	K	0.153	0.179	-14.53	12.427	-0.01	-0.02	2013
ΣΑΤΟΚ	ΣΑΤΟ ΑΕ (ΚΟ)	65,326,268	0.53	5.23	0.01	E	0.080	0.104	-23.08	---	0.00	0.00	2013
<b>Κατασκευή Κατοικιών</b>													
<b>1 Τίτλοι-Stocks, ΣΥΝΟΛΟ ΚΛΑΔΟΥ :</b>		<b>33,125,000</b>		<b>33.13</b>	<b>0.06</b>								
ΟΛΥΜΠ	ΤΕΧΝΙΚΗ ΟΛΥΜΠΙΑΚΗ (ΚΟ)	33,125,000	5	33.13	0.06	K	1.00	1.17	-14.53	1.930	-0.89	-0.77	2013
<b>Παιχνίδια</b>													
<b>1 Τίτλοι-Stocks, ΣΥΝΟΛΟ ΚΛΑΔΟΥ :</b>		<b>136,059,759</b>		<b>1,152.43</b>	<b>2.16</b>								
ΜΠΕΛΑ	JUMBO (ΚΟ)	136,059,759	1.19	1,152.43	2.16	K	8.47	10.20	-15.28	2.263	0.74	0.57	2014
<b>Ρουχισμός &amp; Αξεσουάρ</b>													
<b>11 Τίτλοι-Stocks, ΣΥΝΟΛΟ ΚΛΑΔΟΥ :</b>		<b>397,476,420</b>		<b>60.12</b>	<b>0.11</b>								
ΑΑΑΚ	ΤΡΙΑ ΑΛΦΑ (ΚΟ)	766,000	1.5	2.08	0.00	Δ	2.29	2.29	0.00	---	0.00	0.00	2013
ΑΑΑΠ	ΤΡΙΑ ΑΛΦΑ (ΠΟ)	245,000	1.5			Δ	1.35	1.35	0.00	---	0.00	0.00	2013
ΑΛΣΙΝ	ALSINCO (ΚΟ)	5,025,000	0.3	0.22	0.00	A	0.043	0.043	0.00	---	0.00	0.00	---
ΒΑΡΝΗ	ΒΑΡΒΑΡΕΣΟΣ (ΚΑ)	16,383,428	0.3	2.64	0.00	E	0.161	0.161	0.00	---	0.00	0.00	2013
ΔΟΥΡΟ	ΔΟΥΡΟΣ (ΚΟ)	3,961,300	1.28	2.32	0.00	E	0.585	0.585	0.00	---	0.00	0.00	2013
ΕΛΒΕ	ΕΛΒΕ Α.Β.Ε.Ε. (ΚΟ)	13,230,000	0.3	5.82	0.01	K	0.440	0.486	-9.47	70.598	0.10	0.05	2013
ΕΛΥΦ	ΕΛΛΗΝΙΚΗ ΥΦΑΝΤΟΥΡΓΙΑ (ΚΟ)	13,692,227	1.47	1.60	0.00	A	0.117	0.117	0.00	---	-1.70	-1.70	---
ΕΝΚΛΩ	ΕΝΩΜΕΝΗ ΚΛΩΣΤΟΫΦΑΝΤΟΥΡΓΙΑ (ΚΟ)	89,616,200	0.3	4.48	0.01	A	0.050	0.050	0.00	---	0.00	0.00	---
ΕΠΙΑΚ	ΕΠΙΛΕΚΤΟΣ (ΚΟ)	52,067,296	0.3	12.13	0.02	K	0.233	0.220	5.91	18.492	-0.05	-0.06	2014
ΚΛΩΝΚ	ΚΛΩΝΑΤΕΣ (ΚΟ)	20,663,047	1.2	1.45	0.00	A	0.040	0.040	0.00	---	0.00	0.00	---
ΚΛΩΝΠ	ΚΛΩΝΑΤΕΣ (ΠΟ)	7,840,373	1.2			A	0.080	0.080	0.00	---	0.00	0.00	---
ΛΑΝΑΚ	ΛΑΝΑΚΑΜ (ΚΟ)	5,939,268	0.62	6.89	0.01	K	1.16	1.16	0.00	---	0.00	0.00	2013
ΜΑΞΙΜ	ΜΑΞΙΜ ΠΕΡΤΣΙΝΙΔΗΣ (ΚΑ)	15,015,000	1.6	1.50	0.00	A	0.100	0.100	0.00	---	0.00	0.00	---
ΜΙΝ	ΜΙΝΕΡΒΑ (ΚΑ)	6,200,000	0.5	1.55	0.00	K	0.250	0.282	-11.35	16.403	-0.53	-0.53	2013
ΜΟΥΖΚ	ΜΟΥΖΑΚΗΣ (ΚΑ)	32,188,050	1.04	7.05	0.01	K	0.219	0.200	9.50	18.455	-0.15	-0.15	2013
ΝΑΥΠ	ΚΛΩΣ/ΓΙΑ ΝΑΥΠΑΚΤΟΥ (ΚΑ)	11,510,102	0.89	2.68	0.01	K	0.233	0.234	-0.43	56.909	-0.07	-0.06	2013
ΤΕΞΤ	ΤΕΞΑΠΡΕΤ (ΚΟ)	13,920,000	0.32	1.11	0.00	A	0.080	0.080	0.00	---	0.00	0.00	---
ΦΙΕΡ	ΦΙΕΡΑΤΕΣ (ΚΟ)	10,203,575	0.73	2.33	0.00	K	0.228	0.227	0.44	17.391	0.00	0.00	2013
ΦΙΝΤΟ	ΦΙΝΤΕΠΟΡΤ (ΚΟ)	7,326,648	1	2.40	0.00	A	0.328	0.328	0.00	---	0.00	0.00	---
ΧΑΤΖΚ	ΧΑΤΖΗΓΩΑΝΝΟΥ (ΚΟ)	71,683,906	0.4	1.86	0.00	A	0.026	0.026	0.00	---	0.00	0.00	---

P/E		Μέγιστο / Προέγγραφο 2012 Dividend / Interim Dividend 2012	Μέγιστο / Προέγγραφο 2013 Dividend / Interim Dividend 2013	Μερισματοδόση Dividend Yield (%) <sup>(1)</sup>	Διακρινόμενες Τιμές Δεκεμβρίου Monthly Price in December				ΑΕΙΑ Συναλλαγών Value of Transactions <sup>(2)</sup>	Όγκος Συναλλαγών Transactions Volume <sup>(3)</sup>	Αριθμός Πράξεων Number of Trades	Μηνιαία Ευρεσιμότητα Monthly Reliability (%)	Securities <sup>(1)</sup>
πριν φόρων before tax	μετά φόρων after tax				Κ	Ανώτερη High	Κατώτερη Low	Ανώτερη High					
<b>Farming Fishing &amp; Plantations</b>													
									71,632.54	670,160	519	0.37	: TOTAL OF SECTOR
36.7	---	---	---	---	0.29	0.35	0.20	0.44	8,872.72	27,870	11	0.20	GALAXIDI S.A. (CR)
---	---	---	---	---	0.05	0.05	0.04	0.09	0.00	0	0	0.00	DIAS A/C (CR)
---	---	---	---	---	0.08	0.09	0.05	0.12	423.12	5,360	4	0.02	HELLENIC FISHFARMING SA (CR)
---	---	---	---	---	0.13	0.19	0.12	0.28	2,401.84	15,547	20	0.22	KRE.KA SA (CR)
---	---	---	---	---	0.07	0.14	0.07	0.36	55,738.90	563,741	427	0.89	NIREFS SA (CR)
---	---	---	---	---	0.05	0.10	0.05	0.15	4,195.96	57,642	57	0.16	SELONDA AQUACULTURE SA (CR)
<b>Food Products</b>													
									1,328,560.55	1,299,725	1,571	0.44	: TOTAL OF SECTOR
---	---	---	---	---	0.24	0.33	0.24	1.10	25,554.29	90,198	181	0.25	HEL. SUGAR INDUSTRY SA (CB)
---	---	---	---	---	0.19	0.22	0.19	0.46	2,833.33	14,092	32	0.10	EVROFARMA SA (CR)
---	---	---	---	---	0.21	0.37	0.21	0.49	89,734.72	301,525	178	0.95	ELGEKA SA (CR)
6.8	9.8	---	0.09	4.42	1.71	2.00	1.58	2.15	34,773.46	18,965	192	0.25	S.KANAKIS SA (CR)
---	---	---	---	---	0.14	0.14	0.14	0.14	0.00	0	0	0.00	CARDASSILARIS SA (CR)
3.2	6.3	---	0.16	8.89	1.68	1.85	0.99	2.50	1,537.45	908	6	0.01	MILLS KEPENOS (CR)
5.3	---	0.01	0.01	0.62	1.35	1.98	0.91	1.98	42,720.94	29,367	21	0.30	KARAMOLEGOS SA (CR)
---	---	---	---	---	0.39	0.58	0.38	0.69	41,401.36	89,525	331	0.30	KRETA FARM SA (CR)
---	---	---	---	---	1.63	1.85	1.63	2.07	976,388.40	573,095	298	1.73	KRI-KRI S.A. (CR)
15.8	---	---	---	---	1.57	2.20	1.57	3.30	92,099.62	51,037	289	0.30	LOULIS MILLS SA (CR)
---	---	---	---	---	0.12	0.17	0.12	0.20	13,001.45	86,919	5	0.43	NIKAS SA (CR)
---	---	---	---	---	0.05	0.05	0.05	0.05	0.00	0	0	0.00	NUTRIART (CR)
2.3	5.7	---	---	---	0.48	0.70	0.15	0.70	12.66	22	4	0.00	PERSEUS SA (CR)
**	---	---	---	---	0.92	0.95	0.69	1.14	9.50	10	1	0.00	FLOUR MILLS SARANTOPOULOS SA
---	---	---	---	---	0.17	0.22	0.16	0.42	8,493.37	44,062	33	1.09	CHATZIKRANIOTIS & SONS SA (CR)
<b>Durable Household Products</b>													
									10,692,256.00	13,429,665	3,398	6.09	: TOTAL OF SECTOR
---	---	---	---	---	0.01	0.02	0.01	0.04	5,838.45	342,829	89	0.44	G.E. DIMITRIOU (CR)
---	---	---	---	---	0.08	0.08	0.08	0.08	0.00	0	0	0.00	EMPORIKOS DESMOS SA (CR)
---	---	---	---	---	0.14	0.14	0.14	0.14	0.00	0	0	0.00	EMPORIKOS DESMOS SA (PR)
6.0	8.8	---	0.20	40.98	0.41	0.99	0.41	1.95	5,302,312.76	11,529,908	259	21.84	F.G. EUROPE S.A. (CR)
---	---	---	---	---	2.00	2.00	0.02	2.00	0.00	0	0	0.00	TROPEA HOLDING (CR)
---	---	---	---	---	0.07	0.12	0.05	0.24	301.15	3,003	7	0.02	YALCO - CONSTANTINOU SA (CB)
---	---	---	---	---	2.78	4.19	2.78	6.01	5,383,803.64	1,553,925	3,043	3.05	FOURLIS (CR)
<b>Furnishings</b>													
									38,774.21	194,877	317	0.15	: TOTAL OF SECTOR
---	---	---	---	---	0.52	0.60	0.52	1.00	3.64	7	2	0.00	VARANGIS AVEPE S.A. (CR)
---	---	---	---	---	0.17	0.28	0.17	0.88	26,021.84	114,818	152	0.48	BIOKARPET S.A. (CR)
---	---	---	---	---	0.14	0.19	0.13	0.40	12,592.19	78,351	157	0.23	DROMEAS SA (CR)
---	---	---	---	---	0.08	0.12	0.07	0.25	156.54	1,701	6	0.00	SATO SA (CR)
<b>Home Construction</b>													
									317,039.61	300,972	764	0.91	: TOTAL OF SECTOR
---	---	---	---	---	0.80	1.28	0.80	2.29	317,039.61	300,972	764	0.91	TECHNICAL OLYMPIC SA (CR)
<b>Toys</b>													
									69,066,908.23	7,168,720	14,841	5.27	: TOTAL OF SECTOR
15.8	20.4	---	0.18	2.13	8.25	11.29	7.95	14.40	69,066,908.23	7,168,720	14,841	5.27	JUMBO SA (CR)
<b>Clothing &amp; Accessories</b>													
									70,601.22	243,509	325	0.06	: TOTAL OF SECTOR
---	---	---	---	---	2.29	2.29	1.72	3.33	0.00	0	0	0.00	TRIA ALFA SA (CR)
---	---	---	---	---	1.35	1.35	0.97	2.57	0.00	0	0	0.00	TRIA ALFA SA (PR)
---	---	---	---	---	0.04	0.04	0.04	0.04	0.00	0	0	0.00	ALSINCO S.A. (CR)
0.2	0.2	---	---	---	0.16	0.16	0.06	0.29	0.00	0	0	0.00	VARVARESSOS SA (CB)
---	---	---	---	---	0.59	0.59	0.19	0.76	5.85	10	1	0.00	DUROS SA (CR)
5.8	10.8	---	---	---	0.37	0.50	0.37	0.72	35,432.85	81,910	137	0.62	ELVE SA (CR)
---	---	---	---	---	0.12	0.12	0.09	0.15	0.00	0	0	0.00	HELLENIC FABRICS SA (CR)
---	---	---	---	---	0.05	0.05	0.05	0.05	0.00	0	0	0.00	UNITED TEXTILES (CR)
---	---	---	---	---	0.20	0.23	0.14	0.36	7,398.50	34,791	60	0.07	SELECTED TEXT. IND. ASSOC (CR)
---	---	---	---	---	0.04	0.04	0.04	0.04	0.00	0	0	0.00	KLONATEX SA (CR)
---	---	---	---	---	0.08	0.08	0.08	0.08	0.00	0	0	0.00	KLONATEX SA (PR)
---	---	---	---	---	1.16	1.16	0.49	1.40	0.00	0	0	0.00	LANAKAM SA (CR)
---	---	---	---	---	0.10	0.10	0.10	0.10	0.00	0	0	0.00	MAXIM C.M. PERTSINIDIS SA (CB)
---	---	---	---	---	0.25	0.31	0.25	0.69	386.37	1,363	13	0.02	MINERVA KNITWEAR SA (CB)
---	---	---	---	---	0.15	0.22	0.15	0.48	1,220.60	6,400	26	0.02	EL. D. MOUZAKIS SA (CB)
---	---	---	---	---	0.18	0.25	0.18	0.40	25,245.65	114,935	81	1.00	NAFPAKTOS TEXTILE IND. SA (CB)
---	---	---	---	---	0.08	0.08	0.08	0.08	0.00	0	0	0.00	TEXAPRET SA (CR)
---	---	---	---	---	0.21	0.23	0.12	0.43	911.40	4,100	7	0.04	FIERATEX SA (CR)
---	---	---	---	---	0.33	0.33	0.33	0.33	0.00	0	0	0.00	FINTEXPORT SA (CR)
---	---	---	---	---	0.03	0.03	0.03	0.03	0.00	0	0	0.00	XATZIOANNOU (CR)

Σύμβολο ΟΔΣΗΣ OLSHS Code	Χρεόγραφα (1)	Αριθμός Εισηγμένων Χρεογράφων Number of Listed Securities (*)	Ονομαστική Αξία Nominal Value	Χρημ/κή Αξία (Εξοτ. Ευρώ) Market Capitalisation (Million Euro) (**)	% στη Συνολική Χρημ/κή Αξία% in Total Market Capitalisation	Κατηγορία - Category (\$)	Τιμή Κλεισίματος Closing Price	Τιμή Κλεισίματος Πρ. Μήνα Previous Month Closing Price	% Μεταβολή Μηνός % Monthly Price Change	% Spread Μηνός % Monthly Spread	Κέρδη ανά Μετοχή Profits per Share		Έτος χρήσης Fiscal year
		προ φόρων before tax		μετά φόρων after tax									
<b>Είδη Προσωπικής Φροντίδας</b>													
3 Τίτλοι-Stocks, ΣΥΝΟΛΟ ΚΛΑΔΟΥ :		99,154,851		336.72	0.63								
KORPEΣ	KORPEΣ (ΚΟ)	13,586,500	0.39	51.63	0.10	K	3.80	3.60	5.56	21.122	-0.28	-0.35	2013
ΠΑΠ	ΠΑΠΟΥΣΤΑΝΗΣ (ΚΟ)	50,797,369	0.31	20.83	0.04	K	0.410	0.418	-1.91	17.251	0.00	0.00	2013
ΣΑΡ	ΣΑΡΑΝΤΗΣ ΓΡ. (ΚΟ)	34,770,982	1.55	264.26	0.49	K	7.60	6.85	10.95	8.805	0.36	0.24	2013
<b>Καπνός</b>													
1 Τίτλοι-Stocks, ΣΥΝΟΛΟ ΚΛΑΔΟΥ :		2,760,000		565.8	1.06								
ΚΑΡΕΛ	ΚΑΡΕΛΙΑ (ΚΑ)	2,760,000	7.7	565.80	1.06	X	205.00	200.00	2.50	---	22.09	14.47	2013
<b>Ιατρικές Υπηρεσίες</b>													
5 Τίτλοι-Stocks, ΣΥΝΟΛΟ ΚΛΑΔΟΥ :		498,556,438		180.93	0.34								
ΑΧΟΝ	ΑΧΟΝ ΣΥΜΜΕΤΟΧΩΝ (ΚΟ)	20,255,805	0.3	0.49	0.00	E	0.024	0.033	-27.27	---	-2.97	-2.81	2013
ΕΥΡΟΜ	ΕΥΡΟΜΕΔΙΚΑ (ΚΟ)	21,820,410	0.8	8.73	0.02	E	0.400	0.403	-0.74	---	-2.75	-2.55	2013
ΙΑΣΩ	ΙΑΣΩ (ΚΟ)	53,155,053	0.44	42.26	0.08	K	0.795	0.905	-12.15	6.609	-0.02	-0.05	2013
ΙΑΤΡ	ΙΑΤΡΙΚΟ ΑΘΗΝΩΝ (ΚΟ)	86,735,980	0.31	69.39	0.13	K	0.800	0.800	0.00	2.028	-0.36	-0.45	2013
ΠΡΑΕΚ	ΠΡΑΞΙΤΕΛΕΙΟ (ΚΟ)	9,550,386	0.5	4.43	0.01	A	0.390	0.390	0.00	---	0.00	0.00	---
ΠΡΑΞΠ	ΠΡΑΞΙΤΕΛΕΙΟ (ΠΙΟ)	1,306,368	0.5			A	0.540	0.540	0.00	---	0.00	0.00	---
ΥΓΕΙΑ	ΥΓΕΙΑ (ΚΟ)	305,732,436	0.41	55.64	0.10	K	0.182	0.209	-12.92	54.812	-0.13	-0.15	2013
<b>Ιατρικός Εξοπλισμός</b>													
1 Τίτλοι-Stocks, ΣΥΝΟΛΟ ΚΛΑΔΟΥ :		4,178,856		1.66	0.00								
ΜΕΝΤΙ	ΜΕΔΙΣΟΝ ΕΛΛΑΣ (ΚΟ)	4,178,856	1.58	1.66	0.00	E	0.397	0.479	-17.12	---	0.15	0.10	2013
<b>Φαρμακευτικά Προϊόντα</b>													
1 Τίτλοι-Stocks, ΣΥΝΟΛΟ ΚΛΑΔΟΥ :		51,081,030		7.	0.01								
ΛΑΒΙ	ΛΑΒΙΦΑΡΜ (ΚΟ)	51,081,030	1	7.00	0.01	E	0.137	0.112	22.32	---	-0.24	-0.22	2013
<b>Εμπόριο Ενδυμάτων</b>													
0 Τίτλοι-Stocks, ΣΥΝΟΛΟ ΚΛΑΔΟΥ :		26,262,660		.81	0.00								
ΣΠΡΙ	SPRIDER STORES (ΚΟ)	26,262,660	0.9	0.81	0.00	A	0.031	0.031	0.00	---	0.00	0.00	---
<b>Οικιακός Εξοπλισμός</b>													
0 Τίτλοι-Stocks, ΣΥΝΟΛΟ ΚΛΑΔΟΥ :		5,750,000		2.76	0.01								
ΗΛΕΑΘ	ΗΛΕΚΤΡΟΝΙΚΗ ΑΘΗΝΩΝ (ΚΟ)	5,750,000	0.3	2.76	0.01	A	0.480	0.480	0.00	---	-1.58	-1.47	---
<b>Εξειδικευμένο Λιανικό Εμπόριο</b>													
6 Τίτλοι-Stocks, ΣΥΝΟΛΟ ΚΛΑΔΟΥ :		154,989,830		1,820.83	3.41								
ΑΣΚΟ	A.S. COMPANY (ΚΟ)	26,252,040	0.38	8.14	0.02	K	0.310	0.329	-5.78	56.869	0.00	0.00	2013
ΜΛΑΝΤ	MICROLAND COMPUTERS (ΚΟ)	13,555,100	1	8.68	0.02	A	0.640	0.640	0.00	---	0.00	0.00	---
ΜΟΤΟ	ΜΟΤΟΔΥΝΑΜΙΚΗ (ΚΟ)	11,700,000	0.59	3.31	0.01	K	0.283	0.290	-2.41	14.830	-0.15	-0.14	2013
ΝΑΚΑΣ	ΝΑΚΑΣ ΜΟΥΣΙΚΗ (ΚΟ)	6,340,000	0.6	6.59	0.01	K	1.04	0.788	31.98	10.543	-0.09	-0.10	2014
ΡΕΒΟΙΛ	ΡΕΒΟΙΛ (ΚΟ)	22,280,000	0.3	6.26	0.01	K	0.281	0.300	-6.33	56.097	-0.18	-0.18	2013
ΣΦΑ	ΣΦΑΚΙΑΝΑΚΗΣ (ΚΟ)	7,914,480	2.5	20.42	0.04	E	2.58	0.912	182.89	---	-3.76	-3.67	2013
ΦΟΓΚΡΠ	FOLLI-FOLLIE (ΚΟ)	66,948,210	0.3	1,767.43	3.31	K	26.40	29.62	-10.87	1.484	5.94	5.19	2013
<b>Τηλεόραση &amp; Ψυχαγωγία</b>													
2 Τίτλοι-Stocks, ΣΥΝΟΛΟ ΚΛΑΔΟΥ :		146,250,464		23.57	0.04								
ΑΒΕ	AUDIOVISUAL (ΚΟ)	45,457,464	0.7	12.68	0.02	K	0.279	0.298	-6.38	18.753	-0.51	-0.52	2013
ΤΗΛΕΤ	ΤΗΛΕΤΥΠΟΣ (ΚΟ)	100,793,000	0.3	10.89	0.02	E	0.108	0.181	-40.33	---	-0.34	-0.30	2013
<b>Διαφήμιση</b>													
0 Τίτλοι-Stocks, ΣΥΝΟΛΟ ΚΛΑΔΟΥ :		21,382,067		2.57	0.00								
ΑΤΕΡΜ	ΑΤΕΡΜΩΝ (ΚΟ)	21,382,067	0.3	2.57	0.00	A	0.120	0.120	0.00	---	0.00	0.00	---
<b>Εκδόσεις</b>													
5 Τίτλοι-Stocks, ΣΥΝΟΛΟ ΚΛΑΔΟΥ :		157,391,069		42.6	0.08								
ΑΤΕΚ	ΑΤΤΙΚΕΣ ΕΚΔΟΣΕΙΣ (ΚΟ)	15,300,000	0.3	19.74	0.04	K	1.29	1.29	0.00	---	0.05	0.08	2013
ΚΑΘΗ	ΚΑΘΗΜΕΡΙΝΗ (ΚΟ)	30,600,000	0.3	14.69	0.03	X	0.480	0.438	9.59	---	-0.89	-0.91	2013
ΛΙΒΑΝ	ΛΙΒΑΝΗ ΕΚΔΟΤ. ΟΡΓ. (ΚΟ)	7,734,375	1	1.62	0.00	K	0.210	0.210	0.00	19.048	-0.42	-0.42	2013
ΝΑΥΤ	ΝΑΥΤΕΜΠΟΡΙΚΗ (ΚΟ)	23,935,280	0.3	3.37	0.01	K	0.141	0.174	-18.97	14.448	0.00	0.00	2013
ΠΗΓΑΣ	ΠΗΓΑΣΟΣ ΕΚΔΟΤΙΚΗ Α.Ε. (ΚΟ)	18,750,000	0.3	1.07	0.00	E	0.057	0.048	18.75	---	-1.13	-1.16	2013
ΤΕΓΟ	ΤΕΓΟΠΟΥΛΟΣ Χ.Κ. (ΚΟ)	54,547,634	0.5	2.07	0.00	A	0.038	0.038	0.00	---	0.00	0.00	---
ΤΕΚΔΟ	ΤΕΧΝΙΚΕΣ ΕΚΔΟΣΕΙΣ (ΚΟ)	6,523,780	0.53	0.04	0.00	A	0.006	0.006	0.00	---	0.00	0.00	---
<b>Τυχερά Παιχνίδια</b>													
3 Τίτλοι-Stocks, ΣΥΝΟΛΟ ΚΛΑΔΟΥ :		684,509,025		3,036.43	5.69								
ΑΒΕΝΙΡ	ΑΒΕΝΙΡ Α.Ε. (ΚΟ)	105,423,498	0.51	4.85	0.01	A	0.046	0.046	0.00	---	0.00	0.00	---
ΙΝΑΛΟΤ	ΙΝΤΡΑΛΟΤ (ΚΟ)	158,961,721	0.3	173.27	0.32	K	1.09	1.18	-7.63	---	0.34	0.13	2013
ΟΠΑΠ	ΟΠΑΠ (ΚΟ)	319,000,000	0.3	2,839.10	5.32	K	8.90	10.08	-11.71	0.971	0.59	0.44	2013
ΣΕΝΤΡ	CENTRIC ΣΥΜΜΕΤΟΧΩΝ (ΚΟ)	101,123,806	0.36	19.21	0.04	K	0.190	0.210	-9.52	54.845	0.04	0.03	2013
<b>Ξενοδοχεία</b>													
4 Τίτλοι-Stocks, ΣΥΝΟΛΟ ΚΛΑΔΟΥ :		107,087,190		747.88	1.40								
ΑΣΤΗΡ	ΑΣΤΗΡ ΠΑΛΑΣ (ΚΟ)	63,900,000	3	222.37	0.42	X	3.48	3.92	-11.22	---	-0.10	-0.10	2013
ΙΟΝΑ	ΙΟΝΙΚΗ ΞΕΝΟΔΟΧΕΙΑΚΗ (ΚΟ)	13,404,440	8.63	97.18	0.18	X	7.25	7.25	0.00	---	0.00	0.00	2013
ΛΑΜΨΑ	ΛΑΜΨΑ (ΚΟ)	21,364,000	1.12	384.55	0.72	K	18.00	18.08	-0.44	6.767	0.09	0.16	2013
ΠΡΕΖΤ	ΓΕΚΕ (ΚΑ)	8,418,750	0.3	43.78	0.08	K	5.20	5.70	-8.77	17.841	0.00	0.00	2013

P/E		Μέσομα / Προβλεπόμενα 2012 Dividend / Interim Dividend 2012	Μέσομα / Προβλεπόμενα 2013 Dividend / Interim Dividend 2013	Μεσοματαιστικότητα Dividend Yield (%) <sup>(iv)</sup>	Διακρινόμενες Τιμών Δεκεμβρίου Monthly Price in December				Αξία Συναλλαγών Value of Transactions <sup>(v)</sup>	Όγκος Συναλλαγών Transactions Volume <sup>(vi)</sup>	Αριθμός Πράξεων Number of Trades	Μηνιαία Ευοσμότητα Monthly Reliability (%)	Securities <sup>(i)</sup>
πριν φόρων before tax	μετά φόρων after tax				Κ	Ανώτερη High	Κατώτερη Low	Ανώτερη High					
<b>Personal Products</b>													
<b>3,140,941.54</b>													
<b>598,108 981 0.60</b> : TOTAL OF SECTOR													
---	---	---	---	---	3.14	3.80	2.84	3.93	1,022,694.65	282,457	268	2.08	KORRES (CR)
**	---	---	---	---	0.36	0.45	0.35	0.60	6,650.08	16,809	131	0.03	PAPOUTSANIS (CR)
18.0	27.2	---	---	0.30	6.80	7.60	6.06	8.24	2,111,596.81	298,842	582	0.86	GR. SARANTIS SA (CR)
<b>Tobacco</b>													
<b>326,472.15</b>													
<b>1,599 54 0.06</b> : TOTAL OF SECTOR													
8.1	12.4	8.52	8.50	4.15	195.10	209.95	180.00	244.90	326,472.15	1,599	54	0.06	KARELIA TOBACCO CO. SA (CB)
<b>Health Care Providers</b>													
<b>1,343,132.15</b>													
<b>3,716,606 2,705 0.75</b> : TOTAL OF SECTOR													
---	---	---	---	---	0.02	0.03	0.02	0.14	1,079.26	41,937	22	0.21	AXON HOLDING SA (CR)
---	---	---	---	---	0.40	0.40	0.24	0.40	40.00	100	1	0.00	EUROMEDICA SA (CR)
---	---	---	---	---	0.75	0.93	0.75	1.99	361,994.12	437,721	430	0.82	IASO SA (CR)
---	---	---	---	---	0.75	0.81	0.68	0.93	488,250.94	615,693	459	0.71	ATHENS MEDICAL CENTER SA (CR)
---	---	---	---	---	0.39	0.39	0.39	0.39	0.00	0	0	0.00	PRAXITELIO SA (CR)
---	---	---	---	---	0.54	0.54	0.54	0.54	0.00	0	0	0.00	PRAXITELIO SA (PR)
---	---	---	---	---	0.15	0.23	0.15	0.51	491,767.83	2,621,155	1,793	0.86	HYGIEIA SA (CR)
<b>Medical Equipment</b>													
<b>3,172.86</b>													
<b>6,701 17 0.16</b> : TOTAL OF SECTOR													
2.7	4.2	---	---	---	0.31	0.57	0.25	0.95	3,172.86	6,701	17	0.16	MEDICON SA (CR)
<b>Pharmaceuticals</b>													
<b>10,633.48</b>													
<b>95,487 61 0.19</b> : TOTAL OF SECTOR													
---	---	---	---	---	0.09	0.14	0.09	0.16	10,633.48	95,487	61	0.19	LAVIPHARM SA (CR)
<b>Apparel Retailers</b>													
<b>0.00</b>													
<b>0 0 0.00</b> : TOTAL OF SECTOR													
---	---	---	---	---	0.03	0.03	0.03	0.03	0.00	0	0	0.00	SPRIDER STORES (CR)
<b>Home Improvement Retailers</b>													
<b>0.00</b>													
<b>0 0 0.00</b> : TOTAL OF SECTOR													
---	---	---	---	---	0.48	0.48	0.48	0.48	0.00	0	0	0.00	ELECTRONIKI ATHINON SA (CR)
<b>Specialty Retailers</b>													
<b>49,000,044.60</b>													
<b>1,923,135 12,633 1.24</b> : TOTAL OF SECTOR													
9.5	19.8	---	---	---	0.27	0.35	0.27	0.41	20,838.69	67,938	143	0.26	AS COMPANY SA (CR)
---	---	---	---	---	0.64	0.64	0.64	0.64	0.00	0	0	0.00	MICROLAND COMPUTERS SA (CR)
---	---	---	---	---	0.24	0.32	0.24	0.45	4,695.53	16,247	29	0.14	MOTODYNAMICS S.A. (CR)
---	---	---	---	---	0.87	1.04	0.53	1.62	203.46	210	8	0.00	NAKAS MUSIC
---	---	---	---	---	0.22	0.30	0.22	0.72	29,693.86	118,228	233	0.53	REVOIL (CR)
---	---	---	---	---	0.91	2.70	0.49	2.70	1,259.70	545	25	0.01	SFAKIANAKIS SA (CR)
3.9	4.5	---	---	---	24.20	32.22	21.90	34.40	48,943,353.36	1,719,967	12,195	2.57	FOLLI FOLLIE (CR)
<b>Broadcasting &amp; Entertainment</b>													
<b>450,223.87</b>													
<b>2,710,441 32 1.85</b> : TOTAL OF SECTOR													
---	---	---	---	---	0.28	0.31	0.21	0.38	323.95	1,150	7	0.00	AUDIO VISUAL ENTERPRISES (CR)
---	---	---	---	---	0.11	0.18	0.11	0.35	449,899.92	2,709,291	25	2.69	TELETIPOS SA (CR)
<b>Media Agencies</b>													
<b>0.00</b>													
<b>0 0 0.00</b> : TOTAL OF SECTOR													
---	---	---	---	---	0.12	0.12	0.12	0.12	0.00	0	0	0.00	ATERMON (CR)
<b>Publishing</b>													
<b>268,778.27</b>													
<b>589,485 203 0.37</b> : TOTAL OF SECTOR													
33.2	22.3	---	---	---	1.29	1.29	1.10	2.15	0.00	0	0	0.00	ATTICA PUBLICATIONS SA (CR)
---	---	---	---	---	0.35	0.48	0.31	4.49	268,056.46	583,695	152	1.91	KATHIMERINI SA (CR)
---	---	---	---	---	0.21	0.21	0.16	0.24	0.00	0	0	0.00	LIVANIS SA (CR)
---	---	---	---	---	0.11	0.17	0.11	0.48	716.36	5,681	22	0.02	NAYTEMPORIKI PUBLISHING SA(CR)
---	---	---	---	---	0.05	0.06	0.02	0.30	5.45	109	29	0.00	PEGASUS PUBLISHING S.A. (CR)
---	---	---	---	---	0.04	0.04	0.04	0.04	0.00	0	0	0.00	CH.TEGOPOULOS PUBL. SA (CR)
---	---	---	---	---	0.01	0.01	0.01	0.01	0.00	0	0	0.00	TECHNICAL PUBLICATIONS SA (CR)
<b>Gambling</b>													
<b>194,089,858.14</b>													
<b>27,526,208 42,580 4.02</b> : TOTAL OF SECTOR													
---	---	---	---	---	0.05	0.05	0.05	0.05	0.00	0	0	0.00	AVENIR S.A. (CR)
5.5	13.7	---	---	---	0.99	1.27	0.99	2.51	8,171,152.42	7,220,981	5,880	4.54	INTRALOT (CR)
16.4	21.9	0.57	0.25	2.81	8.00	11.36	7.97	13.65	185,785,195.43	19,639,012	36,137	6.16	OPAP (CR)
7.2	9.2	---	---	---	0.17	0.27	0.16	0.39	133,510.29	666,215	563	0.66	CENTRIC HOLDINGS (CR)
<b>Hotels</b>													
<b>177,119.01</b>													
<b>40,064 246 0.04</b> : TOTAL OF SECTOR													
---	---	---	---	---	3.26	3.92	3.26	4.08	134,274.40	37,325	168	0.06	ASTIR PALACE SA (CR)
---	**	---	---	---	7.25	7.25	6.00	9.90	1,631.25	225	2	0.00	IONIAN HOTELS SA (CR)
**	**	---	---	---	16.20	18.50	15.60	19.00	40,088.16	2,303	71	0.01	LAMPASA HOTEL SA (CR)
69.8	**	0.29	---	---	5.00	5.70	5.00	7.20	1,125.20	211	5	0.00	GEKE SA (CB)

Σύμβολο ΟΔΣΗΣ OLSHS Code	Χρεόγραφα (1)	Αριθμός Εισηγμένων Χρεογράφων Number of Listed Securities (*)	Ονομαστική Αξία Nominal Value	Χρημ/κή Αξία (Εξοτ. Ευρώ) Market Capitalisation (Million Euro) (**)	% στη Συνολική Χρημ/κή Αξία% in Total Market Capitalisation	Κατηγορία - Category (\$)	Τιμή Κλεισίματος Closing Price	Τιμή Κλεισίματος Πρ. Μήνα Previous Month Closing Price	% Μεταβολή Μηνός % Monthly Price Change	% Spread Μηνός % Monthly Spread	Κέρδη ανά Μετοχή Profits per Share		Έτος χρήσης Fiscal year	
											προ φόρων before tax	μετά φόρων after tax		
<b>Ταξίδια &amp; Τουρισμός</b>														
<b>8 Τίτλοι-Stocks, ΣΥΝΟΛΟ ΚΛΑΔΟΥ :</b>			<b>762,470,022</b>	<b>418.83</b>	<b>0.78</b>									
ANEK	ANEK (ΚΟ)		185,373,016	0.3	16.32	0.03	E	0.084	0.081	3.70	---	-0.19	-0.19	2013
ANEΠ	ANEK (ΠΟ `90)		312,163	0.3			E	1.15	1.15	0.00	---	-0.19	-0.19	2013
ANEΠO	ANEK (ΠO `96)		2,969,713	0.3			E	0.131	0.131	0.00	---	-0.19	-0.19	2013
ΑΤΤΙΚΑ	ΑΤΤΙΚΑ ΣΥΜΜΕΤΟΧΩΝ (ΚΟ)		191,660,320	0.3	103.30	0.19	X	0.539	0.498	8.23	---	-0.05	-0.05	2013
ΚΥΡΙΟ	ΚΥΡΙΑΚΟΥΛΗΣ (ΚΟ)		7,595,160	0.6	4.85	0.01	K	0.638	0.638	0.00	53.165	-0.06	-0.06	2013
ΜΙΝOΑ	ΜΙΝΩΙΚΕΣ ΓΡΑΜΜΕΣ ΑΝΕ (ΚΟ)		106,980,050	2.25	176.52	0.33	X	1.65	1.50	10.00	---	-0.20	-0.20	2013
NEA	NEA (ΚΟ)		255,459,600	0.3	5.36	0.01	E	0.021	0.029	-27.59	---	-0.23	-0.23	2013
ΟΤOΕΛ	AUTOHELLAS (ΚΟ)		12,120,000	0.32	112.47	0.21	K	9.28	8.69	6.79	13.614	1.08	0.54	2013
<b>Υπηρεσίες Ηλεκτρονικών Υπολογιστών</b>														
<b>8 Τίτλοι-Stocks, ΣΥΝΟΛΟ ΚΛΑΔΟΥ :</b>			<b>342,738,620</b>	<b>99.01</b>	<b>0.19</b>									
ΑΓΚΡΙ	ΑΛΦΑ ΓΚΡΙΣΙΝ Α.Ε. (ΚΟ)		14,870,100	0.3	0.71	0.00	E	0.048	0.060	-20.00	---	-0.13	-0.13	2013
ΑΛΤΕΚ	ALTEC (ΚΟ)		215,246,452	0.3	4.95	0.01	E	0.023	0.025	-8.00	---	-0.03	-0.03	2013
ΒΥΤΕ	BYTE COMPUTER (ΚΟ)		15,816,009	0.3	6.48	0.01	K	0.410	0.460	-10.87	57.048	-0.01	-0.01	2013
ΚΟΥΛΑ	QUALITY & RELIABILITY (ΚΟ)		27,345,120	0.47	14.77	0.03	K	0.540	0.520	3.85	69.216	0.08	0.04	2013
ΚΟΥΕΣ	QUEST ΣΥΜΜΕΤΟΧΩΝ (ΚΟ)		11,962,443	0.5	60.77	0.11	K	5.08	4.71	7.86	12.617	0.13	-0.23	2013
ΛΟΓOΣ	LOGISMOS (ΚΟ)		4,740,000	0.86	2.44	0.00	K	0.515	0.499	3.21	30.490	0.00	0.00	2013
ΠΡΟΦ	PROFILE (ΚΟ)		11,812,193	0.45	5.53	0.01	K	0.468	0.521	-10.17	49.509	0.05	0.05	2013
ΠΕΥΣΤ	PC SYSTEMS (ΚΟ)		40,946,303	0.36	3.36	0.01	Δ	0.082	0.041	100.00	---	-0.32	-0.32	2013
<b>Διαδίκτυο</b>														
<b>1 Τίτλοι-Stocks, ΣΥΝΟΛΟ ΚΛΑΔΟΥ :</b>			<b>110,097,185</b>	<b>99.09</b>	<b>0.19</b>									
ΦΟΡΘ	FORTHNET (ΚΟ)		110,097,185	0.3	99.09	0.19	E	0.900	0.966	-6.83	---	-0.48	-0.55	2013
<b>Λογισμικό</b>														
<b>4 Τίτλοι-Stocks, ΣΥΝΟΛΟ ΚΛΑΔΟΥ :</b>			<b>202,344,951</b>	<b>152.88</b>	<b>0.29</b>									
ΗΟΛ	HELLAS ONLINE (ΚΟ)		179,707,771	0.3	95.25	0.18	E	0.530	0.546	-2.93	---	0.00	0.00	2013
ΙΛΥΔΑ	ΙΛΥΔΑ (ΚΟ)		9,090,000	0.9	6.72	0.01	K	0.739	0.739	0.00	39.521	-0.14	-0.15	2013
ΚΟΜΠ	COMPUCON (ΚΟ)		1,130,180	0.44	0.01	0.00	E	0.009	0.014	-35.71	---	-0.05	-0.05	2013
ΜΛΣ	MLS ΠΛΗΡΟΦΟΡΙΚΗ (ΚΟ)		12,417,000	0.37	50.91	0.10	K	4.10	4.47	-8.28	5.083	0.00	0.00	2013
<b>Υλικό Υπολογιστών</b>														
<b>3 Τίτλοι-Stocks, ΣΥΝΟΛΟ ΚΛΑΔΟΥ :</b>			<b>43,220,700</b>	<b>127.18</b>	<b>0.24</b>									
ΙΝΤΕΤ	ΙΝΤΕΡΤΕΚ (ΚΟ)		11,233,200	0.73	3.44	0.01	K	0.306	0.290	5.52	16.681	-0.32	-0.30	2013
ΠΛΑΙΣ	ΠΛΑΙΣΙΟ COMPUTERS (ΚΟ)		22,080,000	0.32	121.44	0.23	K	5.50	6.04	-8.94	11.204	0.88	0.65	2013
ΣΠΙ	ΣΠΙ (ΚΟ)		9,907,500	0.3	2.30	0.00	K	0.232	0.237	-2.11	16.957	0.00	0.00	2014
<b>Ηλεκτρονικός Εξοπλισμός Γραφείων</b>														
<b>1 Τίτλοι-Stocks, ΣΥΝΟΛΟ ΚΛΑΔΟΥ :</b>			<b>8,298,467</b>	<b>8.12</b>	<b>0.02</b>									
ΙΝΤΕΚ	ΙΝΤΕΛ ΟΜΙΛΟΣ (ΚΟ)		8,298,467	0.4	8.12	0.02	K	0.978	0.924	5.84	11.724	0.14	0.14	2013
<b>Αεροπορικές Εταιρείες</b>														
<b>1 Τίτλοι-Stocks, ΣΥΝΟΛΟ ΚΛΑΔΟΥ :</b>			<b>71,417,100</b>	<b>492.78</b>	<b>0.92</b>									
ΑΡΑΙΓ	ΑΕΡΟΠΟΡΙΑ ΑΙΓΑΙΟΥ (ΚΟ)		71,417,100	0.65	492.78	0.92	K	6.90	7.32	-5.74	2.589	1.05	0.81	2013
<b>Εναλλακτικός Ηλεκτρισμός</b>														
<b>2 Τίτλοι-Stocks, ΣΥΝΟΛΟ ΚΛΑΔΟΥ :</b>			<b>191,981,400</b>	<b>259.08</b>	<b>0.49</b>									
ΑΝΕΜOΣ	ΕΛ.ΤΕΧ. ΑΝΕΜΟΣ Α.Ε. (ΚΟ)		82,667,000	0.3	53.57	0.10	K	0.648	1.00	-35.20	0.064	0.00	0.00	---
ΤΕΝΕΡΓ	ΤΕΡΝΑ ΕΝΕΡΓΕΙΑΚΗ (ΚΟ)		109,314,400	0.3	205.51	0.38	K	1.88	2.57	-26.85	2.524	0.09	0.04	2013
<b>Θαλάσσιες Μεταφορές</b>														
<b>0 Τίτλοι-Stocks, ΣΥΝΟΛΟ ΚΛΑΔΟΥ :</b>			<b>51,334,286</b>	<b>40.04</b>	<b>0.07</b>									
ΣΑOΣ	ΣΑOΣ (ΚΟ)		51,334,286	0.32	40.04	0.07	A	0.780	0.780	0.00	---	0.00	0.00	---
<b>Διαπραγματεύσιμα Αμοιβά Κεφάλαια</b>														
<b>3 Τίτλοι-Stocks, ΣΥΝΟΛΟ ΚΛΑΔΟΥ :</b>			<b>6,532,046</b>	<b>.</b>	<b>0.00</b>									
ΑΔΑΚ	ALPHA ETF FTSE Athex Large Cap		5,848,618	---	0.00	0.00	ΔΑΚ	2.63	3.14	-16.40	4.938	0.00	0.00	---
ΔΑΚΤΔ	NBGAM ETF ΓΔ Χ.Α.		294,878	---	0.00	0.00	ΔΑΚ	9.12	10.74	-15.08	11.006	0.00	0.00	---
ΔΑΚΕΤ30	NBGAM ETF GREECE & TURKEY 30		388,550	---			ΔΑΚ	8.01	8.80	-9.00	20.989	0.00	0.00	---
<b>209</b>	<b>ΜΗ ΑΝΕΣΤΑΛΜΕΝΕΣ ΜΕΤΟΧΕΣ</b>		<b>63,124,929,537</b>		<b>53,394.07</b>	<b>100.00</b>								



P/E		Μέγιστο / Προβλεπόμενο 2012 Dividend / Interim Dividend 2012	Μέγιστο / Προβλεπόμενο 2013 Dividend / Interim Dividend 2013	Μερισματοπόσο Dividend Yield (%) <sup>(1)</sup>	Διακυμνόντες Τιμών Δεκεμβρίου Monthly Price in December				Αξία Συναλλαγών Value of Transactions <sup>(2)</sup>	Όγκος Συναλλαγών Transactions Volume <sup>(3)</sup>	Αριθμός Πράξεων Number of Trades	Μηνιαία Ευρωρευστότητα Monthly Liquidity (%)	Securities <sup>(1)</sup>
πριν φόρων before tax	μετά φόρων after tax				Κ	Ανώτερη High	Κατώτερη Low	Ανώτερη High					
<b>Travel &amp; Tourism</b>													
									2,663,575.93	656,973	687	0.09	: TOTAL OF SECTOR
---	---	---	---	---	0.08	0.09	0.07	0.14	23,546.83	280,919	133	0.15	ANEK LINES SA (CR)
---	---	---	---	---	1.15	1.15	1.15	1.43	0.00	0	0	0.00	ANEK LINES SA (PR, issue '90)
---	---	---	---	---	0.13	0.13	0.12	0.28	19.26	147	1	0.00	ANEK LINES SA (PR, issue '96)
---	---	---	---	---	0.50	0.59	0.45	0.80	24,047.54	45,006	93	0.02	ATTICA HOLDINGS (CR)
---	---	---	---	---	0.64	0.64	0.49	1.08	0.00	0	0	0.00	KIRIAKOULIS SHIPPING SA (CR)
---	---	---	---	---	1.50	1.65	1.42	2.00	24,069.00	16,040	37	0.01	MINOAN LINES SA (CR)
---	---	---	---	---	0.02	0.03	0.02	0.09	304.02	11,117	25	0.00	NEL SA (CR)
7.1	14.3	---	---	---	8.06	9.28	6.90	11.20	2,591,589.28	303,744	398	2.51	AUTOHELLAS SA (CR)
<b>Computer Services</b>													
									631,847.71	1,288,925	2,220	0.38	: TOTAL OF SECTOR
---	---	---	---	---	0.05	0.06	0.05	0.16	39.79	829	3	0.01	ALPHA GRISSIN S.A. (CR)
---	---	---	---	---	0.02	0.03	0.02	0.04	5,743.43	250,456	88	0.12	ALTEC SA (CR)
---	---	---	---	---	0.36	0.47	0.36	0.67	35,493.81	88,434	127	0.56	BYTE COMPUTER SA (CR)
22.3	42.3	---	---	---	0.40	0.57	0.38	0.74	358,993.37	731,929	1,084	2.68	QUALITY & RELIABILITY SA (CR)
38.8	---	---	---	---	4.20	5.30	4.20	6.30	144,989.80	29,428	240	0.25	QUEST HOLDINGS (CR)
---	56.8	---	---	---	0.52	0.52	0.34	0.71	0.52	1	1	0.00	LOGISMOS S.A. (CR)
16.1	16.7	---	---	---	0.42	0.59	0.42	1.05	85,684.89	169,048	659	1.43	PROFILE SA (CR)
---	---	---	---	---	0.03	0.08	0.03	0.17	902.10	18,800	18	0.05	PC SYSTEMS SA (CR)
<b>Internet</b>													
									572,067.89	655,265	141	0.60	: TOTAL OF SECTOR
---	---	---	---	---	0.78	1.00	0.78	1.98	572,067.89	655,265	141	0.60	Forthnet (CR)
<b>Software</b>													
									1,824,070.01	680,224	1,317	0.34	: TOTAL OF SECTOR
37.9	52.0	---	---	---	0.53	0.56	0.40	0.67	160,321.90	295,878	202	0.16	HELLAS ONLINE SA (CR)
---	---	---	---	---	0.74	0.74	0.35	0.79	0.00	0	0	0.00	ILYDA S.A. (CR)
---	---	---	---	---	0.01	0.02	0.01	0.81	32.30	2,487	7	0.22	COMPUCON SA (CR)
31.8	34.8	---	---	---	3.94	4.56	3.28	4.82	1,663,715.81	381,859	1,108	3.08	MLS MULTIMEDIA SA (CR)
<b>Computer Hardware</b>													
									1,434,101.72	261,798	698	0.61	: TOTAL OF SECTOR
---	---	---	---	---	0.24	0.34	0.17	0.51	4,293.05	14,720	43	0.13	INTERTECH SA (CR)
7.4	10.0	0.12	0.20	3.64	4.99	6.17	4.99	7.98	1,429,732.11	246,748	653	1.12	PLAISIO COMPUTERS SA (CR)
---	---	---	---	---	0.23	0.24	0.13	0.30	76.56	330	2	0.00	CPI SA (CR)
<b>Electronic Office Equipment</b>													
									378.03	433	16	0.01	: TOTAL OF SECTOR
6.3	6.3	---	---	---	0.67	1.04	0.54	1.04	378.03	433	16	0.01	IDEAL GROUP SA (CR)
<b>Airlines</b>													
									20,909,454.99	2,784,863	10,628	3.90	: TOTAL OF SECTOR
5.6	7.2	---	---	---	6.56	8.16	5.02	8.65	20,909,454.99	2,784,863	10,628	3.90	AEGEAN AIRLINES (CR)
<b>Alternative Electricity</b>													
									10,371,913.83	7,084,085	12,956	3.69	: TOTAL OF SECTOR
---	---	---	---	---	0.57	1.13	0.57	1.70	3,514,177.23	4,122,035	4,026	4.99	ELTECH ANEMOS S.A. (CR)
42.3	96.1	---	---	---	1.78	2.87	1.78	4.86	6,857,736.60	2,962,050	8,930	2.71	TERNA ENERGY (CR)
<b>Marine Transportation</b>													
									0.00	0	0	0.00	: TOTAL OF SECTOR
---	---	---	---	---	0.78	0.78	0.78	0.78	0.00	0	0	0.00	SAOS (CR)
<b>ETF</b>													
									756,790.17	201,964	110	3.09	: TOTAL OF SECTOR
---	---	---	---	---	2.44	3.37	2.44	4.55	470,544.85	170,384	67	2.91	ALPHA ETF FTSE Athex Large Cap
---	---	---	---	---	8.68	11.50	8.68	15.10	285,917.42	31,540	23	10.70	NBGAM ETF
---	---	---	---	---	7.43	8.82	6.70	9.00	327.90	40	20	0.01	NBGAM ETF GREECE & TURKEY 30
									2,053,565,899.87	2,372,180,760	604,617	3.76	

## ΣΗΜΕΙΩΣΕΙΣ ΜΕΤΟΧΩΝ - STOKS NOTES

1	Συντμήσεις - Abbreviations: Κ = Κοινές = Com. = Common., Πρ. = Προνομιούχες = Pref. = Preferred., Ον. = Ονομαστικές = Reg. = Registered., Αν. = Ανώνυμες = Bear. = Bearer.	§	Κ= ΚΥΡΙΑ ΑΓΟΡΑ - MAIN MARKET, Χ=ΚΑΤΗΓΟΡΙΑ ΧΑΜΗΛΗΣ ΔΙΑΣΠΟΡΑΣ - LOW DISPERSION, Ε= ΚΑΤΗΓΟΡΙΑ ΕΠΙΤΗΡΗΣΗΣ - SURVEILLANCE, Δ= ΠΡΟΣ ΔΙΑΓΡΑΦΗ - UNDER DELETION, Α= ΚΑΤΑΣΤΑΣΗ ΑΝΑΣΤΟΛΗΣ - SUSPENSION STATUS - Δ = ΔΙΑΠΡΑΓΜΑΤΕΥΣΙΜΑ ΑΜΟΙΒΑΙΑ ΚΕΦΑΛΑΙΑ - EXCHANGE TRADED FUNDS, W=ΤΙΤΛΟΙ ΠΑΡΑΣΤΑΤΙΚΟΙ - WARRANTS
7	Οι τιμές εμφανίζονται σε Ευρώ εκτός από τις περιπτώσεις που επισημαίνεται . - Prices are presented in Euro except for cases it is pointed out. Τα στοιχεία έχουν προσαρμοστεί για τις διανομές νέων μετοχών (δωρεάν ή με μετρητά) και τις συνακόλουθες προσαρμογές των χρηματιστηριακών τιμών. - Data have been adjusted for new stocks' distribution and the consequent stocks' price adjustments.	***	Τα στοιχεία αφορούν σε σύνολα εταιριών και όχι σε επιμέρους μετοχικές εκδόσεις - Data concern total value of the companies.
14	Η Μερισμαπαπόδοση προκύπτει από το τελευταίο αποκοπέν μέρισμα (και όχι από τυχόν προμέρισμα) - The Dividend Yield results from the last distributed dividend (and not from any interim dividend).	8	Δευτερογενής εισαγωγή-Secondary trading
(^)	Στην περίπτωση του Δ.Α.Κ ο όρος μερίδια αντικαθιστά τον όρο χρεόγραφα - In the case of ETFs the term "Units" replaces the term securities.	18	Η εταιρεία πραγματοποίησε πακέτο μεταβίβασης υφισταμένων μετοχών στον ανάδοχο πριν την εισαγωγή της στο Χρηματιστήριο. - The company realized block transfer of already issued stocks to the underwriter before its listing on the Athens Exchange.
		**	Το Ρ/Ε είναι μεγαλύτερο από 100. - P/E is higher than 100.
		9	Στην αξία συναλλαγών των μετοχών συμπεριλαμβάνεται και η αξία των δικαιωμάτων, ενώ στα τεμάχια όχι. - The value of stocks' transactions also includes the rights' transactions while the volume of transactions are not include them.

ΣΤΑΘΜΙΣΜΕΝΟ P/E (μετά φόρων) ΤΩΝ ΕΠΙΜΕΡΟΥΣ ΚΛΑΔΩΝ ΚΑΙ ΣΥΝΟΛΟΥ ΤΗΣ ΑΓΟΡΑΣ  
SECTORAL AND COMPOSITE WEIGHTED P/E RATIO (after tax) \*

	2013												2014	
	Δεκ. Dec.	Ιαν. Jan.	Φεβ. Feb.	Μάρ. Mar.	Απρ. Apr.	Μάι. May	Ιούν. Jun.	Ιούλ. Jul.	Αύγ. Aug.	Σεπ. Sep	Οκτ. Oct	Νοε. Nov.	Δεκ. Dec.	
Τράπεζες				3.1	2.7	2.7	3.1	3.1	3.1	3.1	3.1	3.1	3.0	Banks
Επενδυτικές Υπηρεσίες	35.8	32.7	32.7	16.2	16.2	16.2	16.2	16.2	16.2	16.2	16.2	16.2	16.2	Investment Services
Εταιρείες Επενδύσεων	5.2	5.3	7.2	10.0	9.8	9.8	9.8	9.9	10.0	10.0	10.0	10.1	10.1	Equity Investment Instruments
Εξειδικευμένες Χρηματοοικονομικές Υπηρεσίες														Specialty Finance
Ασφάλειες Ιδιοκτησίας & Ζημιών	3.8	4.0	4.0	3.6	3.6	3.6	3.6	3.6	3.6	3.6	3.6	3.6	3.6	Property & Casualty Insurance
Γενικές Ασφάλειες														Full Line Insurance
Μεσίτες Ασφαλίσεων														Insurance Brokers
Εμπορικά Οχήματα και Φορτηγά				28.1	28.1	28.1	28.2	28.2	28.1	27.9	27.8	27.7	27.6	Commercial Vehicles & Trucks
Ηλεκτρικά Μέρη & Εξοπλισμός														Electrical Components & Equipment
Μηχανήματα Βιομηχανικού Εξοπλισμού	16.4	16.8	16.8	7.8	7.7	7.7	7.8	7.8	7.8	7.9	8.0	7.9	7.6	Industrial Machinery
Προμηθευτές Βιομηχανίας				13.2	13.2	13.2	13.2	13.2	13.2	13.2	13.2	13.2	13.2	Industrial Suppliers
Υλικά Συσκευασίας	12.3	12.4	12.4	13.9	14.0	14.0	14.0	14.0	14.0	14.0	13.9	13.9	13.9	Containers & Packaging
Υπηρεσίες Μεταφορών	62.0	62.0	62.0	39.6	39.3	39.3	37.7	36.5	37.2	38.0	37.4	38.4	33.2	Transportation Services
Υποστηρικτικές Υπηρεσίες προς Επιχειρήσεις	9.6	9.5	9.5	28.4	27.9	27.9	27.6	26.4	27.5	25.6	25.2	25.1	25.4	Business Support Services
Εμπόριο Ενδυμάτων														Apparel Retailers
Εξειδικευμένο Λιανικό Εμπόριο	45.1	47.4	47.4	4.6	4.6	4.6	4.6	4.6	4.6	4.6	4.6	4.6	4.6	Specialty Retailers
Λιανικό & Χονδρικό Εμπόριο Τροφίμων														Food Retailers & Wholesalers
Οικιακός Εξοπλισμός														Home Improvement Retailers
Κατασκευές	12.5	11.9	11.9	32.2	32.3	32.3	34.0	34.1	35.5	35.2	34.3	33.3	35.0	Heavy Construction
Οικοδομικά Υλικά & Εξαρτήματα	14.3	15.6	15.6	6.0	6.2	6.2	5.9	5.8	5.6	6.0	6.1	6.2	6.2	Building Materials & Fixtures
Διαφήμιση														Media Agencies
Εκδόσεις				22.3	22.3	22.3	22.3	22.3	22.3	22.3	22.3	22.3	22.3	Publishing
Τηλεόραση & Ψυχαγωγία														Broadcasting & Entertainment
Διυλιστήρια	10.0	10.4	10.4											Exploration & Production
Καθετοποιημένες Εταιρ. Πετρελαίου & Φυσικού Αερίου	23.8	22.5												Integrated Oil & Gas
Διαρκή Καταναλωτικά Αγαθά	8.6	7.6	7.6	8.8	8.8	8.8	8.8	8.8	8.8	8.8	8.8	8.8	8.8	Durable Household Products
Είδη Προσωπικής Φροντίδας				27.2	27.2	27.2	27.2	27.2	27.2	27.2	27.2	27.2	27.2	Personal Products
Έπιπλα														Furnishings
Καπνός	10.9	11.5	11.5	12.4	12.4	12.4	12.4	12.4	12.4	12.4	12.4	12.4	12.4	Tobacco
Παιχνίδια	20.5	22.2	22.2	20.4	20.4	20.4	20.4	20.4	20.4	20.4	20.4	20.4	20.4	Toys
Ρουχισμός & Αξεσουάρ				7.4	7.9	7.9	8.1	8.6	9.6	8.7	8.1	7.7	7.5	Clothing & Accessories
Υποδήματα														Footwear
Αλουμίνιο	14.8	13.7	13.7											Aluminum
Μη Σιδηρούχα Μέταλλα				9.9	9.9	9.9	9.9	9.9	9.9	9.9	9.9	9.9	9.9	Nonferrous Metals
Ορυχεία	1.0	1.0	2.0	1.9	1.9	1.9	1.9	1.9	1.9	1.9	1.9	1.9	1.9	General Mining
Χάλυβας	79.5	64.1	64.1											Steel
Εστίαση														Restaurants & Bars

ΣΤΑΘΜΙΣΜΕΝΟ P/E (μετά φόρων) ΤΩΝ ΕΠΙΜΕΡΟΥΣ ΚΛΑΔΩΝ ΚΑΙ ΣΥΝΟΛΟΥ ΤΗΣ ΑΓΟΡΑΣ  
SECTORAL AND COMPOSITE WEIGHTED P/E RATIO (after tax) \*

	2013												2014	
	Δεκ. Dec.	Ιαν. Jan.	Φεβ. Feb.	Μάρ. Mar.	Απρ. Apr.	Μάι. May	Ιούν. Jun.	Ιούλ. Jul.	Αύγ. Aug.	Σεπ. Sep	Οκτ. Oct	Νοε. Nov.	Δεκ. Dec.	
Ξενοδοχεία	20.9	20.9	20.9											Hotels
Ταξίδια & Τουρισμός	16.3	18.4	18.4	14.3	14.3	14.3	14.3	14.3	14.3	14.3	14.3	14.3	14.3	Travel & Tourism
Τυχρά Παιχνίδια	14.3	6.5	6.5	21.0	21.1	21.1	21.2	21.2	21.2	21.2	21.3	21.3	21.3	Gambling
Υπηρεσίες Αναψυχής														Recreational Services
Διαδίκτυο														Internet
Εξοπλισμός Τηλεπικοινωνιών	50.1	55.2	55.2											Telecommunications Equipment
Ηλεκτρονικός Εξοπλισμός Γραφείων				6.3	6.3	6.3	6.3	6.3	6.3	6.3	6.3	6.3	6.3	Electronic Office Equipment
Λογισμικό	43.2	50.3	50.3	46.3	46.0	46.0	45.5	45.3	45.2	45.3	45.6	15.8	46.0	Software
Υλικό Υπολογιστών	14.5	13.6	9.5	10.0	10.0	10.0	10.0	10.0	10.0	10.0	10.0	10.0	10.0	Computer Hardware
Υπηρεσίες Ηλεκτρονικών Υπολογιστών	17.0	18.2	18.2	33.0	34.6	34.6	34.9	35.6	35.4	35.0	37.3	36.9	37.6	Computer Services
Κινητή Τηλεφωνία														Mobile Telecommunications
Σταθερή Τηλεφωνία				14.7	14.7	14.7	14.7	14.7	14.7	14.7	14.7	14.7	14.7	Fixed Line Telecommunications
Αναψικτικά														Soft Drinks
Απόσταξη & Οινοπαραγωγή														Distillers & Vintners
Γεωργία & Αλιεία	12.4	12.9	12.9											Farming Fishing & Plantations
Τρόφιμα	10.2	12.6	12.6	7.7	7.5	7.5	7.8	7.7	8.1	7.7	7.6	7.6	7.4	Food Products
Ιατρικές Υπηρεσίες														Health Care Providers
Ιατρικός Εξοπλισμός				4.2	4.2	4.2	4.2	4.2	4.2	4.2	4.2	4.2	4.2	Medical Equipment
Φαρμακευτικά Προϊόντα														Pharmaceuticals
Συμβατικός Ηλεκτρισμός														Conventional Electricity
Υδρευση	16.3	15.9	15.9	11.2	11.1	11.1	11.1	11.1	11.1	11.1	11.2	11.1	11.0	Water
Βασικά Χημικά	12.1	12.2	12.2	8.9	8.9	8.9	8.9	8.9	8.9	8.9	8.9	8.9	8.9	Commodity Chemicals
Εξειδικευμένα Χημικά	11.9	11.9	11.9	14.4	14.4	14.4	15.0	14.8	14.9	14.7	14.8	14.9	12.3	Specialty Chemicals
Συμμετοχές & Ανάπτυξη Ακίνητης Περιουσίας														Real Estate Holding & Development
Υπηρεσίες Ακίνητης Περιουσίας	13.4	13.5	13.5	19.9	19.9	19.9	19.9	19.9	19.9	19.9	19.9	19.9	19.9	Real Estate Services
Ε.Ε.Α.Π. Βιομηχανικών & Επαγγελματικών Χώρων														Industrial & Office REITs
Εξειδικευμένες Ε.Ε.Α.Π.														Specialty REITs
Θαλάσσιες Μεταφορές														Marine Transportation
Διαφοροποιημένες Βιομηχανίες														Diversified Industrials
Κατασκευή Κατοικιών														Home Construction
Αεροπορικές Εταιρείες			7.7	7.2	7.2	7.2	7.2	7.2	7.2	7.2	7.2	7.2	7.2	Airlines
Εναλλακτικός Ηλεκτρισμός	87.5	94.8	94.8	96.1	96.1	96.1	96.1	96.1	96.1	96.1	96.1	96.1	96.1	Alternative Electricity
<b>ΣΥΝΟΛΟ</b>	<b>23.3</b>	<b>21.5</b>	<b>20.7</b>	<b>9.1</b>	<b>8.9</b>	<b>8.9</b>	<b>8.9</b>	<b>9.0</b>	<b>8.9</b>	<b>8.9</b>	<b>8.9</b>	<b>9.1</b>	<b>9.3</b>	<b>TOTAL</b>

\* Για τη στάθμιση του P/E λαμβάνεται υπόψη η κεφαλαιοποίηση των εισηγμένων εταιριών σε σχέση με το άθροισμα της κεφαλαιοποίησης του κλάδου. - In the calculation of the weighted, composite and sectoral P/E ratio, the market value of each listed company, compared to the each market value each sector is taken into consideration. Με βάση την τιμή κλεισίματος στο τέλος του μήνα - Based on the closing price at the end of each month.

**Σημείωση:** Εταιρίες που παρουσίασαν "Ζημιές" ή P/E μεγαλύτερο ή ίσο του 100 δεν λαμβάνονται υπόψη. - Companies with "Losses" as well as with P/E ratio over or equal to 100 points are not taken into consideration.

ΣΤΑΘΜΙΣΜΕΝΗ ΜΕΡΙΣΜΑΤΑΠΟΔΟΣΗ ΤΩΝ ΕΠΙΜΕΡΟΥΣ ΚΛΑΔΩΝ ΚΑΙ ΣΥΝΟΛΟΥ ΤΗΣ ΑΓΟΡΑΣ  
SECTORAL AND COMPOSITE WEIGHTED D.Y. RATIO \*

	2013												2014	
	Δεκ. Dec.	Ιαν. Jan.	Φεβ. Feb.	Μάρ. Mar.	Απρ. Apr.	Μάι. May	Ιούν. Jun.	Ιούλ. Jul.	Αύγ. Aug.	Σεπ. Sep	Οκτ. Oct	Νοε. Nov.	Δεκ. Dec.	
Τράπεζες	3.6	3.6	3.4	4.3	4.5	4.5	4.8	4.8	5.1	5.6	6.6	6.6	7.3	Banks
Επενδυτικές Υπηρεσίες	1.1	1.2	1.1											Investment Services
Εταιρείες Επενδύσεων					3.3	3.3	3.6	3.5	3.7	3.8	4.0	4.6	4.6	Equity Investment Instruments
Ασφάλειες Ιδιοκτησίας & Ζημιών	8.0	7.5	6.6											Property & Casualty Insurance
Γενικές Ασφάλειες														Full Line Insurance
Μεσίτες Ασφαλίσεων														Insurance Brokers
Εμπορικά Οχήματα και Φορτηγά														Commercial Vehicles & Trucks
Ηλεκτρικά Μέρη & Εξοπλισμός														Electrical Components & Equipment
Μηχανήματα Βιομηχανικού Εξοπλισμού	2.2	2.1	1.9				2.3	2.5	2.6	3.0	3.9	3.3	3.6	Industrial Machinery
Προμηθευτές Βιομηχανίας								4.7	4.3	4.7	5.0	5.1	5.5	Industrial Suppliers
Υλικά Συσκευασίας									1.4	1.4	1.7	1.8	2.1	Containers & Packaging
Υπηρεσίες Μεταφορών	2.5	2.4	2.3					0.7	1.3	1.5	1.8	1.7	1.7	Transportation Services
Υποστηρικτικές Υπηρεσίες προς Επιχειρήσεις	3.5	3.5	3.6						1.3	1.4	1.5	1.5	1.7	Business Support Services
Εμπόριο Ενδυμάτων														Apparel Retailers
Εξειδικευμένο Λιανικό Εμπόριο														Specialty Retailers
Λιανικό & Χονδρικό Εμπόριο Τροφίμων														Food Retailers & Wholesalers
Οικιακός Εξοπλισμός														Home Improvement Retailers
Κατασκευές														Heavy Construction
Οικοδομικά Υλικά & Εξαρτήματα									1.8	1.7	1.8	1.8	2.1	Building Materials & Fixtures
Διαφήμιση														Media Agencies
Εκδόσεις														Publishing
Τηλεόραση & Ψυχαγωγία														Broadcasting & Entertainment
Διυλιτήρια	3.7	3.5	3.2				2.6	2.5	2.4	2.9	3.4	3.0	3.1	Exploration & Production
Καθετοποιημένες Εταιρ. Πετρελαίου & Φυσικού Αερίου	2.0	2.1	2.2											Integrated Oil & Gas
Διαρκή Καταναλωτικά Αγαθά									11.4	15.5	19.6	20.4	41.0	Durable Household Products
Είδη Προσωπικής Φροντίδας														Personal Products
Έπιπλα														Furnishings
Καπνός	4.7	4.5	4.3				3.6	3.6	3.8	3.7	4.4	4.3	4.2	Tobacco
Παιχνίδια													2.1	Toys
Ρουχισμός & Αξεσουάρ														Clothing & Accessories
Υποδήματα														Footwear
Αλουμίνιο														Aluminum
Μη Σιδηρούχα Μέταλλα														Nonferrous Metals
Ορυχεία			10.7										9.5	General Mining
Χάλυβας	7.7	5.6	5.6						5.9	5.9	7.3	7.6	8.8	Steel
Εστίαση														Restaurants & Bars
Ξενοδοχεία	4.4	4.4	4.4											Hotels
Ταξίδια & Τουρισμός														Travel & Tourism

ΣΤΑΘΜΙΣΜΕΝΗ ΜΕΡΙΣΜΑΤΑΠΟΔΟΣΗ ΤΩΝ ΕΠΙΜΕΡΟΥΣ ΚΛΑΔΩΝ ΚΑΙ ΣΥΝΟΛΟΥ ΤΗΣ ΑΓΟΡΑΣ  
SECTORAL AND COMPOSITE WEIGHTED D.Y. RATIO \*

	2013												2014	
	Δεκ. Dec.	Ιαν. Jan.	Φεβ. Feb.	Μάρ. Mar.	Απρ. Apr.	Μάι. May	Ιούν. Jun.	Ιούλ. Jul.	Αύγ. Aug.	Σεπ. Sep	Οκτ. Oct	Νοε. Nov.	Δεκ. Dec.	
Τυχρά Παιχνίδια	5.4	5.4	4.6				1.9	2.1	2.1	2.4	2.6	2.5	2.8	Gambling
Εξοπλισμός Τηλεπικοινωνιών														Telecommunications Equipment
Ηλεκτρονικός Εξοπλισμός Γραφείων														Electronic Office Equipment
Λογισμικό														Software
Υλικό Υπολογιστών	1.9	2.0	1.8				2.6	2.7	2.7	3.0	3.3	3.3	3.6	Computer Hardware
Υπηρεσίες Ηλεκτρονικών Υπολογιστών														Computer Services
Κινητή Τηλεφωνία														Mobile Telecommunications
Σταθερή Τηλεφωνία														Fixed Line Telecommunications
Αναψυκτικά	1.6	1.7	1.9					2.0	2.0	2.1	2.1	2.0	2.3	Soft Drinks
Απόσταξη & Οινοπαραγωγή														Distillers & Vintners
Γεωργία & Αλιεία														Farming Fishing & Plantations
Τρόφιμα	0.8	0.8	0.6				8.6	9.2	4.8	4.8	4.8	4.3	4.3	Food Products
Ιατρικές Υπηρεσίες														Health Care Providers
Ιατρικός Εξοπλισμός														Medical Equipment
Φαρμακευτικά Προϊόντα														Pharmaceuticals
Συμβατικός Ηλεκτρισμός	0.2	0.3	0.2											Conventional Electricity
Υδρευση	2.2	2.2	2.0				3.8	3.8	4.2	5.3	7.0	5.7	6.4	Water
Βασικά Χημικά							4.3	4.6	4.7	5.3	5.3	5.1	5.3	Commodity Chemicals
Εξειδικευμένα Χημικά	3.9	4.1	3.7		7.5	7.5	3.4	2.4	2.6	2.6	2.7	2.6	2.8	Specialty Chemicals
Συμμετοχές & Ανάπτυξη Ακίνητης Περιουσίας														Real Estate Holding & Development
Υπηρεσίες Ακίνητης Περιουσίας														Real Estate Services
Ε.Ε.Α.Π. Βιομηχανικών & Επαγγελματικών Χώρων	10.2	10.0	9.0		8.3	8.3	8.8	9.0	8.7	8.5	8.3	8.2	9.0	Industrial & Office REITs
Εξειδικευμένες Ε.Ε.Α.Π.					6.2	6.2	6.0	5.5	5.6	5.8	6.0	6.1	6.9	Specialty REITs
Θαλάσσιες Μεταφορές														Marine Transportation
Διαφοροποιημένες Βιομηχανίες														Diversified Industrials
Κατασκευή Κατοικιών														Home Construction
Αεροπορικές Εταιρείες														Airlines
Εναλλακτικός Ηλεκτρισμός														Alternative Electricity
ΣΥΝΟΛΟ	2.4	2.5	2.4	4.3	6.0	6.0	2.9	2.5	2.6	2.9	3.1	3.1	3.2	TOTAL

\* Για τη στάθμιση της D.Y. λαμβάνεται υπόψη η κεφαλαιοποίηση των εισηγμένων εταιριών σε σχέση με το άθροισμα της κεφαλαιοποίησης του κλάδου. - In the calculation of the weighted composite and sectoral D.Y. ratio the market value of each listed company, as compared to the total amount of market value in each sector is taken into consideration. Με βάση την τιμή κλεισίματος στο τέλος του μήνα - Based on the closing price at the end of the month.

**Σημείωση:** Εταιρίες που δεν έδωσαν μέρισμα για τη προηγούμενη χρήση δε λαμβάνονται υπόψη. - Companies that did not distributed dividend for the previous year 1998 are not taken into consideration.

Οι 10 Μετοχές με τα μεγαλύτερα και μικρότερα (μετά φόρων) Ρ/Εs κατά την 31/12/2014  
10 Stocks with the Highest and Lowest (after tax) P/Es on 31/12/2014 (\*)

ΜΕΤΟΧΗ - SHARE NAME	P/E	ΜΕΤΟΧΗ - SHARE NAME	P/E
ΤΕΡΝΑ ΕΝΕΡΓΕΙΑΚΗ (ΚΟ) - TERNA ENERGY (CR)	96.14	ΒΑΡΒΑΡΕΣΟΣ (ΚΑ) - VARVARESSOS SA (CB)	0.21
LOGISMOS (ΚΟ) - LOGISMOS S.A. (CR)	56.83	ΤΡ. ΠΕΙΡΑΙΩΣ (ΤΠΔ) - PIRAEUS BANK (W)	0.80
ΟΛΠ (ΚΟ) - P.P.A. S.A. (CR)	53.94	ALPHA BANK (ΚΟ) - ALPHA BANK (CR)	1.42
ΔΟΜΙΚΗ ΚΡΗΤΗΣ (ΚΟ) - DOMIKI KRITIS SA (CR)	52.36	ΠΕΙΡΑΙΩΣ ΤΡΑΠΕΖΑ (ΚΟ) - PIRAEUS BANK (CR)	1.61
HELLAS ONLINE (ΚΟ) - HELLAS ONLINE SA (CR)	52.00	MERMEREN KOMB. A.D. PR. (ΕΛΠ) - MERMEREN KOMB. A.D. PR. (GDR)	1.95
ΕΥΡΩΣΥΜΒΟΥΛΟΙ (ΚΟ) - EUROCONSULTANTS S.A. (CR)	51.89	ΕΘΝΙΚΗ ΤΡΑΠΕΖΑ (ΤΠΔ) - NATIONAL BANK (W)	1.98
QUALITY & RELIABILITY (ΚΟ) - QUALITY & RELIABILITY SA (CR)	42.28	ΚΥΡΙΑΚΙΔΗΣ Η.- F.H.L. (ΚΟ) - KYRIAKIDIS MARBLES SA (CR)	2.21
CYCLON ΕΛΛΑΣ (ΚΟ) - CYCLON HELLAS SA (CR)	37.41	ALPHA ΤΡΑΠΕΖΑ (ΤΠΔ) - ALPHA BANK (W)	2.53
MLS ΠΛΗΡΟΦΟΡΙΚΗ (ΚΟ) - MLS MULTIMEDIA SA (CR)	34.78	ΕΥΡΩΠΑΪΚΗ ΠΙΣΤΗ (ΚΟ) - EUROPEAN RELIANCE INSUR. (CR)	3.61
ΕΛΤΡΑΚ (ΚΟ) - ELTRAK SA (CR)	29.07	MEDICON ΕΛΛΑΣ (ΚΟ) - MEDICON S.A. (CR)	4.23

\* Εξαιρούνται οι Μετοχές με Ρ/Ε αρνητικό ή >= 100 - The Shares, whose P/E is negative or >= 100 are not Included.

Μετοχές με τις μεγαλύτερες και μικρότερες Μερισματοδόσεις στο Χρηματιστήριο Αθηνών κατά την 31/12/2014  
Stocks with the Highest and Lowest Dividend Yields in the Athex Exchange on 31/12/2014 (\*)

ΜΕΤΟΧΗ - SHARE NAME	Μερισ/Δοση Divident Yield (%)	ΜΕΤΟΧΗ - SHARE NAME	Μερισ/Δοση Divident Yield (%)
F.G. EUROPE (ΚΟ) - F.G. EUROPE S.A. (CR)	40.98	ΚΑΡΑΜΟΛΕΓΚΟΣ (ΚΟ) - KARAMOLEGOS SA (CR)	0.62
ΕΥΑΘ (ΚΟ) - THESSALONIKA WATER & SEWERAGE	10.92	ΟΛΠ (ΚΟ) - P.P.A. S.A. (CR)	1.14
MERMEREN KOMB. A.D. PR. (ΕΛΠ) - MERMEREN KOMB. A.D. PR. (GDR)	9.54	ΕΙΔΗΣΕΟΦΩΝΙΚΗ ΕΛΛΑΣ (ΚΟ) - NEWSPHONE HELLAS SA (CR)	1.69
TRASTOR Α.Ε.Ε.Α.Π. (ΚΟ) - TRASTOR REAL EST. INV. CO.(CR)	9.00	ΠΛΑΣΤΙΚΑ ΚΡΗΤΗΣ (ΚΟ) - CRETE PLASTICS SA (CR)	2.00
ΚΕΠΕΝΟΥ ΜΥΛΟΙ (ΚΟ) - MILLS KEPENOS (CR)	8.89	ΙΚΤΙΝΟΣ ΕΛΛΑΣ (ΚΟ) - IKTINOS HELLAS SA (CR)	2.08
ΛΕΒΕΝΤΕΡΗΣ Ν. (ΠΑ) - N. LEVEDERIS SA (PB)	8.80	FLEXOPACK (ΚΟ) - FLEXOPACK SA (CR)	2.08
ΕΛΛΑΔΟΣ ΤΡΑΠΕΖΑ (ΚΟ) - BANK OF GREECE (CR)	7.32	JUMBO (ΚΟ) - JUMBO SA (CR)	2.13
GRIVALIA PROPERTIES (ΚΟ) - GRIVALIA PROPERTIES (CR)	6.87	COCA-COLA HBC AG (ΚΟ) - CC HBC AG (CR)	2.26
ΕΥΔΑΠ (ΚΟ) - EYDAP S.A. (CR)	5.76	ΟΛΘ (ΚΟ) - ΤΡΑ SA (CR)	2.33
ΠΛΑΣΤΙΚΑ ΘΡΑΚΗΣ (ΚΟ) - THRACE PLASTICS SA (CR)	5.56	ΟΠΑΠ (ΚΟ) - ΟΡΑΡ (CR)	2.81

\* Χρήση 2013 - Fiscal Year 2013

Τα 10 χρεόγραφα με τις μεγαλύτερες και μικρότερες Μεταβολές Τιμής μέσα στο μήνα Δεκέμβριο 2014  
10 Securities with the Highest and Lowest Price Changes on December 2014 (\*)

ΜΕΤΟΧΗ - SHARE NAME	Μεταβ. Τιμής Pr.Change (%)	ΜΕΤΟΧΗ - SHARE NAME	Μεταβ. Τιμής Pr.Change (%)
ΣΦΑΚΙΑΝΑΚΗΣ (ΚΟ) - SFAKIANAKIS SA (CR)	182.89	F.G. EUROPE (ΚΟ) - F.G. EUROPE S.A. (CR)	-50.20
PC SYSTEMS (ΚΟ) - PC SYSTEMS SA (CR)	100.00	ΑΚΡΙΤΑΣ (ΚΟ) - AKRITAS SA (CR)	-49.26
ΠΕΡΣΕΥΣ (ΚΟ) - PERSEUS SA (CR)	46.44	ΤΡ. ΠΕΙΡΑΙΩΣ (ΤΠΔ) - PIRAEUS BANK (W)	-47.50
YALCO - ΚΩΝΣΤΑΝΤΙΝΟΥ (ΚΑ) - YALCO - CONSTANTINOU SA (CB)	42.86	ΕΘΝΙΚΗ ΤΡΑΠΕΖΑ (ΤΠΔ) - NATIONAL BANK (W)	-47.02
Γ.Ε. ΔΗΜΗΤΡΙΟΥ (ΚΟ) - G.E. DIMITRIOU (CR)	42.86	ΤΗΛΕΤΥΠΟΣ (ΚΟ) - TELETIPOS SA (CR)	-40.33
ΝΑΚΑΣ ΜΟΥΣΙΚΗ (ΚΟ) - NAKAS MUSIC	31.98	ΤΖΙΡΑΚΙΑΝ ΠΡΟΦΙΛ (ΚΑ) - GIRAKIAN PROFIL SA (CB)	-35.97
ΟΛΘ (ΚΟ) - ΤΡΑ SA (CR)	26.60	COMPUCON (ΚΟ) - COMPUCON SA (CR)	-35.71
ΛΑΝΙΡΗΑΡΜ (ΚΟ) - LAVIRHARM SA (CR)	22.32	ΕΛ.ΤΕΧ. ΑΝΕΜΟΣ Α.Ε. (ΚΟ) - ELTECH ANEMOS S.A. (CR)	-35.20
ΜΟΧΛΟΣ (ΚΟ) - MOCHLOS SA (CR)	22.09	ΑΤΤΙ - ΚΑΤ (ΚΟ) - ΑΤΤΙ - ΚΑΤ SA (CR)	-35.00
MERMEREN KOMB. A.D. PR. (ΕΛΠ) - MERMEREN KOMB. A.D. PR. (GDR)	19.81	ΜΑΘΙΟΣ ΠΥΡΙΜΑΧΑ (ΚΟ) - MATHIOS REFRACTORY SA (CR)	-34.15

\* Οι Μεταβολές Τιμών έχουν λάβει υπόψη τις αποκοπές Μερισμάτων & Δικαιωμάτων - The Price Changes have considered the Dividends & Rights Issues. Ακόμη, εξαιρούνται οι Μετοχές που έχουν Μηδενικές Μεταβολές Τιμών - The Stocks whose Price Changes equal to zero are not considered.

Τα 10 χρεόγραφα με την μεγαλύτερη Αξία Συναλλαγών κατά το μήνα Δεκέμβριο 2014  
10 Securities with the highest Transactions Value on December 2014

ΜΕΤΟΧΗ - SHARE NAME	Αξία Συναλλαγών (Ευρώ) Value of Transactions (Euro)	Συμμετοχή * Participation (%)	Όγκος Συναλλαγών (Ευρώ) Transactions Volume (Euro)	Συμμετοχή * Participation (%)
ALPHA BANK (ΚΟ) - ALPHA BANK (CR)	317,788,096.71	15.47	650,319,908	27.41
ΕΘΝΙΚΗ ΤΡΑΠΕΖΑ (ΚΟ) - NATIONAL BANK (CR)	316,301,505.66	15.40	194,972,258	8.22
ΠΕΙΡΑΙΩΣ ΤΡΑΠΕΖΑ (ΚΟ) - PIRAEUS BANK (CR)	242,068,835.46	11.79	231,137,081	9.74
ΟΤΕ (ΚΟ) - ΟΤΕ (CR)	191,375,792.85	9.32	20,632,316	0.87
ΟΠΑΠ (ΚΟ) - ΟΡΑΡ (CR)	185,785,195.43	9.05	19,639,012	0.83
ΤΡΑΠΕΖΑ EUROBANK ERGASIAS (ΚΟ) - EUROBANK ERGASIAS (CR)	180,774,139.26	8.80	820,572,296	34.59
ΔΕΗ (ΚΟ) - ΡΡC (CR)	97,756,364.93	4.76	15,663,382	0.66
JUMBO (ΚΟ) - JUMBO SA (CR)	69,066,908.23	3.36	7,168,720	0.30
FOLLI-FOLLIE (ΚΟ) - FOLLI FOLLIE (CR)	48,943,353.36	2.38	1,719,967	0.07
ALPHA ΤΡΑΠΕΖΑ (ΤΠΔ) - ALPHA BANK (W)	40,301,751.94	1.96	38,573,565	1.63
<b>ΣΥΝΟΛΟ - TOTAL</b>	<b>1,690,161,943.83</b>	<b>82.30</b>	<b>2,000,398,505</b>	<b>84.33</b>

\* Επί του Συνόλου των Μετοχών - It refers to the Total of Shares.

Τα 10 Χρεόγραφα με τη μεγαλύτερη εμπορευσιμότητα κατά το μήνα Δεκέμβριο 2014  
10 Securities with the Highest Marketability on December 2014

ΜΕΤΟΧΗ - SHARE NAME	Εμπορ/τα (%) Marketability	Όγκος Συναλλαγών (Ευρώ) Transactions Volume (Euro)	Συμμετοχή * Participation (%)	Όγκος Συναλλαγών (Ευρώ) Transactions Volume (Euro)	Συμμετοχή * Participation (%)
F.G. EUROPE (ΚΟ) - F.G. EUROPE S.A. (CR)	21.84	11,529,908	0.49	5,302,312.76	0.26
ΕΥΡΩΣΥΜΒΟΥΛΟΙ (ΚΟ) - EUROCONSULTANTS S.A. (CR)	12.89	1,026,388	0.04	1,478,904.07	0.07
ΕΛΛΗΝ. ΧΡΗΜΑΤΙΣΤΗΡΙΑ-Χ.Α. (ΚΟ) - HELLENIC EXCHANGES-A.S.E. (CR)	10.78	7,045,018	0.30	37,779,344.35	1.84
NBGAM ETF ΓΑ Χ.Α. - NBGAM ETF	10.70	31,540	0.00	285,917.42	0.01
ΓΕΚ ΤΕΡΝΑ (ΚΟ) - ΓΕΚ ΤΕΡΝΑ (CR)	8.46	7,993,301	0.34	18,328,364.17	0.89
ΑΤΤΙCΑ BANK Α.Τ.Ε. (ΚΟ) - ΑΤΤΙCΑ BANK S.A. (CR)	7.29	76,222,358	3.21	4,968,238.74	0.24
ΔΕΗ (ΚΟ) - ΡΡC (CR)	6.75	15,663,382	0.66	97,756,364.93	4.76
ΟΠΑΠ (ΚΟ) - ΟΡΑΡ (CR)	6.16	19,639,012	0.83	185,785,195.43	9.05
ΤΡΑΠΕΖΑ EUROBANK ERGASIAS (ΚΟ) - EUROBANK ERGASIAS (CR)	5.58	820,572,296	34.59	180,774,139.26	8.80
ΕΘΝΙΚΗ ΤΡΑΠΕΖΑ (ΚΟ) - NATIONAL BANK (CR)	5.52	194,972,258	8.22	316,301,505.66	15.40
<b>ΣΥΝΟΛΟ - TOTAL</b>	<b>---</b>	<b>1,154,695,461</b>	<b>48.68</b>	<b>848,760,286.79</b>	<b>41.33</b>

\* Επί του Συνόλου των Μετοχών - It refers to the Total of Shares.

Οι 10 Μεγαλύτερες Εταιρίες με Βάση τη Χρηματιστηριακή τους Αξία κατά την 31/12/2014  
10 Biggest Companies Based on their Market Capitalisation on 31/12/2014

ΕΤΑΙΡΙΕΣ - NAME OF COMPANIES	Χρημ/κή Αξία (Ευρώ) Market Capitalisation (Euro)	Συμμετοχή * Participation (%)
ALPHA ΤΡΑΠΕΖΑ Α.Ε. - ALPHA BANK A.E.	5,975,920,013.54	11.19
COCA-COLA HBC AG - COCA-COLA HBC AG	5,766,275,045.44	10.80
ΤΡΑΠΕΖΑ ΠΕΙΡΑΙΩΣ Α.Ε. - PIRAEUS BANK S.A.	5,552,801,540.65	10.40
ΕΘΝΙΚΗ ΤΡΑΠΕΖΑ ΤΗΣ ΕΛΛΑΔΟΣ Α.Ε. - NATIONAL BANK OF GREECE S.A.	5,193,729,957.57	9.73
ΟΤΕ Α.Ε. - HELLENIC TELECOM. ORG.	4,460,368,539.90	8.35
ΟΡΓΑΝΙΣΜΟΣ ΠΡΟΓΝΩΣΤΙΚΩΝ ΑΓΩΝΩΝ ΠΟΔΟΣΦΑΙΡΟΥ Α.Ε. - GREEK ORGANISATION OF FOOTBALL PROGNOSTICS S.A.	2,839,100,000.00	5.32
ΤΡΑΠΕΖΑ EUROBANK ERGASIAS Α.Ε. - EUROBANK ERGASIAS S.A.	2,750,372,913.35	5.15
ΤΡΑΠΕΖΑ ΚΥΠΡΟΥ ΔΗΜΟΣΙΑ ΕΤΑΙΡΙΑ ΛΙΜΙΤΕΔ - BANK OF CYPRUS PUBLIC COMPANY LTD	1,918,311,129.18	3.59
FOLLI-FOLLIE ΑΝΩΝΥΜΗ ΕΜΠΟΡΙΚΗ ΒΙΟΤΕΧΝΙΚΗ ΚΑΙ ΤΕΧΝΙΚΗ ΕΤΑΙΡΕΙΑ - FOLLI FOLLIE S.A.	1,767,432,744.00	3.31
ΤΙΤΑΝ ΑΝΩΝΥΜΗ ΕΤΑΙΡΙΑ ΤΣΙΜΕΝΤΩΝ - TITAN CEMENT COMPANY S.A.	1,542,628,723.36	2.89
<b>ΣΥΝΟΛΟ - TOTAL</b>	<b>37,766,940,606.99</b>	<b>70.73</b>

\* Επί του Συνόλου της Χρηματιστηριακής Αξίας των Μετοχών - It refers to the Total Shares' Market Capitalisation.



ΑΠΟΚΟΠΕΣ ΜΕΡΙΣΜΑΤΩΝ  
DIVIDENDS

Επωνυμία Μετοχής / Εταιρίας Name of Share / Company	Χρήση Fiscal Year	Ημερ. Αποκοπής Μερισματο Ex Dividend Date	Μέρισμα ανά μετοχή (Ευρώ) Dividend per share (Euro)	Συνολική Αξία Πληρωμών (Ευρώ) Total Value of Payments (Euro)
MERMEREN KOMBINAT A.D. PRILEP (ΕΛΠ) - MERMEREN KOMBINAT A.D. PRILEP (GDR)	2013	04/12/2014	0.6500	304,655.00
MERMEREN KOMBINAT A.D. PRILEP (ΕΛΠ) - MERMEREN KOMBINAT A.D. PRILEP (GDR)	2014	04/12/2014	0.1500	70,305.00
JUMBO ΑΝΩΝΥΜΗ ΕΜΠΟΡΙΚΗ ΕΤΑΙΡΙΑ (ΚΟ) - JUMBO S.A. (CR)	2013	23/12/2014	0.1800	24,490,756.62
ΕΛΛΗΝΙΚΑ ΠΕΤΡΕΛΑΙΑ Α.Ε. (ΚΟ) - HELLENIC PETROLEUM S.A. (CR)	2001	31/12/2014	0.2100	64,183,388.85
<b>ΣΥΝΟΛΟ ΜΕΡΙΣΜΑΤΩΝ - TOTAL OF PAID DIVIDENDS :</b>				<b>89,049,105.47</b>

ΜΕΤΑΒΟΛΕΣ ΜΕΤΟΧΙΚΟΥ ΚΕΦΑΛΑΙΟΥ  
SHARE CAPITAL CHANGES

ΜΕΤΟΧΗ NAME OF STOCK	Ημερομηνία Αποκοπής Ex Date	Αριθμός Νέων Δωρεών Μετοχών Number of New Bonus Shares	Αριθμός Νέων Μετοχών (Με Καταβολή Μετρητών) Number of New Shares (By Rights' Issue)	Τιμή Διάθεσης Ευρώ Issue Price Euro	Αλλαγή Ονομ. Αξίας (Ευρώ) Change of Nominal Value (Euro)	
					Νέα New	Παλιά Old
ΕΛΒΑΛ Α.Ε ΒΙΟΜ/ΝΙΑ ΕΠΕΞΕΡΓ. ΑΛΟΥΜ. (ΚΑ) - ELVAL - HELLENIC ALUMINIUM INDUSTRY S.A. (CB)	05/12/2014				0.32	0.30
ΑΙΟΛΙΚΗ Α.Ε.Ε.Χ. (ΚΟ) - AEOLIAN INVESTMENT FUND S.A. (CR)	15/12/2014				1.12	1.25
ΤΡΑΠΕΖΑ ΚΥΠΡΟΥ ΔΗΜΟΣΙΑ ΕΤΑΙΡΙΑ ΛΙΜΙΤΕΔ (ΚΟ) - BANK OF CYPRUS PUBLIC COMPANY LTD (CR)	16/12/2014				0.01	1.00
ΤΡΑΠΕΖΑ ΚΥΠΡΟΥ ΔΗΜΟΣΙΑ ΕΤΑΙΡΙΑ ΛΙΜΙΤΕΔ (ΚΟ) - BANK OF CYPRUS PUBLIC COMPANY LTD (CR)	16/12/2014	1 νέα ΚΟ / -100 παλιές ΚΟ - 1 new CR / -100 old CR			1.00	0.01
ΤΡΑΠΕΖΑ ΚΥΠΡΟΥ ΔΗΜΟΣΙΑ ΕΤΑΙΡΙΑ ΛΙΜΙΤΕΔ (ΚΟ) - BANK OF CYPRUS PUBLIC COMPANY LTD (CR)	16/12/2014			0.24		
ΤΡΑΠΕΖΑ ΚΥΠΡΟΥ ΔΗΜΟΣΙΑ ΕΤΑΙΡΙΑ ΛΙΜΙΤΕΔ (ΚΟ) - BANK OF CYPRUS PUBLIC COMPANY LTD (CR)	16/12/2014				0.10	1.00

**Σημείωση - Note**

- **ΕΛΒΑΛ Α.Ε ΒΙΟΜ/ΝΙΑ ΕΠΕΞΕΡΓ. ΑΛΟΥΜ.**: Μεταβολή μετοχικού κεφαλαίου λόγω συγχώνευσης με απορρόφηση της εταιρίας "ΕΤΕΜ Α.Ε." στις 02/12/2014. - ELVAL - HELLENIC ALUMINIUM INDUSTRY S.A.: Share capital change due to merger with acquisition of the company "Light Metals Industry." on 02.12.2014.

- **ΤΡΑΠΕΖΑ ΚΥΠΡΟΥ ΔΗΜΟΣΙΑ ΕΤΑΙΡΙΑ ΛΙΜΙΤΕΔ**: Μεταβολή μετοχικού κεφαλαίου λόγω προσθήκης τεμαχίων από ομολογιακό δάνειο στις 16/12/2014. -BANK OF CYPRUS PUBLIC COMPANY LTD.: Share capital change due to bond conversion on 16/12/2014.

Ημερομηνία Αποκοπής Δικαιώματος Ex Coupon Date for Rights Issue	Αριθμός Μερισματοπόσεισης No of Coupon	ΔΙΚΑΙΩΜΑΤΑ ΜΕΤΟΧΩΝ STOCKS RIGHTS	Στοιχεία Τελευταίας Συνεδρίασης του Μήνα Data of Month's Last Session						Συναλλαγές Μηνός σε Τεμάχια Monthly Transactions in Items	Αριθμός Πράξεων Μηνός Monthly Nr of Trades	Αξία Συναλλαγών Μηνός (Ευρώ) Monthly Value of Transactions (Euro)
Κατώτερη Low	Ανώτερη High		Τελευταία Last	Τιμή Τελευταίας Ζήτησεως Price of Last Bid	Τεμάχια Τελευταίας Ζήτησεως Volume of Last Bid	Τιμή Τελευταίας Προσφοράς Price of Last Offer	Τεμάχια Τελευταίας Προσφοράς Volume of Last Offer				

ΑΡΙΘΜΟΣ ΕΙΣΗΓΜΕΝΩΝ ΟΜΟΛΟΓΙΑΚΩΝ ΔΑΝΕΙΩΝ, ΕΤΑΙΡΙΩΝ & ΜΕΤΟΧΙΚΩΝ ΕΚΔΟΣΕΩΝ ΣΤΟ ΤΕΛΟΣ ΤΟΥ ΜΗΝΑ  
NUMBER OF LISTED BONDS LOANS, COMPANIES & STOCK ISSUES AT THE END OF THE MONTH

ETH YEARS	ΧΡΕΟΓΡΑΦΑ - SECURITIES												
	Αριθμός Ομολογιακών Δανείων Number of Bonds *		Κύρια Αγορά Main Market		Χαμηλής Διασποράς Low Dispersion		Επιτήρηση Surveillance		Προς Διαγραφή Under Deletion		Αναστολή Under Suspension		Δ.Α.Κ - E.T.F.s
	Εθνικά National	Διεθνή Foreign	Αριθμός Εταιριών Number of Companies	Αριθμός Εισηγμένων Μετοχών Number of Listed Shares Issues	Αριθμός Εταιριών Number of Companies	Αριθμός Εισηγμένων Μετοχών Number of Listed Shares Issues	Αριθμός Εταιριών Number of Companies	Αριθμός Εισηγμένων Μετοχών Number of Listed Shares Issues	Αριθμός Εταιριών Number of Companies	Αριθμός Εισηγμένων Μετοχών Number of Listed Shares Issues	Αριθμός Εταιριών Number of Companies	Αριθμός Εισηγμένων Μετοχών Number of Listed Shares Issues	
2013	8 **	1	148	151	12	10	41	43	1	2	41	45	
2014													
Ιαν. - Jan.	8 **	1	149	152	12	10	41	43	1	2	40	44	3
Φεβ. - Feb.	8 **	1	150	153	12	10	41	43	1	2	40	44	3
Μάρ. - Mar.	8 **	1	150	153	12	10	40	42	1	2	36	40	3
Απρ. - Apr.	9 **	1	148	151	12	10	38	39	3	4	38	43	3
Μάιος - May	8 **	1	148	151	12	10	39	41	3	4	37	41	3
Ιούν. - Jun.	8 **	1	147	150	11	11	37	40	3	4	38	42	3
Ιούλ. - Jul.	8 **	1	148	151	11	11	37	40	3	4	38	42	3
Αύγ. - Aug.	8 **	1	148	151	11	11	37	40	3	4	38	42	3
Σεπ. - Sep.	29 **	1	147	150	12	12	37	40	3	4	38	42	3
Οκτ. - Oct.	30 **	1	146	149	12	12	37	40	3	4	39	43	3
Νοέμ. - Nov.	30 **	1	145	148	11	11	36	39	3	4	41	45	3
2014													
Δεκ. - Dec.	30 **	1	144	147	11	11	37	40	3	4	38	42	3

9. Διάγραμμα Αριθμού Εισηγμένων Εταιριών & Μετοχών - Number of Listed Companies & Stock Issues Chart

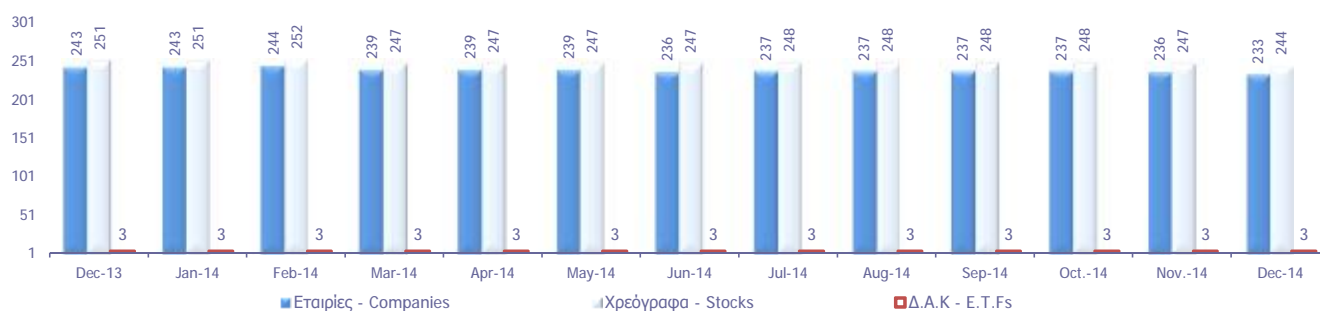

Κυριότεροι ευρωπαϊκοί χρηματιστηριακοί δείκτες (κλείσιμο τέλους περιόδου). Σωρευτικές μεταβολές από 31/12/2012  
Major european stock exchanges indices (closing at the end of period). Cumulative changes since 31/12/2012

ΕΤΟΣ / ΜΗΝΑΣ YEAR / MONTH	HELEX - Greece		BEL20-Βέλγιο		CAC 40-France		DAX-Germany		FTSE MIB - Ιταλία		IBEX 35-Spain		PSI20-Portugal	
	Τιμή στο κλείσιμο	Δ%	Τιμή στο κλείσιμο	Δ%	Τιμή στο κλείσιμο	Δ%	Τιμή στο κλείσιμο	Δ%	Τιμή στο κλείσιμο	Δ%	Τιμή στο κλείσιμο	Δ%	Τιμή στο κλείσιμο	Δ%
2012	907.90		2,475.81		3,641.07		7,612.39		16,273.38		8,167.50		5,655.15	
2013	1,162.68	28.06%	2,923.82	18.10%	4,295.95	17.99%	9,552.16	25.48%	18,967.71	16.56%	9,916.70	21.42%	6,558.85	15.98%
Jan-14	1,176.92	29.63%	2,891.25	16.78%	4,165.72	14.41%	9,306.48	22.25%	19,418.34	19.33%	9,920.20	21.46%	6,696.67	18.42%
Feb-14	1,310.41	44.33%	3,096.91	25.09%	4,408.08	21.07%	9,692.08	27.32%	20,442.41	25.62%	10,114.20	23.83%	7,379.76	30.50%
Mar-14	1,335.74	47.12%	3,129.94	26.42%	4,391.50	20.61%	9,555.91	25.53%	21,691.92	33.30%	10,340.50	26.61%	7,607.55	34.52%
Apr-14	1,232.12	35.71%	3,089.80	24.80%	4,487.39	23.24%	9,603.23	26.15%	21,783.38	33.86%	10,459.00	28.06%	7,456.91	31.86%
May-14	1,223.48	34.76%	3,159.10	27.60%	4,519.57	24.13%	9,943.27	30.62%	21,629.71	32.91%	10,798.70	32.22%	7,112.91	25.78%
Jun-14	1,214.31	33.75%	3,127.21	26.31%	4,422.84	21.47%	9,833.07	29.17%	21,283.03	30.78%	10,923.50	33.74%	6,802.20	20.28%
Jul-14	1,169.01	28.76%	3,098.74	25.16%	4,246.14	16.62%	9,407.48	23.58%	20,570.80	26.41%	10,707.20	31.10%	5,979.49	5.74%
Aug-14	1,161.81	27.97%	3,192.72	28.96%	4,381.04	20.32%	9,470.17	24.40%	20,450.49	25.67%	10,728.80	31.36%	5,942.78	5.09%
Sep-14	1,061.58	16.93%	3,221.40	30.11%	4,416.24	21.29%	9,474.30	24.46%	20,892.11	28.38%	10,825.50	32.54%	5,740.50	1.51%
Oct-14	915.83	0.87%	3,157.15	27.52%	4,233.09	16.26%	9,326.87	22.52%	19,783.99	21.57%	10,477.80	28.29%	5,222.13	-7.66%
Nov-14	890.74	-1.89%	3,162.45	27.73%	4,202.46	15.42%	9,252.94	21.55%	18,965.41	16.54%	10,148.00	24.25%	5,157.58	-8.80%
Dec-14	826.18	-9.00%	3,285.26	32.69%	4,272.75	17.35%	9,805.55	28.81%	19,011.96	16.83%	10,279.50	25.86%	4,798.99	-15.14%

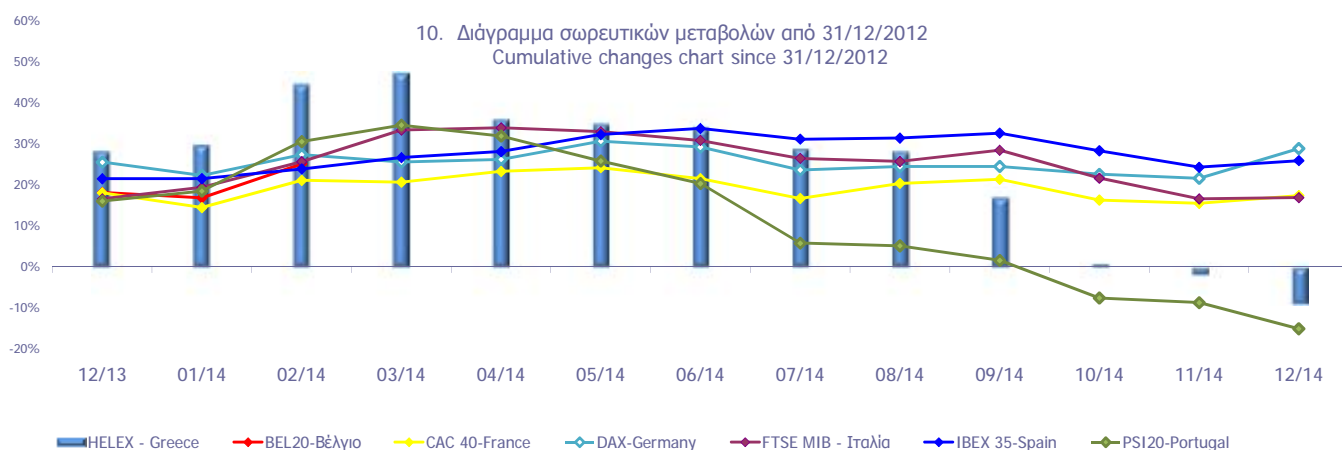

Ανοδικές/Καθοδικές συνεδριάσεις, Μεταβλητότητα και Συντελεστές Συσχέτισης Ξένων χρηματιστηριακών δεικτών με Γενικό Δείκτη ΧΑ  
Posit./Neg. Trading Sessions, Volatility and Correlation Co-Efficients of major foreign indices with the ATHEX Composite index

Τρίμηνα Quarters	FTSE® 100				Συντελεστής Συσχέτισης με Γεν. Δείκτη Χ.Α. Correlation with ATHEX Composite Index	Γενικός Δείκτης Χ.Α - ATHEX COMPOSITE INDEX				Δ%
	Συνεδριάσεις Trading sessions		Δ%	Μεταβλητότητα (SD) Volatility		Συνεδριάσεις - Trading sessions			Δ%	
	Ανοδικές Positive	Καθοδικές Negative				Ανοδικές Positive	Κοινά ανοδικές με FTSE®100 Positive trading both for the session and FTSE®100	Καθοδικές Negative		
2013:1	38	24	8.71%	1.95%	-0.05	33	24	27	13	-4.26%
2013:2	31	27	-3.06%	1.68%	0.26	28	19	30	18	-2.49%
2013:3	32	37	3.97%	3.20%	0.17	42	22	26	16	19.64%
2013:4	36	26	4.44%	0.60%	0.14	36	23	26	13	14.66%
2014:1	27	30	-2.23%	2.14%	0.06	29	14	30	16	14.88%
2014:2	34	25	-0.48%	0.61%	0.18	29	20	32	17	-9.09%
2014:3	33	35	0.85%	0.75%	0.39	32	22	37	26	-12.58%
2014:4	35	31	-0.86%	1.03%	0.39	31	18	35	18	-22.17%

Τρίμηνα Quarters	DAX				Συντελεστής Συσχέτισης με Γεν. Δείκτη Χ.Α. Correlation with ATHEX Composite Index	Γενικός Δείκτης Χ.Α - ATHEX COMPOSITE INDEX				Δ%
	Συνεδριάσεις Trading sessions		Δ%	Μεταβλητότητα (SD) Volatility		Συνεδριάσεις - Trading sessions			Δ%	
	Ανοδικές Positive	Καθοδικές Negative				Ανοδικές Positive	Κοινά ανοδικές με DAX Positive sessions in common with DAX	Καθοδικές Negative		
2013:1	32	30	2.40%	0.89%	0.19	33	19	27	14	-4.26%
2013:2	34	25	2.10%	1.23%	0.40	28	20	30	16	-2.49%
2013:3	40	29	7.98%	4.02%	0.09	42	25	26	11	19.64%
2013:4	34	28	11.14%	0.70%	0.21	36	23	26	15	14.66%
2014:1	32	27	0.04%	0.99%	0.07	29	15	30	13	14.88%
2014:2	34	27	2.90%	0.74%	0.38	29	22	32	20	-9.09%
2014:3	35	34	-3.65%	0.99%	0.49	32	24	37	26	-12.58%
2014:4	39	25	3.50%	1.36%	0.45	31	20	35	15	-22.17%

Τρίμηνα Quarters	CAC 40				Συντελ. Συσχέτισης (correlation) με Γενικό Δείκτη Χ.Α. Trading sessions /Ανοδικές- Negative	Γενικός Δείκτης Χ.Α - ATHEX COMPOSITE INDEX				Δ%
	Συνεδριάσεις Trading sessions		Δ%	Μεταβλητότητα (SD) Volatility		Συνεδριάσεις - Trading sessions			Δ%	
	Ανοδικές Positive	Καθοδικές Negative				Ανοδικές Positive	Κοινά ανοδικές με CAC 40 Positive trading both for the session and CAC 40	Καθοδικές Negative		
2013:1	34	28	2.48%	1.09%	0.18	33	18	27	11	-4.26%
2013:2	31	28	0.20%	1.28%	0.35	28	18	30	17	-2.49%
2013:3	40	29	10.82%	0.86%	0.29	42	27	26	13	19.64%
2013:4	31	32	3.68%	0.82%	0.32	36	21	26	16	14.66%
2014:1	33	26	2.22%	0.87%	0.10	29	18	30	15	14.88%
2014:2	30	31	0.71%	0.63%	0.35	29	17	32	19	-9.09%
2014:3	34	35	-0.15%	0.99%	0.44	32	22	37	25	-12.58%
2014:4	38	28	-3.25%	1.41%	0.48	31	21	35	18	-22.17%

Τρίμηνα Quarters	IBEX 35				Συντελεστής Συσχέτισης με Γεν. Δείκτη Χ.Α. Correlation with ATHEX Composite Index	Γενικός Δείκτης Χ.Α - ATHEX COMPOSITE INDEX				Δ%
	Συνεδριάσεις Trading sessions		Δ%	Μεταβλητότητα (SD) Volatility		Συνεδριάσεις - Trading sessions			Δ%	
	Ανοδικές Positive	Καθοδικές Negative				Ανοδικές Positive	Κοινά ανοδικές με IBEX 35 Positive sessions in common with IBEX 35	Καθοδικές Negative		
2013:1	27	35	-3.03%	1.42%	0.34	33	19	27	19	-4.26%
2013:2	23	36	-1.99%	1.28%	0.41	28	15	30	22	-2.49%
2013:3	44	25	18.34%	1.08%	0.34	42	30	26	12	19.64%
2013:4	38	25	7.95%	0.95%	0.29	36	24	26	12	14.66%
2014:1	33	26	4.27%	1.12%	0.25	29	18	30	15	14.88%
2014:2	35	26	5.64%	0.86%	0.42	29	22	32	19	-9.09%
2014:3	39	30	-0.90%	1.10%	0.65	32	27	37	25	-12.58%
2014:4	34	32	-5.04%	1.54%	0.48	31	17	35	18	-22.17%

Ανοδικές/Καθοδικές συνεδριάσεις, Μεταβλητότητα και Συντελεστές Συσχέτισης Ξένων χρηματιστηριακών δεικτών με Γενικό Δείκτη ΧΑ  
Posit./Neg. Trading Sessions, Volatility and Correlation Co-Efficients of major foreign indices with the ATHEX Composite index

Τρίμηνα Quarters	BEL-20					Γενικός Δείκτης Χ.Α - ATHEX COMPOSITE INDEX					Δ%
	Συνεδριάσεις Trading sessions		Δ%	Μεταβλητότητα (SD) Volatility	Συντελεστής Συσχέτισης με Γεν. Δείκτη Χ.Α. Correlation with ATHEX Composite Index	Συνεδριάσεις - Trading sessions					
	Ανοδικές Positive	Καθοδικές Negative				Ανοδικές Positive	Κοινά ανοδικές με BEL-20 Positive sessions in common with BEL-20	Καθοδικές Negative	Κοινά καθοδικές με BEL-20 Negative in common with BEL-20		
2013:1	33	29	4.70%	0.84%	0.27	33	23	27	17	-4.26%	
2013:2	26	33	-2.55%	1.11%	0.46	28	18	30	22	-2.49%	
2013:3	39	30	10.93%	0.86%	0.30	42	24	26	11	19.64%	
2013:4	28	35	4.34%	0.74%	0.20	36	20	26	18	14.66%	
2014:1	39	20	7.05%	0.75%	0.16	29	21	30	12	14.88%	
2014:2	33	28	-0.09%	0.55%	0.44	29	22	32	21	-9.09%	
2014:3	33	36	3.01%	0.70%	0.55	32	23	37	27	-12.58%	
2014:4	38	28	1.98%	1.19%	0.48	31	20	35	17	-22.17%	

Τρίμηνα Quarters	AEX					Γενικός Δείκτης Χ.Α - ATHEX COMPOSITE INDEX					Δ%
	Συνεδριάσεις Trading sessions		Δ%	Μεταβλητότητα (SD) Volatility	Συντελεστής Συσχέτισης με Γεν. Δείκτη Χ.Α. Correlation with ATHEX Composite Index	Συνεδριάσεις - Trading sessions					
	Ανοδικές Positive	Καθοδικές Negative				Ανοδικές Positive	Κοινά ανοδικές με AEX Positive sessions in common with AEX	Καθοδικές Negative	Κοινά καθοδικές με AEX Negative in common with AEX		
2013:1	33	29	4.70%	0.84%	0.27	33	23	27	17	-4.26%	
2013:2	26	33	-2.55%	1.11%	0.46	28	18	30	22	-2.49%	
2013:3	39	30	10.93%	0.86%	0.30	42	24	26	11	19.64%	
2013:4	28	35	4.34%	0.74%	0.20	36	20	26	18	14.66%	
2014:1	39	20	7.05%	0.75%	0.16	29	21	30	12	14.88%	
2014:2	33	28	-0.09%	0.55%	0.44	29	22	32	21	-9.09%	
2014:3	33	36	3.01%	0.70%	0.55	32	23	37	27	-12.58%	
2014:4	38	28	1.98%	1.19%	0.48	31	20	35	17	-22.17%	

Τρίμηνα Quarters	PSI-20					Γενικός Δείκτης Χ.Α - ATHEX COMPOSITE INDEX					Δ%
	Συνεδριάσεις Trading sessions		Δ%	Μεταβλητότητα (SD) Volatility	Συντελεστής Συσχέτισης με Γεν. Δείκτη Χ.Α. Correlation with ATHEX Composite Index	Συνεδριάσεις - Trading sessions					
	Ανοδικές Positive	Καθοδικές Negative				Ανοδικές Positive	Κοινά ανοδικές με PSI-20 Positive sessions in common with PSI-20	Καθοδικές Negative	Κοινά καθοδικές με PSI-20 Negative in common with PSI-20		
2013:1	31	31	2.87%	1.06%	0.36	33	21	27	17	-4.26%	
2013:2	25	34	-4.56%	1.63%	0.47	28	17	30	22	-2.49%	
2013:3	36	33	7.14%	1.29%	0.27	42	25	26	15	19.64%	
2013:4	37	26	10.17%	0.84%	0.15	36	26	26	16	14.66%	
2014:1	33	26	16.08%	1.15%	0.18	29	20	30	17	14.88%	
2014:2	29	32	-10.59%	1.14%	0.42	29	19	32	22	-9.09%	
2014:3	29	40	-15.61%	2.02%	0.64	32	21	37	29	-12.58%	
2014:4	27	39	-16.40%	1.60%	0.47	31	16	35	24	-22.17%	

Τρίμηνα Quarters	FTSE MIB					Γενικός Δείκτης Χ.Α - ATHEX COMPOSITE INDEX					Δ%
	Συνεδριάσεις Trading sessions		Δ%	Μεταβλητότητα (SD) Volatility	Συντελεστής Συσχέτισης με Γεν. Δείκτη Χ.Α. Correlation with ATHEX Composite Index	Συνεδριάσεις - Trading sessions					
	Ανοδικές Positive	Καθοδικές Negative				Ανοδικές Positive	Κοινά ανοδικές με OBX Positive sessions in common with OBX	Καθοδικές Negative	Κοινά καθοδικές με OBX Negative in common with OBX		
2013:1	29	33	-5.74%	1.57%	0.24	33	20	27	18	-4.26%	
2013:2	29	30	-0.65%	1.39%	0.51	28	18	30	19	-2.49%	
2013:3	38	30	14.41%	1.18%	0.32	42	24	26	12	19.64%	
2013:4	34	28	8.79%	1.18%	0.19	36	21	26	13	14.66%	
2014:1	36	23	14.36%	1.00%	0.27	29	20	30	14	14.88%	
2014:2	29	32	-1.88%	1.33%	0.43	29	18	32	21	-9.09%	
2014:3	32	37	-1.84%	1.47%	0.54	32	21	37	26	-12.58%	
2014:4	29	36	-9.00%	1.84%	0.47	31	17	35	23	-22.17%	

Ανοδικές/Καθοδικές συνεδριάσεις, Μεταβλητότητα και Συντελεστές Συσχέτισης Ξένων χρηματιστηριακών δεικτών με Γενικό Δείκτη ΧΑ  
Posit./Neg. Trading Sessions, Volatility and Correlation Co-Efficients of major foreign indices with the ATHEX Composite index

Τρίμηνα Quarters	S&P500				Συντελεστής Συσχέτισης με Γεν. Δείκτη Χ.Α. Correlation with ATHEX Composite Index	Γενικός Δείκτης Χ.Α - ATHEX COMPOSITE INDEX				Δ%
	Συνεδριάσεις Trading sessions		Δ%	Μεταβλητότητα (SD) Volatility		Συνεδριάσεις - Trading sessions		Κοινά καθοδικές με S&P500 Negative in common with S&P500		
	Ανοδικές Positive	Καθοδικές Negative				Ανοδικές Positive	Κοινά ανοδικές με S&P500 Positive sessions in common with S&P500		Καθοδικές Negative	
2013:1	37	23	10.03%	0.64%	0.21	33	23	27	12	-4.26%
2013:2	32	25	2.36%	0.93%	0.34	28	19	30	17	-2.49%
2013:3	39	27	4.69%	0.54%	0.31	42	24	26	9	19.64%
2013:4	35	26	9.92%	0.66%	0.05	36	21	26	12	14.66%
2014:1	29	26	1.30%	0.69%	0.01	29	17	30	15	14.88%
2014:2	38	21	4.69%	0.59%	0.14	29	21	32	14	-9.09%
2014:3	36	30	0.61%	0.59%	0.26	32	23	37	22	-12.58%
2014:4	38	26	4.39%	0.88%	0.22	31	20	35	16	-22.17%

Τρίμηνα Quarters	DJI				Συντελεστής Συσχέτισης με Γεν. Δείκτη Χ.Α. Correlation with ATHEX Composite Index	Γενικός Δείκτης Χ.Α - ATHEX COMPOSITE INDEX				Δ%
	Συνεδριάσεις Trading sessions		Δ%	Μεταβλητότητα (SD) Volatility		Συνεδριάσεις - Trading sessions		Κοινά καθοδικές με DJI Negative in common with DJI		
	Ανοδικές Positive	Καθοδικές Negative				Ανοδικές Positive	Κοινά ανοδικές με FTSE- 100 Positive sessions in common with DJI		Καθοδικές Negative	
2013:1	39	21	12.68%	0.57%	0.17	33	22	27	9	-4.26%
2013:2	32	26	2.27%	0.81%	0.29	28	17	30	15	-2.49%
2013:3	33	33	1.48%	0.51%	0.34	42	23	26	14	19.64%
2013:4	36	26	9.56%	0.64%	0.03	36	22	26	12	14.66%
2014:1	26	31	-0.28%	0.67%	0.02	29	16	30	18	14.88%
2014:2	37	21	2.24%	0.54%	0.12	29	19	32	13	-9.09%
2014:3	37	30	1.29%	0.56%	0.25	32	24	37	22	-12.58%
2014:4	37	28	4.58%	0.85%	0.24	31	21	35	18	-22.17%

Τρίμηνα Quarters	NIKKEI-225				Συντελεστής Συσχέτισης με Γεν. Δείκτη Χ.Α. Correlation with ATHEX Composite Index	Γενικός Δείκτης - Χ.Α.				Δ%
	Συνεδριάσεις Trading sessions		Δ%	Μεταβλητότητα (SD) Volatility		Συνεδριάσεις - Trading sessions		Κοινά καθοδικές με NIKKEI-225 Negative in common with NIKKEI-225		
	Ανοδικές Positive	Καθοδικές Negative				Ανοδικές Positive	Κοινά ανοδικές με NIKKEI- 225 Positive sessions in common with NIKKEI-225		Καθοδικές Negative	
2013:1	34	22	18.67%	1.53%	0.04	33	14	27	6	-4.26%
2013:2	31	27	10.87%	2.33%	0.11	28	16	30	15	-2.49%
2013:3	35	31	5.69%	1.57%	0.11	42	22	26	12	19.64%
2013:4	33	26	12.70%	1.20%	0.13	36	20	26	12	14.66%
2014:1	25	29	-8.98%	1.64%	0.10	29	15	30	17	14.88%
2014:2	32	26	2.25%	1.06%	0.31	29	17	32	15	-9.09%
2014:3	34	32	6.67%	0.76%	0.47	32	19	37	19	-12.58%
2014:4	37	24	7.90%	1.56%	0.06	31	20	35	16	-22.17%

Τρίμηνα Quarters	HANGSENG				Συντελεστής Συσχέτισης με Γεν. Δείκτη Χ.Α. Correlation with ATHEX Composite Index	Γενικός Δείκτης - Χ.Α.				Δ%
	Συνεδριάσεις Trading sessions		Δ%	Μεταβλητότητα (SD) Volatility		Συνεδριάσεις - Trading sessions		Κοινά καθοδικές με HANGSENG Negative in common with HANGSENG		
	Ανοδικές Positive	Καθοδικές Negative				Ανοδικές Positive	Κοινά ανοδικές με HANGSENG Positive sessions in common with HANGSENG		Καθοδικές Negative	
2013:1	26	33	-1.58%	0.86%	0.12	33	14	27	15	-4.26%
2013:2	26	30	-6.71%	1.18%	0.33	28	15	30	18	-2.49%
2013:3	38	28	9.89%	1.00%	0.20	42	25	26	11	19.64%
2013:4	28	33	1.95%	0.83%	0.22	36	15	26	14	14.66%
2014:1	30	27	-4.96%	1.04%	0.15	29	16	30	16	14.88%
2014:2	31	28	4.69%	0.78%	0.06	29	17	32	17	-9.09%
2014:3	34	33	-1.11%	0.81%	0.39	32	20	37	22	-12.58%
2014:4	33	31	2.93%	1.02%	0.16	31	17	35	17	-22.17%

Συντελεστής συσχέτισης :  $\rho = \text{covariance}(x, y) / (\text{sd}(x) * \text{sd}(y))$

όπου :

$\text{sd}(x)$  : τυπική απόκλιση του  $x$  (π.χ. ο Γενικός Δείκτης) και  $\text{sd}(y)$  : είναι η τυπική απόκλιση του συγκρινόμενου ξένου δείκτη

$\text{covariance}$  (συνδιακύμανση) =  $\sum ((x-\text{χμέσος}) * (y-\text{γμέσος})) / \text{αριθμός παρατηρήσεων}$

Σημειώνεται πως  $x$ =ημερήσια ποσοστιαία μεταβολή



11. Πίνακας συντελεστών συσχέτισης μεταξύ των κυριότερων ξένων χρηματιστηριακών δεικτών (01/10/2014 -30/12/2014)  
 Table of correlation co-efficients data between the major foreign exchanges indices (01/10/2014 - 30/12/2014)

	ΓΔ	FTSE-100	DAX	CAC-40	IBEX-35	BEL-20	AEX	PSI-20	FTSE MIB	SP-500	DJI	NIKKEI 225	HANGSENG
ΓΔ	1.000												
FTSE-100	0.391	1.000											
DAX	0.446	0.837	1.000										
CAC-40	0.477	0.881	0.942	1.000									
IBEX-35	0.482	0.814	0.889	0.945	1.000								
BEL-20	0.483	0.889	0.916	0.925	0.898	1.000							
AEX	0.465	0.921	0.916	0.955	0.910	0.945	1.000						
PSI-20	0.470	0.760	0.795	0.858	0.867	0.815	0.850	1.000					
FTSE MIB	0.473	0.799	0.889	0.926	0.941	0.885	0.890	0.863	1.000				
SP-500	0.217	0.535	0.448	0.518	0.471	0.508	0.549	0.480	0.442	1.000			
DJI	0.237	0.572	0.485	0.560	0.496	0.551	0.586	0.476	0.474	0.961	1.000		
NIKKEI 225	0.059	0.165	0.050	0.104	0.084	0.145	0.108	0.129	0.012	0.200	0.183	1.000	
HANGSENG	0.159	0.363	0.227	0.183	0.193	0.275	0.273	0.236	0.096	0.169	0.132	0.390	1.000

12. Διαγράμματα συσχέτισης των κυριότερων Ξένων χρηματιστηριακών δεικτών με Γενικό Δείκτη για την περίοδο 30/12/13-30/12/14  
 Correlation charts between major foreign exchanges indices with the Composite Index for the period 30/12/13-30/12/14

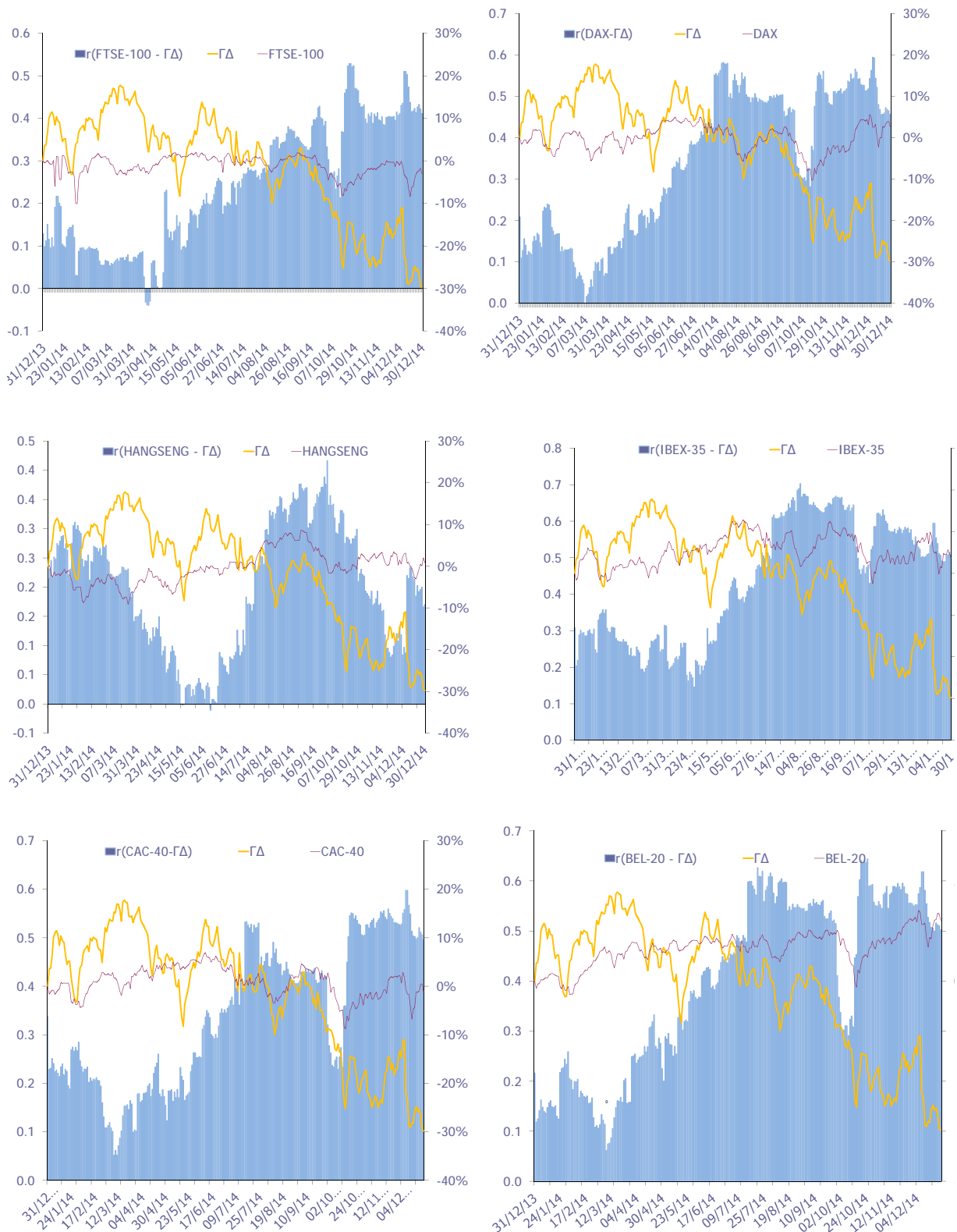

12. Διαγράμματα συσχέτισης των κυριότερων ξένων χρηματιστηριακών δεικτών με Γενικό Δείκτη για την περίοδο 30/12/13-30/12/14  
 Correlation charts between major foreign exchanges indices with the Composite Index for the period 30/12/13-30/12/14

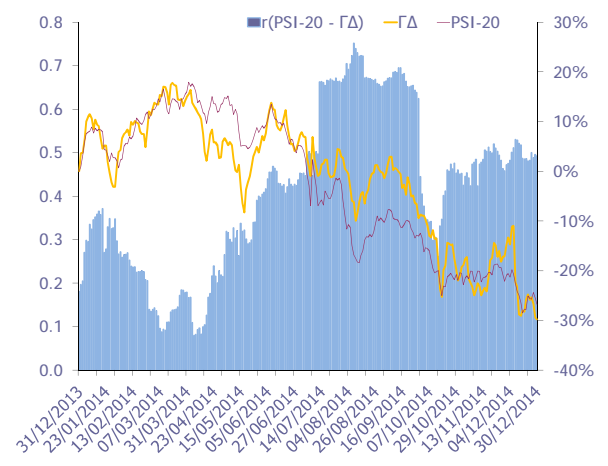
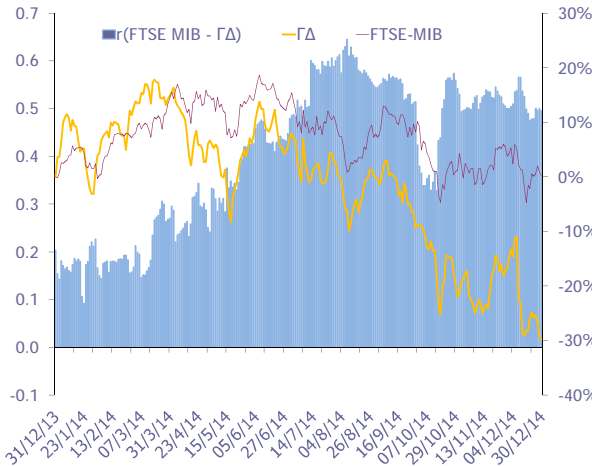
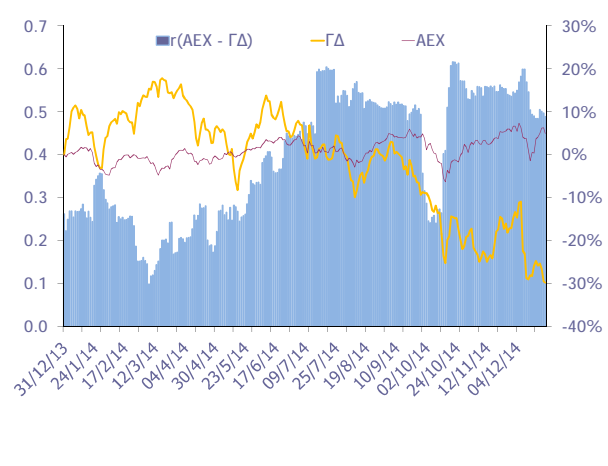
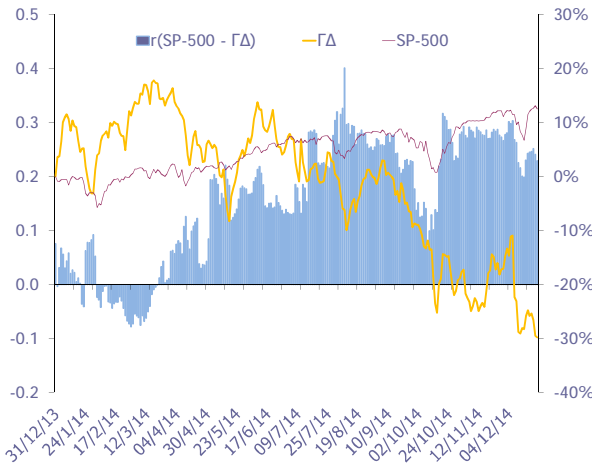
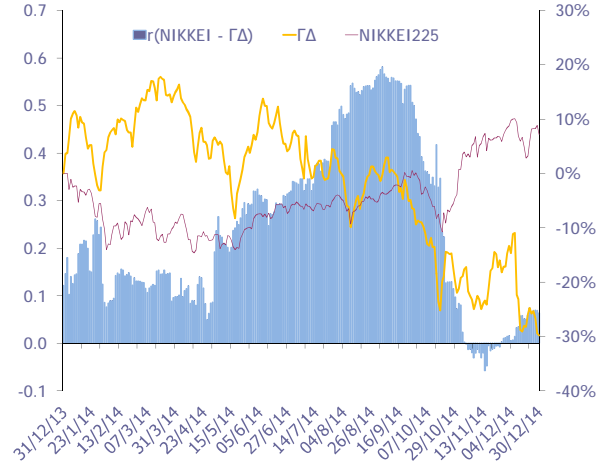
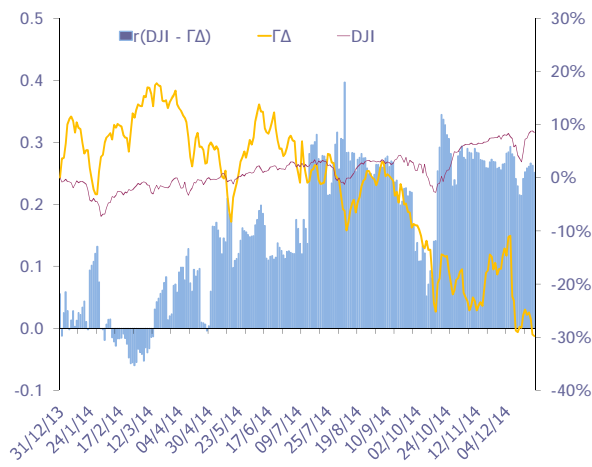

12. Διαγράμματα συσχέτισης των κυριότερων ξένων χρηματιστηριακών δεικτών με Γενικό Δείκτη για την περίοδο 30/12/13-30/12/14  
Correlation charts between major foreign exchanges indices with the Composite Index for the period 30/12/13-30/12/14

ΜΕΤΑΒΟΛΕΣ ΠΕΡΙΟΔΟΥ 30/12/13 - 30/12/14	
Changes 30/12/13 - 30/12/14	
ΓΔ (Ελλάδα)	-28.9%
FTSE-100 (Ην. Βασίλειο)	-2.7%
DAX (Γερμανία)	2.7%
CAC-40 (Γαλλία)	-0.5%
IBEX-35 (Ισπανία)	3.7%
BEL-20 (Βέλγιο)	12.4%
AEX (Ολλανδία)	5.6%
PSI-20 (Πορτογαλία)	-26.8%
FTSE MIB (Ιταλία)	0.2%
SP-500 (ΗΠΑ)	11.4%
DJI (ΗΠΑ)	7.5%
ΝΙΚΚΕΙ225 (Ιαπωνία)	7.1%
HANGSENG (Χονγκ-Κονγκ)	1.3%

Όλοι οι δείκτες απεικονίζονται ως % μεταβολές ως προς μια κοινή ημερομηνίας βάσης 28/11/2014

Το ραβδόγραμμα απεικονίζει τον συντελεστή συσχέτισης ( $r$ ) μεταξύ του ΓΔ και αντίστοιχου δείκτη ξένου χρηματιστηρίου, όπως αυτός υπολογίζεται διαχρονικά από κυλιόμενο δείγμα 60 παρατηρήσεων (συνεδριάσεις) το οποίο καλύπτει περίπου ένα ημερολογιακό τρίμηνο.

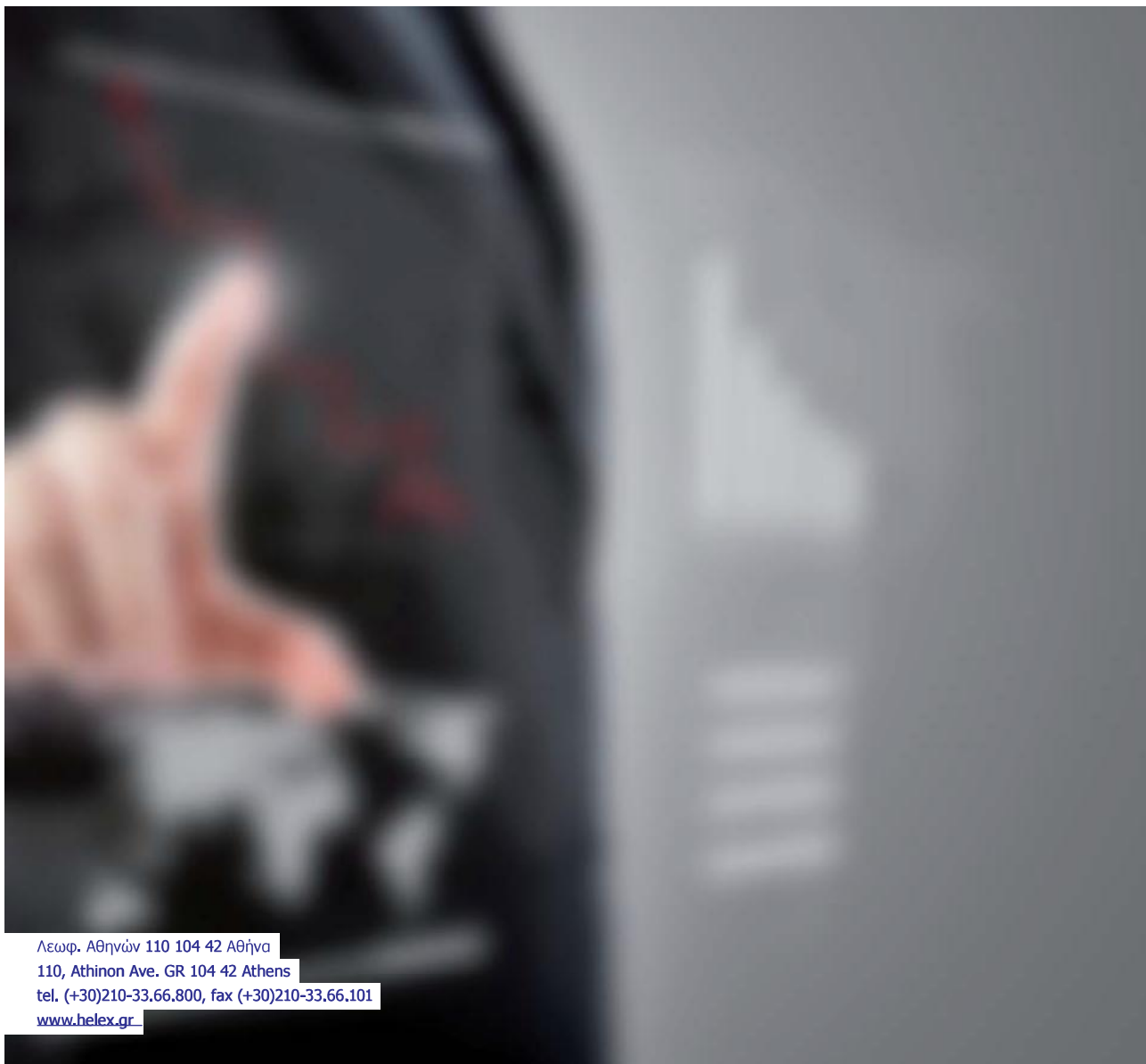

Λεωφ. Αθηνών 110 104 42 Αθήνα  
110, Athinon Ave. GR 104 42 Athens  
tel. (+30)210-33.66.800, fax (+30)210-33.66.101  
[www.helex.gr](http://www.helex.gr)