

Ελληνικά Χρηματιστήρια - Χρηματιστήριο Αθηνών
ΜΗΝΙΑΙΟ ΣΤΑΤΙΣΤΙΚΟ ΔΕΛΤΙΟ
ΧΡΗΜΑΤΙΣΤΗΡΙΑΚΕΣ ΕΞΕΛΙΞΕΙΣ

Οκτώβριος 2014

Hellenic Exchanges - Athens Stock Exchange
MONTHLY STATISTICAL BULLETIN
EXCHANGE DEVELOPMENTS

October 2014



ΠΕΡΙΕΧΟΜΕΝΑ	Σελίδα Page	Διάγ/μα Πινάκας Chart table	CONTENTS
Περιεχόμενα	1-2		Contents
Εξελίξεις μηνός Οκτωβρίου 2014	3		Developments in October 2014
1. Αγορές και Δείκτες			1. Markets & Indices
Βασικοί Δείκτες Αγοράς Μετοχών ΕΧΑΕ	4		HELEX Main Stock Market Indices
Διάγραμμα Γ.Δ. Τιμών & Αξίας Συναλλαγών Χρεογράφων	4	1	Composite Share Price Index Chart & Securities Value of Transactions Chart
Λοιποί Δείκτες Μετοχών ΕΧΑΕ	5		HELEX Other Market Indices
Κλαδικό Δείκτης Μετοχών ΕΧΑΕ	6		HELEX Sector Market Indices
Χρηματιστηριακή Αξία 2014	7		2014 Market Capitalisation
Διάγραμμα Χρηματιστηριακής Αξίας 2014	7	2	2014 Market Capitalisation Chart
Αξία Συναλλαγών 2014	8		2014 Transactions Value
Διάγραμμα Αξίας Συναλλαγών 2014	8	3	2014 Transactions Chart Value
Συναλλαγές μηνός Οκτωβρίου 2014	9		October 2014 Transactions
2. Ανάλυση Συναλλακτικής Δραστηριότητας			2. Transactional Activity Analysis
Στοιχεία Μέσης Ημερήσιας Αξίας Συναλλαγών μετοχών ανά κατηγορία διαπραγμάτευσης	10-11		Average daily stocks value of transactions data per trading category
Στοιχεία Μέσης Ημερήσιας Αξίας Συναλλαγών μετοχών ανά δείκτη κατηγορίας Μεγάλης Κεφαλαιοποίησης	12-13		Average daily stocks value of transactions data per index of Big Cap category
3. Μηνιαία Ρευστότητα			3. Monthly Liquidity
Μηνιαίο Μέσο Όροι Spread	14	4	Monthly average Spread
Μηνιαία μέση Κυκλοφοριακή Ταχύτητα	15	5-6	Monthly average Velocity
Μηνιαία ιστορική Μεταβλητότητα	16	7-8	Monthly historical Volatility
Ομόλογα Διαπραγματεύσιμα με την Μέθοδο Εκφώνησης - Αντιφώνησης	17		Bonds Traded with the Open Outcry Method
Σημειώσεις Ομολόγων	18		Bonds Notes
Ομόλογα Διαπραγματεύσιμα στην Α.Α.Σ.Ε.	19		Bonds traded in Fixed Income Securities Market
Επεξήγηση Πινάκων	20		Explanation of Tables
Μηνιαία Στοιχεία Μετοχών	21-34		Monthly Stocks Data
Σημειώσεις Μετοχών	35		Stocks Notes
Σταθμισμένο P/E των επιμέρους κλάδων και συνόλου αγοράς	36-37		Sectoral and composite weighted P/E ratio
Σταθμισμένο D.Y. των επιμέρους κλάδων και συνόλου αγοράς	38-39		Sectoral and composite weighted D.Y. ratio
Οι 10 μετοχές με τα μεγαλύτερα και μικρότερα P/E	40		10 stocks with the highest and the lowest P/E ratio
Μετοχές με τις μεγαλύτερες και τις μικρότερες Μερισματοδόσεις στο Χρηματιστήριο Αθηνών	40		Stocks with the Highest and Lowest Dividend Yields in the Athex Exchange
Τα 10 χρεόγραφα με τις μεγαλύτερες και μικρότερες μεταβολές τιμής	40		10 securities with the highest and the lowest price changes
Τα 10 χρεόγραφα με την μεγαλύτερη Αξία Συναλλαγών	41		10 securities with the highest Transactions Value
Οι 10 μετοχές με την μεγαλύτερη Εμπορευσιμότητα	41		10 stocks with the highest Marketability
Οι 10 μεγαλύτερες εταιρείες με βάση την Χρηματιστηριακή τους Αξία κατά την 31/10/2014	41		10 biggest companies based on their Market Capitalisation on 31/10/2014
Αποκοπές Μεριμάτων	42		Dividends
Μεταβολές Μετοχικού Κεφαλαίου	43		Share Capital Changes
Δικαιώματα μετοχών	44		Stocks Rights

ΠΕΡΙΕΧΟΜΕΝΑ	Σελίδα Page	Διάγ/μο Πινακας Chart table	CONTENTS
Αριθμός Εισηγμένων Ομολογιακών Δανειών, Εταιριών & Μετοχικών Εκδόσεων	45		Number of Listed Bonds, Companies and Stock Issues
Διάγραμμα αριθμού Εισηγμένων Εταιριών & Μετοχικών Εκδόσεων	45	9	Number of Listed Companies and Stock Issues chart
5. Σύγκριση Γ.Δ. με δείκτες Ξένων χρηματιστηρίων			5. Comparison Composite Index to foreign exchanges indices
Κυριότεροι ευρωπαϊκοί χρηματιστηριακοί Δείκτες	46		Major european stock exchanges Indices
Διάγραμμα σωρευτικών μεταβολών		10	Cumulative changes chart
Στοιχεία συντελεστών συσχέτισης των κυριότερων Ξένων χρηματιστηριακών δεικτών με Γ.Δ.	47-49		Correlation co-efficients data between major foreign exchanges indices with the Composite index
Πίνακας συντελεστών συσχέτισης των κυριότερων Ξένων χρηματιστηριακών δεικτών με Γ.Δ. 01/10/2014-31/10/2014	50	11	Table of correlation co-efficients data between the major foreign exchanges indices with the Composite index 01/10/2014-31/10/2014
Διαγράμματα συσχέτισης των κυριότερων Ξένων χρηματιστηριακών δεικτών με Γ.Δ. 31/10/2013-31/10/2014	51-53	12	Correlation charts between major foreign exchanges indices with the Composite index for the period 31/10/2013-31/10/2014

* Η εταιρεία Ελληνικά Χρηματιστήρια-Χρηματιστήριο Αθηνών καταβάλλει κάθε δυνατή προσπάθεια ώστε να διασφαλίσει ότι οι πληροφορίες και τα λοιπά στοιχεία που εμφανίζονται στο Μηνιαίο Στατιστικό Δελτίο είναι ορθά και πλήρη αλλά δεν έχει καμία ευθύνη για ενδεχόμενο λάθος ή παράλειψη στοιχείων και / ή ευθύνη σχετικά με την ακρίβεια, αξιοπιστία, επικαιροποίηση και πληρότητα των παραπάνω πληροφοριών και στοιχείων ή ευθύνη προερχόμενη άμεσα ή έμμεσα από την χρήση των παραπάνω πληροφοριών.

Η Εταιρία δεν έχει καμία ευθύνη για την ακρίβεια των στοιχείων που περιλαμβάνονται στις ανακοινώσεις των εισηγμένων εταιρειών. Πιθανές προσβολές δικαιωμάτων τρίτων από το περιεχόμενο των ανακοινώσεων συνιστούν αποκλειστική ευθύνη του αποστολέα των ανακοινώσεων.

Όλα τα αναγραφόμενα στο Μ.Σ.Δ. στοιχεία παρέχονται μόνο για τους σκοπούς της πληροφόρησης και δεν συνιστούν παροχή επενδυτικών συμβουλών ή πρόσκληση για επένδυση σε κινητές αξίες που διαπραγματεύονται στο Χρηματιστήριο.

Αναγνωρίζεται και συμφωνείται ότι όλα τα δικαιώματα επί των πληροφοριών που εμφανίζονται στο Μ.Σ.Δ. θα αποτελούν κυριότητα της εταιρίας και οποιοδήποτε άλλο δικαίωμα συμπεριλαμβανομένου του δικαιώματος πνευματικής ιδιοκτησίας, σήματος κλπ. ανήκουν στην εταιρεία.

* Hellenic Exchanges-Athens Exchange endeavours to ensure that the data and other material ("Information") presented on the Monthly Statistical Bulletin are accurate and complete, but it is not liable for any errors or omissions of data or /and for the accuracy, credibility, updating and completeness of the aforesaid information nor it has any liability arising directly or indirectly from the use of the above Information.

The Company is not liable for the accuracy of the data included in listed companies' announcements. Only the sender of such an announcement is fully and solely liable for any infringement of third party's rights from the content of such announcement. All contents of the Monthly Statistical Bulletin List are provided only for information purposes and do not constitute investment advice or solicitation to invest in securities or other products listed for trading on the company.

You acknowledge and agree that the Company is the owner of any property rights related to any Information appearing on the Monthly Statistical Bulletin including intellectual property rights copyright, trademarks, etc.

ΕΚΔΟΤΗΣ : ΕΛΛΗΝΙΚΑ ΧΡΗΜΑΤΙΣΤΗΡΙΑ - ΧΡΗΜΑΤΙΣΤΗΡΙΟ ΑΘΗΝΩΝ
Υπεύθυνο Τμήμα : Υπηρεσιών Πληροφόρησης EXAE
Λεωφόρος Αθηνών 110, 10442 Αθήνα, Τηλ.: (210) 33.66.800, Fax: (210) 33.66.661
www.helex.gr

PUBLISHER :HELLENIC EXCHANGES - ATHENS STOCK EXCHANGE
Dpt in Charge : HELEX Information Services
110, Athinon Ave., 104 42 Athens, Greece, Tel.: (210) 33.66.800, Fax: (210) 33.66.661
www.helex.gr

Τον Οκτώβριο ο **Γενικός Δείκτης του Χρηματιστηρίου Αθηνών** έκλεισε στις 915.83 μονάδες σημειώνοντας πτώση της τάξεως του 13,17% σε σύγκριση με το κλείσιμο του προηγούμενου μήνα. Η ανώτατη τιμή του Αυγούστου ήταν 1094,84 μονάδες, καταγράφηκε κατά την διάρκεια της συνεδρίασης της 01/10/2014, η κατώτατη τιμή του μήνα ήταν 852,87 μονάδες και καταγράφηκε κατά την διάρκεια της συνεδρίασης της 15/10/2014.

Ο δείκτης **FTSE/XA Large Cap**, έκλεισε στις 299,27 μονάδες σημειώνοντας πτώση 13,16% σε σχέση με τον προηγούμενο μήνα που έκλεισε στις 344,64 μονάδες ενώ σε σχέση με τον αντίστοιχο Οκτώβριο του 2013 που είχε κλείσει στις 394,52 μονάδες, σημείωσε πτώση 24,14%. Ο δείκτης **FTSE/X.A Mid Cap**, έκλεισε στις 826,42 μονάδες σημειώνοντας πτώση 12,69% σε σχέση με τον προηγούμενο μήνα που έκλεισε στις 946,52 μονάδες ενώ σε σχέση με τον αντίστοιχο Οκτώβριο του 2013 που είχε κλείσει στις 1204,28 μονάδες, σημείωσε πτώση 31,38%. Αντίστοιχα ο δείκτης **FTSE/X.A Mid & Small Cap Θεμελιωδών μεγεθών** έκλεισε στις 1147,04 μονάδες σημειώνοντας πτώση 8,55% σε σχέση με τον προηγούμενο μήνα που είχε κλείσει στις 1254,30 μονάδες ενώ σε σχέση με τον αντίστοιχο Οκτώβριο του 2013 που είχε κλείσει στις 1314,25 μονάδες σημείωσε πτώση 12,72%.

Η **μηνιαία αξία συναλλαγών** έφτασε το ύψος των 3145.39 εκ. ευρώ, σε σχέση με τον Σεπτέμβριο που ήταν στο επίπεδο των 2195.23 εκ. ευρώ, σημείωσε άνοδο 43,28% ενώ σε σχέση με τον αντίστοιχο Οκτώβριο του 2013 που βρισκόταν στα 3965.82 εκ. ευρώ σημείωσε πτώση άνοδο κατά 20,69%.

Η **μέση ημερήσια συναλλακτική κίνηση** έφτασε τα 142,27 εκ. ευρώ έναντι 99,78 εκ. ευρώ του Σεπτεμβρίου και των 180,26 εκ. ευρώ του Οκτώβριου 2013. Ο **μέσος ημερήσιος αριθμός πράξεων** έφτασε τις 37132 έναντι 24171 του Σεπτεμβρίου και των 34962 σε σχέση με τον Οκτώβριο του 2013.

Η **χρηματιστηριακή αξία** των μετοχών στην τελευταία ημέρα διαπραγμάτευσης τους έφτασε τα 57952.33 εκ. ευρώ έναντι 72782.67 εκ. ευρώ του Σεπτεμβρίου παρουσιάζοντας πτώση 13.23% ενώ σε σχέση με τον Οκτώβριο 2013 που είχε φτάσει στο επίπεδο των 69546.63 εκ. ευρώ σημείωσε μείωση κατά 16,67%.

Από τα **χρεόγραφα που κινήθηκαν περισσότερο** σε αξία τον μήνα Οκτώβριο ξεχώρισαν οι: ΕΘΝΙΚΗ ΤΡΑΠΕΖΑ (ΚΟ), ΠΕΙΡΑΙΩΣ ΤΡΑΠΕΖΑ (ΚΟ), ΑΛΦΑ ΤΡΑΠΕΖΑ (ΚΟ), ΟΠΑΠ (ΚΟ), ΤΡΑΠΕΖΑ EUROBANK ERGASIAS (ΚΟ) και ΟΤΕ Α.Ε (ΚΟ).

In October, the **ATHEX Composite Share Price Index** closed at 915.83 units and compared to last month's closing price was decreased by 13.17%. During the month of October the highest price which was 1094.84 units was recorded during the session of October 01, 2014 while the lowest price which was 852.87 units as recorded during the session of October 15, 2014.

The **FTSE/ATHEX Large Cap** Index closed at 299.27 units, marking a decrease of 13.16% compared to the previous month's closing price which was 344.64 units and a decrease of 24.14% compared to October 2013 closing price that was 394.52 units. The **FTSE/X.A Mid Cap** Index closed at 826.42 units, marking a decrease of 12.69% compared to the previous month's closing price which was 946.52 units and a decrease of 31.38% compared to October 2013 closing price that was 1204.28 units. The **FTSE/X.A Mid & Small Cap Θεμελιωδών μεγεθών** Index closed at 1147.04 units, recording a decrease of 8.55% compared to the previous month's closing price which was 1254.30 and a decrease of 12.72% compared to October 2013 closing price that was 1314.25 units.

The **monthly value of transactions** reached 3145.39 million euros, recording an increase of 43.28% compared to 2195.23 million euros recorded in September and a decrease of 20.69% compared to October 2013 (3965.82 m €).

The **average daily value of transactions** amounted to 142.27 million euros versus 99.78 million in September and 180.26 million euros compared to October 2013. The **average daily number of trades** reached 37132 versus 24171 in September and 34962 compared to October 2013.

The **market capitalisation** of shares during their last trading day amounted to 57952.33 million euros and compared to September's figure which was 72782.67 million euros marks a decrease of 13.23%. Compared to October 2013 capitalisation recorded at 69546.63 million signalling a decrease of 16.67%.

Also, the **most active securities** in October were the following: NATIONAL BANK OF GREECE (CR), PIRAEUS BANK (CR), ALPHA BANK (CR), OPAP (CR), EUROBANK ERGASIAS (CR) and OTE S.A (CR).

1.1 ΒΑΣΙΚΟΙ ΔΕΙΚΤΕΣ ΑΓΟΡΑΣ ΜΕΤΟΧΩΝ ΕΛΛΗΝΙΚΑ ΧΡΗΜΑΤΙΣΤΗΡΙΑ - ΧΡΗΜΑΤΙΣΤΗΡΙΟ ΑΘΗΝΩΝ - HELLENIC EXCHANGES - ATHENS STOCK EXCHANGE MARKET INDICES *

Βάση Δείκτη FTSE/XA Large Cap-FTSE/ATHEX Large Cap Index Base: 23.09.1997 = 1000 Μονάδες - Units,
 Βάση Δείκτη FTSE/X.A - Χ.Α.Κ Τραπεζικός Δείκτης -FTSE/ATHEX - CSE Banking Index Base: 31.10.2008 = 2000 Μονάδες - Units
 Βάση Δείκτη Τιμών Μεσαίας & Μικρής Κεφαλαιοποίησης - Athex Mid & SmallCap Category Price Index Index Base: 28.11.2008 = 5000 Μονάδες - Units
 Βάση Δείκτη FTSE/XA MID CAP-FTSE/ATHEX MID CAP Index Base: 08.12.1999 = 1000 Μονάδες - Units, Βάση Δείκτη FTSE/XA SmallCap -FTSE/ATHEX SmallCap Index Base: 31.05.2001,
 Βάση Δείκτη FTSE/XA ΔΕΙΚΤΗΣ ΑΓΟΡΑΣ-FTSE/ATHEX MARKET INDEX Index Base: 31.12.2002 = 2000 Μονάδες - Units, Βάση Δείκτη FTSE MED 100 - FTSE MED 100 Index Base:19.06.2003=5000 Μονάδες - Units,
 Βάση Δείκτη FTSE/XA Διεθνούς Δραστηριοποίησης-FTSE/ATHEX Global Traders Index Plus Plus Index Base: 03.12.2012 = 1000 Μονάδες - Units, Βάση Δείκτη FTSE/X.A. Διεθνούς Δραστηριοποίησης - FTSE/ATHEX Global Traders Index Index Base: 03.12.2012 = 1000 Μονάδες - Units,
 Βάση Δείκτη GT - 30 Price Index : 31.12.2005 = 1000 Μονάδες - Units, Βάση Δείκτη FTSE/XA Mid & Small Cap Θεμελιωδών μεγεθών-FTSE/ATHEX Mid & Small Cap Factor-Weighted: Index Base 29.10.2012= 1000 Μονάδες;Units, Βάση Δείκτη ΕΛΛΗΝΙΚΟΣ ΔΕΙΚΤΗΣ MID & SMALL CAP/HELLENIC MID & SMALL CAP INDEX Index Base:14.01.2013 = 1000 Μονάδες - Units

Μήνας Months	Γενικός Δείκτης Composite Index			FTSE/X.A. Large Cap - FTSE/Athex Large Cap	FTSE/X.A. Custom Capped - FTSE/ATHEX Custom Capped	FTSE/X.A. Mid Cap - FTSE/Athex Mid Cap	FTSE/X.A.- Χ.Α.Κ. Τραπεζικός Δείκτης - FTSE/Athex - CSE Banking Index	ΕΛΛΗΝΙΚΟΣ ΔΕΙΚΤΗΣ MID & SMALL CAP - HELLENIC MID & SMALL CAP INDEX	FTSE/X.A. Διεθνούς Δραστηριοποίησης Plus - FTSE/ATHEX Global Traders Index Plus	FTSE/X.A. Διεθνούς Δραστηριοποίησης - FTSE/ATHEX Global Traders Index	FTSE/X.A Mid & Small Cap Θεμελιωδών μεγεθών	GT-30 Δείκτης Τιμών GT-30 Price Index	Δείκτης Τιμών Μεσαίας & Μικρής Κεφαλαιοποίησης Χ.Α ATHEX Mid & SmallCap Price Index	FTSE/X.A. Δείκτης Αγοράς - FTSE/Athex Market Index
	Κλείσιμο Last	Κατώτερη Έτους Year Low	Ανώτερη Έτους Year High											
2013 Οκτ. - Oct.	1,188.17	788.81	1,202.77	394.52	1,273.46	1,204.28	143.68	1,168.39	1,670.24	1,831.82	1,314.25	751.40	2,747.88	947.45
Νοέμ.-Nov.	1,195.68	788.81	1,202.77	395.20	1,268.81	1,182.77	150.39	1,135.21	1,574.98	1,759.22	1,312.67	737.84	2,654.71	948.16
Δεκ.-Dec.	1,162.68	788.81	1,232.43	384.84	1,229.62	1,166.81	136.14	1,113.79	1,550.85	1,734.38	1,279.09	647.54	2,573.61	923.79
Ιαν. - Jan.	1,176.92	1,115.09	1,305.96	385.27	1,232.10	1,120.93	135.79	1,112.21	1,540.57	1,790.35	1,350.04	596.36	2,709.78	923.34
Φεβ. - Feb.	1,310.41	1,115.09	1,315.16	423.11	1,350.71	1,279.24	151.01	1,247.48	1,710.34	2,033.31	1,408.42	620.40	2,796.55	1,014.97
Μάρ. - Mar.	1,335.74	1,115.09	1,379.42	430.36	1,371.66	1,297.14	153.99	1,314.95	1,810.48	2,076.88	1,512.46	684.25	3,010.35	1,032.37
Απρ. - Apr.	1,232.12	1,115.09	1,379.42	396.62	1,274.48	1,201.47	131.81	1,224.00	1,673.28	1,942.94	1,414.74	683.44	3,016.84	952.02
Μάιος - May	1,223.48	1,062.66	1,379.42	395.98	1,271.97	1,132.99	134.27	1,191.41	1,693.34	1,892.62	1,356.66	739.08	3,003.73	949.20
Ιούν.-Jun.	1,214.31	1,062.66	1,379.42	392.05	1,270.45	1,132.06	127.83	1,194.42	1,691.76	1,908.67	1,347.86	726.36	3,057.28	940.43
Ιουλ.-Jul.	1,169.01	1,062.66	1,379.42	374.76	1,228.74	1,099.60	117.43	1,173.86	1,697.94	1,884.14	1,343.43	746.69	3,061.26	899.63
Αύγ. - Aug.	1,161.81	1,044.23	1,379.42	376.66	1,224.29	1,053.59	120.24	1,124.55	1,623.61	1,837.64	1,307.43	742.27	3,031.84	902.44
Σεπ. - Sep.	1,061.58	1,044.23	1,379.42	344.64	1,121.19	946.52	109.72	1,007.74	1,532.95	1,718.01	1,254.30	677.96	2,787.70	825.52
2014 Οκτ. - Oct.	915.83	852.87	1,379.42	299.27	964.97	826.42	93.75	827.61	1,329.04	1,449.76	1,147.04	693.66	2,538.36	717.23

1. Διάγραμμα Γ.Δ. Τιμών & Αξίας Συναλλαγών Χρεογράφων (Βάση Δείκτη - Index Base: 31.12.1980 = 100 Μονάδες - Units)
 Composite Price Share Index Chart & Securities' Value of Transactions Chart

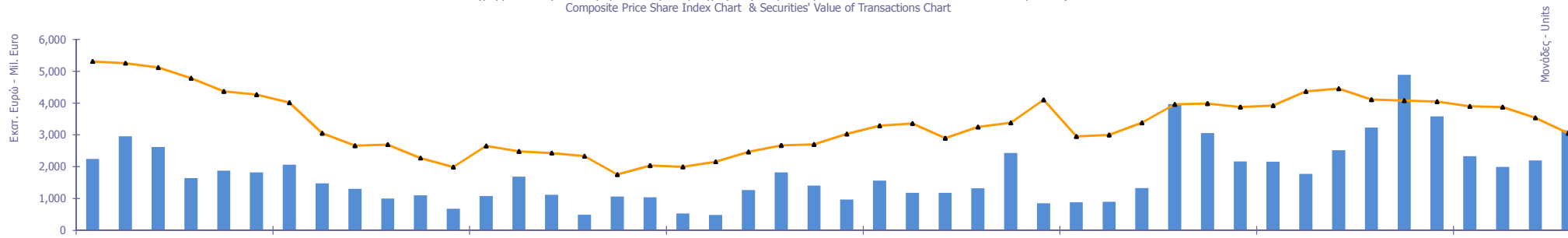

1.2 ΛΟΙΠΟΙ ΔΕΙΚΤΕΣ ΜΕΤΟΧΩΝ ΕΛΛΗΝΙΚΑ ΧΡΗΜΑΤΙΣΤΗΡΙΑ- ΧΡΗΜΑΤΙΣΤΗΡΙΟΥ ΑΘΗΝΩΝ / HELLENIC EXCHANGES - ATHENS STOCK EXCHANGE OTHER MARKET INDICES *

Μήνας Months	FTSE/Med 100 - FTSE/Med 100	Συν. Απόδοσης Γενικού Δείκτη ΧΑ Total Return of ATHEX Composite Index	FTSE/X.A. Large Cap Σ.Α. - FTSE/Athex Large Cap Total Return	FTSE/X.A. Large Cap Net Σ.Α. - FTSE/ATHEX Large Cap Net Total Return	FTSE/X.A. Custom Capped Σ.Α. - FTSE/ATHEX Custom Capped T.R.	FTSE/X.A Mid Cap Συνολικής Απόδοσης FTSE/ATHEX Mid Cap Total Return Index	GT-30 Συνολικής Απόδοσης GT-30 Total Return Index	FTSE/X.A.-Χ.ΑΚ Τραπεζικός Δείκτης Συνολικής Απόδοσης FTSE/ATHEX-CSE Banking Total Return Index
2013 Οκτ. - Oct.	4,464.88	1,720.45	540.62	1,581.77	1,329.98	1,490.58	898.80	136.23
Νοέμ.-Nov.	4,629.53	1,731.32	535.17	1,584.52	1,325.13	1,451.70	882.57	140.37
Δεκ.-Dec.	4,569.39	1,683.53	527.37	1,542.98	1,284.20	1,444.23	774.56	129.07
Ιαν. - Jan.	4,735.41	1,704.75	527.93	1,544.72	1,286.79	1,393.64	713.35	128.72
Φεβ. - Feb.	5,027.55	1,898.11	579.79	1,696.44	1,410.67	1,590.46	742.10	143.16
Μάρ. - Mar.	5,245.14	1,934.80	589.38	1,725.49	1,432.54	1,633.10	819.31	148.19
Απρ. - Apr.	5,027.06	1,784.93	543.15	1,590.74	1,331.43	1,512.64	822.93	126.86
Μάιος - May	5,132.25	1,776.06	543.34	1,591.64	1,332.50	1,431.50	892.42	129.25
Ιούν.-Jun.	5,195.81	1,764.46	529.48	1,576.90	1,332.87	1,434.50	878.50	119.34
Ιούλ.-Jul.	5,226.96	1,702.26	507.28	1,510.84	1,291.78	1,393.37	903.09	109.62
Αύγ. - Aug.	5,181.51	1,692.80	509.87	1,518.51	1,287.10	1,335.30	898.28	112.26
Σεπ. - Sep.	5,254.14	1,546.75	466.53	1,389.45	1,178.71	1,199.65	820.46	102.44
2014 Οκτ. - Oct.	5,016.21	1,335.63	405.91	1,207.28	1,015.38	1,061.57	839.75	87.40

1.3 ΚΛΑΔΙΚΟΙ ΔΕΙΚΤΕΣ ΜΕΤΟΧΩΝ ΕΛΛΗΝΙΚΑ ΧΡΗΜΑΤΙΣΤΗΡΙΑ- ΧΡΗΜΑΤΙΣΤΗΡΙΟ ΑΘΗΝΩΝ / HELLENIC EXCHANGES - ATHEX STOCK EXCHANGE MARKET INDICES *

Βάση Κλαδικών Δεικτών Χ.Α - Sectoral Indices Base: 30.12.2005=5000

Βάση Δείκτη Όλων των Μετοχών-All Share Index Base: 04.01.1988 = 100 Μονάδες - Units

Μήνας Months	FTSE/Χ.Α. Τράπεζες - FTSE/Athex Banks	FTSE/Χ.Α. Χρηματοοικονομ ικές Υπηρεσίες - FTSE/Athex Financial Services	FTSE/Χ.Α. Βιομηχανικά Προϊόντα & Υπηρεσίες - FTSE/Athex Industrial Goods & Services	FTSE/Χ.Α. Εμπόριο - FTSE/Athex Retail	FTSE/Χ.Α. Ακίνητης Περιουσίας - FTSE/Real Estate	FTSE/Χ.Α. Προσωπικά & Οικιακά Προϊόντα - FTSE/Athex Personal & Household Goods	FTSE/Χ.Α. Τρόφιμα & Ποτά - FTSE/Athex Food & Beverage	FTSE/Χ.Α. Πρώτες Ύλες - FTSE/Athex Basic Resources	FTSE/Χ.Α. Κατασκευές & Υλικά - FTSE/Athex Construction & Materials	FTSE/Χ.Α. Πετρέλαιο & Αέριο - FTSE/Athex Oil & Gas	FTSE/Χ.Α. Χημικά - FTSE/Athex Chemicals	FTSE/Χ.Α. Μέσα Ενημέρωσης - FTSE/Athex Media	FTSE/Χ.Α. Ταξίδια & Αναψυχή - FTSE/Athex Travel & Leisure	FTSE/Χ.Α. Τεχνολογία - FTSE/Athex Technology	FTSE/Χ.Α. Τηλεπικοινωνίες - FTSE/Athex Telecommunicat ions	FTSE/Χ.Α. Υπηρεσίες Κοινής Ωφέλειας - FTSE/Athex Utilities	FTSE/Χ.Α. Υγεία - FTSE/Athex Health Care	Όλων των μετοχών - All Share Index
2013 Οκτ. - Oct.	189.84	1,841.94	4,705.89	3,095.43	2,465.35	5,100.25	7,982.78	2,847.67	2,700.39	3,355.96	6,761.48	1,809.86	1,607.78	818.46	2,557.14	3,873.65	270.30	246.49
Νοέμ.-Nov.	198.71	1,830.58	3,452.59	3,243.34	2,268.65	5,771.65	7,723.77	2,768.44	2,865.27	3,182.52	6,480.49	1,499.60	1,701.80	779.10	2,524.11	3,833.84	254.94	247.23
Δεκ.-Dec.	179.88	1,768.51	3,244.72	3,298.78	2,216.68	5,917.47	7,848.14	2,751.91	2,681.66	2,866.83	5,996.52	1,543.92	1,679.99	787.43	2,661.73	3,792.71	223.01	235.47
Ιαν. - Jan.	179.88	1,768.51	3,244.72	3,298.78	2,216.68	5,917.47	7,848.14	2,751.91	2,681.66	2,866.83	5,996.52	1,543.92	1,679.99	787.43	2,661.73	3,792.71	223.01	235.47
Φεβ. - Feb.	199.52	1,954.44	3,450.87	3,585.69	2,632.76	7,058.38	6,792.49	3,190.40	3,179.87	2,946.83	6,340.65	2,363.90	1,979.75	1,040.04	3,495.76	4,094.81	266.34	260.60
Μάρ. - Mar.	203.46	2,134.81	3,594.13	3,775.26	2,998.74	7,070.47	6,741.10	3,201.51	3,406.37	3,006.12	6,300.15	2,356.51	2,044.15	1,080.08	3,303.08	4,248.67	272.52	265.52
Απρ. - Apr.	174.15	1,995.86	3,371.65	3,522.16	2,738.49	6,493.75	6,789.73	2,924.14	3,101.87	2,712.77	6,347.64	2,363.90	1,992.00	1,083.32	3,162.70	3,967.37	249.82	251.01
Μάιος - May	177.41	1,965.21	3,350.54	4,049.62	2,576.95	6,037.80	6,346.04	2,872.22	3,073.31	2,450.89	5,920.96	2,216.16	2,137.64	1,021.08	2,892.95	4,007.69	214.66	271.78
Ιούν.-Jun.	168.90	1,950.37	3,299.33	4,093.29	2,697.55	6,574.46	6,326.41	2,715.82	3,225.48	2,419.70	6,349.17	2,105.35	2,200.72	993.06	2,972.78	4,039.61	208.17	268.19
Ιούλ.-Jul.	155.15	1,789.04	3,162.29	4,400.15	2,927.91	6,278.47	6,516.11	2,811.11	3,099.97	2,487.46	6,099.41	2,334.35	2,055.09	954.75	2,832.39	3,971.29	192.70	255.78
Αύγ. - Aug.	158.86	1,676.75	2,993.67	4,428.57	2,840.41	6,215.58	6,597.68	2,683.10	2,796.65	2,443.73	5,899.79	2,474.71	2,032.56	988.30	2,994.80	3,961.39	192.64	257.06
Σεπ. - Sep.	144.97	1,379.47	2,600.72	4,243.84	2,734.05	5,558.17	6,355.48	2,655.56	2,628.07	2,162.72	5,203.43	2,363.90	1,772.21	824.69	2,862.67	3,306.28	181.06	236.38
2014 Οκτ. - Oct.	123.86	1,145.73	2,059.88	3,760.45	2,540.86	4,773.72	6,379.51	2,217.29	2,146.73	1,771.90	5,064.17	2,142.29	1,645.96	714.99	2,480.07	2,239.49	158.93	205.33

ΧΡΗΜΑΤΙΣΤΗΡΙΑΚΗ ΑΞΙΑ 2014 (σε Εκτ)
2014 MARKET CAPITALISATION

ΜΗΝΑΣ MONTH	ΚΥΡΙΑ ΑΓΟΡΑ MAIN MARKET	ΧΑΜΗΛΗ ΔΙΑΣΠΟΡΑ LOW DISPERSION	ΕΠΙΤΗΡΗΣΗ SURVEILLANCE	ΠΡΟΣ ΔΙΑΓΡΑΦΗ UNDER DELETION	ΣΥΝΟΛΟ ΜΕΤΟΧΩΝ STOCKS TOTAL
31/12/2013	64,127.57	1,928.55	456.34	2.44	66,514.89
31/01/2014	64,181.17	2,044.03	443.53	2.83	66,671.56
28/02/2014	71,156.39	2,047.83	472.78	2.79	73,679.79
31/03/2014	72,489.73	2,105.06	469.67	2.79	75,067.25
30/04/2014	68,469.71	2,025.33	430.36	11.03	70,936.44
30/05/2014	74,376.68	1,987.45	433.54	11.16	76,808.83
30/06/2014	73,383.10	1,966.95	459.99	10.50	75,820.54
31/07/2014	70,275.34	1,704.04	454.88	10.21	72,444.47
31/08/2014	70,718.63	1,603.68	450.15	10.21	72,782.67
30/09/2014	64,601.20	1,755.86	423.26	8.49	66,788.80
31/10/2014	55,830.19	1,733.23	382.51	6.40	57,952.33

Σημειώσεις - Notes

*** Περιλαμβάνονται τα Ομόλογα Κρατικών Τραπεζών και τα Εντοκα Γραμμάτια Ελληνικού Δημοσίου - The Bank Short Term Bonds and the Greek T-Bills are included.

2. Διάγραμμα Χρηματιστηριακής Αξίας (Εκατομμύρια Ευρώ) - Market Capitalisation Chart (Million Euro)

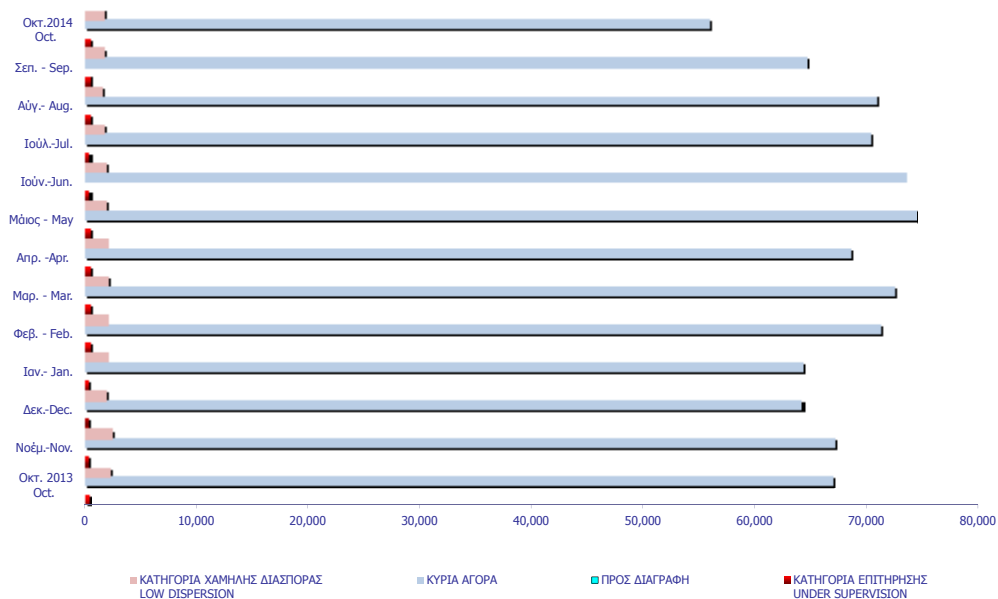

ΑΞΙΑ ΣΥΝΑΛΛΑΓΩΝ 2014 (σε Εκατομμύρια Ευρώ)
2014 TRANSACTION VALUE (Million Euro)

ΜΗΝΑΣ MONTH	ΑΞΙΕΣ ΣΤΑΘΕΡΟΥ ΕΙΣΟΔΗΜΑΤΟΣ BONDS	ΜΕΤΟΧΕΣ - STOCKS				ΔΙΑΠΡΑΓΜΑΤΕΥΣΙΜ Α ΑΜΟΙΒΑΙΑ ΚΕΦΑΛΑΙΑ (Δ.Α.Κ) EXCHANGE TRADED FUNDS ETFs	ΚΑΤΑΣΤΑΣΗ ΑΝΑΣΤΟΛΗΣ SUSPENSION STATUS	ΤΙΤΛΟΙ ΠΑΡΑΣΤΑΤΙΚΟΙ WARRANTS	ΓΕΝΙΚΟ ΣΥΝΟΛΟ ΟΜΟΛΟΓΩΝ & ΧΡΕΩΓΡΑΦΩΝ GRAND TOTAL BONDS & SECURITIES
		ΚΥΡΙΑ ΑΓΟΡΑ MAIN MARKET	ΧΑΜΗΛΗ ΔΙΑΣΠΟΡΑ LOW DISPERSION	ΕΠΙΤΗΡΗΣΗ SURVEILLANCE	ΠΡΟΣ ΔΙΑΓΡΑΦΗ UNDER DELETION				
2013	0.52	19,797.37	96.36	29.69	0.10	10.40	0.12	1,373.88	21,308.44
Jan-2014	0.01	1,927.70	1.46	1.84	0.00	2.15	0.00	222.34	2,155.49
Feb-2014	0.15	1,588.13	1.06	0.84	0.00	0.98	0.00	180.52	1,771.68
Mar-2014	0.00	2,227.67	1.09	0.78	0.00	1.74	0.00	289.25	2,520.54
Apr-2014	0.01	3,027.89	0.70	0.65	0.00	1.21	0.00	198.76	3,229.23
May-2014	0.02	4,721.75	0.92	0.46	0.00	1.23	0.00	165.80	4,890.18
Jun-2014	0.00	3,454.05	0.74	1.24	0.00	0.67	0.00	123.18	3,579.88
Jul-2014	0.08	2,224.94	1.11	2.23	0.00	2.07	0.00	98.63	2,329.06
Aug-2014	0.00	1,919.33	0.71	0.65	0.00	0.37	0.00	69.50	1,990.56
Sep-2014	0.01	2,121.51	0.98	1.97	0.00	0.25	0.00	70.51	2,195.23
Oct-2014	0.00	3,022.77	1.02	1.00	0.00	2.95	0.00	117.64	3,145.39
Σύνολο 2014 Total	0.28	26,235.74	9.80	11.65	0.01	13.64	0.00	1,536.13	27,807.25

3. Διάγραμμα Αξίας Συναλλαγών (Εκατομμύρια Ευρώ) -
Transactions Value Chart (Million Euro)

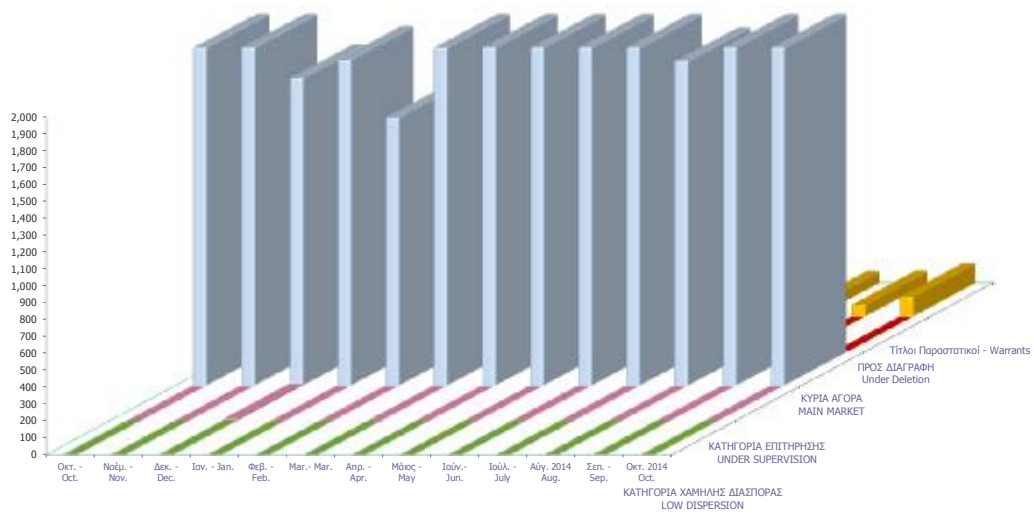

Συναλλαγές τον Οκτώβριο 2014 October 2014 Transactions	Όγκος Συναλλαγών Transactions Volume	Αξία Συναλλαγών (Ευρώ) Transactions Value (Euro)	Ποσοστό Συμμετοχής Percentage (%)
A. Δάνεια - Bonds			
Ομολογιακά Δάνεια Επιχειρήσεων (Α.Α.Σ.Ε.) - Corporate Bonds (F.I.S.M.)	1,498	605.56	0.00
Σύνολο Ομολόγων Διαπραγματεύσιμα στην Α.Α.Σ.Ε. - Total of Bonds Traded in F.I.S.M. @	1,498	605.56	0.00
Σύνολο (εκτός Α.Α.Σ.Ε.) - Total of Bonds (F.I.S.M. excluded)	0	0.00	0.00
Σύνολο Δανείων - Total of Bonds	1,498	605.56	0.00
B. Μετοχές - Stocks **			
Τράπεζες-Banks	2,528,863,039	1,955,940,298.02	62.18
Χρηματοοικονομικές Υπηρεσίες-Financial Services	9,517,202	53,086,234.55	1.69
Ακίνητη Περιουσία - Real Estate	5,011,018	16,672,996.34	0.53
Ασφάλειες-Insurance	456,412	630,728.37	0.02
Βιομηχανικά Προϊόντα & Υπηρεσίες-Industrial Goods & Services	10,233,125	30,949,190.88	0.98
Κατασκευές & Υλικά Κατασκευών-Construction & Materials	23,062,881	83,812,664.46	2.66
Εμπόριο-Retail	3,278,890	64,973,657.89	2.07
Μέσα Ενημέρωσης-Media	84,762	32,141.02	0.00
Πετρέλαιο & Αέριο-Oil & Gas	7,525,716	38,806,357.82	1.23
Προσωπικά & Οικιακά Αγαθά-Personal & Household Goods	14,756,652	91,549,887.34	2.91
Πρώτες Ύλες-Basic Resources	12,969,742	51,912,456.51	1.65
Υπηρεσίες Κοινής Ωφέλειας-Utilities	27,930,468	167,924,457.84	5.34
Τεχνολογία-Technology	6,585,562	4,487,413.34	0.14
Τηλεπικοινωνίες-Telecommunications	23,652,861	229,856,865.41	7.31
Τρόφιμα & Ποτά-Food & Beverage	3,395,421	30,027,643.18	0.95
Υγεία-Health Care	4,845,779	1,821,751.84	0.06
Ταξίδια & Αναψυχή-Travel & Leisure	38,510,887	298,393,779.37	9.49
Χημικά-Chemicals	1,628,079	1,566,052.38	0.05
Κύρια Αγορά - Main Market	2,619,667,287	3,022,773,001.32	96.10
Χαμηλής Διασποράς - Low Dispersion	594,355	1,022,354.31	0.03
Κατηγορία Επιτήρησης - Under Supervision	6,882,009	998,012.17	0.03
Προς Διαγραφή - Under Deletion	31,773	1,308.86	0.00
Σύνολο Μετοχών - Total of Stocks	2,627,175,424	3,024,794,676.66	96.17
Γ. Διαπραγματεύσιμα Αμοιβαία Κεφάλαια (Δ.Α.Κ) - ETFs	706,931	2,953,394	0.09
Δ. Παραστατικοί Τίτλοι - Warrants	149,501,888	117,641,789	3.74
ΓΕΝΙΚΟ ΣΥΝΟΛΟ ΧΡΕΟΓΡΑΦΩΝ - SECURITIES GRAND TOTAL	2,777,385,741	3,145,390,465.31	100.00
Σύνολο Δικαιωμάτων - Total of Rights *	20,000	20.00	0.0000

* Η αξία συναλλαγών των δικαιωμάτων των μετοχών συμπεριλαμβάνεται στις κατά κατηγορία κλαδικές συναλλαγές, ενώ των τεμαχίων όχι.

The rights' value of transactions is included in the sectors breakdown, while the volume is not.

@ Ο όγκος συναλλαγών που πραγματοποιήθηκε στην Α.Α.Σ.Ε. αναφέρεται σε Ευρώ και δεν συμπεριλαμβάνεται στο Γενικό Σύνολο.

The volume of transactions realized in the fixed income securities' Market is referred to Euro and is not included in the Grand Tot

ΣΤΟΙΧΕΙΑ ΜΕΣΗΣ ΗΜΕΡΗΣΙΑΣ ΑΞΙΑΣ ΣΥΝΑΛΛΑΓΩΝ ΜΕΤΟΧΩΝ ΑΝΑ ΚΑΤΗΓΟΡΙΑ ΔΙΑΠΡΑΓΜΑΤΕΥΣΗΣ
AVERAGE DAILY STOCKS VALUE OF TRANSACTIONS DATA PER TRADING CATEGORY

	Κύρια Αγορά Main Market	Χαμηλή Διασπορά Low Dispersion	Επιτήρηση Surveillance	Προς Διαγραφή Under Deletion	ΣΥΝΟΛΟ-Total	
	01/10/2014- 31/10/2014	01/10/2014- 31/10/2014	01/10/2014- 31/10/2014	01/10/2014- 31/10/2014	01/10/2014- 31/10/2014	
	<i>Μέση Αξία Συναλλαγών χωρίς δικαιώματα (Σύνολο σε εκατ.Euro) / Average daily value of transactions without right trades (Total in milion of Euros)</i>					
A 1. ΑΝΑΛΥΣΗ ΑΝΑ ΦΑΣΗ						A1. ANALYSIS PER TRADING PHASE
ΣΤΟ ΑΝΟΙΓΜΑ	1.82	0.02	0.03	0.00	1.88	At the Open
ΣΥΝΕΧΗΣ ΔΙΑΠΡΑΓΜΑΤΕΥΣΗ	110.78	0.00	0.00	0.00	110.78	ContinuousTrading
ΕΝΔΙΑΜΕΣΑ ΑΥΧΤΙΟΝ	0.53	0.01	0.01	0.00	0.55	Intraday Auctions
ΑΥΧΤΙΟΝ ΚΛΕΙΣΙΜΑΤΟΣ	10.02	0.01	0.01	0.00	10.04	Closing Auction
ΣΤΟ ΚΛΕΙΣΙΜΟ	2.17	0.01	0.00	0.00	2.17	At the Close
ΣΥΝΟΛΟ	125.32	0.05	0.05	0.00	125.41	Total
Πακέτα	12.08	0.00	0.00	0.00	12.08	BlockTrades
Γενικό ΣΥΝΟΛΟ	137.40	0.05	0.05	0.00	137.49	Grand total
Αξία συναλλαγών ανοικτών πωλήσεων	0.00%	0.00%	0.00%	0.00%	0.00%	Value of Transactions Short selling
Αξία συναλλαγών ειδικών διαπραγματευτών	5.09%	0.00%	0.00%	0.00%	5.08%	Value of Transactions of Market Makers
Αξία συναλλαγών μέσω ODL	58.06%	58.78%	0.00%	55.64%	58.06%	Value of Transactions ODL
% Στο σύνολο	99.93%	0.03%	0.03%	0.00%	100.00%	% on the Total
	Κύρια Αγορά Main Market	Χαμηλή Διασπορά Low Dispersion	Επιτήρηση Surveillance	Προς Διαγραφή Under Deletion	ΣΥΝΟΛΟ-Total	
	<i>Μέση Αξία Συναλλαγών χωρίς δικαιώματα (Σύνολο σε εκατ.Euro) / Average daily value of transactions without right trades (Total in milion of Euros)</i>					
B 1. ΣΥΝΕΧΗΣ ΔΙΑΠΡΑΓΜΑΤΕΥΣΗ						B1. CONTINUOUS TRADING PHASE
A' ΧΡΟΝΙΚΗ ΠΕΡΙΟΔΟΣ (Έως 11:00:00) *	13.97	0.00	0.00	0.00	13.97	1st Period (till 11:00:00) *
B' ΧΡΟΝΙΚΗ ΠΕΡΙΟΔΟΣ (11:00:01 - 11:30:00)	10.02	0.00	0.00	0.00	10.02	2rd Period (11:00:01 - 11:30:00)
Γ' ΧΡΟΝΙΚΗ ΠΕΡΙΟΔΟΣ (11:30:01 - 12:00:00)	8.20	0.00	0.00	0.00	8.20	3rd Period (11:30:01 - 12:00:00)
Δ' ΧΡΟΝΙΚΗ ΠΕΡΙΟΔΟΣ (12:00:01 - 12:30:00)	7.18	0.00	0.00	0.00	7.18	4th Period (12:00:01 - 12:30:00)
Ε' ΧΡΟΝΙΚΗ ΠΕΡΙΟΔΟΣ (12:30:01 - 13:00:00)	7.32	0.00	0.00	0.00	7.32	5th Period (12:30:01 - 13:00:00)
ΣΤ' ΧΡΟΝΙΚΗ ΠΕΡΙΟΔΟΣ (13:00:01 - 13:30:00)	6.64	0.00	0.00	0.00	6.64	6th Period (14:00:01 - 13:30:00)
Ζ' ΧΡΟΝΙΚΗ ΠΕΡΙΟΔΟΣ (13:30:01 - 14:00:00)	6.62	0.00	0.00	0.00	6.62	7th Period (13:30:01 - 14:00:00)
Η' ΧΡΟΝΙΚΗ ΠΕΡΙΟΔΟΣ (14:00:01 - 14:30:00)	5.57	0.00	0.00	0.00	5.57	8th Period (14:00:01 - 14:30:00)
Θ' ΧΡΟΝΙΚΗ ΠΕΡΙΟΔΟΣ (14:30:01 - 15:00:00)	6.66	0.00	0.00	0.00	6.66	9th Period (14:30:01 - 15:00:00)
Ι' ΧΡΟΝΙΚΗ ΠΕΡΙΟΔΟΣ (15:00:01 - 15:30:00)	6.81	0.00	0.00	0.00	6.81	10th Period (Από 15:00:01 - 15:30:00)
ΙΑ' ΧΡΟΝΙΚΗ ΠΕΡΙΟΔΟΣ (15:30:01 - 16:00:00)	8.07	0.00	0.00	0.00	8.07	11th Period (15:30:01 - 16:00:00)
ΙΒ' ΧΡΟΝΙΚΗ ΠΕΡΙΟΔΟΣ (Από 16:00:01 - 16:30:00)	9.89	0.00	0.00	0.00	9.89	12th Period (16:00:01 - 16:30:00)
ΙΓ' ΧΡΟΝΙΚΗ ΠΕΡΙΟΔΟΣ (Από 16:30:01)	13.82	0.00	0.00	0.00	13.82	13th Period (16:30:01)
Γ(ι) ΧΡΟΝΙΚΗ ΠΕΡΙΟΔΟΣ (Από 16:50:00) - ΤΕΛΕΥΤΑΙΑ 10 ΛΕΠΤΑ	5.97	0.00	0.00	0.00	5.97	C (i) (From 16:50:00) Last ten minutes of Continuous Trading
Γ(ιι) ΑΞΙΑ 30% ΠΡΑΞΕΩΝ ΤΟΥ ΒΑΣΙΚΟΥ ΠΙΝΑΚΑ	43.04	0.00	0.00	0.00	43.04	C (iii) The Value of 30% of the trades which are included to the calculation of the closing prices
ΣΥΝΟΛΟ*	110.78	0.00	0.00	0.00	110.78	TOTAL

* Δεν περιλαμβάνεται η αξία των συναλλαγών στο άνοιγμα

ΣΤΟΙΧΕΙΑ ΜΕΣΗΣ ΗΜΕΡΗΣΙΑΣ ΑΞΙΑΣ ΣΥΝΑΛΛΑΓΩΝ ΜΕΤΟΧΩΝ ΑΝΑ ΚΑΤΗΓΟΡΙΑ ΔΙΑΠΡΑΓΜΑΤΕΥΣΗΣ
AVERAGE DAILY STOCKS VALUE OF TRANSACTIONS DATA PER TRADING CATEGORY

Κύρια Αγορά Main Market	Χαμηλή Διασπορά Low Dispersion	Επιτήρηση Surveillance	Προς Διαγραφή Under Deletion	ΣΥΝΟΛΟ-Total
01/10/2014- 31/10/2014	01/09/2014- 30/09/2014	01/09/2014- 30/09/2014	01/09/2014- 30/09/2014	01/09/2014- 30/09/2014

Γ 1. ΑΝΑΛΥΣΗ ΑΝΑ ΦΑΣΗ

Κύρια Αγορά Main Market	Χαμηλή Διασπορά Low Dispersion	Επιτήρηση Surveillance	Προς Διαγραφή Under Deletion	ΣΥΝΟΛΟ-Total	
ΣΤΟ ΑΝΟΙΓΜΑ	642.41	23.55	51.82	1.00	718.77
ΣΥΝΕΧΗΣ ΔΙΑΠΡΑΓΜΑΤΕΥΣΗ	33,108.41	0.00	0.00	0.00	33,108.41
ΕΝΔΙΑΜΕΣΑ ΑΥΚΤΙΟΝ	50.14	9.18	21.86	0.00	81.18
ΑΥΚΤΙΟΝ ΚΛΕΙΣΙΜΑΤΟΣ	1,079.77	9.27	21.45	0.00	1,110.50
ΣΤΟ ΚΛΕΙΣΙΜΟ	294.36	2.82	2.73	0.05	299.95
ΣΥΝΟΛΟ	35,175.09	44.82	97.86	1.05	35,318.82
Πακέτα	14.14	0.00	0.00	0.00	14.14
Γενικό ΣΥΝΟΛΟ	35,189.23	44.82	97.86	1.05	35,332.95
Αριθμός Πράξεων ανοικτών πωλήσεων	0.00%	0.00%	0.00%	0.00%	0.00%
Αριθμός Πράξεων ειδικών διαπραγματευτών	3.58%	0.00%	0.00%	0.00%	3.56%
Αριθμός Πράξεων μέσω ODL	72.34%	69.52%	66.88%	63.04%	72.32%
% Στο σύνολο	99.59%	0.13%	0.28%	0.00%	100.00%

Μέσος Αριθμός Πράξεων χωρίς δικαιώματα. / Average daily number of transactions without right trades

C1. ANALYSIS PER TRADING PHASE

At the Open
ContinuousTrading
Intraday Auctions
Closing Auction
At the Close
Total
BlockTrades
Grand total
Number of Trades of Short selling
Number of Trades of Market Makers
Number of Trades through ODL
% on the Total

Κύρια Αγορά Main Market	Χαμηλή Διασπορά Low Dispersion	Επιτήρηση Surveillance	Προς Διαγραφή Under Deletion	ΣΥΝΟΛΟ-Total
----------------------------	-----------------------------------	---------------------------	---------------------------------	--------------

Δ 1. ΣΥΝΕΧΗΣ ΔΙΑΠΡΑΓΜΑΤΕΥΣΗ

Κύρια Αγορά Main Market	Χαμηλή Διασπορά Low Dispersion	Επιτήρηση Surveillance	Προς Διαγραφή Under Deletion	ΣΥΝΟΛΟ-Total	
Α' ΧΡΟΝΙΚΗ ΠΕΡΙΟΔΟΣ (Έως 11:00:00) *	3,598.91	0.00	0.00	0.00	3,598.91
Β' ΧΡΟΝΙΚΗ ΠΕΡΙΟΔΟΣ (11:00:01 - 11:30:00)	3,025.55	0.00	0.00	0.00	3,025.55
Γ' ΧΡΟΝΙΚΗ ΠΕΡΙΟΔΟΣ (11:30:01 - 12:00:00)	2,470.09	0.00	0.00	0.00	2,470.09
Δ' ΧΡΟΝΙΚΗ ΠΕΡΙΟΔΟΣ (12:00:01 - 12:30:00)	2,294.59	0.00	0.00	0.00	2,294.59
Ε' ΧΡΟΝΙΚΗ ΠΕΡΙΟΔΟΣ (12:30:01 - 13:00:00)	2,225.32	0.00	0.00	0.00	2,225.32
ΣΤ' ΧΡΟΝΙΚΗ ΠΕΡΙΟΔΟΣ (13:00:01 - 13:30:00)	1,975.23	0.00	0.00	0.00	1,975.23
Ζ' ΧΡΟΝΙΚΗ ΠΕΡΙΟΔΟΣ (13:30:01 - 14:00:00)	2,090.59	0.00	0.00	0.00	2,090.59
Η' ΧΡΟΝΙΚΗ ΠΕΡΙΟΔΟΣ (14:00:01 - 14:30:00)	1,780.86	0.00	0.00	0.00	1,780.86
Θ' ΧΡΟΝΙΚΗ ΠΕΡΙΟΔΟΣ (14:30:01 - 15:00:00)	2,156.45	0.00	0.00	0.00	2,156.45
Ι' ΧΡΟΝΙΚΗ ΠΕΡΙΟΔΟΣ (15:00:01 - 15:30:00)	2,221.41	0.00	0.00	0.00	2,221.41
ΙΑ' ΧΡΟΝΙΚΗ ΠΕΡΙΟΔΟΣ (15:30:01 - 16:00:00)	2,356.55	0.00	0.00	0.00	2,356.55
ΙΒ' ΧΡΟΝΙΚΗ ΠΕΡΙΟΔΟΣ (Από 16:00:01 - 16:30:00)	2,819.18	0.00	0.00	0.00	2,819.18
ΙΓ' ΧΡΟΝΙΚΗ ΠΕΡΙΟΔΟΣ (Από 16:30:01)	4,093.68	0.00	0.00	0.00	4,093.68
Γ(ι) ΧΡΟΝΙΚΗ ΠΕΡΙΟΔΟΣ (Από 16:50:00) - ΤΕΛΕΥΤΑΙΑ 10 ΛΕΠΤΑ	1,757.68	0.00	0.00	0.00	1,757.68
Γ(ιι) ΑΞΙΑ 30% ΠΡΑΞΕΩΝ ΤΟΥ ΒΑΣΙΚΟΥ ΠΙΝΑΚΑ	10,391.18	0.00	0.00	0.41	10,391.59
ΣΥΝΟΛΟ*	33,108.41	0.00	0.00	0.00	33,108.41

Μέσος Αριθμός Πράξεων χωρίς δικαιώματα. / Average daily number of transactions without right trades

D1. CONTINUOUS TRADING PHASE

1st Period (till 11:00:00) *
2rd Period (11:00:01 - 11:30:00)
3rd Period (11:30:01 - 12:00:00)
4th Period (12:00:01 - 12:30:00)
5th Period (12:30:01 - 13:00:00)
6th Period (14:00:01 - 13:30:00)
7th Period (13:30:01 - 14:00:00)
8th Period (14:00:01 - 14:30:00)
9th Period (14:30:01 - 15:00:00)
10th Period (Από 15:00:01 - 15:30:00)
11th Period (15:30:01 - 16:00:00)
12th Period (16:00:01 - 16:30:00)
13th Period (16:30:01)
C (i) (From 16:50:00) Last ten minutes of Continuous Trading
C (iii) The Value of 30% of the trades which are included to the calculation of the closing prices
TOTAL

* δεν περιλαμβάνεται η αξία των συναλλαγών στο άνοιγμα

ΣΤΟΙΧΕΙΑ ΜΕΣΗΣ ΗΜΕΡΗΣΙΑΣ ΑΞΙΑΣ ΣΥΝΑΛΛΑΓΩΝ ΜΕΤΟΧΩΝ ΑΝΑ ΔΕΙΚΤΗ ΚΥΡΙΑΣ ΑΓΟΡΑΣ
AVERAGE DAILY STOCKS VALUE OF TRANSACTIONS DATA PER INDEX OF MAIN MARKET

	ΓΔ Composite Index	FTSE/X.A. Large Cap - FTSE/Athex Large Cap	FTSE/X.A. Mid Cap - FTSE/Athex Mid Cap	FTSE/X.A Mid & Small Cap Θεμελιωδών μεγεθών	
	01/10/2014- 31/10/2014	01/10/2014- 31/10/2014	01/10/2014-31/10/2014	01/10/2014-31/10/2014	
	<i>Μέση Αξία Συναλλαγών χωρίς δικαιώματα (Σύνολο σε εκατ. Euro) / Average daily value of transactions without right trades (Total in milion of Euros)</i>				
A 1. ΑΝΑΛΥΣΗ ΑΝΑ ΦΑΣΗ					A1. ANALYSIS PER TRADING PHASE
ΣΤΟ ΑΝΟΙΓΜΑ	1.80	1.74	0.05	0.01	At the Open
ΣΥΝΕΧΗΣ ΔΙΑΠΡΑΓΜΑΤΕΥΣΗ	110.17	108.40	1.81	0.11	Continuous Trading
ΕΝΔΙΑΜΕΣΑ ΑΥΚΤΙΟΝ	0.53	0.53	0.00	0.00	Intraday Auctions
ΑΥΚΤΙΟΝ ΚΛΕΙΣΙΜΑΤΟΣ	10.00	9.90	0.10	0.00	Closing Auction
ΣΤΟ ΚΛΕΙΣΙΜΟ	2.15	2.09	0.06	0.00	At the Close
ΣΥΝΟΛΟ	124.66	122.66	2.03	0.12	Total
Πακέτα	12.07	11.94	0.13	0.00	Block Trades
Γενικό ΣΥΝΟΛΟ	136.72	134.59	2.16	0.12	Grand total
Αξία συναλλαγών ανοικτών πωλήσεων	0.00%	0.00%	0.00%	0.00%	Value of Transactions Short selling
Αξία συναλλαγών ειδικών διαπραγματευτών	5.00%	5.15%	1.44%	3.00%	Value of Transactions of Market Makers
Αξία συναλλαγών μέσω ODL	57.98%	58.11%	53.13%	51.61%	Value of Transactions ODL
% Στο σύνολο	99.44%	97.89%	1.57%	0.09%	% on the Total
	ΓΔ Composite Index	FTSE/X.A. Large Cap - FTSE/Athex Large Cap	FTSE/X.A. Mid Cap - FTSE/Athex Mid Cap	FTSE/X.A Mid & Small Cap Θεμελιωδών μεγεθών	
	<i>Μέση Αξία Συναλλαγών χωρίς δικαιώματα (Σύνολο σε εκατ. Euro) / Average daily value of transactions without right trades (Total in milion of Euros)</i>				
B 1. ΣΥΝΕΧΗΣ ΔΙΑΠΡΑΓΜΑΤΕΥΣΗ					B1. CONTINUOUS TRADING PHASE
A' ΧΡΟΝΙΚΗ ΠΕΡΙΟΔΟΣ (Έως 11:00:00) *	13.93	13.78	0.14	0.00	1st Period (till 11:00:00) *
B' ΧΡΟΝΙΚΗ ΠΕΡΙΟΔΟΣ (11:00:01 - 11:30:00)	9.97	9.88	0.10	0.00	2rd Period (11:00:01 - 11:30:00)
Γ' ΧΡΟΝΙΚΗ ΠΕΡΙΟΔΟΣ (11:30:01 - 12:00:00)	8.14	8.05	0.11	0.01	3rd Period (11:30:01 - 12:00:00)
Δ' ΧΡΟΝΙΚΗ ΠΕΡΙΟΔΟΣ (12:00:01 - 12:30:00)	7.12	7.03	0.10	0.02	4th Period (12:00:01 - 12:30:00)
Ε' ΧΡΟΝΙΚΗ ΠΕΡΙΟΔΟΣ (12:30:01 - 13:00:00)	7.28	7.16	0.11	0.02	5th Period (12:30:01 - 13:00:00)
ΣΤ' ΧΡΟΝΙΚΗ ΠΕΡΙΟΔΟΣ (13:00:01 - 13:30:00)	6.60	6.51	0.09	0.01	6th Period (14:00:01 - 13:30:00)
Ζ' ΧΡΟΝΙΚΗ ΠΕΡΙΟΔΟΣ (13:30:01 - 14:00:00)	6.57	6.46	0.11	0.00	7th Period (13:30:01 - 14:00:00)
Η' ΧΡΟΝΙΚΗ ΠΕΡΙΟΔΟΣ (14:00:01 - 14:30:00)	5.53	5.43	0.10	0.00	8th Period (14:00:01 - 14:30:00)
Θ' ΧΡΟΝΙΚΗ ΠΕΡΙΟΔΟΣ (14:30:01 - 15:00:00)	6.62	6.49	0.13	0.01	9th Period (14:30:01 - 15:00:00)
Ι' ΧΡΟΝΙΚΗ ΠΕΡΙΟΔΟΣ (15:00:01 - 15:30:00)	6.76	6.62	0.15	0.01	10th Period (Από 15:00:01 - 15:30:00)
ΙΑ' ΧΡΟΝΙΚΗ ΠΕΡΙΟΔΟΣ (15:30:01 - 16:00:00)	8.04	7.87	0.17	0.01	11th Period (15:30:01 - 16:00:00)
ΙΒ' ΧΡΟΝΙΚΗ ΠΕΡΙΟΔΟΣ (Από 16:00:01 - 16:30:00)	9.85	9.65	0.19	0.01	12th Period (16:00:01 - 16:30:00)
ΙΓ' ΧΡΟΝΙΚΗ ΠΕΡΙΟΔΟΣ (Από 16:30:01)	13.75	13.47	0.29	0.01	13th Period (16:30:01)
Γ(ι) ΧΡΟΝΙΚΗ ΠΕΡΙΟΔΟΣ (Από 16:50:00) - ΤΕΛΕΥΤΑΙΑ 10 ΛΕΠΤΑ	5.94	5.78	0.16	0.01	C (i) (From 16:50:00) Last ten minutes of Continuous Trading
Γ(ii) ΑΞΙΑ 30% ΠΡΑΞΕΩΝ ΤΟΥ ΒΑΣΙΚΟΥ ΠΙΝΑΚΑ	43.01	42.38	0.64	0.02	C (iii) The Value of 30% of the trades which are included to the calculation of the closing prices
ΣΥΝΟΛΟ*	110.17	108.40	1.81	0.11	TOTAL
* δεν περιλαμβάνεται η αξία των συναλλαγών στο άνοιγμα					

ΣΤΟΙΧΕΙΑ ΜΕΣΗΣ ΗΜΕΡΗΣΙΑΣ ΑΞΙΑΣ ΣΥΝΑΛΛΑΓΩΝ ΜΕΤΟΧΩΝ ΑΝΑ ΔΕΙΚΤΗ ΚΥΡΙΑΣ ΑΓΟΡΑΣ
AVERAGE DAILY STOCKS VALUE OF TRANSACTIONS DATA PER INDEX OF MAIN MARKET

ΓΔ Composite Index	FTSE/X.A. Large Cap - FTSE/Athex Large Cap	FTSE/X.A. Mid Cap - FTSE/Athex Mid Cap	FTSE/X.A Mid & Small Cap Θεμελιωδών μεγεθών	
01/10/2014- 31/10/2014	01/10/2014- 31/10/2014	01/10/2014-31/10/2014	01/10/2014-31/10/2014	
<i>Μέσος Αριθμός Πράξεων χωρίς πακέτα. / Average daily number of transactions without right trades</i>				
Γ 1. ΑΝΑΛΥΣΗ ΑΝΑ ΦΑΣΗ				C1. ANALYSIS PER TRADING PHASE
ΣΤΟ ΑΝΟΙΓΜΑ	534.05	449.14	54.45	At the Open
ΣΥΝΕΧΗΣ ΔΙΑΠΡΑΓΜΑΤΕΥΣΗ	32,111.27	30,359.68	1,807.18	ContinuousTrading
ΕΝΔΙΑΜΕΣΑ ΑΥΣΤΙΟΝ	43.86	37.68	2.09	Intraday Auctions
ΑΥΣΤΙΟΝ ΚΛΕΙΣΙΜΑΤΟΣ	1,028.00	939.73	78.18	Closing Auction
ΣΤΟ ΚΛΕΙΣΙΜΟ	273.82	238.18	31.68	At the Close
ΣΥΝΟΛΟ	33,991.00	32,024.41	1,973.59	Total
Πακέτα	13.91	13.55	0.32	BlockTrades
Γενικό ΣΥΝΟΛΟ	34,004.91	32,037.95	1,973.91	Grand total
Αριθμός Πράξεων ανοικτών πωλήσεων	0.00%	0.00%	0.00%	Number of Trades of Short selling
Αριθμός Πράξεων ειδικών διαπραγματευτών	3.26%	3.45%	3.50%	Number of Trades of Market Makers
Αριθμός Πράξεων μέσω ODL	72.28%	72.55%	69.56%	Number of Trades through ODL
% Στο σύνολο	96.24%	90.67%	5.59%	% on the Total
ΓΔ Composite Index	FTSE/X.A. Large Cap - FTSE/Athex Large Cap	FTSE/X.A. Mid Cap - FTSE/Athex Mid Cap	FTSE/X.A Mid & Small Cap Θεμελιωδών μεγεθών	
<i>Μέσος Αριθμός Πράξεων χωρίς πακέτα. / Average daily number of transactions without block trades</i>				
Δ 1. ΣΥΝΕΧΗΣ ΔΙΑΠΡΑΓΜΑΤΕΥΣΗ				D1. CONTINUOUS TRADING PHASE
Α' ΧΡΟΝΙΚΗ ΠΕΡΙΟΔΟΣ (Έως 11:00:00) *	3,531.18	3,426.18	112.09	1st Period (till 11:00:00) *
Β' ΧΡΟΝΙΚΗ ΠΕΡΙΟΔΟΣ (11:00:01 - 11:30:00)	2,951.59	2,846.00	117.41	2rd Period (11:00:01 - 11:30:00)
Γ' ΧΡΟΝΙΚΗ ΠΕΡΙΟΔΟΣ (11:30:01 - 12:00:00)	2,398.36	2,295.55	113.68	3rd Period (11:30:01 - 12:00:00)
Δ' ΧΡΟΝΙΚΗ ΠΕΡΙΟΔΟΣ (12:00:01 - 12:30:00)	2,219.95	2,109.41	122.68	4th Period (12:00:01 - 12:30:00)
Ε' ΧΡΟΝΙΚΗ ΠΕΡΙΟΔΟΣ (12:30:01 - 13:00:00)	2,156.91	2,028.50	131.77	5th Period (12:30:01 - 13:00:00)
ΣΤ' ΧΡΟΝΙΚΗ ΠΕΡΙΟΔΟΣ (13:00:01 - 13:30:00)	1,912.14	1,804.27	107.77	6th Period (14:00:01 - 13:30:00)
Ζ' ΧΡΟΝΙΚΗ ΠΕΡΙΟΔΟΣ (13:30:01 - 14:00:00)	2,021.05	1,891.68	135.18	7th Period (13:30:01 - 14:00:00)
Η' ΧΡΟΝΙΚΗ ΠΕΡΙΟΔΟΣ (14:00:01 - 14:30:00)	1,719.64	1,615.45	106.27	8th Period (14:00:01 - 14:30:00)
Θ' ΧΡΟΝΙΚΗ ΠΕΡΙΟΔΟΣ (14:30:01 - 15:00:00)	2,084.27	1,956.86	131.59	9th Period (14:30:01 - 15:00:00)
Ι' ΧΡΟΝΙΚΗ ΠΕΡΙΟΔΟΣ (15:00:01 - 15:30:00)	2,148.68	2,011.95	137.55	10th Period (Από 15:00:01 - 15:30:00)
ΙΑ' ΧΡΟΝΙΚΗ ΠΕΡΙΟΔΟΣ (15:30:01 - 16:00:00)	2,281.68	2,137.05	145.09	11th Period (15:30:01 - 16:00:00)
ΙΒ' ΧΡΟΝΙΚΗ ΠΕΡΙΟΔΟΣ (Από 16:00:01 - 16:30:00)	2,739.73	2,560.64	172.59	12th Period (16:00:01 - 16:30:00)
ΙΓ' ΧΡΟΝΙΚΗ ΠΕΡΙΟΔΟΣ (Από 16:30:01)	3,946.09	3,676.14	273.50	13th Period (16:30:01)
Γ(i) ΧΡΟΝΙΚΗ ΠΕΡΙΟΔΟΣ (Από 16:50:00) - ΤΕΛΕΥΤΑΙΑ 10 ΛΕΠΤΑ	1,685.23	1,553.77	131.55	C (i) (From 16:50:00) Last ten minutes of Continuous Trading
Γ(ii) ΑΞΙΑ 30% ΠΡΑΞΕΩΝ ΤΟΥ ΒΑΣΙΚΟΥ ΠΙΝΑΚΑ	10,113.09	9,534.77	581.09	C (iii) The Value of 30% of the trades which are included to the calculation of the closing
ΣΥΝΟΛΟ*	32,111.27	30,359.68	1,807.18	TOTAL

* Δεν περιλαμβάνεται η αξία των συναλλαγών στο άνοιγμα

Μηνιαίοι μέσοι όροι spread - Σύνολο αγορών
Monthly average spread - Total of markets

ΜΗΝΑΣ-ΕΤΟΣ MONTH/YEAR	Spread πράξεων * Trades spread *	Time (συνεδρίασης) spread ** Time spread **	Μέση Ημερήσια Αξία συναλλαγών Average Transactions Value
Oct-2013	3.70	5.36	180.26
Nov-2013	4.39	6.11	145.62
Dec-2013	4.48	6.17	113.44
Jan-2014	4.30	6.03	101.50
Feb-2014	5.23	6.71	88.58
Mar-2014	4.35	5.72	132.65
Apr-2014	4.22	6.92	161.46
May-2014	3.95	5.91	232.86
Jun-2014	3.66	5.15	178.98
Jul-2014	4.42	6.17	101.14
Aug-2014	3.78	6.67	99.53
Sep-2014	4.10	5.63	99.78
Oct-2014	4.35	6.63	142.97

4. Μηνιαίοι μέσοι όροι spread - Σύνολο αγορών
Monthly average spread - Total markets

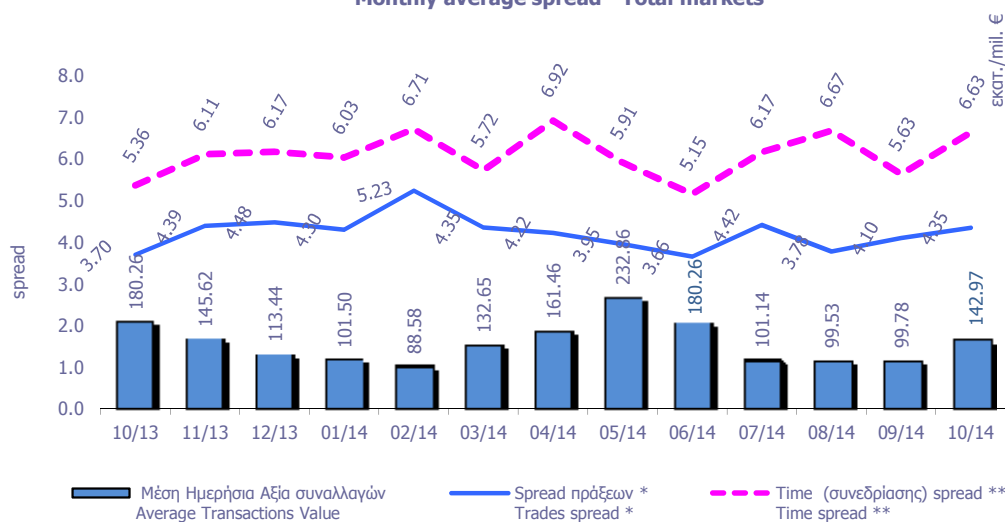

Spread: Ως spread ορίζεται το ηηλικό της διαφοράς της καλύτερης τιμής αγοράς από την καλύτερη τιμή πώλησης προς το ημιάθροισμα αυτών των τιμών.
Spread: The spread is defined as the ratio of the difference between the best ask and the best bid price over the average of the sum of the two prices.

* **Spread πράξεων:** Ο σταθμισμένος, με την ποσοστιαία αξία συναλλαγών των πράξεων, μέσος όρος των spread που αντιστοιχούν σε αυτές τις πράξεις. Το spread που αντιστοιχεί στην αξία συναλλαγών κάποιων πράξης είναι αυτό που παρατηρείται ακριβώς πριν τη διενέργεια της πράξης.

Trades spread: The weighted, by traded value, average or the spreads corresponding to these trades. The spread that corresponds to a trade is the one experienced exactly before the trade.

* **Υπολογισμός Spread σύμφωνα με τον κανονισμό του ΧΑ. - Spread calculation according to the ATHEX regulation**

Spread συνεδρίασης: Ο σταθμισμένος, με την ποσοστιαία χρονική διάρκεια, μέσος όρος των spread που παρατηρούνται κατά τη διάρκεια της συνεδρίασης.

Time spread: The weighted, by time duration, average of spreads experienced during a trading session.

Μηνιαία μέση κυκλοφοριακή ταχύτητα
Monthly average velocity

ΜΗΝΑΣ-ΕΤΟΣ MONTH/YEAR	ΚΥΡΙΑ ΑΓΟΡΑ MAIN MARKET	ΧΑΜΗΛΗΣ ΔΙΑΣΠΟΡΑΣ LOW DISPERSION	ΕΠΙΤΗΡΗΣΗΣ SURVEILLANCE	ΣΥΝΟΛΟ ΑΓΟΡΩΝ TOTAL MARKETS	FTSE®/ATH EX Large Cap	Γενικός Δείκτης ΧΑ ATHEX Composite Index
Oct-2013	0.16%	0.006%	0.0109%	0.1603%	0.164%	0.161%
Nov-2013	0.18%	0.004%	0.0112%	0.1706%	0.195%	0.187%
Dec-2013	0.13%	0.012%	0.1082%	0.1345%	0.139%	0.137%
Jan-2014	0.12%	0.003%	0.0189%	0.1275%	0.135%	0.132%
Feb-2014	0.10%	0.003%	0.0091%	0.1071%	0.114%	0.112%
Mar-2014	0.15%	0.003%	0.0087%	0.1520%	0.161%	0.158%
Apr-2014	0.18%	0.002%	0.0101%	0.1789%	0.205%	0.199%
May-2014	0.30%	0.002%	0.0051%	0.2796%	0.275%	0.264%
Jun-2014	0.19%	0.002%	0.0139%	0.1868%	0.209%	0.202%
Jul-2014	0.11%	0.003%	0.0207%	0.1099%	0.121%	0.118%
Aug-2014	0.13%	0.002%	0.0073%	0.1222%	0.136%	0.132%
Sep-2014	0.13%	0.002%	0.0201%	0.1203%	0.134%	0.130%
Oct-2014	0.21%	0.004%	0.0113%	0.2014%	0.225%	0.217%

5. Μηνιαίοι μέσοι όροι κυκλ. ταχύτητας - Average Velocity

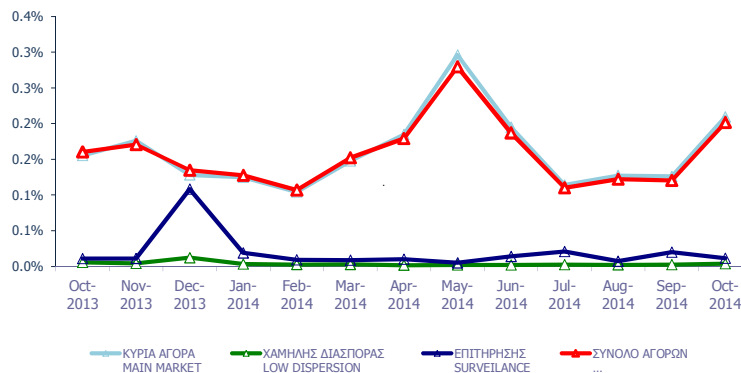

6. Μηνιαίοι μέσοι όροι κυκλ. ταχύτητας - Average Velocity

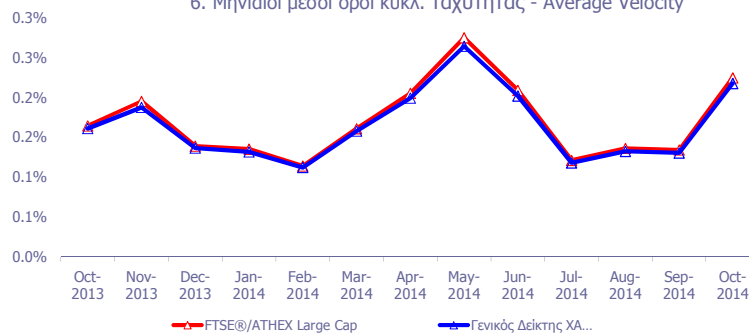

Κυκλοφοριακή Ταχύτητα : Αξία Συναλλαγών / Κεφαλαίωση Velocity : Trading Value / Capitalisation

$$\sum_{i=1}^m \frac{V_i}{XA_i}$$

m : αριθμός ημερών που διαπραγματεύτηκε η μετοχή - number of trading days of the stock

V_i : αξία συναλλαγών της μετοχής για κάθε μέρα διαπραγμάτευσης i - trading value of the stock in each trading day i

XA_i : χρηματιστηριακή αξία της μετοχής - market capitalisation of the stock

Μηνιαία ιστορική μεταβλητότητα (volatility)
Monthly historical volatility

ΜΗΝΑΣ-ΕΤΟΣ MONTH/YEAR	ΚΥΡΙΑ ΑΓΟΡΑ MAIN MARKET	ΧΑΜΗΛΗΣ ΔΙΑΣΠΟΡΑΣ LOW DISPERSION	ΕΠΙΤΗΡΗΣΗΣ SURVEILLANCE	ΣΥΝΟΛΟ ΑΓΟΡΩΝ TOTAL MARKETS	FTSE®/ATHEX Large Cap	Γενικός Δείκτης ΧΑ ATHEX Composite Index
Oct-2013	14.12%	18.32%	28.46%	14.50%	12.91%	12.21%
Nov-2013	14.83%	20.06%	25.30%	14.58%	16.52%	12.36%
Dec-2013	14.01%	22.09%	27.74%	14.29%	10.46%	10.38%
Jan-2014	15.68%	18.45%	27.09%	16.91%	11.88%	12.57%
Feb-2014	13.92%	15.85%	24.75%	13.36%	9.71%	9.63%
Mar-2014	13.70%	13.70%	25.29%	13.49%	10.29%	10.23%
Apr-2014	14.36%	22.37%	26.08%	14.13%	11.77%	11.33%
May-2014	14.56%	14.32%	25.77%	14.11%	14.96%	13.23%
Jun-2014	12.55%	19.26%	27.44%	13.13%	9.79%	10.13%
Jul-2014	13.25%	21.57%	25.00%	13.24%	10.12%	10.98%
Aug-2014	13.26%	18.50%	22.91%	12.68%	11.14%	11.28%
Sep-2014	13.73%	16.33%	26.72%	13.62%	10.85%	11.64%
Oct-2014	17.59%	12.79%	29.30%	16.24%	18.86%	17.26%

7. Μηνιαίες ιστορικές μεταβλητότητες- Average historic volatility

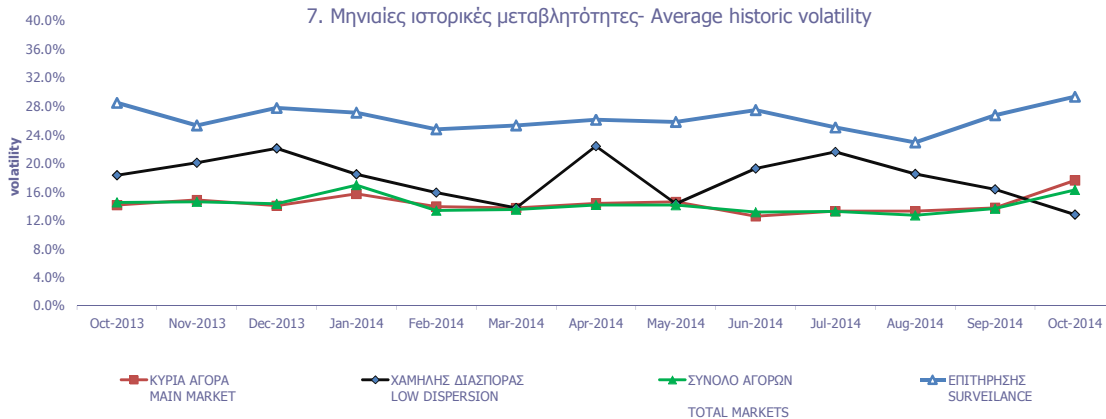

8. Μηνιαίες ιστορικές μεταβλητότητες- Average historic volatility

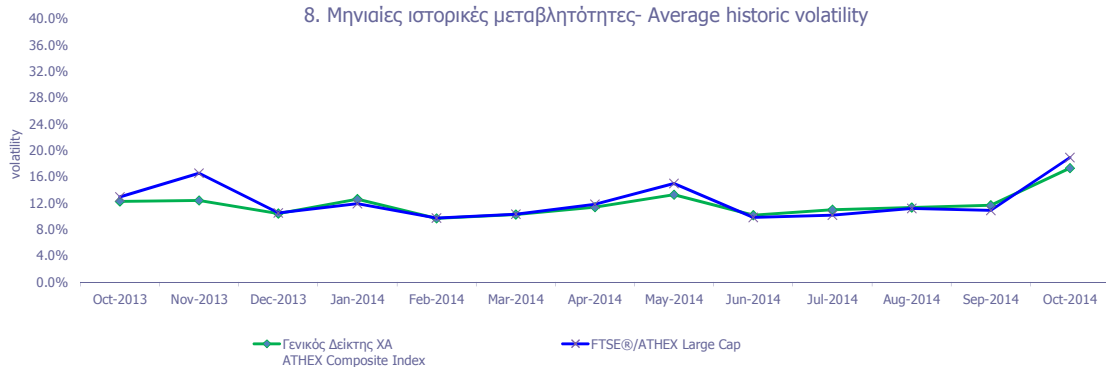

Μηνιαία Μεταβλητότητα: Προκύπτει από την μεταβολή των τιμών κλεισίματος για κάθε συνεδριακή ημέρα του μήνα.

Volatility: Is calculated from the closing price changes for each working day of the month.

**ΟΜΟΛΟΓΑ ΔΙΑΠΡΑΓΜΑΤΕΥΣΙΜΑ ΜΕ ΤΗ ΜΕΘΟΔΟ ΕΚΦΩΝΗΣΗΣ - ΑΝΤΙΦΩΝΗΣΗΣ
BONDS TRADED WITH THE OPEN OUTCRY METHOD**

Όνομαστική Αξία Nominal Value	Αρχικό Επιτόκιο Initial Interest Rate (%)	Σημερινό Επιτόκιο Today's Interest Rate (%)	Ετήσιος Τόκος Annual Interest	Απόδοση στη Λήξη (***) Yield to Maturity (%)	Ημερομηνία Έκδοσης Date of Issue	Αριθμός Ετήσιων Ανανεώσεων Number of Yearly Renewals	Μηνιαίες Τιμές Εκφώνησης τοίς Μετρητοίς (Ευρώ) Monthly Cash Outcry Prices (Euro)			Συναλλαγές σε Τεμάχια Transactions in Items	Αξία Συναλλαγών (Ευρώ) Value of Transactions (Euro)	Τιμές Έτους από 1.1.2014 (Ευρώ) Price Range since 1.1.2014 (Euro)	
							Κατώτερη Low	Ανώτερη High	Τιμή - Price			Κατώτερη Low	Ανώτερη High

**ΟΜΟΛΟΓΑ ΚΡΑΤΙΚΩΝ ΤΡΑΠΕΖΩΝ ΕΤΗΣΙΑΣ ΔΙΑΡΚΕΙΑΣ
STATE - OWNED BANKS SHORT TERM BONDS (α, β)**

€ 1,182.96 4.90 2.48 29.69 Δ/Υ 31.05.08 7 0.00 0.00

**ΟΜΟΛΟΓΑ ΔΙΑΠΡΑΓΜΑΤΕΥΣΙΜΑ ΜΕ ΤΗ ΜΕΘΟΔΟ ΕΚΦΩΝΗΣΗΣ-ΑΝΤΙΦΩΝΗΣΗΣ
BONDS TRADED WITH THE OPEN OUTCRY METHOD**

Όνομαστική Αξία / Ελάχιστη Διαπραγματεύσιμη Ποσότητα Nominal Value / Minimum Nominal Traded Value	Σήμερανο Έπιτόκιο % Today's Interest Rate % (**)	Αξία Τελευταίου Αποκοπέντος Τокόδιου Value of Last Paid Coupon	Απόδοση στη Λήξη (***) Yield to Maturity (%)	Ημερομηνία Έκδοσης Issue Date	Διάρκεια(Ετη) Duration (Years)	No Σημείωσης - Note Nr	Μηνιαίες Τιμές Εκφώνησης Monthly Outcry Prices			Συναλλαγές σε Τεμάχια * Transactions in Items	Αξία Συναλλαγών Value of Transactions	Τιμές Έτους από 1.1. 2014 (Ευρώ) Price Range since 1.1. 2014 (Euro)	
							Κατώτερη - Low	Ανώτερη-High	Τελευταία-Last			Κατώτερη Low	Ανώτερη High
ΔΑΝΕΙΑ BONDS													

ΝΟΜΙΚΩΝ ΠΡΟΣΩΠΩΝ ΚΑΙ ΕΤΑΙΡΕΙΩΝ ΣΕ ΣΥΝΑΛΛΑΓΜΑ ΚΑΙ ΕΥΡΩ - CORPORATION BONDS IN FOREIGN CURRENCY AND EURO

GBP	10.00	2.50	0.250000	Δ/Υ	01/12/1928	100	E.K.T.E. - National Mortgage Bank					0.00	0.00
GBP	10.00	2.50	0.250000	Δ/Υ	01/12/1930	98	E.K.T.E. σειρά - National Mortgage Bank	2.27	2.27	2.27		2.27	2.27

ΟΜΟΛΟΓΙΑΚΑ ΔΑΝΕΙΑ ΔΙΕΘΝΩΝ ΟΡΓΑΝΙΣΜΩΝ - BONDS OF INTERNATIONAL ORGANIZATIONS

C	1,000.00	5.00	flr	Δ/Υ	21/07/2006	10	ΟΜΟΛΟΓΟ ΕΥΡΩΠΑΪΚΗΣ ΤΡΑΠΕΖΑΣ ΕΠΕΝΔΥΣΕ					0.00	0.00
---	----------	------	-----	-----	------------	----	--------------------------------------	--	--	--	--	------	------

ΣΗΜΕΙΩΣΕΙΣ ΟΜΟΛΟΓΩΝ - BONDS NOTES

	Συντμήσεις - Abbreviations A.A.Σ.Ε = ΑΓΟΡΑ ΑΞΙΩΝ ΣΤΑΘΕΡΟΥ ΕΙΣΟΔΗΜΑΤΟΣ / F.I.S.M.=FIXEDINCOME SECURITIES' MARKET	α	Τα επιτόκια των ετησίων Ομολόγων ΕΤΒΑ είναι απαλλαγμένα των φόρων (καθαρά) / Interest rates of the Yearly H.I.D.B. Bonds are tax-free (net).
**	FLR (Floating Interest Rate) σημαίνει ομόλογο μεταβλητού επιτοκίου / FLR means " a Floating Interest Rate Bond"	β	Για τα Ομόλογα έκδοσης μέχρι και 30/09/2008 ο δεδουλευμένος τόκος έχει κεφαλαιοποιηθεί / For the Bonds issued up to 30.09.08, the occurred interest has been capitalized.
*	Όσον αφορά τα ομόλογα που διαπραγματεύονται στην Α.Α.Σ.Ε όλες οι τιμές εκφράζονται επί τοις εκατό (%) της ονομαστικής τιμής τους.Ο όγκος συναλλαγών υπολογίζεται ως (Τεμάχια) * (Ονομαστική Τιμή) * (Τιμή%) + (Δεδουλευμένοι Τόκοι) / All the prices for the bonds that are traded in the F.I.S.M. refer to percentage (%) upon the nominal value, while the volume of transactions refer to euro.Transactions Volume = (Pieces) * (Face Value). Transactions Value = (Pieces) * (Nominal value) * (price %) + (Accrued interest). Η αξία του τρέχοντος τοκομεριδίου για τις εκδόσεις με ονομαστική αξία 0.01 Ευρώ αναφέρεται σε ονομαστική αξία 100 Ευρώ / The Value of current coupon for the issues with NV 0.01 euro refers to NV 100 euros	***	ΑΠΟΔΟΣΕΙΣ ΟΜΟΛΟΓΩΝ: Αρχικά, βρίσκεται η τιμή κτήσεως, που προκύπτει αν στην τρέχουσα χρηματιστηριακή αξία προσθέσουμε τους δεδουλευμένους τόκους. Εξαιτίας της απελευθέρωσης των χρηματιστηριακών μεσοπίων, η τελευταία από 1/1/2001 δεν υπολογίζεται πλέον σε προσδιορισμό της απόδοσης. Στην συνέχεια υπολογίζεται η (ετησιοποιημένη) απόδοση στην λιτού Ομολόγου στο νόμισμα έκδοσής του όπου α) δεν λαμβάνονται υπόψη οι λαχνοί τιλαχειοφόρων δανείων, β) δεν λαμβάνονται υπόψη οι δυνατότητες μετατροπής των ομολογών σε μετοχές και γ) τα ομόλογα κυμαινόμενου επιτοκίου θεωρείται ότι, μέχρι να λήξουν θα έχουν σημερινό επιτόκιο / BONDS YIELD: Initially, the bid price (which is the market price of the Bond plus the accrued interest – due to liberalisation of stock broker fees, the latter are not taken into consideration to the determination of bonds' yield since 1/1/2001) is found. Subsequently, (annualised) Bond's Yield to Maturity (YTM) in terms of the Bond's clause is calculated, where the lotteries of the lottery Bonds are not considered, b) the entitlement of a convertible bond to converted into shares is not considered and c) the floating interest rate Bonds are considered to retain the current interest rate up to their redemption date.
	Αντίστοιχα για τα ομόλογα που είναι διαπραγματεύσιμα με την μέθοδο Εκφώνησης - Αντιφώνησης οι τιμές εκφράζονται σε ευρώ ενώ ο όγκος εκφράζεται σε τεμάχια / Correspondingly the prices for the bonds that are traded with the open outcry method refer to euro while the volume of transactions refer to items. Η ελάχιστη διαπραγματεύσιμη Ονομαστική Ονομαστική αξία για όλους τους Αύλους τίτλους είναι τα 100 Ευρώ / The minimum traded Nominal Value for all dematerialized securities is equal to 100 Euros		
2	Επιτόκιο 2,90 ετησίως σταθερό και index ratio (λόγος δεικτών πληθωρισμού). Δείκτης αναφοράς Πληθωρισμού: Εναρμονισμένος Δείκτης Τιμών Καταναλωτή που ισχύει στην Ευρωζώνη εξαιρουμένου του καπνού / Reference Inflation Ratio: Harmonized Consumption Index (currently) valid in Euro zone excluding tobacco.	1	Το ομόλογο είναι αορίστου διάρκειας - The bonds are of indefinite duration.

ΟΜΟΛΟΓΑ ΔΙΑΠΡΑΓΜΑΤΕΥΣΙΜΑ ΣΤΗΝ Α.Α.Σ.Ε.
BONDS TRADED IN FIXED INCOME SECURITIES' MARKET

Ονομαστική Αξία Nominal Value	Σήμερα's Επτόκιο % Today's Interest Rate % (**)	Αξία Τελευταίου Αποκ/Υποσ Value of Last Paid Coupon	Απόδοση στη Λήξη Yield to Maturity (%) (***)	Ημερομηνία Έκδοσης Issue Date	Διάρκεια (Έτη)-Duration(Years)	No Σημείωσης - Note Nr	ΔΑΝΕΙΑ BONDS	Μηνιαίες Τιμές Συναλλαγών επι τοις Εκατό (%) Monthly Transactions' Prices in Percentage (%)			Όγκος Συναλλαγών * Volume of Transactions	Αξία Συναλλαγών (Ευρώ) Value of Transactions (Euro) **	Τιμές Έτους από 1.1.2014 (Ευρώ) Price Range since 1.1.2014 (Euro)		
								Κατώτερη - Low (%)	Ανώτερη - High (%)	Κλείσιμο-Close (%)			Κατώτερη - Low (%)	Ανώτερη - High (%)	
ΟΜΟΛΟΓΙΑΚΑ ΔΑΝΕΙΑ ΕΠΙΧΕΙΡΗΣΕΩΝ - CORPORATE BONDS															
€	12.49	5.22	flr	0.05	...	12.07.07	8	NHPEYΣ IXΘYOKAΛΛIEPΓEIEΣ A.E. (Μετατρ. σε ΚΟ μτχ) - NIREUS S.A. (Convertible to CR shares)	12.00	12.00	12.00			11.00	15.00
€	4.77	5.00	0.06	53.02	19.03.10	5	MARFIN INVESTMENT GROUP A.E. (Μετατρ. σε ΚΟ μτχ) - MARFIN INVESTMENT GROUP S.A. (Conver to CR shar)	62.53	90.00	62.53	0.32	149,917.03	0.50	91.00	
€	1.00	7.00	0.02	...	29.07.13	6	MARFIN INVESTMENT GROUP A.E. ΣΕΙΡΑ Α (ΜΟΔ) - MARFIN INVESTMENT GROUP S.A. SERIES A (BOND)	1.00	1.00	1.00			1.00	1.00	
€	1.00	6.30	0.02	...	29.07.13	7	MARFIN INVESTMENT GROUP A.E. ΣΕΙΡΑ Β (ΜΟΔ) - MARFIN INVESTMENT GROUP S.A. SERIES B (BOND)	0.85	0.85	0.85			0.85	0.85	
ΟΜΟΛΟΓΑ ΕΛΛΗΝΙΚΟΥ ΔΗΜΟΣΙΟΥ - GOVERNMENT BONDS - DEMATERIALIZED SECURITIES															
€	1,000.00	1.60	flr	8.16	...	21.05.09	5	ΟΕΔ-ΚΥΜ-210514-05X-2,734-1000,00 - GGB-FRN-210514-05Y-2.734-1000.00	100.00	100.00	100.00			100.00	100.00
€	1,000.00	1.24	flr	5.93	...	23.07.09	5	ΟΕΔ-ΚΥΜ-230714-05X-2,018-1000,00 - GGB-FRN-230714-05Y-2.018-1000.00	100.00	100.00	100.00			100.00	100.00
€	1,000.00	1.02	flr	4.96	...	10.08.09	5	ΟΕΔ-ΚΥΜ-100814-05X-1,762-1000,00 - GGB-FRN-100814-05Y-1.762-1000.00	100.00	100.00	100.00			100.00	100.00
€	1.00	2.00	0.02	2.00	09.03.12	11	ΟΕΔ-ΣΤΘ-240223-11X-2,000-1,00 - GGB-FXD-240223-11Y-2.000-1.00	100.00	100.00	100.00			100.00	100.00	
€	1.00	2.00	0.02	2.00	09.03.12	12	ΟΕΔ-ΣΤΘ-240224-12X-2,000-1,00 - GGB-FXD-240224-12Y-2.000-1.00	100.00	100.00	100.00			100.00	100.00	
€	1.00	2.00	0.02	2.00	09.03.12	13	ΟΕΔ-ΣΤΘ-240225-13X-2,000-1,00 - GGB-FXD-240225-13Y-2.000-1.00	100.00	100.00	100.00			100.00	100.00	
€	1.00	2.00	0.02	2.00	09.03.12	14	ΟΕΔ-ΣΤΘ-240226-14X-2,000-1,00 - GGB-FXD-240226-14Y-2.000-1.00	100.00	100.00	100.00			100.00	100.00	
€	1.00	2.00	0.02	2.00	09.03.12	15	ΟΕΔ-ΣΤΘ-240227-15X-2,000-1,00 - GGB-FXD-240227-15Y-2.000-1.00	100.00	100.00	100.00			100.00	100.00	
€	1.00	2.00	0.02	2.00	09.03.12	16	ΟΕΔ-ΣΤΘ-240228-16X-2,000-1,00 - GGB-FXD-240228-16Y-2.000-1.00	100.00	100.00	100.00			100.00	100.00	
€	1.00	2.00	0.02	2.00	09.03.12	17	ΟΕΔ-ΣΤΘ-240229-17X-2,000-1,00 - GGB-FXD-240229-17Y-2.000-1.00	100.00	100.00	100.00			100.00	100.00	
€	1.00	2.00	0.02	2.00	09.03.12	18	ΟΕΔ-ΣΤΘ-240230-18X-2,000-1,00 - GGB-FXD-240230-18Y-2.000-1.00	100.00	100.00	100.00			100.00	100.00	
€	1.00	2.00	0.02	2.00	09.03.12	19	ΟΕΔ-ΣΤΘ-240231-19X-2,000-1,00 - GGB-FXD-240231-19Y-2.000-1.00	100.00	100.00	100.00			100.00	100.00	
€	1.00	2.00	0.02	2.00	09.03.12	20	ΟΕΔ-ΣΤΘ-240232-20X-2,000-1,00 - GGB-FXD-240232-20Y-2.000-1.00	100.00	100.00	100.00			100.00	100.00	
€	1.00	2.00	0.02	2.00	09.03.12	21	ΟΕΔ-ΣΤΘ-240233-21X-2,000-1,00 - GGB-FXD-240233-21Y-2.000-1.00	100.00	100.00	100.00			100.00	100.00	
€	1.00	2.00	0.02	2.00	09.03.12	22	ΟΕΔ-ΣΤΘ-240234-22X-2,000-1,00 - GGB-FXD-240234-22Y-2.000-1.00	100.00	100.00	100.00			100.00	100.00	
€	1.00	2.00	0.02	2.00	09.03.12	23	ΟΕΔ-ΣΤΘ-240235-23X-2,000-1,00 - GGB-FXD-240235-23Y-2.000-1.00	100.00	100.00	100.00			100.00	100.00	
€	1.00	2.00	0.02	2.00	09.03.12	24	ΟΕΔ-ΣΤΘ-240236-24X-2,000-1,00 - GGB-FXD-240236-24Y-2.000-1.00	100.00	100.00	100.00			100.00	100.00	
€	1.00	2.00	0.02	2.00	09.03.12	25	ΟΕΔ-ΣΤΘ-240237-25X-2,000-1,00 - GGB-FXD-240237-25Y-2.000-1.00	100.00	100.00	100.00			100.00	100.00	
€	1.00	2.00	0.02	2.00	09.03.12	26	ΟΕΔ-ΣΤΘ-240238-26X-2,000-1,00 - GGB-FXD-240238-26Y-2.000-1.00	100.00	100.00	100.00			100.00	100.00	
€	1.00	2.00	0.02	2.00	09.03.12	27	ΟΕΔ-ΣΤΘ-240239-27X-2,000-1,00 - GGB-FXD-240239-27Y-2.000-1.00	100.00	100.00	100.00			100.00	100.00	
€	1.00	2.00	0.02	2.00	09.03.12	28	ΟΕΔ-ΣΤΘ-240240-28X-2,000-1,00 - GGB-FXD-240240-28Y-2.000-1.00	100.00	100.00	100.00			100.00	100.00	
€	1.00	2.00	0.02	2.00	09.03.12	29	ΟΕΔ-ΣΤΘ-240241-29X-2,000-1,00 - GGB-FXD-240241-29Y-2.000-1.00	100.00	100.00	100.00			100.00	100.00	
€	1.00	2.00	0.02	2.00	09.03.12	30	ΟΕΔ-ΣΤΘ-240242-30X-2,000-1,00 - GGB-FXD-240242-30Y-2.000-1.00	100.00	100.00	100.00			100.00	100.00	

ΕΠΕΞΗΓΗΣΗ ΠΙΝΑΚΩΝ EXPLANATION OF TABLES

$$\text{Spread Συνεδρίασης} = \frac{\sum_{t=1}^n \frac{\text{Ask}_t - \text{Bid}_t}{(\text{Ask}_t + \text{Bid}_t) / 2} \cdot \text{Time}_t}{\sum_{t=1}^n \text{Time}_t}$$



Σύμβολο ΟΑΣΗΣ Code	Χρτόγραφο (1)	Αριθμός Εισηγμένων Χρτογράφων Number of Listed Securities (2)	Όνομαστική Αξία Nominal Value	Χρημ/κή Αξία (Εκατ. Ευρώ) Market Capitalisation (Million Euro)(***)	% στη Συνολική Χρημ/ακή Αξία % in Total Market Capitalisation	Κατηγορία - Category (\$) No Σημείωσης - Note Nr	Τιμή Κλεισίματος Closing Price	Τιμή Κλεισίματος Πρ. Μηνός Previous Month Closing Price	% Μεταβολή Μηνός % Monthly Price Change	% Spread Μηνός % Monthly Spread	Κέρδη ανά Μετοχή per Share	Έτος χρήσης Fiscal year
											προ φόρων before tax	μετά φόρων after tax

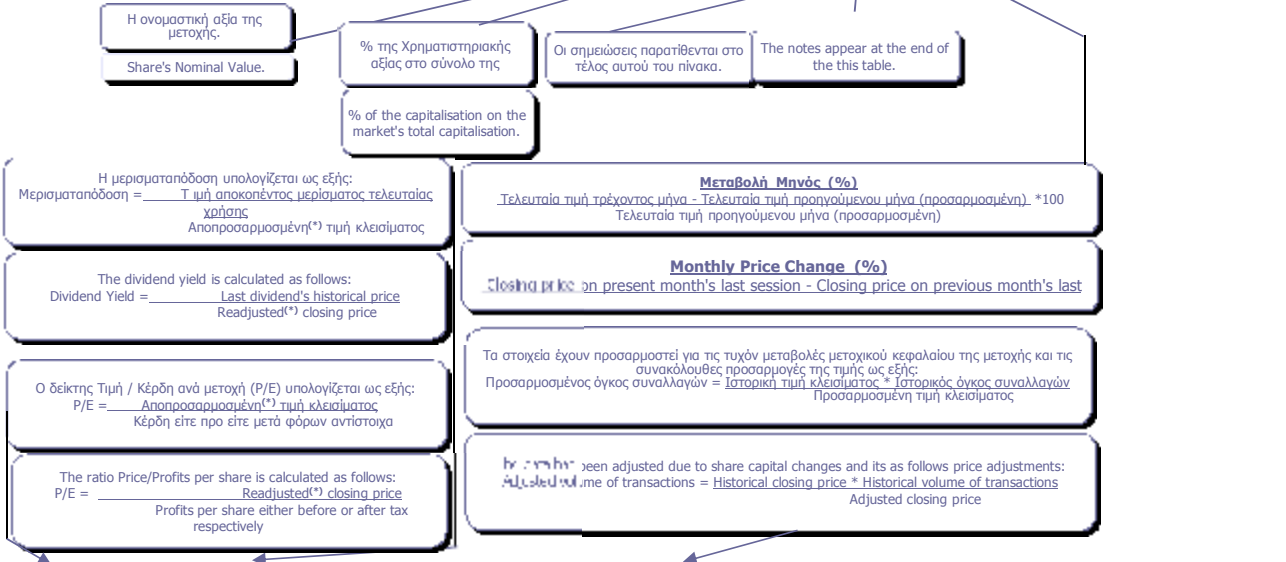

P/E	Μέρισμα / Προμήρισμα 2008 Dividend / Interim Dividend 2008	Μέρισμα / Προμήρισμα 2009 Dividend / Interim Dividend 2009	Μερισματοπόδοση Dividend Yield (%) (4)	Διακμάνσεις Τιμών από 1/1/2011 Price Range since 1.1.2011				Αξία Συναλλαγών Value of Transactions (5)	Συναλλαγές σε Τιμότητα Shares Transactions in Items (7)	Αριθμός Πράξεων Number of Trades	Μηνιαία Εμπορευσιμότητα Monthly Marketability (%)	Securities (1)
				Κατώτερη Low	Ανώτερη High	Κατώτερη Low	Ανώτερη High					

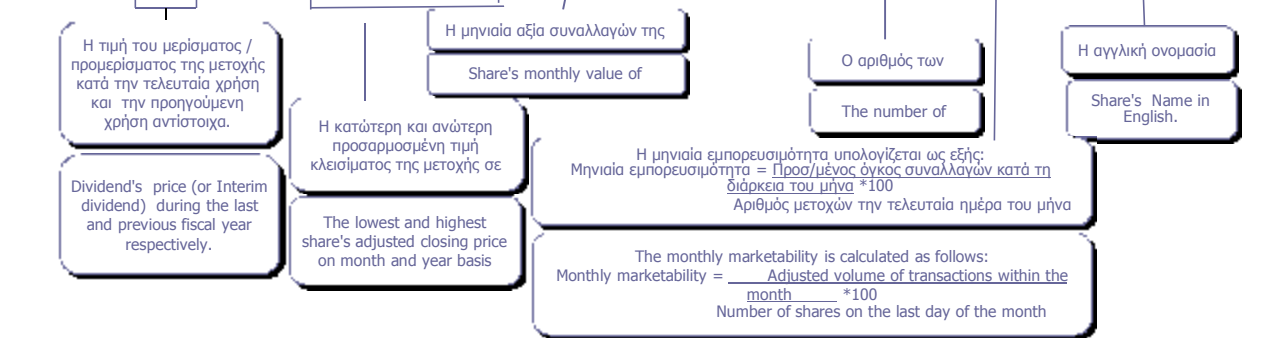

(*) Προσαρμοσμένη τιμή = Ιστορική τιμή κλεισίματος * Συντελεστής προσαρμογής - Adjusted price = Historical closing price * Adjustment co-efficient
 Αποπροσαρμοσμένη τιμή = Ιστορική τιμή κλεισίματος * (1 / Συντελεστής προσαρμογής) - Readjusted price = Historical closing price * (1 / Adjustment co-efficient)
 Όπου : Συντελεστής προσαρμογής = Προσαρμοσμένη τιμή κλεισίματος / Ιστορική τιμή κλεισίματος την ημέρα πραγματοποίησης της μεταβολής μετοχικού κεφαλαίου -
 Where: Adjustment co-efficient = Adjusted closing price / Historical closing price on the day of the share capital change realisation

Αρχής γενομένης του Μηνιαίου Στατιστικού Δελτίου του Ιανουαρίου 2002 για την προσαρμογή των τιμών των μετοχών στις περιπτώσεις εταιρικών πράξεων χρησιμοποιείται η μεθοδολογία του Σταθερού Συντελεστή σύμφωνα με την οποία οι ιστορικές τιμές προγενέστερων της ημερομηνίας αποκοπής δικαιώματος εταιρικής πράξης, πολλαπλασιάζονται με τον σταθερό συντελεστή προσαρμογής όπως αυτός προκύπτει κατά την ημερομηνία αποκοπής - Adjustments made to share prices following a corporate action, are made through the use of a fixed co-efficient method, whereby prices of the share, during the period prior to the corporate action, are multiplied by the co-efficient.

Σύμβολο ΟΔΣΗΣ OASHS Code	Χρεόγραφα (1)	Αριθμός Εισηγμένων Χρεογράφων Number of Listed Securities (2)	Όνομαστική Αξία Nominal Value	Χρημ/κή Αξία (Εξοτ. Ευρώ) Market Capitalisation (Million Euro) (3+4)	% στη Συνολική Χρημ/κή Αξία % in Total Market Capitalisation	Κατηγορία - Category (\$)	No Σημείωσης - Note Nr	Τιμή Κλεισίματος Closing Price	Τιμή Κλεισίματος Πρ. Μήνα Previous Month Closing Price	% Μεταβολή Μηνός % Monthly Price Change	% Spread Μηνός % Monthly Spread	Κέρδη ανά Μετοχή Profits per Share	Έτος/χρήσις Fiscal year	
												προ φόρων before tax	μετά φόρων after tax	
Τράπεζες														
10 Τίτλοι-Stocks, ΣΥΝΟΛΟ ΚΛΑΔΟΥ :		44,517,173,522		25,879.36	44.00									
ΑΛΦΑ	ALPHA BANK (ΚΟ)	12,769,059,858	0.3	6,639.91	11.29	K		0.520	0.614	-15.31	0.209	0.35	0.44	2013
ΑΛΦΑΤΠ	ALPHA ΤΡΑΠΕΖΑ (ΤΠΔ)	1,143,803,533	---	---	---	W		1.28	1.37	-6.57	0.883	0.35	0.44	2013
ΑΤΕ	ΑΓΡΟΤΙΚΗ ΤΡΑΠΕΖΑ (ΚΟ)	1,750,955,549	0.6	271.40	0.46	A		0.155	0.155	0.00	---	0.00	0.00	---
ΑΤΤ	ΑΤΤΙΣΑ BANK A.T.E. (ΚΟ)	1,045,794,145	0.3	64.84	0.11	K		0.062	0.082	-24.39	1.496	-0.33	-0.24	2013
ΓΤΕ	ΓΕΝΙΚΗ ΤΡΑΠΕΖΑ (ΚΟ)	68,322,221	1	327.95	0.56	X		4.80	4.01	19.70	---	-0.05	-0.05	2013
ΕΛΛ	ΕΛΛΑΔΟΣ ΤΡΑΠΕΖΑ (ΚΟ)	19,864,886	5.6	201.63	0.34	K		10.15	12.03	-15.63	0.896	0.00	0.00	---
ΕΤΕ	ΕΘΝΙΚΗ ΤΡΑΠΕΖΑ (ΚΟ)	3,533,149,631	0.3	6,783.65	11.53	K		1.92	2.32	-17.24	0.479	-0.13	0.59	2013
ΕΤΕΤΠ	ΕΘΝΙΚΗ ΤΡΑΠΕΖΑ (ΤΠΔ)	245,748,459	---	---	---	W		0.380	0.435	-12.64	1.099	-0.13	0.59	2013
ΕΥΡΩΒ	ΤΡΑΠΕΖΑ EUROBANK ERGASIAS (ΚΟ)	14,707,876,542	0.3	4,074.08	6.93	K		0.277	0.312	-11.22	0.391	-0.53	-0.32	2013
ΚΥΠΡ	ΚΥΠΡΟΥ ΤΡΑΠΕΖΑ (ΚΟ)	1,795,140,547	1	371.59	0.63	A	8	0.207	0.207	0.00	---	-0.33	-1.15	---
ΠΕΙΡ	ΠΕΙΡΑΙΩΣ ΤΡΑΠΕΖΑ (ΚΟ)	6,101,979,715	0.3	7,078.30	12.03	K		1.16	1.34	-13.43	0.824	0.67	0.95	2013
ΠΕΙΡΤΠ	ΤΡ. ΠΕΙΡΑΙΩΣ (ΤΠΔ)	843,640,590	---	---	---	W		0.460	0.427	7.73	0.965	0.67	0.95	2013
ΠΡΟ	ΠΡΟΤΟΝ ΤΡΑΠΕΖΑ Α.Ε. (ΚΟ)	62,683,822	0.3	11.28	0.02	A		0.180	0.180	0.00	---	0.00	0.00	---
ΤΒΑΝΚ	T BANK (ΚΟ)	144,688,060	0.6	6.95	0.01	A		0.048	0.048	0.00	---	0.00	0.00	---
ΤΤ	ΤΑΧΥΔΡΟΜΙΚΟ ΤΑΜΙΕΥΤΗΡΙΟ (ΚΟ)	284,465,964	3.7	47.79	0.08	A		0.168	0.168	0.00	---	0.00	0.00	---
Ασφάλειες Ιδιοκτησίας & Ζημιών														
1 Τίτλοι-Stocks, ΣΥΝΟΛΟ ΚΛΑΔΟΥ :		27,503,677		39.06	0.07									
ΕΥΠΚ	ΕΥΡΩΠΑΪΚΗ ΠΙΣΤΗ (ΚΟ)	27,503,677	0.6	39.06	0.07	K		1.42	1.40	1.43	1.667	0.49	0.35	2013
Μεσίτες Ασφαλίσεων														
1 Τίτλοι-Stocks, ΣΥΝΟΛΟ ΚΛΑΔΟΥ :		6,000,000		.14	0.00									
ΕΥΒΚ	ΓΙΟΥΡΟΠΡΟΚΕΡΣ (ΚΟ)	6,000,000	0.6	0.14	0.00	E		0.024	0.024	0.00	---	-0.14	-0.13	2013
Εταιρείες Επενδύσεων														
2 Τίτλοι-Stocks, ΣΥΝΟΛΟ ΚΛΑΔΟΥ :		11,595,608		17.86	0.03									
ΑΙΟΑΚ	ΑΙΟΛΙΚΗ ΑΕΕΧ (ΚΟ)	11,178,000	1.25	9.50	0.02	K		0.850	0.881	-3.52	9.312	0.00	0.00	2013
ΑΝΔΡΟ	ΑΝΔΡΟΜΕΔΑ ΑΕΕΧ (ΚΟ)	417,608	16	8.36	0.01	K		20.01	21.00	-4.71	11.554	0.00	0.00	2013
Επενδυτικές Υπηρεσίες														
1 Τίτλοι-Stocks, ΣΥΝΟΛΟ ΚΛΑΔΟΥ :		65,368,563		351.03	0.60									
ΕΧΑΕ	ΕΛΜΗΝ. ΧΡΗΜΑΤΙΣΤΗΡΙΑ-Χ.Α. (ΚΟ)	65,368,563	0.56	351.03	0.60	K		5.37	6.05	-11.24	0.272	0.97	0.49	2013
Συμμετοχές & Ανάπτυξη Ακίνητης Περιουσίας														
5 Τίτλοι-Stocks, ΣΥΝΟΛΟ ΚΛΑΔΟΥ :		251,069,166		346.12	0.59									
ΒΑΛΚ	ΒΑΛΚΑΝ ΑΚΙΝΗΤΑ (ΚΟ)	20,121,710	1.21	3.82	0.01	A		0.190	0.190	0.00	---	0.89	0.88	---
ΒΩΒΟΣ	ΒΩΒΟΣ ΜΠΑΜΠΗΣ (ΚΟ)	33,930,000	0.3	10.31	0.02	A		0.304	0.304	0.00	---	-2.14	-2.50	---
ΕΛΒΙΟ	ΕΛΒΙΕΜΕΚ (ΚΟ)	7,085,888	1.59	28.13	0.05	E		3.97	3.97	0.00	---	-0.01	-0.01	2013
ΚΑΜΠ	REDS (ΚΟ)	57,434,884	1.31	28.20	0.05	K		0.491	0.495	-0.81	2.191	-0.32	-0.34	2013
ΚΕΚΡ	ΚΕΚΡΩΦ (ΚΟ)	13,202,756	0.35	4.67	0.01	K		0.354	0.620	-42.90	3.587	0.00	0.00	2013
ΚΕΡΑΛ	ΚΕΡΑΜΕΙΑ-ΑΛΜΑΤΙΝΗ (ΚΟ)	24,619,524	0.5	2.17	0.00	A		0.088	0.088	0.00	---	0.00	0.00	---
ΛΑΜΔΑ	LAMBDA DEVELOPMENT(ΚΟ)	79,706,464	0.3	267.02	0.45	K		3.35	4.20	-20.24	1.448	-0.89	-1.10	2013
ΠΑΣΑΛ	PASAL A.E. (ΚΟ)	14,967,940	0.5	1.80	0.00	E		0.120	0.113	6.19	---	-0.96	-1.04	2013
Υπηρεσίες Ακίνητης Περιουσίας														
1 Τίτλοι-Stocks, ΣΥΝΟΛΟ ΚΛΑΔΟΥ :		14,000,000		80.5	0.14									
ΑΣΤΑΚ	ALPHA ΑΣΤΙΚΑ ΑΚΙΝΗΤΑ (ΚΟ)	14,000,000	4.15	80.50	0.14	X		5.75	6.10	-5.74	---	0.58	0.33	2013
Ε.Ε.Α.Π. Βιομηχανικών & Επαγγελματικών Χώρων														
2 Τίτλοι-Stocks, ΣΥΝΟΛΟ ΚΛΑΔΟΥ :		68,962,240		102.91	0.17									
ΜΙΓΡΕ	MIG REAL ESTATE (ΚΟ)	14,074,000	3	43.63	0.07	X		3.10	3.05	1.64	---	0.03	0.01	2013
ΤΡΑΣΤΟΡ	TRASTOR A.E.E.A.P. (ΚΟ)	54,888,240	1.13	59.28	0.10	K		1.08	1.06	1.89	1.509	-0.01	-0.03	2013
Εξειδικευμένες Ε.Ε.Α.Π.														
1 Τίτλοι-Stocks, ΣΥΝΟΛΟ ΚΛΑΔΟΥ :		101,260,000		872.86	1.48									
ΓΡΙΒ	GRIVALIA PROPERTIES (ΚΟ)	101,260,000	2.13	872.86	1.48	K		8.62	9.00	-4.22	0.810	0.09	0.04	2013
Εξειδικευμένες Χρηματοοικονομικές Υπηρεσίες														
1 Τίτλοι-Stocks, ΣΥΝΟΛΟ ΚΛΑΔΟΥ :		974,876,988		201.46	0.34									
ΚΟΥΜ	ΚΟΥΜΠΑΣ ΣΥΜΜΕΤΟΧΩΝ (ΚΟ)	17,544,600	0.6	2.32	0.00	A		0.132	0.132	0.00	---	-0.61	-0.61	---
ΜΙΓ	MARFIN INVESTMENT GROUP (ΚΟ)	937,122,261	0.3	197.73	0.34	K		0.211	0.306	-31.05	0.520	-0.17	-0.19	2013
ΠΑΡΝ	ΠΑΡΝΑΣΣΟΣ (ΚΟ)	20,210,127	1.53	1.41	0.00	A		0.070	0.070	0.00	---	-4.92	-4.92	---
Σταθερή Τηλεφωνία														
1 Τίτλοι-Stocks, ΣΥΝΟΛΟ ΚΛΑΔΟΥ :		490,150,389		4,416.26	7.51									
ΟΤΕ	ΟΤΕ (ΚΟ)	490,150,389	2.83	4,416.26	7.51	K		9.01	10.40	-13.37	0.181	0.71	0.66	2013
Εξοπλισμός Τηλεπικοινωνιών														
3 Τίτλοι-Stocks, ΣΥΝΟΛΟ ΚΛΑΔΟΥ :		149,049,815		66.55	0.11									
ΙΝΤΚΑ	INTRACOM HOLDINGS (ΚΟ)	133,025,996	1.41	53.34	0.09	K		0.401	0.483	-16.98	1.055	-0.57	-0.55	2013
ΜΑΡΑΚ	ΜΑΡΑΚ ΗΛΕΚΤΡΟΝΙΚΗ (ΚΟ)	9,567,289	0.3	2.68	0.00	Δ		0.280	0.348	-19.54	---	-0.10	-0.10	2013
ΣΠΙΕΣ	SPACE HELLAS (ΚΟ)	6,456,530	1.6	10.52	0.02	K		1.63	1.47	10.88	9.787	0.11	0.00	2013
Διαλιστήρια														
1 Τίτλοι-Stocks, ΣΥΝΟΛΟ ΚΛΑΔΟΥ :		110,782,980		646.97	1.10									
ΜΟΗ	MOTOR ΟΛ (ΚΟ)	110,782,980	0.75	646.97	1.10	K		5.84	6.90	-15.36	0.392	0.18	-0.04	2013

P/E		Μέγιστο / Προβλεπόμενο 2012 Dividend / Interim Dividend 2012	Μέγιστο / Προβλεπόμενο 2013 Dividend / Interim Dividend 2013	Μερισματοδότηση Dividend Yield (%) ⁽⁴⁾	Διακυμνόντες Τιμών Οκτωβρίου Monthly Price in October				ΑΕΙα Συναλλαγών Value of Transactions ⁽⁵⁾	Όγκος Συναλλαγών Transactions Volume ⁽⁷⁾	Αριθμός Πράξεων Number of Trades	Μηνιαία Ευρεσιμότητα Monthly Net Profitability (%)	Securities ⁽¹⁾
πριν φόρων before tax	μετά φόρων after tax				Κ	Ανώτερη High	Κατώτερη Low	Ανώτερη High					
Banks													
1,955,940,298.02 2,528,863,039 340,149 5.68 : TOTAL OF SECTOR													
1.8	1.4	---	---	---	0.47	0.66	0.47	0.78	457,906,158.28	787,836,700	89,396	6.17	ALPHA BANK (CR)
3.2	2.5	---	---	---	0.75	1.48	0.75	2.15	83,286,997.11	65,898,954	15,956	5.76	ALPHA BANK (W)
---	---	---	---	---	0.16	0.16	0.16	0.16	0.00	0	0	0.00	ATE (CR)
---	---	---	---	---	0.06	0.09	0.06	0.28	2,180,081.99	30,952,228	5,035	2.96	ATTICA BANK S.A. (CR)
---	---	---	---	---	4.01	6.01	2.00	15.00	3,500.16	716	33	0.00	GENIKI BANK (CR)
---	---	0.54	0.67	6.62	9.80	12.30	9.80	16.53	1,773,384.79	165,497	2,655	0.83	BANK OF GREECE (CR)
---	6.6	---	---	---	1.80	2.45	1.80	4.31	608,291,681.44	292,518,695	83,789	8.28	NATIONAL BANK (CR)
---	2.0	---	---	---	0.25	0.49	0.25	1.59	6,958,341.01	17,361,676	9,926	7.06	NATIONAL BANK (W)
---	---	---	---	---	0.20	0.33	0.20	0.63	231,662,518.52	824,052,466	56,438	5.60	EUROBANK ERGASIAS (CR)
---	---	---	---	---	0.21	0.21	0.21	0.21	0.00	0	0	0.00	BANK OF CYPRUS (CR)
2.3	1.6	---	---	---	1.00	1.44	1.00	2.11	536,481,183.38	443,834,849	63,388	7.27	PIRAEUS BANK (CR)
1.1	0.8	---	---	---	0.24	0.53	0.24	1.15	27,396,451.34	66,241,258	13,533	7.85	PIRAEUS BANK (W)
---	---	---	---	---	0.18	0.18	0.18	0.18	0.00	0	0	0.00	PROTON BANK S.A. (CR)
---	---	---	---	---	0.05	0.05	0.05	0.05	0.00	0	0	0.00	T BANK (CR)
---	---	---	---	---	0.17	0.17	0.17	0.17	0.00	0	0	0.00	TT HELLENIC POSTBANK (CR)
Property & Casualty Insurance													
630,728.37 456,412 502 1.66 : TOTAL OF SECTOR													
2.5	3.6	0.10	---	---	1.29	1.44	1.21	1.66	630,728.37	456,412	502	1.66	EUROPEAN RELIANCE INSUR. (CR)
Insurance Brokers													
0.00 0 0 0.00 : TOTAL OF SECTOR													
---	---	---	---	---	0.02	0.02	0.02	0.05	0.00	0	0	0.00	EUROBROKERS S.A. (CR)
Equity Investment Instruments													
137,608.01 143,217 108 1.24 : TOTAL OF SECTOR													
13.0	13.4	---	---	---	0.70	0.88	0.70	1.09	119,959.74	142,353	93	1.27	AEOLIAN INVESTMENT FUND (CR)
6.0	6.1	---	0.80	4.00	20.01	22.80	20.01	23.99	17,648.27	864	15	0.21	ANDROMEDA SA (CR)
Investment Services													
52,948,626.54 9,373,985 28,902 14.34 : TOTAL OF SECTOR													
8.3	16.2	0.09	---	---	4.95	6.43	4.95	9.52	52,948,626.54	9,373,985	28,902	14.34	HELLENIC EXCHANGES-A.S.E. (CR)
Real Estate Holding & Development													
3,435,825.58 2,031,507 4,158 0.81 : TOTAL OF SECTOR													
---	---	---	---	---	0.19	0.19	0.19	0.19	0.00	0	0	0.00	BALKAN R.E. (CR)
---	---	---	---	---	0.30	0.30	0.30	0.30	0.00	0	0	0.00	BABIS VOVOIS SA (CR)
---	---	---	---	---	3.97	3.97	1.54	3.97	0.00	0	0	0.00	ELVIEMEK (CR)
---	---	---	---	---	0.43	0.52	0.43	0.83	226,639.72	477,113	743	0.83	REDS S.A. (CR)
---	---	---	---	---	0.35	0.69	0.35	1.11	336,123.69	716,376	1,465	5.43	KEKROPS SA (CR)
---	---	---	---	---	0.09	0.09	0.09	0.09	0.00	0	0	0.00	KERAMIA-ALLATINI (CR)
---	---	---	---	---	3.19	4.27	3.19	6.35	2,863,748.28	767,223	1,901	0.96	LAMDA DEVELOPMENT SA (CR)
---	---	---	---	---	0.11	0.15	0.11	0.24	9,313.89	70,795	49	0.47	PASAL DEVELOPMENT S.A. (CR)
Real Estate Services													
15,448.35 2,877 47 0.02 : TOTAL OF SECTOR													
11.3	19.9	---	---	---	5.00	5.97	4.69	7.10	15,448.35	2,877	47	0.02	ALPHA REAL ESTATE SA(CR)
Industrial & Office REITs													
2,285,881.04 1,715,790 1,816 2.49 : TOTAL OF SECTOR													
54.4	**	---	---	---	2.57	3.11	1.50	3.11	369,553.76	121,447	457	0.86	MIG REAL ESTATE (CR)
---	---	0.10	0.09	8.33	1.03	1.32	0.94	1.33	1,916,327.28	1,594,343	1,359	2.90	TRASTOR REAL EST. INV. CO.(CR)
Specialty REITs													
10,935,841.37 1,260,844 8,150 1.25 : TOTAL OF SECTOR													
90.3	**	---	0.18	6.03	7.90	9.40	6.65	9.82	10,935,841.37	1,260,844	8,150	1.25	GRIVALIA PROPERTIES (CR)
Specialty Finance													
13,380,085.89 53,167,645 19,710 5.45 : TOTAL OF SECTOR													
---	---	---	---	---	0.13	0.13	0.13	0.13	0.00	0	0	0.00	KOYMBAS SYNERGY GROUP (CR)
---	---	---	---	---	0.20	0.32	0.20	0.57	13,380,085.89	53,167,645	19,710	5.67	MARFIN INVESTMENT GROUP (CR)
---	---	---	---	---	0.07	0.07	0.07	0.17	0.00	0	0	0.00	PARNASSOS ENTERP. (CR)
Fixed Line Telecommunications													
229,856,865.41 23,652,861 45,511 4.83 : TOTAL OF SECTOR													
13.6	14.7	---	---	---	8.53	10.86	8.53	13.20	229,856,865.41	23,652,861	45,511	4.83	OTE (CR)
Telecommunications Equipment													
2,448,534.52 5,339,544 4,737 3.58 : TOTAL OF SECTOR													
---	---	---	---	---	0.40	0.50	0.40	0.90	2,416,313.37	5,318,329	4,704	4.00	INTRACOM HOLDINGS (CR)
---	---	---	---	---	0.28	0.35	0.28	0.36	28.00	100	1	0.00	MARAC ELECTRONICS (CR)
14.6	**	---	---	---	1.33	1.63	1.13	1.87	32,193.15	21,115	32	0.33	SPACE HELLAS SA (CR)
Exploration & Production													
14,932,002.97 2,344,791 10,395 2.12 : TOTAL OF SECTOR													
45.7	---	0.30	0.20	3.42	5.52	7.21	5.52	10.30	14,932,002.97	2,344,791	10,395	2.12	MOTOR OIL (CR)

Σύμβολο ΟΔΣΗΣ OASHS Code	Χρεόγραφο (1)	Αριθμός Εισηγμένων Χρεογράφων Number of Listed Securities (1)	Ονομαστική Αξία Nominal Value	Χρημ/κή Αξία (Εξοτ. Ευρώ) Market Capitalisation (Million Euro) (**)	% στη Συνολική Χρημ/οική Αξία% in Total Market Capitalisation	Κατηγορία - Category (\$)	No Σημείωσης - Note Nr	Τιμή Κλεισίματος Closing Price	Τιμή Κλεισίματος Πρ. Μήνα Previous Month Closing Price	% Μεταβολή Μηνός % Monthly Price Change	% Spread Μηνός % Monthly Spread	Κέρδη ανά Μετοχή Profits per Share		Έτος χρήσης Fiscal year
				προ φόρων before tax	μετά φόρων after tax									
Καθετοποιημένες Εταιρ. Πετρελαίου & Φυσικού Αερίου														
2 Τίτλοι-Stocks, ΣΥΝΟΛΟ ΚΛΑΔΟΥ :		329,463,315		1,281.94	2.18									
ΕΛΙΝ	ΕΛΙΝΟΙΛ (ΚΟ)	23,828,130	0.5	28.83	0.05	K		1.21	1.21	0.00	9.379	-0.09	-0.08	2013
ΕΛΠΕ	ΕΛΜΗΝΙΚΑ ΠΕΤΡΕΛΙΑ (ΚΟ)	305,635,185	2.18	1,253.10	2.13	K		4.10	5.18	-20.85	0.381	-1.11	-0.89	2013
Συμβατικός Ηλεκτρισμός														
1 Τίτλοι-Stocks, ΣΥΝΟΛΟ ΚΛΑΔΟΥ :		232,000,000		1,405.92	2.39									
ΔΕΗ	ΔΕΗ (ΚΟ)	232,000,000	4.6	1,405.92	2.39	K		6.06	9.40	-35.53	0.235	0.15	-0.97	2013
Υδρευση														
2 Τίτλοι-Stocks, ΣΥΝΟΛΟ ΚΛΑΔΟΥ :		142,800,000		697.89	1.19									
ΕΥΑΠΣ	ΕΥΑΘ (ΚΟ)	36,300,000	1.12	111.08	0.19	K		3.06	3.77	-18.83	1.349	0.49	0.36	2013
ΕΥΔΑΠ	ΕΥΔΑΠ (ΚΟ)	106,500,000	0.6	586.82	1.00	K		5.51	7.31	-24.62	0.462	0.58	0.73	2013
Βασικά Χημικά														
1 Τίτλοι-Stocks, ΣΥΝΟΛΟ ΚΛΑΔΟΥ :		26,730,187		25.1	0.04									
ΕΛΤΟΝ	ΕΛΤΟΝ (ΚΟ)	26,730,187	0.6	25.10	0.04	K		0.939	0.946	-0.74	2.364	0.18	0.13	2013
Εξειδικευμένα Χημικά														
5 Τίτλοι-Stocks, ΣΥΝΟΛΟ ΚΛΑΔΟΥ :		172,033,194		242.92	0.41									
ΔΑΙΟΣ	ΔΑΙΟΣ ΠΛΑΣΤΙΚΑ (ΚΟ)	15,000,000	0.3	33.00	0.06	K		2.20	1.95	12.82	12.531	-0.10	-0.24	2013
ΔΡΟΥΚ	ΝΤΡΟΥΚΦΑΡΜΠΕΝ ΕΛΛΑΣ (ΚΟ)	3,873,120	0.3	3.83	0.01	K		0.990	0.990	0.00	17.693	-0.52	-0.49	2013
ΠΕΤΖΚ	ΠΕΤΖΕΤΑΚΙΣ Α. (ΚΟ)	25,583,146	0.3	6.65	0.01	A		0.260	0.260	0.00	---	0.00	0.00	---
ΠΛΑΘ	ΠΛΑΣΤΙΚΑ ΘΡΑΚΗΣ (ΚΟ)	45,094,620	0.5	40.04	0.07	K		0.888	0.921	-3.58	2.158	0.14	0.06	2013
ΠΛΑΚΡ	ΠΛΑΣΤΙΚΑ ΚΡΗΤΗΣ (ΚΟ)	27,379,200	0.52	132.79	0.23	K		4.85	5.00	-3.00	5.822	0.70	0.50	2013
ΣΑΙΚΑ	ΣΥΣΛΟΝ ΕΛΛΑΣ (ΚΟ)	26,664,840	0.47	18.67	0.03	A		0.700	0.700	0.00	---	0.06	0.01	---
ΣΠΥΡ	ΣΠΥΡΟΥ ΑΓΡ. ΟΙΚ. (ΚΟ)	28,438,268	0.3	7.93	0.01	K		0.279	0.319	-12.54	5.043	-0.08	-0.15	2013
Αλουμίνιο														
4 Τίτλοι-Stocks, ΣΥΝΟΛΟ ΚΛΑΔΟΥ :		181,126,275		162.83	0.28									
ΑΛΚΟ	ΑΛΚΟ ΕΛΛΑΣ (ΚΟ)	5,000,000	0.4	1.88	0.00	K		0.376	0.516	-27.13	11.687	-0.60	-0.63	2013
ΑΑΜΥ	ΑΛΟΥΜΥΛ (ΚΟ)	22,016,250	0.37	6.27	0.01	K		0.285	0.225	26.67	2.396	-0.68	-0.74	2013
ΕΛΒΑ	ΕΒΒΑΛ (ΚΑ)	124,100,815	0.3	147.68	0.25	K		1.19	1.58	-24.68	3.591	0.13	-0.03	2013
ΕΤΕΜ	ΕΤΕΜ (ΚΑ)	30,009,210	0.31	6.99	0.01	K		0.233	0.222	4.95	11.175	-0.72	-0.66	2013
Μη Σιδηρούχα Μέταλλα														
2 Τίτλοι-Stocks, ΣΥΝΟΛΟ ΚΛΑΔΟΥ :		218,195,489		632.9	1.08									
ΜΥΤΙΛ	ΜΥΤΙΛΗΝΑΙΟΣ (ΚΟ)	116,915,862	1.07	599.78	1.02	K		5.13	6.17	-16.86	0.286	0.69	0.57	2013
ΧΑΚΟΡ	ΧΑΛΚΟΡ (ΚΑ)	101,279,627	0.38	33.12	0.06	K		0.327	0.390	-16.15	3.059	-0.53	-0.63	2013
Χάλυβας														
9 Τίτλοι-Stocks, ΣΥΝΟΛΟ ΚΛΑΔΟΥ :		324,076,086		277.13	0.47									
ΕΛΣΤΡ	ΕΛΑΣΤΡΟΝ (ΚΟ)	18,435,000	1	10.97	0.02	K		0.595	0.665	-10.53	10.009	-0.15	-0.16	2013
ΚΟΡΔΕ	ΚΟΡΔΕΛΟΥ Χ. ΑΦΟΙ (ΚΟ)	21,224,340	0.42	4.67	0.01	K		0.220	0.282	-21.99	7.000	0.00	0.00	2013
ΛΕΒΚ	ΛΕΒΗΝΤΕΡΗΣ Ν. (ΚΑ)	8,321,682	0.67	3.21	0.01	K		0.230	0.239	-3.77	10.646	0.00	0.00	2013
ΛΕΒΠ	ΛΕΒΗΝΤΕΡΗΣ Ν. (ΠΑ)	2,160,524	0.67			K		0.600	0.744	-19.35	7.579	0.00	0.00	2013
ΜΠΤΚ	ΜΠΗΤΡΟΣ ΣΥΜΜΕΤΟΧΙΚΗ (ΚΟ)	15,842,391	1.51	3.14	0.01	K		0.198	0.220	-10.00	12.113	-0.73	-0.61	2013
ΣΙΔΕ	ΣΙΔΕΝΟΡ (ΚΟ)	96,243,908	0.41	87.10	0.15	K		0.905	1.16	-21.98	1.876	-0.78	-0.90	2013
ΣΙΔΑΜ	ΣΙΔΑΜ (ΚΟ)	10,000,000	1.35	2.18	0.00	E		0.218	0.320	-31.88	---	-1.00	-1.13	2013
ΣΩΛΚ	ΣΩΛ/ΓΕΙΑ ΚΟΡΙΝΘΟΥ (ΚΟ)	124,170,201	0.78	161.42	0.27	K		1.30	1.40	-7.14	1.112	-0.03	-0.05	2013
ΤΖΚΑ	ΤΖΙΡΑΚΙΑΝ ΠΡΟΦΙΛ (ΚΑ)	1,270,000	0.3	1.27	0.00	E		1.00	1.50	-33.33	---	0.00	0.00	2013
ΧΑΛΥΒ	ΧΑΛΥΒΟΦΥΛΛΩΝ (ΚΟ)	26,408,040	0.3	3.17	0.01	A		0.120	0.120	0.00	---	0.00	0.00	---
Ορυχεία														
1 Τίτλοι-Stocks, ΣΥΝΟΛΟ ΚΛΑΔΟΥ :		468,700		2.56	0.00									
ΜΕΡΚΟ	MERMEREN KOMB. A.D. PR. (ΕΛΠ)	468,700	---	2.56	0.00	K		5.47	5.64	-3.01	14.888	0.00	0.00	2013
Οικοδομικά Υλικά & Εξαρτήματα														
11 Τίτλοι-Stocks, ΣΥΝΟΛΟ ΚΛΑΔΟΥ :		363,801,401		1,636.86	2.78									
ΑΚΡΙΤ	ΑΚΡΙΤΑΣ (ΚΟ)	13,000,000	1	3.45	0.01	K		0.265	0.300	-11.67	9.836	-0.94	-1.10	2013
ΒΙΟΣΚ	UNIBIOS (ΚΟ)	15,627,315	0.3	3.13	0.01	K		0.200	0.282	-29.08	9.344	0.02	-0.01	2013
ΗΡΑΚ	ΗΡΑΚΛΗΣ ΑΓΕΤ (ΚΟ)	71,082,707	1.7	92.41	0.16	X		1.30	1.30	0.00	---	-2.34	-1.92	2013
ΙΚΤΙΝ	ΙΚΤΙΝΟΣ ΕΛΛΑΣ (ΚΟ)	28,580,100	0.4	40.87	0.07	K		1.43	1.50	-4.67	2.706	0.20	0.14	2013
ΚΥΡΜ	ΚΥΡΙΑΚΙΔΗΣ Η.- F.H.L. (ΚΟ)	24,474,815	0.98	47.73	0.08	K		1.95	2.22	-12.16	2.622	0.63	0.49	2013
ΜΑΘΙΟ	ΜΑΘΙΟΣ ΠΥΡΙΜΑΧΑ (ΚΟ)	9,819,370	0.69	4.39	0.01	K		0.447	0.411	8.76	10.022	-0.05	-0.05	2013
ΜΟΝΤΑ	ΒΑΡΒΕΡΗΣ Ν. - ΜΟΔΑ ΒΑΓΝΟ (ΚΟ)	18,810,000	0.4	3.67	0.01	K		0.195	0.217	-10.14	27.296	-0.11	-0.16	2013
ΕΥΛΚ	ΙΝΤΕΡΓΟΥΝΤ-ΕΥΛΕΜΠΟΡΙΑ (ΚΟ)	34,986,430	0.44	6.17	0.01	K		0.162	0.130	24.62	12.010	-0.04	-0.04	2013
ΕΥΛΠ	ΙΝΤΕΡΓΟΥΝΤ-ΕΥΛΕΜΠΟΡΙΑ (ΠΟ)	2,566,836	0.44			K		0.195	0.195	0.00	10.000	-0.04	-0.04	2013
ΣΕΛΜΚ	ΣΕΛΜΑΝ (ΚΟ)	60,221,300	0.4	4.82	0.01	A		0.080	0.080	0.00	---	0.00	0.00	---
ΤΙΤΚ	ΤΙΤΑΝ (ΚΟ)	77,063,568	4	1,430.24	2.43	K		17.69	19.80	-10.66	0.399	-0.11	-0.34	2013
ΤΙΤΠ	ΤΙΤΑΝ (ΠΟ)	7,568,960	4			K		8.85	9.85	-10.15	4.071	-0.11	-0.34	2013
Κατασκευές														
13 Τίτλοι-Stocks, ΣΥΝΟΛΟ ΚΛΑΔΟΥ :		792,711,186		754.3	1.28									
ΑΒΑΞ	J. & P. - ΑΒΑΞ (ΚΟ)	77,654,850	0.58	65.54	0.11	K		0.844	1.18	-28.47	1.857	-0.92	-0.94	2013
ΑΕΓΕΚ	ΑΕΓΕΚ (ΚΟ)	33,301,715	0.32	1.70	0.00	E		0.051	0.048	6.25	---	-1.08	-1.11	2013
ΑΘΗΝΑ	ΑΘΗΝΑ (ΚΟ)	90,902,904	0.8	26.36	0.04	X		0.290	0.290	0.00	---	-0.21	-0.24	2013

P/E		Μέσομαζα / Προβλεπόμενα 2012 Dividend / Interim Dividend 2012	Μέσομαζα / Προβλεπόμενα 2013 Dividend / Interim Dividend 2013	Μεσομαζα/απόδοση Dividend Yield (%) ^(*)	Διακρινόμενες Τιμών Οκτωβρίου Monthly Price in October		Διακρινόμενες Τιμών από 1/1/2014 Price Range since 1.1.2014		Αξία Συναλλαγών Value of Transactions ^(*)	Όγκος Συναλλαγών Transactions Volume ^(*)	Αριθμός Προβέων Number of Trades	Μηνιαία Ευρεσιμότητα Monthly Net Recability (%)	Securities ⁽¹⁾
πριν φόρων before tax	μετά φόρων after tax				Κ	Ανώτερη High	Κατώτερη Low	Ανώτερη High					
Integrated Oil & Gas													
									23,874,354.85	5,180,925	18,667	1.57	: TOTAL OF SECTOR
---	---	---	---	---	1.21	1.21	0.79	1.50	4.84	4	1	0.00	ELINOIL S.A. (CR)
---	---	0.15	---	---	4.00	5.27	4.00	8.13	23,874,350.01	5,180,921	18,666	1.70	HELLENIC PETROLEUM (CR)
Conventional Electricity													
									140,162,236.77	19,865,304	53,713	8.56	: TOTAL OF SECTOR
71.8	---	0.03	---	---	5.50	9.68	5.50	12.75	140,162,236.77	19,865,304	53,713	8.56	PPC (CR)
Water													
									17,016,156.32	2,806,590	17,995	1.97	: TOTAL OF SECTOR
10.6	14.4	0.16	0.29	9.31	3.00	3.86	3.00	5.66	909,572.46	270,983	1,629	0.75	THESSALONIKA WATER & SEWERAGE
13.4	10.6	0.15	0.36	6.53	5.00	7.79	5.00	9.95	16,106,583.86	2,535,607	16,366	2.38	EYDAP S.A. (CR)
Commodity Chemicals													
									43,146.05	48,518	400	0.18	: TOTAL OF SECTOR
6.6	8.9	---	0.05	5.32	0.84	0.98	0.84	1.40	43,146.05	48,518	400	0.18	ELTON SA (CR)
Specialty Chemicals													
									1,522,906.33	1,579,561	1,489	0.92	: TOTAL OF SECTOR
---	---	---	---	---	1.77	2.28	1.66	2.30	164,229.67	85,764	41	0.57	DAIOS PLASTICS SA (CR)
---	---	---	---	---	0.99	0.99	0.81	1.95	371.25	375	1	0.01	DRUCKFARBEN HELLAS (CR)
---	---	---	---	---	0.26	0.26	0.26	0.26	0.00	0	0	0.00	PETZTAKIS SA (CR)
8.4	20.8	0.05	0.05	5.63	0.85	0.99	0.85	1.39	1,063,092.33	1,159,647	1,094	2.57	THRACE PLASTICS SA (CR)
6.9	9.8	---	0.10	2.06	4.60	5.16	4.60	5.54	80,746.62	16,311	113	0.06	CRETE PLASTICS SA (CR)
8.7	37.4	---	0.01	1.00	0.70	0.70	0.45	0.72	208,693.80	298,134	215	1.12	CYCLON HELLAS SA (CR)
---	---	---	---	---	0.28	0.35	0.21	0.39	5,772.66	19,330	25	0.07	SPIROY AGRICULTURE SA (CR)
Aluminum													
									995,226.80	955,830	1,241	0.53	: TOTAL OF SECTOR
---	---	---	---	---	0.33	0.54	0.33	2.09	92,024.91	215,195	394	4.30	ALCO HELLAS SA (CR)
---	---	---	---	---	0.21	0.30	0.21	0.66	13,696.53	52,750	213	0.24	ALUMIL (CR)
15.2	---	0.08	---	---	1.19	1.58	1.19	2.15	876,378.93	628,383	535	0.51	ELVAL SA. (CB)
---	---	---	---	---	0.19	0.25	0.16	0.40	13,126.43	59,502	99	0.20	ETEM SA (CB)
Nonferrous Metals													
									46,672,206.73	8,711,253	26,898	3.99	: TOTAL OF SECTOR
8.3	9.9	---	---	---	4.92	6.34	4.92	7.32	46,530,512.30	8,323,358	26,228	7.12	MYTILINEOS HOLDINGS (CR)
---	---	---	---	---	0.31	0.42	0.31	0.91	141,694.43	387,895	670	0.38	HALKOR SA (CB)
Steel													
									4,197,098.89	3,293,303	4,784	1.02	: TOTAL OF SECTOR
---	---	---	---	---	0.54	0.85	0.54	1.00	25,566.05	42,256	144	0.23	ELASTRON (CR)
---	---	---	---	---	0.17	0.28	0.17	0.36	1,744.90	9,208	28	0.04	KORDELLOS BROS SA (CR)
---	---	---	---	---	0.23	0.24	0.20	0.26	4.37	19	1	0.00	N. LEVEDERIS SA (CB)
---	---	0.04	0.04	7.26	0.60	0.74	0.57	0.78	12.72	20	3	0.00	N. LEVEDERIS SA (PB)
---	---	---	---	---	0.18	0.23	0.16	0.56	4,084.36	21,082	61	0.13	BITROS HOLDING SA (CR)
---	---	---	---	---	0.78	1.22	0.78	2.26	1,352,356.78	1,286,681	2,001	1.34	SIDENOR (CR)
---	---	---	---	---	0.20	0.34	0.20	0.52	3,169.00	12,798	42	0.13	SIDMA SA (CR)
---	---	---	---	---	1.29	1.62	1.28	2.30	2,809,577.04	1,920,719	2,497	1.55	CORINTH PIPEWORKS SA (CR)
---	---	---	---	---	0.89	1.50	0.89	2.63	583.67	520	7	0.04	GIRAKIAN PROFIL SA (CB)
---	---	---	---	---	0.12	0.12	0.12	0.12	0.00	0	0	0.00	SHEET STEEL SA (CR)
General Mining													
									47,924.09	9,356	86	2.00	: TOTAL OF SECTOR
1.9	1.9	0.47	---	---	4.30	5.60	3.45	5.64	47,924.09	9,356	86	2.00	MERMEREN KOMB. A.D. PR. (GDR)
Building Materials & Fixtures													
									34,694,767.01	2,771,565	14,260	0.76	: TOTAL OF SECTOR
---	---	---	---	---	0.22	0.30	0.10	0.33	2,334.59	9,391	26	0.07	AKRITAS SA (CR)
16.2	---	---	---	---	0.18	0.30	0.18	0.40	100,053.06	502,960	517	3.22	UNIBIOS (CR)
---	---	---	---	---	1.25	1.40	1.24	1.55	26,152.86	20,285	54	0.03	HERACLES GEN.CEMENT CO. (CR)
7.4	10.7	---	0.03	1.75	1.38	1.58	1.32	1.84	425,738.94	288,409	967	1.01	IKTINOS HELLAS SA (CR)
1.7	2.2	---	---	---	1.82	2.23	1.07	2.60	307,881.60	147,477	408	0.60	KYRIAKIDIS MARBLES SA (CR)
---	---	---	---	---	0.41	0.45	0.25	0.49	10.34	24	2	0.00	MATHIOS REFRACTORY SA (CR)
---	---	---	---	---	0.14	0.23	0.14	0.28	390.86	2,344	23	0.01	VARVERIS - MODA BAGNO SA (CR)
---	---	---	---	---	0.13	0.16	0.08	0.16	5.53	37	3	0.00	INTERWOOD-XYLEMPORIA (CR)
---	---	---	---	---	0.20	0.20	0.20	0.20	0.00	0	0	0.00	INTERWOOD-XYLEMPORIA (PR)
---	---	---	---	---	0.08	0.08	0.08	0.08	0.00	0	0	0.00	SHELMAN SA (CR)
---	---	---	---	---	16.10	21.04	16.10	26.80	33,636,060.02	1,779,050	12,037	2.31	TITAN CEMENT (CR)
---	---	---	---	---	8.32	9.99	8.32	10.50	196,139.21	21,588	223	0.29	TITAN CEMENT CO. (PR)
Heavy Construction													
									49,117,897.45	20,291,316	39,005	2.56	: TOTAL OF SECTOR
---	---	---	---	---	0.83	1.20	0.83	2.02	480,188.59	470,903	1,209	0.61	J & P - AVAX SA (CR)
---	---	---	---	---	0.04	0.07	0.04	0.14	5,046.89	90,386	100	0.27	AGEEK (CR)
---	---	---	---	---	0.29	0.29	0.13	0.31	1,450.00	5,000	2	0.01	ATHENA SA (CR)

Σύμβολο ΟΔΣΗΣ OASHS Code	Χρεόγραφο (1)	Αριθμός Εισηγμένων Χρεογράφων Number of Listed Securities (2)	Ονομαστική Αξία Nominal Value	Χρημ/κή Αξία (Εκστ. Ευρώ) Market Capitalisation (Million Euro) (3+4)	% στη Συνολική Χρημ/κή Αξία % in Total Market Capitalisation	Κατηγορία - Category (\$)	No Σημείωσης - Note Nr	Τιμή Κλεισίματος Closing Price	Τιμή Κλεισίματος Πρ. Μηνά Previous Month Closing Price	% Μεταβολή Μηνός % Monthly Price Change	% Spread Μηνός % Monthly Spread	Κέρδη ανά Μετοχή Profits per Share	Έτος χρήσης Fiscal year
												προ φόρων before tax	μετά φόρων after tax
Κατασκευές (Συνέχεια)													
ΑΤΤΚ	ΑΤΤΙ - ΚΑΤ (ΚΟ)	81,644,555	0.3	1.31	0.00	E	0.016	0.022	-27.27	---	-0.27	-0.28	2013
ΒΙΟΤ	ΒΙΟΤΕΡ (ΚΟ)	17,579,754	4.16	3.43	0.01	E	0.195	0.216	-9.72	---	-0.83	-0.79	2013
ΓΕΚΤΕΡΝΑ	ΓΕΚ ΤΕΡΝΑ (ΚΟ)	94,462,368	0.57	192.70	0.33	K	2.04	3.20	-36.25	0.519	-0.83	-1.02	2013
ΔΟΜΙΚ	ΔΟΜΙΚΗ ΚΡΗΤΗΣ (ΚΟ)	15,878,748	0.48	5.16	0.01	E	0.325	0.398	-18.34	---	0.01	0.01	2013
ΕΔΡΑ	ΕΔΡΑΣΗ - ΦΑΛΛΙΔΑΣ Χ. (ΚΟ)	7,847,611	1.2	1.18	0.00	A	0.150	0.150	0.00	---	-3.14	-3.53	---
ΕΚΤΕΡ	ΕΚΤΕΡ (ΚΟ)	11,250,000	0.56	5.63	0.01	K	0.500	0.555	-9.91	14.410	0.10	0.04	2013
ΕΛΛΑΚΤΩΡ	ΕΛΛΑΚΤΩΡ (ΚΟ)	177,001,313	1.03	398.25	0.68	K	2.25	3.05	-26.23	0.484	0.09	-0.28	2013
ΙΝΚΑΤ	ΙΝΤΡΑΚΑΤ (ΚΟ)	23,154,250	1.36	13.61	0.02	K	0.588	0.702	-16.24	2.507	-1.07	-1.00	2013
ΚΛΜ	ΚΛΟΥΚΙΝΑΣ - ΛΑΠΠΑΣ (ΚΟ)	40,219,218	0.3	22.12	0.04	K	0.550	0.569	-3.34	1.846	-0.06	-0.08	2013
ΜΗΧΚ	ΜΗΧΑΝΙΚΗ (ΚΟ)	66,937,526	0.7	9.19	0.02	A	0.100	0.100	0.00	---	0.02	-0.28	---
ΜΗΧΠ	ΜΗΧΑΝΙΚΗ (ΠΟ)	25,968,987	0.7			A	0.096	0.096	0.00	---	0.02	-0.28	---
ΜΟΧΛ	ΜΟΧΛΟΣ (ΚΟ)	4,588,137	16	6.10	0.01	K	1.33	1.30	2.31	7.139	-3.26	-2.87	2013
ΠΡΔ	ΠΡΟΟΔΕΥΤΙΚΗ (ΚΟ)	24,319,250	0.3	2.02	0.00	E	0.083	0.080	3.75	---	-0.05	-0.08	2013
Υλικά Συσκευασίας													
6 Τίτλοι-Stocks, ΣΥΝΟΛΟ ΚΛΑΔΟΥ :		363,218,260		117.93	0.20								
ΒΙΣ	ΒΙΣ (ΚΟ)	4,968,600	2.88	4.64	0.01	K	0.934	0.836	11.72	13.638	0.00	0.00	2013
ΚΑΡΤΖ	ΚΑΡΑΤΖΗ (ΚΟ)	14,679,792	1.68	44.77	0.08	K	3.05	3.21	-4.98	2.380	0.49	0.29	2013
ΜΑΙΚ	ΜΑΙΛΑΝΗΣ Μ.Ι.(ΚΟ)	322,925,288	0.3	37.14	0.06	E	0.115	0.115	0.00	---	-0.08	-0.09	2013
ΠΑΙΡ	ΠΑΪΡΗΣ ΠΛΑΣΤΙΚΩΝ (ΚΟ)	4,971,466	1.46	1.09	0.00	K	0.220	0.280	-21.43	38.408	-0.03	-0.06	2013
ΠΛΑΚ	ΡΑΡΕΡΡΑΚ (ΚΟ)	3,953,090	0.9	3.21	0.01	K	0.812	0.819	-0.85	20.332	0.00	0.00	2013
ΦΛΕΟ	ΦΛΕΧΟΡΑΚ (ΚΟ)	11,720,024	0.54	27.07	0.05	K	2.31	2.84	-18.66	5.740	0.37	0.20	2013
Διαφοροποιημένες Βιομηχανίες													
1 Τίτλοι-Stocks, ΣΥΝΟΛΟ ΚΛΑΔΟΥ :		219,611,308		560.01	0.95								
ΒΙΟ	ΒΙΟΝΑΛCO SA/NV (ΚΑ)	219,611,308	---	560.01	0.95	K	2.55	3.44	-25.87	0.721	0.00	0.00	---
Ηλεκτρικά Μέρη & Εξοπλισμός													
2 Τίτλοι-Stocks, ΣΥΝΟΛΟ ΚΛΑΔΟΥ :		35,678,860		37.26	0.06								
ΑΛΚΑΤ	ΝΕΧΑΝΣ ΕΛΛΑΣ (ΚΟ)	6,132,500	1.25	10.73	0.02	K	1.75	1.75	0.00	8.232	0.00	0.00	2013
ΕΛΚΑ	ΕΛΛΗΝΙΚΑ ΚΑΛΩΔΙΑ (ΚΟ)	29,546,360	0.71	26.53	0.05	K	0.898	1.22	-26.39	3.016	-0.66	-0.71	2013
Εμπορικά Οχήματα και Φορτηγά													
2 Τίτλοι-Stocks, ΣΥΝΟΛΟ ΚΛΑΔΟΥ :		44,585,245		40.92	0.07								
ΕΑΤΚ	ΕΑΤΡΑΚ (ΚΟ)	14,050,971	0.34	19.67	0.03	K	1.40	1.48	-5.41	10.027	0.18	0.05	2013
ΝΕΩΡΣ	ΝΕΩΡΙΟΝ (ΚΟ)	23,463,874	0.8	2.93	0.00	A	0.125	0.125	0.00	---	-0.84	-0.96	---
ΠΕΤΡΟ	ΠΕΤΡΟΠΟΥΛΟΣ ΠΕΤΡΟΣ (ΚΟ)	7,070,400	0.93	18.31	0.03	K	2.59	2.43	6.58	1.434	0.10	0.09	2013
Μηχανήματα Βιομηχανικού Εξοπλισμού													
5 Τίτλοι-Stocks, ΣΥΝΟΛΟ ΚΛΑΔΟΥ :		165,754,082		567.	0.96								
ΚΛΕΜ	ΚΛΕΜΑΝ HELLAS (ΚΟ)	23,648,700	0.35	38.78	0.07	K	1.64	1.98	-17.17	5.817	0.24	0.09	2013
ΜΕΒΑ	ΜΕΒΑCO (ΚΟ)	10,500,000	0.9	10.82	0.02	K	1.03	1.16	-11.21	10.723	0.04	0.00	2013
ΜΕΤΚ	ΜΕΤΚΑ (ΚΟ)	51,950,600	0.32	405.21	0.69	K	7.80	10.17	-23.30	0.379	1.67	1.76	2013
ΣΠΙΝΤ	SPIDER - ΠΕΤΣΙΟΣ Ν.& ΥΙΟΙ (ΚΟ)	29,060,950	0.34	0.38	0.00	E	0.013	0.020	-35.00	---	-0.29	-0.34	2013
ΦΡΙΓΟ	FRIGOGLOSS (ΚΟ)	50,593,832	0.3	111.81	0.19	K	2.21	2.70	-18.15	1.089	-0.33	-0.56	2013
Υπηρεσίες Μεταφορών													
2 Τίτλοι-Stocks, ΣΥΝΟΛΟ ΚΛΑΔΟΥ :		35,080,000		509.1	0.87								
ΟΛΘ	ΟΛΘ (ΚΟ)	10,080,000	3	201.60	0.34	K	20.00	22.84	-12.43	4.758	0.00	0.00	2013
ΟΛΠ	ΟΛΠ (ΚΟ)	25,000,000	2	307.50	0.52	K	12.30	14.82	-17.00	0.869	0.47	0.32	2013
Υποστηρικτικές Υπηρεσίες προς Επιχειρήσεις													
4 Τίτλοι-Stocks, ΣΥΝΟΛΟ ΚΛΑΔΟΥ :		64,727,024		53.	0.09								
ΕΣΥΜΒ	ΕΥΡΩΣΥΜΒΟΥΛΟΙ (ΚΟ)	7,959,900	0.6	12.58	0.02	K	1.58	1.76	-10.23	2.259	0.08	0.05	2013
ΛΥΚ	INFORM ΛΥΚΟΣ Π. (ΚΟ)	20,578,374	0.62	29.63	0.05	K	1.44	1.51	-4.64	4.008	0.18	0.10	2013
ΝΙΟΥΣ	ΕΙΔΗΣΕΟΦΩΝΙΚΗ ΕΛΛΑΣ (ΚΟ)	27,848,000	0.3	7.57	0.01	K	0.272	0.280	-2.86	8.084	0.07	0.02	2013
ΧΑΙΔΕ	ΧΑΪΔΕΜΕΝΟΣ (ΚΟ)	8,340,750	1.2	3.21	0.01	K	0.385	0.369	4.34	13.524	0.00	0.00	2013
Προμηθευτές Βιομηχανίας													
3 Τίτλοι-Stocks, ΣΥΝΟΛΟ ΚΛΑΔΟΥ :		44,558,104		15.	0.03								
ΒΟΣΥΣ	ΒΟΓΙΑΤΖΟΛΟΥ SYSTEMS (ΚΟ)	6,325,000	0.6	5.96	0.01	K	0.942	1.10	-14.36	11.636	-0.32	-0.39	2013
ΓΕΒΚΑ	ΓΕΝΙΚΗ ΕΜΠΟΡΙΟΥ (ΚΟ)	24,060,000	0.3	8.18	0.01	K	0.340	0.361	-5.82	5.800	0.05	0.03	2013
ΔΙΟΝ	ΔΙΟΝΙC (ΚΟ)	14,173,104	0.3	0.86	0.00	E	0.061	0.074	-17.57	---	-0.58	-0.59	2013
Απόσταξη & Ονοπαρωγή													
3 Τίτλοι-Stocks, ΣΥΝΟΛΟ ΚΛΑΔΟΥ :		42,524,440		6.41	0.01								
ΚΤΗΛΑ	ΚΤΗΜΑ Κ. ΛΑΖΑΡΙΔΗ (ΚΟ)	15,804,800	0.33	5.34	0.01	K	0.338	0.320	5.63	8.327	-0.07	-0.06	2013
ΜΠΟΚΑ	ΜΠΟΥΤΑΡΗΣ Ι. & ΥΙΟΣ (ΚΑ)	25,179,640	0.6	1.07	0.00	E	0.042	0.068	-38.24	---	-0.12	-0.12	2013
ΜΠΟΠΑ	ΜΠΟΥΤΑΡΗΣ Ι. & ΥΙΟΣ (ΠΑ)	1,540,000	0.6			E	0.006	0.005	20.00	---	-0.12	-0.12	2013
Αναψυκτικά													
1 Τίτλοι-Stocks, ΣΥΝΟΛΟ ΚΛΑΔΟΥ :		367,747,133		6,281.12	10.68								
ΕΕΕ	COCA-COLA HBC AG (ΚΟ)	367,747,133	6.7CHF	6,281.12	10.68	K	17.08	17.00	0.47	0.467	1.17	0.88	---

P/E		Μέγιστο / Προέλασμα 2012 Dividend / Interim Dividend 2012	Μέγιστο / Προέλασμα 2013 Dividend / Interim Dividend 2013	Μερισματοδόση Dividend Yield (%) ^(*)	Διακυμάνσεις Τιμών Monthly Price in October				Αξία Συναλλαγών Value of Transactions ^(*)	Όγκος Συναλλαγών Transactions Volume ^(*)	Αριθμός Πράξεων Number of Trades	Μηνιαία Ευρωρευστότητα Monthly Netliquidity (%)	Securities ⁽¹⁾
πριν φόρων before tax	μετά φόρων after tax				Κ	Ανώτερη High	Κατώτερη Low	Ανώτερη High					
(Continued)													
Heavy Construction													
---	---	---	---	---	0.01	0.03	0.01	0.04	1,363.32	72,764	41	0.09	ATTI - KAT SA (CR)
---	---	---	---	---	0.17	0.22	0.10	0.22	113,034.25	650,275	18	3.70	BIOTER SA (CR)
---	---	---	---	---	1.92	3.31	1.92	4.21	22,976,314.68	9,190,981	18,462	9.73	GEK TERNA (CR)
29.5	52.4	---	---	---	0.27	0.42	0.26	0.49	6,192.12	19,743	34	0.12	DOMIKI KRITIS SA (CR)
---	---	---	---	---	0.15	0.15	0.15	0.15	0.00	0	0	0.00	EDRASIS - C. PSALLIDAS SA (CR)
7.0	17.8	---	---	---	0.42	0.57	0.42	0.99	64,628.40	126,913	206	1.13	EKTER SA (CR)
36.0	---	---	---	---	2.09	3.20	2.09	4.35	25,272,943.82	9,302,305	17,899	5.26	ELLAKTOR (CR)
---	---	---	---	---	0.46	0.71	0.46	1.32	134,723.07	231,415	524	1.00	INTRACOM CONSTR. (CR)
---	---	---	---	---	0.42	0.58	0.42	0.78	27,784.42	55,303	218	0.14	KLOUKINAS - LAPPAS SA (CR)
---	---	---	---	---	0.10	0.10	0.10	0.10	0.00	0	0	0.00	MICHANIKI SA (CR)
---	---	---	---	---	0.10	0.10	0.10	0.10	0.00	0	0	0.00	MICHANIKI SA (PR)
---	---	---	---	---	1.16	1.41	1.16	2.05	29,934.71	24,129	245	0.53	MOCHLOS SA (CR)
---	---	---	---	---	0.07	0.10	0.07	0.19	4,293.18	51,199	47	0.21	PROODEFTIKH SA (CR)
Containers & Packaging													
									705,795.99	4,614,041	1,089	1.27	: TOTAL OF SECTOR
---	---	---	---	---	0.73	0.93	0.52	0.98	1,116.20	1,388	10	0.03	VIS SA (CR)
8.3	13.9	---	---	---	2.92	3.38	2.92	4.50	20,395.65	6,404	141	0.04	KARATZIS SA (CR)
---	---	---	---	---	0.12	0.12	0.07	0.14	518,883.96	4,512,033	643	1.40	M.J. MAILLIS SA (CR)
---	---	---	---	---	0.18	0.25	0.18	0.36	3,195.77	16,420	25	0.33	PAIRIS SA (CR)
3.5	4.7	---	---	---	0.58	1.00	0.58	1.15	14,983.48	19,544	111	0.49	PAPERPACK (CR)
8.1	15.1	---	0.04	1.71	2.30	2.75	2.30	3.50	147,220.93	58,252	159	0.50	FLEXOPACK SA (CR)
Diversified Industrials													
									5,819,005.28	1,896,076	6,345	0.86	: TOTAL OF SECTOR
---	---	---	---	---	2.55	3.51	2.55	5.19	5,819,005.28	1,896,076	6,345	0.86	VIOHALCO SA/NV (CB)
Electrical Components & Equipment													
									182,381.33	176,924	786	0.50	: TOTAL OF SECTOR
---	---	---	---	---	1.61	1.94	1.61	2.40	10,387.25	5,890	76	0.10	NEXANS HELLAS SA (CR)
---	---	---	---	---	0.86	1.25	0.86	2.00	171,994.08	171,034	710	0.58	HELLENIC CABLES SA (CR)
Commercial Vehicles & Trucks													
									224,094.43	99,067	570	0.22	: TOTAL OF SECTOR
8.0	29.1	---	---	---	1.23	1.55	1.23	2.03	26,586.36	19,290	100	0.14	ELTRAK SA (CR)
---	---	---	---	---	0.13	0.13	0.13	0.13	0.00	0	0	0.00	NEORION SA (CR)
22.9	26.5	---	---	---	2.39	2.59	1.43	2.59	197,508.07	79,777	470	1.13	PETROPOULOS PETROS (CR)
Industrial Machinery													
									24,017,913.85	3,447,017	19,068	2.08	: TOTAL OF SECTOR
8.6	23.5	---	---	---	1.50	2.10	1.50	2.58	138,165.69	79,377	349	0.34	KLEEMAN HELLAS SA (CR)
31.7	**	---	---	---	1.00	1.16	1.00	1.35	37,941.66	35,848	49	0.34	MEVACO SA (CR)
6.9	6.5	0.25	0.30	3.85	7.40	10.43	7.40	14.29	21,580,524.95	2,429,332	14,699	4.68	METKA (CR)
---	---	---	---	---	0.01	0.02	0.01	0.07	186.32	8,640	11	0.03	SPIDER METAL INDUSTRY SA (CR)
---	---	---	---	---	2.17	2.91	2.17	5.63	2,261,095.23	893,820	3,960	1.77	FRIGOGLOSS SA (CR)
Transportation Services													
									3,648,773.21	241,013	4,155	0.69	: TOTAL OF SECTOR
9.2	12.2	1.50	0.60	3.00	20.00	25.00	20.00	31.40	413,817.87	18,231	276	0.18	TPA SA (CR)
36.7	53.9	0.05	0.12	0.98	12.30	15.69	12.30	20.89	3,234,955.34	222,782	3,879	0.89	P.P.A. S.A. (CR)
Business Support Services													
									487,926.79	390,696	374	0.60	: TOTAL OF SECTOR
31.1	51.9	---	---	---	1.55	1.76	1.55	2.87	278,027.61	162,157	107	2.04	EUROCONSULTANTS S.A. (CR)
8.4	14.8	---	---	---	1.40	1.55	1.36	1.90	178,885.15	122,731	131	0.60	INFORM P. LYKOS SA (CR)
5.3	21.6	0.01	---	1.48	0.25	0.29	0.25	0.47	20,267.32	75,375	111	0.27	NEWSPHONE HELLAS SA (CR)
---	---	---	---	---	0.34	0.39	0.33	0.76	10,746.71	30,433	25	0.36	HAIDEMENOS SA (CR)
Industrial Suppliers													
									59,857.03	156,131	335	0.35	: TOTAL OF SECTOR
---	---	---	---	---	0.70	1.13	0.70	2.27	20,511.74	25,585	159	0.40	VOGIATZOGLOU SYSTEMS SA (CR)
8.6	13.2	---	0.02	5.00	0.33	0.37	0.33	0.46	37,941.31	108,956	126	0.45	GEN. COMMERCIAL & IND.SA (CR)
---	---	---	---	---	0.05	0.08	0.04	0.31	1,403.98	21,590	50	0.15	DIONIC (CR)
Distillers & Vintners													
									5,671.71	93,789	98	0.22	: TOTAL OF SECTOR
---	---	---	---	---	0.30	0.38	0.30	0.58	1,076.69	3,228	33	0.02	KTIMA KOSTAS LAZARIDIS SA (CR)
---	---	---	---	---	0.04	0.08	0.04	0.09	4,592.02	90,061	64	0.36	J.BOUTARIS & SON HOLD. SA (CB)
---	---	---	---	---	0.01	0.01	0.01	0.01	3.00	500	1	0.03	J.BOUTARIS & SON HOLD. (PB)
Soft Drinks													
									29,414,084.11	1,779,420	4,874	0.48	: TOTAL OF SECTOR
---	---	0.34	0.35	2.07	15.53	17.47	15.53	22.00	29,414,084.11	1,779,420	4,874	0.48	CC HBC AG (CR)

Σύμβολο ΟΛΣΗΣ OLSHS Code	Χρεόγραφα (1)	Αριθμός Εισηγμένων Χρεογράφων Number of Listed Securities (1)	Ονομαστική Αξία Nominal Value	Χρημ/κή Αξία (Εκπ. Ευρώ) Market Capitalisation (Million Euro)(1+2)	% στη Συνολική Χρημ/κή Αξία% in Total Market Capitalisation	Κατηγορία - Category (\$)	No Σημείωσης - Note Nr	Τιμή Κλεισίματος Closing Price	Τιμή Κλεισίματος Πρ. Μηνά Previous Month Closing Price	% Μεταβολή Μηνός % Monthly Price Change	% Spread Μηνός % Monthly Spread	Κέρδη ανά Μετοχή Profits per Share		Έτος/χρήσις Fiscal year
				προ φόρων before tax	μετά φόρων after tax									
Γεωργία & Αλιεία														
5 Τίτλοι-Stocks, ΣΥΝΟΛΟ ΚΛΑΔΟΥ :		181,683,496	19.12	0.03										
ΓΑΛΑΞ	ΓΑΛΑΞΙΔΙ (ΚΟ)	14,076,360	0.37	4.65	0.01	K	0.330	0.350	-5.71	15.588	0.01	-0.04	2013	
ΔΙΧΘ	ΔΙΑΣ ΙΧΘ/ΓΕΙΕΣ (ΚΟ)	30,159,583	0.47	1.51	0.00	A	0.050	0.050	0.00	---	0.00	0.00	---	
ΕΛΙΧΘ	ΕΛΛΗΝΙΚΕΣ ΙΧΘΥΟΚΑΛΥΡΓΕΙΕΣ (ΚΟ)	30,390,000	0.31	2.43	0.00	E	0.080	0.080	0.00	---	-0.25	-0.29	2013	
ΚΡΕΚΑ	ΚΡΕΚΑ (ΚΟ)	7,125,216	0.65	1.20	0.00	F	0.169	0.147	14.97	---	0.00	0.00	2013	
ΝΗΡ	ΝΗΡΕΥΣ (ΚΟ)	63,697,153	1.34	6.43	0.01	K	0.101	0.158	-36.08	4.704	-1.37	-1.19	2013	
ΣΕΛΟ	ΣΕΛΟΝΤΑ (ΚΟ)	36,235,184	1	2.90	0.00	E	0.080	0.114	-29.82	---	-1.79	-1.67	2013	
Τρόφιμα														
13 Τίτλοι-Stocks, ΣΥΝΟΛΟ ΚΛΑΔΟΥ :		295,880,104	204.28	0.35										
ΕΒΖ	ΕΛ. ΒΙΟΜ. ΖΑΧΑΡΗΣ (ΚΑ)	36,748,909	0.73	10.51	0.02	K	0.286	0.357	-19.89	10.438	-0.31	-0.29	2014	
ΕΒΡΟΦ	ΕΒΡΟΦΑΡΜΑ (ΚΟ)	13,673,200	0.88	4.51	0.01	K	0.330	0.340	-2.94	8.732	-0.04	-0.03	2013	
ΕΛΓΕΚ	ΕΛΓΕΚΑ (ΚΟ)	31,734,530	1.6	10.95	0.02	K	0.345	0.307	12.38	20.676	-0.78	-0.79	2013	
ΚΑΝΑΚ	ΚΑΝΑΚΗΣ Σ. (ΚΟ)	7,500,000	0.48	13.13	0.02	K	1.75	1.77	-1.13	2.543	0.00	0.00	2013	
ΚΑΡΔ	ΚΑΡΔΑΣΙΛΑΡΗΣ (ΚΟ)	21,920,570	0.3	3.07	0.01	A	0.140	0.140	0.00	---	0.00	0.00	---	
ΚΕΠΕΝ	ΚΕΠΕΝΟΥ ΜΥΛΟΙ (ΚΟ)	6,700,000	0.8	10.65	0.02	K	1.59	1.30	22.31	13.363	0.00	0.00	2013	
ΚΜΩΛ	ΚΑΡΑΜΟΛΕΓΚΟΣ (ΚΟ)	9,742,920	0.4	14.32	0.02	K	1.47	1.59	-7.55	9.166	0.25	-0.06	2013	
ΚΡΕΤΑ	ΚΡΕΤΑ ΦΑΡΜ (ΚΟ)	29,480,000	0.42	16.54	0.03	K	0.561	0.600	-6.50	4.860	-0.80	-0.74	2013	
ΚΡΙ	ΚΡΙ - ΚΡΙ (ΚΟ)	33,065,136	0.38	62.16	0.11	K	1.88	1.85	1.62	3.331	0.16	0.15	2013	
ΛΟΥΛΗ	ΛΟΥΛΗ ΜΥΛΟΙ (ΚΟ)	17,125,062	0.64	39.90	0.07	K	2.33	2.50	-6.80	6.396	0.17	-0.23	2013	
ΝΙΚΑΣ	ΝΙΚΑΣ (ΚΟ)	20,231,328	0.6	3.44	0.01	E	0.170	0.190	-10.53	---	-0.55	-0.57	2013	
ΝΤΡΙΑΡΤ	ΝΤΡΙΑΡΤ (ΚΟ)	42,501,273	0.3	2.08	0.00	A	0.049	0.049	0.00	---	0.00	0.00	---	
ΠΕΡΣ	ΠΕΡΣΕΥΣ (ΚΟ)	17,240,776	0.37	8.24	0.01	X	0.478	0.399	19.80	---	0.12	0.05	2013	
ΣΑΡΑΝ	ΣΑΡΑΝΤΟΠΟΥΛΟΣ ΚΥΛ/ΜΥΛΟΙ (ΚΟ)	4,181,450	0.5	3.97	0.01	K	0.950	0.900	5.56	15.569	0.00	-0.02	2013	
ΧΚΡΑΝ	ΧΑΤΖΗΚΡΑΝΙΩΤΗ Ε. ΥΙΟΙ (ΚΟ)	4,034,950	0.68	0.81	0.00	K	0.200	0.200	0.00	14.083	0.00	0.00	2013	
Διαρκή Καταναλωτικά Αγαθά														
4 Τίτλοι-Stocks, ΣΥΝΟΛΟ ΚΛΑΔΟΥ :		220,659,682	218.64	0.37										
ΓΕΔ	Γ.Ε. ΔΗΜΗΤΡΙΟΥ (ΚΟ)	77,376,446	0.34	0.77	0.00	K	0.010	0.015	-33.33	19.256	-0.05	-0.05	2013	
ΕΜΔΚΟ	ΕΜΠΟΡΙΚΟΣ ΔΕΣΜΟΣ (ΚΟ)	24,605,397	0.4	2.13	0.00	A	0.080	0.080	0.00	---	0.00	0.00	---	
ΕΜΔΠΟ	ΕΜΠΟΡΙΚΟΣ ΔΕΣΜΟΣ (ΠΟ)	1,182,903	0.4	---	---	A	0.140	0.140	0.00	---	0.00	0.00	---	
ΕΦΤΖΙ	F.G. EUROPE (ΚΟ)	52,800,154	0.3	53.86	0.09	K	1.02	1.29	-20.93	2.447	0.12	0.08	2013	
ΤΡΟΠ	ΤΡΟΠΑΙΑ ΣΥΜΜΕΤΟΧΙΚΗ (ΚΟ)	510,840	1	1.02	0.00	A	2.00	2.00	0.00	---	-45.77	-45.64	---	
ΥΑΛΚΟ	ΥΑΛΚΟ - ΚΩΝΣΤΑΝΤΙΝΟΥ (ΚΑ)	13,191,620	0.62	0.74	0.00	E	0.056	0.075	-25.33	---	-0.34	-0.36	2013	
ΦΡΑΚ	FOURLIS ΣΥΜΜΕΤΟΧΩΝ (ΚΟ)	50,992,322	1.07	160.12	0.27	K	3.14	4.22	-25.59	0.834	-0.11	-0.16	2013	
Έπιπλα														
4 Τίτλοι-Stocks, ΣΥΝΟΛΟ ΚΛΑΔΟΥ :		127,262,334	21.57	0.04										
ΒΑΡΓ	ΒΑΡΑΓΚΗΣ (ΚΟ)	3,229,566	0.32	1.94	0.00	E	0.600	0.600	0.00	---	-0.93	-1.10	2013	
ΒΙΟΚΑ	ΒΙΟΚΑΡΠΕΤ (ΚΟ)	23,986,500	1.05	5.28	0.01	K	0.220	0.420	-47.62	3.461	-0.40	-0.41	2013	
ΔΡΟΜΕ	ΔΡΟΜΕΑΣ (ΚΟ)	34,720,000	0.31	5.73	0.01	K	0.165	0.180	-8.33	8.334	-0.01	-0.02	2013	
ΣΑΤΟΚ	ΣΑΤΟ ΑΕ (ΚΟ)	65,326,268	0.53	8.62	0.01	E	0.132	0.110	20.00	---	0.00	0.00	2013	
Κατασκευή Κατοικιών														
1 Τίτλοι-Stocks, ΣΥΝΟΛΟ ΚΛΑΔΟΥ :		33,125,000	40.41	0.07										
ΟΛΥΜΠ	ΤΕΧΝΙΚΗ ΟΛΥΜΠΙΑΚΗ (ΚΟ)	33,125,000	5	40.41	0.07	K	1.22	1.54	-20.78	3.081	-0.89	-0.77	2013	
Παιχνίδια														
1 Τίτλοι-Stocks, ΣΥΝΟΛΟ ΚΛΑΔΟΥ :		136,059,759	1,190.52	2.02										
ΜΠΕΛΑ	JUMBO (ΚΟ)	136,059,759	1.19	1,190.52	2.02	K	8.75	10.01	-10.88	0.380	0.74	0.57	2014	
Ρουχισμός & Αξεσουάρ														
11 Τίτλοι-Stocks, ΣΥΝΟΛΟ ΚΛΑΔΟΥ :		397,476,420	58.43	0.10										
ΑΑΑΚ	ΤΡΙΑ ΛΑΦΑ (ΚΟ)	766,000	1.5	2.08	0.00	Δ	2.29	2.29	0.00	---	0.00	0.00	2013	
ΑΑΑΠ	ΤΡΙΑ ΛΑΦΑ (ΠΟ)	245,000	1.5	---	---	Δ	1.35	1.35	0.00	---	0.00	0.00	2013	
ΑΛΣΙΝ	ALSINCO (ΚΟ)	5,025,000	0.3	0.22	0.00	A	0.043	0.043	0.00	---	0.00	0.00	---	
ΒΑΡΝΗ	ΒΑΡΒΑΡΕΣΟΣ (ΚΑ)	16,383,428	0.3	2.29	0.00	E	0.140	0.120	16.67	---	0.00	0.00	2013	
ΔΟΥΡΟ	ΔΟΥΡΟΣ (ΚΟ)	3,961,300	1.28	2.10	0.00	E	0.530	0.530	0.00	---	0.00	0.00	2013	
ΕΛΒΕ	ΕΛΒΕ Α.Β.Ε.Ε. (ΚΟ)	13,230,000	0.3	6.75	0.01	K	0.510	0.595	-14.29	6.832	0.10	0.05	2013	
ΕΛΥΦ	ΕΛΛΗΝΙΚΗ ΥΦΑΝΤΟΥΡΓΙΑ (ΚΟ)	13,692,227	1.47	1.60	0.00	A	0.117	0.117	0.00	---	-1.70	-1.70	---	
ΕΝΚΛΩ	ΕΝΩΜΕΝΗ ΚΛΩΣΤΟΫΦΑΝΤΟΥΡΓΙΑ (ΚΟ)	89,616,200	0.3	4.48	0.01	A	0.050	0.050	0.00	---	0.00	0.00	---	
ΕΠΙΑΚ	ΕΠΙΛΕΚΤΟΣ (ΚΟ)	52,067,296	0.3	8.90	0.02	K	0.171	0.209	-18.18	10.483	-0.05	-0.06	2014	
ΚΛΩΝΚ	ΚΛΩΝΑΤΕΣ (ΚΟ)	20,663,047	1.2	1.45	0.00	A	0.040	0.040	0.00	---	0.00	0.00	---	
ΚΛΩΝΠ	ΚΛΩΝΑΤΕΣ (ΠΟ)	7,840,373	1.2	---	---	A	0.080	0.080	0.00	---	0.00	0.00	---	
ΛΑΝΑΚ	ΛΑΝΑΚΑΜ (ΚΟ)	5,939,268	0.62	6.89	0.01	K	1.16	1.20	-3.33	30.753	0.00	0.00	2013	
ΜΑΞΙΜ	ΜΑΞΙΜ ΠΕΡΤΣΙΝΙΔΗΣ (ΚΑ)	15,015,000	1.6	1.50	0.00	A	0.100	0.100	0.00	---	0.00	0.00	---	
ΜΙΝ	ΜΙΝΕΡΒΑ (ΚΑ)	6,200,000	0.5	2.65	0.00	K	0.427	0.360	18.61	35.291	-0.53	-0.53	2013	
ΜΟΥΖΚ	ΜΟΥΖΑΚΗΣ (ΚΑ)	32,188,050	1.04	7.08	0.01	K	0.220	0.337	-34.72	7.091	-0.15	-0.15	2013	
ΝΑΥΠ	ΚΛΩΣ/ΓΙΑ ΝΑΥΠΑΚΤΟΥ (ΚΑ)	11,510,102	0.89	2.88	0.00	K	0.250	0.237	5.49	12.832	-0.07	-0.06	2013	
ΤΕΣΤ	ΤΕΣΑΠΡΕΤ (ΚΟ)	13,920,000	0.32	1.11	0.00	A	0.080	0.080	0.00	---	0.00	0.00	---	
ΦΙΕΡ	ΦΙΕΡΑΤΕΣ (ΚΟ)	10,203,575	0.73	2.17	0.00	K	0.213	0.203	4.93	10.731	0.00	0.00	2013	
ΦΙΝΤΟ	ΦΙΝΤΕΠΟΡΤ (ΚΟ)	7,326,648	1	2.40	0.00	A	0.328	0.328	0.00	---	0.00	0.00	---	
ΧΑΤΖΚ	ΧΑΤΖΗΓΩΑΝΝΟΥ (ΚΟ)	71,683,906	0.4	1.86	0.00	A	0.026	0.026	0.00	---	0.00	0.00	---	

P/E		Μέσομα / Προβλεπόμενα 2012 Dividend / Interim Dividend 2012	Μέσομα / Προβλεπόμενα 2013 Dividend / Interim Dividend 2013	Μεσοματαισότητα Dividend Yield (%) ^(*)	Διακυμνόνσες Τιμών Οκτωβρίου Monthly Price Range in October				ΑΕΙΑ Συναλλαγών Value of Transactions ⁽⁹⁾	Όγκος Συναλλαγών Transactions Volume ⁽⁷⁾ (^(*))	Αριθμός Πράξεων Number of Trades	Μηνιαία Ευπορεσιμότητα Monthly Negotiability (%)	Securities ⁽¹⁾
πρσ φόρων before tax	μετά φόρων after tax				Κ	Ανώτερη High	Κατώτερη Low	Ανώτερη High					
Farming Fishing & Plantations													
									122,937.02	916,260	828	0.50	: TOTAL OF SECTOR
36.7	---	---	---	---	0.33	0.44	0.20	0.44	11,475.91	30,823	32	0.22	GALAXIDI S.A. (CR)
---	---	---	---	---	0.05	0.05	0.04	0.09	0.00	0	0	0.00	DIAS A/C (CR)
---	---	---	---	---	0.07	0.08	0.05	0.12	1,355.81	18,100	15	0.06	HELLENIC FISHFARMING SA (CR)
---	---	---	---	---	0.13	0.17	0.12	0.28	2,510.55	17,700	11	0.25	KRE.KA SA (CR)
---	---	---	---	---	0.10	0.16	0.10	0.36	93,300.96	702,103	654	1.10	NIREFS SA (CR)
---	---	---	---	---	0.07	0.14	0.07	0.15	14,293.79	147,534	116	0.41	SELONDA AQUACULTURE SA (CR)
Food Products													
									484,950.34	605,952	1,551	0.20	: TOTAL OF SECTOR
---	---	---	---	---	0.26	0.39	0.26	1.10	39,105.15	129,355	389	0.35	HEL. SUGAR INDUSTRY SA (CB)
---	---	---	---	---	0.25	0.37	0.22	0.46	2,115.43	7,737	17	0.06	EVROFARMA SA (CR)
---	---	---	---	---	0.27	0.40	0.24	0.49	7,450.78	23,453	78	0.07	ELGEKA SA (CR)
6.8	9.8	---	0.09	4.93	1.58	1.84	1.58	1.99	43,028.37	25,562	224	0.34	S.KANAKIS SA (CR)
---	---	---	---	---	0.14	0.14	0.14	0.14	0.00	0	0	0.00	CARDASSILARIS SA (CR)
3.2	6.3	---	0.16	10.06	1.30	1.61	0.99	2.50	3,276.09	2,159	12	0.03	MILLS KEPENOS (CR)
5.3	---	0.01	0.01	0.68	1.45	1.61	0.91	1.78	98,193.99	65,392	99	0.67	KARAMOLEGOS SA (CR)
---	---	---	---	---	0.53	0.61	0.38	0.69	69,396.40	120,330	314	0.41	KRETA FARM SA (CR)
---	---	---	---	---	1.69	1.96	1.65	2.07	163,037.00	90,141	185	0.27	KRI-KRI S.A. (CR)
15.8	---	---	---	---	2.20	2.46	2.20	3.30	32,163.49	13,697	87	0.08	LOULIS MILLS SA (CR)
---	---	---	---	---	0.17	0.19	0.17	0.20	615.09	3,511	10	0.02	NIKAS SA (CR)
---	---	---	---	---	0.05	0.05	0.05	0.05	0.00	0	0	0.00	NUTRIART (CR)
2.3	5.7	---	---	---	0.48	0.48	0.15	0.50	7.17	15	2	0.00	PERSEUS SA (CR)
**	---	---	---	---	0.90	0.95	0.69	1.14	360.02	380	5	0.01	FLOUR MILLS SARANTOPOULOS SA
---	---	---	---	---	0.19	0.22	0.16	0.42	26,201.36	124,220	129	3.08	CHATZIKRANIOTIS & SONS SA (CR)
Durable Household Products													
									15,361,885.58	5,065,346	5,815	2.30	: TOTAL OF SECTOR
---	---	---	---	---	0.01	0.02	0.01	0.04	9,897.75	902,701	114	1.17	G.E. DIMITRIOU (CR)
---	---	---	---	---	0.08	0.08	0.08	0.08	0.00	0	0	0.00	EMPORIKOS DESMOS SA (CR)
---	---	---	---	---	0.14	0.14	0.14	0.14	0.00	0	0	0.00	EMPORIKOS DESMOS SA (PR)
6.0	8.8	---	0.20	19.61	0.98	1.28	0.58	1.95	123,540.17	122,251	157	0.23	F.G. EUROPE S.A. (CR)
---	---	---	---	---	2.00	2.00	0.02	2.00	0.00	0	0	0.00	TROPEA HOLDING (CR)
---	---	---	---	---	0.06	0.08	0.05	0.24	198.41	3,168	6	0.02	YALCO - CONSTANTINOU SA (CB)
---	---	---	---	---	3.10	4.45	3.10	6.01	15,228,249.25	4,037,226	5,538	7.92	FOURLIS (CR)
Furnishings													
									46,839.72	258,302	566	0.20	: TOTAL OF SECTOR
---	---	---	---	---	0.60	0.60	0.60	1.00	0.00	0	0	0.00	VARANGIS AVEPE S.A. (CR)
---	---	---	---	---	0.22	0.41	0.22	0.88	16,281.50	61,538	269	0.26	BIOKARPET S.A.(CR)
---	---	---	---	---	0.13	0.19	0.13	0.40	28,517.65	175,424	251	0.51	DROMEAS SA (CR)
---	---	---	---	---	0.07	0.15	0.07	0.25	2,040.57	21,340	46	0.03	SATO SA (CR)
Home Construction													
									476,181.44	366,761	737	1.11	: TOTAL OF SECTOR
---	---	---	---	---	1.10	1.57	1.10	2.29	476,181.44	366,761	737	1.11	TECHNICAL OLYMPIC SA (CR)
Toys													
									75,392,176.63	8,241,390	18,267	6.06	: TOTAL OF SECTOR
15.8	20.4	---	---	---	7.95	10.77	7.95	14.40	75,392,176.63	8,241,390	18,267	6.06	JUMBO SA (CR)
Clothing & Accessories													
									270,803.97	824,853	1,089	0.21	: TOTAL OF SECTOR
---	---	---	---	---	2.29	2.29	1.72	3.33	0.00	0	0	0.00	TRIA ALFA SA (CR)
---	---	---	---	---	1.35	1.35	0.97	2.57	0.00	0	0	0.00	TRIA ALFA SA (PR)
---	---	---	---	---	0.04	0.04	0.04	0.04	0.00	0	0	0.00	ALSINCO S.A (CR)
0.2	0.2	---	---	---	0.12	0.17	0.06	0.29	770.00	5,790	9	0.04	VARVARESSOS SA (CB)
---	---	---	---	---	0.53	0.53	0.19	0.76	0.00	0	0	0.00	DUROS SA (CR)
5.8	10.8	---	---	---	0.50	0.72	0.50	0.72	168,945.95	282,005	502	2.13	ELVE SA (CR)
---	---	---	---	---	0.12	0.12	0.09	0.15	0.00	0	0	0.00	HELLENIC FABRICS SA (CR)
---	---	---	---	---	0.05	0.05	0.05	0.05	0.00	0	0	0.00	UNITED TEXTILES (CR)
---	---	---	---	---	0.14	0.22	0.14	0.36	77,868.28	448,930	383	0.86	SELECTED TEXT. IND. ASSOC (CR)
---	---	---	---	---	0.04	0.04	0.04	0.04	0.00	0	0	0.00	KLONATEX SA (CR)
---	---	---	---	---	0.08	0.08	0.08	0.08	0.00	0	0	0.00	KLONATEX SA (PR)
---	---	---	---	---	1.08	1.32	0.49	1.40	899.48	751	9	0.01	LANAKAM SA (CR)
---	---	---	---	---	0.10	0.10	0.10	0.10	0.00	0	0	0.00	MAXIM C.M. PERTSINIDIS SA (CB)
---	---	---	---	---	0.26	0.44	0.26	0.69	4,085.43	13,377	46	0.22	MINERVA KNITWEAR SA (CB)
---	---	---	---	---	0.20	0.34	0.17	0.48	7,732.62	27,298	38	0.08	EL. D. MOUZAKIS SA (CB)
---	---	---	---	---	0.21	0.28	0.21	0.40	8,574.65	36,774	55	0.32	NAFFAKTOS TEXTILE IND. SA (CB)
---	---	---	---	---	0.08	0.08	0.08	0.08	0.00	0	0	0.00	TEXAPRET SA (CR)
---	---	---	---	---	0.16	0.26	0.12	0.43	1,927.56	9,928	47	0.10	FIERATEX SA (CR)
---	---	---	---	---	0.33	0.33	0.33	0.33	0.00	0	0	0.00	FINTEXPOR SA (CR)
---	---	---	---	---	0.03	0.03	0.03	0.03	0.00	0	0	0.00	XATZIOANNOU (CR)

Σύμβολο ΟΛΣΗΣ OLSHS Code	Χρεόγραφα (1)	Αριθμός Εισηγμένων Χρεογράφων Number of Listed Securities (*)	Ονομαστική Αξία Nominal Value	Χρημ/κή Αξία (Εξοτ. Ευρώ) Market Capitalisation (Million Euro)(**)	% στη Συνολική Χρημ/κή Αξία% in Total Market Capitalisation	Κατηγορία - Category (\$)	No Σημείωσης - Note Nr	Τιμή Κλεισίματος Closing Price	Τιμή Κλεισίματος Πρ. Μήνα Previous Month Closing Price	% Μεταβολή Μηνός % Monthly Price Change	% Spread Μηνός % Monthly Spread	Κέρδη ανά Μετοχή Profits per Share	Έτος/χρήσις Fiscal year	
												προ φόρων before tax	μετά φόρων after tax	
Είδη Προσωπικής Φροντίδας														
3 Τίτλοι-Stocks, ΣΥΝΟΛΟ ΚΛΑΔΟΥ :		99,154,851		311.06	0.53									
KORRES	KORRES (ΚΟ)	13,586,500	0.39	46.33	0.08	K		3.41	3.64	-6.32	5.663	-0.28	-0.35	2013
ΠΑΠ	ΠΑΠΟΥΤΣΑΝΗΣ (ΚΟ)	50,797,369	0.31	21.33	0.04	K		0.420	0.420	0.00	2.918	0.00	0.00	2013
ΣΑΡ	ΣΑΡΑΝΤΗΣ ΓΡ. (ΚΟ)	34,770,982	1.55	243.40	0.41	K		7.00	7.68	-8.85	1.521	0.36	0.24	2013
Καπνός														
1 Τίτλοι-Stocks, ΣΥΝΟΛΟ ΚΛΑΔΟΥ :		2,760,000		538.2	0.92									
ΚΑΡΕΛ	ΚΑΡΕΛΙΑ (ΚΑ)	2,760,000	7.7	538.20	0.92	X		195.00	230.00	-15.22	---	22.09	14.47	2013
Ιατρικές Υπηρεσίες														
5 Τίτλοι-Stocks, ΣΥΝΟΛΟ ΚΛΑΔΟΥ :		498,556,438		187.47	0.32									
ΑΧΟΝ	ΑΧΟΝ ΣΥΜΜΕΤΟΧΩΝ (ΚΟ)	20,255,805	0.3	1.52	0.00	E		0.075	0.054	38.89	---	-2.97	-2.81	2013
ΕΥΡΟΜ	ΕΥΡΟΜΕΔΙΚΑ (ΚΟ)	21,820,410	0.8	8.79	0.01	E		0.403	0.403	0.00	---	-2.75	-2.55	2013
ΙΑΣΩ	ΙΑΣΩ (ΚΟ)	53,155,053	0.44	46.78	0.08	K		0.880	0.950	-7.37	3.707	-0.02	-0.05	2013
ΙΑΤΡ	ΙΑΤΡΙΚΟ ΑΘΗΝΩΝ (ΚΟ)	86,735,980	0.31	69.39	0.12	K		0.800	0.795	0.63	5.222	-0.36	-0.45	2013
ΠΡΑΕΚ	ΠΡΑΞΙΤΕΛΕΙΟ (ΚΟ)	9,550,386	0.5	4.43	0.01	A		0.390	0.390	0.00	---	0.00	0.00	---
ΠΡΑΞΠ	ΠΡΑΞΙΤΕΛΕΙΟ (ΠΙΟ)	1,306,368	0.5			A		0.540	0.540	0.00	---	0.00	0.00	---
ΥΓΕΙΑ	ΥΓΕΙΑ (ΚΟ)	305,732,436	0.41	56.56	0.10	K		0.185	0.246	-24.80	1.180	-0.13	-0.15	2013
Ιατρικός Εξοπλισμός														
1 Τίτλοι-Stocks, ΣΥΝΟΛΟ ΚΛΑΔΟΥ :		4,178,856		1.76	0.00									
ΜΕΝΤΙ	ΜΕΔΙΣΟΝ ΕΛΛΑΣ (ΚΟ)	4,178,856	1.58	1.76	0.00	E		0.420	0.440	-4.55	---	0.15	0.10	2013
Φαρμακευτικά Προϊόντα														
1 Τίτλοι-Stocks, ΣΥΝΟΛΟ ΚΛΑΔΟΥ :		51,081,030		6.33	0.01									
ΛΑΒΙ	ΛΑΒΙΦΑΡΜ (ΚΟ)	51,081,030	1	6.33	0.01	E		0.124	0.134	-7.46	---	-0.24	-0.22	2013
Εμπόριο Ενδυμάτων														
0 Τίτλοι-Stocks, ΣΥΝΟΛΟ ΚΛΑΔΟΥ :		26,262,660		.81	0.00									
ΣΠΡΙ	SPRIDER STORES (ΚΟ)	26,262,660	0.9	0.81	0.00	A		0.031	0.031	0.00	---	0.00	0.00	---
Οικιακός Εξοπλισμός														
0 Τίτλοι-Stocks, ΣΥΝΟΛΟ ΚΛΑΔΟΥ :		5,750,000		2.76	0.00									
ΗΛΕΑΘ	ΗΛΕΚΤΡΟΝΙΚΗ ΑΘΗΝΩΝ (ΚΟ)	5,750,000	0.3	2.76	0.00	A		0.480	0.480	0.00	---	-1.58	-1.47	---
Εξειδικευμένο Λιανικό Εμπόριο														
6 Τίτλοι-Stocks, ΣΥΝΟΛΟ ΚΛΑΔΟΥ :		154,989,830		1,786.47	3.04									
ΑΣΚΟ	A.S. COMPANY (ΚΟ)	26,252,040	0.38	8.32	0.01	K		0.317	0.352	-9.94	6.460	0.00	0.00	2013
ΜΛΑΝΤ	MICROLAND COMPUTERS (ΚΟ)	13,555,100	1	8.68	0.01	A		0.640	0.640	0.00	---	0.00	0.00	---
ΜΟΤΟ	ΜΟΤΟΔΥΝΑΜΙΚΗ (ΚΟ)	11,700,000	0.59	3.51	0.01	K		0.300	0.291	3.09	24.038	-0.15	-0.14	2013
ΝΑΚΑΣ	ΝΑΚΑΣ ΜΟΥΣΙΚΗ (ΚΟ)	6,340,000	0.6	5.14	0.01	K		0.810	0.685	18.25	10.762	-0.09	-0.10	2014
ΡΕΒΟΙΛ	ΡΕΒΟΙΛ (ΚΟ)	22,280,000	0.3	8.18	0.01	K		0.367	0.459	-20.04	6.841	-0.18	-0.18	2013
ΣΦΑ	ΣΦΑΚΙΑΝΑΚΗΣ (ΚΟ)	7,914,480	2.5	5.30	0.01	E		0.670	0.800	-16.25	---	-3.76	-3.67	2013
ΦΟΓΚΡΠ	FOLLI-FOLLIE (ΚΟ)	66,948,210	0.3	1,747.35	2.97	K		26.10	29.45	-11.38	0.336	5.94	5.19	2013
Τηλεόραση & Ψυχαγωγία														
2 Τίτλοι-Stocks, ΣΥΝΟΛΟ ΚΛΑΔΟΥ :		146,250,464		24.98	0.04									
ΑΒΕ	AUDIOVISUAL (ΚΟ)	45,457,464	0.7	13.18	0.02	K		0.290	0.320	-9.38	2.625	-0.51	-0.52	2013
ΤΗΛΕΤ	ΤΗΛΕΤΥΠΟΣ (ΚΟ)	100,793,000	0.3	11.79	0.02	E		0.117	0.116	0.86	---	-0.34	-0.30	2013
Διαφήμιση														
0 Τίτλοι-Stocks, ΣΥΝΟΛΟ ΚΛΑΔΟΥ :		21,382,067		2.57	0.00									
ΑΤΕΡΜ	ΑΤΕΡΜΩΝ (ΚΟ)	21,382,067	0.3	2.57	0.00	A		0.120	0.120	0.00	---	0.00	0.00	---
Εκδόσεις														
5 Τίτλοι-Stocks, ΣΥΝΟΛΟ ΚΛΑΔΟΥ :		157,391,069		43.37	0.07									
ΑΤΕΚ	ΑΤΤΙΚΕΣ ΕΚΔΟΣΕΙΣ (ΚΟ)	15,300,000	0.3	20.66	0.04	K		1.35	1.49	-9.40	9.965	0.05	0.08	2013
ΚΑΘΗ	ΚΑΘΗΜΕΡΙΝΗ (ΚΟ)	30,600,000	0.3	14.05	0.02	X		0.459	0.368	24.73	---	-0.89	-0.91	2013
ΛΙΒΑΝ	ΛΙΒΑΝΗ ΕΚΔΟΤ. ΟΡΓ. (ΚΟ)	7,734,375	1	1.62	0.00	K		0.210	0.210	0.00	9.868	-0.42	-0.42	2013
ΝΑΥΤ	ΝΑΥΤΕΜΠΟΡΙΚΗ (ΚΟ)	23,935,280	0.3	4.24	0.01	K		0.177	0.214	-17.29	25.751	0.00	0.00	2013
ΠΗΓΑΣ	ΠΗΓΑΣΟΣ ΕΚΔΟΤΙΚΗ Α.Ε. (ΚΟ)	18,750,000	0.3	0.69	0.00	E		0.037	0.027	37.04	---	-1.13	-1.16	2013
ΤΕΓΟ	ΤΕΓΟΠΟΥΛΟΣ Χ.Κ. (ΚΟ)	54,547,634	0.5	2.07	0.00	A		0.038	0.038	0.00	---	0.00	0.00	---
ΤΕΚΔΟ	ΤΕΧΝΙΚΕΣ ΕΚΔΟΣΕΙΣ (ΚΟ)	6,523,780	0.53	0.04	0.00	A		0.006	0.006	0.00	---	0.00	0.00	---
Τυχερά Παιχνίδια														
3 Τίτλοι-Stocks, ΣΥΝΟΛΟ ΚΛΑΔΟΥ :		684,509,025		3,290.95	5.60									
ΑΒΕΝΙΡ	ΑΒΕΝΙΡ Α.Ε. (ΚΟ)	105,423,498	0.51	4.85	0.01	A		0.046	0.046	0.00	---	0.00	0.00	---
ΙΝΑΟΤ	ΙΝΤΡΑΛΟΤ (ΚΟ)	158,961,721	0.3	179.63	0.31	K		1.13	1.60	-29.38	0.935	0.34	0.13	2013
ΟΠΑΠ	ΟΠΑΠ (ΚΟ)	319,000,000	0.3	3,084.73	5.24	K		9.67	10.35	-6.57	0.217	0.59	0.44	2013
ΣΕΝΤΡ	CENTRIC ΣΥΜΜΕΤΟΧΩΝ (ΚΟ)	101,123,806	0.36	21.74	0.04	K		0.215	0.213	0.94	8.477	0.04	0.03	2013
Ξενοδοχεία														
4 Τίτλοι-Stocks, ΣΥΝΟΛΟ ΚΛΑΔΟΥ :		107,087,190		773.63	1.32									
ΑΣΤΗΡ	ΑΣΤΗΡ ΠΑΛΑΣ (ΚΟ)	63,900,000	3	242.18	0.41	X		3.79	3.91	-3.07	---	-0.10	-0.10	2013
ΙΟΝΑ	ΙΟΝΙΚΗ ΞΕΝΟΔΟΧΕΙΑΚΗ (ΚΟ)	13,404,440	8.63	93.83	0.16	X		7.00	7.20	-2.78	---	0.00	0.00	2013
ΛΑΜΨΑ	ΛΑΜΨΑ (ΚΟ)	21,364,000	1.12	386.69	0.66	K		18.10	18.39	-1.58	3.299	0.09	0.16	2013
ΠΡΕΖΤ	ΓΕΚΕ (ΚΑ)	8,418,750	0.3	50.93	0.09	K		6.05	5.53	9.40	10.656	0.00	0.00	2013

P/E		Μέσομα / Προβλεπόμενα 2012 Dividend / Interim Dividend 2012	Μέσομα / Προβλεπόμενα 2013 Dividend / Interim Dividend 2013	Μεσοματαισότητα Dividend Yield (%) ^(*)	Διακρινόμενες Τιμών Οκτωβρίου Monthly Price in October				Αξία Συναλλαγών Value of Transactions ⁽⁹⁾	Όγκος Συναλλαγών Transactions Volume ⁽⁷⁾ ^(*)	Αριθμός Πράξεων Number of Trades	Μηνιαία Ευρωρευσσιμότητα Monthly Net Recyclability (%)	Securities ⁽¹⁾
πριν φόρων before tax	μετά φόρων after tax				Κ	Ανώτερη High	Κατώτερη Low	Ανώτερη High					
Personal Products													
2,091,353.69 411,773 1,366 0.42 : TOTAL OF SECTOR													
---	---	---	---	---	3.11	3.69	2.84	3.93	368,308.20	110,878	296	0.82	KORRES (CR)
**	---	---	---	---	0.35	0.45	0.35	0.60	27,643.40	74,809	114	0.15	PAPOUTSANIS (CR)
18.0	27.2	---	0.30	---	6.81	8.00	6.06	8.24	1,695,402.09	226,086	956	0.65	GR. SARANTIS SA (CR)
Tobacco													
325,892.95 1,558 58 0.06 : TOTAL OF SECTOR													
8.1	12.4	8.52	8.50	4.36	195.00	233.95	180.00	244.90	325,892.95	1,558	58	0.06	KARELIA TOBACCO CO. SA (CB)
Health Care Providers													
1,795,710.32 4,627,376 3,386 0.93 : TOTAL OF SECTOR													
---	---	---	---	---	0.04	0.08	0.04	0.14	1,777.18	28,379	28	0.14	AXON HOLDING SA (CR)
---	---	---	---	---	0.40	0.40	0.24	0.40	0.00	0	0	0.00	EUROMEDICA SA (CR)
---	---	---	---	---	0.77	0.98	0.77	1.99	287,178.03	331,576	645	0.62	IASO SA (CR)
---	---	---	---	---	0.73	0.81	0.68	0.93	821,672.75	1,031,927	321	1.19	ATHENS MEDICAL CENTER SA (CR)
---	---	---	---	---	0.39	0.39	0.39	0.39	0.00	0	0	0.00	PRAXITELIO SA (CR)
---	---	---	---	---	0.54	0.54	0.54	0.54	0.00	0	0	0.00	PRAXITELIO SA (PR)
---	---	---	---	---	0.18	0.26	0.18	0.51	685,082.36	3,235,494	2,392	1.06	HYGEIA SA (CR)
Medical Equipment													
2,004.41 6,149 21 0.15 : TOTAL OF SECTOR													
2.7	4.2	---	---	---	0.28	0.42	0.25	0.95	2,004.41	6,149	21	0.15	MEDICON S.A (CR)
Pharmaceuticals													
24,037.11 212,254 81 0.42 : TOTAL OF SECTOR													
---	---	---	---	---	0.10	0.13	0.10	0.16	24,037.11	212,254	81	0.42	LAVIPHARM SA (CR)
Apparel Retailers													
0.00 0 0 0.00 : TOTAL OF SECTOR													
---	---	---	---	---	0.03	0.03	0.03	0.03	0.00	0	0	0.00	SPRIDER STORES (CR)
Home Improvement Retailers													
0.00 0 0 0.00 : TOTAL OF SECTOR													
---	---	---	---	---	0.48	0.48	0.48	0.48	0.00	0	0	0.00	ELECTRONIKI ATHINON SA (CR)
Specialty Retailers													
64,973,657.89 3,278,890 16,611 2.12 : TOTAL OF SECTOR													
9.5	19.8	---	---	---	0.29	0.35	0.29	0.41	118,451.57	378,351	260	1.44	AS COMPANY SA (CR)
---	---	---	---	---	0.64	0.64	0.64	0.64	0.00	0	0	0.00	MICROLAND COMPUTERS SA (CR)
---	---	---	---	---	0.27	0.34	0.26	0.45	12,105.81	36,905	48	0.32	MOTODYNAMICS S.A. (CR)
---	---	---	---	---	0.54	0.81	0.53	1.62	7,010.31	10,365	96	0.16	NAKAS MUSIC
---	---	---	---	---	0.29	0.50	0.29	0.72	124,100.66	373,757	537	1.68	REVOIL (CR)
---	---	---	---	---	0.54	0.80	0.49	1.15	2,540.76	3,858	47	0.05	SFAKIANAKIS SA (CR)
3.9	4.5	---	---	---	22.55	30.10	21.90	34.40	64,709,448.78	2,475,654	15,623	3.70	FOLLI FOLLIE (CR)
Broadcasting & Entertainment													
1,552.40 7,090 40 0.00 : TOTAL OF SECTOR													
---	---	---	---	---	0.23	0.32	0.21	0.38	1,319.00	5,460	29	0.01	AUDIO VISUAL ENTERPRISES (CR)
---	---	---	---	---	0.12	0.17	0.11	0.35	233.40	1,630	11	0.00	TELETIPOS SA (CR)
Media Agencies													
0.00 0 0 0.00 : TOTAL OF SECTOR													
---	---	---	---	---	0.12	0.12	0.12	0.12	0.00	0	0	0.00	ATERMON (CR)
Publishing													
30,588.62 77,672 213 0.05 : TOTAL OF SECTOR													
33.2	22.3	---	---	---	1.35	1.49	1.35	2.15	5.40	4	1	0.00	ATTICA PUBLICATIONS SA (CR)
---	---	---	---	---	0.35	0.46	0.31	4.49	28,817.44	68,590	137	0.22	KATHIMERINI SA (CR)
---	---	---	---	---	0.21	0.21	0.16	0.24	5.67	27	1	0.00	LIVANIS SA (CR)
---	---	---	---	---	0.16	0.23	0.13	0.48	1,754.48	8,846	40	0.04	NAYTEMPORIKI PUBLISHING SA(CR)
---	---	---	---	---	0.02	0.04	0.02	0.30	5.63	205	34	0.00	PEGASUS PUBLISHING S.A. (CR)
---	---	---	---	---	0.04	0.04	0.04	0.04	0.00	0	0	0.00	CH.TEGOPOULOS PUBL. SA (CR)
---	---	---	---	---	0.01	0.01	0.01	0.01	0.00	0	0	0.00	TECHNICAL PUBLICATIONS SA (CR)
Gambling													
287,293,108.49 36,240,491 59,625 5.29 : TOTAL OF SECTOR													
---	---	---	---	---	0.05	0.05	0.05	0.05	0.00	0	0	0.00	AVENIR S.A. (CR)
5.5	13.7	---	---	---	1.08	1.66	1.08	2.51	8,763,828.99	6,454,549	10,120	4.06	INTRALOT (CR)
16.4	21.9	0.57	0.25	2.59	7.97	11.21	7.97	13.65	278,479,270.44	29,518,632	49,183	9.25	OPAP (CR)
7.2	9.2	---	---	---	0.16	0.22	0.16	0.39	50,009.06	267,310	322	0.26	CENTRIC HOLDINGS (CR)
Hotels													
391,163.03 94,360 378 0.09 : TOTAL OF SECTOR													
---	---	---	---	---	3.41	3.90	3.41	4.08	331,981.23	90,148	272	0.14	ASTIR PALACE SA (CR)
---	**	---	---	---	7.00	7.20	6.00	9.90	910.00	130	3	0.00	IONIAN HOTELS SA (CR)
**	**	---	---	---	17.41	18.45	15.60	19.00	49,838.60	2,762	93	0.01	LAMPASA HOTEL SA (CR)
69.8	**	0.29	---	---	5.53	6.90	5.04	7.20	8,433.20	1,320	10	0.02	GEKE SA (CB)

Σύμβολο ΟΔΣΗΣ OASHS Code	Χρεόγραφα (1)	Αριθμός Εισηγμένων Χρεογράφων Number of Listed Securities (1)	Ονομαστική Αξία Nominal Value	Χρημ/κή Αξία (Εκστ. Ευρώ) Market Capitalisation (Million Euro)(1+)	% στη Συνολική Χρημ/κή Αξία% in Total Market Capitalisation	Κατηγορία - Category (\$)	No Σημείωσης - Note Nr	Τιμή Κλεισίματος Closing Price	Τιμή Κλεισίματος Πρ. Μήνα Previous Month Closing Price	% Μεταβολή Μηνός % Monthly Price Change	% Spread Μηνός % Monthly Spread	Κέρδη ανά Μετοχή Profits per Share		Έτος χροιάς Fiscal year
												προ φόρων before tax	μετά φόρων after tax	
Ταξίδια & Τουρισμός														
8 Τίτλοι-Stocks, ΣΥΝΟΛΟ ΚΛΑΔΟΥ :		762,470,022		389.28	0.66									
ANEK	ANEK (ΚΟ)	185,373,016	0.3	17.62	0.03	E		0.091	0.081	12.35	---	-0.19	-0.19	2013
ANEΠ	ANEK (ΠΟ `90)	312,163	0.3			E		1.15	1.15	0.00	---	-0.19	-0.19	2013
ANEΠO	ANEK (ΠO `96)	2,969,713	0.3			E		0.131	0.160	-18.13	---	-0.19	-0.19	2013
ΑΤΤΙΚΑ	ΑΤΤΙΚΑ ΣΥΜΜΕΤΟΧΩΝ (ΚΟ)	191,660,320	0.3	105.41	0.18	X		0.550	0.518	6.18	---	-0.05	-0.05	2013
ΚΥΡΙΟ	ΚΥΡΙΑΚΟΥΛΗΣ (ΚΟ)	7,595,160	0.6	4.91	0.01	K		0.646	0.679	-4.86	7.290	-0.06	-0.06	2013
ΜΙΝOΑ	ΜΙΝΩΙΚΕΣ ΓΡΑΜΜΕΣ ΑΝΕ (ΚΟ)	106,980,050	2.25	160.47	0.27	X		1.50	1.50	0.00	---	-0.20	-0.20	2013
NEA	NEA (ΚΟ)	255,459,600	0.3	5.36	0.01	E		0.021	0.033	-36.36	---	-0.23	-0.23	2013
ΟΤOΕΛ	AΥΤOΗΕΛΛΑΣ (ΚΟ)	12,120,000	0.32	95.51	0.16	K		7.88	8.39	-6.08	2.502	1.08	0.54	2013
Υπηρεσίες Ηλεκτρονικών Υπολογιστών														
8 Τίτλοι-Stocks, ΣΥΝΟΛΟ ΚΛΑΔΟΥ :		342,738,620		95.52	0.16									
ΑΓΚΡΙ	ΑΛΦΑ ΓΚΡΙΣΙΝ Α.Ε. (ΚΟ)	14,870,100	0.3	0.89	0.00	E		0.060	0.093	-35.48	---	-0.13	-0.13	2013
ΑΛΤΕΚ	ALTEC (ΚΟ)	215,246,452	0.3	4.30	0.01	E		0.020	0.022	-9.09	---	-0.03	-0.03	2013
ΒΥΤΕ	ΒΥΤΕ COMPUTER (ΚΟ)	15,816,009	0.3	7.12	0.01	K		0.450	0.528	-14.77	2.785	-0.01	-0.01	2013
ΚΟΥΑΛ	QUALITY & RELIABILITY (ΚΟ)	27,345,120	0.47	14.27	0.02	K		0.522	0.575	-9.22	3.436	0.08	0.04	2013
ΚΟΥΕΣ	QUEST ΣΥΜΜΕΤΟΧΩΝ (ΚΟ)	11,962,443	0.5	59.45	0.10	K		4.97	5.19	-4.24	4.769	0.13	-0.23	2013
ΛΟΓOΣ	LOGISMOS (ΚΟ)	4,740,000	0.86	2.26	0.00	K		0.477	0.509	-6.29	7.236	0.00	0.00	2013
ΠΡΟΦ	PROFILE (ΚΟ)	11,812,193	0.45	5.58	0.01	K		0.472	0.780	-39.49	3.028	0.05	0.05	2013
ΠΕΥΣΤ	PC SYSTEMS (ΚΟ)	40,946,303	0.36	1.64	0.00	Δ		0.040	0.075	-46.67	---	-0.32	-0.32	2013
Διαδίκτιο														
1 Τίτλοι-Stocks, ΣΥΝΟΛΟ ΚΛΑΔΟΥ :		110,097,185		117.8	0.20									
ΦΟΡΘ	FORTHNET (ΚΟ)	110,097,185	0.3	117.80	0.20	E		1.07	1.35	-20.74	---	-0.48	-0.55	2013
Λογισμικό														
4 Τίτλοι-Stocks, ΣΥΝΟΛΟ ΚΛΑΔΟΥ :		202,254,951		147.09	0.25									
ΗΟΛ	HELLAS ONLINE (ΚΟ)	179,707,771	0.3	88.06	0.15	E		0.490	0.503	-2.58	---	0.00	0.00	2013
ΙΛΥΔΑ	ΙΛΥΔΑ (ΚΟ)	9,000,000	0.9	6.72	0.01	K		0.739	0.750	-1.47	4.327	-0.14	-0.15	2013
ΚΟΜΠ	COMPUCON (ΚΟ)	1,130,180	0.44	0.04	0.00	E		0.032	0.082	-60.98	---	-0.05	-0.05	2013
ΜΛΣ	MLS ΠΛΗΡΟΦΟΡΙΚΗ (ΚΟ)	12,417,000	0.37	52.28	0.09	K		4.21	4.60	-8.48	1.282	0.00	0.00	2013
Υλικό Υπολογιστών														
3 Τίτλοι-Stocks, ΣΥΝΟΛΟ ΚΛΑΔΟΥ :		43,220,700		140.97	0.24									
ΙΝΤΕΤ	ΙΝΤΕΡΤΕΚ (ΚΟ)	11,233,200	0.73	3.52	0.01	K		0.313	0.309	1.29	24.501	-0.32	-0.30	2013
ΠΛΑΙΣ	ΠΛΑΙΣΙΟ COMPUTERS (ΚΟ)	22,080,000	0.32	135.13	0.23	K		6.12	6.64	-7.83	1.827	0.88	0.65	2013
ΣΠΙ	ΣΠΙ (ΚΟ)	9,907,500	0.3	2.33	0.00	K		0.235	0.162	45.06	9.008	0.00	0.00	2014
Ηλεκτρονικός Εξοπλισμός Γραφείων														
1 Τίτλοι-Stocks, ΣΥΝΟΛΟ ΚΛΑΔΟΥ :		8,298,467		7.54	0.01									
ΙΝΤΕΚ	ΙΝΤΕΑΛ ΟΜΙΛΟΣ (ΚΟ)	8,298,467	0.4	7.54	0.01	K		0.909	0.850	6.94	10.915	0.14	0.14	2013
Αεροπορικές Εταιρείες														
1 Τίτλοι-Stocks, ΣΥΝΟΛΟ ΚΛΑΔΟΥ :		71,417,100		496.35	0.84									
ΑΡΑΙΓ	ΑΕΡΟΠΟΡΙΑ ΑΙΓΑΙΟΥ (ΚΟ)	71,417,100	0.65	496.35	0.84	K		6.95	6.46	7.59	0.766	1.05	0.81	2013
Εναλλακτικός Ηλεκτρισμός														
2 Τίτλοι-Stocks, ΣΥΝΟΛΟ ΚΛΑΔΟΥ :		191,981,400		331.59	0.56									
ΑΝΕΜOΣ	ΕΛ.ΤΕΧ. ΑΝΕΜOΣ Α.Ε. (ΚΟ)	82,667,000	0.3	81.26	0.14	K		0.983	1.23	-20.08	1.164	0.00	0.00	---
ΤΕΝΕΡΓ	ΤΕΡΝΑ ΕΝΕΡΓΕΙΑΚΗ (ΚΟ)	109,314,400	0.3	250.33	0.43	K		2.29	3.14	-27.07	0.634	0.09	0.04	2013
Θαλάσσιες Μεταφορές														
0 Τίτλοι-Stocks, ΣΥΝΟΛΟ ΚΛΑΔΟΥ :		51,334,286		40.04	0.07									
ΣΑOΣ	ΣΑOΣ (ΚΟ)	51,334,286	0.32	40.04	0.07	A		0.780	0.780	0.00	---	0.00	0.00	---
Δ.Α.Κ.														
3 Τίτλοι-Stocks, ΣΥΝΟΛΟ ΚΛΑΔΟΥ :		6,532,046		.	0.00									
ΑΔΑΚ	ALPHA ETF FTSE Athex Large Cap	5,848,618	---	0.00	0.00	ΔΑΚ		3.01	3.45	-12.75	2.281	0.00	0.00	---
ΔΑΚΔ	NBGAM ETF ΓΔ Χ.Α.	294,878	---	0.00	0.00	ΔΑΚ		10.16	11.82	-14.04	6.169	0.00	0.00	---
ΔΑΚΕΤ30	NBGAM ETF GREECE & TURKEY 30	388,550	---			ΔΑΚ		8.18	7.85	4.20	33.147	0.00	0.00	---
211	ΜΗ ΑΝΕΣΤΑΛΜΕΝΕΣ ΜΕΤΟΧΕΣ	56,096,528,289		58,818.68	100.00									

P/E	πρσ φόρων before tax	μετφ φόρων after tax	Μέρισμα / Προμήσια 2012 Dividend / Interim Dividend 2012	Μέρισμα / Προμήσια 2013 Dividend / Interim Dividend 2013	Μερισματοδόση Dividend Yield (%) ^(*)	Διακυμάνσεις Τιμών Monthly Price in October			ΑΕΙΑ Συναλλαγών Value of Transactions ⁽⁹⁾	Όγκος Συναλλαγών Transactions Volume ⁽⁷⁾	Αριθμός Πράξεων Number of Trades	Μηνιαία Ευρωρευστότητα Monthly Liquidity (%)	Securities ⁽¹⁾	
						Κ	Ανώτερη High	Κατώτερη Low						Ανώτερη High
Travel & Tourism														
									768,289.50	541,292	707	0.07	: TOTAL OF SECTOR	
---	---	---	---	---	---	0.07	0.10	0.07	0.14	27,662.97	313,767	122	0.17	ANEK LINES SA (CR)
---	---	---	---	---	---	1.15	1.15	1.15	1.43	0.00	0	0	0.00	ANEK LINES SA (PR, issue '90)
---	---	---	---	---	---	0.13	0.16	0.12	0.28	506.69	3,645	13	0.12	ANEK LINES SA (PR, issue '96)
---	---	---	---	---	---	0.47	0.58	0.45	0.80	39,733.35	81,348	129	0.04	ATTICA HOLDINGS (CR)
---	---	---	---	---	---	0.63	0.68	0.49	1.08	836.35	1,317	8	0.02	KIRIAKOULIS SHIPPING SA (CR)
---	---	---	---	---	---	1.50	1.60	1.42	2.00	37,023.50	24,669	28	0.02	MINOAN LINES SA (CR)
---	---	---	---	---	---	0.02	0.04	0.02	0.09	846.20	28,739	42	0.01	NEL SA (CR)
7.1	14.3	---	---	---	---	6.90	8.49	6.90	11.20	661,680.44	87,807	365	0.72	AUTOHELLAS SA (CR)
Computer Services														
									321,605.57	573,725	1,364	0.17	: TOTAL OF SECTOR	
---	---	---	---	---	---	0.06	0.09	0.06	0.16	273.00	3,440	7	0.02	ALPHA GRISSIN S.A. (CR)
---	---	---	---	---	---	0.02	0.03	0.02	0.04	3,293.29	143,134	92	0.07	ALTEC SA (CR)
---	---	---	---	---	---	0.44	0.54	0.43	0.67	5,005.51	10,225	82	0.06	BYTE COMPUTER SA (CR)
22.3	42.3	---	---	---	---	0.41	0.58	0.38	0.74	85,103.07	160,785	439	0.59	QUALITY & RELIABILITY SA (CR)
38.8	---	---	---	---	---	4.50	5.50	4.21	6.30	108,988.07	21,668	246	0.18	QUEST HOLDINGS (CR)
---	56.8	---	---	---	---	0.48	0.51	0.34	0.71	4,236.08	8,711	6	0.18	LOGISMOS S.A. (CR)
16.1	16.7	---	---	---	---	0.45	0.79	0.45	1.05	113,425.69	194,089	470	1.64	PROFILE SA (CR)
---	---	---	---	---	---	0.04	0.08	0.04	0.17	1,280.86	31,673	22	0.08	PC SYSTEMS SA (CR)
Internet														
									148,248.58	122,636	164	0.11	: TOTAL OF SECTOR	
---	---	---	---	---	---	1.00	1.35	0.87	1.98	148,248.58	122,636	164	0.11	Forthnet (CR)
Software														
									1,107,663.40	431,306	1,423	0.21	: TOTAL OF SECTOR	
37.9	52.0	---	---	---	---	0.45	0.53	0.40	0.67	96,700.26	194,984	162	0.11	HELLAS ONLINE SA (CR)
---	---	---	---	---	---	0.68	0.75	0.35	0.79	31.44	16	2	0.00	ILYDA S.A. (CR)
---	---	---	---	---	---	0.03	0.08	0.03	0.81	32.87	742	9	0.07	COMPUCON SA (CR)
31.8	34.8	---	---	---	---	3.98	4.68	3.28	4.82	1,010,898.83	235,564	1,250	1.90	MLS MULTIMEDIA SA (CR)
Computer Hardware														
									446,077.90	98,063	778	0.23	: TOTAL OF SECTOR	
---	---	---	---	---	---	0.26	0.35	0.17	0.51	4,708.70	16,427	76	0.15	INTERTECH SA (CR)
7.4	10.0	0.12	0.20	3.27	5.92	6.80	5.80	7.98	439,175.26	70,026	684	0.32	PLAISIO COMPUTERS SA (CR)	
---	---	---	---	---	---	0.16	0.24	0.13	0.30	2,193.94	11,610	18	0.12	CPI SA (CR)
Electronic Office Equipment														
									15,283.37	20,288	95	0.24	: TOTAL OF SECTOR	
6.3	6.3	---	---	---	---	0.73	0.95	0.54	1.00	15,283.37	20,288	95	0.24	IDEAL GROUP SA (CR)
Airlines														
									9,941,218.35	1,634,744	5,951	2.29	: TOTAL OF SECTOR	
5.6	7.2	---	---	---	---	5.13	6.99	5.02	8.65	9,941,218.35	1,634,744	5,951	2.29	AEGEAN AIRLINES (CR)
Alternative Electricity														
									10,746,064.75	5,258,574	15,209	2.74	: TOTAL OF SECTOR	
---	---	---	---	---	---	0.98	1.25	0.98	1.70	2,019,844.61	1,806,067	2,414	2.18	ELTECH ANEMOS S.A. (CR)
42.3	96.1	---	---	---	---	2.06	3.19	2.06	4.86	8,726,220.14	3,452,507	12,795	3.16	TERNA ENERGY (CR)
Marine Transportation														
									0.00	0	0	0.00	: TOTAL OF SECTOR	
---	---	---	---	---	---	0.78	0.78	0.78	0.78	0.00	0	0	0.00	SAOS (CR)
ETF														
									2,953,393.63	706,931	169	10.82	: TOTAL OF SECTOR	
---	---	---	---	---	---	2.60	3.54	2.60	4.55	1,664,458.27	553,687	112	9.47	ALPHA ETF FTSE Athens Large Cap
---	---	---	---	---	---	9.61	11.88	9.61	15.10	183,569.24	17,114	34	5.80	NBGAM ETF
---	---	---	---	---	---	7.40	8.18	6.70	9.00	1,105,366.12	136,130	23	35.04	NBGAM ETF GREECE & TURKEY 30
									3,145,389,859.75	2,777,384,243	816,909	4.95		

ΣΗΜΕΙΩΣΕΙΣ ΜΕΤΟΧΩΝ - STOKS NOTES

1	<p>Συντμήσεις - Abbreviations: Κ = Κοινές = Com. = Common., Πρ. = Προνομιούχες = Pref. = Preferred., Ον. = Ονομαστικές = Reg. = Registered., Αν. = Ανώνυμες = Bear. = Bearer.</p>	\$	<p>Κ= ΚΥΡΙΑ ΑΓΟΡΑ - MAIN MARKET, Χ=ΚΑΤΗΓΟΡΙΑ ΧΑΜΗΛΗΣ ΔΙΑΣΠΟΡΑΣ - LOW DISPERSION, Ε= ΚΑΤΗΓΟΡΙΑ ΕΠΙΤΗΡΗΣΗΣ - SURVEILLANCE, Δ= ΠΡΟΣ ΔΙΑΓΡΑΦΗ - UNDER DELETION, Α= ΚΑΤΑΣΤΑΣΗ ΑΝΑΣΤΟΛΗΣ - SUSPENSION STATUS - Δ = ΔΙΑΠΡΑΓΜΑΤΕΥΣΙΜΑ ΑΜΟΙΒΑΙΑ ΚΕΦΑΛΑΙΑ - EXCHANGE TRADED FUNDS, W=ΤΙΤΛΟΙ ΠΑΡΑΣΤΑΤΙΚΟΙ - WARRANTS</p>
7	<p>Οι τιμές εμφανίζονται σε Ευρώ εκτός από τις περιπτώσεις που επισημαίνεται . - Prices are presented in Euro except for cases it is pointed out. Τα στοιχεία έχουν προσαρμοστεί για τις διανομές νέων μετοχών (δωρεάν ή με μετρητά) και τις συνακόλουθες προσαρμογές των χρηματιστηριακών τιμών. - Data have been adjusted for new stocks' distribution and the consequent stocks' price adjustments.</p>	***	<p>Τα στοιχεία αφορούν σε σύνολα εταιριών και όχι σε επιμέρους μετοχικές εκδόσεις - Data concern total value of the companies. Επίσης, για την εταιρεία ΙΛΥΔΑ Α.Ε. (ΚΟ) η χρηματιστηριακή αξία αναφέρεται στον νέο αριθμό μετοχών - Also ILYDA S.A. (CR) the market value refers to the new number of stocks.</p>
14	<p>Η Μερισμαπαύδοση προκύπτει από το τελευταίο αποκοπέν μέρισμα (και όχι από τυχόν προμέρισμα) - The Dividend Yield results from the last distributed dividend (and not from any interim dividend).</p>	8	<p>Δευτερογενής εισαγωγή-Secondary trading</p>
(^)	<p>Στην περίπτωση του Δ.Α.Κ ο όρος μερίδια αντικαθιστά τον όρο χρεόγραφα - In the case of ETFs the term "Units" replaces the term securities.</p>	18	<p>Η εταιρεία πραγματοποίησε πακέτο μεταβίβασης υφισταμένων μετοχών στον ανάδοχο πριν την εισαγωγή της στο Χρηματιστήριο. - The company realized block transfer of already issued stocks to the underwriter before its listing on the Athens Exchange.</p>
		**	<p>Το Ρ/Ε είναι μεγαλύτερο από 100. - P/E is higher than 100.</p>
		9	<p>Στην αξία συναλλαγών των μετοχών συμπεριλαμβάνεται και η αξία των δικαιωμάτων, ενώ στα τεμάχια όχι. - The value of stocks' transactions also includes the rights' transactions while the volume of transactions are not include them.</p>

ΣΤΑΘΜΙΣΜΕΝΟ Ρ/Ε (μετά φόρων) ΤΩΝ ΕΠΙΜΕΡΟΥΣ ΚΛΑΔΩΝ ΚΑΙ ΣΥΝΟΛΟΥ ΤΗΣ ΑΓΟΡΑΣ
SECTORAL AND COMPOSITE WEIGHTED P/E RATIO (after tax) *

	2013												2014	
	Οκτ. Oct	Νοέμ. Nov.	Δεκ. Dec.	Ιαν. Jan.	Φεβ. Feb.	Μάρ. Mar.	Απρ. Apr.	Μάι. May	Ιούν. Jun.	Ιούλ. Jul.	Αύγ. Aug.	Σεπ. Sep	Οκτ. Oct	
Τράπεζες						3.1	2.7	2.7	3.1	3.1	3.1	3.1	3.1	Banks
Επενδυτικές Υπηρεσίες	34.8	36.1	35.8	32.7	32.7	16.2	16.2	16.2	16.2	16.2	16.2	16.2	16.2	Investment Services
Εταιρείες Επενδύσεων	6.8	5.4	5.2	5.3	7.2	10.0	9.8	9.8	9.8	9.9	10.0	10.0	10.0	Equity Investment Instruments
Εξειδικευμένες Χρηματοοικονομικές Υπηρεσίες														Specialty Finance
Ασφάλειες Ιδιοκτησίας & Ζημιών	4.5	4.2	3.8	4.0	4.0	3.6	3.6	3.6	3.6	3.6	3.6	3.6	3.6	Property & Casualty Insurance
Γενικές Ασφάλειες														Full Line Insurance
Μεσίτες Ασφαλίσεων														Insurance Brokers
Εμπορικά Οχήματα και Φορτηγά						28.1	28.1	28.1	28.2	28.2	28.1	27.9	27.8	Commercial Vehicles & Trucks
Ηλεκτρικά Μέρη & Εξοπλισμός														Electrical Components & Equipment
Μηχανήματα Βιομηχανικού Εξοπλισμού	19.8	17.4	16.4	16.8	16.8	7.8	7.7	7.7	7.8	7.8	7.8	7.9	8.0	Industrial Machinery
Προμηθευτές Βιομηχανίας						13.2	13.2	13.2	13.2	13.2	13.2	13.2	13.2	Industrial Suppliers
Υλικά Συσκευασίας	13.9	13.7	12.3	12.4	12.4	13.9	14.0	14.0	14.0	14.0	14.0	14.0	13.9	Containers & Packaging
Υπηρεσίες Μεταφορών	62.6	66.2	62.0	62.0	62.0	39.6	39.3	39.3	37.7	36.5	37.2	38.0	37.4	Transportation Services
Υποστηρικτικές Υπηρεσίες προς Επιχειρήσεις	9.5	9.9	9.6	9.5	9.5	28.4	27.9	27.9	27.6	26.4	27.5	25.6	25.2	Business Support Services
Εμπόριο Ενδυμάτων														Apparel Retailers
Εξειδικευμένο Λιανικό Εμπόριο	44.0	42.2	45.1	47.4	47.4	4.6	4.6	4.6	4.6	4.6	4.6	4.6	4.6	Specialty Retailers
Λιανικό & Χονδρικό Εμπόριο Τροφίμων														Food Retailers & Wholesalers
Οικιακός Εξοπλισμός														Home Improvement Retailers
Κατασκευές	9.8	13.3	12.5	11.9	11.9	32.2	32.3	32.3	34.0	34.1	35.5	35.2	34.3	Heavy Construction
Οικοδομικά Υλικά & Εξαρτήματα	33.6	14.7	14.3	15.6	15.6	6.0	6.2	6.2	5.9	5.8	5.6	6.0	6.1	Building Materials & Fixtures
Διαφήμιση														Media Agencies
Εκδόσεις						22.3	22.3	22.3	22.3	22.3	22.3	22.3	22.3	Publishing
Τηλεόραση & Ψυχαγωγία														Broadcasting & Entertainment
Διυλιστήρια	10.7	10.5	10.0	10.4	10.4									Exploration & Production
Καθετοποιημένες Εταιρ. Πετρελαίου & Φυσικού Αερίου	30.1	27.7	23.8	22.5										Integrated Oil & Gas
Διαρκή Καταναλωτικά Αγαθά	6.2	7.3	8.6	7.6	7.6	8.8	8.8	8.8	8.8	8.8	8.8	8.8	8.8	Durable Household Products
Είδη Προσωπικής Φροντίδας						27.2	27.2	27.2	27.2	27.2	27.2	27.2	27.2	Personal Products
Έπιπλα														Furnishings
Καπνός	14.0	13.4	10.9	11.5	11.5	12.4	12.4	12.4	12.4	12.4	12.4	12.4	12.4	Tobacco
Παιχνίδια	17.5	20.2	20.5	22.2	22.2	20.4	20.4	20.4	20.4	20.4	20.4	20.4	20.4	Toys
Ρουχισμός & Αξεσουάρ						7.4	7.9	7.9	8.1	8.6	9.6	8.7	8.1	Clothing & Accessories
Υποδήματα														Footwear
Αλουμίνιο	15.3	14.4	14.8	13.7	13.7									Aluminum
Μη Σιδηρούχα Μέταλλα						9.9	9.9	9.9	9.9	9.9	9.9	9.9	9.9	Nonferrous Metals
Ορυχεία	0.9	1.0	1.0	1.0	2.0	1.9	1.9	1.9	1.9	1.9	1.9	1.9	1.9	General Mining
Χάλυβας	75.2	66.6	79.5	64.1	64.1									Steel
Εστίαση														Restaurants & Bars

ΣΤΑΘΜΙΣΜΕΝΟ Ρ/Ε (μετά φόρων) ΤΩΝ ΕΠΙΜΕΡΟΥΣ ΚΛΑΔΩΝ ΚΑΙ ΣΥΝΟΛΟΥ ΤΗΣ ΑΓΟΡΑΣ
SECTORAL AND COMPOSITE WEIGHTED P/E RATIO (after tax) *

	2013												2014	
	Οκτ. Oct	Νοέμ. Nov.	Δεκ. Dec.	Ιαν. Jan.	Φεβ. Feb.	Μάρ. Mar.	Απρ. Apr.	Μάι. May	Ιούν. Jun.	Ιούλ. Jul.	Αύγ. Aug.	Σεπ. Sep	Οκτ. Oct	
Ξενοδοχεία	21.2	21.2	20.9	20.9	20.9									Hotels
Ταξίδια & Τουρισμός	17.7	15.5	16.3	18.4	18.4	14.3	14.3	14.3	14.3	14.3	14.3	14.3	14.3	Travel & Tourism
Τυχερά Παιχνίδια	6.0	6.4	14.3	6.5	6.5	21.0	21.1	21.1	21.2	21.2	21.2	21.2	21.3	Gambling
Υπηρεσίες Αναψυχής														Recreational Services
Διαδίκτυο														Internet
Εξοπλισμός Τηλεπικοινωνιών	61.0	53.3	50.1	55.2	55.2									Telecommunications Equipment
Ηλεκτρονικός Εξοπλισμός Γραφείων						6.3	6.3	6.3	6.3	6.3	6.3	6.3	6.3	Electronic Office Equipment
Λογισμικό	44.8	44.8	43.2	50.3	50.3	46.3	46.0	46.0	45.5	45.3	45.2	45.3	45.6	Software
Υλικό Υπολογιστών	13.4	13.4	14.5	13.6	9.5	10.0	10.0	10.0	10.0	10.0	10.0	10.0	10.0	Computer Hardware
Υπηρεσίες Ηλεκτρονικών Υπολογιστών	18.5	16.7	17.0	18.2	18.2	33.0	34.6	34.6	34.9	35.6	35.4	35.0	37.3	Computer Services
Κινητή Τηλεφωνία														Mobile Telecommunications
Σταθερή Τηλεφωνία						14.7	14.7	14.7	14.7	14.7	14.7	14.7	14.7	Fixed Line Telecommunications
Αναψυκτικά														Soft Drinks
Απόσταξη & Οινοπαραγωγή														Distillers & Vintners
Γεωργία & Αλιεία	13.1	12.8	12.4	12.9	12.9									Farming Fishing & Plantations
Τρόφιμα	13.6	13.6	10.2	12.6	12.6	7.7	7.5	7.5	7.8	7.7	8.1	7.7	7.6	Food Products
Ιατρικές Υπηρεσίες														Health Care Providers
Ιατρικός Εξοπλισμός						4.2	4.2	4.2	4.2	4.2	4.2	4.2	4.2	Medical Equipment
Φαρμακευτικά Προϊόντα														Pharmaceuticals
Συμβατικός Ηλεκτρισμός														Conventional Electricity
Υδρευση	17.6	17.8	16.3	15.9	15.9	11.2	11.1	11.1	11.1	11.1	11.1	11.1	11.2	Water
Βασικά Χημικά	13.0	12.6	12.1	12.2	12.2	8.9	8.9	8.9	8.9	8.9	8.9	8.9	8.9	Commodity Chemicals
Εξειδικευμένα Χημικά	13.1	12.6	11.9	11.9	11.9	14.4	14.4	14.4	15.0	14.8	14.9	14.7	14.8	Specialty Chemicals
Συμμετοχές & Ανάπτυξη Ακίνητης Περιουσίας														Real Estate Holding & Development
Υπηρεσίες Ακίνητης Περιουσίας	13.8	13.8	13.4	13.5	13.5	19.9	19.9	19.9	19.9	19.9	19.9	19.9	19.9	Real Estate Services
Ε.Ε.Α.Π. Βιομηχανικών & Επαγγελματικών Χώρων														Industrial & Office REITs
Εξειδικευμένες Ε.Ε.Α.Π.														Specialty REITs
Θαλάσσιες Μεταφορές														Marine Transportation
Διαφοροποιημένες Βιομηχανίες														Diversified Industrials
Κατασκευή Κατοικιών														Home Construction
Αεροπορικές Εταιρείες					7.7	7.2	7.2	7.2	7.2	7.2	7.2	7.2	7.2	Airlines
Εναλλακτικός Ηλεκτρισμός	83.4	81.3	87.5	94.8	94.8	96.1	96.1	96.1	96.1	96.1	96.1	96.1	96.1	Alternative Electricity
ΣΥΝΟΛΟ	23.0	22.2	23.3	21.5	20.7	9.1	8.9	8.9	8.9	9.0	8.9	8.9	8.9	TOTAL

* Για τη στάθμιση του Ρ/Ε λαμβάνεται υπόψη η κεφαλαιοποίηση των εισηγμένων εταιριών σε σχέση με το άθροισμα της κεφαλαιοποίησης του κλάδου. - In the calculation of the weighted composite and sectoral P/E ratio the market value of each listed company, compared to the each market value each sector is taken into consideration. Με βάση την τιμή κλεισίματος στο τέλος του μήνα - Based on the closing price at the end of each month.

Σημείωση: Εταιρίες που παρουσίασαν "Ζημιές" ή Ρ/Ε μεγαλύτερο ή ίσο του 100 δεν λαμβάνονται υπόψη. - Companies with "Losses" as well as with P/E ratio over or equal to 100 points are not taken into consideration.

ΣΤΑΘΜΙΣΜΕΝΗ ΜΕΡΙΣΜΑΤΑΠΟΔΟΣΗ ΤΩΝ ΕΠΙΜΕΡΟΥΣ ΚΛΑΔΩΝ ΚΑΙ ΣΥΝΟΛΟΥ ΤΗΣ ΑΓΟΡΑΣ
SECTORAL AND COMPOSITE WEIGHTED D.Y. RATIO *

	2013											2014		
	Οκτ. Oct	Νοέμ. Nov.	Δεκ. Dec.	Ιαν. Jan.	Φεβ. Feb.	Μάρ. Mar.	Απρ. Apr.	Μάι. May	Ιούν. Jun.	Ιούλ. Jul.	Αύγ. Aug.	Σεπ. Sep	Οκτ. Oct	
Τράπεζες	3.4	3.4	3.6	3.6	3.4	4.3	4.5	4.5	4.8	4.8	5.1	5.6	6.6	Banks
Επενδυτικές Υπηρεσίες	1.2	1.1	1.1	1.2	1.1									Investment Services
Εταιρείες Επενδύσεων							3.3	3.3	3.6	3.5	3.7	3.8	4.0	Equity Investment Instruments
Ασφάλειες Ιδιοκτησίας & Ζημιών	6.8	7.1	8.0	7.5	6.6									Property & Casualty Insurance
Γενικές Ασφάλειες														Full Line Insurance
Μεσίτες Ασφαλίσεων														Insurance Brokers
Εμπορικά Οχήματα και Φορτηγά														Commercial Vehicles & Trucks
Ηλεκτρικά Μέρη & Εξοπλισμός														Electrical Components & Equipment
Μηχανήματα Βιομηχανικού Εξοπλισμού	1.8	2.1	2.2	2.1	1.9				2.3	2.5	2.6	3.0	3.9	Industrial Machinery
Προμηθευτές Βιομηχανίας										4.7	4.3	4.7	5.0	Industrial Suppliers
Υλικά Συσκευασίας											1.4	1.4	1.7	Containers & Packaging
Υπηρεσίες Μεταφορών	2.3	2.3	2.5	2.4	2.3				0.7	1.3	1.5	1.8	1.8	Transportation Services
Υποστηρικτικές Υπηρεσίες προς Επιχειρήσεις	3.5	3.4	3.5	3.5	3.6					1.3	1.4	1.5	1.5	Business Support Services
Εμπόριο Ενδυμάτων														Apparel Retailers
Εξειδικευμένο Λιανικό Εμπόριο														Specialty Retailers
Λιανικό & Χονδρικό Εμπόριο Τροφίμων														Food Retailers & Wholesalers
Οικιακός Εξοπλισμός														Home Improvement Retailers
Κατασκευές														Heavy Construction
Οικοδομικά Υλικά & Εξαρτήματα											1.8	1.7	1.8	Building Materials & Fixtures
Διαφήμιση														Media Agencies
Εκδόσεις														Publishing
Τηλεόραση & Ψυχαγωγία														Broadcasting & Entertainment
Διυλιτήρια	3.4	3.5	3.7	3.5	3.2				2.6	2.5	2.4	2.9	3.4	Exploration & Production
Καθετοποιημένες Εταιρ. Πετρελαίου & Φυσικού Αερίου	1.6	1.7	2.0	2.1	2.2									Integrated Oil & Gas
Διαρκή Καταναλωτικά Αγαθά											11.4	15.5	19.6	Durable Household Products
Είδη Προσωπικής Φροντίδας														Personal Products
Έπιπλα														Furnishings
Καπνός	3.7	3.9	4.7	4.5	4.3				3.6	3.6	3.8	3.7	4.4	Tobacco
Παιχνίδια														Toys
Ρουχισμός & Αξεσουάρ														Clothing & Accessories
Υποδήματα														Footwear
Αλουμίνιο														Aluminum
Μη Σιδηρούχα Μέταλλα														Nonferrous Metals
Ορυχεία					10.7									General Mining
Χάλυβας	10.9	10.2	7.7	5.6	5.6						5.9	5.9	7.3	Steel
Εστίαση														Restaurants & Bars
Ξενοδοχεία	4.3	4.3	4.4	4.4	4.4									Hotels
Ταξίδια & Τουρισμός														Travel & Tourism

ΣΤΑΘΜΙΣΜΕΝΗ ΜΕΡΙΣΜΑΤΑΠΟΔΟΣΗ ΤΩΝ ΕΠΙΜΕΡΟΥΣ ΚΛΑΔΩΝ ΚΑΙ ΣΥΝΟΛΟΥ ΤΗΣ ΑΓΟΡΑΣ
SECTORAL AND COMPOSITE WEIGHTED D.Y. RATIO *

	2013											2014		
	Οκτ. Oct	Νοέμ. Nov.	Δεκ. Dec.	Ιαν. Jan.	Φεβ. Feb.	Μάρ. Mar.	Απρ. Apr.	Μάι. May	Ιούν. Jun.	Ιούλ. Jul.	Αύγ. Aug.	Σεπ. Sep		Οκτ. Oct
Τυχρά Παιχνίδια	5.6	5.3	5.4	5.4	4.6				1.9	2.1	2.1	2.4	2.6	Gambling
Εξοπλισμός Τηλεπικοινωνιών														Telecommunications Equipment
Ηλεκτρονικός Εξοπλισμός Γραφείων														Electronic Office Equipment
Λογισμικό														Software
Υλικό Υπολογιστών	2.0	2.0	1.9	2.0	1.8				2.6	2.7	2.7	3.0	3.3	Computer Hardware
Υπηρεσίες Ηλεκτρονικών Υπολογιστών														Computer Services
Κινητή Τηλεφωνία														Mobile Telecommunications
Σταθερή Τηλεφωνία														Fixed Line Telecommunications
Αναψυκτικά	1.6	1.7	1.6	1.7	1.9					2.0	2.0	2.1	2.1	Soft Drinks
Απόσταξη & Οινοπαραγωγή														Distillers & Vintners
Γεωργία & Αλιεία														Farming Fishing & Plantations
Τρόφιμα	0.8	0.8	0.8	0.8	0.6				8.6	9.2	4.8	4.8	4.8	Food Products
Ιατρικές Υπηρεσίες														Health Care Providers
Ιατρικός Εξοπλισμός														Medical Equipment
Φαρμακευτικά Προϊόντα														Pharmaceuticals
Συμβατικός Ηλεκτρισμός	0.2	0.2	0.2	0.3	0.2									Conventional Electricity
Υδρευση	2.0	2.0	2.2	2.2	2.0				3.8	3.8	4.2	5.3	7.0	Water
Βασικά Χημικά									4.3	4.6	4.7	5.3	5.3	Commodity Chemicals
Εξειδικευμένα Χημικά	3.4	3.7	3.9	4.1	3.7		7.5	7.5	3.4	2.4	2.6	2.6	2.7	Specialty Chemicals
Συμμετοχές & Ανάπτυξη Ακίνητης Περιουσίας														Real Estate Holding & Development
Υπηρεσίες Ακίνητης Περιουσίας														Real Estate Services
Ε.Ε.Α.Π. Βιομηχανικών & Επαγγελματικών Χώρων	9.9	10.0	10.2	10.0	9.0		8.3	8.3	8.8	9.0	8.7	8.5	8.3	Industrial & Office REITs
Εξειδικευμένες Ε.Ε.Α.Π.							6.2	6.2	6.0	5.5	5.6	5.8	6.0	Specialty REITs
Θαλάσσιες Μεταφορές														Marine Transportation
Διαφοροποιημένες Βιομηχανίες														Diversified Industrials
Κατασκευή Κατοικιών														Home Construction
Αεροπορικές Εταιρείες														Airlines
Εναλλακτικός Ηλεκτρισμός														Alternative Electricity
ΣΥΝΟΛΟ	2.3	2.3	2.4	2.5	2.4	4.3	6.0	6.0	2.9	2.5	2.6	2.9	3.1	TOTAL

* Για τη στάθμιση της D.Y. λαμβάνεται υπόψη η κεφαλαιοποίηση των εισηγμένων εταιριών σε σχέση με το άθροισμα της κεφαλαιοποίησης του κλάδου. - In the calculation of the weighted composite and sectoral D.Y. ratio the market value of each listed company, as compared to the total amount of market value in each sector is taken into consideration. Με βάση την τιμή κλεισίματος στο τέλος του μήνα - Based on the closing price at the end of the month.

Σημείωση: Εταιρίες που δεν έδωσαν μέρισμα για τη προηγούμενη χρήση δε λαμβάνονται υπόψη. - Companies that did not distributed dividend for the previous year 1998 are not taken into consideration.

Οι 10 Μετοχές με τα μεγαλύτερα και μικρότερα (μετά φόρων) Ρ/Εs κατά την 31/10/2014
10 Stocks with the Highest and Lowest (after tax) P/Es on 31/10/2014 (*)

ΜΕΤΟΧΗ - SHARE NAME	P/E	ΜΕΤΟΧΗ - SHARE NAME	P/E
ΤΕΡΝΑ ΕΝΕΡΓΕΙΑΚΗ (ΚΟ) - TERNA ENERGY (CR)	96.14	ΒΑΡΒΑΡΕΣΟΣ (ΚΑ) - VARVARESSOS SA (CB)	0.21
LOGISMOS (ΚΟ) - LOGISMOS S.A. (CR)	56.83	ΤΡ. ΠΕΙΡΑΙΩΣ (ΤΠΔ) - PIRAEUS BANK (W)	0.80
ΟΛΠ (ΚΟ) - P.P.A. S.A. (CR)	53.94	ΑΛΦΑ ΒΑΝΚ (ΚΟ) - ALPHA BANK (CR)	1.42
ΔΟΜΙΚΗ ΚΡΗΤΗΣ (ΚΟ) - ΔΟΜΙΚΗ KRITIS SA (CR)	52.36	ΠΕΙΡΑΙΩΣ ΤΡΑΠΕΖΑ (ΚΟ) - PIRAEUS BANK (CR)	1.61
HELLAS ONLINE (ΚΟ) - HELLAS ONLINE SA (CR)	52.00	MERMEREN KOMB. A.D. PR. (ΕΛΠ) - MERMEREN KOMB. A.D. PR. (GDR)	1.95
ΕΥΡΩΣΥΜΒΟΥΛΟΙ (ΚΟ) - EUROCONSULTANTS S.A. (CR)	51.89	ΕΘΝΙΚΗ ΤΡΑΠΕΖΑ (ΤΠΔ) - NATIONAL BANK (W)	1.98
QUALITY & RELIABILITY (ΚΟ) - QUALITY & RELIABILITY SA (CR)	42.28	ΚΥΡΙΑΚΙΔΗΣ Η.- F.H.L. (ΚΟ) - ΚΥΡΙΑΚΙΔΗΣ MARBLES SA (CR)	2.21
CYCLON ΕΛΛΑΣ (ΚΟ) - CYCLON HELLAS SA (CR)	37.41	ΑΛΦΑ ΤΡΑΠΕΖΑ (ΤΠΔ) - ALPHA BANK (W)	2.53
MLS ΠΛΗΡΟΦΟΡΙΚΗ (ΚΟ) - MLS MULTIMEDIA SA (CR)	34.78	ΕΥΡΩΠΑΪΚΗ ΠΙΣΤΗ (ΚΟ) - EUROPEAN RELIANCE INSUR. (CR)	3.61
ΕΛΤΡΑΚ (ΚΟ) - ELTRAK SA (CR)	29.07	MEDICON ΕΛΛΑΣ (ΚΟ) - MEDICON S.A (CR)	4.23

* Εξαιρούνται οι Μετοχές με Ρ/Ε αρνητικό ή >= 100 - The Shares, whose P/E is negative or >= 100 are not Included.

Μετοχές με τις μεγαλύτερες και μικρότερες Μερισματοδόσεις στο Χρηματιστήριο Αθηνών κατά την 31/10/2014
Stocks with the Highest and Lowest Dividend Yields in the Athex Exchange on 31/10/2014 (*)

ΜΕΤΟΧΗ - SHARE NAME	Μερισ/Ώση Divident Yield (%)	ΜΕΤΟΧΗ - SHARE NAME	Μερισ/Ώση Divident Yield (%)
F.G. EUROPE (ΚΟ) - F.G. EUROPE S.A. (CR)	19.61	ΚΑΡΑΜΟΛΕΓΚΟΣ (ΚΟ) - KARAMOLEGOS SA (CR)	0.68
ΚΕΠΕΝΟΥ ΜΥΛΟΙ (ΚΟ) - MILLS KEPENOS (CR)	10.06	ΟΛΠ (ΚΟ) - P.P.A. S.A. (CR)	0.98
ΕΥΑΘ (ΚΟ) - THESSALONIKA WATER & SEWERAGE	9.31	CYCLON ΕΛΛΑΣ (ΚΟ) - CYCLON HELLAS SA (CR)	1.00
TRASTOR Α.Ε.Ε.Α.Π. (ΚΟ) - TRASTOR REAL EST. INV. CO.(CR)	8.33	ΕΙΔΗΣΕΟΦΩΝΙΚΗ ΕΛΛΑΣ (ΚΟ) - NEWSPHONE HELLAS SA (CR)	1.48
ΛΕΒΕΝΤΕΡΗΣ Ν. (ΠΑ) - N. LEVEDERIS SA (PB)	7.26	FLEXORACK (ΚΟ) - FLEXORACK SA (CR)	1.71
ΕΛΛΑΔΟΣ ΤΡΑΠΕΖΑ (ΚΟ) - BANK OF GREECE (CR)	6.62	ΙΚΤΙΝΟΣ ΕΛΛΑΣ (ΚΟ) - ΙΚΤΙΝΟΣ HELLAS SA (CR)	1.75
ΕΥΔΑΠ (ΚΟ) - EYDAP S.A. (CR)	6.53	ΠΛΑΣΤΙΚΑ ΚΡΗΤΗΣ (ΚΟ) - CRETE PLASTICS SA (CR)	2.06
GRIVALIA PROPERTIES (ΚΟ) - GRIVALIA PROPERTIES (CR)	6.03	COCA-COLA HBC AG (ΚΟ) - CC HBC AG (CR)	2.07
ΠΛΑΣΤΙΚΑ ΘΡΑΚΗΣ (ΚΟ) - THRACE PLASTICS SA (CR)	5.63	ΟΠΑΠ (ΚΟ) - OPAP (CR)	2.59
ΕΛΤΟΝ (ΚΟ) - ELTON SA (CR)	5.32	ΟΛΘ (ΚΟ) - ΤΡΑ SA (CR)	3.00

* Χρήση 2013 - Fiscal Year 2013

Τα 10 χρεόγραφα με τις μεγαλύτερες και μικρότερες Μεταβολές Τιμής μέσα στο μήνα Οκτώβριο 2014
10 Securities with the Highest and Lowest Price Changes on October 2014 (*)

ΜΕΤΟΧΗ - SHARE NAME	Μεταβ. Τιμής Pr.Change (%)	ΜΕΤΟΧΗ - SHARE NAME	Μεταβ. Τιμής Pr.Change (%)
CPJ (ΚΟ) - CPJ SA (CR)	45.06	COMPUCON (ΚΟ) - COMPUCON SA (CR)	-60.98
ΑΧΟΝ ΣΥΜΜΕΤΟΧΩΝ (ΚΟ) - AXON HOLDING SA (CR)	38.89	ΒΙΟΚΑΡΠΕΤ (ΚΟ) - ΒΙΟΚΑΡΠΕΤ S.A.(CR)	-47.62
ΠΗΓΑΣΟΣ ΕΚΔΟΤΙΚΗ Α.Ε. (ΚΟ) - PEGASUS PUBLISHING S.A. (CR)	37.04	PC SYSTEMS (ΚΟ) - PC SYSTEMS SA (CR)	-46.67
ΑΛΟΥΜΥΛΑ (ΚΟ) - ALUMIL (CR)	26.67	ΚΕΚΡΟΨ (ΚΟ) - ΚΕΚΡΟΨ SA (CR)	-42.90
ΚΑΘΗΜΕΡΙΝΗ (ΚΟ) - ΚΑΘΗΜΕΡΙΝΗ SA (CR)	24.73	PROFILE (ΚΟ) - PROFILE SA (CR)	-39.49
ΙΝΤΕΡΓΟΥΝΤ-ΞΥΛΕΜΠΟΡΙΑ (ΚΟ) - INTERWOOD-XYLEMPORIA (CR)	24.62	ΜΠΟΥΤΑΡΗΣ Ι. & ΥΙΟΣ (ΚΑ) - J.BOUTARIS & SON HOLD. SA (CB)	-38.24
ΚΕΠΕΝΟΥ ΜΥΛΟΙ (ΚΟ) - MILLS KEPENOS (CR)	22.31	ΝΕΛ (ΚΟ) - NEL SA (CR)	-36.36
SATO ΑΕ (ΚΟ) - SATO SA (CR)	20.00	ΓΕΚ ΤΕΡΝΑ (ΚΟ) - GEK TERNA (CR)	-36.25
ΜΠΟΥΤΑΡΗΣ Ι. & ΥΙΟΣ (ΠΑ) - J.BOUTARIS & SON HOLD. (PB)	20.00	ΝΗΡΕΥΣ (ΚΟ) - NIREFS SA (CR)	-36.08
ΠΕΡΣΕΥΣ (ΚΟ) - PERSEUS SA (CR)	19.80	ΔΕΗ (ΚΟ) - PPC (CR)	-35.53

* Οι Μεταβολές Τιμών έχουν λάβει υπόψη τις αποκοπές Μερισμάτων & Δικαιωμάτων - The Price Changes have considered the Dividends & Rights Issues.
Ακόμη, εξαιρούνται οι Μετοχές που έχουν Μηδενικές Μεταβολές Τιμών - The Stocks whose Price Changes equal to zero are not considered.

Τα 10 χρεόγραφα με την μεγαλύτερη Αξία Συναλλαγών κατά το μήνα Οκτώβριο 2014
10 Securities with the highest Transactions Value on October 2014

ΜΕΤΟΧΗ - SHARE NAME	Αξία Συναλλαγών (Ευρώ) Value of Transactions (Euro)	Συμμετοχή * Participation (%)	Όγκος Συναλλαγών (Ευρώ) Transactions Volume (Euro)	Συμμετοχή * Participation (%)
ΕΘΝΙΚΗ ΤΡΑΠΕΖΑ (ΚΟ) - NATIONAL BANK (CR)	608,291,681.44	19.34	292,518,695	10.53
ΠΕΙΡΑΙΩΣ ΤΡΑΠΕΖΑ (ΚΟ) - PIRAEUS BANK (CR)	536,481,183.38	17.06	443,834,849	15.98
ALPHA BANK (ΚΟ) - ALPHA BANK (CR)	457,906,158.28	14.56	787,836,700	28.37
ΟΠΑΠ (ΚΟ) - OPAP (CR)	278,479,270.44	8.85	29,518,632	1.06
ΤΡΑΠΕΖΑ EUROBANK ERGASIAS (ΚΟ) - EUROBANK ERGASIAS (CR)	231,662,518.52	7.37	824,052,466	29.67
ΟΤΕ (ΚΟ) - OTE (CR)	229,856,865.41	7.31	23,652,861	0.85
ΔΕΗ (ΚΟ) - PPC (CR)	140,162,236.77	4.46	19,865,304	0.72
ALPHA ΤΡΑΠΕΖΑ (ΤΠΔ) - ALPHA BANK (W)	83,286,997.11	2.65	65,898,954	2.37
JUMBO (ΚΟ) - JUMBO SA (CR)	75,392,176.63	2.40	8,241,390	0.30
FOLLI-FOLLIE (ΚΟ) - FOLLI FOLLIE (CR)	64,709,448.78	2.06	2,475,654	0.09
ΣΥΝΟΛΟ - TOTAL	2,706,228,536.76	86.04	2,497,895,505	89.94

* Επί του Συνόλου των Μετοχών - It refers to the Total of Shares.

Τα 10 Χρεόγραφα με τη μεγαλύτερη εμπορευσιμότητα κατά το μήνα Οκτώβριο 2014
10 Securities with the Highest Marketability on October 2014

ΜΕΤΟΧΗ - SHARE NAME	Εμπορ/τα (%) Marketability	Όγκος Συναλλαγών (Ευρώ) Transactions Volume (Euro)	Συμμετοχή * Participation (%)	Όγκος Συναλλαγών (Ευρώ) Transactions Volume (Euro)	Συμμετοχή * Participation (%)
NBGAM ETF GREECE & TURKEY 30 - NBGM ETF GREECE & TURKEY 30	35.04	136,130	0.00	1,105,366.12	0.04
ΕΛΛΗΝ. ΧΡΗΜΑΤΙΣΤΗΡΙΑ-Χ.Α. (ΚΟ) - HELLENIC EXCHANGES-A.S.E. (CR)	14.34	9,373,985	0.34	52,948,626.54	1.68
ΓΕΚ ΤΕΡΝΑ (ΚΟ) - GEK TERNA (CR)	9.73	9,190,981	0.33	22,976,314.68	0.73
ALPHA ETF FTSE Athex Large Cap - ALPHA ETF FTSE Athex Large Cap	9.47	553,687	0.02	1,664,458.27	0.05
ΟΠΑΠ (ΚΟ) - OPAP (CR)	9.25	29,518,632	1.06	278,479,270.44	8.85
ΔΕΗ (ΚΟ) - PPC (CR)	8.56	19,865,304	0.72	140,162,236.77	4.46
ΕΘΝΙΚΗ ΤΡΑΠΕΖΑ (ΚΟ) - NATIONAL BANK (CR)	8.28	292,518,695	10.53	608,291,681.44	19.34
FOURLIS ΣΥΜΜΕΤΟΧΩΝ (ΚΟ) - FOURLIS (CR)	7.92	4,037,226	0.15	15,228,249.25	0.48
ΤΡ. ΠΕΙΡΑΙΩΣ (ΤΠΔ) - PIRAEUS BANK (W)	7.85	66,241,258	2.39	27,396,451.34	0.87
ΠΕΙΡΑΙΩΣ ΤΡΑΠΕΖΑ (ΚΟ) - PIRAEUS BANK (CR)	7.27	443,834,849	15.98	536,481,183.38	17.06
ΣΥΝΟΛΟ - TOTAL	---	875,270,747	31.51	1,684,733,838.23	53.56

* Επί του Συνόλου των Μετοχών - It refers to the Total of Shares.

Οι 10 Μεγαλύτερες Εταιρίες με Βάση τη Χρηματιστηριακή τους Αξία κατά την 31/10/2014
10 Biggest Companies Based on their Market Capitalisation on 31/10/2014

ΕΤΑΙΡΙΕΣ - NAME OF COMPANIES	Χρημ/κή Αξία (Ευρώ) Market Capitalisation (Euro)	Συμμετοχή * Participation (%)
ΤΡΑΠΕΖΑ ΠΕΙΡΑΙΩΣ Α.Ε. - PIRAEUS BANK S.A.	7,078,296,469.40	12.03
ΕΘΝΙΚΗ ΤΡΑΠΕΖΑ ΤΗΣ ΕΛΛΑΔΟΣ Α.Ε. - NATIONAL BANK OF GREECE S.A.	6,783,647,291.52	11.53
ALPHA ΤΡΑΠΕΖΑ Α.Ε. - ALPHA BANK A.E.	6,639,911,126.16	11.29
COCA-COLA HBC AG - COCA-COLA HBC AG	6,281,121,031.64	10.68
ΟΤΕ Α.Ε. - HELLENIC TELECOM. ORG.	4,416,255,004.89	7.51
ΤΡΑΠΕΖΑ EUROBANK ERGASIAS Α.Ε. - EUROBANK ERGASIAS S.A.	4,074,081,802.13	6.93
ΟΡΓΑΝΙΣΜΟΣ ΠΡΟΓΝΩΣΤΙΚΩΝ ΑΓΩΝΩΝ ΠΟΔΟΣΦΑΙΡΟΥ Α.Ε. - GREEK ORGANISATION OF FOOTBALL PROGNOSTICS S.A.	3,084,730,000.00	5.24
FOLLI-FOLLIE ΑΝΩΝΥΜΗ ΕΜΠΟΡΙΚΗ ΒΙΟΤΕΧΝΙΚΗ ΚΑΙ ΤΕΧΝΙΚΗ ΕΤΑΙΡΕΙΑ - FOLLI FOLLIE S.A.	1,747,348,281.00	2.97
ΤΙΤΑΝ ΑΝΩΝΥΜΗ ΕΤΑΙΡΙΑ ΣΙΜΕΝΤΩΝ - TITAN CEMENT COMPANY S.A.	1,430,239,813.92	2.43
ΔΗΜΟΣΙΑ ΕΠΙΧΕΙΡΗΣΗ ΗΛΕΚΤΡΙΣΜΟΥ ΑΕ - PUBLIC POWER CORPORATION SA	1,405,920,000.00	2.39
ΣΥΝΟΛΟ - TOTAL	42,941,550,820.66	73.01

* Επί του Συνόλου της Χρηματιστηριακής Αξίας των Μετοχών - It refers to the Total Shares' Market Capitalisation.

ΑΠΟΚΟΠΕΣ ΜΕΡΙΣΜΑΤΩΝ
DIVIDENDS

Επωνυμία Μετοχής / Εταιρίας Name of Share / Company	Χρήση Fiscal Year	Ημερ. Αποκοπής Μερισματο Ex Dividend Date	Μέρισμα ανά μετοχή (Ευρώ) Dividend per share (Euro)	Συνολική Αξία Πληρωμών (Ευρώ) Total Value of Payments (Euro)
JUMBO ΑΝΩΝΥΜΗ ΕΜΠΟΡΙΚΗ ΕΤΑΙΡΙΑ (ΚΟ) - JUMBO S.A. (CR)	2014	22/10/2014	0.1800	24,490,756.62
ΣΥΝΟΛΟ ΜΕΡΙΣΜΑΤΩΝ - TOTAL OF PAID DIVIDENDS :				24,490,756.62
ΓΕΝΙΚΟ ΣΥΝΟΛΟ ΜΕΡΙΣΜΑΤΩΝ & ΤΟΚΟΜΕΡΙΔΙΩΝ - GRAND TOTAL OF PAID DIVIDENDS & COUPONS :				5,836,990,756.62

ΜΕΤΑΒΟΛΕΣ ΜΕΤΟΧΙΚΟΥ ΚΕΦΑΛΑΙΟΥ
SHARE CAPITAL CHANGES

ΜΕΤΟΧΗ NAME OF STOCK	Ημερομηνία Αποκοπής Ex Date	Αριθμός Νέων Δωρεών Μετοχών Number of New Bonus Shares	Αριθμός Νέων Μετοχών (Με Καταβολή Μετρητών) Number of New Shares (By Rights' Issue)	Τιμή Διάθεσης-Ευρώ Issue Price- Euro	Αλλαγή Ονομ. Αξίας (Ευρώ) Change of Nominal Value (Euro)	
					Νέα New	Παλιά Old
ΙΛΥΔΑ ΑΕ (ΚΟ) - ΙΛΥΔΑ ΣΑ (CR)	13/10/2014		1 νέα ΚΟ / 100 παλιές ΚΟ - 1 new CR / 100 old CR	0.90		
FOURLIS Α.Ε ΣΥΜΜΕΤΟΧΩΝ (ΚΟ) - FOURLIS S.A. (CR)	14/10/2014				1.07	1.00
ΕΡΓΟΥΡΓΙΑ ΤΡΙΑ ΑΛΦΑ Α.Ε. (ΚΟ) - "WOOL INDUSTRY TRIA ALFA" S.A. (CR)	14/10/2014				1.50	2.83
ΕΡΓΟΥΡΓΙΑ ΤΡΙΑ ΑΛΦΑ Α.Ε. (ΠΟ) - "WOOL INDUSTRY TRIA ALFA" S.A. (PR)	14/10/2014				1.50	2.83

Ημερομηνία Αποκόπης Δικαιώματος Ex Coupon Date for Rights Issue	Αριθμός Μερισματούχων No of Coupon	ΔΙΚΑΙΩΜΑΤΑ ΜΕΤΟΧΩΝ STOCKS RIGHTS	Στοιχεία Τελευταίας Συνεδρίασης του Μήνα Data of Month's Last Session				Συναλλαγές Μηνός σε Τεμάχια Monthly Transactions in Items	Αριθμός Πράξεων Μηνός Monthly Nr of Trades	Αξία Συναλλαγών Μηνός (Ευρώ) Monthly Value of Transactions (Euro)
			Κατώτερη Low	Ανώτερη High	Τελευταία Last	Τιμή Τελευταίας Ζήτησεως Price of Last Bid			
13.10.14		ΙΛΥΔΑ Α.Ε. (ΚΟ) - ILYDA S.A. (CR)					20,000	3	20.00

ΑΡΙΘΜΟΣ ΕΙΣΗΓΜΕΝΩΝ ΟΜΟΛΟΓΙΑΚΩΝ ΔΑΝΕΙΩΝ, ΕΤΑΙΡΙΩΝ & ΜΕΤΟΧΙΚΩΝ ΕΚΔΟΣΕΩΝ ΣΤΟ ΤΕΛΟΣ ΤΟΥ ΜΗΝΑ
NUMBER OF LISTED BONDS, LOANS, COMPANIES & STOCK ISSUES AT THE END OF THE MONTH

ETH YEARS	ΧΡΕΟΓΡΑΦΑ - SECURITIES												
	Αριθμός Ομολογιακών Δανείων Number of Bonds *		Κύρια Αγορά Main Market		Χαμηλής Διασποράς Low Dispersion		Επιτήρηση Surveillance		Προς Διαγραφή Under Deletion		Αναστολή Under Suspension		Δ.Α.Κ - E.T.F.s
	Εθνικά National	Διεθνή Foreign	Αριθμός Εταιριών Number of Companies	Αριθμός Εισηγμένων Μετοχών Number of Listed Shares Issues	Αριθμός Εταιριών Number of Companies	Αριθμός Εισηγμένων Μετοχών Number of Listed Shares Issues	Αριθμός Εταιριών Number of Companies	Αριθμός Εισηγμένων Μετοχών Number of Listed Shares Issues	Αριθμός Εταιριών Number of Companies	Αριθμός Εισηγμένων Μετοχών Number of Listed Shares Issues	Αριθμός Εταιριών Number of Companies	Αριθμός Εισηγμένων Μετοχών Number of Listed Shares Issues	
2013	8 **	1	148	151	12	10	41	43	1	2	41	45	
2014 Ιαν. - Jan.	8 **	1	149	152	12	10	41	43	1	2	40	44	3
Φεβ. - Feb.	8 **	1	150	153	12	10	41	43	1	2	40	44	3
Μάρ. - Mar.	8 **	1	150	153	12	10	40	42	1	2	36	40	3
Απρ. - Apr.	9 **	1	148	151	12	10	38	39	3	4	38	43	3
Μάιος - May	8 **	1	148	151	12	10	39	41	3	4	37	41	3
Ιούν.-Jun.	8 **	1	147	150	11	11	37	40	3	4	38	42	3
Ιούλ.-Jul.	8 **	1	148	151	11	11	37	40	3	4	38	42	3
Αύγ. - Aug.	8 **	1	148	151	11	11	37	40	3	4	38	42	3
Σεπ. - Sep.	29 **	1	147	150	12	12	37	40	3	4	38	42	3
2014 Οκτ. - Oct.	30 **	1	146	149	12	12	37	40	3	4	39	43	3

9. Διάγραμμα Αριθμού Εισηγμένων Εταιριών & Μετοχών - Number of Listed Companies & Stock Issues Chart

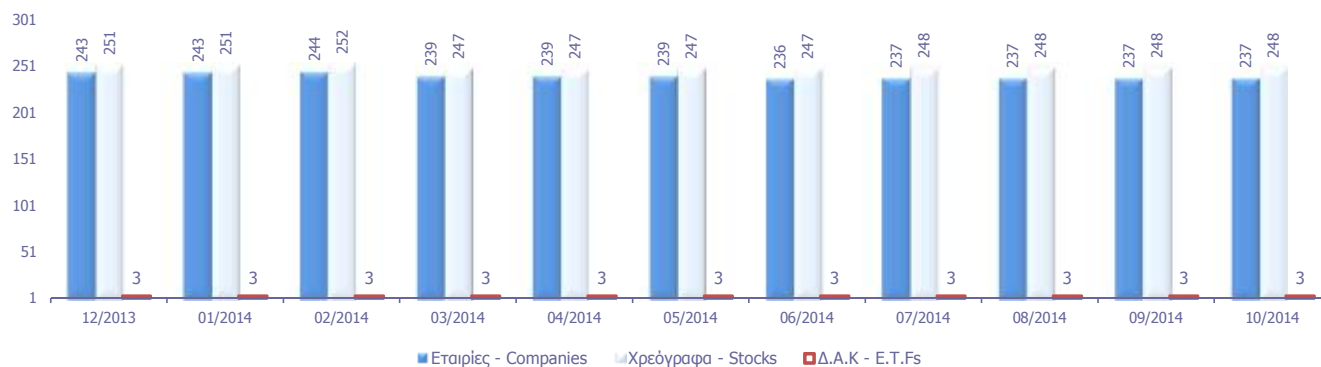

Κυριότεροι ευρωπαϊκοί χρηματιστηριακοί δείκτες (κλείσιμο τέλους περιόδου). Σωρευτικές μεταβολές από 31/12/2012
Major european stock exchanges indices (closing at the end of period). Cumulative changes since 31/12/2012

ΕΤΟΣ / ΜΗΝΑΣ YEAR / MONTH	HELEX - Greece		BEL20-Βέλγιο		CAC 40-France		DAX-Germany		FTSE MIB - Ιταλία		IBEX 35-Spain		PSI20-Portugal	
	Τιμή στο κλείσιμο	Δ%	Τιμή στο κλείσιμο	Δ%	Τιμή στο κλείσιμο	Δ%	Τιμή στο κλείσιμο	Δ%	Τιμή στο κλείσιμο	Δ%	Τιμή στο κλείσιμο	Δ%	Τιμή στο κλείσιμο	Δ%
2012	907.90		2,475.81		3,641.07		7,612.39		16,273.38		8,167.50		5,655.15	
2013	1,162.68	28.06%	2,923.82	18.10%	4,295.95	17.99%	9,552.16	25.48%	18,967.71	16.56%	9,916.70	21.42%	6,558.85	15.98%
Jan-14	1,176.92	29.63%	2,891.25	16.78%	4,165.72	14.41%	9,306.48	22.25%	19,418.34	19.33%	9,920.20	21.46%	6,696.67	18.42%
Feb-14	1,310.41	44.33%	3,096.91	25.09%	4,408.08	21.07%	9,692.08	27.32%	20,442.41	25.62%	10,114.20	23.83%	7,379.76	30.50%
Mar-14	1,335.74	47.12%	3,129.94	26.42%	4,391.50	20.61%	9,555.91	25.53%	21,691.92	33.30%	10,340.50	26.61%	7,607.55	34.52%
Apr-14	1,232.12	35.71%	3,089.80	24.80%	4,487.39	23.24%	9,603.23	26.15%	21,783.38	33.86%	10,459.00	28.06%	7,456.91	31.86%
May-14	1,223.48	34.76%	3,159.10	27.60%	4,519.57	24.13%	9,943.27	30.62%	21,629.71	32.91%	10,798.70	32.22%	7,112.91	25.78%
Jun-14	1,214.31	33.75%	3,127.21	26.31%	4,422.84	21.47%	9,833.07	29.17%	21,283.03	30.78%	10,923.50	33.74%	6,802.20	20.28%
Jul-14	1,169.01	28.76%	3,098.74	25.16%	4,246.14	16.62%	9,407.48	23.58%	20,570.80	26.41%	10,707.20	31.10%	5,979.49	5.74%
Aug-14	1,161.81	27.97%	3,192.72	28.96%	4,381.04	20.32%	9,470.17	24.40%	20,450.49	25.67%	10,728.80	31.36%	5,942.78	5.09%
Sep-14	1,061.58	16.93%	3,221.40	30.11%	4,416.24	21.29%	9,474.30	24.46%	20,892.11	28.38%	10,825.50	32.54%	5,740.50	1.51%
Oct-14	915.83	0.87%	3,157.15	27.52%	4,233.09	16.26%	9,326.87	22.52%	19,783.99	21.57%	10,477.80	28.29%	5,222.13	-7.66%

10. Διάγραμμα σωρευτικών μεταβολών από 31/12/2012
Cumulative changes chart since 31/12/2012

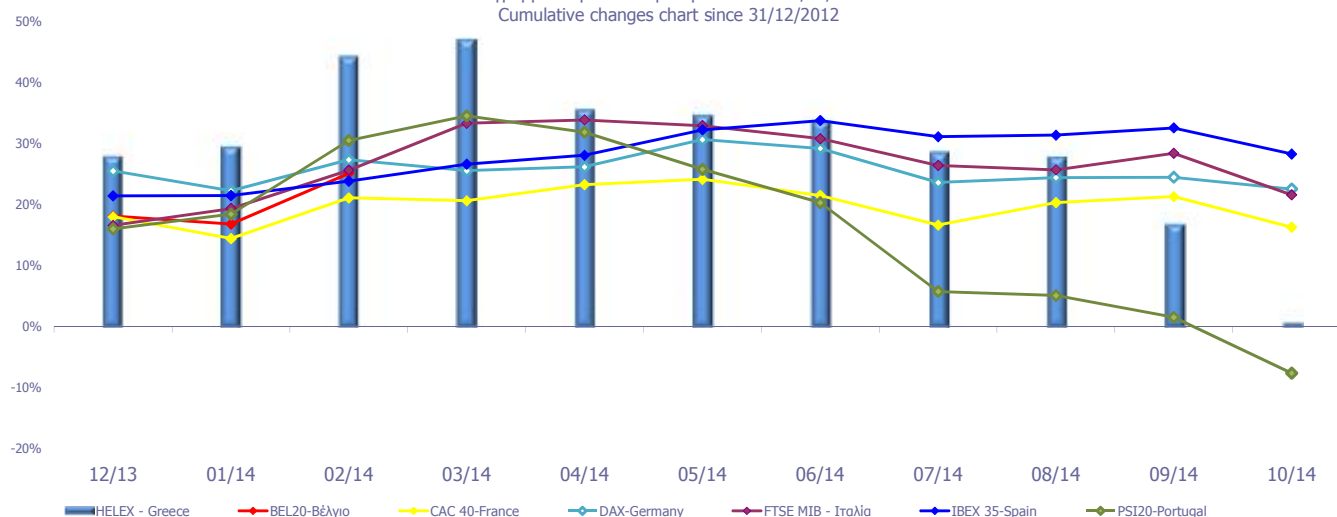

Ανοδικές/Καθοδικές συνεδριάσεις, Μεταβλητότητα και Συντελεστές Συσχέτισης Ξένων χρηματιστηριακών δεικτών με Γενικό Δείκτη ΧΑ
Posit./Neg. Trading Sessions, Volatility and Correlation Co-Efficients of major foreign indices with the ATHEX Composite index

Τρίμηνα Quarters	FTSE@100				Συντελεστής Συσχέτισης με Γεν. Δείκτη Χ.Α. Correlation with ATHEX Composite Index	Γενικός Δείκτης Χ.Α - ATHEX COMPOSITE INDEX				Δ%
	Συνεδριάσεις Trading sessions		Δ%	Μεταβλητότητα (SD) Volatility		Συνεδριάσεις - Trading sessions		Κοινά καθοδικές με FTSE@100 Negative in common with FTSE@100		
Ανοδικές Positive	Καθοδικές Negative	Ανοδικές Positive			Καθοδικές Negative	Κοινά ανοδικές με FTSE@100 Positive trading both for the session and FTSE@100	Καθοδικές Negative			
2013:1	38	24	8.71%	1.95%	-0.05	33	24	27	13	-4.26%
2013:2	31	27	-3.06%	1.68%	0.26	28	19	30	18	-2.49%
2013:3	32	37	3.97%	3.20%	0.17	42	22	26	16	19.64%
2013:4	36	26	4.44%	0.60%	0.14	36	23	26	13	14.66%
2014:1	27	30	-2.23%	2.14%	0.06	29	14	30	16	14.88%
2014:2	34	25	-0.48%	0.61%	0.18	29	20	32	17	-9.09%
2014:3	33	35	0.85%	0.75%	0.39	32	22	37	26	-12.58%
1/10/2014- 31/10/2014	11	11	-1.15%	1.17%	0.50	7	4	15	8	-13.73%

Τρίμηνα Quarters	DAX				Συντελεστής Συσχέτισης με Γεν. Δείκτη Χ.Α. Correlation with ATHEX Composite Index	Γενικός Δείκτης Χ.Α - ATHEX COMPOSITE INDEX				Δ%
	Συνεδριάσεις Trading sessions		Δ%	Μεταβλητότητα (SD) Volatility		Συνεδριάσεις - Trading sessions		Κοινά καθοδικές με DAX Negative in common with DAX		
Ανοδικές Positive	Καθοδικές Negative	Ανοδικές Positive			Καθοδικές Negative	Κοινά ανοδικές με DAX Positive sessions in common with DAX	Καθοδικές Negative			
2013:1	32	30	2.40%	0.89%	0.19	33	19	27	14	-4.26%
2013:2	34	25	2.10%	1.23%	0.40	28	20	30	16	-2.49%
2013:3	40	29	7.98%	4.02%	0.09	42	25	26	11	19.64%
2013:4	34	28	11.14%	0.70%	0.21	36	23	26	15	14.66%
2014:1	32	27	0.04%	0.99%	0.07	29	15	30	13	14.88%
2014:2	34	27	2.90%	0.74%	0.38	29	22	32	20	-9.09%
2014:3	35	34	-3.65%	0.99%	0.49	32	24	37	26	-12.58%
1/10/2014- 31/10/2014	12	9	-1.56%	1.55%	0.55	7	5	15	7	-13.73%

Τρίμηνα Quarters	CAC 40				Συντελ. συσχέτισης (correlation) με Γενικό Δείκτη Χ.Α. Trading sessions /Ανοδικές- Καθοδικές- Negative	Γενικός Δείκτης Χ.Α - ATHEX COMPOSITE INDEX				Δ%
	Συνεδριάσεις Trading sessions		Δ%	Μεταβλητότητα (SD) Volatility		Συνεδριάσεις - Trading sessions		Κοινά καθοδικές με CAC 40 Negative trading both for the session and CAC 40		
Ανοδικές Positive	Καθοδικές Negative	Ανοδικές Positive			Καθοδικές Negative	Κοινά ανοδικές με CAC 40 Positive trading both for the session and CAC 40	Καθοδικές Negative			
2013:1	34	28	2.48%	1.09%	0.18	33	18	27	11	-4.26%
2013:2	31	28	0.20%	1.28%	0.35	28	18	30	17	-2.49%
2013:3	40	29	10.82%	0.86%	0.29	42	27	26	13	19.64%
2013:4	31	32	3.68%	0.82%	0.32	36	21	26	16	14.66%
2014:1	33	26	2.22%	0.87%	0.10	29	18	30	15	14.88%
2014:2	30	31	0.71%	0.63%	0.35	29	17	32	19	-9.09%
2014:3	34	35	-0.15%	0.99%	0.44	32	22	37	25	-12.58%
1/10/2014- 31/10/2014	11	11	-4.15%	1.60%	0.59	7	4	15	8	-13.73%

Τρίμηνα Quarters	IBEX 35				Συντελεστής Συσχέτισης με Γεν. Δείκτη Χ.Α. Correlation with ATHEX Composite Index	Γενικός Δείκτης Χ.Α - ATHEX COMPOSITE INDEX				Δ%
	Συνεδριάσεις Trading sessions		Δ%	Μεταβλητότητα (SD) Volatility		Συνεδριάσεις - Trading sessions		Κοινά καθοδικές με IBEX 35 Negative in common with IBEX 35		
Ανοδικές Positive	Καθοδικές Negative	Ανοδικές Positive			Καθοδικές Negative	Κοινά ανοδικές με IBEX 35 Positive sessions in common with IBEX 35	Καθοδικές Negative			
2013:1	27	35	-3.03%	1.42%	0.34	33	19	27	19	-4.26%
2013:2	23	36	-1.99%	1.28%	0.41	28	15	30	22	-2.49%
2013:3	44	25	18.34%	1.08%	0.34	42	30	26	12	19.64%
2013:4	38	25	7.95%	0.95%	0.29	36	24	26	12	14.66%
2014:1	33	26	4.27%	1.12%	0.25	29	18	30	15	14.88%
2014:2	35	26	5.64%	0.86%	0.42	29	22	32	19	-9.09%
2014:3	39	30	-0.90%	1.10%	0.65	32	27	37	25	-12.58%
1/10/2014- 31/10/2014	12	10	-3.21%	1.66%	0.63	7	5	15	8	-13.73%

Ανοδικές/Καθοδικές συνεδριάσεις, Μεταβλητότητα και Συντελεστές Συσχέτισης Ξένων χρηματιστηριακών δεικτών με Γενικό Δείκτη ΧΑ
Posit./Neg. Trading Sessions, Volatility and Correlation Co-Efficients of major foreign indices with the ATHEX Composite index

Τρίμηνα Quarters	BEL-20					Γενικός Δείκτης Χ.Α - ATHEX COMPOSITE INDEX					Δ%
	Συνεδριάσεις Trading sessions		Δ%	Μεταβλητότητα (SD) Volatility	Συντελεστής Συσχέτισης με Γεν. Δείκτη Χ.Α. Correlation with ATHEX Composite Index	Συνεδριάσεις - Trading sessions					
	Ανοδικές Positive	Καθοδικές Negative				Ανοδικές Positive	Κοινά ανοδικές με BEL-20 Positive sessions in common with BEL-20	Καθοδικές Negative	Κοινά καθοδικές με BEL-20 Negative in common with BEL-20		
2013:1	33	29	4.70%	0.84%	0.27	33	23	27	17	-4.26%	
2013:2	26	33	-2.55%	1.11%	0.46	28	18	30	22	-2.49%	
2013:3	39	30	10.93%	0.86%	0.30	42	24	26	11	19.64%	
2013:4	28	35	4.34%	0.74%	0.20	36	20	26	18	14.66%	
2014:1	39	20	7.05%	0.75%	0.16	29	21	30	12	14.88%	
2014:2	33	28	-0.09%	0.55%	0.44	29	22	32	21	-9.09%	
2014:3	33	36	3.01%	0.70%	0.55	32	23	37	27	-12.58%	
1/10/2014- 31/10/2014	10	12	-1.99%	1.49%	0.65	7	4	15	9	-13.73%	

Τρίμηνα Quarters	AEX					Γενικός Δείκτης Χ.Α - ATHEX COMPOSITE INDEX					Δ%
	Συνεδριάσεις Trading sessions		Δ%	Μεταβλητότητα (SD) Volatility	Συντελεστής Συσχέτισης με Γεν. Δείκτη Χ.Α. Correlation with ATHEX Composite Index	Συνεδριάσεις - Trading sessions					
	Ανοδικές Positive	Καθοδικές Negative				Ανοδικές Positive	Κοινά ανοδικές με AEX Positive sessions in common with AEX	Καθοδικές Negative	Κοινά καθοδικές με AEX Negative in common with AEX		
2013:1	31	31	1.57%	0.77%	0.29	33	20	27	16	-4.26%	
2013:2	31	28	-1.01%	1.01%	0.35	28	19	30	18	-2.49%	
2013:3	40	29	8.80%	0.74%	0.19	42	25	26	11	19.64%	
2013:4	35	28	7.17%	0.72%	0.26	36	23	26	14	14.66%	
2014:1	32	27	0.35%	0.73%	0.17	29	19	30	17	14.88%	
2014:2	32	29	2.47%	0.51%	0.44	29	19	32	19	-9.09%	
2014:3	38	31	1.93%	0.81%	0.51	32	26	37	25	-12.58%	
1/10/2014- 31/10/2014	9	13	-2.33%	1.54%	0.62	7	3	15	9	-13.73%	

Τρίμηνα Quarters	PSI-20					Γενικός Δείκτης Χ.Α - ATHEX COMPOSITE INDEX					Δ%
	Συνεδριάσεις Trading sessions		Δ%	Μεταβλητότητα (SD) Volatility	Συντελεστής Συσχέτισης με Γεν. Δείκτη Χ.Α. Correlation with ATHEX Composite Index	Συνεδριάσεις - Trading sessions					
	Ανοδικές Positive	Καθοδικές Negative				Ανοδικές Positive	Κοινά ανοδικές με PSI-20 Positive sessions in common with PSI-20	Καθοδικές Negative	Κοινά καθοδικές με PSI-20 Negative in common with PSI-20		
2013:1	31	31	2.87%	1.06%	0.36	33	21	27	17	-4.26%	
2013:2	25	34	-4.56%	1.63%	0.47	28	17	30	22	-2.49%	
2013:3	36	33	7.14%	1.29%	0.27	42	25	26	15	19.64%	
2013:4	37	26	10.17%	0.84%	0.15	36	26	26	16	14.66%	
2014:1	33	26	16.08%	1.15%	0.18	29	20	30	17	14.88%	
2014:2	29	32	-10.59%	1.14%	0.42	29	19	32	22	-9.09%	
2014:3	29	40	-15.61%	2.02%	0.64	32	21	37	29	-12.58%	
1/10/2014- 31/10/2014	9	13	-9.03%	1.74%	0.53	7	4	15	10	-13.73%	

Τρίμηνα Quarters	FTSE MIB					Γενικός Δείκτης Χ.Α - ATHEX COMPOSITE INDEX					Δ%
	Συνεδριάσεις Trading sessions		Δ%	Μεταβλητότητα (SD) Volatility	Συντελεστής Συσχέτισης με Γεν. Δείκτη Χ.Α. Correlation with ATHEX Composite Index	Συνεδριάσεις - Trading sessions					
	Ανοδικές Positive	Καθοδικές Negative				Ανοδικές Positive	Κοινά ανοδικές με OBX Positive sessions in common with OBX	Καθοδικές Negative	Κοινά καθοδικές με OBX Negative in common with OBX		
2013:1	29	33	-5.74%	1.57%	0.24	33	20	27	18	-4.26%	
2013:2	29	30	-0.65%	1.39%	0.51	28	18	30	19	-2.49%	
2013:3	38	30	14.41%	1.18%	0.32	42	24	26	12	19.64%	
2013:4	34	28	8.79%	1.18%	0.19	36	21	26	13	14.66%	
2014:1	36	23	14.36%	1.00%	0.27	29	20	30	14	14.88%	
2014:2	29	32	-1.88%	1.33%	0.43	29	18	32	21	-9.09%	
2014:3	32	37	-1.84%	1.47%	0.54	32	21	37	26	-12.58%	
1/10/2014- 31/10/2014	10	12	-5.30%	1.99%	0.61	7	4	15	9	-13.73%	

Ανοδικές/Καθοδικές συνεδριάσεις, Μεταβλητότητα και Συντελεστές Συσχέτισης Ξένων χρηματιστηριακών δεικτών με Γενικό Δείκτη ΧΑ
Posit./Neg. Trading Sessions, Volatility and Correlation Co-Efficients of major foreign indices with the ATHEX Composite index

Τρίμηνα Quarters	S&P500				Συντελεστής Συσχέτισης με Γεν. Δείκτη Χ.Α. Correlation with ATHEX Composite Index	Γενικός Δείκτης Χ.Α - ATHEX COMPOSITE INDEX				Δ%
	Συνεδριάσεις Trading sessions		Δ%	Μεταβλητότητα (SD) Volatility		Συνεδριάσεις - Trading sessions			Κοινά καθοδικές με S&P500 Negative in common with S&P500	
	Ανοδικές Positive	Καθοδικές Negative				Ανοδικές Positive	Κοινά ανοδικές με S&P500 Positive sessions in common with S&P500	Καθοδικές Negative		
2013:1	37	23	10.03%	0.64%	0.21	33	23	27	12	-4.26%
2013:2	32	25	2.36%	0.93%	0.34	28	19	30	17	-2.49%
2013:3	39	27	4.69%	0.54%	0.31	42	24	26	9	19.64%
2013:4	35	26	9.92%	0.66%	0.05	36	21	26	12	14.66%
2014:1	29	26	1.30%	0.69%	0.01	29	17	30	15	14.88%
2014:2	38	21	4.69%	0.59%	0.14	29	21	32	14	-9.09%
2014:3	36	30	0.61%	0.59%	0.26	32	23	37	22	-12.58%
1/10/2014- 31/10/2014	13	9	2.32%	1.17%	0.33	7	5	15	7	-13.73%

Τρίμηνα Quarters	DJI				Συντελεστής Συσχέτισης με Γεν. Δείκτη Χ.Α. Correlation with ATHEX Composite Index	Γενικός Δείκτης Χ.Α - ATHEX COMPOSITE INDEX				Δ%
	Συνεδριάσεις Trading sessions		Δ%	Μεταβλητότητα (SD) Volatility		Συνεδριάσεις - Trading sessions			Κοινά καθοδικές με DJI Negative in common with DJI	
	Ανοδικές Positive	Καθοδικές Negative				Ανοδικές Positive	Κοινά ανοδικές με FTSE- 100 Positive sessions in common with DJI	Καθοδικές Negative		
2013:1	39	21	12.68%	0.57%	0.17	33	22	27	9	-4.26%
2013:2	32	26	2.27%	0.81%	0.29	28	17	30	15	-2.49%
2013:3	33	33	1.48%	0.51%	0.34	42	23	26	14	19.64%
2013:4	36	26	9.56%	0.64%	0.03	36	22	26	12	14.66%
2014:1	26	31	-0.28%	0.67%	0.02	29	16	30	18	14.88%
2014:2	37	21	2.24%	0.54%	0.12	29	19	32	13	-9.09%
2014:3	37	30	1.29%	0.56%	0.25	32	24	37	22	-12.58%
1/10/2014- 31/10/2014	11	11	2.04%	1.14%	0.31	7	5	15	9	-13.73%

Τρίμηνα Quarters	ΝΙΚΚΕΙ-225				Συντελεστής Συσχέτισης με Γεν. Δείκτη Χ.Α. Correlation with ATHEX Composite Index	Γενικός Δείκτης - Χ.Α.				Δ%
	Συνεδριάσεις Trading sessions		Δ%	Μεταβλητότητα (SD) Volatility		Συνεδριάσεις - Trading sessions			Κοινά καθοδικές με ΝΙΚΚΕΙ-225 Negative in common with ΝΙΚΚΕΙ-225	
	Ανοδικές Positive	Καθοδικές Negative				Ανοδικές Positive	Κοινά ανοδικές με ΝΙΚΚΕΙ- 225 Positive sessions in common with ΝΙΚΚΕΙ-225	Καθοδικές Negative		
2013:1	34	22	18.67%	1.53%	0.04	33	14	27	6	-4.26%
2013:2	31	27	10.87%	2.33%	0.11	28	16	30	15	-2.49%
2013:3	35	31	5.69%	1.57%	0.11	42	22	26	12	19.64%
2013:4	33	26	12.70%	1.20%	0.13	36	20	26	12	14.66%
2014:1	25	29	-8.98%	1.64%	0.10	29	15	30	17	14.88%
2014:2	32	26	2.25%	1.06%	0.31	29	17	32	15	-9.09%
2014:3	34	32	6.67%	0.76%	0.47	32	19	37	19	-12.58%
1/10/2014- 31/10/2014	10	11	1.49%	1.94%	-0.03	7	3	15	8	-13.73%

Τρίμηνα Quarters	HANGSENG				Συντελεστής Συσχέτισης με Γεν. Δείκτη Χ.Α. Correlation with ATHEX Composite Index	Γενικός Δείκτης - Χ.Α.				Δ%
	Συνεδριάσεις Trading sessions		Δ%	Μεταβλητότητα (SD) Volatility		Συνεδριάσεις - Trading sessions			Κοινά καθοδικές με HANGSENG Negative in common with HANGSENG	
	Ανοδικές Positive	Καθοδικές Negative				Ανοδικές Positive	Κοινά ανοδικές με HANGSENG Positive sessions in common with HANGSENG	Καθοδικές Negative		
2013:1	26	33	-1.58%	0.86%	0.12	33	14	27	15	-4.26%
2013:2	26	30	-6.71%	1.18%	0.33	28	15	30	18	-2.49%
2013:3	38	28	9.89%	1.00%	0.20	42	25	26	11	19.64%
2013:4	28	33	1.95%	0.83%	0.22	36	15	26	14	14.66%
2014:1	30	27	-4.96%	1.04%	0.15	29	16	30	16	14.88%
2014:2	31	28	4.69%	0.78%	0.06	29	17	32	17	-9.09%
2014:3	34	33	-1.11%	0.81%	0.39	32	20	37	22	-12.58%
1/10/2014- 31/10/2014	12	8	4.64%	1.04%	0.15	7	6	15	7	-13.73%

Συντελεστής συσχέτισης : $\rho = \text{covariance}(x,y) / (\text{sd}(x) * \text{sd}(y))$

όπου :

$\text{sd}(x)$: τυπική απόκλιση του x (π.χ. ο Γενικός Δείκτης) και $\text{sd}(y)$: είναι η τυπική απόκλιση του συγκρινόμενου ξένου δείκτη

covariance (συνδιακύμανση) = $\sum ((x-\chi\mu\sigma\sigma)*(y-\gamma\mu\epsilon\sigma\sigma)) / \text{αριθμός παρατηρήσεων}$

Σημειώνεται πως x =ημερήσια ποσοστιαία μεταβολή

11. Πίνακας συντελεστών συσχέτισης μεταξύ των κυριότερων ξένων χρηματιστηριακών δεικτών (01/10/2014 -31/10/2014)
 Table of correlation co-efficients data between the major foreign exchanges indices (01/10/2014 - 31/10/2014)

	ΓΔ	FTSE-100	DAX	CAC-40	IBEX-35	BEL-20	AEX	PSI-20	FTSE MIB	SP-500	DJI	NIKKEI 225	HANGSENG
ΓΔ	1.000												
FTSE-100	0.504	1.000											
DAX	0.552	0.913	1.000										
CAC-40	0.586	0.941	0.933	1.000									
IBEX-35	0.626	0.922	0.865	0.958	1.000								
BEL-20	0.646	0.929	0.906	0.920	0.928	1.000							
AEX	0.617	0.956	0.923	0.956	0.943	0.972	1.000						
PSI-20	0.529	0.844	0.768	0.836	0.894	0.843	0.856	1.000					
FTSE MIB	0.612	0.902	0.862	0.948	0.968	0.913	0.926	0.873	1.000				
SP-500	0.331	0.581	0.483	0.545	0.513	0.570	0.575	0.463	0.560	1.000			
DJI	0.311	0.607	0.513	0.591	0.542	0.596	0.605	0.450	0.585	0.961	1.000		
NIKKEI 225	-0.033	0.118	0.108	0.145	0.235	0.137	0.178	0.266	0.207	0.097	0.054	1.000	
HANGSENG	0.150	0.390	0.473	0.260	0.333	0.429	0.396	0.399	0.269	0.039	-0.025	0.454	1.000

12. Διαγράμματα συσχέτισης των κυριοτέρων ξένων χρηματιστηριακών δεικτών με Γενικό Δείκτη για την περίοδο 31/10/13-31/10/14
 Correlation charts between major foreign exchanges indices with the Composite Index for the period 31/10/13-31/10/14

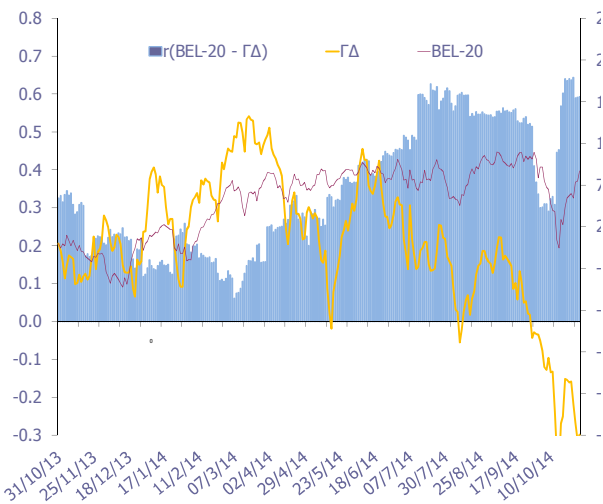
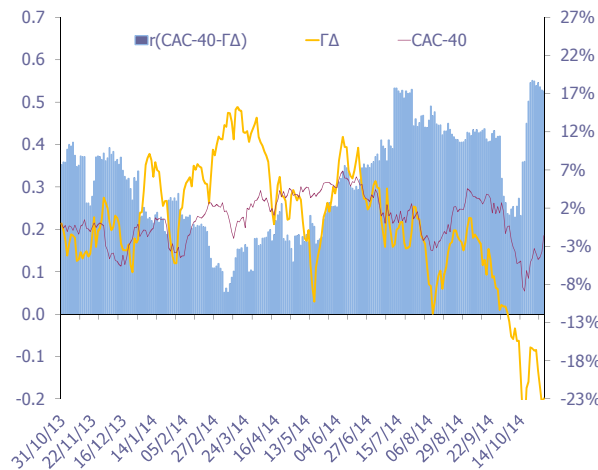
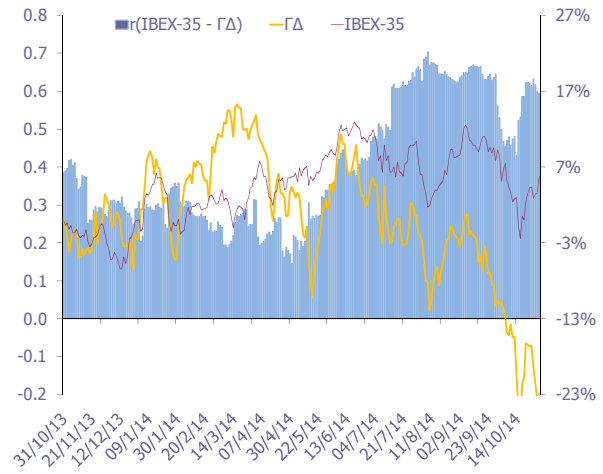
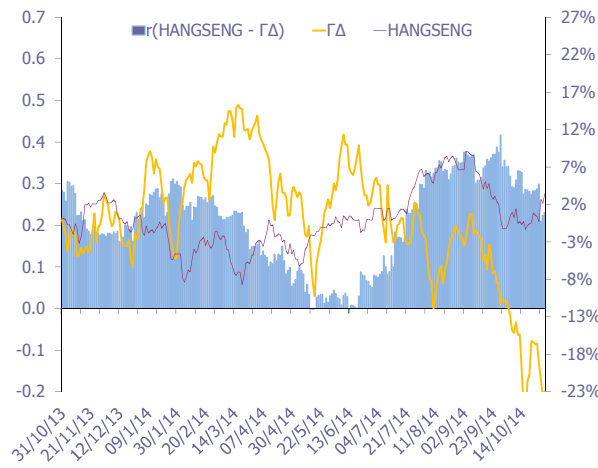
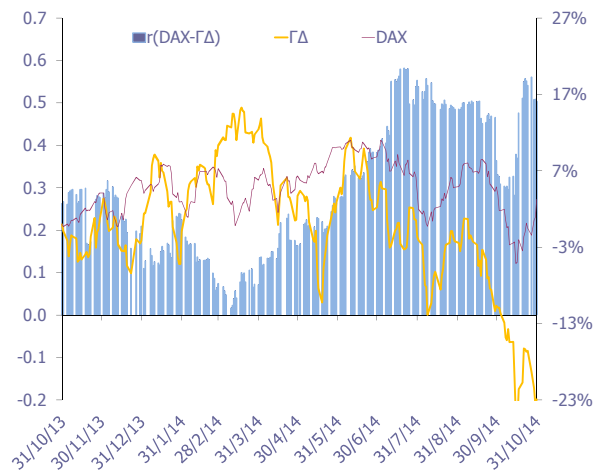
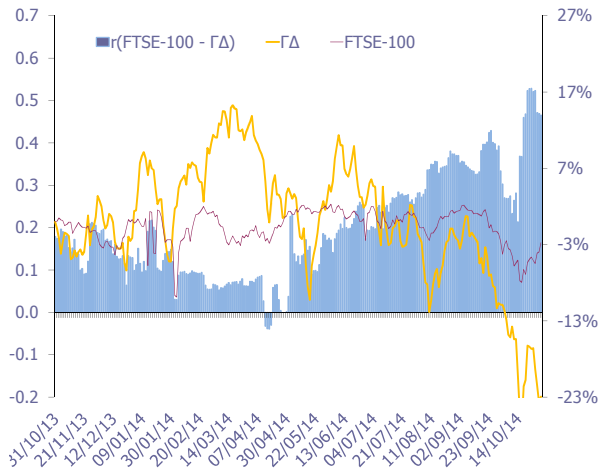

12. Διαγράμματα συσχέτισης των κυριότερων ξένων χρηματιστηριακών δεικτών με Γενικό Δείκτη για την περίοδο 31/10/13-31/10/14
 Correlation charts between major foreign exchanges indices with the Composite Index for the period 31/10/13-31/10/14

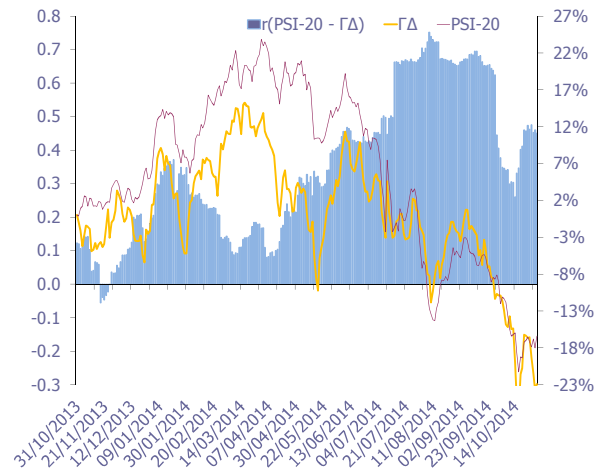
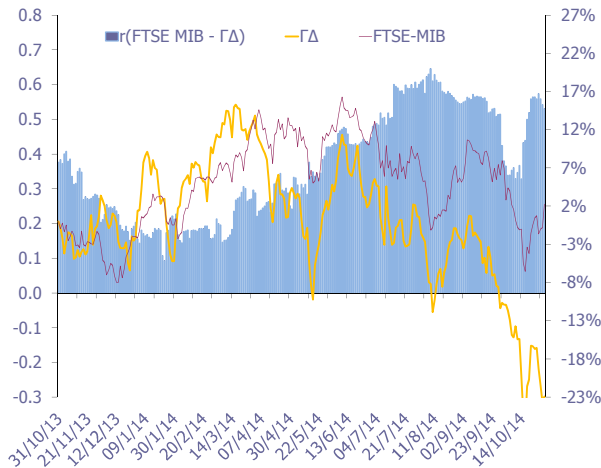
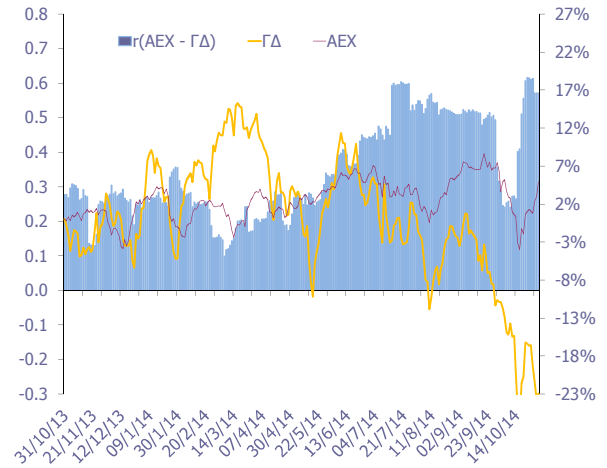
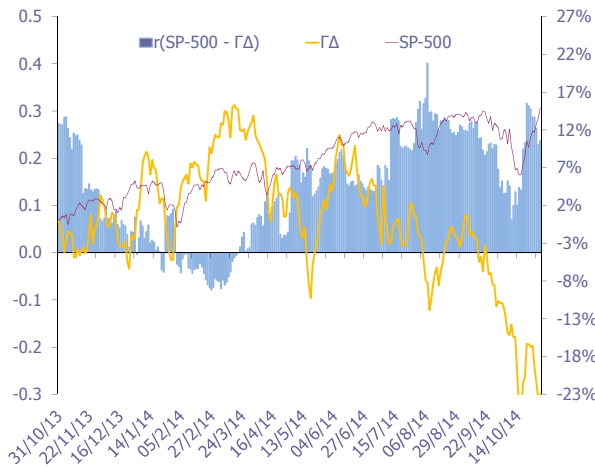
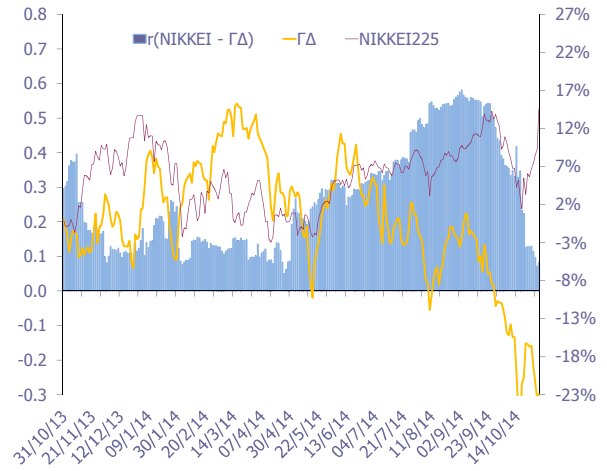
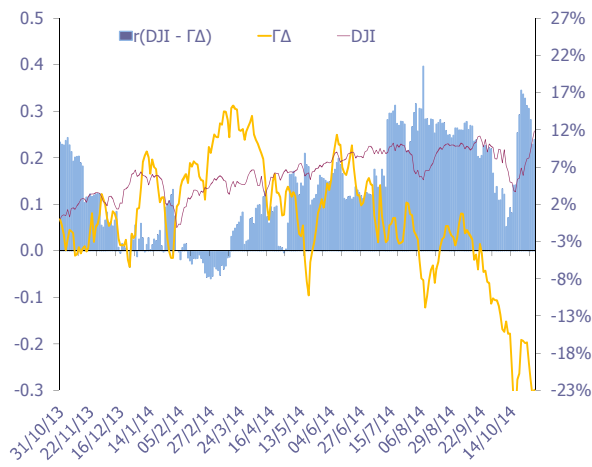

12. Διαγράμματα συσχέτισης των κυριότερων ξένων χρηματιστηριακών δεικτών με Γενικό Δείκτη για την περίοδο 31/10/13-31/10/14
Correlation charts between major foreign exchanges indices with the Composite Index for the period 31/10/13-31/10/14

ΜΕΤΑΒΟΛΕΣ ΠΕΡΙΟΔΟΥ 31/10/13 - 31/10/14	
Period Changes 31/10/13 - 31/10/14	
ΓΔ (Ελλάδα)	-22.9%
FTSE-100 (Ην. Βασίλειο)	-2.7%
DAX (Γερμανία)	3.2%
CAC-40 (Γαλλία)	-1.6%
IBEX-35 (Ισπανία)	5.8%
BEL-20 (Βέλγιο)	8.7%
AEX (Ολλανδία)	4.9%
PSI-20 (Πορτογαλία)	-16.4%
FTSE MIB (Ιταλία)	2.2%
SP-500 (ΗΠΑ)	14.9%
DJI (ΗΠΑ)	11.9%
ΝΙΚΚΕΙ225 (Ιαπωνία)	14.6%
HANGSENG (Χονγκ-Κονγκ)	3.4%

Όλοι οι δείκτες απεικονίζονται ως % μεταβολές ως προς μια κοινή ημερομηνίας βάσης 31/10/2014

Το ραβδόγραμμα απεικονίζει τον συντελεστή συσχέτισης (r) μεταξύ του ΓΔ και αντίστοιχου δείκτη ξένου χρηματιστηρίου, όπως αυτός υπολογίζεται διαχρονικά από κυλιόμενο δείγμα 60 παρατηρήσεων (συνεδριάσεις) το οποίο καλύπτει περίπου ένα ημερολογιακό τρίμηνο.