

Ελληνικά Χρηματιστήρια - Χρηματιστήριο Αθηνών  
ΜΗΝΙΑΙΟ ΣΤΑΤΙΣΤΙΚΟ ΔΕΛΤΙΟ  
ΧΡΗΜΑΤΙΣΤΗΡΙΑΚΕΣ ΕΞΕΛΙΞΕΙΣ

Αύγουστος 2014

Hellenic Exchanges - Athens Stock Exchange  
MONTHLY STATISTICAL BULLETIN  
EXCHANGE DEVELOPMENTS

August 2014



ΠΕΡΙΕΧΟΜΕΝΑ	Σελίδα Page	Διάγ/μα Πινάκας Chart table	CONTENTS
Περιεχόμενα	1-2		Contents
Εξελίξεις μηνός Αυγούστου 2014	3		Developments in August 2014
<b>1. Αγορές και Δείκτες</b>			<b>1. Markets &amp; Indices</b>
Βασικοί Δείκτες Αγοράς Μετοχών ΕΧΑΕ	4		HELEX Main Stock Market Indices
Διάγραμμα Γ.Δ. Τιμών & Αξίας Συναλλαγών Χρεογράφων	4	1	Composite Share Price Index Chart & Securities Value of Transactions Chart
Λοιποί Δείκτες Μετοχών ΕΧΑΕ	5		HELEX Other Market Indices
Κλαδικοί Δείκτες Μετοχών ΕΧΑΕ	6		HELEX Sector Market Indices
Χρηματιστηριακή Αξία 2014	7		2014 Market Capitalisation
Διάγραμμα Χρηματιστηριακής Αξίας 2014	7	2	2014 Market Capitalisation Chart
Αξία Συναλλαγών 2014	8		2014 Transactions Value
Διάγραμμα Αξίας Συναλλαγών 2014	8	3	2014 Transactions Chart Value
Συναλλαγές μηνός Αυγούστου 2014	9		August 2014 Transactions
<b>2. Ανάλυση Συναλλακτικής Δραστηριότητας</b>			<b>2. Transactional Activity Analysis</b>
Στοιχεία Μέσης Ημερήσιας Αξίας Συναλλαγών μετοχών ανά κατηγορία διαπραγμάτευσης	10-11		Average daily stocks value of transactions data per trading category
Στοιχεία Μέσης Ημερήσιας Αξίας Συναλλαγών μετοχών ανά δείκτη κατηγορίας Μεγάλης Κεφαλαιοποίησης	12-13		Average daily stocks value of transactions data per index of Big Cap category
<b>3. Μηνιαία Ρευστότητα</b>			<b>3. Monthly Liquidity</b>
Μηνιαίο Μέσο Όροι Spread	14	4	Monthly average Spread
Μηνιαία μέση Κυκλοφοριακή Ταχύτητα	15	5-6	Monthly average Velocity
Μηνιαία ιστορική Μεταβλητότητα	16	7-8	Monthly historical Volatility
Ομόλογα Διαπραγματεύσιμα με την Μέθοδο Εκφώνησης - Αντιφώνησης	17		Bonds Traded with the Open Outcry Method
Σημειώσεις Ομολόγων	18		Bonds Notes
Ομόλογα Διαπραγματεύσιμα στην Α.Α.Σ.Ε.	19		Bonds traded in Fixed Income Securities Market
Επεξήγηση Πινάκων	20		Explanation of Tables
Μηνιαία Στοιχεία Μετοχών	21-34		Monthly Stocks Data
Σημειώσεις Μετοχών	35		Stocks Notes
Σταθμισμένο P/E των επιμέρους κλάδων και συνόλου αγοράς	36-37		Sectoral and composite weighted P/E ratio
Σταθμισμένο D.Y. των επιμέρους κλάδων και συνόλου αγοράς	38-39		Sectoral and composite weighted D.Y. ratio
Οι 10 μετοχές με τα μεγαλύτερα και μικρότερα P/E	40		10 stocks with the highest and the lowest P/E ratio
Μετοχές με τις μεγαλύτερες και τις μικρότερες Μερισματοδόσεις στο Χρηματιστήριο Αθηνών	40		Stocks with the Highest and Lowest Dividend Yields in the Athex Exchange
Τα 10 χρεόγραφα με τις μεγαλύτερες και μικρότερες μεταβολές τιμής	40		10 securities with the highest and the lowest price changes
Τα 10 χρεόγραφα με την μεγαλύτερη Αξία Συναλλαγών	41		10 securities with the highest Transactions Value
Οι 10 μετοχές με την μεγαλύτερη Εμπορευσιμότητα	41		10 stocks with the highest Marketability
Οι 10 μεγαλύτερες εταιρείες με βάση την Χρηματιστηριακή τους Αξία κατά την 29/08/2014	41		10 biggest companies based on their Market Capitalisation on 29/08/2014
Αποκοπές Μεριμάτων	42		Dividends
Μεταβολές Μετοχικού Κεφαλαίου	43		Share Capital Changes
Δικαιώματα μετοχών	44		Stocks Rights

ΠΕΡΙΕΧΟΜΕΝΑ	Σελίδα Page	Διάγ/μο Πινακας Chart table	CONTENTS
Αριθμός Εισηγμένων Ομολογιακών Δανειών, Εταιριών & Μετοχικών Εκδόσεων	45		Number of Listed Bonds, Companies and Stock Issues
Διάγραμμα αριθμού Εισηγμένων Εταιριών & Μετοχικών Εκδόσεων	45	9	Number of Listed Companies and Stock Issues chart
<b>5. Σύγκριση Γ.Δ. με δείκτες Ξένων χρηματιστηρίων</b>			<b>5. Comparison Composite Index to foreign exchanges indices</b>
Κυριότεροι ευρωπαϊκοί χρηματιστηριακοί Δείκτες	46		Major european stock exchanges Indices
Διάγραμμα σωρευτικών μεταβολών		10	Cumulative changes chart
Στοιχεία συντελεστών συσχέτισης των κυριότερων Ξένων χρηματιστηριακών δεικτών με Γ.Δ.	47-49		Correlation co-efficients data between major foreign exchanges indices with the Composite index
Πίνακας συντελεστών συσχέτισης των κυριότερων Ξένων χρηματιστηριακών δεικτών με Γ.Δ. 01/07/2014-31/08/2014	50	11	Table of correlation co-efficients data between the major foreign exchanges indices with the Composite index 01/07/2014-31/08/2014
Διαγράμματα συσχέτισης των κυριότερων Ξένων χρηματιστηριακών δεικτών με Γ.Δ. 30/8/2013-29/08/2014	51-53	12	Correlation charts between major foreign exchanges indices with the Composite index for the period 30/8/2013-29/08/2014

\* Η εταιρεία Ελληνικά Χρηματιστήρια-Χρηματιστήριο Αθηνών καταβάλλει κάθε δυνατή προσπάθεια ώστε να διασφαλίσει ότι οι πληροφορίες και τα λοιπά στοιχεία που εμφανίζονται στο Μηνιαίο Στατιστικό Δελτίο είναι ορθά και πλήρη αλλά δεν έχει καμία ευθύνη για ενδεχόμενο λάθος ή παράλειψη στοιχείων και / ή ευθύνη σχετικά με την ακρίβεια, αξιοπιστία, επικαιροποίηση και πληρότητα των παραπάνω πληροφοριών και στοιχείων ή ευθύνη προερχόμενη άμεσα ή έμμεσα από την χρήση των παραπάνω πληροφοριών.

Η Εταιρία δεν έχει καμία ευθύνη για την ακρίβεια των στοιχείων που περιλαμβάνονται στις ανακοινώσεις των εισηγμένων εταιρειών. Πιθανές προσβολές δικαιωμάτων τρίτων από το περιεχόμενο των ανακοινώσεων συνιστούν αποκλειστική ευθύνη του αποστολέα των ανακοινώσεων.

Όλα τα αναγραφόμενα στο Μ.Σ.Δ. στοιχεία παρέχονται μόνο για τους σκοπούς της πληροφόρησης και δεν συνιστούν παροχή επενδυτικών συμβουλών ή πρόσκληση για επένδυση σε κινητές αξίες που διαπραγματεύονται στο Χρηματιστήριο.

Αναγνωρίζεται και συμφωνείται ότι όλα τα δικαιώματα επί των πληροφοριών που εμφανίζονται στο Μ.Σ.Δ. θα αποτελούν κυριότητα της εταιρίας και οποιοδήποτε άλλο δικαίωμα συμπεριλαμβανομένου του δικαιώματος πνευματικής ιδιοκτησίας, σήματος κλπ. ανήκουν στην εταιρεία.

\* Hellenic Exchanges-Athens Exchange endeavours to ensure that the data and other material ("Information") presented on the Monthly Statistical Bulletin are accurate and complete, but it is not liable for any errors or omissions of data or /and for the accuracy, credibility, updating and completeness of the aforesaid information nor it has any liability arising directly or indirectly from the use of the above Information.

The Company is not liable for the accuracy of the data included in listed companies' announcements. Only the sender of such an announcement is fully and solely liable for any infringement of third party's rights from the content of such announcement. All contents of the Monthly Statistical Bulletin List are provided only for information purposes and do not constitute investment advice or solicitation to invest in securities or other products listed for trading on the company.

You acknowledge and agree that the Company is the owner of any property rights related to any Information appearing on the Monthly Statistical Bulletin including intellectual property rights copyright, trademarks, etc.

ΕΚΔΟΤΗΣ : ΕΛΛΗΝΙΚΑ ΧΡΗΜΑΤΙΣΤΗΡΙΑ - ΧΡΗΜΑΤΙΣΤΗΡΙΟ ΑΘΗΝΩΝ  
Υπεύθυνο Τμήμα : Υπηρεσιών Πληροφόρησης EXAE  
Λεωφόρος Αθηνών 110, 10442 Αθήνα, Τηλ.: (210) 33.66.800, Fax: (210) 33.66.666  
[www.helex.gr](http://www.helex.gr)

PUBLISHER :HELLENIC EXCHANGES - ATHENS STOCK EXCHANGE  
Dpt in Charge : HELEX Information Services  
110, Athinon Ave., 104 42 Athens, Greece, Tel.: (210) 33.66.800, Fax: (210) 33.66.666  
[www.helex.gr](http://www.helex.gr)

Τον Αύγουστο ο **Γενικός Δείκτης του Χρηματιστηρίου Αθηνών** έκλεισε στις 1161.81 μονάδες σημειώνοντας πτώση της τάξεως του 0.62% σε σύγκριση με το κλείσιμο του προηγούμενου μήνα. Η ανώτατη τιμή του Αυγούστου ήταν 1184,36 μονάδες, καταγράφηκε κατά την διάρκεια της συνεδρίασης της 27/8/2014, η κατώτατη τιμή του μήνα ήταν 1044,23 μονάδες και καταγράφηκε κατά την διάρκεια της συνεδρίασης της 8/8/2014.

Ο δείκτης **FTSE/XA Large Cap**, έκλεισε στις 376,66 μονάδες σημειώνοντας άνοδο 0,51% σε σχέση με τον προηγούμενο μήνα που έκλεισε στις 374,76 μονάδες ενώ σε σχέση με τον αντίστοιχο Αύγουστο του 2013 που είχε κλείσει στις 307,68 μονάδες, σημείωσε άνοδο 22,42%. Ο δείκτης **FTSE/X.A Mid Cap**, έκλεισε στις 1053,59 μονάδες σημειώνοντας πτώση 4,18% σε σχέση με τον προηγούμενο μήνα που έκλεισε στις 1099,60 μονάδες ενώ σε σχέση με τον αντίστοιχο Αύγουστο του 2013 που είχε κλείσει στις 983,29 μονάδες, σημείωσε άνοδο 7,15%. Αντίστοιχα ο δείκτης **FTSE/X.A Mid & Small Cap Θεμελιωδών μεγεθών** έκλεισε στις 1307,43 μονάδες σημειώνοντας πτώση 2,68% σε σχέση με τον προηγούμενο μήνα που είχε κλείσει στις 1343,43 μονάδες ενώ σε σχέση με τον αντίστοιχο Αύγουστο του 2013 που είχε κλείσει στις 1178,23 μονάδες σημείωσε άνοδο 10,97%.

Η **μηνιαία αξία συναλλαγών** έφτασε το ύψος των 1990.56 εκ. ευρώ. σε σχέση με τον Ιούλιο που ήταν στο επίπεδο των 2329.06 εκ. ευρώ, σημείωσε πτώση 14,53% ενώ σε σχέση με τον αντίστοιχο Αύγουστο του 2013 που βρισκόταν στα 946,58 εκ. ευρώ σημείωσε άνοδο κατά 110,29%.

Η **μέση ημερήσια συναλλακτική κίνηση** έφτασε τα 99,53 εκ. ευρώ έναντι 101,26 εκ. ευρώ του Ιουλίου και των 45,07 εκ. ευρώ του Αύγουστο 2013. Ο **μέσος ημερήσιος αριθμός πράξεων** έφτασε τις 23732 έναντι 21819 του Ιουλίου και των 20515 σε σχέση με τον Αύγουστο του 2013.

Η **χρηματιστηριακή αξία** των μετοχών στην τελευταία ημέρα διαπραγμάτευσης τους έφτασε τα 72782.67 εκ. ευρώ έναντι 72444.47 εκ. ευρώ του Ιουνίου παρουσιάζοντας άνοδο 0,47% ενώ σε σχέση με τον Αύγουστο 2013 που είχε φτάσει στο επίπεδο των 54106,39 εκ. ευρώ σημείωσε αύξηση κατά 34,52%.

Από τα **χρεόγραφα που κινήθηκαν περισσότερο** σε αξία τον μήνα Αύγουστο ξεχώρισαν οι: ΕΘΝΙΚΗ ΤΡΑΠΕΖΑ (ΚΟ), ΠΕΙΡΑΙΩΣ ΤΡΑΠΕΖΑ (ΚΟ), ALPHA ΤΡΑΠΕΖΑ (ΚΟ), ΟΤΕ Α.Ε (ΚΟ), ΤΡΑΠΕΖΑ EUROBANK ERGASIAS (ΚΟ) και ΟΠΑΠ (ΚΟ).

In August, the **ATHEX Composite Share Price Index** closed at 1161.81 units and compared to last month's closing price was decreased by 0.62%. During the month of August the highest price which was 1184.36 units was recorded during the session of August 27, 2014 while the lowest price which was 1044.237 units as recorded during the session of August 08, 2014.

The **FTSE/ATHEX Large Cap** Index closed at 374,76 units, marking a decrease of 0.51% compared to the previous month's closing price which was 374,76 units and an increase of 22.42% compared to August 2013 closing price that was 307.68 units. The **FTSE/X.A Mid Cap** Index closed at 1053.59 units, marking a decrease of 4.18% compared to the previous month's closing price which was 1099.60 units and an increase of 7.15% compared to August 2013 closing price that was 983.29 units. The **FTSE/X.A Mid & Small Cap Θεμελιωδών μεγεθών** Index closed at 1307,43 units, recording a decrease of 2.68% compared to the previous month's closing price which was 1343,43 and an increase of 10.97% compared to August 2013 closing price that was 1178,23 units.

The **monthly value of transactions** reached 1990.56 million euros, recording a decrease of 14.53% compared to 2329.06 million euros recorded in July and an increase of 110.29% compared to August 2013 (946.58 m €).

The **average daily value of transactions** amounted to 99.53 million euros versus 101.26 million in July and 45.07 million euros compared to August 2013. The **average daily number of trades** reached 23732 versus 21819 in July and 20515 compared to August 2013.

The **market capitalisation** of shares during their last trading day amounted to 72782.67 million euros and compared to July's figure which was 72444.47 million euros marks an increase of 0.47%. Compared to August 2013 capitalisation recorded at 54106.39 million signalling an increase of 34.52%.

Also, the **most active securities** in August were the following: NATIONAL BANK OF GREECE (CR), PIRAEUS BANK (CR), ALPHA BANK (CR), OTE S.A (CR) , EUROBANK ERGASIAS (CR) and OPAP (CR).

1.1 ΒΑΣΙΚΟΙ ΔΕΙΚΤΕΣ ΑΓΟΡΑΣ ΜΕΤΟΧΩΝ ΕΛΛΗΝΙΚΑ ΧΡΗΜΑΤΙΣΤΗΡΙΑ - ΧΡΗΜΑΤΙΣΤΗΡΙΟ ΑΘΗΝΩΝ - HELLENIC EXCHANGES - ATHENS STOCK EXCHANGE MARKET INDICES \*

Βάση Δείκτη FTSE/XA Large Cap-FTSE/ATHEX Large Cap Index Base: 23.09.1997 = 1000 Μονάδες - Units,  
 Βάση Δείκτη FTSE/XA - Χ.Α.Κ Τραπεζικός Δείκτης -FTSE/ATHEX - CSE Banking Index Base: 31.10.2008 = 2000 Μονάδες - Units  
 Βάση Δείκτη Τιμών Μεσαίας & Μικρής Κεφαλαιοποίησης - Athex Mid & SmallCap Category Price Index Index Base: 28.11.2008 = 5000 Μονάδες - Units  
 Βάση Δείκτη FTSE/XA MID CAP-FTSE/ATHEX MID CAP Index Base: 08.12.1999 = 1000 Μονάδες - Units, Βάση Δείκτη FTSE/XA SmallCap -FTSE/ATHEX SmallCap Index Base: 31.05.2001,  
 Βάση Δείκτη FTSE/XA ΔΕΙΚΤΗΣ ΑΓΟΡΑΣ-FTSE/ATHEX MARKET INDEX Index Base: 31.12.2002 = 2000 Μονάδες - Units, Βάση Δείκτη FTSE MED 100 - FTSE MED 100 Index Base:19.06.2003=5000 Μονάδες - Units,  
 Βάση Δείκτη FTSE/XA Διεθνούς Δραστηριοποίησης-FTSE/ATHEX Global Traders Index Plus Index Base: 03.12.2012 = 1000 Μονάδες - Units, Βάση Δείκτη FTSE/XA. Διεθνούς Δραστηριοποίησης - FTSE/ATHEX Global Traders Index Base: 03.12.2012 = 1000 Μονάδες - Units,  
 Βάση Δείκτη GT - 30 Price Index : 31.12.2005 = 1000 Μονάδες - Units, Βάση Δείκτη FTSE/XA Mid & Small Cap Θεμελιωδών μεγεθών-FTSE/ATHEX Mid & Small Cap Factor-Weighted: Index Base 29.10.2012= 1000 Μονάδες;Units, Βάση Δείκτη ΕΛΛΗΝΙΚΟΣ ΔΕΙΚΤΗΣ MID & SMALL CAP/HELLENIC MID & SMALL CAP INDEX Index Base:14.01.2013 = 1000 Μονάδες - Units

Μήνας Months	Γενικός Δείκτης Composite Index			FTSE/X.A. Large Cap - FTSE/Athex Large Cap	FTSE/X.A. Custom Capped - FTSE/ATHEX Custom Capped	FTSE/X.A. Mid Cap - FTSE/Athex Mid Cap	FTSE/X.A.- Χ.Α.Κ. Τραπεζικός Δείκτης - FTSE/Athex - CSE Banking Index	ΕΛΛΗΝΙΚΟΣ ΔΕΙΚΤΗΣ MID & SMALL CAP - HELLENIC MID & SMALL CAP INDEX	FTSE/X.A. Διεθνούς Δραστηριοποίησης Plus - FTSE/ATHEX Global Traders Index Plus	FTSE/X.A. Διεθνούς Δραστηριοποίησης - FTSE/ATHEX Global Traders Index	FTSE/X.A Mid & Small Cap Θεμελιωδών μεγεθών	GT-30 Δείκτης Τιμών GT-30 Price Index	Δείκτης Τιμών Μεσαίας & Μικρής Κεφαλαιοποίησης Χ.Α ATHEX Mid & SmallCap Price Index	FTSE/X.A. Δείκτης Αγοράς - FTSE/Athex Market Index
	Κλείσιμο Last	Κατώτερη Έτους Year Low	Ανώτερη Έτους Year High											
<b>2013</b> Αύγ. - Aug.	899.92	788.81	1,159.97	307.68	974.59	983.29	107.75	900.84	1,288.40	1,329.96	1,178.23	629.96	2,830.78	741.58
Σεπ. - Sep.	1,014.06	788.81	1,159.97	343.39	1,097.57	1,040.31	113.21	1,023.56	1,448.83	1,534.63	1,234.39	691.30	2,668.97	824.61
Οκτ. - Oct.	1,188.17	788.81	1,202.77	394.52	1,273.46	1,204.28	143.68	1,168.39	1,670.24	1,831.82	1,314.25	751.40	2,747.88	947.45
Νοέμ.-Nov.	1,195.68	788.81	1,202.77	395.20	1,268.81	1,182.77	150.39	1,135.21	1,574.98	1,759.22	1,312.67	737.84	2,654.71	948.16
Δεκ.-Dec.	1,162.68	788.81	1,232.43	384.84	1,229.62	1,166.81	136.14	1,113.79	1,550.85	1,734.38	1,279.09	647.54	2,573.61	923.79
Ιαν. - Jan.	1,176.92	1,115.09	1,305.96	385.27	1,232.10	1,120.93	135.79	1,112.21	1,540.57	1,790.35	1,350.04	596.36	2,709.78	923.34
Φεβ. - Feb.	1,310.41	1,115.09	1,315.16	423.11	1,350.71	1,279.24	151.01	1,247.48	1,710.34	2,033.31	1,408.42	620.40	2,796.55	1,014.97
Μάρ. - Mar.	1,335.74	1,115.09	1,379.42	430.36	1,371.66	1,297.14	153.99	1,314.95	1,810.48	2,076.88	1,512.46	684.25	3,010.35	1,032.37
Απρ. - Apr.	1,232.12	1,115.09	1,379.42	396.62	1,274.48	1,201.47	131.81	1,224.00	1,673.28	1,942.94	1,414.74	683.44	3,016.84	952.02
Μάιος - May	1,223.48	1,062.66	1,379.42	395.98	1,271.97	1,132.99	134.27	1,191.41	1,693.34	1,892.62	1,356.66	739.08	3,003.73	949.20
Ιούν.-Jun.	1,214.31	1,062.66	<b>1,379.42</b>	392.05	1,270.45	1,132.06	127.83	1,194.42	1,691.76	1,908.67	1,347.86	726.36	3,057.28	940.43
Ιούλ.-Jul.	1,169.01	1,062.66	1,379.42	374.76	1,228.74	1,099.60	117.43	1,173.86	1,697.94	1,884.14	1,343.43	746.69	3,061.26	899.63
<b>2014</b> Αύγ. - Aug.	1,161.81	1,044.23	1,379.42	376.66	1,224.29	1,053.59	120.24	1,124.55	1,623.61	1,837.64	1,307.43	742.27	3,031.84	902.44

1. Διάγραμμα Γ.Δ. Τιμών & Αξίας Συναλλαγών Χρεογράφων (Βάση Δείκτη - Index Base: 31.12.1980 = 100 Μονάδες - Units)  
 Composite Price Share Index Chart & Securities' Value of Transactions Chart

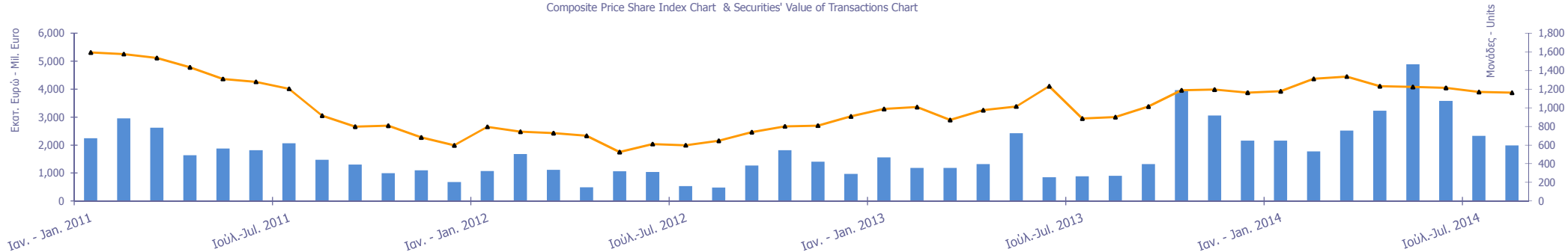

1.2 ΛΟΙΠΟΙ ΔΕΙΚΤΕΣ ΜΕΤΟΧΩΝ ΕΛΛΗΝΙΚΑ ΧΡΗΜΑΤΙΣΤΗΡΙΑ- ΧΡΗΜΑΤΙΣΤΗΡΙΟΥ ΑΘΗΝΩΝ / HELLENIC EXCHANGES - ATHENS STOCK EXCHANGE OTHER MARKET INDICES \*

Μήνας Months	FTSE/Med 100 - FTSE/Med 100	Συν. Απόδοσης Γενικού Δείκτη ΧΑ Total Return of ATHEX Composite Index	FTSE/X.A. Large Cap Σ.Α. - FTSE/Athex Large Cap Total Return	FTSE/X.A. Large Cap Net Σ.Α. - FTSE/ATHEX Large Cap Net Total Return	FTSE/X.A. Custom Capped Σ.Α. - FTSE/ATHEX Custom Capped T.R.	FTSE/X.A Mid Cap Συνολικής Απόδοσης FTSE/ATHEX Mid Cap Total Return Index	GT-30 Συνολικής Απόδοσης GT-30 Total Return Index	FTSE/X.A.-Χ.ΑΚ Τραπεζικός Δείκτης Συνολικής Απόδοσης FTSE/ATHEX-CSE Banking Total Return Index
2013 Αύγ. - Aug.	4,142.65	1,303.06	421.62	1,233.62	1,017.84	1,217.02	753.53	102.15
Σεπ. - Sep.	4,310.66	1,468.33	470.55	1,376.78	1,146.28	1,287.62	826.91	107.33
Οκτ. - Oct.	4,464.88	1,720.45	540.62	1,581.77	1,329.98	1,490.58	898.80	136.23
Νοέμ.-Nov.	4,629.53	1,731.32	535.17	1,584.52	1,325.13	1,451.70	882.57	140.37
Δεκ.-Dec.	4,569.39	1,683.53	527.37	1,542.98	1,284.20	1,444.23	774.56	129.07
Ιαν. - Jan.	4,735.41	1,704.75	527.93	1,544.72	1,286.79	1,393.64	713.35	128.72
Φεβ. - Feb.	5,027.55	1,898.11	579.79	1,696.44	1,410.67	1,590.46	742.10	143.16
Μάρ. - Mar.	5,245.14	1,934.80	589.38	1,725.49	1,432.54	1,633.10	819.31	148.19
Απρ. - Apr.	5,027.06	1,784.93	543.15	1,590.74	1,331.43	1,512.64	822.93	126.86
Μάιος - May	5,132.25	1,776.06	543.34	1,591.64	1,332.50	1,431.50	892.42	129.25
Ιούν.-Jun.	5,195.81	1,764.46	529.48	1,576.90	1,332.87	1,434.50	878.50	119.34
Ιούλ.-Jul.	5,226.96	1,702.26	507.28	1,510.84	1,291.78	1,393.37	903.09	109.62
2014 Αύγ. - Aug.	5,181.51	1,692.80	509.87	1,518.51	1,287.10	1,335.30	898.28	112.26

1.3 ΚΛΑΔΙΚΟΙ ΔΕΙΚΤΕΣ ΜΕΤΟΧΩΝ ΕΛΛΗΝΙΚΑ ΧΡΗΜΑΤΙΣΤΗΡΙΑ- ΧΡΗΜΑΤΙΣΤΗΡΙΟ ΑΘΗΝΩΝ / HELLENIC EXCHANGES - ATHEX STOCK EXCHANGE MARKET INDICES \*

Βάση Κλαδικών Δεικτών Χ.Α - Sectoral Indices Base: 30.12.2005=5000

Βάση Δείκτη Όλων των Μετοχών-All Share Index Base: 04.01.1988 = 100 Μονάδες - Units

Μήνας Months	FTSE/Χ.Α. Τράπεζες - FTSE/Athex Banks	FTSE/Χ.Α. Χρηματοοικονομ ικές Υπηρεσίες - FTSE/Athex Financial Services	FTSE/Χ.Α. Βιομηχανικά Προϊόντα & Υπηρεσίες - FTSE/Athex Industrial Goods & Services	FTSE/Χ.Α. Εμπόριο - FTSE/Athex Retail	FTSE/Χ.Α. Ακίνητης Περιουσίας - FTSE/Real Estate	FTSE/Χ.Α. Προσωπικά & Οικιακά Προϊόντα - FTSE/Athex Personal & Household Goods	FTSE/Χ.Α. Τρόφιμα & Ποτά - FTSE/Athex Food & Beverage	FTSE/Χ.Α. Πρώτες Ύλες - FTSE/Athex Basic Resources	FTSE/Χ.Α. Κατασκευές & Υλικά - FTSE/Athex Construction & Materials	FTSE/Χ.Α. Πετρέλαιο & Αέριο - FTSE/Athex Oil & Gas	FTSE/Χ.Α. Χημικά - FTSE/Athex Chemicals	FTSE/Χ.Α. Μέσα Ενημέρωσης - FTSE/Athex Media	FTSE/Χ.Α. Ταξίδια & Αναψυχή - FTSE/Athex Travel & Leisure	FTSE/Χ.Α. Τεχνολογία - FTSE/Athex Technology	FTSE/Χ.Α. Τηλεπικοινωνίες - FTSE/Athex Telecommunicat ions	FTSE/Χ.Α. Υπηρεσίες Κοινής Ωφέλειας - FTSE/Athex Utilities	FTSE/Χ.Α. Υγεία - FTSE/Athex Health Care	Όλων των μετοχών - All Share Index
<b>2013</b> Αύγ. - Aug.	142.36	1,248.02	3,215.35	2,406.63	1,784.93	4,043.62	7,675.96	2,101.46	1,896.01	2,530.48	6,047.31	1,817.25	1,309.11	655.16	1,882.76	2,629.89	233.35	192.25
Σεπ. - Sep.	149.58	1,497.81	3,703.19	2,714.22	2,022.74	4,782.93	8,189.79	2,370.61	2,319.53	2,839.86	6,365.44	1,617.79	1,438.14	701.61	2,119.48	3,155.01	240.91	208.21
Οκτ. - Oct.	<b>189.84</b>	1,841.94	4,705.89	3,095.43	2,465.35	5,100.25	7,982.78	2,847.67	2,700.39	3,355.96	6,761.48	1,809.86	1,607.78	818.46	2,557.14	3,873.65	270.30	246.49
Νοέμ.-Nov.	198.71	1,830.58	3,452.59	3,243.34	2,268.65	5,771.65	7,723.77	2,768.44	2,865.27	3,182.52	6,480.49	1,499.60	1,701.80	779.10	2,524.11	3,833.84	254.94	247.23
Δεκ.-Dec.	179.88	1,768.51	3,244.72	3,298.78	2,216.68	5,917.47	7,848.14	2,751.91	2,681.66	2,866.83	5,996.52	1,543.92	1,679.99	787.43	2,661.73	3,792.71	223.01	235.47
Ιαν. - Jan.	179.88	1,768.51	3,244.72	3,298.78	2,216.68	5,917.47	7,848.14	2,751.91	2,681.66	2,866.83	5,996.52	1,543.92	1,679.99	787.43	2,661.73	3,792.71	223.01	235.47
Φεβ. - Feb.	199.52	1,954.44	3,450.87	3,585.69	2,632.76	7,058.38	6,792.49	3,190.40	3,179.87	2,946.83	6,340.65	2,363.90	1,979.75	1,040.04	3,495.76	4,094.81	266.34	260.60
Μάρ. - Mar.	203.46	2,134.81	3,594.13	3,775.26	2,998.74	7,070.47	6,741.10	3,201.51	3,406.37	3,006.12	6,300.15	2,356.51	2,044.15	1,080.08	3,303.08	4,248.67	272.52	265.52
Απρ. - Apr.	174.15	1,995.86	3,371.65	3,522.16	2,738.49	6,493.75	6,789.73	2,924.14	3,101.87	2,712.77	6,347.64	2,363.90	1,992.00	1,083.32	3,162.70	3,967.37	249.82	251.01
Μάιος - May	177.41	1,965.21	3,350.54	4,049.62	2,576.95	6,037.80	6,346.04	2,872.22	3,073.31	2,450.89	5,920.96	2,216.16	2,137.64	1,021.08	2,892.95	4,007.69	214.66	271.78
Ιούν.-Jun.	168.90	1,950.37	3,299.33	4,093.29	2,697.55	6,574.46	6,326.41	2,715.82	3,225.48	2,419.70	6,349.17	2,105.35	2,200.72	993.06	2,972.78	4,039.61	208.17	268.19
Ιούλ.-Jul.	155.15	1,789.04	3,162.29	4,400.15	2,927.91	6,278.47	6,516.11	2,811.11	3,099.97	2,487.46	6,099.41	2,334.35	2,055.09	954.75	2,832.39	3,971.29	192.70	255.78
<b>2014</b> Αύγ. - Aug.	158.86	1,676.75	2,993.67	4,428.57	2,840.41	6,215.58	6,597.68	2,683.10	2,796.65	2,443.73	5,899.79	2,474.71	2,032.56	988.30	2,994.80	3,961.39	192.64	257.06

ΧΡΗΜΑΤΙΣΤΗΡΙΑΚΗ ΑΞΙΑ 2014 (σε Εκατομμύρια Ευρώ)  
2014 MARKET CAPITALISATION (Million Euro)

ΜΗΝΑΣ MONTH	ΑΞΙΕΣ ΣΤΑΘΕΡΟΥ ΕΙΣΟΔΗΜΑΤΟΣ BONDS ***	ΚΥΡΙΑ ΑΓΟΡΑ MAIN MARKET	ΧΑΜΗΛΗ ΔΙΑΣΠΟΡΑ LOW DISPERSION	ΕΠΙΤΗΡΗΣΗ SURVEILLANCE	ΠΡΟΣ ΔΙΑΓΡΑΦΗ UNDER DELETION	ΣΥΝΟΛΟ ΜΕΤΟΧΩΝ STOCKS TOTAL
31/12/2013	57,953.97	64,127.57	1,928.55	456.34	2.44	<b>66,514.89</b>
31/01/2014	57,952.98	64,181.17	2,044.03	443.53	2.83	<b>66,671.56</b>
28/02/2014	57,948.34	71,156.39	2,047.83	472.78	2.79	<b>73,679.79</b>
31/03/2014	57,948.34	72,489.73	2,105.06	469.67	2.79	<b>75,067.25</b>
30/04/2014	57,948.34	68,469.71	2,025.33	430.36	11.03	<b>70,936.44</b>
30/05/2014	57,948.34	74,376.68	1,987.45	433.54	11.16	<b>76,808.83</b>
30/06/2014	57,948.34	73,383.10	1,966.95	459.99	10.50	<b>75,820.54</b>
31/07/2014	57,948.34	70,275.34	1,704.04	454.88	10.21	<b>72,444.47</b>
31/08/2014	57,948.34	70,718.63	1,603.68	450.15	10.21	<b>72,782.67</b>

**Σημειώσεις -Notes**

\*\*\* Περιλαμβάνονται τα Ομόλογα Κρατικών Τραπεζών και τα Εντοκα Γραμμάτια Ελληνικού Δημοσίου - The Bank Short Term Bonds and the Greek T-Bills are included.

-Δεν περιλαμβάνεται η Χρηματιστηριακή αξία των μετοχών σε αναστολή - The market value of suspended shares does not included.

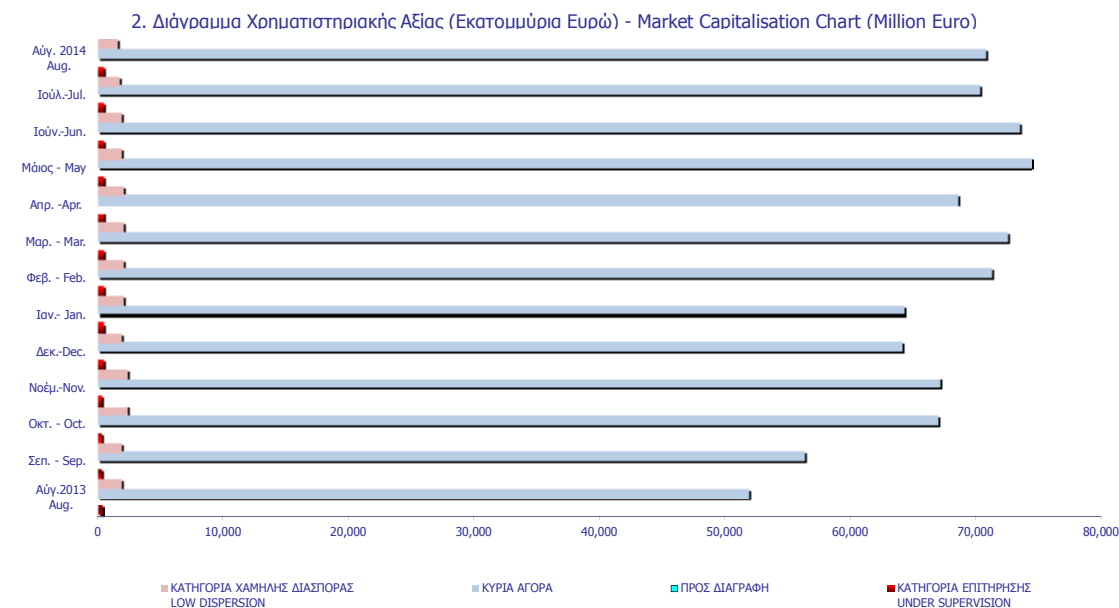



ΑΞΙΑ ΣΥΝΑΛΛΑΓΩΝ 2014 (σε Εκατομμύρια Ευρώ)  
2014 TRANSACTIONS VALUE (Million Euro)

ΜΗΝΑΣ MONTH	ΑΞΙΕΣ ΣΤΑΘΕΡΟΥ ΕΙΣΟΔΗΜΑΤΟΣ BONDS	ΜΕΤΟΧΕΣ - STOCKS				ΔΙΑΠΡΑΓΜΑΤΕΥΣΙΜ Α ΑΜΟΙΒΑΙΑ ΚΕΦΑΛΑΙΑ (Δ.Α.Κ) EXCHANGE TRADED FUNDS ETFs	ΚΑΤΑΣΤΑΣΗ ΑΝΑΣΤΟΛΗΣ SUSPENSION STATUS	ΤΙΤΛΟΙ ΠΑΡΑΣΤΑΤΙΚΟΙ WARRANTS	ΓΕΝΙΚΟ ΣΥΝΟΛΟ ΟΜΟΛΟΓΩΝ & ΧΡΕΩΓΡΑΦΩΝ GRAND TOTAL BONDS & SECURITIES
		ΚΥΡΙΑ ΑΓΟΡΑ MAIN MARKET	ΧΑΜΗΛΗ ΔΙΑΣΤΟΡΑ LOW DISPERSION	ΕΠΙΤΗΡΗΣΗ SURVEILLANCE	ΠΡΟΣ ΔΙΑΓΡΑΦΗ UNDER DELETION				
2013	0.52	19,797.37	96.36	29.69	0.10	10.40	0.12	1,373.88	21,308.44
Jan-2014	0.01	1,927.70	1.46	1.84	0.00	2.15	0.00	222.34	2,155.49
Feb-2014	0.15	1,588.13	1.06	0.84	0.00	0.98	0.00	180.52	1,771.68
Mar-2014	0.00	2,227.67	1.09	0.78	0.00	1.74	0.00	289.25	2,520.54
Apr-2014	0.01	3,027.89	0.70	0.65	0.00	1.21	0.00	198.76	3,229.23
May-2014	0.02	4,721.75	0.92	0.46	0.00	1.23	0.00	165.80	4,890.18
Jun-2014	0.00	3,454.05	0.74	1.24	0.00	0.67	0.00	123.18	3,579.88
Jul-2014	0.08	2,224.94	1.11	2.23	0.00	2.07	0.00	98.63	2,329.06
Aug-2014	0.00	1,919.33	0.71	0.65	0.00	0.37	0.00	69.50	1,990.56
<b>Σύνολο 2014 Total</b>	<b>0.27</b>	<b>21,091.46</b>	<b>7.80</b>	<b>8.68</b>	<b>0.01</b>	<b>10.44</b>	<b>0.00</b>	<b>1,347.97</b>	<b>22,466.62</b>

Σημειώσεις - Notes

Η αξία συναλλαγών των δικαιωμάτων των μετοχών συμπεριλαμβάνεται στις κατά κατηγορία συναλλαγές-The value of rights transactions is included in the value transactions per category

3. Διάγραμμα Αξίας Συναλλαγών (Εκατομμύρια Ευρώ) -  
Transactions Value Chart (Million Euro)

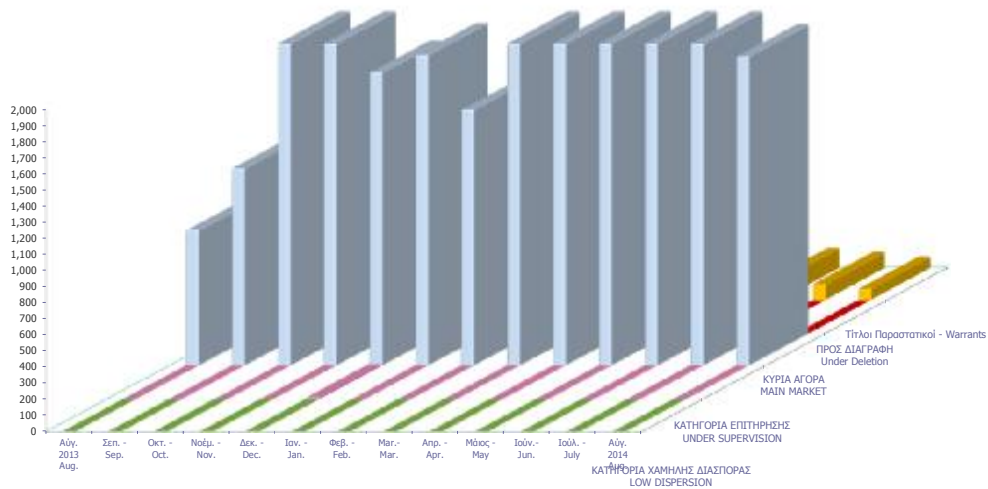

Συναλλαγές τον Αύγουστο 2014 August 2014 Transactions	Όγκος Συναλλαγών Transactions Volume	Αξία Συναλλαγών (Ευρώ) Transactions Value (Euro)	Ποσοστό Συμμετοχής Percentage (%)
<b>A. Δάνεια - Bonds</b>			
Ομολογιακά Δάνεια Επιχειρήσεων (Α.Α.Σ.Ε.) - Corporate Bonds (F.I.S.M.)	0	0.00	0.00
Σύνολο Ομολόγων Διαπραγματεύσιμα στην Α.Α.Σ.Ε. - Total of Bonds Traded in F.I.S.M. @	0	0.00	0.00
Σύνολο (εκτός Α.Α.Σ.Ε.) - Total of Bonds (F.I.S.M. excluded)	0	0.00	0.00
<b>Σύνολο Δανείων - Total of Bonds</b>	<b>0</b>	<b>0.00</b>	<b>0.00</b>
<b>B. Μετοχές - Stocks **</b>			
Τράπεζες-Banks	1,345,567,700	1,203,996,332.35	60.49
Χρηματοοικονομικές Υπηρεσίες-Financial Services	4,204,178	29,881,868.10	1.50
Ακίνητη Περιουσία - Real Estate	8,013,908	30,249,390.77	1.52
Ασφάλειες-Insurance	95,410	123,262.38	0.01
Βιομηχανικά Προϊόντα & Υπηρεσίες-Industrial Goods & Services	5,457,261	18,694,752.75	0.94
Κατασκευές & Υλικά Κατασκευών-Construction & Materials	12,253,362	64,477,678.50	3.24
Εμπόριο-Retail	1,526,837	39,052,518.52	1.96
Μέσα Ενημέρωσης-Media	371,296	122,258.89	0.01
Πετρέλαιο & Αέριο-Oil & Gas	4,514,698	27,662,103.97	1.39
Προσωπικά & Οικιακά Αγαθά-Personal & Household Goods	12,845,122	93,898,111.10	4.72
Πρώτες Ύλες-Basic Resources	4,513,297	21,800,219.05	1.10
Υπηρεσίες Κοινής Ωφέλειας-Utilities	11,502,144	89,654,321.22	4.50
Τεχνολογία-Technology	2,621,509	3,233,637.90	0.16
Τηλεπικοινωνίες-Telecommunications	17,518,880	177,295,162.53	8.91
Τρόφιμα & Ποτά-Food & Beverage	2,646,596	18,229,715.57	0.92
Υγεία-Health Care	1,501,604	594,639.08	0.03
Ταξίδια & Αναψυχή-Travel & Leisure	17,016,311	156,735,767.99	7.87
Χημικά-Chemicals	1,283,155	1,220,925.44	0.06
<b>Κύρια Αγορά - Main Market</b>	<b>1,396,989,348</b>	<b>1,919,333,522.79</b>	<b>96.42</b>
Χαμηλής Διασποράς - Low Dispersion	458,041	706,032.65	0.04
Κατηγορία Επιτήρησης - Under Supervision	4,668,649	646,820.24	0.03
Προς Διαγραφή - Under Deletion	10	3.48	0.00
<b>Σύνολο Μετοχών - Total of Stocks</b>	<b>1,402,116,048</b>	<b>1,920,686,379.16</b>	<b>96.49</b>
Γ. Διαπραγματεύσιμα Αμοιβαία Κεφάλαια (Δ.Α.Κ) - ETFs	95,587	374,753	0.02
Δ. Παραστατικοί Τίτλοι - Warrants	73,419,223	69,497,699	3.49
<b>ΓΕΝΙΚΟ ΣΥΝΟΛΟ ΧΡΕΟΓΡΑΦΩΝ - SECURITIES GRAND TOTAL</b>	<b>1,475,630,858</b>	<b>1,990,558,831.19</b>	<b>100.00</b>
Σύνολο Δικαιωμάτων - Total of Rights *	246,340	28,004.05	0.0014

\* Η αξία συναλλαγών των δικαιωμάτων των μετοχών συμπεριλαμβάνεται στις κατά κατηγορία κλαδικές συναλλαγές, ενώ των τεμαχίων όχι.

The rights' value of transactions is included in the sectors breakdown, while the volume is not.

@ Ο όγκος συναλλαγών που πραγματοποιήθηκε στην Α.Α.Σ.Ε. αναφέρεται σε Ευρώ και δεν συμπεριλαμβάνεται στο Γενικό Σύνολο.

The volume of transactions realized in the fixed income securities' Market is referred to Euro and is not included in the Grand Total.

ΣΤΟΙΧΕΙΑ ΜΕΣΗΣ ΗΜΕΡΗΣΙΑΣ ΑΞΙΑΣ ΣΥΝΑΛΛΑΓΩΝ ΜΕΤΟΧΩΝ ΑΝΑ ΚΑΤΗΓΟΡΙΑ ΔΙΑΠΡΑΓΜΑΤΕΥΣΗΣ  
AVERAGE DAILY STOCKS VALUE OF TRANSACTIONS DATA PER TRADING CATEGORY

	Κύρια Αγορά Main Market	Χαμηλή Διασπορά Low Dispersion	Επιτήρηση Surveillance	Προς Διαγραφή Under Deletion	ΣΥΝΟΛΟ-Total	
	01/08/2014- 29/08/2014	01/08/2014- 29/08/2014	01/08/2014- 29/08/2014	01/08/2014- 29/08/2014	01/08/2014- 29/08/2014	
	<i>Μέση Αξία Συναλλαγών χωρίς δικαιώματα (Σύνολο σε εκατ.Euro) / Average daily value of transactions without right trades (Total in milion of Euros)</i>					
<b>A 1. ΑΝΑΛΥΣΗ ΑΝΑ ΦΑΣΗ</b>						<b>A1. ANALYSIS PER TRADING PHASE</b>
ΣΤΟ ΑΝΟΙΓΜΑ	0.92	0.02	0.02	0.00	0.96	At the Open
ΣΥΝΕΧΗΣ ΔΙΑΠΡΑΓΜΑΤΕΥΣΗ	73.32	0.00	0.00	0.00	73.32	ContinuousTrading
ΕΝΔΙΑΜΕΣΑ ΑΥΧΤΙΟΝ	1.13	0.01	0.01	0.00	1.14	Intraday Auctions
ΑΥΧΤΙΟΝ ΚΛΕΙΣΙΜΑΤΟΣ	9.41	0.01	0.01	0.00	9.42	Closing Auction
ΣΤΟ ΚΛΕΙΣΙΜΟ	1.78	0.00	0.00	0.00	1.78	At the Close
ΣΥΝΟΛΟ	86.56	0.04	0.03	0.00	86.63	Total
Πακέτα	9.40	0.00	0.00	0.00	9.40	BlockTrades
Γενικό ΣΥΝΟΛΟ	95.97	0.04	0.03	0.00	96.03	Grand total
Αξία συναλλαγών ανοικτών πωλήσεων	0.00%	0.00%	0.00%	0.00%	0.00%	Value of Transactions Short selling
Αξία συναλλαγών ειδικών διαπραγματευτών	5.01%	0.00%	0.00%	0.00%	5.01%	Value of Transactions of Market Makers
Αξία συναλλαγών μέσω ODL	60.31%	64.42%	0.00%	100.00%	60.31%	Value of Transactions ODL
% Στο σύνολο	99.93%	0.04%	0.03%	0.00%	100.00%	% on the Total
	Κύρια Αγορά Main Market	Χαμηλή Διασπορά Low Dispersion	Επιτήρηση Surveillance	Προς Διαγραφή Under Deletion	ΣΥΝΟΛΟ-Total	
	<i>Μέση Αξία Συναλλαγών χωρίς δικαιώματα (Σύνολο σε εκατ.Euro) / Average daily value of transactions without right trades (Total in milion of Euros)</i>					
<b>B 1. ΣΥΝΕΧΗΣ ΔΙΑΠΡΑΓΜΑΤΕΥΣΗ</b>						<b>B1. CONTINUOUS TRADING PHASE</b>
A' ΧΡΟΝΙΚΗ ΠΕΡΙΟΔΟΣ ( Έως 11:00:00) *	8.92	0.00	0.00	0.00	8.92	1st Period (till 11:00:00) *
B' ΧΡΟΝΙΚΗ ΠΕΡΙΟΔΟΣ (11:00:01 - 11:30:00)	7.62	0.00	0.00	0.00	7.62	2rd Period (11:00:01 - 11:30:00)
Γ' ΧΡΟΝΙΚΗ ΠΕΡΙΟΔΟΣ (11:30:01 - 12:00:00)	5.53	0.00	0.00	0.00	5.53	3rd Period (11:30:01 - 12:00:00)
Δ' ΧΡΟΝΙΚΗ ΠΕΡΙΟΔΟΣ (12:00:01 - 12:30:00)	4.53	0.00	0.00	0.00	4.53	4th Period (12:00:01 - 12:30:00)
Ε' ΧΡΟΝΙΚΗ ΠΕΡΙΟΔΟΣ (12:30:01 - 13:00:00)	4.33	0.00	0.00	0.00	4.33	5th Period (12:30:01 - 13:00:00)
ΣΤ' ΧΡΟΝΙΚΗ ΠΕΡΙΟΔΟΣ (13:00:01 - 13:30:00)	4.47	0.00	0.00	0.00	4.47	6th Period (14:00:01 - 13:30:00)
Ζ' ΧΡΟΝΙΚΗ ΠΕΡΙΟΔΟΣ (13:30:01 - 14:00:00)	3.57	0.00	0.00	0.00	3.57	7th Period (13:30:01 - 14:00:00)
Η' ΧΡΟΝΙΚΗ ΠΕΡΙΟΔΟΣ (14:00:01 - 14:30:00)	3.91	0.00	0.00	0.00	3.91	8th Period (14:00:01 - 14:30:00)
Θ' ΧΡΟΝΙΚΗ ΠΕΡΙΟΔΟΣ (14:30:01 - 15:00:00)	4.24	0.00	0.00	0.00	4.24	9th Period (14:30:01 - 15:00:00)
Ι' ΧΡΟΝΙΚΗ ΠΕΡΙΟΔΟΣ (15:00:01 - 15:30:00)	4.93	0.00	0.00	0.00	4.93	10th Period (Από 15:00:01 - 15:30:00)
ΙΑ' ΧΡΟΝΙΚΗ ΠΕΡΙΟΔΟΣ (15:30:01 - 16:00:00)	5.34	0.00	0.00	0.00	5.34	11th Period (15:30:01 - 16:00:00)
ΙΒ' ΧΡΟΝΙΚΗ ΠΕΡΙΟΔΟΣ (Από 16:00:01 - 16:30:00)	5.46	0.00	0.00	0.00	5.46	12th Period ( 16:00:01 - 16:30:00)
ΙΓ' ΧΡΟΝΙΚΗ ΠΕΡΙΟΔΟΣ (Από 16:30:01)	10.48	0.00	0.00	0.00	10.48	13th Period (16:30:01)
Γ(ι) ΧΡΟΝΙΚΗ ΠΕΡΙΟΔΟΣ (Από 16:50:00) - ΤΕΛΕΥΤΑΙΑ 10 ΛΕΠΤΑ	4.88	0.00	0.00	0.00	4.88	C (i) (From 16:50:00) Last ten minutes of Continuous Trading
Γ(ii) ΑΞΙΑ 30% ΠΡΑΞΕΩΝ ΤΟΥ ΒΑΣΙΚΟΥ ΠΙΝΑΚΑ	30.89	0.00	0.00	0.00	30.89	C (iii) The Value of 30% of the trades which are included to the calculation of the closing prices
<b>ΣΥΝΟΛΟ*</b>	73.32	0.00	0.00	0.00	73.32	<b>TOTAL</b>

\* Δεν περιλαμβάνεται η αξία των συναλλαγών στο άνοιγμα

ΣΤΟΙΧΕΙΑ ΜΕΣΗΣ ΗΜΕΡΗΣΙΑΣ ΑΞΙΑΣ ΣΥΝΑΜΜΑΓΩΝ ΜΕΤΟΧΩΝ ΑΝΑ ΚΑΤΗΓΟΡΙΑ ΔΙΑΠΡΑΓΜΑΤΕΥΣΗΣ  
AVERAGE DAILY STOCKS VALUE OF TRANSACTIONS DATA PER TRADING CATEGORY

Κύρια Αγορά Main Market	Χαμηλή Διασπορά Low Dispersion	Επιτήρηση Surveillance	Προς Διαγραφή Under Deletion	ΣΥΝΟΛΟ-Total
01/08/2014- 29/08/2014	01/08/2014- 29/08/2014	01/08/2014- 29/08/2014	01/08/2014- 29/08/2014	01/08/2014- 29/08/2014

Μέσος Αριθμός Πράξεων χωρίς δικαιώματα. / Average daily number of transactions without right trades

Γ 1. ΑΝΑΛΥΣΗ ΑΝΑ ΦΑΣΗ

ΣΤΟ ΑΝΟΙΓΜΑ	412.85	14.95	36.75	0.05	464.60
ΣΥΝΕΧΗΣ ΔΙΑΠΡΑΓΜΑΤΕΥΣΗ	21,074.35	0.00	0.00	0.00	21,074.35
ΕΝΔΙΑΜΕΣΑ ΑΥΚΤΙΟΝ	57.25	6.60	15.40	0.00	79.25
ΑΥΚΤΙΟΝ ΚΛΕΙΣΙΜΑΤΟΣ	916.75	10.40	15.05	0.00	942.20
ΣΤΟ ΚΛΕΙΣΙΜΟ	211.95	1.60	2.80	0.00	216.35
ΣΥΝΟΛΟ	22,673.15	33.55	70.00	0.05	22,776.75
Πακέτα	10.50	0.00	0.00	0.00	10.50
Γενικό ΣΥΝΟΛΟ	22,683.65	33.55	70.00	0.05	22,787.25
Αριθμός Πράξεων ανοικτών πωλήσεων	0.00%	0.00%	0.00%	0.00%	0.00%
Αριθμός Πράξεων ειδικών διαπραγματευτών	3.67%	0.00%	0.00%	0.00%	3.65%
Αριθμός Πράξεων μέσω ODL	73.68%	72.58%	75.00%	100.00%	73.68%
% Στο σύνολο	99.55%	0.15%	0.31%	0.00%	100.00%

C1. ANALYSIS PER TRADING PHASE

At the Open
Continuous Trading
Intraday Auctions
Closing Auction
At the Close
Total
Block Trades
Grand total
Number of Trades of Short selling
Number of Trades of Market Makers
Number of Trades through ODL
% on the Total

Κύρια Αγορά Main Market	Χαμηλή Διασπορά Low Dispersion	Επιτήρηση Surveillance	Προς Διαγραφή Under Deletion	ΣΥΝΟΛΟ-Total
----------------------------	-----------------------------------	---------------------------	---------------------------------	--------------

Μέσος Αριθμός Πράξεων χωρίς δικαιώματα. / Average daily number of transactions without right trades

Δ 1. ΣΥΝΕΧΗΣ ΔΙΑΠΡΑΓΜΑΤΕΥΣΗ

Α' ΧΡΟΝΙΚΗ ΠΕΡΙΟΔΟΣ ( Έως 11:00:00) *	2,320.70	0.00	0.00	0.00	2,320.70
Β' ΧΡΟΝΙΚΗ ΠΕΡΙΟΔΟΣ (11:00:01 - 11:30:00)	2,054.75	0.00	0.00	0.00	2,054.75
Γ' ΧΡΟΝΙΚΗ ΠΕΡΙΟΔΟΣ (11:30:01 - 12:00:00)	1,594.75	0.00	0.00	0.00	1,594.75
Δ' ΧΡΟΝΙΚΗ ΠΕΡΙΟΔΟΣ (12:00:01 - 12:30:00)	1,403.05	0.00	0.00	0.00	1,403.05
Ε' ΧΡΟΝΙΚΗ ΠΕΡΙΟΔΟΣ (12:30:01 - 13:00:00)	1,337.55	0.00	0.00	0.00	1,337.55
ΣΤ' ΧΡΟΝΙΚΗ ΠΕΡΙΟΔΟΣ (13:00:01 - 13:30:00)	1,302.75	0.00	0.00	0.00	1,302.75
Ζ' ΧΡΟΝΙΚΗ ΠΕΡΙΟΔΟΣ (13:30:01 - 14:00:00)	1,206.60	0.00	0.00	0.00	1,206.60
Η' ΧΡΟΝΙΚΗ ΠΕΡΙΟΔΟΣ (14:00:01 - 14:30:00)	1,215.45	0.00	0.00	0.00	1,215.45
Θ' ΧΡΟΝΙΚΗ ΠΕΡΙΟΔΟΣ (14:30:01 - 15:00:00)	1,273.50	0.00	0.00	0.00	1,273.50
Ι' ΧΡΟΝΙΚΗ ΠΕΡΙΟΔΟΣ (15:00:01 - 15:30:00)	1,451.00	0.00	0.00	0.00	1,451.00
ΙΑ' ΧΡΟΝΙΚΗ ΠΕΡΙΟΔΟΣ (15:30:01 - 16:00:00)	1,490.80	0.00	0.00	0.00	1,490.80
ΙΒ' ΧΡΟΝΙΚΗ ΠΕΡΙΟΔΟΣ (Από 16:00:01 - 16:30:00)	1,587.95	0.00	0.00	0.00	1,587.95
ΙΓ' ΧΡΟΝΙΚΗ ΠΕΡΙΟΔΟΣ (Από 16:30:01)	2,835.50	0.00	0.00	0.00	2,835.50
Γ(i) ΧΡΟΝΙΚΗ ΠΕΡΙΟΔΟΣ (Από 16:50:00) - ΤΕΛΕΥΤΑΙΑ 10 ΛΕΠΤΑ	1,373.15	0.00	0.00	0.00	1,373.15
Γ(ii) ΑΞΙΑ 30% ΠΡΑΞΕΩΝ ΤΟΥ ΒΑΣΙΚΟΥ ΠΙΝΑΚΑ	6,743.40	0.00	0.00	0.05	6,743.45
ΣΥΝΟΛΟ*	21,074.35	0.00	0.00	0.00	21,074.35

D1. CONTINUOUS TRADING PHASE

1st Period (till 11:00:00) *
2nd Period (11:00:01 - 11:30:00)
3rd Period (11:30:01 - 12:00:00)
4th Period (12:00:01 - 12:30:00)
5th Period (12:30:01 - 13:00:00)
6th Period (14:00:01 - 13:30:00)
7th Period (13:30:01 - 14:00:00)
8th Period (14:00:01 - 14:30:00)
9th Period (14:30:01 - 15:00:00)
10th Period (Από 15:00:01 - 15:30:00)
11th Period (15:30:01 - 16:00:00)
12th Period ( 16:00:01 - 16:30:00)
13th Period (16:30:01)
C (i) (From 16:50:00) Last ten minutes of Continuous Trading
C (iii) The Value of 30% of the trades which are included to the calculation of the closing prices
TOTAL

\* Δεν περιλαμβάνεται η αξία των συναλλαγών στο άνοιγμα

ΣΤΟΙΧΕΙΑ ΜΕΣΗΣ ΗΜΕΡΗΣΙΑΣ ΑΞΙΑΣ ΣΥΝΑΛΛΑΓΩΝ ΜΕΤΟΧΩΝ ΑΝΑ ΔΕΙΚΤΗ ΚΥΡΙΑΣ ΑΓΟΡΑΣ  
AVERAGE DAILY STOCKS VALUE OF TRANSACTIONS DATA PER INDEX OF MAIN MARKET

ΓΔ Composite Index	FTSE/X.A. Large Cap - FTSE/Athex Large Cap	FTSE/X.A. Mid Cap - FTSE/Athex Mid Cap	FTSE/X.A Mid & Small Cap Θεμελιωδών μεγεθών		
01/08/2014- 29/08/2014	01/08/2014- 29/08/2014	01/08/2014-29/08/2014	01/08/2014-29/08/2014		
<i>Μέση Αξία Συναλλαγών χωρίς δικαιώματα (Σύνολο σε εκατ. Euro) / Average daily value of transactions without right trades (Total in milion of Euros)</i>					
A 1. ΑΝΑΛΥΣΗ ΑΝΑ ΦΑΣΗ				A1. ANALYSIS PER TRADING PHASE	
ΣΤΟ ΑΝΟΙΓΜΑ	0.91	0.88	0.02	At the Open	
ΣΥΝΕΧΗΣ ΔΙΑΠΡΑΓΜΑΤΕΥΣΗ	72.79	71.37	1.50	Continuous Trading	
ΕΝΔΙΑΜΕΣΑ ΑΥΣΤΙΟΝ	1.12	1.13	0.00	Intraday Auctions	
ΑΥΣΤΙΟΝ ΚΛΕΙΣΙΜΑΤΟΣ	9.38	9.30	0.09	Closing Auction	
ΣΤΟ ΚΛΕΙΣΙΜΟ	1.77	1.65	0.12	At the Close	
ΣΥΝΟΛΟ	85.97	84.34	1.72	Total	
Πακέτα	8.57	8.48	0.09	Block Trades	
Γενικό ΣΥΝΟΛΟ	94.54	92.82	1.80	Grand total	
Αξία συναλλαγών ανοικτών πωλήσεων	0.00%	0.00%	0.00%	Value of Transactions Short selling	
Αξία συναλλαγών ειδικών διαπραγματευτών	4.97%	5.10%	2.14%	Value of Transactions of Market Makers	
Αξία συναλλαγών μέσω ODL	60.76%	60.77%	62.60%	Value of Transactions ODL	
% Στο σύνολο	98.44%	96.66%	1.88%	% on the Total	
ΓΔ Composite Index	FTSE/X.A. Large Cap - FTSE/Athex Large Cap	FTSE/X.A. Mid Cap - FTSE/Athex Mid Cap	FTSE/X.A Mid & Small Cap Θεμελιωδών μεγεθών		
<i>Μέση Αξία Συναλλαγών χωρίς δικαιώματα (Σύνολο σε εκατ. Euro) / Average daily value of transactions without right trades (Total in milion of Euros)</i>					
B 1. ΣΥΝΕΧΗΣ ΔΙΑΠΡΑΓΜΑΤΕΥΣΗ				B1. CONTINUOUS TRADING PHASE	
A' ΧΡΟΝΙΚΗ ΠΕΡΙΟΔΟΣ ( Έως 11:00:00) *	8.89	8.76	0.13	1st Period (till 11:00:00) *	
B' ΧΡΟΝΙΚΗ ΠΕΡΙΟΔΟΣ (11:00:01 - 11:30:00)	7.58	7.46	0.12	2rd Period (11:00:01 - 11:30:00)	
Γ' ΧΡΟΝΙΚΗ ΠΕΡΙΟΔΟΣ (11:30:01 - 12:00:00)	5.49	5.32	0.18	3rd Period (11:30:01 - 12:00:00)	
Δ' ΧΡΟΝΙΚΗ ΠΕΡΙΟΔΟΣ (12:00:01 - 12:30:00)	4.48	4.37	0.12	4th Period (12:00:01 - 12:30:00)	
Ε' ΧΡΟΝΙΚΗ ΠΕΡΙΟΔΟΣ (12:30:01 - 13:00:00)	4.29	4.20	0.10	5th Period (12:30:01 - 13:00:00)	
ΣΤ' ΧΡΟΝΙΚΗ ΠΕΡΙΟΔΟΣ (13:00:01 - 13:30:00)	4.45	4.36	0.09	6th Period (14:00:01 - 13:30:00)	
Ζ' ΧΡΟΝΙΚΗ ΠΕΡΙΟΔΟΣ (13:30:01 - 14:00:00)	3.52	3.44	0.09	7th Period (13:30:01 - 14:00:00)	
Η' ΧΡΟΝΙΚΗ ΠΕΡΙΟΔΟΣ (14:00:01 - 14:30:00)	3.87	3.81	0.07	8th Period (14:00:01 - 14:30:00)	
Θ' ΧΡΟΝΙΚΗ ΠΕΡΙΟΔΟΣ (14:30:01 - 15:00:00)	4.21	4.09	0.12	9th Period (14:30:01 - 15:00:00)	
Ι' ΧΡΟΝΙΚΗ ΠΕΡΙΟΔΟΣ (15:00:01 - 15:30:00)	4.90	4.81	0.10	10th Period (Από 15:00:01 - 15:30:00)	
ΙΑ' ΧΡΟΝΙΚΗ ΠΕΡΙΟΔΟΣ (15:30:01 - 16:00:00)	5.28	5.18	0.11	11th Period (15:30:01 - 16:00:00)	
ΙΒ' ΧΡΟΝΙΚΗ ΠΕΡΙΟΔΟΣ (Από 16:00:01 - 16:30:00)	5.42	5.33	0.09	12th Period ( 16:00:01 - 16:30:00)	
ΙΓ' ΧΡΟΝΙΚΗ ΠΕΡΙΟΔΟΣ (Από 16:30:01)	10.42	10.25	0.17	13th Period (16:30:01)	
Γ(ι) ΧΡΟΝΙΚΗ ΠΕΡΙΟΔΟΣ (Από 16:50:00) - ΤΕΛΕΥΤΑΙΑ 10 ΛΕΠΤΑ	4.85	4.76	0.09	C (i) (From 16:50:00) Last ten minutes of Continuous Trading	
Γ(ii) ΑΞΙΑ 30% ΠΡΑΞΕΩΝ ΤΟΥ ΒΑΣΙΚΟΥ ΠΙΝΑΚΑ	30.72	30.30	0.44	C (iii) The Value of 30% of the trades which are included to the calculation of the closing prices	
<b>ΣΥΝΟΛΟ*</b>	<b>72.79</b>	<b>71.37</b>	<b>1.50</b>	<b>0.06</b>	<b>TOTAL</b>

\* δεν περιλαμβάνεται η αξία των συναλλαγών στο άνοιγμα

ΣΤΟΙΧΕΙΑ ΜΕΣΗΣ ΗΜΕΡΗΣΙΑΣ ΑΞΙΑΣ ΣΥΝΑΛΛΑΓΩΝ ΜΕΤΟΧΩΝ ΑΝΑ ΔΕΙΚΤΗ ΚΥΡΙΑΣ ΑΓΟΡΑΣ  
AVERAGE DAILY STOCKS VALUE OF TRANSACTIONS DATA PER INDEX OF MAIN MARKET

ΓΔ Composite Index	FTSE/X.A. Large Cap - FTSE/Athex Large Cap	FTSE/X.A. Mid Cap - FTSE/Athex Mid Cap	FTSE/X.A Mid & Small Cap Θεμελιωδών μεγεθών		
01/08/2014- 29/08/2014	01/08/2014- 29/08/2014	01/08/2014-29/08/2014	01/08/2014-29/08/2014		
<i>Μέσος Αριθμός Πράξεων χωρίς πακέτα. / Average daily number of transactions without right trades</i>					
Γ 1. ΑΝΑΛΥΣΗ ΑΝΑ ΦΑΣΗ				C1. ANALYSIS PER TRADING PHASE	
ΣΤΟ ΑΝΟΙΓΜΑ	340.40	294.05	24.20	15.45	At the Open
ΣΥΝΕΧΗΣ ΔΙΑΠΡΑΓΜΑΤΕΥΣΗ	20,350.55	19,091.60	1,306.10	118.35	Continuous Trading
ΕΝΔΙΑΜΕΣΑ ΑΥΣΤΙΟΝ	51.65	50.10	1.75	1.25	Intraday Auctions
ΑΥΣΤΙΟΝ ΚΛΕΙΣΙΜΑΤΟΣ	865.65	793.80	67.70	11.80	Closing Auction
ΣΤΟ ΚΛΕΙΣΙΜΟ	196.75	165.45	29.80	2.50	At the Close
ΣΥΝΟΛΟ	21,805.00	20,395.00	1,429.55	149.35	Total
Πακέτα	10.30	9.90	0.40	0.10	Block Trades
Γενικό ΣΥΝΟΛΟ	21,815.30	20,404.90	1,429.95	149.45	Grand total
Αριθμός Πράξεων ανοικτών πωλήσεων	0.00%	0.00%	0.00%	0.00%	Number of Trades of Short selling
Αριθμός Πράξεων ειδικών διαπραγματευτών	3.24%	3.36%	4.66%	19.76%	Number of Trades of Market Makers
Αριθμός Πράξεων μέσω ODL	73.68%	73.80%	73.22%	66.08%	Number of Trades through ODL
% Στο σύνολο	95.73%	89.55%	6.28%	0.66%	% on the Total
ΓΔ Composite Index	FTSE/X.A. Large Cap - FTSE/Athex Large Cap	FTSE/X.A. Mid Cap - FTSE/Athex Mid Cap	FTSE/X.A Mid & Small Cap Θεμελιωδών μεγεθών		
<i>Μέσος Αριθμός Πράξεων χωρίς πακέτα. / Average daily number of transactions without block trades</i>					
Δ 1. ΣΥΝΕΧΗΣ ΔΙΑΠΡΑΓΜΑΤΕΥΣΗ				D1. CONTINUOUS TRADING PHASE	
Α' ΧΡΟΝΙΚΗ ΠΕΡΙΟΔΟΣ ( Έως 11:00:00) *	2,266.05	2,179.60	89.50	9.00	1st Period (till 11:00:00) *
Β' ΧΡΟΝΙΚΗ ΠΕΡΙΟΔΟΣ (11:00:01 - 11:30:00)	1,996.70	1,892.95	113.65	5.35	2nd Period (11:00:01 - 11:30:00)
Γ' ΧΡΟΝΙΚΗ ΠΕΡΙΟΔΟΣ (11:30:01 - 12:00:00)	1,538.35	1,444.90	101.55	8.55	3rd Period (11:30:01 - 12:00:00)
Δ' ΧΡΟΝΙΚΗ ΠΕΡΙΟΔΟΣ (12:00:01 - 12:30:00)	1,348.80	1,262.45	92.70	6.55	4th Period (12:00:01 - 12:30:00)
Ε' ΧΡΟΝΙΚΗ ΠΕΡΙΟΔΟΣ (12:30:01 - 13:00:00)	1,287.15	1,205.75	86.15	7.20	5th Period (12:30:01 - 13:00:00)
ΣΤ' ΧΡΟΝΙΚΗ ΠΕΡΙΟΔΟΣ (13:00:01 - 13:30:00)	1,259.05	1,179.05	80.90	8.95	6th Period (14:00:01 - 13:30:00)
Ζ' ΧΡΟΝΙΚΗ ΠΕΡΙΟΔΟΣ (13:30:01 - 14:00:00)	1,156.35	1,076.00	83.95	8.35	7th Period (13:30:01 - 14:00:00)
Η' ΧΡΟΝΙΚΗ ΠΕΡΙΟΔΟΣ (14:00:01 - 14:30:00)	1,170.35	1,094.80	81.10	6.35	8th Period (14:00:01 - 14:30:00)
Θ' ΧΡΟΝΙΚΗ ΠΕΡΙΟΔΟΣ (14:30:01 - 15:00:00)	1,229.55	1,138.40	93.45	7.50	9th Period (14:30:01 - 15:00:00)
Ι' ΧΡΟΝΙΚΗ ΠΕΡΙΟΔΟΣ (15:00:01 - 15:30:00)	1,399.75	1,309.50	92.05	8.90	10th Period (Από 15:00:01 - 15:30:00)
ΙΑ' ΧΡΟΝΙΚΗ ΠΕΡΙΟΔΟΣ (15:30:01 - 16:00:00)	1,435.50	1,346.60	93.80	7.60	11th Period (15:30:01 - 16:00:00)
ΙΒ' ΧΡΟΝΙΚΗ ΠΕΡΙΟΔΟΣ (Από 16:00:01 - 16:30:00)	1,532.75	1,437.65	96.10	10.90	12th Period ( 16:00:01 - 16:30:00)
ΙΓ' ΧΡΟΝΙΚΗ ΠΕΡΙΟΔΟΣ (Από 16:30:01)	2,730.20	2,523.95	201.20	23.15	13th Period (16:30:01)
Γ(i) ΧΡΟΝΙΚΗ ΠΕΡΙΟΔΟΣ (Από 16:50:00) - ΤΕΛΕΥΤΑΙΑ 10 ΛΕΠΤΑ	1,317.60	1,212.20	102.05	12.60	C (i) (From 16:50:00) Last ten minutes of Continuous Trading
Γ(ii) ΑΞΙΑ 30% ΠΡΑΞΕΩΝ ΤΟΥ ΒΑΣΙΚΟΥ ΠΙΝΑΚΑ	6,480.55	6,068.00	418.95	45.70	C (iii) The Value of 30% of the trades which are included to the calculation of the closing
<b>ΣΥΝΟΛΟ*</b>	<b>20,350.55</b>	<b>19,091.60</b>	<b>1,306.10</b>	<b>118.35</b>	<b>TOTAL</b>

\* Δεν περιλαμβάνεται η αξία των συναλλαγών στο άνοιγμα

Μηνιαίοι μέσοι όροι spread - Σύνολο αγορών  
Monthly average spread - Total of markets

ΜΗΝΑΣ-ΕΤΟΣ MONTH/YEAR	Spread πράξεων * Trades spread *	Time (συνεδρίασης) spread ** Time spread **	Μέση Ημερήσια Αξία συναλλαγών Average Transactions Value
Aug-2013	5.03	6.68	45.07
Sep-2013	4.18	6.08	63.03
Oct-2013	3.70	5.36	180.26
Nov-2013	4.39	6.11	145.62
Dec-2013	4.48	6.17	113.44
Jan-2014	4.30	6.03	101.50
Feb-2014	5.23	6.71	88.58
Mar-2014	4.35	5.72	132.65
Apr-2014	4.22	6.92	161.46
May-2014	3.95	5.91	232.86
Jun-2014	3.66	5.15	178.98
Jul-2014	4.42	6.17	101.14
Aug-2014	3.78	6.67	99.53

4. Μηνιαίοι μέσοι όροι spread - Σύνολο αγορών  
Monthly average spread - Total markets

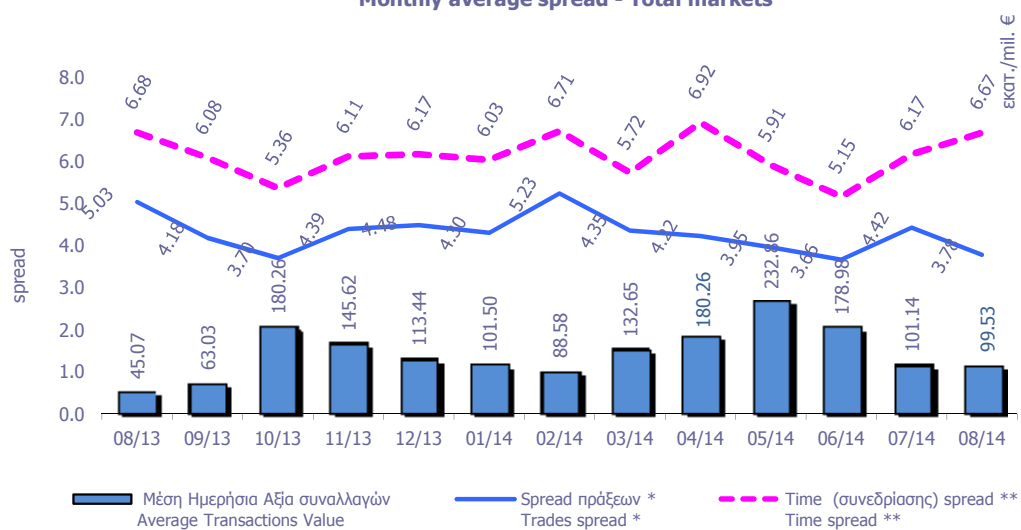

**Spread:** Ως spread ορίζεται το ηηλίοο της διαφοράς της καλύτερης τιμής αγοράς από την καλύτερη τιμή πώλησης προς το ημιάθροισμα αυτών των τιμών.  
**Spread:** The spread is defined as the ratio of the difference between the best ask and the best bid price over the average of the sum of the two prices.

\* **Spread πράξεων:** Ο σταθμισμένος, με την ποσοστιαία αξία συναλλαγών των πράξεων, μέσος όρος των spread που αντιστοιχούν σε αυτές τις πράξεις. Το spread που αντιστοιχεί στην αξία συναλλαγών κάποιας πράξης είναι αυτό που παρατηρείται ακριβώς πριν τη διενέργεια της πράξης.

**Trades spread:** The weighted, by traded value, average of the spreads corresponding to these trades. The spread that corresponds to a trade is the one experienced exactly before the trade.

\* \* **Υπολογισμός Spread σύμφωνα με τον κανονισμό του ΧΑ. - Spread calculation according to the ATHEX regulation**

**Spread συνεδρίασης:** Ο σταθμισμένος, με την ποσοστιαία χρονική διάρκεια, μέσος όρος των spread που παρατηρούνται κατά τη διάρκεια της συνεδρίασης.

**Time spread:** The weighted, by time duration, average of spreads experienced during a trading session.

Μηνιαία μέση κυκλοφοριακή ταχύτητα  
Monthly average velocity

ΜΗΝΑΣ-ΕΤΟΣ MONTH/YEAR	ΚΥΡΙΑ ΑΓΟΡΑ MAIN MARKET	ΧΑΜΗΛΗΣ ΔΙΑΣΠΟΡΑΣ LOW DISPERSION	ΕΠΙΤΗΡΗΣΗΣ SURVEILLANCE	ΣΥΝΟΛΟ ΑΓΟΡΩΝ TOTAL MARKETS	FTSE®/ATH EX Large Cap	Γενικός Δείκτης ΧΑ ATHEX Composite Index
Aug-2013	0.07%	0.002%	0.0047%	0.0730%	0.077%	0.075%
Sep-2013	0.09%	0.002%	0.0111%	0.0909%	0.099%	0.097%
Oct-2013	0.16%	0.006%	0.0109%	0.1603%	0.164%	0.161%
Nov-2013	0.18%	0.004%	0.0112%	0.1706%	0.195%	0.187%
Dec-2013	0.13%	0.012%	0.1082%	0.1345%	0.139%	0.137%
Jan-2014	0.12%	0.003%	0.0189%	0.1275%	0.135%	0.132%
Feb-2014	0.10%	0.003%	0.0091%	0.1071%	0.114%	0.112%
Mar-2014	0.15%	0.003%	0.0087%	0.1520%	0.161%	0.158%
Apr-2014	0.18%	0.002%	0.0101%	0.1789%	0.205%	0.199%
May-2014	0.30%	0.002%	0.0051%	0.2796%	0.275%	0.264%
Jun-2014	0.19%	0.002%	0.0139%	0.1868%	0.209%	0.202%
Jul-2014	0.11%	0.003%	0.0207%	0.1099%	0.121%	0.118%
Aug-2014	0.13%	0.002%	0.0073%	0.1222%	0.136%	0.132%

5. Μηνιαίοι μέσοι όροι κυκλ. ταχύτητας - Average Velocity

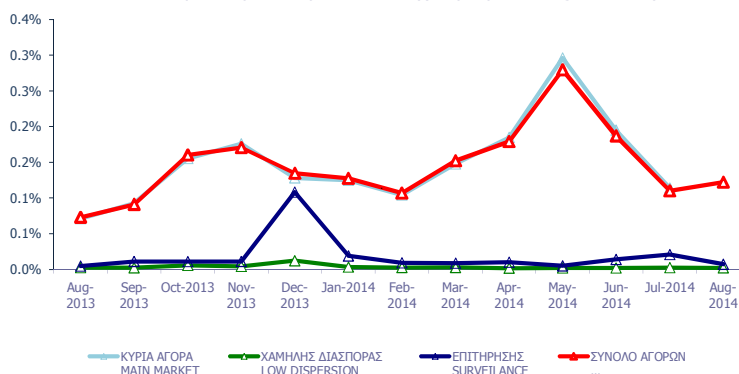

6. Μηνιαίοι μέσοι όροι κυκλ. ταχύτητας - Average Velocity

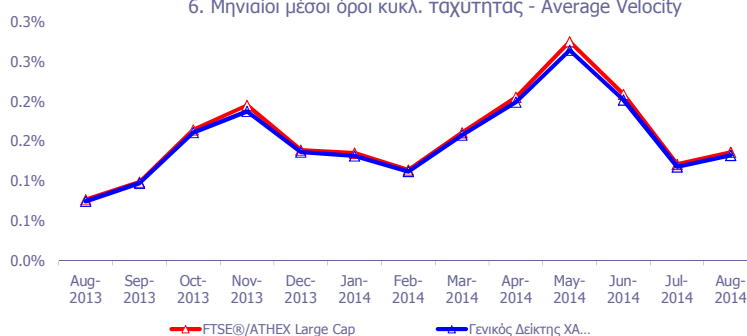

Κυκλοφοριακή Ταχύτητα : Αξία Συναλλαγών / Κεφαλαίωση Velocity : Trading Value / Capitalisation

$$\sum_{i=1}^m \frac{V_i}{XA_i}$$

m : αριθμός ημερών που διαπραγματεύτηκε η μετοχή - number of trading days of the stock

V<sub>i</sub> : αξία συναλλαγών της μετοχής για κάθε μέρα διαπραγμάτευσης i - trading value of the stock in each trading day i

XA<sub>i</sub> : χρηματιστηριακή αξία της μετοχής - market capitalisation of the stock



Μηνιαία ιστορική μεταβλητότητα (volatility)  
Monthly historical volatility

ΜΗΝΑΣ-ΕΤΟΣ MONTH/YEAR	ΚΥΡΙΑ ΑΓΟΡΑ MAIN MARKET	ΧΑΜΗΛΗΣ ΔΙΑΣΠΟΡΑΣ LOW DISPERSION	ΕΠΙΤΗΡΗΣΗΣ SURVEILLANCE	ΣΥΝΟΛΟ ΑΓΟΡΩΝ TOTAL MARKETS	FTSE®/ATHEX Large Cap	Γενικός Δείκτης ΧΑ ATHEX Composite Index
Aug-2013	15.03%	18.19%	26.41%	15.19%	11.98%	11.71%
Sep-2013	13.64%	16.32%	27.75%	14.01%	10.76%	10.89%
Oct-2013	14.12%	18.32%	28.46%	14.50%	12.91%	12.21%
Nov-2013	14.83%	20.06%	25.30%	14.58%	16.52%	12.36%
Dec-2013	14.01%	22.09%	27.74%	14.29%	10.46%	10.38%
Jan-2014	15.68%	18.45%	27.09%	16.91%	11.88%	12.57%
Feb-2014	13.92%	15.85%	24.75%	13.36%	9.71%	9.63%
Mar-2014	13.70%	13.70%	25.29%	13.49%	10.29%	10.23%
Apr-2014	14.36%	22.37%	26.08%	14.13%	11.77%	11.33%
May-2014	14.56%	14.32%	25.77%	14.11%	14.96%	13.23%
Jun-2014	12.55%	19.26%	27.44%	13.13%	9.79%	10.13%
Jul-2014	13.25%	21.57%	25.00%	13.24%	10.12%	10.98%
Aug-2014	13.26%	18.50%	22.91%	12.68%	11.14%	11.28%

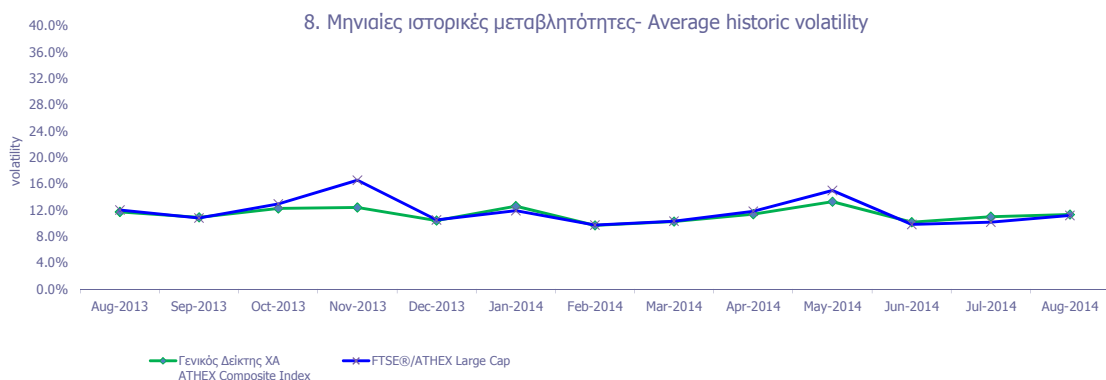
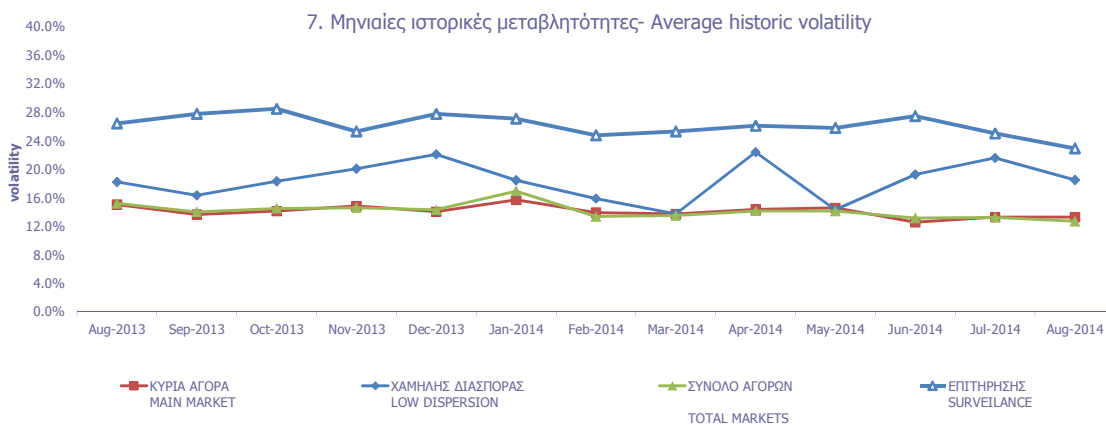

**Μηνιαία Μεταβλητότητα:** Προκύπτει από την μεταβολή των τιμών κλεισίματος για κάθε συνεδριακή ημέρα του μήνα.

**Volatility:** Is calculated from the closing price changes for each working day of the month.

ΟΜΟΛΟΓΑ ΔΙΑΠΡΑΓΜΑΤΕΥΣΙΜΑ ΜΕ ΤΗ ΜΕΘΟΔΟ ΕΚΦΩΝΗΣΗΣ - ΑΝΤΙΦΩΝΗΣΗΣ  
BONDS TRADED WITH THE OPEN OUTCRY METHOD

Ονομαστική Αξία Nominal Value	Αρχικό Επιτόκιο Initial Interest Rate (%)	Σημερινό Επιτόκιο Today's Interest Rate (%)	Ετήσιος Τόκος Annual Interest	Απόδοση στη Λήξη (***) Yield to Maturity (%)	Ημερομηνία Έκδοσης Date of Issue	Αριθμός Ετήσιων Ανανεώσεων Number of Yearly Renewals	Μηνιαίες Τιμές Εκφώνησης τοίς Μετρητοίς (Ευρώ) Monthly Cash Outcry Prices (Euro)			Συναλλαγές σε Τεμάχια Transactions in Items	Αξία Συναλλαγών (Ευρώ) Value of Transactions (Euro)	Τιμές Έτους από 1.1. 2014 (Ευρώ) Price Range since 1.1. 2014 (Euro)	
							Κατώτερη Low	Ανώτερη High	Τιμή - Price			Κατώτερη Low	Ανώτερη High

**ΟΜΟΛΟΓΑ ΚΡΑΤΙΚΩΝ ΤΡΑΠΕΖΩΝ ΕΤΗΣΙΑΣ ΔΙΑΡΚΕΙΑΣ**  
**STATE - OWNED BANKS SHORT TERM BONDS (α, β)**

€ 1,182.96	4.90	2.48	29.69	Δ/Υ	31.05.08	7					0.00	0.00
€ 1,129.20	5.45	2.48	30.88	Δ/Υ	31.08.08	6					0.00	0.00

ΟΜΟΛΟΓΑ ΔΙΑΠΡΑΓΜΑΤΕΥΣΙΜΑ ΜΕ ΤΗ ΜΕΘΟΔΟ ΕΚΦΩΝΗΣΗΣ-ΑΝΤΙΦΩΝΗΣΗΣ  
BONDS TRADED WITH THE OPEN OUTCRY METHOD

Όνομαστική Αξία / Ελάχιστη Διαπραγματεύσιμη Ποσότητα Nominal Value / Minimum Nominal Traded Value	Σήμερανο Έπιτόκιο % Today's Interest Rate % (**)	Αξία Τελευταίου Αποκοπέντος Τεκζίου Value of Last Paid Coupon	Απόδοση στη Λήξη (***) Yield to Maturity (%)	Ημερομηνία Έκδοσης Issue Date	Διάρκεια(Ετη) Duration (Years)	No Σημείωσης - Note Nr	Μηνιαίες Τιμές Εκφώνησης Monthly Outcry Prices			Συναλλαγές σε Τεμάχια * Transactions in Items	Αξία Συναλλαγών Value of Transactions	Τιμές Έτους από 1.1. 2014 (Ευρώ) Price Range since 1.1. 2014 (Euro)	
							Κατώτερη - Low	Ανώτερη-High	Τελευταία-Last			Κατώτερη Low	Ανώτερη High
<b>ΔΑΝΕΙΑ BONDS</b>													

**ΝΟΜΙΚΩΝ ΠΡΟΣΩΠΩΝ ΚΑΙ ΕΤΑΙΡΕΙΩΝ ΣΕ ΣΥΝΑΛΛΑΓΜΑ ΚΑΙ ΕΥΡΩ - CORPORATION BONDS IN FOREIGN CURRENCY AND EURO**

GBP	10.00	2.50	0.250000	Δ/Υ	01/12/1928	100	E.K.T.E. - National Mortgage Bank					0.00	0.00
GBP	10.00	2.50	0.250000	Δ/Υ	01/12/1930	98	E.K.T.E. σειρά - National Mortgage Bank	2.27	2.27	2.27		2.27	2.27

**ΟΜΟΛΟΓΙΑΚΑ ΔΑΝΕΙΑ ΔΙΕΘΝΩΝ ΟΡΓΑΝΙΣΜΩΝ - BONDS OF INTERNATIONAL ORGANIZATIONS**

C	1,000.00	5.00	flr	Δ/Υ	21/07/2006	10	ΟΜΟΛΟΓΟ ΕΥΡΩΠΑΪΚΗΣ ΤΡΑΠΕΖΑΣ ΕΠΕΝΔΥΣΕ					0.00	0.00
---	----------	------	-----	-----	------------	----	--------------------------------------	--	--	--	--	------	------

**ΣΗΜΕΙΩΣΕΙΣ ΟΜΟΛΟΓΩΝ - BONDS NOTES**

	Συντμήσεις - Abbreviations A.A.Σ.Ε = ΑΓΟΡΑ ΑΞΙΩΝ ΣΤΑΘΕΡΟΥ ΕΙΣΟΔΗΜΑΤΟΣ / F.I.S.M.=FIXEDINCOME SECURITIES' MARKET	α	Τα επιτόκια των ετησίων Ομολόγων ΕΤΒΑ είναι απαλλαγμένα των φόρων (καθαρά) / Interest rates of the Yearly H.I.D.B. Bonds are tax-free (net).
**	FLR (Floating Interest Rate) σημαίνει ομολόγο μεταβλητού επιτοκίου / FLR means " a Floating Interest Rate Bond"	β	Για τα Ομολόγα έκδοσης μέχρι και 30/09/2008 ο δεδουλευμένος τόκος έχει κεφαλαιοποιηθεί / For the Bonds issued up to 30.09.08, the occurred interest has been capitalized.
*	Όσον αφορά τα ομολόγα που διαπραγματεύονται στην Α.Α.Σ.Ε όλες οι τιμές εκφράζονται επί τοις εκατό (%) της ονομαστικής τιμής τους.Ο όγκος συναλλαγών υπολογίζεται ως (Τεμάχια) * (Ονομαστική Τιμή) * (Τιμή%) + (Δεδουλευμένοι Τόκοι) / All the prices for the bonds that are traded in the F.I.S.M. refer to percentage (%) upon the nominal value, while the volume of transactions refer to euro.Transactions Volume = (Pieces) * (Face Value). Transactions Value = (Pieces) * (Nominal value) * (price %) + (Accrued interest). Η αξία του τρέχοντος τοκομεριδίου για τις εκδόσεις με ονομαστική αξία 0.01 Ευρώ αναφέρεται σε ονομαστική αξία 100 Ευρώ / The Value of current coupon for the issues with NV 0.01 euro refers to NV 100 euros	***	ΑΠΟΔΟΣΕΙΣ ΟΜΟΛΟΓΩΝ: Αρχικά, βρίσκεται η τιμή κτήσεως, που προκύπτει αν στην τρέχουσα χρηματιστηριακή αξία προσθέσουμε τους δεδουλευμένους τόκους. Εξαιτίας της απελευθέρωσης των χρηματιστηριακών μεσοπίων, η τελευταία από 1/1/2001 δεν υπολογίζεται πλέον σε προσδιορισμό της απόδοσης. Στην συνέχεια υπολογίζεται η (ετησιοποιημένη) απόδοση στην λι του Ομολόγου στο νόμισμα έκδοσής του όπου α) δεν λαμβάνονται υπόψη οι λαχνοί τι λαχειοφόρων δανείων, β) δεν λαμβάνονται υπόψη οι δυνατότητες μετατροπής των ομολογίων σε μετοχές και γ) τα ομολόγα κυμαινόμενου επιτοκίου θεωρείται ότι, μέχρι να λήξουν θα έχουν σημερινό επιτόκιο / BONDS YIELD: Initially, the bid price (which is the market price of the Bond plus the accrued interest – due to liberalisation of stock broker fees, the latter are not taken into consideration to the determination of bonds' yield since 1/1/2001) is found. Subsequently, (annualised) Bond's Yield to Maturity (YTM) in terms of the Bond's clause is calculated, where the lotteries of the lottery Bonds are not considered, b) the entitlement of a convertible bond to converted into shares is not considered and c) the floating interest rate Bonds are considered to retain the current interest rate up to their redemption date.
	Αντίστοιχα για τα ομολόγα που είναι διαπραγματεύσιμα με την μέθοδο Εκφώνησης - Αντιφώνησης οι τιμές εκφράζονται σε ευρώ ενώ ο όγκος εκφράζεται σε τεμάχια / Correspondingly the prices for the bonds that are traded with the open outcry method refer to euro while the volume of transactions refer to items. Η ελάχιστη διαπραγματεύσιμη Ονομαστική Ονομαστική αξία για όλους τους Αύλους τίτλους είναι τα 100 Ευρώ / The minimum traded Nominal Value for all dematerialized securities is equal to 100 Euros		
2	Επιτόκιο 2,90 ετησίως σταθερό και index ratio (λόγος δεικτών πληθωρισμού). Δείκτης αναφοράς Πληθωρισμού: Εναρμονισμένος Δείκτης Τιμών Καταναλωτή που ισχύει στην Ευρωζώνη εξαιρουμένου του καπνού / Reference Inflation Ratio: Harmonized Consumption Index (currently) valid in Euro zone excluding tobacco.	1	Το ομολόγο είναι αορίστου διάρκειας - The bonds are of indefinite duration.

ΟΜΟΛΟΓΑ ΔΙΑΠΡΑΓΜΑΤΕΥΣΙΜΑ ΣΤΗΝ Α.Α.Σ.Ε.  
BONDS TRADED IN FIXED INCOME SECURITIES' MARKET

Ονομαστικό Αξία Nominal Value	Σήμερα Επρόκειτο % Today's Interest Rate % (**)	Αξία Τελευταίου Αποκ/Υρος Value of Last Paid Coupon	Απόδοση στη Λήξη (***) Yield to Maturity (%)	Ημερομηνία Έκδοσης Issue Date	Διάρκεια (Έτη)-Duration(Years)	No Σημείωσης - Note Nr	ΔΑΝΕΙΑ BONDS	Μηνιαίες Τιμές Συναλλαγών επι τοις Εκατό (%) Monthly Transactions' Prices in Percentage (%)			Όγκος Συναλλαγών * Volume of Transactions	Αξία Συναλλαγών (Ευρώ) Value of Transactions (Euro)	Τιμές Έτους από 1.1.2014 (Ευρώ) Price Range since 1.1.2014 (Euro)		
								Κατώτερη - Low (%)	Ανώτερη - High (%)	Κλείσιμο-Close (%)			Κατώτερη - Low (%)	Ανώτερη - High (%)	
<b>ΟΜΟΛΟΓΙΑΚΑ ΔΑΝΕΙΑ ΕΠΙΧΕΙΡΗΣΕΩΝ - CORPORATE BONDS</b>															
€	12.49	5.22	f1r	0.05	...	12.07.07	8	NHPEYΣ IXΘYOKA/ΛIIEPΓEIEΣ A.E. (Μετατρ. σε ΚΟ μτχ) - NIREUS S.A. (Convertible to CR shares)	12.00	12.00	12.00			11.00	15.00
€	4.77	5.00	0.06	53.02	19.03.10	5	MARFIN INVESTMENT GROUP A.E. (Μετατρ. σε ΚΟ μτχ) - MARFIN INVESTMENT GROUP S.A. (Conver to CR shar)	62.53	90.00	62.53	0.32	149,917.03	0.50	91.00	
€	1.00	7.00	0.02	...	29.07.13	6	MARFIN INVESTMENT GROUP A.E. ΣΕΙΡΑ Α (ΜΟΔ) - MARFIN INVESTMENT GROUP S.A. SERIES A (BOND)	1.00	1.00	1.00			1.00	1.00	
€	1.00	6.30	0.02	...	29.07.13	7	MARFIN INVESTMENT GROUP A.E. ΣΕΙΡΑ Β (ΜΟΔ) - MARFIN INVESTMENT GROUP S.A. SERIES B (BOND)	0.85	0.85	0.85			0.85	0.85	
<b>ΟΜΟΛΟΓΑ ΕΛΛΗΝΙΚΟΥ ΔΗΜΟΣΙΟΥ - GOVERNMENT BONDS - DEMATERIALIZED SECURITIES</b>															
€	1,000.00	1.60	f1r	8.16	...	21.05.09	5	ΟΕΔ-ΚΥΜ-210514-05X-2,734-1000,00 - GGB-FRN-210514-05Y-2.734-1000.00	100.00	100.00	100.00			100.00	100.00
€	1,000.00	1.24	f1r	5.93	...	23.07.09	5	ΟΕΔ-ΚΥΜ-230714-05X-2,018-1000,00 - GGB-FRN-230714-05Y-2.018-1000.00	100.00	100.00	100.00			100.00	100.00
€	1,000.00	1.02	f1r	4.96	...	10.08.09	5	ΟΕΔ-ΚΥΜ-100814-05X-1,762-1000,00 - GGB-FRN-100814-05Y-1.762-1000.00	100.00	100.00	100.00			100.00	100.00
€	1.00	2.00	0.02	2.00	09.03.12	11	ΟΕΔ-ΣΤΘ-240223-11X-2,000-1,00 - GGB-FXD-240223-11Y-2.000-1.00	100.00	100.00	100.00			100.00	100.00	
€	1.00	2.00	0.02	2.00	09.03.12	12	ΟΕΔ-ΣΤΘ-240224-12X-2,000-1,00 - GGB-FXD-240224-12Y-2.000-1.00	100.00	100.00	100.00			100.00	100.00	
€	1.00	2.00	0.02	2.00	09.03.12	13	ΟΕΔ-ΣΤΘ-240225-13X-2,000-1,00 - GGB-FXD-240225-13Y-2.000-1.00	100.00	100.00	100.00			100.00	100.00	
€	1.00	2.00	0.02	2.00	09.03.12	14	ΟΕΔ-ΣΤΘ-240226-14X-2,000-1,00 - GGB-FXD-240226-14Y-2.000-1.00	100.00	100.00	100.00			100.00	100.00	
€	1.00	2.00	0.02	2.00	09.03.12	15	ΟΕΔ-ΣΤΘ-240227-15X-2,000-1,00 - GGB-FXD-240227-15Y-2.000-1.00	100.00	100.00	100.00			100.00	100.00	
€	1.00	2.00	0.02	2.00	09.03.12	16	ΟΕΔ-ΣΤΘ-240228-16X-2,000-1,00 - GGB-FXD-240228-16Y-2.000-1.00	100.00	100.00	100.00			100.00	100.00	
€	1.00	2.00	0.02	2.00	09.03.12	17	ΟΕΔ-ΣΤΘ-240229-17X-2,000-1,00 - GGB-FXD-240229-17Y-2.000-1.00	100.00	100.00	100.00			100.00	100.00	
€	1.00	2.00	0.02	2.00	09.03.12	18	ΟΕΔ-ΣΤΘ-240230-18X-2,000-1,00 - GGB-FXD-240230-18Y-2.000-1.00	100.00	100.00	100.00			100.00	100.00	
€	1.00	2.00	0.02	2.00	09.03.12	19	ΟΕΔ-ΣΤΘ-240231-19X-2,000-1,00 - GGB-FXD-240231-19Y-2.000-1.00	100.00	100.00	100.00			100.00	100.00	
€	1.00	2.00	0.02	2.00	09.03.12	20	ΟΕΔ-ΣΤΘ-240232-20X-2,000-1,00 - GGB-FXD-240232-20Y-2.000-1.00	100.00	100.00	100.00			100.00	100.00	
€	1.00	2.00	0.02	2.00	09.03.12	21	ΟΕΔ-ΣΤΘ-240233-21X-2,000-1,00 - GGB-FXD-240233-21Y-2.000-1.00	100.00	100.00	100.00			100.00	100.00	
€	1.00	2.00	0.02	2.00	09.03.12	22	ΟΕΔ-ΣΤΘ-240234-22X-2,000-1,00 - GGB-FXD-240234-22Y-2.000-1.00	100.00	100.00	100.00			100.00	100.00	
€	1.00	2.00	0.02	2.00	09.03.12	23	ΟΕΔ-ΣΤΘ-240235-23X-2,000-1,00 - GGB-FXD-240235-23Y-2.000-1.00	100.00	100.00	100.00			100.00	100.00	
€	1.00	2.00	0.02	2.00	09.03.12	24	ΟΕΔ-ΣΤΘ-240236-24X-2,000-1,00 - GGB-FXD-240236-24Y-2.000-1.00	100.00	100.00	100.00			100.00	100.00	
€	1.00	2.00	0.02	2.00	09.03.12	25	ΟΕΔ-ΣΤΘ-240237-25X-2,000-1,00 - GGB-FXD-240237-25Y-2.000-1.00	100.00	100.00	100.00			100.00	100.00	
€	1.00	2.00	0.02	2.00	09.03.12	26	ΟΕΔ-ΣΤΘ-240238-26X-2,000-1,00 - GGB-FXD-240238-26Y-2.000-1.00	100.00	100.00	100.00			100.00	100.00	
€	1.00	2.00	0.02	2.00	09.03.12	27	ΟΕΔ-ΣΤΘ-240239-27X-2,000-1,00 - GGB-FXD-240239-27Y-2.000-1.00	100.00	100.00	100.00			100.00	100.00	
€	1.00	2.00	0.02	2.00	09.03.12	28	ΟΕΔ-ΣΤΘ-240240-28X-2,000-1,00 - GGB-FXD-240240-28Y-2.000-1.00	100.00	100.00	100.00			100.00	100.00	
€	1.00	2.00	0.02	2.00	09.03.12	29	ΟΕΔ-ΣΤΘ-240241-29X-2,000-1,00 - GGB-FXD-240241-29Y-2.000-1.00	100.00	100.00	100.00			100.00	100.00	
€	1.00	2.00	0.02	2.00	09.03.12	30	ΟΕΔ-ΣΤΘ-240242-30X-2,000-1,00 - GGB-FXD-240242-30Y-2.000-1.00	100.00	100.00	100.00			100.00	100.00	

## ΕΠΕΞΗΓΗΣΗ ΠΙΝΑΚΩΝ EXPLANATION OF TABLES

$$\text{Spread Συνεδρίασης} = \frac{\sum_{t=1}^n \frac{\text{Ask}_t - \text{Bid}_t}{(\text{Ask}_t + \text{Bid}_t) / 2} * \text{Time}_t}{\sum_{t=1}^n \text{Time}_t}$$



Σύμβολο ΟΑΣΗΣ OASHS Code	Χρεόγραφο (1)	Αριθμός Εισηγμένων Χρεογράφων Number of Listed Securities (2)	Όνομαστική Αξία Nominal Value	Χρημ/κή Αξία (Εκατ. Ευρώ) Market Capitalisation (Million Euro)(***)	% στη Συνολική Χρημ/ακή Αξία % in Total Market Capitalisation	Κατηγορία - Category (\$)	No Σημείωσης - Note Nr	Τιμή Κλεισίματος Closing Price	Τιμή Κλεισίματος Previous Month Closing Price	% Μεταβολή Μηνός % Monthly Price Change	% Spread Μηνός % Monthly Spread	Κέρδη ανά Μετοχή per Share	Έτος χρήσης Fiscal year	
												προ φόρων before tax	μετά φόρων after tax	



Η μερισματοδότηση υπολογίζεται ως εξής:  
 $\text{Μερισματοδότηση} = \frac{\text{Τιμή αποκοπέντος μερίσματος τελευταίας χρήσης}}{\text{Αποπροσαρμοσμένη(*) τιμή κλεισίματος}}$

The dividend yield is calculated as follows:  
 $\text{Dividend Yield} = \frac{\text{Last dividend's historical price}}{\text{Readjusted(*) closing price}}$

Ο δείκτης Τιμή / Κέρδη ανά μετοχή (P/E) υπολογίζεται ως εξής:  
 $\text{P/E} = \frac{\text{Αποπροσαρμοσμένη(*) τιμή κλεισίματος}}{\text{Κέρδη είτε προ είτε μετά φόρων αντίστοιχα}}$

The ratio Price/Profits per share is calculated as follows:  
 $\text{P/E} = \frac{\text{Readjusted(*) closing price}}{\text{Profits per share either before or after tax respectively}}$

**Μεταβολή Μηνός (%)**  
 $\frac{\text{Τελευταία τιμή τρέχοντος μήνα} - \text{Τελευταία τιμή προηγούμενου μήνα (προσαρμοσμένη)}}{\text{Τελευταία τιμή προηγούμενου μήνα (προσαρμοσμένη)}} * 100$

**Monthly Price Change (%)**  
 $\frac{\text{Closing price on present month's last session} - \text{Closing price on previous month's last}}{\text{Closing price on previous month's last}}$

Τα στοιχεία έχουν προσαρμοστεί για τις τυχόν μεταβολές μετοχικού κεφαλαίου της μετοχής και τις συνακόλουθες προσαρμογές της τιμής ως εξής:  
 Προσαρμοσμένος όγκος συναλλαγών =  $\frac{\text{Ιστορική τιμή κλεισίματος} * \text{Ιστορικός όγκος συναλλαγών}}{\text{Προσαρμοσμένη τιμή κλεισίματος}}$

The adjusted volume of transactions =  $\frac{\text{Historical closing price} * \text{Historical volume of transactions}}{\text{Adjusted closing price}}$

P/E		Μέρισμα / Προμήρισμα 2008 Dividend / Interim Dividend 2008		Μέρισμα / Προμήρισμα 2009 Dividend / Interim Dividend 2009		Μερισματοδότηση Dividend Yield (%) (4)		Διακμάνσεις Τιμών από 1/1/2011 Price Range since 1.1.2011				Αξία Συναλλαγών (5) Value of Transactions (5)		Συναλλαγές σε Τιμότητα (6) Shares Transactions in Items (6)		Αριθμός Πράξεων Number of Trades		Μηνιαία Εμπορευσιμότητα Monthly Marketability (%)		Securities (1)	
προ φόρων before tax	μετά φόρων after tax							Κατώτερη Low	Ανώτερη High	Κατώτερη Low	Ανώτερη High										

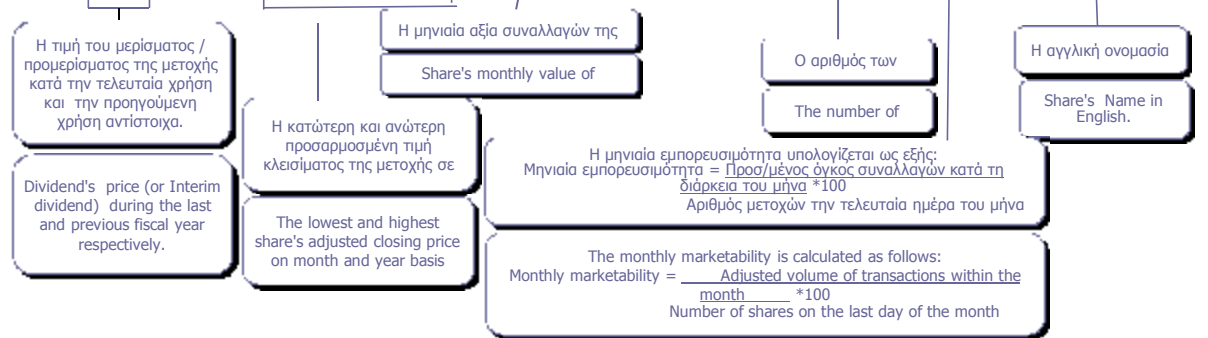

(\*) Προσαρμοσμένη τιμή = Ιστορική τιμή κλεισίματος \* Συντελεστής προσαρμογής - Adjusted price = Historical closing price \* Adjustment co-efficient  
 Αποπροσαρμοσμένη τιμή = Ιστορική τιμή κλεισίματος \* (1 / Συντελεστής προσαρμογής) - Readjusted price = Historical closing price \* (1 / Adjustment co-efficient)  
 Όπου : Συντελεστής προσαρμογής = Προσαρμοσμένη τιμή κλεισίματος / Ιστορική τιμή κλεισίματος την ημέρα πραγματοποίησης της μεταβολής μετοχικού κεφαλαίου -  
 Where: Adjustment co-efficient = Adjusted closing price / Historical closing price on the day of the share capital change realisation

Αρχής γενομένης του Μηνιαίου Στατιστικού Δελτίου του Ιανουαρίου 2002 για την προσαρμογή των τιμών των μετοχών στις περιπτώσεις εταιρικών πράξεων χρησιμοποιείται η μεθοδολογία του Σταθερού Συντελεστή σύμφωνα με την οποία οι ιστορικές τιμές προγενέστερων της ημερομηνίας αποκοπής δικαιώματος εταιρικής πράξης, πολλαπλασιάζονται με τον σταθερό συντελεστή προσαρμογής όπως αυτός προκύπτει κατά την ημερομηνία αποκοπής - Adjustments made to share prices following a corporate action, are made through the use of a fixed co-efficient method, whereby prices of the share, during the period prior to the corporate action, are multiplied by the co-efficient.

Σύμβολο ΟΔΣΗΣ OASHS Code	Χρεόγραφα (1)	Αριθμός Εισηγμένων Χρεογράφων Number of Listed Securities (2)	Ονομαστική Αξία Nominal Value	Χρημ/κή Αξία (Εξοτ. Ευρώ) Market Capitalisation (Million Euro) (3+4)	% στη Συνολική Χρημ/κή Αξία % in Total Market Capitalisation	Κατηγορία - Category (\$)	No Σημείωσης - Note Nr	Τιμή Κλεισίματος Closing Price	Τιμή Κλεισίματος Πρ. Μηνά Previous Month Closing Price	% Μεταβολή Μηνός % Monthly Price Change	% Spread Μηνός % Monthly Spread	Κέρδη ανά Μετοχή Profits per Share		Έτος/χρήσις Fiscal year
				προ φόρων before tax	μετά φόρων after tax									
<b>Τράπεζες</b>														
<b>10 Τίτλοι-Stocks, ΣΥΝΟΛΟ ΚΛΑΔΟΥ :</b>		<b>44,517,173,522</b>	<b>32,878.39</b>	<b>44.65</b>										
ΑΛΦΑ	ALPHA BANK (ΚΟ)	12,769,059,858	0.3	8,504.19	11.55	K	0.666	0.600	11.00	0.200	0.35	0.44	2013	
ΑΛΦΑΤΠ	ALPHA ΤΡΑΠΕΖΑ (ΤΠΔ)	1,143,803,533	---	---		W	1.62	1.52	6.58	0.817	0.35	0.44	2013	
ΑΤΕ	ΑΓΡΟΤΙΚΗ ΤΡΑΠΕΖΑ (ΚΟ)	1,750,955,549	0.6	271.40	0.37	A	0.155	0.155	0.00	---	0.00	0.00	---	
ΑΤΤ	ΑΤΤΙΣΑ BANK A.T.E. (ΚΟ)	1,045,794,145	0.3	127.59	0.17	K	0.122	0.126	-3.17	1.058	-0.33	-0.24	2013	
ΓΤΕ	ΓΕΝΙΚΗ ΤΡΑΠΕΖΑ (ΚΟ)	68,322,221	1	148.26	0.20	X	2.17	3.28	-33.84	---	-0.05	-0.05	2013	
ΕΛΛ	ΕΛΛΑΔΟΣ ΤΡΑΠΕΖΑ (ΚΟ)	19,864,886	5.6	264.20	0.36	K	13.30	13.90	-4.32	1.230	0.00	0.00	---	
ΕΤΕ	ΕΘΝΙΚΗ ΤΡΑΠΕΖΑ (ΚΟ)	3,533,149,631	0.3	9,221.52	12.52	K	2.61	2.41	8.30	0.422	-0.13	0.59	2013	
ΕΤΕΤΠ	ΕΘΝΙΚΗ ΤΡΑΠΕΖΑ (ΤΠΔ)	245,748,459	---	---		W	0.661	0.672	-1.64	0.880	-0.13	0.59	2013	
ΕΥΡΩΒ	ΤΡΑΠΕΖΑ EUROBANK ERGASIAS (ΚΟ)	14,707,876,542	0.3	4,750.64	6.45	K	0.323	0.336	-3.87	0.339	-0.53	-0.32	2013	
ΚΥΠΡ	ΚΥΠΡΟΥ ΤΡΑΠΕΖΑ (ΚΟ)	1,795,140,547	1	371.59	0.50	A	0.207	0.207	0.00	---	-0.33	-1.15	---	
ΠΕΙΡ	ΠΕΙΡΑΙΩΣ ΤΡΑΠΕΖΑ (ΚΟ)	6,101,979,715	0.3	9,152.97	12.43	K	1.50	1.58	-5.06	0.707	0.67	0.95	2013	
ΠΕΙΡΤΠ	ΤΡ. ΠΕΙΡΑΙΩΣ (ΤΠΔ)	843,640,590	---	---		W	0.680	0.819	-16.97	0.781	0.67	0.95	2013	
ΠΡΟ	ΠΡΟΤΟΝ ΤΡΑΠΕΖΑ Α.Ε. (ΚΟ)	62,683,822	0.3	11.28	0.02	A	0.180	0.180	0.00	---	0.00	0.00	---	
ΤΒΑΝΚ	T BANK (ΚΟ)	144,688,060	0.6	6.95	0.01	A	0.048	0.048	0.00	---	0.00	0.00	---	
ΤΤ	ΤΑΧΥΔΡΟΜΙΚΟ ΤΑΜΕΙΟΥΤΗΡΙΟ (ΚΟ)	284,465,964	3.7	47.79	0.06	A	0.168	0.168	0.00	---	0.00	0.00	---	
<b>Ασφάλειες Ιδιοκτησίας &amp; Ζημιών</b>														
<b>1 Τίτλοι-Stocks, ΣΥΝΟΛΟ ΚΛΑΔΟΥ :</b>		<b>27,503,677</b>	<b>36.58</b>	<b>0.05</b>										
ΕΥΠΚ	ΕΥΡΩΠΑΪΚΗ ΠΙΣΤΗ (ΚΟ)	27,503,677	0.6	36.58	0.05	K	1.33	1.30	2.31	3.366	0.49	0.35	2013	
<b>Μεσίτες Ασφαλίσεων</b>														
<b>1 Τίτλοι-Stocks, ΣΥΝΟΛΟ ΚΛΑΔΟΥ :</b>		<b>6,000,000</b>	<b>.14</b>	<b>0.00</b>										
ΕΥΒΚ	ΓΙΟΥΡΜΠΡΟΚΕΡΣ (ΚΟ)	6,000,000	0.6	0.14	0.00	E	0.024	0.024	0.00	---	-0.14	-0.13	2013	
<b>Εταιρείες Επενδύσεων</b>														
<b>2 Τίτλοι-Stocks, ΣΥΝΟΛΟ ΚΛΑΔΟΥ :</b>		<b>11,595,608</b>	<b>19.23</b>	<b>0.03</b>										
ΑΙΟΑΚ	ΑΙΟΛΙΚΗ ΑΕΧ (ΚΟ)	11,178,000	1.25	10.17	0.01	K	0.910	0.933	-2.47	9.190	0.00	0.00	2013	
ΑΝΔΡΟ	ΑΝΔΡΟΜΕΔΑ ΑΕΧ (ΚΟ)	417,608	16	9.06	0.01	K	21.70	23.00	-5.65	6.786	0.00	0.00	2013	
<b>Επενδυτικές Υπηρεσίες</b>														
<b>1 Τίτλοι-Stocks, ΣΥΝΟΛΟ ΚΛΑΔΟΥ :</b>		<b>65,368,563</b>	<b>464.12</b>	<b>0.63</b>										
ΕΧΑΕ	ΕΛΜΗΝ. ΧΡΗΜΑΤΙΣΤΗΡΙΑ-Χ.Α. (ΚΟ)	65,368,563	0.56	464.12	0.63	K	7.10	7.42	-4.31	0.244	0.97	0.49	2013	
<b>Συμμετοχές &amp; Ανάπτυξη Ακίνητης Περιουσίας</b>														
<b>5 Τίτλοι-Stocks, ΣΥΝΟΛΟ ΚΛΑΔΟΥ :</b>		<b>251,069,166</b>	<b>457.07</b>	<b>0.62</b>										
ΒΑΛΚ	ΒΑΛΚΑΝ ΑΚΙΝΗΤΑ (ΚΟ)	20,121,710	1.21	3.82	0.01	A	0.190	0.190	0.00	---	0.89	0.88	---	
ΒΩΒΟΣ	ΒΩΒΟΣ ΜΠΑΜΠΗΣ (ΚΟ)	33,930,000	0.3	10.31	0.01	A	0.304	0.304	0.00	---	-2.14	-2.50	---	
ΕΛΒΙΟ	ΕΛΒΙΕΜΕΚ (ΚΟ)	7,085,888	1.59	28.13	0.04	E	3.97	3.97	0.00	---	-0.01	-0.01	2013	
ΚΑΜΠ	REDS (ΚΟ)	57,434,884	1.31	30.79	0.04	K	0.536	0.511	4.89	6.743	-0.32	-0.34	2013	
ΚΕΚΡ	ΚΕΚΡΩΦ (ΚΟ)	13,202,756	0.35	6.63	0.01	K	0.502	1.75	-33.07	11.921	0.00	0.00	2013	
ΚΕΡΑΛ	ΚΕΡΑΜΕΙΑ-ΑΛΜΑΤΙΝΗ (ΚΟ)	24,619,524	0.5	2.17	0.00	A	0.088	0.088	0.00	---	0.00	0.00	---	
ΛΑΜΔΑ	LAMDA DEVELOPMENT(ΚΟ)	79,706,464	0.3	372.23	0.51	K	4.67	5.01	-6.79	1.302	-0.89	-1.10	2013	
ΠΑΣΑΛ	PASAL A.E. (ΚΟ)	14,967,940	0.5	2.99	0.00	E	0.200	0.218	-8.26	---	-0.96	-1.04	2013	
<b>Υπηρεσίες Ακίνητης Περιουσίας</b>														
<b>1 Τίτλοι-Stocks, ΣΥΝΟΛΟ ΚΛΑΔΟΥ :</b>		<b>14,000,000</b>	<b>78.4</b>	<b>0.11</b>										
ΑΣΤΑΚ	ALPHA ΑΣΤΙΚΑ ΑΚΙΝΗΤΑ (ΚΟ)	14,000,000	4.15	78.40	0.11	X	5.60	5.25	6.67	---	0.58	0.33	2013	
<b>Ε.Ε.Α.Π. Βιομηχανικών &amp; Επαγγελματικών Χώρων</b>														
<b>2 Τίτλοι-Stocks, ΣΥΝΟΛΟ ΚΛΑΔΟΥ :</b>		<b>68,962,240</b>	<b>99.73</b>	<b>0.14</b>										
ΜΙΓΡΕ	MIG REAL ESTATE (ΚΟ)	14,074,000	3	42.64	0.06	K	3.03	2.08	45.67	2.693	0.03	0.01	2013	
ΤΡΑΣΤΟΡ	TRASTOR A.E.E.A.P. (ΚΟ)	54,888,240	1.13	57.08	0.08	K	1.04	1.00	4.00	1.650	-0.01	-0.03	2013	
<b>Εξειδικευμένες Ε.Ε.Α.Π.</b>														
<b>1 Τίτλοι-Stocks, ΣΥΝΟΛΟ ΚΛΑΔΟΥ :</b>		<b>101,260,000</b>	<b>935.64</b>	<b>1.27</b>										
ΕΥΠΡΟ	EUROBANK PROPERTIES ΑΕΕΑΠ (ΚΟ)	101,260,000	2.13	935.64	1.27	K	9.24	9.49	-2.63	0.839	0.09	0.04	2013	
<b>Εξειδικευμένες Χρηματοοικονομικές Υπηρεσίες</b>														
<b>1 Τίτλοι-Stocks, ΣΥΝΟΛΟ ΚΛΑΔΟΥ :</b>		<b>808,207,530</b>	<b>311.14</b>	<b>0.42</b>										
ΚΟΥΜ	ΚΟΥΜΠΑΣ ΣΥΜΜΕΤΟΧΩΝ (ΚΟ)	17,544,600	0.6	2.32	0.00	A	0.132	0.132	0.00	---	-0.61	-0.61	---	
ΜΙΓ	MARFIN INVESTMENT GROUP (ΚΟ)	770,452,803	0.3	307.41	0.42	K	0.399	0.445	-10.34	0.354	-0.17	-0.19	2013	
ΠΑΡΝ	ΠΑΡΝΑΣΣΟΣ (ΚΟ)	20,210,127	1.53	1.41	0.00	A	0.070	0.070	0.00	---	-4.92	-4.92	---	
<b>Σταθερή Τηλεφωνία</b>														
<b>1 Τίτλοι-Stocks, ΣΥΝΟΛΟ ΚΛΑΔΟΥ :</b>		<b>490,150,389</b>	<b>5,332.84</b>	<b>7.24</b>										
ΟΤΕ	ΟΤΕ (ΚΟ)	490,150,389	2.83	5,332.84	7.24	K	10.88	10.29	5.73	0.142	0.71	0.66	2013	
<b>Εξοπλισμός Τηλεπικοινωνιών</b>														
<b>3 Τίτλοι-Stocks, ΣΥΝΟΛΟ ΚΛΑΔΟΥ :</b>		<b>149,049,815</b>	<b>102.61</b>	<b>0.14</b>										
ΙΝΤΚΑ	INTRACOM HOLDINGS (ΚΟ)	133,025,996	1.41	89.66	0.12	K	0.674	0.665	1.35	1.088	-0.57	-0.55	2013	
ΜΑΡΑΚ	ΜΑΡΑΚ ΗΛΕΚΤΡΟΝΙΚΗ (ΚΟ)	9,567,289	0.3	3.33	0.00	Δ	0.348	0.348	0.00	---	-0.10	-0.10	2013	
ΣΠΙΕΣ	SPACE HELLAS (ΚΟ)	6,456,530	1.6	9.62	0.01	K	1.49	1.47	1.36	8.812	0.11	0.00	2013	
<b>Διυλιστήρια</b>														
<b>1 Τίτλοι-Stocks, ΣΥΝΟΛΟ ΚΛΑΔΟΥ :</b>		<b>110,782,980</b>	<b>907.31</b>	<b>1.23</b>										
ΜΟΗ	MOTOR ΟΙΛ (ΚΟ)	110,782,980	0.75	907.31	1.23	K	8.19	8.05	1.74	0.399	0.18	-0.04	2013	

P/E		Μέγιστο / Προβλεπόμενο 2012 Dividend / Interim Dividend 2012	Μέγιστο / Προβλεπόμενο 2013 Dividend / Interim Dividend 2013	Μερισματοδότηση Dividend Yield (%) <sup>(4)</sup>	Διακυμνόντες Τιμών Αυγούστου Monthly Price in August			Διακυμνόντες Τιμών από 1/1/2014 Price Range since 1.1.2014		Αξία Συναλλαγών Value of Transactions <sup>(5)</sup>	Όγκος Συναλλαγών Transactions Volume <sup>(7)</sup>	Αριθμός Πράξεων Number of Trades	Μηνιαία Ευπορεσιμότητα Monthly Negotiability (%)	Securities <sup>(1)</sup>		
πριν φόρων before tax	μετά φόρων after tax				Κ	Ανώτερη High	Κατώτερη Low	Ανώτερη High								
<b>Banks</b>																
1,203,996,332.35										1,345,567,700		188,548		3.02		: TOTAL OF SECTOR
1.8	1.4	---	---	---	0.53	0.67	0.53	0.78	230,234,961.88	385,106,107	43,741	3.02	ALPHA BANK (CR)			
3.2	2.5	---	---	---	1.24	1.67	1.13	2.15	39,725,690.92	27,902,841	6,844	2.44	ALPHA BANK (W)			
---	---	---	---	---	0.16	0.16	0.16	0.16	0.00	0	0	0.00	ATE (CR)			
---	---	---	---	---	0.10	0.13	0.10	0.28	2,097,025.61	17,938,405	3,681	1.72	ATTICA BANK S.A. (CR)			
---	---	---	---	---	2.00	3.28	2.00	15.00	47.24	22	5	0.00	GENIKI BANK (CR)			
---	---	0.54	0.67	5.05	12.80	13.98	12.80	16.53	343,654.05	25,739	613	0.13	BANK OF GREECE (CR)			
---	6.6	---	---	---	2.11	2.75	1.98	4.31	431,971,576.00	180,209,695	46,829	5.10	NATIONAL BANK (CR)			
---	2.0	---	---	---	0.52	0.67	0.46	1.59	5,738,971.42	9,552,504	5,046	3.89	NATIONAL BANK (W)			
---	---	---	---	---	0.30	0.35	0.30	0.63	145,381,757.94	457,265,727	34,289	3.11	EUROBANK ERGASIAS (CR)			
---	---	---	---	---	0.21	0.21	0.21	0.21	0.00	0	0	0.00	BANK OF CYPRUS (CR)			
2.3	1.6	---	---	---	1.19	1.58	1.19	2.11	324,469,610.45	231,602,782	41,015	3.80	PIRAEUS BANK (CR)			
1.1	0.8	---	---	---	0.58	0.83	0.58	1.15	24,033,036.84	35,963,878	6,485	4.26	PIRAEUS BANK (W)			
---	---	---	---	---	0.18	0.18	0.18	0.18	0.00	0	0	0.00	PROTON BANK S.A. (CR)			
---	---	---	---	---	0.05	0.05	0.05	0.05	0.00	0	0	0.00	T BANK (CR)			
---	---	---	---	---	0.17	0.17	0.17	0.17	0.00	0	0	0.00	TT HELLENIC POSTBANK (CR)			
<b>Property &amp; Casualty Insurance</b>																
123,262.38										95,410		179		0.35		: TOTAL OF SECTOR
2.5	3.6	0.10	---	---	1.21	1.37	1.21	1.66	123,262.38	95,410	179	0.35	EUROPEAN RELIANCE INSUR. (CR)			
<b>Insurance Brokers</b>																
0.00										0		0		0.00		: TOTAL OF SECTOR
---	---	---	---	---	0.02	0.02	0.02	0.05	0.00	0	0	0.00	EUROBROKERS S.A. (CR)			
<b>Equity Investment Instruments</b>																
7,076.03										5,965		41		0.05		: TOTAL OF SECTOR
13.0	13.4	---	---	---	0.85	0.98	0.70	1.09	5,273.28	5,883	27	0.05	AEOLIAN INVESTMENT FUND (CR)			
6.0	6.1	---	0.80	3.69	21.70	23.77	20.08	23.99	1,802.75	82	14	0.02	ANDROMEDA SA (CR)			
<b>Investment Services</b>																
29,874,792.07										4,198,213		15,801		6.42		: TOTAL OF SECTOR
8.3	16.2	0.09	---	---	6.71	7.60	6.71	9.52	29,874,792.07	4,198,213	15,801	6.42	HELLENIC EXCHANGES-A.S.E. (CR)			
<b>Real Estate Holding &amp; Development</b>																
3,769,338.66										1,100,365		2,653		0.44		: TOTAL OF SECTOR
---	---	---	---	---	0.19	0.19	0.19	0.19	0.00	0	0	0.00	BALKAN R.E. (CR)			
---	---	---	---	---	0.30	0.30	0.30	0.30	0.00	0	0	0.00	BABIS VOVOIS SA (CR)			
---	---	---	---	---	3.97	3.97	1.54	3.97	0.00	0	0	0.00	ELVIEMEK (CR)			
---	---	---	---	---	0.48	0.55	0.48	0.83	22,008.17	42,801	92	0.07	REDS S.A. (CR)			
---	---	---	---	---	0.47	1.04	0.47	1.11	176,853.06	255,758	595	1.94	KEKROPS SA (CR)			
---	---	---	---	---	0.09	0.09	0.09	0.09	0.00	0	0	0.00	KERAMIA-ALLATINI (CR)			
---	---	---	---	---	4.10	5.10	4.10	6.35	3,568,749.53	791,539	1,951	0.99	LAMDA DEVELOPMENT SA (CR)			
---	---	---	---	---	0.16	0.22	0.13	0.24	1,727.90	10,267	15	0.07	PASAL DEVELOPMENT S.A. (CR)			
<b>Real Estate Services</b>																
20,999.66										3,994		50		0.03		: TOTAL OF SECTOR
11.3	19.9	---	---	---	5.01	5.89	4.69	7.10	20,999.66	3,994	50	0.03	ALPHA REAL ESTATE SA(CR)			
<b>Industrial &amp; Office REITs</b>																
13,378,071.19										5,479,877		906		7.95		: TOTAL OF SECTOR
54.4	**	---	---	---	1.88	3.05	1.50	3.05	13,090,325.07	5,199,558	546	36.94	MIG REAL ESTATE (CR)			
---	---	0.10	0.09	8.65	0.98	1.11	0.94	1.33	287,746.12	280,319	360	0.51	TRASTOR REAL EST. INV. CO.(CR)			
<b>Specialty REITs</b>																
13,080,981.26										1,429,672		5,687		1.41		: TOTAL OF SECTOR
90.3	**	---	0.18	5.63	8.49	9.60	6.65	9.82	13,080,981.26	1,429,672	5,687	1.41	EUROBANK PROPERTIES REIC (CR)			
<b>Specialty Finance</b>																
8,695,785.80										21,524,255		13,166		2.66		: TOTAL OF SECTOR
---	---	---	---	---	0.13	0.13	0.13	0.13	0.00	0	0	0.00	KOYMBAS SYNERGY GROUP (CR)			
---	---	---	---	---	0.37	0.45	0.37	0.57	8,695,785.80	21,524,255	13,166	2.79	MARFIN INVESTMENT GROUP (CR)			
---	---	---	---	---	0.07	0.07	0.07	0.17	0.00	0	0	0.00	PARNASSOS ENTERP. (CR)			
<b>Fixed Line Telecommunications</b>																
177,295,162.53										17,518,880		32,070		3.57		: TOTAL OF SECTOR
13.6	14.7	---	---	---	9.16	11.02	9.16	13.20	177,295,162.53	17,518,880	32,070	3.57	OTE (CR)			
<b>Telecommunications Equipment</b>																
1,061,981.02										1,580,138		2,460		1.06		: TOTAL OF SECTOR
---	---	---	---	---	0.60	0.75	0.53	0.90	1,060,063.64	1,578,764	2,437	1.19	INTRACOM HOLDINGS (CR)			
---	---	---	---	---	0.35	0.35	0.29	0.36	3.48	10	1	0.00	MARAC ELECTRONICS (CR)			
14.6	**	---	---	---	1.34	1.49	1.13	1.87	1,913.90	1,364	22	0.02	SPACE HELLAS SA (CR)			
<b>Exploration &amp; Production</b>																
10,328,164.56										1,329,321		6,714		1.20		: TOTAL OF SECTOR
45.7	---	0.30	0.20	2.44	7.15	8.28	7.15	10.30	10,328,164.56	1,329,321	6,714	1.20	MOTOR OIL (CR)			

Σύμβολο ΟΔΣΗΣ OASHS Code	Χρεόγραφο (1)	Αριθμός Εισηγμένων Χρεογράφων Number of Listed Securities (2)	Ονομαστική Αξία Nominal Value	Χρημ/κή Αξία (Εξοτ. Ευρώ) Market Capitalisation (Million Euro) (3+4)	% στη Συνολική Χρημ/κή Αξία % in Total Market Capitalisation	Κατηγορία - Category (\$)	No Σημείωσης - Note Nr	Τιμή Κλεισίματος Closing Price	Τιμή Κλεισίματος Πρ. Μήνα Previous Month Closing Price	% Μεταβολή Μηνός % Monthly Price Change	% Spread Μηνός % Monthly Spread	Κέρδη ανά Μετοχή Profits per Share	Έτος χρήσης Fiscal year	
												προ φόρων before tax	μετά φόρων after tax	
<b>Καθετοποιημένες Εταιρ. Πετρελαίου &amp; Φυσικού Αερίου</b>														
<b>2 Τίτλοι-Stocks, ΣΥΝΟΛΟ ΚΛΑΔΟΥ :</b>			<b>329,463,315</b>	<b>1,725.11</b>	<b>2.34</b>									
ΕΛΙΝ	ΕΛΙΝΟΙΛ (ΚΟ)		23,828,130	0.5	28.83	0.04	K	1.21	1.21	0.00	36.029	-0.09	-0.08	2013
ΕΛΠΕ	ΕΛΜΗΝΙΚΑ ΠΕΤΡΕΛΙΑ (ΚΟ)		305,635,185	2.18	1,696.28	2.30	K	5.55	5.87	-5.45	0.288	-1.11	-0.89	2013
<b>Συμβατικός Ηλεκτρισμός</b>														
<b>1 Τίτλοι-Stocks, ΣΥΝΟΛΟ ΚΛΑΔΟΥ :</b>			<b>232,000,000</b>	<b>2,563.6</b>	<b>3.48</b>									
ΔΕΗ	ΔΕΗ (ΚΟ)		232,000,000	4.6	2,563.60	3.48	K	11.05	10.95	0.91	0.189	0.15	-0.97	2013
<b>Υδρευση</b>														
<b>2 Τίτλοι-Stocks, ΣΥΝΟΛΟ ΚΛΑΔΟΥ :</b>			<b>142,800,000</b>	<b>1,154.55</b>	<b>1.57</b>									
ΕΥΑΠΣ	ΕΥΑΘ (ΚΟ)		36,300,000	1.12	149.19	0.20	K	4.11	4.38	0.19	0.940	0.49	0.36	2013
ΕΥΔΑΠ	ΕΥΔΑΠ (ΚΟ)		106,500,000	0.6	1,005.36	1.37	K	9.44	9.60	-1.67	0.393	0.58	0.73	2013
<b>Βασικά Χημικά</b>														
<b>1 Τίτλοι-Stocks, ΣΥΝΟΛΟ ΚΛΑΔΟΥ :</b>			<b>26,730,187</b>	<b>28.33</b>	<b>0.04</b>									
ΕΛΤΟΝ	ΕΛΤΟΝ (ΚΟ)		26,730,187	0.6	28.33	0.04	K	1.06	1.08	-1.85	2.482	0.18	0.13	2013
<b>Εξειδικευμένα Χημικά</b>														
<b>6 Τίτλοι-Stocks, ΣΥΝΟΛΟ ΚΛΑΔΟΥ :</b>			<b>172,033,194</b>	<b>257.52</b>	<b>0.35</b>									
ΔΑΙΟΣ	ΔΑΙΟΣ ΠΛΑΣΤΙΚΑ (ΚΟ)		15,000,000	0.3	34.35	0.05	K	2.29	2.26	1.33	13.130	-0.10	-0.24	2013
ΔΡΟΥΚ	ΝΤΡΟΥΚΦΑΡΜΠΕΝ ΕΛΛΑΣ (ΚΟ)		3,873,120	0.3	3.68	0.00	K	0.950	0.900	5.56	53.470	-0.52	-0.49	2013
ΠΕΤΖΚ	ΠΕΤΖΕΤΑΚΙΣ Α. (ΚΟ)		25,583,146	0.3	6.65	0.01	A	0.260	0.260	0.00	---	0.00	0.00	---
ΠΛΑΘ	ΠΛΑΣΤΙΚΑ ΘΡΑΚΗΣ (ΚΟ)		45,094,620	0.5	47.35	0.06	K	1.05	1.11	-5.41	1.752	0.14	0.06	2013
ΠΛΑΚΡ	ΠΛΑΣΤΙΚΑ ΚΡΗΤΗΣ (ΚΟ)		27,379,200	0.52	136.90	0.19	K	5.00	5.25	-4.76	5.838	0.70	0.50	2013
ΣΑΙΚΑ	ΣΥΣΛΟΝ ΕΛΛΑΣ (ΚΟ)		26,664,840	0.47	18.67	0.03	K	0.700	0.700	0.00	3.405	0.06	0.01	2013
ΣΠΥΡ	ΣΠΥΡΟΥ ΑΓΡ. ΟΙΚ. (ΚΟ)		28,438,268	0.3	9.92	0.01	K	0.349	0.325	7.38	9.118	-0.08	-0.15	2013
<b>Αλουμίνιο</b>														
<b>4 Τίτλοι-Stocks, ΣΥΝΟΛΟ ΚΛΑΔΟΥ :</b>			<b>201,126,275</b>	<b>230.52</b>	<b>0.31</b>									
ΑΛΚΟ	ΑΛΚΟ ΕΛΛΑΣ (ΚΟ)		25,000,000	0.4	3.80	0.01	K	0.152	0.190	-20.00	12.517	-0.60	-0.63	2013
ΑΑΜΥ	ΑΛΟΥΜΥΛ (ΚΟ)		22,016,250	0.37	6.83	0.01	K	0.310	0.286	8.39	3.407	-0.68	-0.74	2013
ΕΛΒΑ	ΕΒΒΑΛ (ΚΑ)		124,100,815	0.3	212.21	0.29	K	1.71	1.73	-1.16	3.916	0.13	-0.03	2013
ΕΤΕΜ	ΕΤΕΜ (ΚΑ)		30,009,210	0.31	7.68	0.01	K	0.256	0.251	1.99	12.699	-0.72	-0.66	2013
<b>Μη Σιδηρούχα Μέταλλα</b>														
<b>2 Τίτλοι-Stocks, ΣΥΝΟΛΟ ΚΛΑΔΟΥ :</b>			<b>218,195,489</b>	<b>769.13</b>	<b>1.04</b>									
ΜΥΤΙΛ	ΜΥΤΙΛΗΝΑΙΟΣ (ΚΟ)		116,915,862	1.07	722.54	0.98	K	6.18	6.41	-3.59	0.269	0.69	0.57	2013
ΧΑΚΟΡ	ΧΑΛΚΟΡ (ΚΑ)		101,279,627	0.38	46.59	0.06	K	0.460	0.535	-14.02	3.485	-0.53	-0.63	2013
<b>Χάλυβας</b>														
<b>9 Τίτλοι-Stocks, ΣΥΝΟΛΟ ΚΛΑΔΟΥ :</b>			<b>324,076,086</b>	<b>330.85</b>	<b>0.45</b>									
ΕΛΣΤΡ	ΕΛΑΣΤΡΟΝ (ΚΟ)		18,435,000	1	14.55	0.02	K	0.789	0.820	-3.78	7.635	-0.15	-0.16	2013
ΚΟΡΔΕ	ΚΟΡΔΕΛΟΥ Χ. ΑΦΟΙ (ΚΟ)		21,224,340	0.42	6.58	0.01	K	0.310	0.277	11.91	10.185	0.00	0.00	2013
ΛΕΒΚ	ΛΕΒΕΝΤΕΡΗΣ Ν. (ΚΑ)		8,321,682	0.67	3.60	0.00	K	0.240	0.240	0.00	---	0.00	0.00	2013
ΛΕΒΠ	ΛΕΒΕΝΤΕΡΗΣ Ν. (ΠΑ)		2,160,524	0.67	---	---	K	0.744	0.744	5.91	---	0.00	0.00	2013
ΜΠΤΚ	ΜΠΗΤΡΟΣ ΣΥΜΜΕΤΟΧΙΚΗ (ΚΟ)		15,842,391	1.51	3.49	0.00	K	0.220	0.235	-6.38	27.007	-0.73	-0.61	2013
ΣΙΔΕ	ΣΙΔΕΝΟΡ (ΚΟ)		96,243,908	0.41	122.23	0.17	K	1.27	1.43	-11.19	1.954	-0.78	-0.90	2013
ΣΙΔΑΜ	ΣΙΔΑΜ (ΚΟ)		10,000,000	1.35	4.20	0.01	E	0.420	0.320	31.25	---	-1.00	-1.13	2013
ΣΩΛΚ	ΣΩΛ/ΓΕΙΑ ΚΟΡΙΝΘΟΥ (ΚΟ)		124,170,201	0.78	170.11	0.23	K	1.37	1.47	-6.80	1.488	-0.03	-0.05	2013
ΤΖΚΑ	ΤΖΙΡΑΚΙΑΝ ΠΡΟΦΙΛ (ΚΑ)		1,270,000	0.3	2.92	0.00	E	2.30	2.30	0.00	---	0.00	0.00	2013
ΧΑΛΥΒ	ΧΑΛΥΒΟΦΥΛΛΩΝ (ΚΟ)		26,408,040	0.3	3.17	0.00	A	0.120	0.120	0.00	---	0.00	0.00	---
<b>Ορυχεία</b>														
<b>1 Τίτλοι-Stocks, ΣΥΝΟΛΟ ΚΛΑΔΟΥ :</b>			<b>468,700</b>	<b>1.85</b>	<b>0.00</b>									
ΜΕΡΚΟ	MERMEREN KOMB. A.D. PR. (ΕΛΠ)		468,700	---	1.85	0.00	K	3.95	4.10	-3.66	9.134	0.00	0.00	2013
<b>Οικοδομικά Υλικά &amp; Εξαρτήματα</b>														
<b>11 Τίτλοι-Stocks, ΣΥΝΟΛΟ ΚΛΑΔΟΥ :</b>			<b>363,801,401</b>	<b>1,862.51</b>	<b>2.53</b>									
ΑΚΡΙΤ	ΑΚΡΙΤΑΣ (ΚΟ)		13,000,000	1	3.51	0.00	K	0.270	0.297	-9.09	6.244	-0.94	-1.10	2013
ΒΙΟΣΚ	UNIBIOS (ΚΟ)		15,627,315	0.3	4.13	0.01	K	0.264	0.250	5.60	12.759	0.02	-0.01	2013
ΗΡΑΚ	ΗΡΑΚΛΗΣ ΑΓΕΤ (ΚΟ)		71,082,707	1.7	98.09	0.13	X	1.38	1.26	9.52	---	-2.34	-1.92	2013
ΙΚΤΙΝ	ΙΚΤΙΝΟΣ ΕΛΛΑΣ (ΚΟ)		28,580,100	0.4	39.15	0.05	K	1.37	1.50	-7.13	2.517	0.20	0.14	2013
ΚΥΡΜ	ΚΥΡΙΑΚΙΔΗΣ Η.- F.H.L. (ΚΟ)		24,474,815	1.15	58.01	0.08	K	2.37	2.35	0.85	2.749	0.63	0.49	2013
ΜΑΘΙΟ	ΜΑΘΙΟΣ ΠΥΡΙΜΑΧΑ (ΚΟ)		9,819,370	0.69	3.68	0.01	K	0.375	0.312	20.19	11.893	-0.05	-0.05	2013
ΜΟΝΤΑ	ΒΑΡΒΕΡΗΣ Ν. - ΜΟΔΑ ΒΑΓΝΟ (ΚΟ)		18,810,000	0.4	3.89	0.01	K	0.207	0.240	-13.75	6.076	-0.11	-0.16	2013
ΕΥΛΚ	ΙΝΤΕΡΓΟΥΝΤ-ΕΥΛΕΜΠΟΡΙΑ (ΚΟ)		34,986,430	0.44	4.87	0.01	K	0.125	0.105	19.05	7.286	-0.04	-0.04	2013
ΕΥΛΠ	ΙΝΤΕΡΓΟΥΝΤ-ΕΥΛΕΜΠΟΡΙΑ (ΠΟ)		2,566,836	0.44	---	---	K	0.195	0.195	0.00	10.000	-0.04	-0.04	2013
ΣΕΛΜΚ	ΣΕΛΜΑΝ (ΚΟ)		60,221,300	0.4	4.82	0.01	A	0.080	0.080	0.00	---	0.00	0.00	---
ΤΙΤΚ	ΤΙΤΑΝ (ΚΟ)		77,063,568	4	1,642.35	2.23	K	20.30	23.00	-11.74	0.339	-0.11	-0.34	2013
ΤΙΤΠ	ΤΙΤΑΝ (ΠΟ)		7,568,960	4	---	---	K	10.30	10.15	1.48	4.631	-0.11	-0.34	2013
<b>Κατασκευές</b>														
<b>13 Τίτλοι-Stocks, ΣΥΝΟΛΟ ΚΛΑΔΟΥ :</b>			<b>792,711,186</b>	<b>1,161.01</b>	<b>1.58</b>									
ΑΒΑΞ	J. & P. - ΑΒΑΞ (ΚΟ)		77,654,850	0.58	107.16	0.15	K	1.38	1.44	-4.17	2.060	-0.92	-0.94	2013
ΑΕΓΕΚ	ΑΕΓΕΚ (ΚΟ)		33,301,715	0.32	1.67	0.00	E	0.050	0.073	-31.51	---	-1.08	-1.11	2013
ΑΘΗΝΑ	ΑΘΗΝΑ (ΚΟ)		90,902,904	0.8	26.36	0.04	X	0.290	0.290	0.00	---	-0.21	-0.24	2013



P/E		Μέσομα / Προβλεπόμενα 2012 Dividend / Interim Dividend 2012	Μέσομα / Προβλεπόμενα 2013 Dividend / Interim Dividend 2013	Μεσοματαισότητα Dividend Yield (%) <sup>(4)</sup>	Διακυμάνσεις Τιμών Αυγούστου Monthly Price in August		Διακυμάνσεις Τιμών από 1/1/2014 Price Range since 1.1.2014		Αξία Συναλλαγών Value of Transactions <sup>(5)</sup>	Όγκος Συναλλαγών Transactions Volume <sup>(7)</sup>	Αριθμός Προβέων Number of Trades	Μηνιαία Ευρεσιμότητα Monthly Net-Reliability (%)	Securities <sup>(1)</sup>
πριν φόρων before tax	μετά φόρων after tax				Κ	Ανώτερη High	Κατώτερη Low	Ανώτερη High					
<b>Integrated Oil &amp; Gas</b>													
									17,333,939.41	3,185,377	14,047	0.97	: TOTAL OF SECTOR
---	---	---	---	---	1.21	1.21	0.79	1.50	6,098.40	5,040	3	0.02	ELINOIL S.A. (CR)
---	---	0.15	---	---	5.11	5.86	5.11	8.13	17,327,841.01	3,180,337	14,044	1.04	HELLENIC PETROLEUM (CR)
<b>Conventional Electricity</b>													
									70,416,776.12	6,586,420	22,086	2.84	: TOTAL OF SECTOR
71.8	---	0.03	---	---	9.83	11.29	9.08	12.75	70,416,776.12	6,586,420	22,086	2.84	PPC (CR)
<b>Water</b>													
									12,430,647.31	1,413,823	6,763	0.99	: TOTAL OF SECTOR
10.6	14.4	0.16	0.29	6.93	4.00	4.58	4.00	5.66	722,906.64	170,523	882	0.47	THESSALONIKA WATER & SEWERAGE
13.4	10.6	0.15	0.36	3.81	9.18	9.69	7.06	9.95	11,707,740.67	1,243,300	5,881	1.17	EYDAP S.A. (CR)
<b>Commodity Chemicals</b>													
									62,968.44	60,462	411	0.23	: TOTAL OF SECTOR
6.6	8.9	---	0.05	4.72	0.99	1.14	0.99	1.40	62,968.44	60,462	411	0.23	ELTON SA (CR)
<b>Specialty Chemicals</b>													
									1,157,957.00	1,222,693	1,102	0.71	: TOTAL OF SECTOR
---	---	---	---	---	2.00	2.29	1.66	2.30	12,370.30	6,115	19	0.04	DAIOS PLASTICS SA (CR)
---	---	---	---	---	0.81	1.00	0.81	1.95	680.75	725	4	0.02	DRUCKFARBEN HELLAS (CR)
---	---	---	---	---	0.26	0.26	0.26	0.26	0.00	0	0	0.00	PETZTAKIS SA (CR)
8.4	20.8	0.05	0.05	4.76	1.03	1.14	1.03	1.39	549,846.75	512,272	648	1.14	THRACE PLASTICS SA (CR)
6.9	9.8	---	0.10	2.00	4.80	5.35	4.80	5.54	119,915.46	23,664	107	0.09	CRETE PLASTICS SA (CR)
8.7	37.4	---	0.01	1.00	0.70	0.72	0.45	0.72	474,330.80	677,607	308	2.54	CYCLON HELLAS SA (CR)
---	---	---	---	---	0.32	0.39	0.21	0.39	812.94	2,310	16	0.01	SPIROY AGRICULTURE SA (CR)
<b>Aluminum</b>													
									90,470.85	205,046	627	0.10	: TOTAL OF SECTOR
---	---	---	---	---	0.14	0.20	0.14	0.42	19,235.18	116,790	205	0.47	ALCO HELLAS SA (CR)
---	---	---	---	---	0.28	0.31	0.25	0.66	6,840.02	23,504	159	0.11	ALUMIL (CR)
15.2	---	0.08	---	---	1.55	1.74	1.55	2.15	57,199.87	34,511	214	0.03	ELVAL SA. (CB)
---	---	---	---	---	0.22	0.29	0.16	0.40	7,195.78	30,241	49	0.10	ETEM SA (CB)
<b>Nonferrous Metals</b>													
									20,976,085.36	3,686,115	15,961	1.69	: TOTAL OF SECTOR
8.3	9.9	---	---	---	5.61	6.53	5.38	7.32	20,859,178.24	3,439,219	15,530	2.94	MYTILINEOS HOLDINGS (CR)
---	---	---	---	---	0.45	0.54	0.45	0.91	116,907.12	246,896	431	0.24	HALKOR SA (CB)
<b>Steel</b>													
									730,264.96	621,273	1,894	0.19	: TOTAL OF SECTOR
---	---	---	---	---	0.65	0.83	0.65	1.00	19,074.97	27,394	108	0.15	ELASTRON (CR)
---	---	---	---	---	0.28	0.31	0.17	0.36	6.11	20	2	0.00	KORDELLOS BROS SA (CR)
---	---	---	---	---	0.24	0.24	0.20	0.26	0.00	0	0	0.00	N. LEVEDERIS SA (CB)
---	---	0.04	0.04	5.85	0.74	0.74	0.57	0.78	0.00	0	0	0.00	N. LEVEDERIS SA (PB)
---	---	---	---	---	0.16	0.32	0.16	0.56	5,077.10	24,301	78	0.15	BITROS HOLDING SA (CR)
---	---	---	---	---	1.21	1.44	1.21	2.26	267,050.21	206,636	631	0.21	SIDENOR (CR)
---	---	---	---	---	0.25	0.42	0.24	0.48	19,303.40	56,692	25	0.57	SIDMA SA (CR)
---	---	---	---	---	1.28	1.51	1.28	2.30	419,753.17	306,230	1,050	0.25	CORINTH PIPEWORKS SA (CR)
---	---	---	---	---	2.30	2.30	1.44	2.63	0.00	0	0	0.00	GIRAKIAN PROFIL SA (CB)
---	---	---	---	---	0.12	0.12	0.12	0.12	0.00	0	0	0.00	SHEET STEEL SA (CR)
<b>General Mining</b>													
									3,397.88	863	11	0.18	: TOTAL OF SECTOR
1.9	1.9	0.47	---	---	3.73	4.10	3.45	4.70	3,397.88	863	11	0.18	MERMEREN KOMB. A.D. PR. (GDR)
<b>Building Materials &amp; Fixtures</b>													
									33,408,805.78	2,184,856	12,455	0.60	: TOTAL OF SECTOR
---	---	---	---	---	0.26	0.30	0.10	0.32	209.06	740	10	0.01	AKRITAS SA (CR)
16.2	---	---	---	---	0.19	0.28	0.19	0.40	41,121.42	178,546	380	1.14	UNIBIOS (CR)
---	---	---	---	---	1.25	1.40	1.24	1.55	36,882.36	26,489	44	0.04	HERACLES GEN.CEMENT CO. (CR)
7.4	10.7	---	0.03	1.83	1.33	1.53	1.33	1.84	351,014.74	250,685	1,020	0.88	IKTINOS HELLAS SA (CR)
1.7	2.2	---	---	---	2.05	2.40	1.07	2.60	276,943.78	122,264	410	0.50	KYRIAKIDIS MARBLES SA (CR)
---	---	---	---	---	0.31	0.38	0.25	0.49	10.93	30	2	0.00	MATHIOS REFRACTORY SA (CR)
---	---	---	---	---	0.20	0.24	0.17	0.28	126.76	614	12	0.00	VARVERIS - MODA BAGNO SA (CR)
---	---	---	---	---	0.11	0.13	0.08	0.16	1.71	14	2	0.00	INTERWOOD-XYLEMPORIA (CR)
---	---	---	---	---	0.20	0.20	0.20	0.20	0.00	0	0	0.00	INTERWOOD-XYLEMPORIA (PR)
---	---	---	---	---	0.08	0.08	0.08	0.08	0.00	0	0	0.00	SHELMAN SA (CR)
---	---	---	---	---	18.32	23.00	18.12	26.80	32,593,671.14	1,594,709	10,504	2.07	TITAN CEMENT (CR)
---	---	---	---	---	9.11	10.50	8.53	10.50	109,723.88	10,765	71	0.14	TITAN CEMENT CO. (PR)
<b>Heavy Construction</b>													
									31,068,872.72	10,068,506	20,430	1.27	: TOTAL OF SECTOR
---	---	---	---	---	1.30	1.46	1.30	2.02	187,411.15	137,142	773	0.18	J & P - AVAX SA (CR)
---	---	---	---	---	0.05	0.08	0.05	0.14	18,592.36	324,729	100	0.98	AGEEK (CR)
---	---	---	---	---	0.29	0.29	0.13	0.31	101.50	350	6	0.00	ATHENA SA (CR)

Σύμβολο ΟΔΣΗΣ OASHS Code	Χρεόγραφο (1)	Αριθμός Εισηγμένων Χρεογράφων Number of Listed Securities (2)	Ονομαστική Αξία Nominal Value	Χρημ/κή Αξία (Εξοτ. Ευρώ) Market Capitalisation (Million Euro) (3+4)	% στη Συνολική Χρημ/κή Αξία% in Total Market Capitalisation	Κατηγορία - Category (\$)	No Σημείωσης - Note Nr	Τιμή Κλεισίματος Closing Price	Τιμή Κλεισίματος Πρ. Μηνά Previous Month Closing Price	% Μεταβολή Μηνός % Monthly Price Change	% Spread Μηνός % Monthly Spread	Κέρδη ανά Μετοχή Profits per Share	Έτος χρήσης Fiscal year
												προ φόρων before tax	μετά φόρων after tax
<b>Κατασκευές ( Συνέχεια )</b>													
ΑΤΤΙΚ	ΑΤΤΙ - ΚΑΤ (ΚΟ)	81,644,555	0.3	1.22	0.00	E	0.015	0.023	-34.78	---	-0.27	-0.28	2013
ΒΙΟΤ	ΒΙΟΤΕΡ (ΚΟ)	17,579,754	4.16	3.80	0.01	E	0.216	0.166	30.12	---	-0.83	-0.79	2013
ΓΕΚΤΕΡΝΑ	ΓΕΚ ΤΕΡΝΑ (ΚΟ)	94,462,368	0.57	326.84	0.44	K	3.46	3.73	-7.24	0.496	-0.83	-1.02	2013
ΔΟΜΙΚ	ΔΟΜΙΚΗ ΚΡΗΤΗΣ (ΚΟ)	15,878,748	0.48	7.15	0.01	E	0.450	0.399	12.78	---	0.01	0.01	2013
ΕΔΡΑ	ΕΔΡΑΣΗ - ΦΑΛΛΙΔΑΣ Χ. (ΚΟ)	7,847,611	1.2	1.18	0.00	A	0.150	0.150	0.00	---	-3.14	-3.53	---
ΕΚΤΕΡ	ΕΚΤΕΡ (ΚΟ)	11,250,000	0.56	6.80	0.01	K	0.604	0.628	-3.82	5.877	0.10	0.04	2013
ΕΛΛΑΚΤΩΡ	ΕΛΛΑΚΤΩΡ (ΚΟ)	177,001,313	1.03	615.96	0.84	K	3.48	3.80	-8.42	0.398	0.09	-0.28	2013
ΙΝΚΑΤ	ΙΝΤΡΑΚΑΤ (ΚΟ)	23,154,250	1.36	20.84	0.03	K	0.900	0.859	4.77	2.291	-1.07	-1.00	2013
ΚΛΜ	ΚΛΟΥΚΙΝΑΣ - ΛΑΠΠΑΣ (ΚΟ)	40,219,218	0.3	24.05	0.03	K	0.598	0.610	-1.97	7.782	-0.06	-0.08	2013
ΜΗΧΚ	ΜΗΧΑΝΙΚΗ (ΚΟ)	66,937,526	0.7	9.19	0.01	A	0.100	0.100	0.00	---	0.02	-0.28	---
ΜΗΧΠ	ΜΗΧΑΝΙΚΗ (ΠΟ)	25,968,987	0.7			A	0.096	0.096	0.00	---	0.02	-0.28	---
ΜΟΧΛ	ΜΟΧΛΟΣ (ΚΟ)	4,588,137	16	6.52	0.01	K	1.42	1.69	-15.98	9.028	-3.26	-2.87	2013
ΠΡΔ	ΠΡΟΟΔΕΥΤΙΚΗ (ΚΟ)	24,319,250	0.3	2.29	0.00	E	0.094	0.125	-24.80	---	-0.05	-0.08	2013
<b>Υλικά Συσκευασίας</b>													
6 Τίτλοι-Stocks, ΣΥΝΟΛΟ ΚΛΑΔΟΥ :		363,218,260		130.92	0.18								
ΒΙΣ	ΒΙΣ (ΚΟ)	4,968,600	2.88	4.67	0.01	K	0.940	0.940	0.00	6.198	0.00	0.00	2013
ΚΑΡΤΖ	ΚΑΡΑΤΖΗ (ΚΟ)	14,679,792	1.68	50.65	0.07	K	3.45	3.35	2.99	2.309	0.49	0.29	2013
ΜΑΙΚ	ΜΑΙΛΑΝΗΣ Μ.Ι.(ΚΟ)	322,925,288	0.3	37.14	0.05	E	0.115	0.115	0.00	---	-0.48	-0.09	2013
ΠΑΙΡ	ΠΑΪΡΗΣ ΠΛΑΣΤΙΚΩΝ (ΚΟ)	4,971,466	1.46	1.15	0.00	K	0.231	0.223	3.59	13.586	-0.03	-0.06	2013
ΠΛΑΚ	ΡΑΡΕΡΑΚ (ΚΟ)	3,953,090	0.9	3.57	0.00	K	0.903	0.865	4.39	13.158	0.00	0.00	2013
ΦΛΕΟ	ΦΛΕΧΟΡΑΚ (ΚΟ)	11,720,024	0.54	33.75	0.05	K	2.88	2.90	0.72	4.981	0.37	0.20	2013
<b>Διαφοροποιημένες Βιομηχανίες</b>													
1 Τίτλοι-Stocks, ΣΥΝΟΛΟ ΚΛΑΔΟΥ :		219,611,308		898.21	1.22								
ΒΙΟ	ΒΙΟΝΑΛCO SA/NV (ΚΑ)	219,611,308	---	898.21	1.22	K	4.09	4.31	-5.10	0.576	0.00	0.00	---
<b>Ηλεκτρικά Μέρη &amp; Εξοπλισμός</b>													
2 Τίτλοι-Stocks, ΣΥΝΟΛΟ ΚΛΑΔΟΥ :		35,678,860		52.53	0.07								
ΑΛΚΑΤ	ΝΕΧΑΝΣ ΕΛΛΑΣ (ΚΟ)	6,132,500	1.25	12.94	0.02	K	2.11	2.08	1.44	11.171	0.00	0.00	2013
ΕΛΚΑ	ΕΛΛΗΝΙΚΑ ΚΑΛΩΔΙΑ (ΚΟ)	29,546,360	0.71	39.59	0.05	K	1.34	1.41	-4.96	4.291	-0.66	-0.71	2013
<b>Εμπορικά Οχήματα και Φορτηγά</b>													
2 Τίτλοι-Stocks, ΣΥΝΟΛΟ ΚΛΑΔΟΥ :		44,585,245		45.61	0.06								
ΕΛΤΚ	ΕΛΤΡΑΚ (ΚΟ)	14,050,971	0.34	26.56	0.04	K	1.89	1.99	-5.03	7.982	0.18	0.05	2013
ΝΕΩΡΣ	ΝΕΩΡΙΟΝ (ΚΟ)	23,463,874	0.8	2.93	0.00	A	0.125	0.125	0.00	---	-0.84	-0.96	---
ΠΕΤΡΟ	ΠΕΤΡΟΠΟΥΛΟΣ ΠΕΤΡΟΣ (ΚΟ)	7,070,400	0.93	16.12	0.02	K	2.28	2.02	12.87	2.552	0.10	0.09	2013
<b>Μηνήματα Βιομηχανικού Εξοπλισμού</b>													
5 Τίτλοι-Stocks, ΣΥΝΟΛΟ ΚΛΑΔΟΥ :		165,754,082		819.06	1.11								
ΚΛΕΜ	ΚΛΕΜΑΝ HELLAS (ΚΟ)	23,648,700	0.35	49.43	0.07	K	2.09	2.17	-3.69	2.513	0.24	0.09	2013
ΜΕΒΑ	ΜΕΒΑCO (ΚΟ)	10,500,000	0.9	12.60	0.02	K	1.20	1.25	-4.00	12.438	0.04	0.00	2013
ΜΕΤΚ	ΜΕΤΚΑ (ΚΟ)	51,950,600	0.32	593.80	0.81	K	11.43	12.10	-5.54	0.344	1.67	1.76	2013
ΣΠΙΝΤ	SPIDER - ΠΕΤΣΙΟΣ Ν.& ΥΙΟΙ (ΚΟ)	29,060,950	0.34	1.34	0.00	E	0.046	0.057	-19.30	---	-0.29	-0.34	2013
ΦΡΙΓΟ	FRIGOGLOSS (ΚΟ)	50,593,832	0.3	161.90	0.22	K	3.20	3.51	-8.83	0.850	-0.33	-0.56	2013
<b>Υπηρεσίες Μεταφορών</b>													
2 Τίτλοι-Stocks, ΣΥΝΟΛΟ ΚΛΑΔΟΥ :		35,080,000		703.09	0.95								
ΟΛΘ	ΟΛΘ (ΚΟ)	10,080,000	3	281.84	0.38	K	27.96	30.33	5.31	1.860	0.00	0.00	2013
ΟΛΠ	ΟΛΠ (ΚΟ)	25,000,000	2	421.25	0.57	K	16.85	17.00	-0.88	0.667	0.47	0.32	2013
<b>Υποστηρικτικές Υπηρεσίες προς Επιχειρήσεις</b>													
4 Τίτλοι-Stocks, ΣΥΝΟΛΟ ΚΛΑΔΟΥ :		64,727,024		64.04	0.09								
ΕΣΥΜΒ	ΕΥΡΩΣΥΜΒΟΥΛΟΙ (ΚΟ)	7,959,900	0.6	19.10	0.03	K	2.40	2.35	2.13	1.994	0.08	0.05	2013
ΛΥΚ	INFORM ΛΥΚΟΣ Π. (ΚΟ)	20,578,374	0.62	32.93	0.04	K	1.60	1.83	-12.57	7.450	0.18	0.10	2013
ΝΙΟΥΣ	ΕΙΔΗΣΕΟΦΩΝΙΚΗ ΕΛΛΑΣ (ΚΟ)	27,848,000	0.3	8.47	0.01	K	0.304	0.315	-2.31	12.909	0.07	0.02	2013
ΧΑΙΔΕ	ΧΑΪΔΕΜΕΝΟΣ (ΚΟ)	8,340,750	1.2	3.54	0.00	K	0.425	0.389	9.25	16.110	0.00	0.00	2013
<b>Προμηθευτές Βιομηχανίας</b>													
3 Τίτλοι-Stocks, ΣΥΝΟΛΟ ΚΛΑΔΟΥ :		44,558,104		18.66	0.03								
ΒΟΣΥΣ	ΒΟΓΙΑΤΖΟΛΟΥ SYSTEMS (ΚΟ)	6,325,000	0.6	7.84	0.01	K	1.24	1.10	12.73	9.400	-0.32	-0.39	2013
ΓΕΒΚΑ	ΓΕΝΙΚΗ ΕΜΠΟΡΙΟΥ (ΚΟ)	24,060,000	0.3	9.62	0.01	K	0.400	0.362	10.50	8.370	0.05	0.03	2013
ΔΙΟΝ	ΔΙΟΝΙΣ (ΚΟ)	14,173,104	0.3	1.19	0.00	E	0.084	0.070	20.00	---	-0.58	-0.59	2013
<b>Απόσταξη &amp; Ονοπαρωγή</b>													
3 Τίτλοι-Stocks, ΣΥΝΟΛΟ ΚΛΑΔΟΥ :		42,524,440		8.74	0.01								
ΚΤΗΛΑ	ΚΤΗΜΑ Κ. ΛΑΖΑΡΙΔΗ (ΚΟ)	15,804,800	0.33	6.72	0.01	K	0.425	0.490	-13.27	9.466	-0.07	-0.06	2013
ΜΠΟΚΑ	ΜΠΟΥΤΑΡΗΣ Ι. & ΥΙΟΣ (ΚΑ)	25,179,640	0.6	2.02	0.00	E	0.080	0.053	50.94	---	-0.12	-0.12	2013
ΜΠΟΠΑ	ΜΠΟΥΤΑΡΗΣ Ι. & ΥΙΟΣ (ΠΑ)	1,540,000	0.6			E	0.006	0.007	-14.29	---	-0.12	-0.12	2013
<b>Αναψυκτικά</b>													
1 Τίτλοι-Stocks, ΣΥΝΟΛΟ ΚΛΑΔΟΥ :		367,747,133		6,490.74	8.82								
ΕΕΕ	COCA-COLA HBC AG (ΚΟ)	367,747,133	6.7CHF	6,490.74	8.82	K	17.65	17.43	1.26	0.476	1.17	0.88	---

P/E		Μέγιστο / Προέλασμα 2012 Dividend / Interim Dividend 2012	Μέγιστο / Προέλασμα 2013 Dividend / Interim Dividend 2013	Μερισματοδόση Dividend Yield (%) <sup>(*)</sup>	Διακυμάνσεις Τιμών Αυγούστου Monthly Price in August				Αξία Συναλλαγών Value of Transactions <sup>(*)</sup>	Όγκος Συναλλαγών Transactions Volume <sup>(*)</sup>	Αριθμός Προβέων Number of Trades	Μηνιαία Ευρεσιμότητα Monthly Reliability (%)	Securities <sup>(1)</sup>
πριν φόρων before tax	μετά φόρων after tax				Κ	Ανώτερη High	Κατώτερη Low	Ανώτερη High					
<b>( Continued )</b>													
<b>Heavy Construction</b>													
---	---	---	---	---	0.01	0.02	0.01	0.04	6,508.66	384,231	76	0.47	ATTI - KAT SA (CR)
---	---	---	---	---	0.13	0.22	0.10	0.22	739.62	4,140	7	0.02	BIOTER SA (CR)
---	---	---	---	---	3.23	3.71	3.08	4.21	7,401,421.39	2,130,929	6,350	2.26	GEK TERNA (CR)
29.5	52.4	---	---	---	0.31	0.45	0.26	0.49	901.06	2,440	14	0.02	DOMIKI KRITIS SA (CR)
---	---	---	---	---	0.15	0.15	0.15	0.15	0.00	0	0	0.00	EDRASIS - C. PSALLIDAS SA (CR)
7.0	17.8	---	---	---	0.56	0.64	0.56	0.99	95,643.51	158,448	124	1.41	EKTER SA (CR)
36.0	---	---	---	---	3.20	3.78	3.06	4.35	23,277,043.71	6,794,757	12,449	3.84	ELLAKTOR (CR)
---	---	---	---	---	0.83	0.92	0.80	1.32	49,546.21	56,811	229	0.25	INTRACOM CONSTR. (CR)
---	---	---	---	---	0.54	0.60	0.54	0.78	5,835.98	10,094	60	0.03	KLOUKINAS - LAPPAS SA (CR)
---	---	---	---	---	0.10	0.10	0.10	0.10	0.00	0	0	0.00	MICHANIKI SA (CR)
---	---	---	---	---	0.10	0.10	0.10	0.10	0.00	0	0	0.00	MICHANIKI SA (PR)
---	---	---	---	---	1.34	1.75	1.17	2.05	20,164.32	13,697	181	0.30	MOCHLOS SA (CR)
---	---	---	---	---	0.09	0.12	0.08	0.19	4,963.25	50,738	61	0.21	PROODEFTIKH SA (CR)
<b>Containers &amp; Packaging</b>													
									518,673.87	2,656,934	758	0.73	: TOTAL OF SECTOR
---	---	---	---	---	0.94	0.94	0.52	0.98	0.00	0	0	0.00	VIS SA (CR)
8.3	13.9	---	---	---	2.92	3.51	2.92	4.50	48,274.99	15,473	233	0.11	KARATZIS SA (CR)
---	---	---	---	---	0.12	0.14	0.07	0.14	291,637.02	2,535,941	200	0.79	M.J. MALLIS SA (CR)
---	---	---	---	---	0.20	0.25	0.20	0.36	3,142.08	13,451	22	0.27	PAIRIS SA (CR)
3.5	4.7	---	---	---	0.68	0.90	0.68	1.15	33,106.49	38,968	109	0.99	PAPERPACK (CR)
8.1	15.1	---	0.04	1.37	2.62	2.92	2.62	3.50	142,513.29	53,101	194	0.45	FLEXOPACK SA (CR)
<b>Diversified Industrials</b>													
									3,849,199.99	966,455	4,173	0.44	: TOTAL OF SECTOR
---	---	---	---	---	3.68	4.31	3.68	5.19	3,849,199.99	966,455	4,173	0.44	VIOHALCO SA/NN (CB)
<b>Electrical Components &amp; Equipment</b>													
									74,734.74	52,848	268	0.15	: TOTAL OF SECTOR
---	---	---	---	---	1.98	2.14	1.91	2.40	8,854.86	4,292	55	0.07	NEXANS HELLAS SA (CR)
---	---	---	---	---	1.29	1.45	1.29	2.00	65,879.88	48,556	213	0.16	HELLENIC CABLES SA (CR)
<b>Commercial Vehicles &amp; Trucks</b>													
									294,856.06	150,181	425	0.34	: TOTAL OF SECTOR
8.0	29.1	---	---	---	1.71	1.99	1.40	2.03	116,037.49	64,373	30	0.46	ELTRAK SA (CR)
---	---	---	---	---	0.13	0.13	0.13	0.13	0.00	0	0	0.00	NEORION SA (CR)
22.9	26.5	---	---	---	1.43	2.28	1.43	2.34	178,818.57	85,808	395	1.21	PETROPOULOS PETROS (CR)
<b>Industrial Machinery</b>													
									13,957,288.09	1,630,843	10,726	0.98	: TOTAL OF SECTOR
8.6	23.5	---	---	---	2.02	2.27	1.89	2.58	115,888.95	55,471	184	0.23	KLEEMAN HELLAS SA (CR)
31.7	**	---	---	---	1.11	1.25	1.05	1.35	1,744.83	1,486	13	0.01	MEVACO SA (CR)
6.9	6.5	0.25	0.30	2.62	10.46	12.12	10.46	14.29	12,305,178.25	1,097,339	8,578	2.11	METKA (CR)
---	---	---	---	---	0.05	0.06	0.01	0.07	23.00	500	2	0.00	SPIDER METAL INDUSTRY SA (CR)
---	---	---	---	---	3.05	3.52	3.00	5.63	1,534,453.06	476,047	1,949	0.94	FRIGOGLOSS SA (CR)
<b>Transportation Services</b>													
									3,246,094.93	162,969	4,025	0.46	: TOTAL OF SECTOR
9.2	12.2	1.50	0.60	2.15	27.20	31.00	22.20	31.40	1,208,153.64	42,472	575	0.42	TPA SA (CR)
36.7	53.9	0.05	0.12	0.71	16.25	17.80	15.65	20.89	2,037,941.29	120,497	3,450	0.48	P.P.A. S.A. (CR)
<b>Business Support Services</b>													
									137,217.68	96,226	544	0.15	: TOTAL OF SECTOR
31.1	51.9	---	---	---	1.98	2.80	1.98	2.87	93,353.98	38,756	363	0.49	EUROCONSULTANTS S.A. (CR)
8.4	14.8	---	---	---	1.59	1.87	1.36	1.90	31,545.58	18,507	77	0.09	INFORM P. LYKOS SA (CR)
5.3	21.6	0.01	---	1.32	0.27	0.33	0.27	0.47	10,297.93	34,199	95	0.12	NEWSPHONE HELLAS SA (CR)
---	---	---	---	---	0.39	0.43	0.33	0.76	2,020.19	4,764	9	0.06	HAIDEMENOS SA (CR)
<b>Industrial Suppliers</b>													
									16,976.14	139,919	104	0.31	: TOTAL OF SECTOR
---	---	---	---	---	1.03	1.24	0.77	2.27	23.97	20	8	0.00	VOGIATZOGLOU SYSTEMS SA (CR)
8.6	13.2	---	0.02	4.25	0.36	0.40	0.33	0.46	7,942.35	21,418	30	0.09	GEN. COMMERCIAL & IND.SA (CR)
---	---	---	---	---	0.06	0.09	0.04	0.31	9,009.82	118,481	66	0.84	DIONIC (CR)
<b>Distillers &amp; Vintners</b>													
									3,264.12	34,889	38	0.08	: TOTAL OF SECTOR
---	---	---	---	---	0.36	0.49	0.31	0.58	1,357.86	3,310	18	0.02	KTIMA KOSTAS LAZARIDIS SA (CR)
---	---	---	---	---	0.04	0.08	0.04	0.08	1,906.07	31,548	19	0.13	J.BOUTARIS & SON HOLD. SA (CB)
---	---	---	---	---	0.01	0.01	0.01	0.01	0.19	31	1	0.00	J.BOUTARIS & SON HOLD. (PB)
<b>Soft Drinks</b>													
									17,479,606.15	1,038,606	3,361	0.28	: TOTAL OF SECTOR
---	---	0.34	0.35	2.01	16.01	17.95	16.01	22.00	17,479,606.15	1,038,606	3,361	0.28	CC HBC AG (CR)

Σύμβολο ΟΔΣΗΣ OLSHS Code	Χρεόγραφο (1)	Αριθμός Εισηγμένων Χρεογράφων Number of Listed Securities (2)	Ονομαστική Αξία Nominal Value	Χρημ/κή Αξία (Εκπ. Ευρώ) Market Capitalisation (Million Euro) (3+4)	% στη Συνολική Χρημ/κή Αξία% in Total Market Capitalisation	Κατηγορία - Category (\$)	No Σημείωσης - Note Nr	Τιμή Κλεισίματος Closing Price	Τιμή Κλεισίματος Πρ. Μηνά Previous Month Closing Price	% Μεταβολή Μηνός % Monthly Price Change	% Spread Μηνός % Monthly Spread	Κέρδη ανά Μετοχή Profits per Share	Έτος/χρήσις Fiscal year	
		προ φόρων before tax	μετά φόρων after tax											
<b>Γεωργία &amp; Αλιεία</b>														
<b>5 Τίτλοι-Stocks, ΣΥΝΟΛΟ ΚΛΑΔΟΥ :</b>		<b>181,683,496</b>	<b>23.</b>	<b>0.03</b>										
ΓΑΛΑΞ	ΓΑΛΑΞΙΔΙ (ΚΟ)	14,076,360	0.37	2.82	0.00	K		0.200	0.275	-27.27	15.920	0.01	-0.04	2013
ΔΙΧΘ	ΔΙΑΣ ΙΧΘ/ΓΕΙΕΣ (ΚΟ)	30,159,583	0.47	1.51	0.00	A		0.050	0.050	0.00	---	0.00	0.00	---
ΕΛΙΧΘ	ΕΛΛΗΝΙΚΕΣ ΙΧΘΥΟΚΑΛ/ΡΓΕΙΕΣ (ΚΟ)	30,390,000	0.31	2.43	0.00	E		0.080	0.070	14.29	---	-0.25	-0.29	2013
ΚΡΕΚΑ	ΚΡΕΚΑ (ΚΟ)	7,125,216	0.65	1.14	0.00	F		0.160	0.160	0.00	---	0.00	0.00	2013
ΝΗΡ	ΝΗΡΕΥΣ (ΚΟ)	63,697,153	1.34	11.34	0.02	K		0.178	0.188	-5.32	5.342	-1.37	-1.19	2013
ΣΕΛΟ	ΣΕΛΟΝΤΑ (ΚΟ)	36,235,184	1	3.77	0.01	E		0.104	0.130	-20.00	---	-1.79	-1.67	2013
<b>Τρόφιμα</b>														
<b>13 Τίτλοι-Stocks, ΣΥΝΟΛΟ ΚΛΑΔΟΥ :</b>		<b>295,880,104</b>	<b>212.36</b>	<b>0.29</b>										
ΕΒΖ	ΕΛ. ΒΙΟΜ. ΖΑΧΑΡΗΣ (ΚΑ)	36,748,909	0.73	16.13	0.02	K		0.439	0.515	-14.76	6.267	-0.31	-0.29	2013
ΕΒΡΟΦ	ΕΒΡΟΦΑΡΜΑ (ΚΟ)	13,673,200	0.88	5.06	0.01	K		0.370	0.392	-5.61	6.234	-0.04	-0.03	2013
ΕΛΓΕΚ	ΕΛΓΕΚΑ (ΚΟ)	31,734,530	1.6	13.20	0.02	K		0.416	0.349	19.20	9.623	-0.78	-0.79	2013
ΚΑΝΑΚ	ΚΑΝΑΚΗΣ Σ. (ΚΟ)	7,500,000	0.48	13.88	0.02	K		1.85	1.85	4.76	2.518	0.00	0.00	2013
ΚΑΡΔ	ΚΑΡΔΑΣΙΛΑΡΗΣ (ΚΟ)	21,920,570	0.3	3.07	0.00	A		0.140	0.140	0.00	---	0.00	0.00	---
ΚΕΠΕΝ	ΚΕΠΕΝΟΥ ΜΥΛΟΙ (ΚΟ)	6,700,000	0.8	8.17	0.01	K		1.22	1.74	-29.89	7.877	0.00	0.00	2013
ΚΜΩΛ	ΚΑΡΑΜΟΛΕΓΚΟΣ (ΚΟ)	9,742,920	0.4	15.78	0.02	K		1.62	1.61	1.24	8.411	0.25	-0.06	2013
ΚΡΕΤΑ	ΚΡΕΤΑ ΦΑΡΜ (ΚΟ)	29,480,000	0.42	19.60	0.03	K		0.665	0.510	30.39	4.039	-0.80	-0.74	2013
ΚΡΙ	ΚΡΙ - ΚΡΙ (ΚΟ)	33,065,136	0.38	59.19	0.08	K		1.79	1.80	-0.56	3.646	0.16	0.15	2013
ΛΟΥΛΗ	ΛΟΥΛΗ ΜΥΛΟΙ (ΚΟ)	17,125,062	0.64	44.35	0.06	K		2.59	2.52	2.78	10.748	0.17	-0.23	2013
ΝΙΚΑΣ	ΝΙΚΑΣ (ΚΟ)	20,231,328	0.6	4.05	0.01	E		0.200	0.190	5.26	---	-0.55	-0.57	2013
ΝΤΡΙΑΡΤ	ΝΤΡΙΑΡΤ (ΚΟ)	42,501,273	0.3	2.08	0.00	A		0.049	0.049	0.00	---	0.00	0.00	---
ΠΕΡΣ	ΠΕΡΣΕΥΣ (ΚΟ)	17,240,776	0.37	3.43	0.00	X		0.199	0.310	-35.81	---	0.12	0.05	2013
ΣΑΡΑΝ	ΣΑΡΑΝΤΟΠΟΥΛΟΣ ΚΥΛ/ΜΥΛΟΙ (ΚΟ)	4,181,450	0.5	3.55	0.00	K		0.850	0.891	-4.60	18.454	0.00	-0.02	2013
ΧΚΡΑΝ	ΧΑΤΖΗΚΡΑΝΙΩΤΗ Ε. ΥΙΟΙ (ΚΟ)	4,034,950	0.68	0.80	0.00	K		0.199	0.220	-9.55	12.571	0.00	0.00	2013
<b>Διαρκή Καταναλωτικά Αγαθά</b>														
<b>4 Τίτλοι-Stocks, ΣΥΝΟΛΟ ΚΛΑΔΟΥ :</b>		<b>220,659,682</b>	<b>353.4</b>	<b>0.48</b>										
ΓΕΔ	Γ.Ε. ΔΗΜΗΤΡΙΟΥ (ΚΟ)	77,376,446	0.34	1.16	0.00	K		0.015	0.017	-11.76	17.450	-0.05	-0.05	2013
ΕΜΔΚΟ	ΕΜΠΟΡΙΚΟΣ ΔΕΣΜΟΣ (ΚΟ)	24,605,397	0.4	2.13	0.00	A		0.080	0.080	0.00	---	0.00	0.00	---
ΕΜΔΠΟ	ΕΜΠΟΡΙΚΟΣ ΔΕΣΜΟΣ (ΠΟ)	1,182,903	0.4			A		0.140	0.140	0.00	---	0.00	0.00	---
ΕΦΤΖΙ	F.G. EUROPE (ΚΟ)	52,800,154	0.3	92.40	0.13	K		1.75	1.84	5.50	1.557	0.12	0.08	2013
ΤΡΟΠ	ΤΡΟΠΑΙΑ ΣΥΜΜΕΤΟΧΙΚΗ (ΚΟ)	510,840	1	1.02	0.00	A		2.00	2.00	0.00	---	-45.77	-45.64	---
ΥΑΛΚΟ	ΥΑΛΚΟ - ΚΩΝΣΤΑΝΤΙΝΟΥ (ΚΑ)	13,191,620	0.62	2.23	0.00	E		0.169	0.169	0.00	---	-0.34	-0.36	2013
ΦΡΑΚ	FOURLIS ΣΥΜΜΕΤΟΧΩΝ (ΚΟ)	50,992,322	1	254.45	0.35	K		4.99	5.30	-5.85	1.004	-0.11	-0.16	2013
<b>Έπιπλα</b>														
<b>4 Τίτλοι-Stocks, ΣΥΝΟΛΟ ΚΛΑΔΟΥ :</b>		<b>127,262,334</b>	<b>33.76</b>	<b>0.05</b>										
ΒΑΡΓ	ΒΑΡΑΓΚΗΣ (ΚΟ)	3,229,566	0.32	1.94	0.00	E		0.600	0.600	0.00	---	-0.93	-1.10	2013
ΒΙΟΚΑ	ΒΙΟΚΑΡΠΕΤ (ΚΟ)	23,986,500	1.05	12.88	0.02	K		0.537	0.639	-15.96	2.044	-0.40	-0.41	2013
ΔΡΟΜΕ	ΔΡΟΜΕΑΣ (ΚΟ)	34,720,000	0.31	8.82	0.01	K		0.254	0.260	-2.31	5.412	-0.01	-0.02	2013
ΣΑΤΟΚ	ΣΑΤΟ ΑΕ (ΚΟ)	65,326,268	0.53	10.13	0.01	E		0.155	0.127	22.05	---	0.00	0.00	2013
<b>Κατασκευή Κατοικιών</b>														
<b>1 Τίτλοι-Stocks, ΣΥΝΟΛΟ ΚΛΑΔΟΥ :</b>		<b>33,125,000</b>	<b>52.01</b>	<b>0.07</b>										
ΟΛΥΜΠ	ΤΕΧΝΙΚΗ ΟΛΥΜΠΙΑΚΗ (ΚΟ)	33,125,000	5	52.01	0.07	K		1.57	1.69	-7.10	3.317	-0.89	-0.77	2013
<b>Παιχνίδια</b>														
<b>1 Τίτλοι-Stocks, ΣΥΝΟΛΟ ΚΛΑΔΟΥ :</b>		<b>136,059,759</b>	<b>1,523.87</b>	<b>2.07</b>										
ΜΠΕΛΑ	JUMBO (ΚΟ)	136,059,759	1.19	1,523.87	2.07	K		11.20	11.20	0.00	0.301	0.74	0.57	2013
<b>Ρουχισμός &amp; Αξεσουάρ</b>														
<b>11 Τίτλοι-Stocks, ΣΥΝΟΛΟ ΚΛΑΔΟΥ :</b>		<b>397,476,420</b>	<b>68.67</b>	<b>0.09</b>										
ΑΑΑΚ	ΤΡΙΑ ΛΑΦΑ (ΚΟ)	766,000	2.83	2.08	0.00	Δ		2.29	2.29	0.00	---	0.00	0.00	2013
ΑΑΑΠ	ΤΡΙΑ ΛΑΦΑ (ΠΟ)	245,000	2.83			Δ		1.35	1.35	0.00	---	0.00	0.00	2013
ΑΛΣΙΝ	ALSINCO (ΚΟ)	5,025,000	0.3	0.22	0.00	A		0.043	0.043	0.00	---	0.00	0.00	---
ΒΑΡΝΗ	ΒΑΡΒΑΡΕΣΟΣ (ΚΑ)	16,383,428	0.3	1.02	0.00	E		0.062	0.128	-51.56	---	0.00	0.00	2013
ΔΟΥΡΟ	ΔΟΥΡΟΣ (ΚΟ)	3,961,300	1.28	2.10	0.00	E		0.530	0.530	0.00	---	0.00	0.00	2013
ΕΛΒΕ	ΕΛΒΕ Α.Β.Ε.Ε. (ΚΟ)	13,230,000	0.3	8.15	0.01	K		0.616	0.610	0.98	9.689	0.10	0.05	2013
ΕΛΥΦ	ΕΛΛΗΝΙΚΗ ΥΦΑΝΤΟΥΡΓΙΑ (ΚΟ)	13,692,227	1.47	1.60	0.00	A		0.117	0.117	0.00	---	-1.70	-1.70	---
ΕΝΚΛΩ	ΕΝΩΜΕΝΗ ΚΛΩΣΤΟΫΦΑΝΤΟΥΡΓΙΑ (ΚΟ)	89,616,200	0.3	4.48	0.01	A		0.050	0.050	0.00	---	0.00	0.00	---
ΕΠΙΑΚ	ΕΠΙΛΕΚΤΟΣ (ΚΟ)	52,067,296	0.3	13.23	0.02	K		0.254	0.269	-5.58	17.499	-0.05	-0.06	2013
ΚΛΩΝΚ	ΚΛΩΝΑΤΕΣ (ΚΟ)	20,663,047	1.2	1.45	0.00	A		0.040	0.040	0.00	---	0.00	0.00	---
ΚΛΩΝΠ	ΚΛΩΝΑΤΕΣ (ΠΟ)	7,840,373	1.2			A		0.080	0.080	0.00	---	0.00	0.00	---
ΛΑΝΑΚ	ΛΑΝΑΚΑΜ (ΚΟ)	5,939,268	0.62	7.48	0.01	K		1.26	1.40	-10.00	7.001	0.00	0.00	2013
ΜΑΞΙΜ	ΜΑΞΙΜ ΠΕΡΤΣΙΝΙΔΗΣ (ΚΑ)	15,015,000	1.6	1.50	0.00	A		0.100	0.100	0.00	---	0.00	0.00	---
ΜΙΝ	ΜΙΝΕΡΒΑ (ΚΑ)	6,200,000	0.5	2.85	0.00	K		0.459	0.459	0.00	4.575	-0.53	-0.53	2013
ΜΟΥΖΚ	ΜΟΥΖΑΚΗΣ (ΚΑ)	32,188,050	1.04	11.23	0.02	K		0.349	0.280	24.64	10.782	-0.15	-0.15	2013
ΝΑΥΠ	ΚΛΩΣ/ΓΙΑ ΝΑΥΠΑΚΤΟΥ (ΚΑ)	11,510,102	0.89	3.31	0.00	K		0.288	0.270	6.67	7.863	-0.07	-0.06	2013
ΤΕΣΤ	ΤΕΣΑΠΡΕΤ (ΚΟ)	13,920,000	0.32	1.11	0.00	A		0.080	0.080	0.00	---	0.00	0.00	---
ΦΙΕΡ	ΦΙΕΡΑΤΕΣ (ΚΟ)	10,203,575	0.73	2.58	0.00	K		0.253	0.302	-16.23	11.356	0.00	0.00	2013
ΦΙΝΤΟ	ΦΙΝΤΕΠΟΡΤ (ΚΟ)	7,326,648	1	2.40	0.00	A		0.328	0.328	0.00	---	0.00	0.00	---
ΧΑΤΖΚ	ΧΑΤΖΗΓΩΑΝΝΟΥ (ΚΟ)	71,683,906	0.4	1.86	0.00	A		0.026	0.026	0.00	---	0.00	0.00	---

P/E		Μέγιστο / Προβλεπόμενο 2012 Dividend / Interim Dividend 2012	Μέγιστο / Προβλεπόμενο 2013 Dividend / Interim Dividend 2013	Μερισματοδόση Dividend Yield (%) <sup>(4)</sup>	Διακυμνήσεις Τιμών Αυγούστου Monthly Price in August				ΑΕΙΑ Συναλλαγών Value of Transactions <sup>(5)</sup>	Όγκος Συναλλαγών Transactions Volume <sup>(7)</sup>	Αριθμός Πράξεων Number of Trades	Μηνιαία Ευρεσιμότητα Monthly Reliability (%)	Securities <sup>(1)</sup>
πριν φόρων before tax	μετά φόρων after tax				Κ	Ανώτερη High	Κατώτερη Low	Ανώτερη High					
<b>Farming Fishing &amp; Plantations</b>													
					82,349.92				520,097 469		0.29		: TOTAL OF SECTOR
36.7	---	---	---	---	0.20	0.28	0.20	0.42	1,251.76	5,680	9	0.04	GALAXIDI S.A. (CR)
---	---	---	---	---	0.05	0.05	0.04	0.09	0.00	0	0	0.00	DIAS A/C (CR)
---	---	---	---	---	0.05	0.08	0.05	0.12	1,882.19	36,846	29	0.12	HELLENIC FISHFARMING SA (CR)
---	---	---	---	---	0.16	0.16	0.13	0.28	1,441.60	9,010	10	0.13	KRE.KA SA (CR)
---	---	---	---	---	0.16	0.19	0.16	0.36	72,626.22	421,181	374	0.66	NIREFS SA (CR)
---	---	---	---	---	0.10	0.13	0.09	0.15	5,148.15	47,380	47	0.13	SELONDA AQUACULTURE SA (CR)
<b>Food Products</b>													
					664,495.38				1,053,004 2,041		0.36		: TOTAL OF SECTOR
---	---	---	---	---	0.41	0.52	0.41	1.10	43,469.38	97,278	244	0.26	HEL. SUGAR INDUSTRY SA (CB)
---	---	---	---	---	0.37	0.43	0.22	0.46	570.18	1,505	18	0.01	EVROFARMA SA (CR)
---	---	---	---	---	0.29	0.45	0.24	0.49	24,840.28	65,246	143	0.21	ELGEKA SA (CR)
6.8	9.8	---	0.09	4.66	1.77	1.87	1.70	1.99	23,503.63	12,961	304	0.17	S.KANAKIS SA (CR)
---	---	---	---	---	0.14	0.14	0.14	0.14	0.00	0	0	0.00	CARDASSILARIS SA (CR)
3.2	6.3	---	0.16	13.11	1.21	1.74	0.99	2.50	16,876.58	12,525	49	0.19	MILLS KEPENOS (CR)
5.3	---	0.01	0.01	0.62	1.58	1.62	0.91	1.78	1,632.72	1,017	4	0.01	KARAMOLEGOS SA (CR)
---	---	---	---	---	0.40	0.69	0.38	0.69	341,504.16	586,445	957	1.99	KRETA FARM SA (CR)
---	---	---	---	---	1.70	1.84	1.65	2.07	167,692.77	95,419	147	0.29	KRI-KRI S.A. (CR)
15.8	---	---	---	---	2.41	2.79	2.26	3.30	6,298.18	2,537	36	0.01	LOULIS MILLS SA (CR)
---	---	---	---	---	0.19	0.20	0.17	0.20	276.90	1,391	6	0.01	NIKAS SA (CR)
---	---	---	---	---	0.05	0.05	0.05	0.05	0.00	0	0	0.00	NUTRIART (CR)
2.3	5.7	---	---	---	0.20	0.31	0.15	0.50	873.79	4,270	9	0.02	PERSEUS SA (CR)
**	---	---	---	---	0.80	0.89	0.70	1.14	3,172.28	3,740	2	0.09	FLOUR MILLS SARANTOPOULOS SA
---	---	---	---	---	0.18	0.24	0.16	0.42	33,784.53	168,670	122	4.18	CHATZIKRANIOTIS & SONS SA (CR)
<b>Durable Household Products</b>													
					12,073,257.78				4,749,384 3,639		2.15		: TOTAL OF SECTOR
---	---	---	---	---	0.01	0.02	0.01	0.04	14,105.48	1,004,050	130	1.30	G.E. DIMITRIOU (CR)
---	---	---	---	---	0.08	0.08	0.08	0.08	0.00	0	0	0.00	EMPORIKOS DESMOS SA (CR)
---	---	---	---	---	0.14	0.14	0.14	0.14	0.00	0	0	0.00	EMPORIKOS DESMOS SA (PR)
6.0	8.8	---	0.20	11.43	1.73	1.95	0.58	1.95	3,905,432.71	2,121,167	321	4.02	F.G. EUROPE S.A. (CR)
---	---	---	---	---	2.00	2.00	0.02	2.00	0.00	0	0	0.00	TROPEA HOLDING (CR)
---	---	---	---	---	0.17	0.17	0.08	0.24	0.00	0	0	0.00	YALCO - CONSTANTINOU SA (CB)
---	---	---	---	---	4.65	5.58	3.86	6.01	8,153,719.59	1,624,167	3,188	3.19	FOURLIS (CR)
<b>Furnishings</b>													
					59,816.85				271,314 366		0.21		: TOTAL OF SECTOR
---	---	---	---	---	0.60	0.60	0.60	1.00	0.00	0	0	0.00	VARANGIS AVEPE S.A. (CR)
---	---	---	---	---	0.54	0.65	0.46	0.88	8,496.19	14,836	61	0.06	BIOKARPET S.A.(CR)
---	---	---	---	---	0.22	0.27	0.22	0.40	38,047.88	159,931	240	0.46	DROMEAS SA (CR)
---	---	---	---	---	0.12	0.16	0.10	0.25	13,272.78	96,547	65	0.15	SATO SA (CR)
<b>Home Construction</b>													
					136,500.43				87,577 469		0.26		: TOTAL OF SECTOR
---	---	---	---	---	1.45	1.70	1.36	2.29	136,500.43	87,577	469	0.26	TECHNICAL OLYMPIC SA (CR)
<b>Toys</b>													
					81,584,913.48				7,643,452 13,550		5.62		: TOTAL OF SECTOR
15.8	20.4	---	---	---	9.76	11.78	9.76	14.40	81,584,913.48	7,643,452	13,550	5.62	JUMBO SA (CR)
<b>Clothing &amp; Accessories</b>													
					43,622.56				93,395 215		0.02		: TOTAL OF SECTOR
---	---	---	---	---	2.29	2.29	1.72	3.33	0.00	0	0	0.00	TRIA ALFA SA (CR)
---	---	---	---	---	1.35	1.35	0.97	2.57	0.00	0	0	0.00	TRIA ALFA SA (PR)
---	---	---	---	---	0.04	0.04	0.04	0.04	0.00	0	0	0.00	ALSINCO S.A (CR)
0.2	0.2	---	---	---	0.06	0.13	0.06	0.29	743.65	6,425	9	0.04	VARVARESSOS SA (CB)
---	---	---	---	---	0.53	0.53	0.19	0.76	0.00	0	0	0.00	DUROS SA (CR)
5.8	10.8	---	---	---	0.54	0.63	0.53	0.69	11,296.66	19,006	70	0.14	ELVE SA (CR)
---	---	---	---	---	0.12	0.12	0.09	0.15	0.00	0	0	0.00	HELLENIC FABRICS SA (CR)
---	---	---	---	---	0.05	0.05	0.05	0.05	0.00	0	0	0.00	UNITED TEXTILES (CR)
---	---	---	---	---	0.17	0.28	0.17	0.36	11,541.11	48,832	111	0.09	SELECTED TEXT. IND. ASSOC (CR)
---	---	---	---	---	0.04	0.04	0.04	0.04	0.00	0	0	0.00	KLONATEX SA (CR)
---	---	---	---	---	0.08	0.08	0.08	0.08	0.00	0	0	0.00	KLONATEX SA (PR)
---	---	---	---	---	1.26	1.40	0.49	1.40	18,900.00	15,000	2	0.25	LANAKAM SA (CR)
---	---	---	---	---	0.10	0.10	0.10	0.10	0.00	0	0	0.00	MAXIM C.M. PERTSINIDIS SA (CB)
---	---	---	---	---	0.46	0.46	0.40	0.69	0.00	0	0	0.00	MINERVA KNITWEAR SA (CB)
---	---	---	---	---	0.27	0.36	0.17	0.48	611.98	2,050	9	0.01	EL. D. MOUZAKIS SA (CB)
---	---	---	---	---	0.24	0.29	0.21	0.40	65.09	241	5	0.00	NAFFAKTOS TEXTILE IND. SA (CB)
---	---	---	---	---	0.08	0.08	0.08	0.08	0.00	0	0	0.00	TEXAPRET SA (CR)
---	---	---	---	---	0.24	0.33	0.12	0.43	464.07	1,841	9	0.02	FIERATEX SA (CR)
---	---	---	---	---	0.33	0.33	0.33	0.33	0.00	0	0	0.00	FINTEXPOR SA (CR)
---	---	---	---	---	0.03	0.03	0.03	0.03	0.00	0	0	0.00	XATZIOANNOU (CR)

Σύμβολο ΟΔΣΗΣ OLSHS Code	Χρεόγραφα (1)	Αριθμός Εισηγμένων Χρεογράφων Number of Listed Securities (*)	Ονομαστική Αξία Nominal Value	Χρημ/κή Αξία (Εξοτ. Ευρώ) Market Capitalisation (Million Euro)(**)	% στη Συνολική Χρημ/κή Αξία% in Total Market Capitalisation	Κατηγορία - Category (\$)	No Σημείωσης - Note Nr	Τιμή Κλεισίματος Closing Price	Τιμή Κλεισίματος Πρ. Μήνα Previous Month Closing Price	% Μεταβολή Μηνός % Monthly Price Change	% Spread Μηνός % Monthly Spread	Κέρδη ανά Μετοχή Profits per Share		Έτος χρήσης Fiscal year
												προ φόρων before tax	μετά φόρων after tax	
<b>Είδη Προσωπικής Φροντίδας</b>														
<b>3 Τίτλοι-Stocks, ΣΥΝΟΛΟ ΚΛΑΔΟΥ :</b>			<b>99,154,851</b>	<b>349.58</b>	<b>0.47</b>									
KOPRES	KOPRES (ΚΟ)		13,586,500	0.39	47.55	0.06	K	3.50	3.40	2.94	4.687	-0.28	-0.35	2013
ΠΑΠ	ΠΑΠΟΥΣΤΑΝΗΣ (ΚΟ)		50,797,369	0.31	25.25	0.03	K	0.497	0.550	-9.64	5.439	0.00	0.00	2013
ΣΑΡ	ΣΑΡΑΝΤΗΣ ΓΡ. (ΚΟ)		34,770,982	1.55	276.78	0.38	K	7.96	7.99	-0.38	1.605	0.36	0.24	2013
<b>Καπνός</b>														
<b>1 Τίτλοι-Stocks, ΣΥΝΟΛΟ ΚΛΑΔΟΥ :</b>			<b>2,760,000</b>	<b>621.</b>	<b>0.84</b>									
ΚΑΡΕΛ	ΚΑΡΕΛΙΑ (ΚΑ)		2,760,000	7.7	621.00	0.84	X	225.00	235.00	-4.26	---	22.09	14.47	2013
<b>Ιατρικές Υπηρεσίες</b>														
<b>5 Τίτλοι-Stocks, ΣΥΝΟΛΟ ΚΛΑΔΟΥ :</b>			<b>498,556,438</b>	<b>227.47</b>	<b>0.31</b>									
ΑΧΟΝ	ΑΧΟΝ ΣΥΜΜΕΤΟΧΩΝ (ΚΟ)		20,255,805	0.3	1.11	0.00	E	0.055	0.096	-42.71	---	-2.97	-2.81	2013
ΕΥΡΟΜ	ΕΥΡΟΜΕΔΙΚΑ (ΚΟ)		21,820,410	0.8	8.51	0.01	E	0.390	0.364	7.14	---	-2.75	-2.55	2013
ΙΑΣΩ	ΙΑΣΩ (ΚΟ)		53,155,053	0.44	59.53	0.08	K	1.12	1.08	3.70	1.660	-0.02	-0.05	2013
ΙΑΤΡ	ΙΑΤΡΙΚΟ ΑΘΗΝΩΝ (ΚΟ)		86,735,980	0.31	65.83	0.09	K	0.759	0.743	2.15	6.722	-0.36	-0.45	2013
ΠΡΑΕΚ	ΠΡΑΞΙΤΕΛΕΙΟ (ΚΟ)		9,550,386	0.5	4.43	0.01	A	0.390	0.390	0.00	---	0.00	0.00	---
ΠΡΑΞΠ	ΠΡΑΞΙΤΕΛΕΙΟ (ΠΙΟ)		1,306,368	0.5			A	0.540	0.540	0.00	---	0.00	0.00	---
ΥΓΕΙΑ	ΥΓΕΙΑ (ΚΟ)		305,732,436	0.41	88.05	0.12	K	0.288	0.293	-1.71	1.283	-0.13	-0.15	2013
<b>Ιατρικός Εξοπλισμός</b>														
<b>1 Τίτλοι-Stocks, ΣΥΝΟΛΟ ΚΛΑΔΟΥ :</b>			<b>4,178,856</b>	<b>2.93</b>	<b>0.00</b>									
ΜΕΝΤΙ	ΜΕΔΙΣΟΝ ΕΛΛΑΣ (ΚΟ)		4,178,856	1.58	2.93	0.00	E	0.700	0.700	0.00	---	0.15	0.10	2013
<b>Φαρμακευτικά Προϊόντα</b>														
<b>1 Τίτλοι-Stocks, ΣΥΝΟΛΟ ΚΛΑΔΟΥ :</b>			<b>51,081,030</b>	<b>7.15</b>	<b>0.01</b>									
ΛΑΒΙ	ΛΑΒΙΦΑΡΜ (ΚΟ)		51,081,030	1	7.15	0.01	E	0.140	0.140	0.00	---	-0.24	-0.22	2013
<b>Εμπόριο Ενδυμάτων</b>														
<b>0 Τίτλοι-Stocks, ΣΥΝΟΛΟ ΚΛΑΔΟΥ :</b>			<b>26,262,660</b>	<b>.81</b>	<b>0.00</b>									
ΣΠΡΙ	SPRIDER STORES (ΚΟ)		26,262,660	0.9	0.81	0.00	A	0.031	0.031	0.00	---	0.00	0.00	---
<b>Οικιακός Εξοπλισμός</b>														
<b>0 Τίτλοι-Stocks, ΣΥΝΟΛΟ ΚΛΑΔΟΥ :</b>			<b>5,750,000</b>	<b>2.76</b>	<b>0.00</b>									
ΗΛΕΑΘ	ΗΛΕΚΤΡΟΝΙΚΗ ΑΘΗΝΩΝ (ΚΟ)		5,750,000	0.3	2.76	0.00	A	0.480	0.480	0.00	---	-1.58	-1.47	---
<b>Εξειδικευμένο Λιανικό Εμπόριο</b>														
<b>6 Τίτλοι-Stocks, ΣΥΝΟΛΟ ΚΛΑΔΟΥ :</b>			<b>154,989,830</b>	<b>2,154.95</b>	<b>2.93</b>									
ΑΣΚΟ	A.S. COMPANY (ΚΟ)		26,252,040	0.38	9.19	0.01	K	0.350	0.320	9.38	4.873	0.00	0.00	2013
ΜΛΑΝΤ	MICROLAND COMPUTERS (ΚΟ)		13,555,100	1	8.68	0.01	A	0.640	0.640	0.00	---	0.00	0.00	---
ΜΟΤΟ	ΜΟΤΟΔΥΝΑΜΙΚΗ (ΚΟ)		11,700,000	0.59	3.98	0.01	K	0.340	0.352	-3.41	16.056	-0.15	-0.14	2013
ΝΑΚΑΣ	ΝΑΚΑΣ ΜΟΥΣΙΚΗ (ΚΟ)		6,340,000	0.6	5.33	0.01	K	0.840	0.810	3.70	10.462	-0.09	-0.10	2013
ΡΕΒΟΙΛ	ΡΕΒΟΙΛ (ΚΟ)		22,280,000	0.3	11.27	0.02	K	0.506	0.530	-4.53	10.994	-0.18	-0.18	2013
ΣΦΑ	ΣΦΑΚΙΑΝΑΚΗΣ (ΚΟ)		7,914,480	2.5	7.64	0.01	E	0.965	0.965	0.00	---	-3.76	-3.67	2013
ΦΟΓΚΡΠ	FOLLI-FOLLIE (ΚΟ)		66,948,210	0.3	2,108.87	2.86	K	31.50	31.30	0.64	0.317	5.94	5.19	2013
<b>Τηλεόραση &amp; Ψυχαγωγία</b>														
<b>2 Τίτλοι-Stocks, ΣΥΝΟΛΟ ΚΛΑΔΟΥ :</b>			<b>146,250,464</b>	<b>26.92</b>	<b>0.04</b>									
ΑΒΕ	AUDIOVISUAL (ΚΟ)		45,457,464	0.7	15.23	0.02	K	0.335	0.316	6.01	27.784	-0.51	-0.52	2013
ΤΗΛΕΤ	ΤΗΛΕΤΥΠΟΣ (ΚΟ)		100,793,000	0.3	11.69	0.02	E	0.116	0.122	-4.92	---	-0.34	-0.30	2013
<b>Διαφήμιση</b>														
<b>0 Τίτλοι-Stocks, ΣΥΝΟΛΟ ΚΛΑΔΟΥ :</b>			<b>21,382,067</b>	<b>2.57</b>	<b>0.00</b>									
ΑΤΕΡΜ	ΑΤΕΡΜΩΝ (ΚΟ)		21,382,067	0.3	2.57	0.00	A	0.120	0.120	0.00	---	0.00	0.00	---
<b>Εκδόσεις</b>														
<b>5 Τίτλοι-Stocks, ΣΥΝΟΛΟ ΚΛΑΔΟΥ :</b>			<b>157,391,069</b>	<b>47.15</b>	<b>0.06</b>									
ΑΤΕΚ	ΑΤΤΙΚΕΣ ΕΚΔΟΣΕΙΣ (ΚΟ)		15,300,000	0.3	24.33	0.03	K	1.59	1.59	0.00	3.516	0.05	0.08	2013
ΚΑΘΗ	ΚΑΘΗΜΕΡΙΝΗ (ΚΟ)		30,600,000	0.3	12.36	0.02	X	0.404	0.440	-8.18	---	-0.89	-0.91	2013
ΛΙΒΑΝ	ΛΙΒΑΝΗ ΕΚΔΟΤ. ΟΡΓ. (ΚΟ)		7,734,375	1	1.62	0.00	K	0.210	0.232	-9.48	10.780	-0.42	-0.42	2013
ΝΑΥΤ	ΝΑΥΤΕΜΠΟΡΙΚΗ (ΚΟ)		23,935,280	0.3	6.22	0.01	K	0.260	0.270	-3.70	8.616	0.00	0.00	2013
ΠΗΓΑΣ	ΠΗΓΑΣΟΣ ΕΚΔΟΤΙΚΗ Α.Ε. (ΚΟ)		18,750,000	0.3	0.51	0.00	E	0.027	0.059	-54.24	---	-1.13	-1.16	2013
ΤΕΓΟ	ΤΕΓΟΠΟΥΛΟΣ Χ.Κ. (ΚΟ)		54,547,634	0.5	2.07	0.00	A	0.038	0.038	0.00	---	0.00	0.00	---
ΤΕΚΔΟ	ΤΕΧΝΙΚΕΣ ΕΚΔΟΣΕΙΣ (ΚΟ)		6,523,780	0.53	0.04	0.00	A	0.006	0.006	0.00	---	0.00	0.00	---
<b>Τυχερά Παιχνίδια</b>														
<b>3 Τίτλοι-Stocks, ΣΥΝΟΛΟ ΚΛΑΔΟΥ :</b>			<b>684,509,025</b>	<b>4,168.61</b>	<b>5.66</b>									
ΑΒΕΝΙΡ	ΑΒΕΝΙΡ Α.Ε. (ΚΟ)		105,423,498	0.51	4.85	0.01	A	0.046	0.046	0.00	---	0.00	0.00	---
ΙΝΑΟΤ	ΙΝΤΡΑΛΟΤ (ΚΟ)		158,961,721	0.3	281.36	0.38	K	1.77	1.85	-4.32	0.715	0.34	0.13	2013
ΟΠΑΠ	ΟΠΑΠ (ΚΟ)		319,000,000	0.3	3,856.71	5.24	K	12.09	12.19	-0.82	0.166	0.59	0.44	2013
ΣΕΝΤΡ	CENTRIC ΣΥΜΜΕΤΟΧΩΝ (ΚΟ)		101,123,806	0.36	25.69	0.03	K	0.254	0.280	-9.29	7.112	0.04	0.03	2013
<b>Ξενοδοχεία</b>														
<b>4 Τίτλοι-Stocks, ΣΥΝΟΛΟ ΚΛΑΔΟΥ :</b>			<b>107,087,190</b>	<b>789.76</b>	<b>1.07</b>									
ΑΣΤΗΡ	ΑΣΤΗΡ ΠΑΛΑΣ (ΚΟ)		63,900,000	3	245.38	0.33	X	3.84	3.99	-3.76	---	-0.10	-0.10	2013
ΙΟΝΑ	ΙΟΝΙΚΗ ΞΕΝΟΔΟΧΕΙΑΚΗ (ΚΟ)		13,404,440	8.63	93.83	0.13	X	7.00	7.00	0.00	---	0.00	0.00	2013
ΛΑΜΨΑ	ΛΑΜΨΑ (ΚΟ)		21,364,000	1.12	401.64	0.55	K	18.80	19.00	-1.05	3.253	0.09	0.16	2013
ΠΡΕΖΤ	ΓΕΚΕ (ΚΑ)		8,418,750	0.3	48.91	0.07	K	5.81	6.32	-8.07	14.081	0.00	0.00	2013

P/E		Μέρισμα / Προβλεπ. 2012 Dividend / Interim Dividend 2012	Μέρισμα / Προβλεπ. 2013 Dividend / Interim Dividend 2013	Μερισματοδότηση Dividend Yield (%) <sup>(*)</sup>	Διακυμνόντες Τιμών Αυγούστου Monthly Price Range in August				ΑΕΙΑ Συναλλαγών Value of Transactions <sup>(9)</sup>	Όγκος Συναλλαγών Transactions Volume <sup>(7)</sup> <sup>(*)</sup>	Αριθμός Πράξεων Number of Trades	Μηνιαία Ευρεσιμότητα Monthly Reliability (%)	Securities <sup>(1)</sup>
πριν φόρων before tax	μετά φόρων after tax				Κ	Ανώτερη High	Κατώτερη Low	Ανώτερη High					
<b>Personal Products</b>													
840,928.43 157,058 652 0.16 : TOTAL OF SECTOR													
---	---	---	---	---	3.20	3.50	2.84	3.69	67,058.86	19,699	88	0.14	KORRES (CR)
**	---	---	---	---	0.43	0.55	0.40	0.60	18,471.12	39,794	185	0.08	PAPOUTSANIS (CR)
18.0	27.2	---	0.30	---	7.50	8.10	6.06	8.24	755,398.45	97,565	379	0.28	GR. SARANTIS SA (CR)
<b>Tobacco</b>													
324,409.25 1,576 80 0.06 : TOTAL OF SECTOR													
8.1	12.4	8.52	8.50	3.78	189.60	237.00	180.00	237.00	324,409.25	1,576	80	0.06	KARELIA TOBACCO CO. SA (CB)
<b>Health Care Providers</b>													
590,704.14 1,472,845 1,604 0.30 : TOTAL OF SECTOR													
---	---	---	---	---	0.06	0.10	0.04	0.14	528.81	6,287	11	0.03	AXON HOLDING SA (CR)
---	---	---	---	---	0.36	0.39	0.24	0.39	114.70	300	3	0.00	EUROMEDICA SA (CR)
---	---	---	---	---	1.05	1.18	1.04	1.99	186,179.54	167,620	330	0.32	IASO SA (CR)
---	---	---	---	---	0.68	0.79	0.68	0.93	54,786.59	73,372	199	0.08	ATHENS MEDICAL CENTER SA (CR)
---	---	---	---	---	0.39	0.39	0.39	0.39	0.00	0	0	0.00	PRAXITELIO SA (CR)
---	---	---	---	---	0.54	0.54	0.54	0.54	0.00	0	0	0.00	PRAXITELIO SA (PR)
---	---	---	---	---	0.27	0.30	0.27	0.51	349,094.50	1,225,266	1,061	0.40	HYGEIA SA (CR)
<b>Medical Equipment</b>													
0.00 0 0 0.00 : TOTAL OF SECTOR													
2.7	4.2	---	---	---	0.70	0.70	0.25	0.95	0.00	0	0	0.00	MEDICON S.A (CR)
<b>Pharmaceuticals</b>													
3,934.94 28,759 34 0.06 : TOTAL OF SECTOR													
---	---	---	---	---	0.12	0.14	0.10	0.16	3,934.94	28,759	34	0.06	LAVIPHARM SA (CR)
<b>Apparel Retailers</b>													
0.00 0 0 0.00 : TOTAL OF SECTOR													
---	---	---	---	---	0.03	0.03	0.03	0.03	0.00	0	0	0.00	SPRIDER STORES (CR)
<b>Home Improvement Retailers</b>													
0.00 0 0 0.00 : TOTAL OF SECTOR													
---	---	---	---	---	0.48	0.48	0.48	0.48	0.00	0	0	0.00	ELECTRONIKI ATHINON SA (CR)
<b>Specialty Retailers</b>													
39,052,518.52 1,526,837 9,899 0.99 : TOTAL OF SECTOR													
9.5	19.8	---	---	---	0.30	0.36	0.30	0.41	41,495.77	129,055	154	0.49	AS COMPANY SA (CR)
---	---	---	---	---	0.64	0.64	0.64	0.64	0.00	0	0	0.00	MICROLAND COMPUTERS SA (CR)
---	---	---	---	---	0.29	0.36	0.28	0.45	10,233.64	30,679	33	0.26	MOTODYNAMICS S.A. (CR)
---	---	---	---	---	0.72	0.84	0.53	1.62	4,603.52	6,106	28	0.10	NAKAS MUSIC
---	---	---	---	---	0.45	0.60	0.43	0.72	27,470.03	56,249	334	0.25	REVOIL (CR)
---	---	---	---	---	0.97	0.97	0.49	1.10	0.00	0	0	0.00	SFAKIANAKIS SA (CR)
3.9	4.5	---	---	---	27.00	32.40	21.90	34.40	38,968,715.56	1,304,748	9,350	1.95	FOLLI FOLLIE (CR)
<b>Broadcasting &amp; Entertainment</b>													
5,526.02 21,855 71 0.01 : TOTAL OF SECTOR													
---	---	---	---	---	0.24	0.37	0.21	0.38	5,213.55	19,199	58	0.04	AUDIO VISUAL ENTERPRISES (CR)
---	---	---	---	---	0.12	0.15	0.11	0.35	312.47	2,656	13	0.00	TELETIPOS SA (CR)
<b>Media Agencies</b>													
0.00 0 0 0.00 : TOTAL OF SECTOR													
---	---	---	---	---	0.12	0.12	0.12	0.12	0.00	0	0	0.00	ATERMON (CR)
<b>Publishing</b>													
116,732.87 349,441 215 0.22 : TOTAL OF SECTOR													
33.2	22.3	---	---	---	1.59	1.59	1.44	2.15	0.00	0	0	0.00	ATTICA PUBLICATIONS SA (CR)
---	---	---	---	---	0.31	0.47	0.31	4.49	103,446.28	290,671	134	0.95	KATHIMERINI SA (CR)
---	---	---	---	---	0.21	0.23	0.16	0.24	46.43	220	4	0.00	LIVANIS SA (CR)
---	---	---	---	---	0.22	0.27	0.13	0.48	13,220.01	58,060	30	0.24	NAYTEMPORIKI PUBLISHING SA(CR)
---	---	---	---	---	0.02	0.06	0.02	0.30	20.15	490	47	0.00	PEGASUS PUBLISHING S.A. (CR)
---	---	---	---	---	0.04	0.04	0.04	0.04	0.00	0	0	0.00	CH.TEGOPOULOS PUBL. SA (CR)
---	---	---	---	---	0.01	0.01	0.01	0.01	0.00	0	0	0.00	TECHNICAL PUBLICATIONS SA (CR)
<b>Gambling</b>													
142,307,041.44 13,980,599 34,159 2.04 : TOTAL OF SECTOR													
---	---	---	---	---	0.05	0.05	0.05	0.05	0.00	0	0	0.00	AVENIR S.A. (CR)
5.5	13.7	---	---	---	1.63	1.89	1.63	2.51	4,345,825.97	2,455,378	5,647	1.54	INTRALOT (CR)
16.4	21.9	0.57	0.25	2.07	11.30	12.55	9.33	13.65	137,938,636.78	11,431,945	28,351	3.58	OPAP (CR)
7.2	9.2	---	---	---	0.22	0.28	0.22	0.39	22,578.69	93,276	161	0.09	CENTRIC HOLDINGS (CR)
<b>Hotels</b>													
203,123.22 39,629 257 0.04 : TOTAL OF SECTOR													
---	---	---	---	---	3.60	3.99	3.45	4.08	133,300.47	35,537	177	0.06	ASTIR PALACE SA (CR)
---	**	---	---	---	7.00	7.00	6.00	9.90	1,050.00	150	1	0.00	IONIAN HOTELS SA (CR)
**	**	---	---	---	17.96	19.00	15.60	19.00	66,830.60	3,587	71	0.02	LAMPASA HOTEL SA (CR)
69.8	**	0.29	---	---	5.41	6.32	5.40	7.20	1,942.15	355	8	0.00	GEKE SA (CB)



Σύμβολο ΟΔΣΗΣ ODSHS Code	Χρεόγραφα (1)	Αριθμός Εισηγμένων Χρεογράφων Number of Listed Securities (1)	Ονομαστική Αξία Nominal Value	Χρημ/κή Αξία (Εξοτ. Ευρώ) Market Capitalisation (Million Euro)(1+)	% στη Συνολική Χρημ/κή Αξία% in Total Market Capitalisation	Κατηγορία - Category (\$)	No Σημείωσης - Note Nr	Τιμή Κλεισίματος Closing Price	Τιμή Κλεισίματος Πρ. Μηνά Previous Month Closing Price	% Μεταβολή Μηνός % Monthly Price Change	% Spread Μηνός % Monthly Spread	Κέρδη ανά Μετοχή Profits per Share		Έτος χροιάς Fiscal year
												προ φόρων before tax	μετά φόρων after tax	
<b>Ταξίδια &amp; Τουρισμός</b>														
<b>8 Τίτλοι-Stocks, ΣΥΝΟΛΟ ΚΛΑΔΟΥ :</b>			<b>762,470,022</b>		<b>414.75</b>	<b>0.56</b>								
ANEK	ANEK (ΚΟ)		185,373,016	0.3	19.37	0.03	E	0.100	0.099	1.01	---	-0.19	-0.19	2013
ANEΠ	ANEK (ΠΟ `90)		312,163	0.3			E	1.15	1.15	0.00	---	-0.19	-0.19	2013
ANEΠO	ANEK (ΠO `96)		2,969,713	0.3			E	0.160	0.160	0.00	---	-0.19	-0.19	2013
ΑΤΤΙΚΑ	ΑΤΤΙΚΑ ΣΥΜΜΕΤΟΧΩΝ (ΚΟ)		191,660,320	0.3	112.89	0.15	X	0.589	0.594	-0.84	---	-0.05	-0.05	2013
ΚΥΡΙΟ	ΚΥΡΙΑΚΟΥΛΗΣ (ΚΟ)		7,595,160	0.6	5.13	0.01	K	0.676	0.688	-1.74	5.372	-0.06	-0.06	2013
ΜΙΝOΑ	ΜΙΝΩΙΚΕΣ ΓΡΑΜΜΕΣ ΑΝΕ (ΚΟ)		106,980,050	2.25	163.68	0.22	X	1.53	1.50	2.00	---	-0.20	-0.20	2013
NEA	NEA (ΚΟ)		255,459,600	0.3	11.75	0.02	E	0.046	0.027	70.37	---	-0.23	-0.23	2013
ΟΤOΕΛ	AΥΤOΗΕΛΛΑΣ (ΚΟ)		12,120,000	0.32	101.93	0.14	K	8.41	8.80	-4.43	2.552	1.08	0.54	2013
<b>Υπηρεσίες Ηλεκτρονικών Υπολογιστών</b>														
<b>8 Τίτλοι-Stocks, ΣΥΝΟΛΟ ΚΛΑΔΟΥ :</b>			<b>342,738,620</b>		<b>111.95</b>	<b>0.15</b>								
ΑΓΚΡΙ	ΑΛΦΑ ΓΚΡΙΣΙΝ Α.Ε. (ΚΟ)		14,870,100	0.3	1.72	0.00	E	0.116	0.144	-19.44	---	-0.13	-0.13	2013
ΑΛΤΕΚ	ALTEC (ΚΟ)		215,246,452	0.3	5.60	0.01	E	0.026	0.032	-18.75	---	-0.03	-0.03	2013
ΒΥΤΕ	ΒΥΤΕ COMPUTER (ΚΟ)		15,816,009	0.3	8.94	0.01	K	0.565	0.522	8.24	2.297	-0.01	-0.01	2013
ΚOΥΛΑ	QUALITY & RELIABILITY (ΚΟ)		27,345,120	0.47	17.56	0.02	K	0.642	0.678	-5.31	10.579	0.08	0.04	2013
ΚOΥΕΣ	QUEST ΣΥΜΜΕΤΟΧΩΝ (ΚΟ)		11,962,443	0.5	61.97	0.08	K	5.18	4.63	11.88	4.028	0.13	-0.23	2013
ΛOΓOΣ	LOGISMOS (ΚΟ)		4,740,000	0.86	2.29	0.00	K	0.484	0.548	-11.68	41.872	0.00	0.00	2013
ΠΡOΦ	PROFILE (ΚΟ)		11,812,193	0.45	9.08	0.01	K	0.769	0.810	-5.06	1.947	0.05	0.05	2013
ΠΕΥΣΤ	PC SYSTEMS (ΚΟ)		40,946,303	0.36	4.79	0.01	Δ	0.117	0.117	0.00	---	-0.32	-0.32	2013
<b>Διαδίκτυο</b>														
<b>1 Τίτλοι-Stocks, ΣΥΝΟΛΟ ΚΛΑΔΟΥ :</b>			<b>110,097,185</b>		<b>155.24</b>	<b>0.21</b>								
ΦOΡΘ	FORTHNET (ΚΟ)		110,097,185	0.3	155.24	0.21	E	1.41	1.50	-6.00	---	-0.48	-0.55	2013
<b>Λογισμικό</b>														
<b>4 Τίτλοι-Stocks, ΣΥΝΟΛΟ ΚΛΑΔΟΥ :</b>			<b>202,254,951</b>		<b>158.3</b>	<b>0.21</b>								
ΗOΛ	HELLAS ONLINE (ΚΟ)		179,707,771	0.3	91.83	0.12	E	0.511	0.499	2.40	---	0.00	0.00	2013
ΙΛΥΔΑ	ΙΛΥΔΑ (ΚΟ)		9,000,000	0.88	6.51	0.01	K	0.723	0.599	20.70	11.407	-0.14	-0.15	2013
ΚOΜΠ	COMPUCON (ΚΟ)		1,130,180	0.44	0.11	0.00	E	0.101	0.065	55.38	---	-0.05	-0.05	2013
ΜΛΣ	MLS ΠΛΗΡΟΦΟΡΙΚΗ (ΚΟ)		12,417,000	0.37	59.85	0.08	K	4.82	4.55	5.93	1.033	0.00	0.00	2013
<b>Υλικό Υπολογιστών</b>														
<b>3 Τίτλοι-Stocks, ΣΥΝΟΛΟ ΚΛΑΔΟΥ :</b>			<b>43,220,700</b>		<b>170.9</b>	<b>0.23</b>								
ΙΝΤΕΤ	ΙΝΤΕΡΤΕΚ (ΚΟ)		11,233,200	0.73	3.35	0.00	K	0.298	0.359	-16.99	10.666	-0.32	-0.30	2013
ΠΛΑΙΣ	ΠΛΑΙΣΙΟ COMPUTERS (ΚΟ)		22,080,000	0.32	165.38	0.22	K	7.49	7.39	1.35	1.414	0.88	0.65	2013
ΣΠΙ	ΣΠΙ (ΚΟ)		9,907,500	0.3	2.17	0.00	K	0.219	0.214	2.34	43.402	0.00	0.00	2013
<b>Ηλεκτρονικός Εξοπλισμός Γραφείων</b>														
<b>1 Τίτλοι-Stocks, ΣΥΝΟΛΟ ΚΛΑΔΟΥ :</b>			<b>8,298,467</b>		<b>6.53</b>	<b>0.01</b>								
ΙΝΤΕΚ	ΙΝΤΕΛ ΟΜΙΛΟΣ (ΚΟ)		8,298,467	0.4	6.53	0.01	K	0.787	0.819	-3.91	10.656	0.14	0.14	2013
<b>Αεροπορικές Εταιρείες</b>														
<b>1 Τίτλοι-Stocks, ΣΥΝΟΛΟ ΚΛΑΔΟΥ :</b>			<b>71,417,100</b>		<b>444.21</b>	<b>0.60</b>								
ΑΡΑΙΓ	ΑΕΡΟΠΟΡΙΑ ΑΙΓΑΙΟΥ (ΚΟ)		71,417,100	0.65	444.21	0.60	K	6.22	6.24	-0.32	0.512	1.05	0.81	2013
<b>Εναλλακτικός Ηλεκτρισμός</b>														
<b>2 Τίτλοι-Stocks, ΣΥΝΟΛΟ ΚΛΑΔΟΥ :</b>			<b>191,981,400</b>		<b>519.93</b>	<b>0.71</b>								
ΑΝΕΜOΣ	ΕΛ.ΤΕΧ. ΑΝΕΜOΣ Α.Ε. (ΚΟ)		82,667,000	0.3	116.56	0.16	K	1.41	1.62	-12.96	0.930	0.00	0.00	---
ΤΕΝΕΡΓ	ΤΕΡΝΑ ΕΝΕΡΓΕΙΑΚΗ (ΚΟ)		109,314,400	0.3	403.37	0.55	K	3.69	3.87	-4.65	0.596	0.09	0.04	2013
<b>Θαλάσσιες Μεταφορές</b>														
<b>0 Τίτλοι-Stocks, ΣΥΝΟΛΟ ΚΛΑΔΟΥ :</b>			<b>51,334,286</b>		<b>40.04</b>	<b>0.05</b>								
ΣΑOΣ	ΣΑOΣ (ΚΟ)		51,334,286	0.32	40.04	0.05	A	0.780	0.780	0.00	---	0.00	0.00	---
<b>Δ.Α.Κ.</b>														
<b>3 Τίτλοι-Stocks, ΣΥΝΟΛΟ ΚΛΑΔΟΥ :</b>			<b>6,532,046</b>		<b>.</b>	<b>0.00</b>								
ΑΔΑΚ	ALPHA ETF FTSE Athens Large Cap		5,848,618	---	0.00	0.00	ΔΑΚ	3.82	3.75	1.87	2.464	0.00	0.00	---
ΔΑΚΔ	NBGAM ETF ΓΔ Χ.Α.		294,878	---	0.00	0.00	ΔΑΚ	12.93	13.25	-2.42	3.129	0.00	0.00	---
ΔΑΚΕΤ30	NBGAM ETF GREECE & TURKEY 30		388,550	---			ΔΑΚ	8.57	9.00	-4.78	12.982	0.00	0.00	---
<b>212</b>	<b>ΜΗ ΑΝΕΣΤΑΛΜΕΝΕΣ ΜΕΤΟΧΕΣ</b>		<b>55,949,858,831</b>		<b>73,630.35</b>	<b>100.00</b>								



P/E	Μέροσα / Προβόλες 2012 Dividend / Interim Dividend 2012	Μέροσα / Προβόλες 2013 Dividend / Interim Dividend 2013	Μερισματοδόση Dividend Yield (%) <sup>(*)</sup>	Διακυμάνσεις Τιμών Αυγούστου Monthly Price in August				ΑΕΙΑ Συναλλαγών Value of Transactions <sup>(9)</sup>	Όγκος Συναλλαγών Transactions Volume <sup>(7)</sup> ( <sup>(*)</sup> )	Αριθμός Πράξεων Number of Trades	Μηνιαία Ευρωρευστότητα Monthly Liquidity (%)	Securities <sup>(1)</sup>
				Κ	Ανώτερη High	Κατώτερη Low	Ανώτερη High					
<b>Travel &amp; Tourism</b>												
428,617.67 553,274 753 0.07 : TOTAL OF SECTOR												
---	---	---	---	0.08	0.10	0.08	0.14	32,308.66	355,122	146	0.19	ANEK LINES SA (CR)
---	---	---	---	1.15	1.15	1.15	1.43	0.00	0	0	0.00	ANEK LINES SA (PR, issue '90)
---	---	---	---	0.16	0.16	0.12	0.28	16.48	103	2	0.00	ANEK LINES SA (PR, issue '96)
---	---	---	---	0.56	0.69	0.50	0.80	39,734.41	64,866	129	0.03	ATTICA HOLDINGS (CR)
---	---	---	---	0.62	0.69	0.49	1.08	343.54	551	8	0.01	KIRIAKOULIS SHIPPING SA (CR)
---	---	---	---	1.50	1.55	1.49	2.00	45,187.69	30,116	36	0.03	MINOAN LINES SA (CR)
---	---	---	---	0.03	0.06	0.03	0.09	3,203.88	64,469	57	0.03	NEL SA (CR)
7.1	14.3	---	---	7.81	8.76	7.50	11.20	307,823.01	38,047	375	0.31	AUTOHELLAS SA (CR)
<b>Computer Services</b>												
338,291.70 369,366 989 0.11 : TOTAL OF SECTOR												
---	---	---	---	0.12	0.14	0.07	0.16	116.00	1,000	1	0.01	ALPHA GRISSIN S.A. (CR)
---	---	---	---	0.02	0.03	0.02	0.04	4,514.20	147,356	45	0.07	ALTEC SA (CR)
---	---	---	---	0.50	0.59	0.43	0.67	12,947.89	23,700	97	0.15	BYTE COMPUTER SA (CR)
22.3	42.3	---	---	0.50	0.70	0.38	0.74	77,602.62	119,218	240	0.44	QUALITY & RELIABILITY SA (CR)
38.8	---	---	---	4.31	5.28	4.21	6.30	216,948.55	44,512	288	0.37	QUEST HOLDINGS (CR)
---	56.8	---	---	0.48	0.71	0.34	0.71	348.87	716	4	0.02	LOGISMOS S.A. (CR)
16.1	16.7	---	---	0.75	0.83	0.75	1.05	25,813.57	32,864	314	0.28	PROFILE SA (CR)
---	---	---	---	0.12	0.12	0.05	0.17	0.00	0	0	0.00	PC SYSTEMS SA (CR)
<b>Internet</b>												
88,689.99 61,667 129 0.06 : TOTAL OF SECTOR												
---	---	---	---	1.40	1.61	0.87	1.98	88,689.99	61,667	129	0.06	Forthnet (CR)
<b>Software</b>												
662,782.00 397,879 913 0.20 : TOTAL OF SECTOR												
37.9	52.0	---	---	0.40	0.52	0.40	0.67	134,292.25	276,359	143	0.15	HELLAS ONLINE SA (CR)
---	---	---	---	0.60	0.72	0.35	0.79	13.81	20	2	0.00	ILYDA S.A. (CR)
---	---	---	---	0.07	0.17	0.07	0.81	690.09	6,744	17	0.60	COMPUCON SA (CR)
31.8	34.8	---	---	4.45	4.82	3.28	4.82	527,785.85	114,756	751	0.92	MLS MULTIMEDIA SA (CR)
<b>Computer Hardware</b>												
1,080,594.92 210,677 448 0.49 : TOTAL OF SECTOR												
---	---	---	---	0.29	0.36	0.21	0.51	15,964.54	50,044	68	0.45	INTERTECH SA (CR)
7.4	10.0	0.12	0.20	2.67	7.59	5.80	7.98	1,062,909.23	151,425	374	0.69	PLAISIO COMPUTERS SA (CR)
---	---	---	---	0.15	0.22	0.13	0.30	1,721.15	9,208	6	0.09	CPI SA (CR)
<b>Electronic Office Equipment</b>												
1,298.27 1,782 20 0.02 : TOTAL OF SECTOR												
6.3	6.3	---	---	0.60	0.82	0.54	1.00	1,298.27	1,782	20	0.02	IDEAL GROUP SA (CR)
<b>Airlines</b>												
13,796,985.66 2,442,809 6,405 3.42 : TOTAL OF SECTOR												
5.6	7.2	---	---	5.02	6.40	5.02	8.65	13,796,985.66	2,442,809	6,405	3.42	AEGEAN AIRLINES (CR)
<b>Alternative Electricity</b>												
6,806,897.79 3,501,901 8,259 1.82 : TOTAL OF SECTOR												
---	---	---	---	1.34	1.61	1.34	1.70	3,818,905.54	2,661,940	2,777	3.22	ELTECH ANEMOS S.A. (CR)
42.3	96.1	---	---	3.34	3.91	3.34	4.86	2,987,992.25	839,961	5,482	0.77	TERNA ENERGY (CR)
<b>Marine Transportation</b>												
0.00 0 0 0.00 : TOTAL OF SECTOR												
---	---	---	---	0.78	0.78	0.78	0.78	0.00	0	0	0.00	SAOS (CR)
<b>ETF</b>												
374,752.85 95,587 109 1.46 : TOTAL OF SECTOR												
---	---	---	---	3.39	3.84	3.38	4.55	340,908.29	92,713	70	1.59	ALPHA ETF FTSE Athex Large Cap
---	---	---	---	11.75	14.50	11.75	15.10	33,544.64	2,838	21	0.96	NBGM ETF
---	---	---	---	8.01	8.61	6.70	9.00	299.92	36	18	0.01	NBGM ETF GREECE & TURKEY 30
1,990,558,831.19 1,475,630,858 474,229 2.64												

## ΣΗΜΕΙΩΣΕΙΣ ΜΕΤΟΧΩΝ - STOKS NOTES

1	<p>Συντμήσεις - Abbreviations: Κ = Κοινές = Com. = Common., Πρ. = Προνομιούχες = Pref. = Preferred., Ον. = Ονομαστικές = Reg. = Registered., Αν. = Ανώνυμες = Bear. = Bearer.</p>	\$	<p>Κ= ΚΥΡΙΑ ΑΓΟΡΑ - MAIN MARKET, Χ=ΚΑΤΗΓΟΡΙΑ ΧΑΜΗΛΗΣ ΔΙΑΣΠΟΡΑΣ - LOW DISPERSION, Ε= ΚΑΤΗΓΟΡΙΑ ΕΠΙΤΗΡΗΣΗΣ - SURVEILLANCE, Δ= ΠΡΟΣ ΔΙΑΓΡΑΦΗ - UNDER DELETION, Α= ΚΑΤΑΣΤΑΣΗ ΑΝΑΣΤΟΛΗΣ - SUSPENSION STATUS - Δ = ΔΙΑΠΡΑΓΜΑΤΕΥΣΙΜΑ ΑΜΟΙΒΑΙΑ ΚΕΦΑΛΑΙΑ - EXCHANGE TRADED FUNDS, W=ΤΙΤΛΟΙ ΠΑΡΑΣΤΑΤΙΚΟΙ - WARRANTS</p>
7	<p>Οι τιμές εμφανίζονται σε Ευρώ εκτός από τις περιπτώσεις που επισημαίνεται . - Prices are presented in Euro except for cases it is pointed out. Τα στοιχεία έχουν προσαρμοστεί για τις διανομές νέων μετοχών (δωρεάν ή με μετρητά) και τις συνακόλουθες προσαρμογές των χρηματιστηριακών τιμών. - Data have been adjusted for new stocks' distribution and the consequent stocks' price adjustments.</p>	***	<p>Τα στοιχεία αφορούν σε σύνολα εταιριών και όχι σε επιμέρους μετοχικές εκδόσεις - Data concern total value of the companies.</p>
14	<p>Η Μερισμαπαύδοση προκύπτει από το τελευταίο αποκοπέν μέρισμα (και όχι από τυχόν προμέρισμα) - The Dividend Yield results from the last distributed dividend (and not from any interim dividend).</p>	8	<p>Δευτερογενής εισαγωγή-Secondary trading</p>
(^)	<p>Στην περίπτωση του Δ.Α.Κ ο όρος μερίδια αντικαθιστά τον όρο χρεόγραφα - In the case of ETFs the term "Units" replaces the term securities.</p>	18	<p>Η εταιρεία πραγματοποίησε πακέτο μεταβίβασης υφισταμένων μετοχών στον ανάδοχο πριν την εισαγωγή της στο Χρηματιστήριο. - The company realized block transfer of already issued stocks to the underwriter before its listing on the Athens Exchange.</p>
		**	<p>Το P/E είναι μεγαλύτερο από 100. - P/E is higher than 100.</p>
		9	<p>Στην αξία συναλλαγών των μετοχών συμπεριλαμβάνεται και η αξία των δικαιωμάτων, ενώ στα τεμάχια όχι. - The value of stocks' transactions also includes the rights' transactions while the volume of transactions are not include them.</p>

ΣΤΑΘΜΙΣΜΕΝΟ Ρ/Ε (μετά φόρων) ΤΩΝ ΕΠΙΜΕΡΟΥΣ ΚΛΑΔΩΝ ΚΑΙ ΣΥΝΟΛΟΥ ΤΗΣ ΑΓΟΡΑΣ  
 SECTORAL AND COMPOSITE WEIGHTED P/E RATIO (after tax) \*

	2013												2014	
	Αύγ. Aug.	Σεπ. Sep	Οκτ. Oct	Νοέμ. Nov.	Δεκ. Dec.	Ιαν. Jan.	Φεβ. Feb.	Μάρ. Mar.	Απρ. Apr.	Μάι. May	Ιούν. Jun.	Ιούλ. Jul.	Αύγ. Aug.	
Τράπεζες								3.1	2.7	2.7	3.1	3.1	3.1	Banks
Επενδυτικές Υπηρεσίες	25.0	28.4	34.8	36.1	35.8	32.7	32.7	16.2	16.2	16.2	16.2	16.2	16.2	Investment Services
Εταιρείες Επενδύσεων	5.4	6.0	6.8	5.4	5.2	5.3	7.2	10.0	9.8	9.8	9.8	9.9	10.0	Equity Investment Instruments
Εξειδικευμένες Χρηματοοικονομικές Υπηρεσίες														Specialty Finance
Ασφάλειες Ιδιοκτησίας & Ζημιών	3.3	3.6	4.5	4.2	3.8	4.0	4.0	3.6	3.6	3.6	3.6	3.6	3.6	Property & Casualty Insurance
Γενικές Ασφάλειες														Full Line Insurance
Μεσίτες Ασφαλίσεων														Insurance Brokers
Εμπορικά Οχήματα και Φορτηγά								28.1	28.1	28.1	28.2	28.2	28.1	Commercial Vehicles & Trucks
Ηλεκτρικά Μέρη & Εξοπλισμός														Electrical Components & Equipment
Μηχανήματα Βιομηχανικού Εξοπλισμού	14.2	17.7	19.8	17.4	16.4	16.8	16.8	7.8	7.7	7.7	7.8	7.8	7.8	Industrial Machinery
Προμηθευτές Βιομηχανίας								13.2	13.2	13.2	13.2	13.2	13.2	Industrial Suppliers
Υλικά Συσκευασίας	14.3	13.7	13.9	13.7	12.3	12.4	12.4	13.9	14.0	14.0	14.0	14.0	14.0	Containers & Packaging
Υπηρεσίες Μεταφορών	58.4	62.7	62.6	66.2	62.0	62.0	62.0	39.6	39.3	39.3	37.7	36.5	37.2	Transportation Services
<b>Υποστηρικτικές Υπηρεσίες προς Επιχειρήσεις</b>	<b>7.8</b>	<b>8.6</b>	<b>9.5</b>	<b>9.9</b>	<b>9.6</b>	<b>9.5</b>	<b>9.5</b>	<b>28.4</b>	<b>27.9</b>	<b>27.9</b>	<b>27.6</b>	<b>26.4</b>	<b>27.5</b>	<b>Business Support Services</b>
Εμπόριο Ενδυμάτων														Apparel Retailers
Εξειδικευμένο Λιανικό Εμπόριο	35.4	37.1	44.0	42.2	45.1	47.4	47.4	4.6	4.6	4.6	4.6	4.6	4.6	Specialty Retailers
Λιανικό & Χονδρικό Εμπόριο Τροφίμων														Food Retailers & Wholesalers
Οικιακός Εξοπλισμός														Home Improvement Retailers
Κατασκευές	8.1	9.3	9.8	13.3	12.5	11.9	11.9	32.2	32.3	32.3	34.0	34.1	35.5	Heavy Construction
Οικοδομικά Υλικά & Εξαρτήματα	37.8	35.0	33.6	14.7	14.3	15.6	15.6	6.0	6.2	6.2	5.9	5.8	5.6	Building Materials & Fixtures
Διαφήμιση														Media Agencies
Εκδόσεις								22.3	22.3	22.3	22.3	22.3	22.3	Publishing
Τηλεόραση & Ψυχαγωγία														Broadcasting & Entertainment
Διυλιστήρια	8.6	9.6	10.7	10.5	10.0	10.4	10.4							Exploration & Production
Καθετοποιημένες Εταιρ. Πετρελαίου & Φυσικού Αερίου	21.6	24.4	30.1	27.7	23.8	22.5								Integrated Oil & Gas
Διαρκή Καταναλωτικά Αγαθά	6.2	6.3	6.2	7.3	8.6	7.6	7.6	8.8	8.8	8.8	8.8	8.8	8.8	Durable Household Products
Είδη Προσωπικής Φροντίδας								27.2	27.2	27.2	27.2	27.2	27.2	Personal Products
Έπιπλα														Furnishings
Καπνός	12.1	12.3	14.0	13.4	10.9	11.5	11.5	12.4	12.4	12.4	12.4	12.4	12.4	Tobacco
Παιχνίδια	13.5	16.3	17.5	20.2	20.5	22.2	22.2	20.4	20.4	20.4	20.4	20.4	20.4	Toys
Ρουχισμός & Αξεσουάρ								7.4	7.9	7.9	8.1	8.6	9.6	Clothing & Accessories
Υποδήματα														Footwear
Αλουμίνιο	14.4	14.6	15.3	14.4	14.8	13.7	13.7							Aluminum
Μη Σιδηρούχα Μέταλλα								9.9	9.9	9.9	9.9	9.9	9.9	Nonferrous Metals
Ορυχεία	1.1	0.9	0.9	1.0	1.0	1.0	2.0	1.9	1.9	1.9	1.9	1.9	1.9	General Mining
Χάλυβας	69.9	72.0	75.2	66.6	79.5	64.1	64.1							Steel
Εστίαση														Restaurants & Bars

ΣΤΑΘΜΙΣΜΕΝΟ P/E (μετά φόρων) ΤΩΝ ΕΠΙΜΕΡΟΥΣ ΚΛΑΔΩΝ ΚΑΙ ΣΥΝΟΛΟΥ ΤΗΣ ΑΓΟΡΑΣ  
SECTORAL AND COMPOSITE WEIGHTED P/E RATIO (after tax) \*

	2013												2014	
	Αύγ. Aug.	Σεπ. Sep	Οκτ. Oct	Νοέμ. Nov.	Δεκ. Dec.	Ιαν. Jan.	Φεβ. Feb.	Μάρ. Mar.	Απρ. Apr.	Μάι. May	Ιούν. Jun.	Ιούλ. Jul.	Αύγ. Aug.	
Ξενοδοχεία	21.0	21.0	21.2	21.2	20.9	20.9	20.9							Hotels
Ταξίδια & Τουρισμός	17.2	15.4	17.7	15.5	16.3	18.4	18.4	14.3	14.3	14.3	14.3	14.3	14.3	Travel & Tourism
Τυχερά Παιχνίδια	11.8	12.7	6.0	6.4	14.3	6.5	6.5	21.0	21.1	21.1	21.2	21.2	21.2	Gambling
Υπηρεσίες Αναψυχής														Recreational Services
Διαδίκτυο														Internet
Εξοπλισμός Τηλεπικοινωνιών	70.3	70.3	61.0	53.3	50.1	55.2	55.2							Telecommunications Equipment
Ηλεκτρονικός Εξοπλισμός Γραφείων								6.3	6.3	6.3	6.3	6.3	6.3	Electronic Office Equipment
Λογισμικό	39.5	39.5	44.8	44.8	43.2	50.3	50.3	46.3	46.0	46.0	45.5	45.3	45.2	Software
Υλικό Υπολογιστών	11.5	11.6	13.4	13.4	14.5	13.6	9.5	10.0	10.0	10.0	10.0	10.0	10.0	Computer Hardware
Υπηρεσίες Ηλεκτρονικών Υπολογιστών	19.8	19.0	18.5	16.7	17.0	18.2	18.2	33.0	34.6	34.6	34.9	35.6	35.4	Computer Services
Κινητή Τηλεφωνία														Mobile Telecommunications
Σταθερή Τηλεφωνία								14.7	14.7	14.7	14.7	14.7	14.7	Fixed Line Telecommunications
Αναψυκτικά														Soft Drinks
Απόσταξη & Οινοπαραγωγή														Distillers & Vintners
Γεωργία & Αλιεία	18.3	12.2	13.1	12.8	12.4	12.9	12.9							Farming Fishing & Plantations
Τρόφιμα	12.9	13.3	13.6	13.6	10.2	12.6	12.6	7.7	7.5	7.5	7.8	7.7	8.1	Food Products
Ιατρικές Υπηρεσίες														Health Care Providers
Ιατρικός Εξοπλισμός								4.2	4.2	4.2	4.2	4.2	4.2	Medical Equipment
Φαρμακευτικά Προϊόντα														Pharmaceuticals
Συμβατικός Ηλεκτρισμός	96.9													Conventional Electricity
Υδρευση	13.2	17.5	17.6	17.8	16.3	15.9	15.9	11.2	11.1	11.1	11.1	11.1	11.1	Water
Βασικά Χημικά	11.7	12.8	13.0	12.6	12.1	12.2	12.2	8.9	8.9	8.9	8.9	8.9	8.9	Commodity Chemicals
Εξειδικευμένα Χημικά	11.5	13.0	13.1	12.6	11.9	11.9	11.9	14.4	14.4	14.4	15.0	14.8	14.9	Specialty Chemicals
Συμμετοχές & Ανάπτυξη Ακίνητης Περιουσίας														Real Estate Holding & Development
Υπηρεσίες Ακίνητης Περιουσίας	13.6	13.5	13.8	13.8	13.4	13.5	13.5	19.9	19.9	19.9	19.9	19.9	19.9	Real Estate Services
E.E.A.Π. Βιομηχανικών & Επαγγελματικών Χώρων														Industrial & Office REITs
Εξειδικευμένες E.E.A.Π.														Specialty REITs
Θαλάσσιες Μεταφορές														Marine Transportation
Διαφοροποιημένες Βιομηχανίες														Diversified Industrials
Κατασκευή Κατοικιών														Home Construction
Αεροπορικές Εταιρείες								7.7	7.2	7.2	7.2	7.2	7.2	Airlines
Εναλλακτικός Ηλεκτρισμός	61.7	70.1	83.4	81.3	87.5	94.8	94.8	96.1	96.1	96.1	96.1	96.1	96.1	Alternative Electricity
ΣΥΝΟΛΟ	29.7	22.0	23.0	22.2	23.3	21.5	20.7	9.1	8.9	8.9	8.9	9.0	8.9	TOTAL

\* Για τη στάθμιση του P/E λαμβάνεται υπόψη η κεφαλαιοποίηση των εισηγμένων εταιριών σε σχέση με το άθροισμα της κεφαλαιοποίησης του κλάδου. - In the calculation of the weighted composite and sectoral P/E ratio the market value of each listed company, compared to the each market value each sector is taken into consideration. Με βάση την τιμή κλεισίματος στο τέλος του μήνα - Based on the closing price at the end of each month.

**Σημείωση:** Εταιρίες που παρουσίασαν "Ζημιές" ή P/E μεγαλύτερο ή ίσο του 100 δεν λαμβάνονται υπόψη. - Companies with "Losses" as well as with P/E ratio over or equal to 100 points are not taken into consideration.

ΣΤΑΘΜΙΣΜΕΝΗ ΜΕΡΙΣΜΑΤΑΠΟΔΟΣΗ ΤΩΝ ΕΠΙΜΕΡΟΥΣ ΚΛΑΔΩΝ ΚΑΙ ΣΥΝΟΛΟΥ ΤΗΣ ΑΓΟΡΑΣ  
SECTORAL AND COMPOSITE WEIGHTED D.Y. RATIO \*

	2013							2014						
	Αύγ. Aug.	Σεπ. Sep	Οκτ. Oct	Νοέμ. Nov.	Δεκ. Dec.	Ιαν. Jan.	Φεβ. Feb.	Μάρ. Mar.	Απρ. Apr.	Μάι. May	Ιούν. Jun.	Ιούλ. Jul.		Αύγ. Aug.
Τράπεζες	4.2	3.5	3.4	3.4	3.6	3.6	3.4	4.3	4.5	4.5	4.8	4.8	5.1	Banks
Επενδυτικές Υπηρεσίες	1.6	1.4	1.2	1.1	1.1	1.2	1.1							Investment Services
Εταιρείες Επενδύσεων									3.3	3.3	3.6	3.5	3.7	Equity Investment Instruments
Ασφάλειες Ιδιοκτησίας & Ζημιών	9.0	8.3	6.8	7.1	8.0	7.5	6.6							Property & Casualty Insurance
Γενικές Ασφάλειες														Full Line Insurance
Μεσίτες Ασφαλίσεων														Insurance Brokers
Εμπορικά Οχήματα και Φορτηγά														Commercial Vehicles & Trucks
Ηλεκτρικά Μέρη & Εξοπλισμός														Electrical Components & Equipment
Μηχανήματα Βιομηχανικού Εξοπλισμού	2.5	2.0	1.8	2.1	2.2	2.1	1.9				2.3	2.5	2.6	Industrial Machinery
Προμηθευτές Βιομηχανίας												4.7	4.3	Industrial Suppliers
Υλικά Συσκευασίας													1.4	Containers & Packaging
Υπηρεσίες Μεταφορών	2.5	2.4	2.3	2.3	2.5	2.4	2.3					0.7	1.3	Transportation Services
Υποστηρικτικές Υπηρεσίες προς Επιχειρήσεις	4.3	3.9	3.5	3.4	3.5	3.5	3.6						1.3	Business Support Services
Εμπόριο Ενδυμάτων														Apparel Retailers
Εξειδικευμένο Λιανικό Εμπόριο														Specialty Retailers
Λιανικό & Χονδρικό Εμπόριο Τροφίμων														Food Retailers & Wholesalers
Οικιακός Εξοπλισμός														Home Improvement Retailers
Κατασκευές														Heavy Construction
Οικοδομικά Υλικά & Εξαρτήματα													1.8	Building Materials & Fixtures
Διαφήμιση														Media Agencies
Εκδόσεις														Publishing
Τηλεόραση & Ψυχαγωγία														Broadcasting & Entertainment
Διυλιστήρια	4.3	3.8	3.4	3.5	3.7	3.5	3.2				2.6	2.5	2.4	Exploration & Production
Καθετοποιημένες Εταιρ. Πετρελαίου & Φυσικού Αερίου	2.2	1.9	1.6	1.7	2.0	2.1	2.2							Integrated Oil & Gas
Διαρκή Καταναλωτικά Αγαθά													11.4	Durable Household Products
Είδη Προσωπικής Φροντίδας														Personal Products
Έπιπλα														Furnishings
Καπνός	4.3	4.2	3.7	3.9	4.7	4.5	4.3				3.6	3.6	3.8	Tobacco
Παιχνίδια														Toys
Ρουχισμός & Αξεσουάρ														Clothing & Accessories
Υποδήματα														Footwear
Αλουμίνιο														Aluminum
Μη Σιδηρούχα Μέταλλα														Nonferrous Metals
Ορυχεία							10.7							General Mining
Χάλυβας	9.7	8.1	10.9	10.2	7.7	5.6	5.6						5.9	Steel
Εστίαση														Restaurants & Bars
Ξενοδοχεία	4.3	4.3	4.3	4.3	4.4	4.4	4.4							Hotels
Ταξίδια & Τουρισμός														Travel & Tourism

ΣΤΑΘΜΙΣΜΕΝΗ ΜΕΡΙΣΜΑΤΑΠΟΔΟΣΗ ΤΩΝ ΕΠΙΜΕΡΟΥΣ ΚΛΑΔΩΝ ΚΑΙ ΣΥΝΟΛΟΥ ΤΗΣ ΑΓΟΡΑΣ  
SECTORAL AND COMPOSITE WEIGHTED D.Y. RATIO \*

	2013											2014		
	Αύγ. Aug.	Σεπ. Sep	Οκτ. Oct	Νοέμ. Nov.	Δεκ. Dec.	Ιαν. Jan.	Φεβ. Feb.	Μάρ. Mar.	Απρ. Apr.	Μάι. May	Ιούν. Jun.	Ιούλ. Jul.		Αύγ. Aug.
Τυχρά Παιχνίδια	6.9	6.3	5.6	5.3	5.4	5.4	4.6				1.9	2.1	2.1	Gambling
Εξοπλισμός Τηλεπικοινωνιών														Telecommunications Equipment
Ηλεκτρονικός Εξοπλισμός Γραφείων														Electronic Office Equipment
Λογισμικό														Software
Υλικό Υπολογιστών	2.3	2.3	2.0	2.0	1.9	2.0	1.8				2.6	2.7	2.7	Computer Hardware
Υπηρεσίες Ηλεκτρονικών Υπολογιστών														Computer Services
Κινητή Τηλεφωνία														Mobile Telecommunications
Σταθερή Τηλεφωνία														Fixed Line Telecommunications
Αναψυκτικά	1.7	1.6	1.6	1.7	1.6	1.7	1.9					2.0	2.0	Soft Drinks
Απόσταξη & Οινοπαραγωγή														Distillers & Vintners
Γεωργία & Αλιεία														Farming Fishing & Plantations
Τρόφιμα	0.8	0.8	0.8	0.8	0.8	0.8	0.6				8.6	9.2	4.8	Food Products
Ιατρικές Υπηρεσίες														Health Care Providers
Ιατρικός Εξοπλισμός														Medical Equipment
Φαρμακευτικά Προϊόντα														Pharmaceuticals
Συμβατικός Ηλεκτρισμός	0.4	0.3	0.2	0.2	0.2	0.3	0.2							Conventional Electricity
Υδρευση	2.6	2.0	2.0	2.0	2.2	2.2	2.0				3.8	3.8	4.2	Water
Βασικά Χημικά											4.3	4.6	4.7	Commodity Chemicals
Εξειδικευμένα Χημικά	3.8	3.7	3.4	3.7	3.9	4.1	3.7		7.5	7.5	3.4	2.4	2.6	Specialty Chemicals
Συμμετοχές & Ανάπτυξη Ακίνητης Περιουσίας														Real Estate Holding & Development
Υπηρεσίες Ακίνητης Περιουσίας														Real Estate Services
Ε.Ε.Α.Π. Βιομηχανικών & Επαγγελματικών Χώρων	13.5	13.1	9.9	10.0	10.2	10.0	9.0		8.3	8.3	8.8	9.0	8.7	Industrial & Office REITs
Εξειδικευμένες Ε.Ε.Α.Π.									6.2	6.2	6.0	5.5	5.6	Specialty REITs
Θαλάσσιες Μεταφορές														Marine Transportation
Διαφοροποιημένες Βιομηχανίες														Diversified Industrials
Κατασκευή Κατοικιών														Home Construction
Αεροπορικές Εταιρείες														Airlines
Εναλλακτικός Ηλεκτρισμός														Alternative Electricity
<b>ΣΥΝΟΛΟ</b>	<b>2.7</b>	<b>2.5</b>	<b>2.3</b>	<b>2.3</b>	<b>2.4</b>	<b>2.5</b>	<b>2.4</b>	<b>4.3</b>	<b>6.0</b>	<b>6.0</b>	<b>2.9</b>	<b>2.5</b>	<b>2.6</b>	<b>TOTAL</b>

\* Για τη στάθμιση της D.Y. λαμβάνεται υπόψη η κεφαλαιοποίηση των εισηγμένων εταιριών σε σχέση με το άθροισμα της κεφαλαιοποίησης του κλάδου. - In the calculation of the weighted composite and sectoral D.Y. ratio the market value of each listed company, as compared to the total amount of market value in each sector is taken into consideration. Με βάση την τιμή κλεισίματος στο τέλος του μήνα - Based on the closing price at the end of the month.

**Σημείωση:** Εταιρίες που δεν έδωσαν μέρισμα για τη προηγούμενη χρήση δε λαμβάνονται υπόψη. - Companies that did not distributed dividend for the previous year 1998 are not taken into consideration.

Οι 10 Μετοχές με τα μεγαλύτερα και μικρότερα (μετά φόρων) Ρ/Εs κατά την 29/08/2014  
10 Stocks with the Highest and Lowest (after tax) P/Es on 29/08/2014 (\*)

ΜΕΤΟΧΗ - SHARE NAME	P/E	ΜΕΤΟΧΗ - SHARE NAME	P/E
ΤΕΡΝΑ ΕΝΕΡΓΕΙΑΚΗ (ΚΟ) - TERNA ENERGY (CR)	96.14	ΒΑΡΒΑΡΕΣΟΣ (ΚΑ) - VARVARESSOS SA (CB)	0.21
LOGISMOS (ΚΟ) - LOGISMOS S.A. (CR)	56.83	ΤΡ. ΠΕΙΡΑΙΩΣ (ΤΠΔ) - PIRAEUS BANK (W)	0.80
ΟΛΠ (ΚΟ) - P.P.A. S.A. (CR)	53.94	ΑΛΦΑ ΒΑΝΚ (ΚΟ) - ALPHA BANK (CR)	1.42
ΔΟΜΙΚΗ ΚΡΗΤΗΣ (ΚΟ) - ΔΟΜΙΚΗ ΚΡΙΤΙΣ SA (CR)	52.36	ΠΕΙΡΑΙΩΣ ΤΡΑΠΕΖΑ (ΚΟ) - PIRAEUS BANK (CR)	1.61
HELLAS ONLINE (ΚΟ) - HELLAS ONLINE SA (CR)	52.00	MERMEREN KOMB. A.D. PR. (ΕΛΠ) - MERMEREN KOMB. A.D. PR. (GDR)	1.95
ΕΥΡΩΣΥΜΒΟΥΛΟΙ (ΚΟ) - EUROCONSULTANTS S.A. (CR)	51.89	ΕΘΝΙΚΗ ΤΡΑΠΕΖΑ (ΤΠΔ) - NATIONAL BANK (W)	1.98
QUALITY & RELIABILITY (ΚΟ) - QUALITY & RELIABILITY SA (CR)	42.28	ΚΥΡΙΑΚΙΔΗΣ Η.- F.H.L. (ΚΟ) - ΚΥΡΙΑΚΙΔΙΣ MARBLES SA (CR)	2.21
CYCLON ΕΛΛΑΣ (ΚΟ) - CYCLON HELLAS SA (CR)	37.41	ΑΛΦΑ ΤΡΑΠΕΖΑ (ΤΠΔ) - ALPHA BANK (W)	2.53
MLS ΠΛΗΡΟΦΟΡΙΚΗ (ΚΟ) - MLS MULTIMEDIA SA (CR)	34.78	ΕΥΡΩΠΑΪΚΗ ΠΙΣΤΗ (ΚΟ) - EUROPEAN RELIANCE INSUR. (CR)	3.61
ΕΛΤΡΑΚ (ΚΟ) - ELTRAK SA (CR)	29.07	MEDICON ΕΛΛΑΣ (ΚΟ) - MEDICON S.A (CR)	4.23

\* Εξαιρούνται οι Μετοχές με P/E αρνητικό ή >= 100 - The Shares, whose P/E is negative or >= 100 are not Included.

Μετοχές με τις μεγαλύτερες και μικρότερες Μερισματοδόσεις στο Χρηματιστήριο Αθηνών κατά την 29/08/2014  
Stocks with the Highest and Lowest Dividend Yields in the Athex Exchange on 29/08/2014 (\*)

ΜΕΤΟΧΗ - SHARE NAME	Μερισ/Δοση Divident Yield (%)	ΜΕΤΟΧΗ - SHARE NAME	Μερισ/Δοση Divident Yield (%)
ΚΕΠΕΝΟΥ ΜΥΛΟΙ (ΚΟ) - MILLS KEPENOS (CR)	13.11	ΚΑΡΑΜΟΛΕΓΚΟΣ (ΚΟ) - KARAMOLEGOS SA (CR)	0.62
F.G. EUROPE (ΚΟ) - F.G. EUROPE S.A. (CR)	11.43	ΟΛΠ (ΚΟ) - P.P.A. S.A. (CR)	0.71
TRASTOR Α.Ε.Ε.Α.Π. (ΚΟ) - TRASTOR REAL EST. INV. CO.(CR)	8.65	CYCLON ΕΛΛΑΣ (ΚΟ) - CYCLON HELLAS SA (CR)	1.00
ΕΥΑΘ (ΚΟ) - THESSALONIKA WATER & SEWERAGE	6.93	ΕΙΔΗΣΕΟΦΩΝΙΚΗ ΕΛΛΑΣ (ΚΟ) - NEWSPHONE HELLAS SA (CR)	1.32
ΛΕΒΕΝΤΕΡΗΣ Ν. (ΠΑ) - N. LEVEDERIS SA (PB)	5.85	FLEXORACK (ΚΟ) - FLEXORACK SA (CR)	1.37
EUROBANK PROPERTIES ΑΕΕΑΠ (ΚΟ) - EUROBANK PROPERTIES REIC (CF)	5.63	ΙΚΤΙΝΟΣ ΕΛΛΑΣ (ΚΟ) - ΙΚΤΙΝΟΣ HELLAS SA (CR)	1.83
ΕΛΛΑΔΟΣ ΤΡΑΠΕΖΑ (ΚΟ) - BANK OF GREECE (CR)	5.05	ΠΛΑΣΤΙΚΑ ΚΡΗΤΗΣ (ΚΟ) - CRETE PLASTICS SA (CR)	2.00
ΠΛΑΣΤΙΚΑ ΘΡΑΚΗΣ (ΚΟ) - THRACE PLASTICS SA (CR)	4.76	COCA-COLA HBC AG (ΚΟ) - CC HBC AG (CR)	2.01
ΕΛΤΟΝ (ΚΟ) - ELTON SA (CR)	4.72	ΟΠΑΠ (ΚΟ) - OPAP (CR)	2.07
ΚΑΝΑΚΗΣ Σ. (ΚΟ) - S.KANAKIS SA (CR)	4.66	ΟΛΘ (ΚΟ) - ΤΡΑ SA (CR)	2.15

\* Χρήση 2013 - Fiscal Year 2013

Τα 10 χρεόγραφα με τις μεγαλύτερες και μικρότερες Μεταβολές Τιμής μέσα στο μήνα Αύγουστο 2014  
10 Securities with the Highest and Lowest Price Changes on August 2014 (\*)

ΜΕΤΟΧΗ - SHARE NAME	Μεταβ. Τιμής Pr.Change (%)	ΜΕΤΟΧΗ - SHARE NAME	Μεταβ. Τιμής Pr.Change (%)
ΝΕΛ (ΚΟ) - NEL SA (CR)	70.37	ΠΗΓΑΣΟΣ ΕΚΔΟΤΙΚΗ Α.Ε. (ΚΟ) - PEGASUS PUBLISHING S.A. (CR)	-54.24
COMPUCON (ΚΟ) - COMPUCON SA (CR)	55.38	ΒΑΡΒΑΡΕΣΟΣ (ΚΑ) - VARVARESSOS SA (CB)	-51.56
ΜΠΟΥΤΑΡΗΣ Ι. & ΥΙΟΣ (ΚΑ) - J.BOUTARIS & SON HOLD. SA (CB)	50.94	ΑΧΟΝ ΣΥΜΜΕΤΟΧΩΝ (ΚΟ) - AXON HOLDING SA (CR)	-42.71
MIG REAL ESTATE (ΚΟ) - MIG REAL ESTATE (CR)	45.67	ΠΕΡΣΕΥΣ (ΚΟ) - PERSEUS SA (CR)	-35.81
ΣΙΔΑΜΑ (ΚΟ) - SIDMA SA (CR)	31.25	ΑΤΤΙ - ΚΑΤ (ΚΟ) - ΑΤΤΙ - ΚΑΤ SA (CR)	-34.78
ΚΡΕΤΑ ΦΑΡΜ (ΚΟ) - KRETA FARM SA (CR)	30.39	ΓΕΝΙΚΗ ΤΡΑΠΕΖΑ (ΚΟ) - GENIKI BANK (CR)	-33.84
ΒΙΟΤΕΡ (ΚΟ) - BIOTER SA (CR)	30.12	ΚΕΚΡΩΠ (ΚΟ) - KEKROPS SA (CR)	-33.07
ΜΟΥΖΑΚΗΣ (ΚΑ) - EL. D. MOUZAKIS SA (CB)	24.64	ΑΕΓΕΚ (ΚΟ) - AEGEK (CR)	-31.51
SATO ΑΕ (ΚΟ) - SATO SA (CR)	22.05	ΚΕΠΕΝΟΥ ΜΥΛΟΙ (ΚΟ) - MILLS KEPENOS (CR)	-29.89
ΙΛΥΔΑ (ΚΟ) - ILYDA S.A. (CR)	20.70	ΓΑΛΑΞΙΔΙ (ΚΟ) - GALAXIDI S.A. (CR)	-27.27

\* Οι Μεταβολές Τιμών έχουν λάβει υπόψη τις αποκοπές Μερισμάτων & Δικαιωμάτων - The Price Changes have considered the Dividends & Rights Issues.  
Ακόμη, εξαιρούνται οι Μετοχές που έχουν Μηδενικές Μεταβολές Τιμών - The Stocks whose Price Changes equal to zero are not considered.

Τα 10 χρεόγραφα με την μεγαλύτερη Αξία Συναλλαγών κατά το μήνα Αύγουστο 2014  
10 Securities with the highest Transactions Value on August 2014

ΜΕΤΟΧΗ - SHARE NAME	Αξία Συναλλαγών (Ευρώ) Value of Transactions (Euro)	Συμμετοχή * Participation (%)	Όγκος Συναλλαγών (Ευρώ) Transactions Volume (Euro)	Συμμετοχή * Participation (%)
ΕΘΝΙΚΗ ΤΡΑΠΕΖΑ (ΚΟ) - NATIONAL BANK (CR)	431,971,576.00	21.70	180,209,695	12.21
ΠΕΙΡΑΙΩΣ ΤΡΑΠΕΖΑ (ΚΟ) - PIRAEUS BANK (CR)	324,469,610.45	16.30	231,602,782	15.70
ALPHA BANK (ΚΟ) - ALPHA BANK (CR)	230,234,961.88	11.57	385,106,107	26.10
ΟΤΕ (ΚΟ) - ΟΤΕ (CR)	177,295,162.53	8.91	17,518,880	1.19
ΤΡΑΠΕΖΑ EUROBANK ERGASIAS (ΚΟ) - EUROBANK ERGASIAS (CR)	145,381,757.94	7.30	457,265,727	30.99
ΟΠΑΠ (ΚΟ) - ΟΠΑΡ (CR)	137,938,636.78	6.93	11,431,945	0.77
JUMBO (ΚΟ) - JUMBO SA (CR)	81,584,913.48	4.10	7,643,452	0.52
ΔΕΗ (ΚΟ) - PPC (CR)	70,416,776.12	3.54	6,586,420	0.45
<b>ALPHA ΤΡΑΠΕΖΑ (ΤΠΔ) - ALPHA BANK (W)</b>	<b>39,725,690.92</b>	<b>2.00</b>	<b>27,902,841</b>	<b>1.89</b>
FOLLI-FOLLIE (ΚΟ) - FOLLI FOLLIE (CR)	38,968,715.56	1.96	1,304,748	0.09
<b>ΣΥΝΟΛΟ - TOTAL</b>	<b>1,677,987,801.66</b>	<b>84.30</b>	<b>1,326,572,597</b>	<b>89.90</b>

\* Επί του Συνόλου των Μετοχών - It refers to the Total of Shares.

Τα 10 Χρεόγραφα με τη μεγαλύτερη εμπορευσιμότητα κατά το μήνα Αύγουστο 2014  
10 Securities with the Highest Marketability on August 2014

ΜΕΤΟΧΗ - SHARE NAME	Εμπορ/τα (%) Marketability	Όγκος Συναλλαγών (Ευρώ) Transactions Volume (Euro)	Συμμετοχή * Participation (%)	Όγκος Συναλλαγών (Ευρώ) Transactions Volume (Euro)	Συμμετοχή * Participation (%)
MIG REAL ESTATE (ΚΟ) - MIG REAL ESTATE (CR)	36.94	5,199,558	0.35	13,090,325.07	0.66
ΕΛΛΗΝ. ΧΡΗΜΑΤΙΣΤΗΡΙΑ-Χ.Α. (ΚΟ) - HELLENIC EXCHANGES-A.S.E. (CR)	6.42	4,198,213	0.28	29,874,792.07	1.50
JUMBO (ΚΟ) - JUMBO SA (CR)	5.62	7,643,452	0.52	81,584,913.48	4.10
ΕΘΝΙΚΗ ΤΡΑΠΕΖΑ (ΚΟ) - NATIONAL BANK (CR)	5.10	180,209,695	12.21	431,971,576.00	21.70
ΤΡ. ΠΕΙΡΑΙΩΣ (ΤΠΔ) - PIRAEUS BANK (W)	4.26	35,963,878	2.44	24,033,036.84	1.21
ΧΑΤΖΗΚΡΑΝΙΩΤΗ Ε. ΥΙΟΙ (ΚΟ) - CHATZIKRANIOITIS & SONS SA (CR)	4.18	168,670	0.01	33,784.53	0.00
F.G. EUROPE (ΚΟ) - F.G. EUROPE S.A. (CR)	4.02	2,121,167	0.14	3,905,432.71	0.20
ΕΘΝΙΚΗ ΤΡΑΠΕΖΑ (ΤΠΔ) - NATIONAL BANK (W)	3.89	9,552,504	0.65	5,738,971.42	0.29
ΕΛΛΑΚΤΩΡ (ΚΟ) - ELLAKTOR (CR)	3.84	6,794,757	0.46	23,277,043.71	1.17
ΠΕΙΡΑΙΩΣ ΤΡΑΠΕΖΑ (ΚΟ) - PIRAEUS BANK (CR)	3.80	231,602,782	15.70	324,469,610.45	16.30
<b>ΣΥΝΟΛΟ - TOTAL</b>	<b>---</b>	<b>483,454,676</b>	<b>32.76</b>	<b>937,979,486.28</b>	<b>47.12</b>

\* Επί του Συνόλου των Μετοχών - It refers to the Total of Shares.

Οι 10 Μεγαλύτερες Εταιρίες με Βάση τη Χρηματιστηριακή τους Αξία κατά την 29/08/2014  
10 Biggest Companies Based on their Market Capitalisation on 29/08/2014

ΕΤΑΙΡΙΕΣ - NAME OF COMPANIES	Χρημ/κή Αξία (Ευρώ) Market Capitalisation (Euro)	Συμμετοχή * Participation (%)
ΕΘΝΙΚΗ ΤΡΑΠΕΖΑ ΤΗΣ ΕΛΛΑΔΟΣ Α.Ε. - NATIONAL BANK OF GREECE S.A.	9,221,520,536.91	12.52
ΤΡΑΠΕΖΑ ΠΕΙΡΑΙΩΣ Α.Ε. - PIRAEUS BANK S.A.	9,152,969,572.50	12.43
ALPHA ΤΡΑΠΕΖΑ Α.Ε. - ALPHA BANK A.E.	8,504,193,865.43	11.55
COCA-COLA HBC AG - COCA-COLA HBC AG	6,490,736,897.45	8.82
ΟΤΕ Α.Ε. - HELLENIC TELECOM. ORG.	5,332,836,232.32	7.24
ΤΡΑΠΕΖΑ EUROBANK ERGASIAS Α.Ε. - EUROBANK ERGASIAS S.A.	4,750,644,123.07	6.45
ΟΡΓΑΝΙΣΜΟΣ ΠΡΟΓΝΩΣΤΙΚΩΝ ΑΓΩΝΩΝ ΠΟΔΟΣΦΑΙΡΟΥ Α.Ε. - GREEK ORGANISATION OF FOOTBALL PROGNOSTICS S.A.	3,856,710,000.00	5.24
ΔΗΜΟΣΙΑ ΕΠΙΧΕΙΡΗΣΗ ΗΛΕΚΤΡΙΣΜΟΥ ΑΕ - PUBLIC POWER CORPORATION SA	2,563,600,000.00	3.48
FOLLI-FOLLIE ΑΝΩΝΥΜΗ ΕΜΠΟΡΙΚΗ ΒΙΟΤΕΧΝΙΚΗ ΚΑΙ ΤΕΧΝΙΚΗ ΕΤΑΙΡΕΙΑ - FOLLI FOLLIE S.A.	2,108,868,615.00	2.86
ΕΛΛΗΝΙΚΑ ΠΕΤΡΕΛΑΙΑ Α.Ε. - HELLENIC PETROLEUM S.A.	1,696,275,276.75	2.30
<b>ΣΥΝΟΛΟ - TOTAL</b>	<b>53,678,355,119.43</b>	<b>72.90</b>

\* Επί του Συνόλου της Χρηματιστηριακής Αξίας των Μετοχών - It refers to the Total Shares' Market Capitalisation.



ΑΠΟΚΟΠΕΣ ΜΕΡΙΣΜΑΤΩΝ  
DIVIDENDS

Επωνυμία Μετοχής / Εταιρίας Name of Share / Company	Χρήση Fiscal Year	Ημερ. Αποκοπής Μερισματο Ex Dividend Date	Μέρισμα ανά μετοχή (Ευρώ) Dividend per share (Euro)	Συνολική Αξία Πληρωμών (Ευρώ) Total Value of Payments (Euro)
ΜΕΤΚΑ Α.Ε. (ΚΟ) - ΜΕΤΚΑ S.A. (CR)	2013	20/06/2014	0.3000	15,585,180.00
ΕΛΤΟΝ ΔΙΕΘΝΟΥΣ ΕΜΠΟΡΙΟΥ Α.Ε.Β.Ε.ΚΟ) - ELTON S.A.(CR)	2013	23/06/2014	0.0500	1,336,509.35
ΚΑΡΑΤΖΗ Α.Ε. (ΚΟ) - ΚΑΡΑΤΖΙΣ S.A. (CR)	2010	24/06/2014	0.0523	767,436.04
ΑΝΩΝΥΜΟΣ ΕΤΑΙΡΙΑ ΤΣΙΜΕΝΤΩΝ ΤΙΤΑΝ (ΚΟ) - TITAN CEMENT COMPANY S.A. (CR)	2010	25/06/2014	0.1036	7,983,015.01
ΑΝΩΝΥΜΟΣ ΕΤΑΙΡΙΑ ΤΣΙΜΕΝΤΩΝ ΤΙΤΑΝ (ΠΟ) - TITAN CEMENT COMPANY S.A. (PR)	2010	25/06/2014	0.1036	784,068.57
ΚΥΚΛΟΝ ΕΛΛΑΣ Α.Ε. (ΚΟ) - CYCLON HELLAS S.A. (CR)	2013	26/06/2014	0.0070	186,653.88
ΜΟΤΟΡ ΟΪΛ (ΕΛΛΑΣ) ΔΙΥΛ. ΚΟΡΙΝΘΟΥ ΑΕ (ΚΟ) - MOTOR OIL (HELLAS) REFINERIES SA (CR)	2013	26/06/2014	0.2000	22,156,596.00
ΚΑΠΝΟΒΙΟΜΗΧΑΝΙΑ ΚΑΡΕΛΙΑ Α.Ε. (ΚΑ) - KARELIA TOBACCO COMPANY S.A. (CB)	2013	30/06/2014	8.5000	23,460,000.00
<b>ΣΥΝΟΛΟ ΜΕΡΙΣΜΑΤΩΝ - TOTAL OF PAID DIVIDENDS :</b>				<b>72,259,458.84</b>
<b>ΓΕΝΙΚΟ ΣΥΝΟΛΟ ΜΕΡΙΣΜΑΤΩΝ &amp; ΤΟΚΟΜΕΡΙΔΙΩΝ - GRAND TOTAL OF PAID DIVIDENDS &amp; COUPONS :</b>				<b>72,259,458.84</b>

ΜΕΤΑΒΟΛΕΣ ΜΕΤΟΧΙΚΟΥ ΚΕΦΑΛΑΙΟΥ  
SHARE CAPITAL CHANGES

ΜΕΤΟΧΗ NAME OF STOCK	Ημερομηνία Αποκοπής Ex Date	Αριθμός Νέων Δωρεών Μετοχών Number of New Bonus Shares	Αριθμός Νέων Μετοχών (Με Καταβολή Μετρητών) Number of New Shares (By Rights' Issue)	Τιμή Διάθεσης Ευρώ Issue Price Euro	Αλλαγή Ονομ. Αξίας (Ευρώ) Change of Nominal Value (Euro)	
					Νέα New	Παλιά Old
ΚΕΚΡΟΨ Α.Ε. (ΚΟ) - ΚΕΚΡΟΨ S.A. (CR)	05/08/2014		3 νέες ΚΟ / 1 παλιά ΚΟ - 3 new CR / 1 old CR	0.40		
ALPHA ΑΣΤΙΚΑ ΑΚΙΝΗΤΑ Α.Ε. (ΚΟ) - ALPHA ΑΣΤΙΚΑ ΑΚΙΝΗΤΑ S.A. (CR)	06/08/2014				4.15	3.80
ΑΤΤΙΚΑ BANK Α.Τ.Ε. (ΚΟ) - ΑΤΤΙΚΑ BANK S.A. (CR)	07/08/2014			0.30		
FLEXOPACK Α.Ε.Β.Ε.Π. (ΚΟ) - FLEXOPACK S.A. (CR)	07/08/2014				0.59	0.54
FLEXOPACK Α.Ε.Β.Ε.Π. (ΚΟ) - FLEXOPACK S.A. (CR)	07/08/2014				0.54	0.59
MARFIN INVESTMENT GROUP Α.Ε. ΣΥΜΜΕΤΟΧΩΝ (ΚΟ) - MARFIN INVESTMENT GROUP HOLDINGS SA (CR)	29/08/2014			1.71		

Ημερομηνία Αποκόπης Δικαιώματος Ex Coupon Date for Rights Issue	Αριθμός Μερισματούδεσης No of Coupon	ΔΙΚΑΙΩΜΑΤΑ ΜΕΤΟΧΩΝ STOCKS RIGHTS	Στοιχεία Τελευταίας Συνεδρίασης του Μήνα Data of Month's Last Session				Συναλλαγές Μηνός σε Τεμάχια Monthly Transactions in Items	Αριθμός Πράξεων Μηνός Monthly Nr of Trades	Αξία Συναλλαγών Μηνός (Ευρώ) Monthly Value of Transactions (Euro)
			Κατώτερη Low	Ανώτερη High	Τελευταία Last	Τιμή Τελευταίας Ζήτησεως Price of Last Bid			
F 05.08.14		ΚΕΚΡΟΨ Α.Ε. (ΚΟ) - ΚΕΚΡΟΨ S.A. (CR)					246,340	417	28,004.05

ΑΡΙΘΜΟΣ ΕΙΣΗΓΜΕΝΩΝ ΟΜΟΛΟΓΙΑΚΩΝ ΔΑΝΕΙΩΝ, ΕΤΑΙΡΙΩΝ & ΜΕΤΟΧΙΚΩΝ ΕΚΔΟΣΕΩΝ ΣΤΟ ΤΕΛΟΣ ΤΟΥ ΜΗΝΑ  
NUMBER OF LISTED BONDS, LOANS, COMPANIES & STOCK ISSUES AT THE END OF THE MONTH

ETH YEARS	ΧΡΕΟΓΡΑΦΑ - SECURITIES												
	Αριθμός Ομολογιακών Δανείων Number of Bonds *		Κύρια Αγορά Main Market		Χαμηλής Διασποράς Low Dispersion		Επιτήρηση Surveillance		Προς Διαγραφή Under Deletion		Αναστολή Under Suspension		Δ.Α.Κ - E.T.F.s
	Εθνικά National	Διεθνή Foreign	Αριθμός Εταιριών Number of Companies	Αριθμός Εισηγμένων Μετοχών Number of Listed Shares Issues	Αριθμός Εταιριών Number of Companies	Αριθμός Εισηγμένων Μετοχών Number of Listed Shares Issues	Αριθμός Εταιριών Number of Companies	Αριθμός Εισηγμένων Μετοχών Number of Listed Shares Issues	Αριθμός Εταιριών Number of Companies	Αριθμός Εισηγμένων Μετοχών Number of Listed Shares Issues	Αριθμός Εταιριών Number of Companies	Αριθμός Εισηγμένων Μετοχών Number of Listed Shares Issues	
2013	8 **	1	148	151	12	10	41	43	1	2	41	45	
2014													
Ιαν. - Jan.	8 **	1	149	152	12	10	41	43	1	2	40	44	3
Φεβ. - Feb.	8 **	1	150	153	12	10	41	43	1	2	40	44	3
Μάρ. - Mar.	8 **	1	150	153	12	10	40	42	1	2	36	40	3
Απρ. - Apr.	9 **	1	148	151	12	10	38	39	3	4	38	43	3
Μάιος - May	8 **	1	148	151	12	10	39	41	3	4	37	41	3
Ιούν.-Jun.	8 **	1	147	150	11	11	37	40	3	4	38	42	3
Ιούλ.-Jul.	8 **	1	148	151	11	11	37	40	3	4	38	42	3
Αύγ. - Aug.	8 **	1	148	151	11	11	37	40	3	4	38	42	3

9. Διάγραμμα Αριθμού Εισηγμένων Εταιριών & Μετοχών - Number of Listed Companies & Stock Issues Chart



Κυριότεροι ευρωπαϊκοί χρηματιστηριακοί δείκτες (κλείσιμο τέλους περιόδου). Σωρευτικές μεταβολές από 31/12/2013  
Major european stock exchanges indices (closing at the end of period). Cumulative changes since 31/12/2013

ΕΤΟΣ / ΜΗΝΑΣ YEAR / MONTH	HELEX - Greece		BEL20-Βέλγιο		CAC 40-France		DAX-Germany		FTSE MIB - Ιταλία		IBEX 35-Spain		PSI20-Portugal	
	Τιμή στο κλείσιμο	Δ%	Τιμή στο κλείσιμο	Δ%	Τιμή στο κλείσιμο	Δ%	Τιμή στο κλείσιμο	Δ%	Τιμή στο κλείσιμο	Δ%	Τιμή στο κλείσιμο	Δ%	Τιμή στο κλείσιμο	Δ%
<b>2012</b>	907.90		2,475.81		3,641.07		7,612.39		16,273.38		8,167.50		5,655.15	
<b>2013</b>	1,162.68	28.06%	2,923.82	18.10%	4,295.95	17.99%	9,552.16	25.48%	18,967.71	16.56%	9,916.70	21.42%	6,558.85	15.98%
<b>Jan-14</b>	1,176.92	29.63%	2,891.25	16.78%	4,165.72	14.41%	9,306.48	22.25%	19,418.34	19.33%	9,920.20	21.46%	6,696.67	18.42%
<b>Feb-14</b>	1,310.41	44.33%	3,096.91	25.09%	4,408.08	21.07%	9,692.08	27.32%	20,442.41	25.62%	10,114.20	23.83%	7,379.76	30.50%
<b>Mar-14</b>	1,335.74	47.12%	3,129.94	26.42%	4,391.50	20.61%	9,555.91	25.53%	21,691.92	33.30%	10,340.50	26.61%	7,607.55	34.52%
<b>Apr-14</b>	1,232.12	35.71%	3,089.80	24.80%	4,487.39	23.24%	9,603.23	26.15%	21,783.38	33.86%	10,459.00	28.06%	7,456.91	31.86%
<b>May-14</b>	1,223.48	34.76%	3,159.10	27.60%	4,519.57	24.13%	9,943.27	30.62%	21,629.71	32.91%	10,798.70	32.22%	7,112.91	25.78%
<b>Jun-14</b>	1,214.31	33.75%	3,127.21	26.31%	4,422.84	21.47%	9,833.07	29.17%	21,283.03	30.78%	10,923.50	33.74%	6,802.20	20.28%
<b>Jul-14</b>	1,169.01	28.76%	3,098.74	25.16%	4,246.14	16.62%	9,407.48	23.58%	20,570.80	26.41%	10,707.20	31.10%	5,979.49	5.74%
<b>Aug-14</b>	1,161.81	27.97%	3,192.72	28.96%	4,381.04	20.32%	9,470.17	24.40%	20,450.49	25.67%	10,728.80	31.36%	5,942.78	5.09%

10. Διάγραμμα σωρευτικών μεταβολών από 31/12/2012  
Cumulative changes chart since 31/12/2012

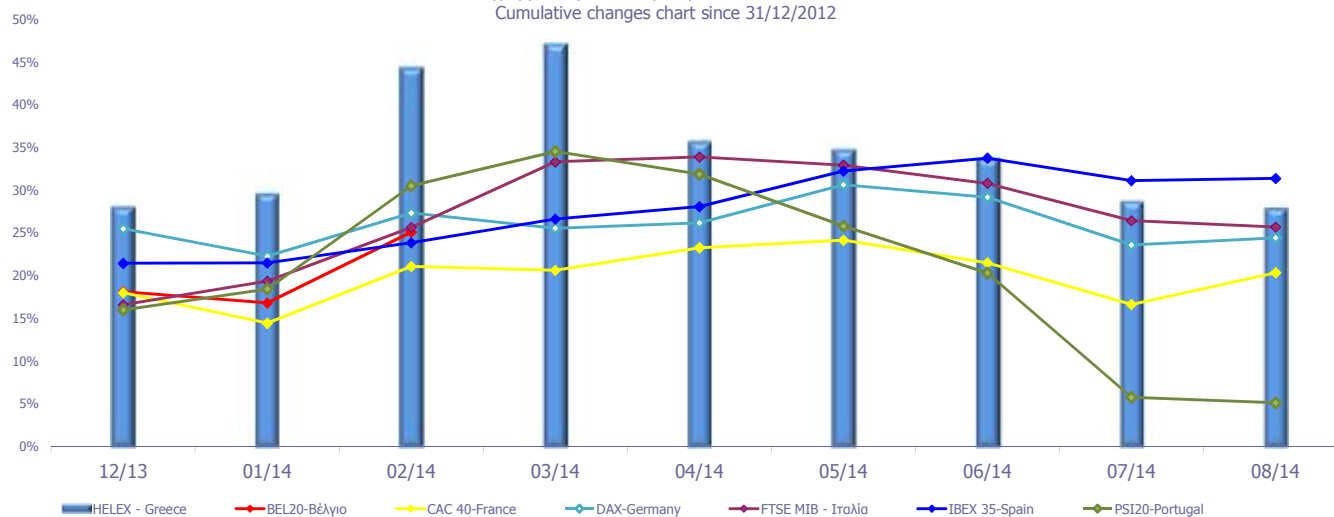

Ανοδικές/Καθοδικές συνεδριάσεις, Μεταβλητότητα και Συντελεστές Συσχέτισης Ξένων χρηματιστηριακών δεικτών με Γενικό Δείκτη ΧΑ  
Posit./Neg. Trading Sessions, Volatility and Correlation Co-Efficients of major foreign indices with the ATHEX Composite index

Τρίμηνα Quarters	FTSE@100				Συντελεστής Συσχέτισης με Γεν. Δείκτη Χ.Α. Correlation with ATHEX Composite Index	Γενικός Δείκτης Χ.Α - ATHEX COMPOSITE INDEX				
	Συνεδριάσεις Trading sessions		Δ%	Μεταβλητότητα (SD) Volatility		Συνεδριάσεις - Trading sessions				Δ%
	Ανοδικές Positive	Καθοδικές Negative				Ανοδικές Positive	Κοινά ανοδικές με FTSE@100 Positive trading both for the session and FTSE@100	Καθοδικές Negative	Κοινά καθοδικές με FTSE@100 Negative in common with FTSE@100	
2012:4	36	28	2.43%	0.67%	0.18	36	24	27	16	22.84%
2013:1	38	24	8.71%	1.95%	-0.05	33	24	27	13	-4.26%
2013:2	31	27	-3.06%	1.68%	0.26	28	19	30	18	-2.49%
2013:3	32	37	3.97%	3.20%	0.17	42	22	26	16	19.64%
2013:4	36	26	4.44%	0.60%	0.14	36	23	26	13	14.66%
2014:1	27	30	-2.23%	2.14%	0.06	29	14	30	16	14.88%
2014:2	34	25	-0.48%	0.61%	0.18	29	20	32	17	-9.09%
1/7/2014- 29/8/2014	23	23	3.85%	0.84%	0.40	24	17	23	17	-4.32%

Τρίμηνα Quarters	DAX				Συντελεστής Συσχέτισης με Γεν. Δείκτη Χ.Α. Correlation with ATHEX Composite Index	Γενικός Δείκτης Χ.Α - ATHEX COMPOSITE INDEX				
	Συνεδριάσεις Trading sessions		Δ%	Μεταβλητότητα (SD) Volatility		Συνεδριάσεις - Trading sessions				Δ%
	Ανοδικές Positive	Καθοδικές Negative				Ανοδικές Positive	Κοινά ανοδικές με DAX Positive sessions in common with DAX	Καθοδικές Negative	Κοινά καθοδικές με DAX Negative in common with DAX	
2012:4	38	24	4.98%	0.79%	0.20	36	23	27	12	22.84%
2013:1	32	30	2.40%	0.89%	0.19	33	19	27	14	-4.26%
2013:2	34	25	2.10%	1.23%	0.40	28	20	30	16	-2.49%
2013:3	40	29	7.98%	4.02%	0.09	42	25	26	11	19.64%
2013:4	34	28	11.14%	0.70%	0.21	36	23	26	15	14.66%
2014:1	32	27	0.04%	0.99%	0.07	29	15	30	13	14.88%
2014:2	34	27	2.90%	0.74%	0.38	29	22	32	20	-9.09%
1/7/2014- 29/8/2014	23	24	-3.69%	1.09%	0.49	24	17	23	17	-4.32%

Τρίμηνα Quarters	CAC 40				Συντελ. συσχέτισης (correlation) με Γενικό Δείκτη Χ.Α. Trading sessions /Ανοδικές- Positive/Καθοδικές- Negative	Γενικός Δείκτης Χ.Α - ATHEX COMPOSITE INDEX				
	Συνεδριάσεις Trading sessions		Δ%	Μεταβλητότητα (SD) Volatility		Συνεδριάσεις - Trading sessions				Δ%
	Ανοδικές Positive	Καθοδικές Negative				Ανοδικές Positive	Κοινά ανοδικές με CAC 40 Positive trading both for the session and CAC 40	Καθοδικές Negative	Κοινά καθοδικές με CAC 40 Negative trading both for the session and CAC 40	
2012:4	37	27	7.24%	0.94%	0.24	36	26	27	16	22.84%
2013:1	34	28	2.48%	1.09%	0.18	33	18	27	11	-4.26%
2013:2	31	28	0.20%	1.28%	0.35	28	18	30	17	-2.49%
2013:3	40	29	10.82%	0.86%	0.29	42	27	26	13	19.64%
2013:4	31	32	3.68%	0.82%	0.32	36	21	26	16	14.66%
2014:1	33	26	2.22%	0.87%	0.10	29	18	30	15	14.88%
2014:2	30	31	0.71%	0.63%	0.35	29	17	32	19	-9.09%
1/7/2014- 29/8/2014	26	21	-0.95%	1.05%	0.41	24	17	23	14	-4.32%

Τρίμηνα Quarters	IBEX 35				Συντελεστής Συσχέτισης με Γεν. Δείκτη Χ.Α. Correlation with ATHEX Composite Index	Γενικός Δείκτης Χ.Α - ATHEX COMPOSITE INDEX				
	Συνεδριάσεις Trading sessions		Δ%	Μεταβλητότητα (SD) Volatility		Συνεδριάσεις - Trading sessions				Δ%
	Ανοδικές Positive	Καθοδικές Negative				Ανοδικές Positive	Κοινά ανοδικές με IBEX 35 Positive sessions in common with IBEX 35	Καθοδικές Negative	Κοινά καθοδικές με IBEX 35 Negative in common with IBEX 35	
2012:4	34	29	5.34%	1.10%	0.31	36	21	27	15	22.84%
2013:1	27	35	-3.03%	1.42%	0.34	33	19	27	19	-4.26%
2013:2	23	36	-1.99%	1.28%	0.41	28	15	30	22	-2.49%
2013:3	44	25	18.34%	1.08%	0.34	42	30	26	12	19.64%
2013:4	38	25	7.95%	0.95%	0.29	36	24	26	12	14.66%
2014:1	33	26	4.27%	1.12%	0.25	29	18	30	15	14.88%
2014:2	35	26	5.64%	0.86%	0.42	29	22	32	19	-9.09%
1/7/2014- 29/8/2014	27	20	-1.78%	1.20%	0.65	24	20	23	16	-4.32%

Ανοδικές/Καθοδικές συνεδριάσεις, Μεταβλητότητα και Συντελεστές Συσχέτισης Ξένων χρηματιστηριακών δεικτών με Γενικό Δείκτη ΧΑ  
Posit./Neg. Trading Sessions, Volatility and Correlation Co-Efficients of major foreign indices with the ATHEX Composite index

Τρίμηνα Quarters	BEL-20					Γενικός Δείκτης Χ.Α - ATHEX COMPOSITE INDEX					Δ%
	Συνεδριάσεις Trading sessions		Δ%	Μεταβλητότητα (SD) Volatility	Συντελεστής Συσχέτισης με Γεν. Δείκτη Χ.Α. Correlation with ATHEX Composite Index	Συνεδριάσεις - Trading sessions					
	Ανοδικές Positive	Καθοδικές Negative				Ανοδικές Positive	Κοινά ανοδικές με BEL-20 Positive sessions in common with BEL-20	Καθοδικές Negative	Κοινά καθοδικές με BEL-20 Negative in common with BEL-20		
2012:4	34	30	3.77%	0.74%	0.26	36	22	27	15	22.84%	
2013:1	33	29	4.70%	0.84%	0.27	33	23	27	17	-4.26%	
2013:2	26	33	-2.55%	1.11%	0.46	28	18	30	22	-2.49%	
2013:3	39	30	10.93%	0.86%	0.30	42	24	26	11	19.64%	
2013:4	28	35	4.34%	0.74%	0.20	36	20	26	18	14.66%	
2014:1	39	20	7.05%	0.75%	0.16	29	21	30	12	14.88%	
2014:2	33	28	-0.09%	0.55%	0.44	29	22	32	21	-9.09%	
1/7/2014- 29/8/2014	23	24	2.09%	0.78%	0.55	24	17	23	17	-4.32%	

Τρίμηνα Quarters	AEX					Γενικός Δείκτης Χ.Α - ATHEX COMPOSITE INDEX					Δ%
	Συνεδριάσεις Trading sessions		Δ%	Μεταβλητότητα (SD) Volatility	Συντελεστής Συσχέτισης με Γεν. Δείκτη Χ.Α. Correlation with ATHEX Composite Index	Συνεδριάσεις - Trading sessions					
	Ανοδικές Positive	Καθοδικές Negative				Ανοδικές Positive	Κοινά ανοδικές με AEX Positive sessions in common with AEX	Καθοδικές Negative	Κοινά καθοδικές με AEX Negative in common with AEX		
2012:4	40	24	5.48%	0.74%	0.21	36	26	27	14	22.84%	
2013:1	31	31	1.57%	0.77%	0.29	33	20	27	16	-4.26%	
2013:2	31	28	-1.01%	1.01%	0.35	28	19	30	18	-2.49%	
2013:3	40	29	8.80%	0.74%	0.19	42	25	26	11	19.64%	
2013:4	35	28	7.17%	0.72%	0.26	36	23	26	14	14.66%	
2014:1	32	27	0.35%	0.73%	0.17	29	19	30	17	14.88%	
2014:2	32	29	2.47%	0.51%	0.44	29	19	32	19	-9.09%	
1/7/2014- 29/8/2014	27	20	0.00%	0.90%	0.51	24	19	23	15	-4.32%	

Τρίμηνα Quarters	PSI-20					Γενικός Δείκτης Χ.Α - ATHEX COMPOSITE INDEX					Δ%
	Συνεδριάσεις Trading sessions		Δ%	Μεταβλητότητα (SD) Volatility	Συντελεστής Συσχέτισης με Γεν. Δείκτη Χ.Α. Correlation with ATHEX Composite Index	Συνεδριάσεις - Trading sessions					
	Ανοδικές Positive	Καθοδικές Negative				Ανοδικές Positive	Κοινά ανοδικές με PSI-20 Positive sessions in common with PSI-20	Καθοδικές Negative	Κοινά καθοδικές με PSI-20 Negative in common with PSI-20		
2012:4	36	28	8.84%	0.85%	0.30	36	21	27	13	22.84%	
2013:1	31	31	2.87%	1.06%	0.36	33	21	27	17	-4.26%	
2013:2	25	34	-4.56%	1.63%	0.47	28	17	30	22	-2.49%	
2013:3	36	33	7.14%	1.29%	0.27	42	25	26	15	19.64%	
2013:4	37	26	10.17%	0.84%	0.15	36	26	26	16	14.66%	
2014:1	33	26	16.08%	1.15%	0.18	29	20	30	17	14.88%	
2014:2	29	32	-10.59%	1.14%	0.42	29	19	32	22	-9.09%	
1/7/2014- 29/8/2014	20	27	-12.63%	2.39%	0.69	24	15	23	18	-4.32%	

Τρίμηνα Quarters	FTSE MIB					Γενικός Δείκτης Χ.Α - ATHEX COMPOSITE INDEX					Δ%
	Συνεδριάσεις Trading sessions		Δ%	Μεταβλητότητα (SD) Volatility	Συντελεστής Συσχέτισης με Γεν. Δείκτη Χ.Α. Correlation with ATHEX Composite Index	Συνεδριάσεις - Trading sessions					
	Ανοδικές Positive	Καθοδικές Negative				Ανοδικές Positive	Κοινά ανοδικές με OBX Positive sessions in common with OBX	Καθοδικές Negative	Κοινά καθοδικές με OBX Negative in common with OBX		
2012:4	31	31	7.02%	1.21%	0.21	36	18	27	14	22.84%	
2013:1	29	33	-5.74%	1.57%	0.24	33	20	27	18	-4.26%	
2013:2	29	30	-0.65%	1.39%	0.51	28	18	30	19	-2.49%	
2013:3	38	30	14.41%	1.18%	0.32	42	24	26	12	19.64%	
2013:4	34	28	8.79%	1.18%	0.19	36	21	26	13	14.66%	
2014:1	36	23	14.36%	1.00%	0.27	29	20	30	14	14.88%	
2014:2	29	32	-1.88%	1.33%	0.43	29	18	32	21	-9.09%	
1/7/2014- 29/8/2014	24	23	-3.91%	1.56%	0.56	24	16	23	15	-4.32%	

Ανοδικές/Καθοδικές συνεδριάσεις, Μεταβλητότητα και Συντελεστές Συσχέτισης Ξένων χρηματιστηριακών δεικτών με Γενικό Δείκτη ΧΑ  
Posit./Neg. Trading Sessions, Volatility and Correlation Co-Efficients of major foreign indices with the ATHEX Composite index

Τρίμηνα Quarters	S&P500				Συντελεστής Συσχέτισης με Γεν. Δείκτη Χ.Α. Correlation with ATHEX Composite Index	Γενικός Δείκτης Χ.Α - ATHEX COMPOSITE INDEX				Δ%
	Συνεδριάσεις Trading sessions		Δ%	Μεταβλητότητα (SD) Volatility		Συνεδριάσεις - Trading sessions			Δ%	
	Ανοδικές Positive	Καθοδικές Negative				Ανοδικές Positive	Κοινά ανοδικές με S&P500 Positive sessions in common with S&P500	Καθοδικές Negative		
2012:4	34	28	-0.86%	0.76%	0.10	36	23	27	14	22.84%
2013:1	37	23	10.03%	0.64%	0.21	33	23	27	12	-4.26%
2013:2	32	25	2.36%	0.93%	0.34	28	19	30	17	-2.49%
2013:3	39	27	4.69%	0.54%	0.31	42	24	26	9	19.64%
2013:4	35	26	9.92%	0.66%	0.05	36	21	26	12	14.66%
2014:1	29	26	1.30%	0.69%	0.01	29	17	30	15	14.88%
2014:2	38	21	4.69%	0.59%	0.14	29	21	32	14	-9.09%
1/7/2014- 29/8/2014	28	17	2.20%	0.59%	0.26	24	19	23	13	-4.32%

Τρίμηνα Quarters	DJI				Συντελεστής Συσχέτισης με Γεν. Δείκτη Χ.Α. Correlation with ATHEX Composite Index	Γενικός Δείκτης Χ.Α - ATHEX COMPOSITE INDEX				Δ%
	Συνεδριάσεις Trading sessions		Δ%	Μεταβλητότητα (SD) Volatility		Συνεδριάσεις - Trading sessions			Δ%	
	Ανοδικές Positive	Καθοδικές Negative				Ανοδικές Positive	Κοινά ανοδικές με FTSE- 100 Positive sessions in common with DJI	Καθοδικές Negative		
2012:4	31	31	-2.12%	0.75%	0.05	36	21	27	15	22.84%
2013:1	39	21	12.68%	0.57%	0.17	33	22	27	9	-4.26%
2013:2	32	26	2.27%	0.81%	0.29	28	17	30	15	-2.49%
2013:3	33	33	1.48%	0.51%	0.34	42	23	26	14	19.64%
2013:4	36	26	9.56%	0.64%	0.03	36	22	26	12	14.66%
2014:1	26	31	-0.28%	0.67%	0.02	29	16	30	18	14.88%
2014:2	37	21	2.24%	0.54%	0.12	29	19	32	13	-9.09%
1/7/2014- 29/8/2014	27	19	1.62%	0.56%	0.25	24	18	23	13	-4.32%

Τρίμηνα Quarters	ΝΙΚΚΕΙ-225				Συντελεστής Συσχέτισης με Γεν. Δείκτη Χ.Α. Correlation with ATHEX Composite Index	Γενικός Δείκτης - Χ.Α.				Δ%
	Συνεδριάσεις Trading sessions		Δ%	Μεταβλητότητα (SD) Volatility		Συνεδριάσεις - Trading sessions			Δ%	
	Ανοδικές Positive	Καθοδικές Negative				Ανοδικές Positive	Κοινά ανοδικές με ΝΙΚΚΕΙ- 225 Positive sessions in common with ΝΙΚΚΕΙ-225	Καθοδικές Negative		
2012:4	35	26	17.05%	1.00%	0.26	36	21	27	12	22.84%
2013:1	34	22	18.67%	1.53%	0.04	33	14	27	6	-4.26%
2013:2	31	27	10.87%	2.33%	0.11	28	16	30	15	-2.49%
2013:3	35	31	5.69%	1.57%	0.11	42	22	26	12	19.64%
2013:4	33	26	12.70%	1.20%	0.13	36	20	26	12	14.66%
2014:1	25	29	-8.98%	1.64%	0.10	29	15	30	17	14.88%
2014:2	32	26	2.25%	1.06%	0.31	29	17	32	15	-9.09%
1/7/2014- 29/8/2014	22	24	1.73%	0.80%	0.62	24	16	23	16	-4.32%

Τρίμηνα Quarters	HANGSENG				Συντελεστής Συσχέτισης με Γεν. Δείκτη Χ.Α. Correlation with ATHEX Composite Index	Γενικός Δείκτης - Χ.Α.				Δ%
	Συνεδριάσεις Trading sessions		Δ%	Μεταβλητότητα (SD) Volatility		Συνεδριάσεις - Trading sessions			Δ%	
	Ανοδικές Positive	Καθοδικές Negative				Ανοδικές Positive	Κοινά ανοδικές με HANGSENG Positive sessions in common with HANGSENG	Καθοδικές Negative		
2012:4	39	22	8.84%	0.74%	0.28	36	24	27	12	22.84%
2013:1	26	33	-1.58%	0.86%	0.12	33	14	27	15	-4.26%
2013:2	26	30	-6.71%	1.18%	0.33	28	15	30	18	-2.49%
2013:3	38	28	9.89%	1.00%	0.20	42	25	26	11	19.64%
2013:4	28	33	1.95%	0.83%	0.22	36	15	26	14	14.66%
2014:1	30	27	-4.96%	1.04%	0.15	29	16	30	16	14.88%
2014:2	31	28	4.69%	0.78%	0.06	29	17	32	17	-9.09%
1/7/2014- 29/8/2014	29	17	6.69%	0.69%	0.38	24	16	23	10	-4.32%

Συντελεστής συσχέτισης :  $\rho = \text{covariance}(x,y) / (\text{sd}(x) * \text{sd}(y))$

όπου :

$\text{sd}(x)$ : τυπική απόκλιση του  $x$  (π.χ. ο Γενικός Δείκτης) και  $\text{sd}(y)$ : είναι η τυπική απόκλιση του συγκρινόμενου ξένου δείκτη

$\text{covariance}$  (συνδιακύμανση) =  $\sum ((x-\chi\mu\sigma\sigma)*(y-\gamma\mu\epsilon\sigma\sigma)) / \text{αριθμός παρατηρήσεων}$

Σημειώνεται πως  $x$ =ημερήσια ποσοστιαία μεταβολή



11. Πίνακας συντελεστών συσχέτισης μεταξύ των κυριότερων ξένων χρηματιστηριακών δεικτών (01/07/2014 -29/08/2014)  
 Table of correlation co-efficients data between the major foreign exchanges indices (01/07/2014 - 29/08/2014)

	ΓΔ	FTSE-100	DAX	CAC-40	IBEX-35	BEL-20	AEX	PSI-20	FTSE MIB	SP-500	DJI	NIKKEI 225	HANGSENG
ΓΔ	1.000												
FTSE-100	0.396	1.000											
DAX	0.494	0.609	1.000										
CAC-40	0.411	0.630	0.930	1.000									
IBEX-35	0.652	0.557	0.833	0.841	1.000								
BEL-20	0.545	0.642	0.894	0.877	0.799	1.000							
AEX	0.508	0.593	0.923	0.889	0.822	0.883	1.000						
PSI-20	0.690	0.524	0.690	0.724	0.782	0.769	0.731	1.000					
FTSE MIB	0.559	0.624	0.825	0.879	0.923	0.818	0.784	0.741	1.000				
SP-500	0.263	0.480	0.601	0.635	0.673	0.588	0.486	0.492	0.650	1.000			
DJI	0.245	0.510	0.647	0.690	0.665	0.626	0.531	0.506	0.650	0.943	1.000		
NIKKEI 225	0.625	0.372	0.422	0.279	0.366	0.453	0.466	0.325	0.315	0.056	0.040	1.000	
HANGSENG	0.377	0.251	0.346	0.244	0.298	0.374	0.347	0.375	0.254	0.052	0.041	0.381	1.000

12. Διαγράμματα συσχέτισης των κυριότερων ξένων χρηματιστηριακών δεικτών με Γενικό Δείκτη για την περίοδο 30/08/13-29/08/14  
 Correlation charts between major foreign exchanges indices with the Composite Index for the period 30/08/13-29/08/14

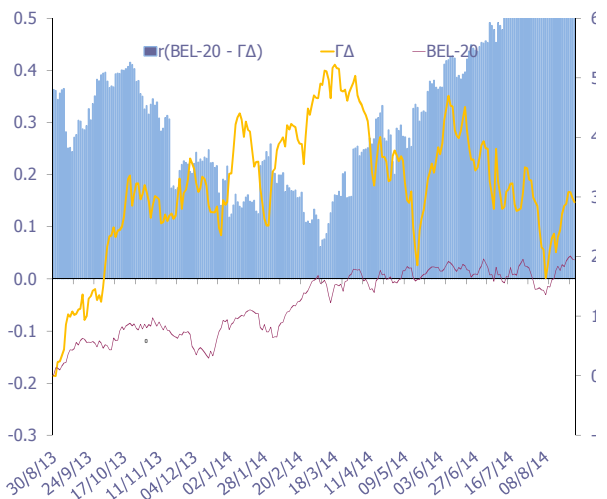
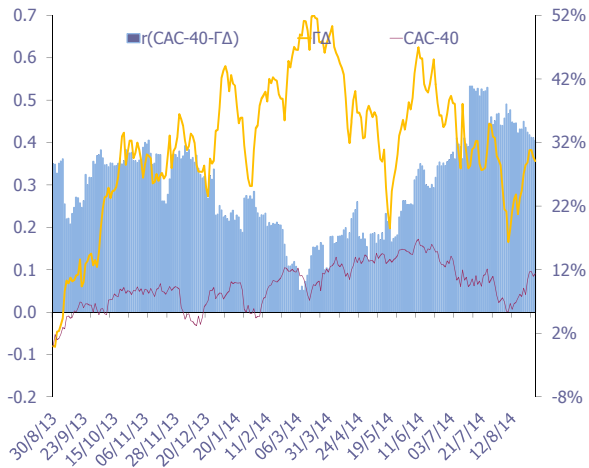
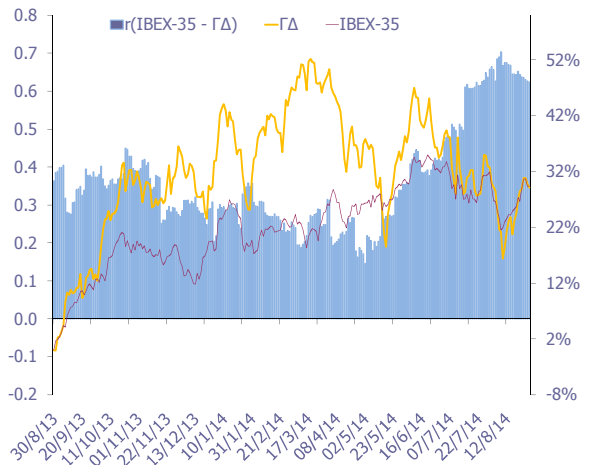
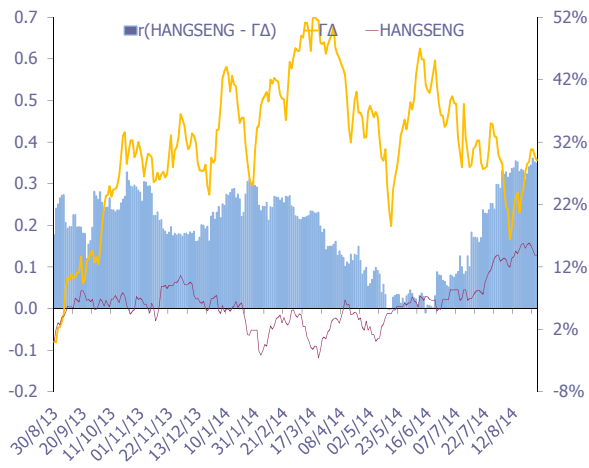
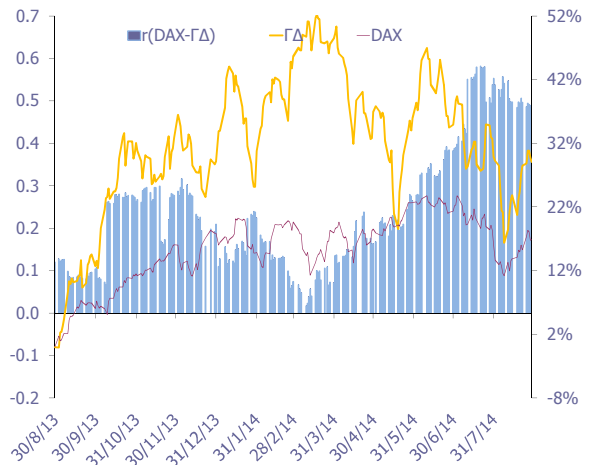
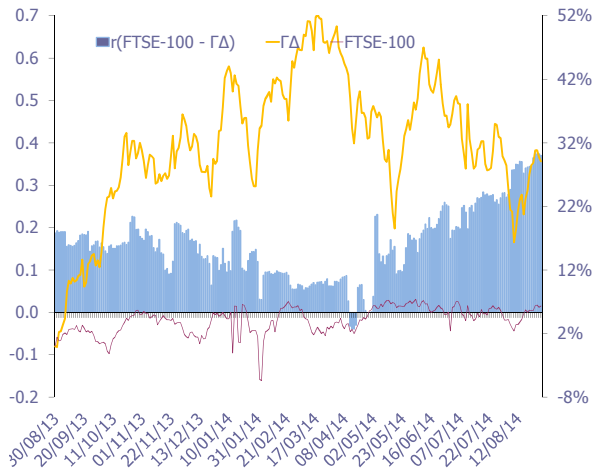

12. Διαγράμματα συσχέτισης των κυριότερων ξένων χρηματιστηριακών δεικτών με Γενικό Δείκτη για την περίοδο 30/08/13-29/08/14  
 Correlation charts between major foreign exchanges indices with the Composite Index for the period 30/08/13-29/08/14

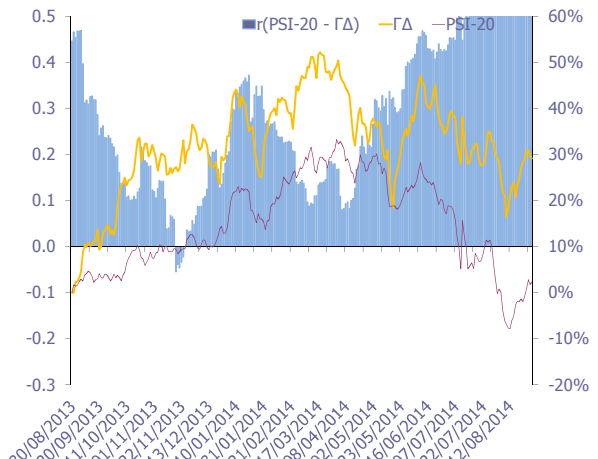
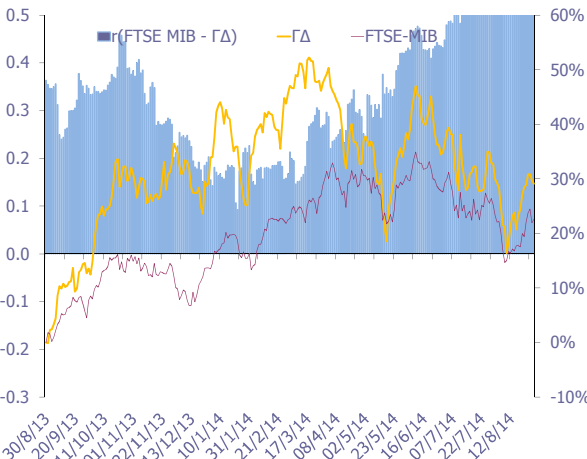
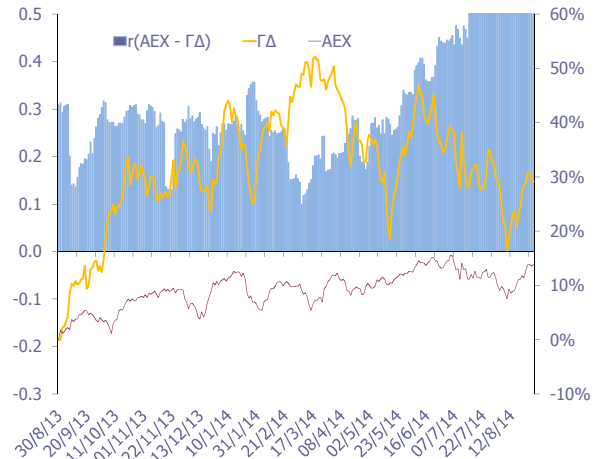
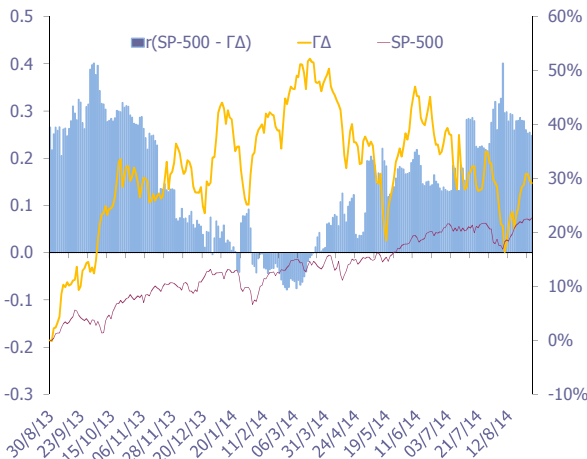
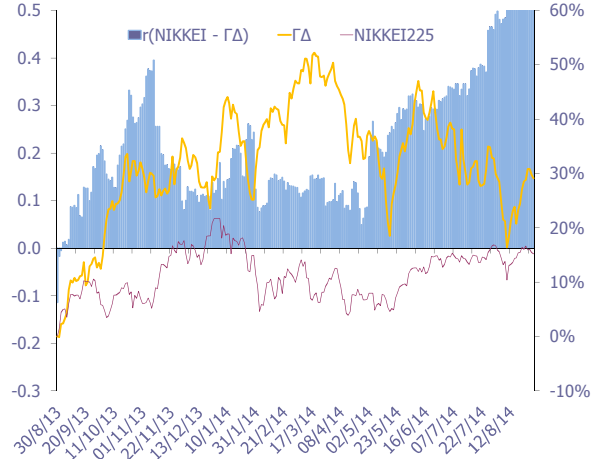
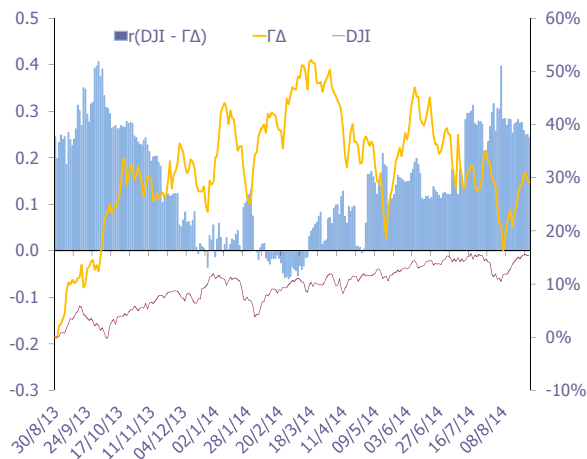

12. Διαγράμματα συσχέτισης των κυριότερων ξένων χρηματιστηριακών δεικτών με Γενικό Δείκτη για την περίοδο 30/08/13-29/08/14  
Correlation charts between major foreign exchanges indices with the Composite Index for the period 30/08/13-29/08/14

ΜΕΤΑΒΟΛΕΣ ΠΕΡΙΟΔΟΥ 30/8/13 - 29/08/14	
Period Changes 30/8/13 - 29/08/14	
ΓΔ (Ελλάδα)	29.1%
FTSE-100 (Ην. Βασίλειο)	6.3%
DAX (Γερμανία)	16.9%
CAC-40 (Γαλλία)	11.4%
IBEX-35 (Ισπανία)	29.4%
BEL-20 (Βέλγιο)	19.4%
AEX (Ολλανδία)	13.8%
PSI-20 (Πορτογαλία)	2.3%
FTSE MIB (Ιταλία)	22.6%
SP-500 (ΗΠΑ)	22.7%
DJI (ΗΠΑ)	15.4%
ΝΙΚΚΕΙ225 (Ιαπωνία)	15.2%
HANGSENG (Χονγκ-Κονγκ)	13.9%

Όλοι οι δείκτες απεικονίζονται ως % μεταβολές ως προς μια κοινή ημερομηνίας βάσης 29/08/2014

Το ραβδόγραμμα απεικονίζει τον συντελεστή συσχέτισης ( $r$ ) μεταξύ του ΓΔ και αντίστοιχου δείκτη ξένου χρηματιστηρίου, όπως αυτός υπολογίζεται διαχρονικά από κυλιόμενο δείγμα 60 παρατηρήσεων (συνεδριάσεις) το οποίο καλύπτει περίπου ένα ημερολογιακό τρίμηνο.

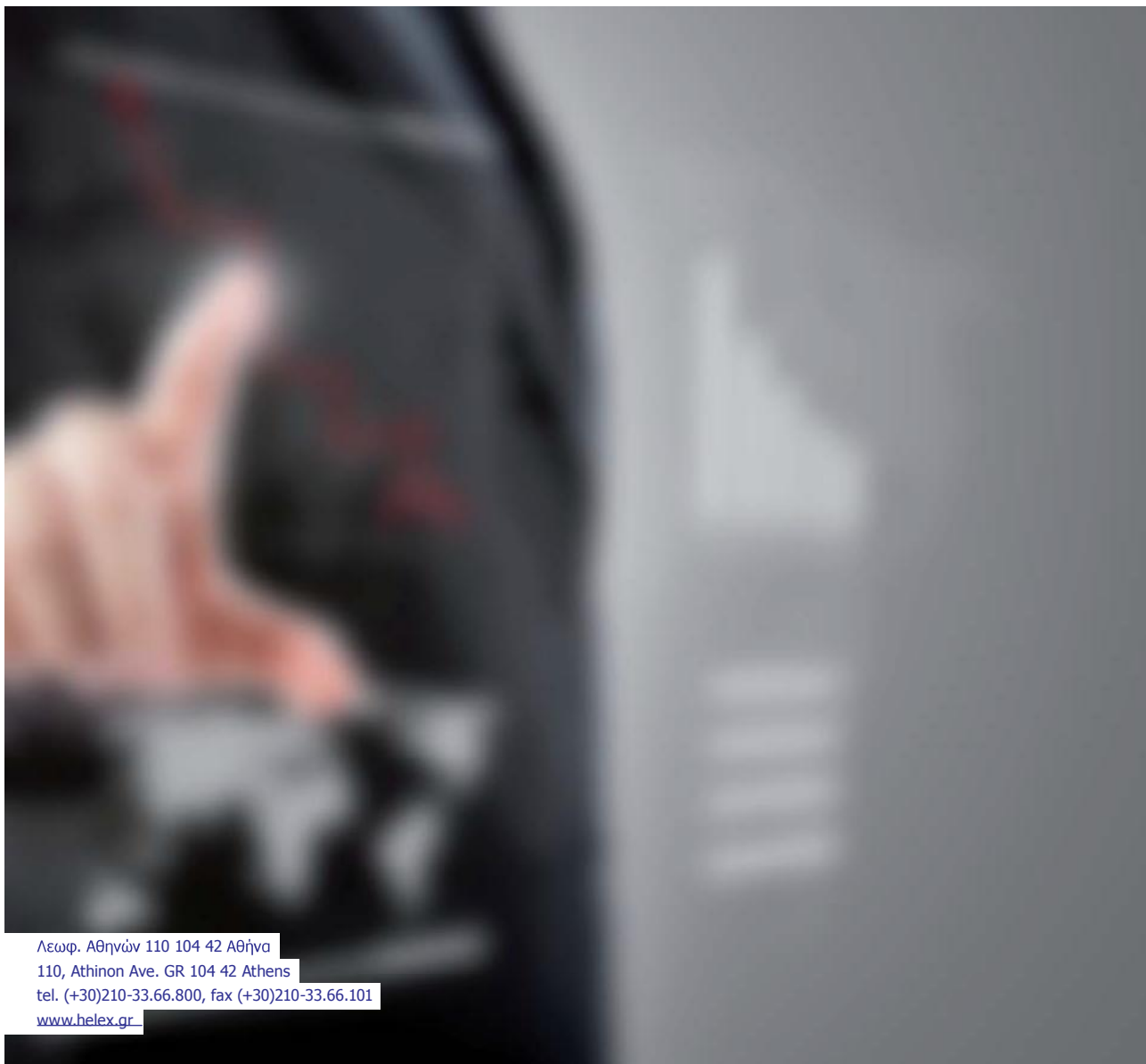

Λεωφ. Αθηνών 110 104 42 Αθήνα  
110, Athinon Ave. GR 104 42 Athens  
tel. (+30)210-33.66.800, fax (+30)210-33.66.101  
[www.helex.gr](http://www.helex.gr)