

Ελληνικά Χρηματιστήρια - Χρηματιστήριο Αθηνών  
ΜΗΝΙΑΙΟ ΣΤΑΤΙΣΤΙΚΟ ΔΕΛΤΙΟ  
ΧΡΗΜΑΤΙΣΤΗΡΙΑΚΕΣ ΕΞΕΛΙΞΕΙΣ

Μάρτιος 2014

Hellenic Exchanges - Athens Stock Exchange  
MONTHLY STATISTICAL BULLETIN  
EXCHANGE DEVELOPMENTS

March 2014



ΠΕΡΙΕΧΟΜΕΝΑ	Σελίδα Page	Διάγ/μα Πιννακας Chart table	CONTENTS
Περιεχόμενα	1-2		Contents
Εξελίξεις μηνός Μαρτίου 2014	3		Developments in March 2014
<b>1. Αγορές και Δείκτες</b>			<b>1. Markets &amp; Indices</b>
Βασικοί Δείκτες Αγοράς Μετοχών ΕΧΑΕ	4		HELEX Main Stock Market Indices
Διάγραμμα Γ.Δ. Τιμών & Αξίας Συναλλαγών Χρεογράφων	4	1	Composite Share Price Index Chart & Securities Value of Transactions Chart
Λοιποί Δείκτες Μετοχών ΕΧΑΕ	5		HELEX Other Market Indices
Κλαδικοί Δείκτες Μετοχών ΕΧΑΕ	6		HELEX Sector Market Indices
Χρηματιστηριακή Αξία 2014	7		2014 Market Capitalisation
Διάγραμμα Χρηματιστηριακής Αξίας 2014	7	2	2014 Market Capitalisation Chart
Αξία Συναλλαγών 2014	8		2014 Transactions Value
Διάγραμμα Αξίας Συναλλαγών 2014	8	3	2014 Transactions Chart Value
Συναλλαγές μηνός Μαρτίου 2014	9		March 2014 Transactions
<b>2. Ανάλυση Συναλλακτικής Δραστηριότητας</b>			<b>2. Transactional Activity Analysis</b>
Στοιχεία Μέσης Ημερήσιας Αξίας Συναλλαγών μετοχών ανά κατηγορία διαπραγμάτευσης	10-11		Average daily stocks value of transactions data per trading category
Στοιχεία Μέσης Ημερήσιας Αξίας Συναλλαγών μετοχών ανά δείκτη κατηγορίας Μεγάλης Κεφαλαιοποίησης	12-13		Average daily stocks value of transactions data per index of Big Cap category
<b>3. Μηνιαία Ρευστότητα</b>			<b>3. Monthly Liquidity</b>
Μηνιαίο Μέσο Όροι Spread	14	4	Monthly average Spread
Μηνιαία μέση Κυκλοφοριακή Ταχύτητα	15	5-6	Monthly average Velocity
Μηνιαία ιστορική Μεταβλητότητα	16	7-8	Monthly historical Volatility
Ομόλογα Διαπραγματεύσιμα με την Μέθοδο Εκφώνησης - Αντιφώνησης	17		Bonds Traded with the Open Outcry Method
Σημειώσεις Ομολόγων	18		Bonds Notes
Ομόλογα Διαπραγματεύσιμα στην Α.Α.Σ.Ε.	19		Bonds traded in Fixed Income Securities Market
Επεξήγηση Πινάκων	20		Explanation of Tables
Μηνιαία Στοιχεία Μετοχών	21-34		Monthly Stocks Data
Σημειώσεις Μετοχών	35		Stocks Notes
Σταθμισμένο P/E των επιμέρους κλάδων και συνόλου αγοράς	36-37		Sectoral and composite weighted P/E ratio
Σταθμισμένο D.Y. των επιμέρους κλάδων και συνόλου αγοράς	38-39		Sectoral and composite weighted D.Y. ratio
Οι 10 μετοχές με τα μεγαλύτερα και μικρότερα P/E	40		10 stocks with the highest and the lowest P/E ratio
Μετοχές με τις μεγαλύτερες και τις μικρότερες Μερισματοδόσεις στο Χρηματιστήριο Αθηνών	40		Stocks with the Highest and Lowest Dividend Yields in the Athex Exchange
Τα 10 χρεόγραφα με τις μεγαλύτερες και μικρότερες μεταβολές τιμής	40		10 securities with the highest and the lowest price changes
Τα 10 χρεόγραφα με την μεγαλύτερη Αξία Συναλλαγών	41		10 securities with the highest Transactions Value
Οι 10 μετοχές με την μεγαλύτερη Εμπορευσιμότητα	41		10 stocks with the highest Marketability
Οι 10 μεγαλύτερες εταιρείες με βάση την Χρηματιστηριακή τους Αξία κατά την 31/03/2014	41		10 biggest companies based on their Market Capitalisation on 31/03/2014
Αποκοπές Μεριμάτων	42		Dividends
Μεταβολές Μετοχικού Κεφαλαίου	43		Share Capital Changes
Δικαιώματα μετοχών	44		Stocks Rights

ΠΕΡΙΕΧΟΜΕΝΑ	Σελίδα Page	Διάγ/μο Πινακας Chart table	CONTENTS
Αριθμός Εισηγμένων Ομολογιακών Δανειών, Εταιριών & Μετοχικών Εκδόσεων	45		Number of Listed Bonds, Companies and Stock Issues
Διάγραμμα αριθμού Εισηγμένων Εταιριών & Μετοχικών Εκδόσεων	45	9	Number of Listed Companies and Stock Issues chart
<b>5. Σύγκριση Γ.Δ. με δείκτες Ξένων χρηματιστηρίων</b>			<b>5. Comparison Composite Index to foreign exchanges indices</b>
Κυριότεροι ευρωπαϊκοί χρηματιστηριακοί Δείκτες	46		Major european stock exchanges Indices
Διάγραμμα σωρευτικών μεταβολών		10	Cumulative changes chart
Στοιχεία συντελεστών συσχέτισης των κυριότερων Ξένων χρηματιστηριακών δεικτών με Γ.Δ.	47-49		Correlation co-efficients data between major foreign exchanges indices with the Composite index
Πίνακας συντελεστών συσχέτισης των κυριότερων Ξένων χρηματιστηριακών δεικτών με Γ.Δ. 01/01/2014-31/03/2014	50	11	Table of correlation co-efficients data between the major foreign exchanges indices with the Composite index 01/01/2014-31/03/2014
Διαγράμματα συσχέτισης των κυριότερων Ξένων χρηματιστηριακών δεικτών με Γ.Δ. 28/03/2013-31/03/2014	51-53	12	Correlation charts between major foreign exchanges indices with the Composite index for the period 28/03/2013-31/03/2014

\* Η εταιρεία Ελληνικά Χρηματιστήρια-Χρηματιστήριο Αθηνών καταβάλλει κάθε δυνατή προσπάθεια ώστε να διασφαλίσει ότι οι πληροφορίες και τα λοιπά στοιχεία που εμφανίζονται στο Μηνιαίο Στατιστικό Δελτίο είναι ορθά και πλήρη αλλά δεν έχει καμία ευθύνη για ενδεχόμενο λάθος ή παράλειψη στοιχείων και / ή ευθύνη σχετικά με την ακρίβεια, αξιοπιστία, επικαιροποίηση και πληρότητα των παραπάνω πληροφοριών και στοιχείων ή ευθύνη προερχόμενη άμεσα ή έμμεσα από την χρήση των παραπάνω πληροφοριών.

Η Εταιρία δεν έχει καμία ευθύνη για την ακρίβεια των στοιχείων που περιλαμβάνονται στις ανακοινώσεις των εισηγμένων εταιρειών. Πιθανές προσβολές δικαιωμάτων τρίτων από το περιεχόμενο των ανακοινώσεων συνιστούν αποκλειστική ευθύνη του αποστολέα των ανακοινώσεων.

Όλα τα αναγραφόμενα στο Μ.Σ.Δ. στοιχεία παρέχονται μόνο για τους σκοπούς της πληροφόρησης και δεν συνιστούν παροχή επενδυτικών συμβουλών ή πρόσκληση για επένδυση σε κινητές αξίες που διαπραγματεύονται στο Χρηματιστήριο.

Αναγνωρίζεται και συμφωνείται ότι όλα τα δικαιώματα επί των πληροφοριών που εμφανίζονται στο Μ.Σ.Δ. θα αποτελούν κυριότητα της εταιρίας και οποιοδήποτε άλλο δικαίωμα συμπεριλαμβανομένου του δικαιώματος πνευματικής ιδιοκτησίας, σήματος κλπ. ανήκουν στην εταιρεία.

\* Hellenic Exchanges-Athens Exchange endeavours to ensure that the data and other material ("Information") presented on the Monthly Statistical Bulletin are accurate and complete, but it is not liable for any errors or omissions of data or /and for the accuracy, credibility, updating and completeness of the aforesaid information nor it has any liability arising directly or indirectly from the use of the above Information.

The Company is not liable for the accuracy of the data included in listed companies' announcements. Only the sender of such an announcement is fully and solely liable for any infringement of third party's rights from the content of such announcement. All contents of the Monthly Statistical Bulletin List are provided only for information purposes and do not constitute investment advice or solicitation to invest in securities or other products listed for trading on the company.

You acknowledge and agree that the Company is the owner of any property rights related to any Information appearing on the Monthly Statistical Bulletin including intellectual property rights copyright, trademarks, etc.

ΕΚΔΟΤΗΣ : ΕΛΛΗΝΙΚΑ ΧΡΗΜΑΤΙΣΤΗΡΙΑ - ΧΡΗΜΑΤΙΣΤΗΡΙΟ ΑΘΗΝΩΝ  
Υπεύθυνο Τμήμα : Υπηρεσιών Πληροφόρησης EXAE  
Λεωφόρος Αθηνών 110, 10442 Αθήνα, Τηλ.: (210) 33.66.800, Fax: (210) 33.66.661  
[www.helex.gr](http://www.helex.gr)

PUBLISHER :HELLENIC EXCHANGES - ATHENS STOCK EXCHANGE  
Dpt in Charge : HELEX Information Services  
110, Athinon Ave., 104 42 Athens, Greece, Tel.: (210) 33.66.800, Fax: (210) 33.66.661  
[www.helex.gr](http://www.helex.gr)

Τον Μάρτιο ο **Γενικός Δείκτης του Χρηματιστηρίου Αθηνών** έκλεισε στις 1335.74 μονάδες σημειώνοντας άνοδο της τάξεως του 1,93% σε σύγκριση με το κλείσιμο του προηγούμενου μήνα. Η ανώτατη τιμή του Μαρτίου ήταν 1379,42 μονάδες, καταγράφηκε κατά την διάρκεια της συνεδρίασης της 19/03/2014, η κατώτατη τιμή του μήνα ήταν 1279,91 μονάδες και καταγράφηκε κατά την διάρκεια της συνεδρίασης της 04/03/2014.

Ο δείκτης **FTSE/XA Large Cap**, έκλεισε στις 430,36 μονάδες σημειώνοντας άνοδο 1,71% σε σχέση με τον προηγούμενο μήνα που έκλεισε στις 423,11 μονάδες ενώ σε σχέση με τον αντίστοιχο Μάρτιο του 2013 που είχε κλείσει στις 280,18 μονάδες, σημείωσε άνοδο 53,60%. Ο δείκτης **FTSE/X.A Mid Cap**, έκλεισε στις 1297,14 μονάδες σημειώνοντας άνοδο 1,40% σε σχέση με τον προηγούμενο μήνα που έκλεισε στις 1279,24 μονάδες ενώ σε σχέση με τον αντίστοιχο Μάρτιο του 2013 που είχε κλείσει στις 967,42 μονάδες, σημείωσε άνοδο 34,08%. Αντίστοιχα ο δείκτης **FTSE/X.A Mid & Small Cap Θεμελιωδών μεγεθών** έκλεισε στις 1512,46 μονάδες σημειώνοντας άνοδο 7,39% σε σχέση με τον προηγούμενο μήνα που είχε κλείσει στις 1408,42 μονάδες ενώ σε σχέση με τον αντίστοιχο Μάρτιο του 2013 που είχε κλείσει στις 1305,49 μονάδες σημείωσε άνοδο 34,92%.

Η **μηνιαία αξία συναλλαγών** έφτασε το ύψος των 1520,54 εκ. ευρώ, σε σχέση με τον Φεβρουάριο που ήταν στο επίπεδο των 1771,68 εκ. ευρώ, σημείωσε πτώση 42,27% ενώ σε σχέση με τον αντίστοιχο Μάρτιο του 2013 που βρισκόταν στα 1179,39 εκ. ευρώ σημείωσε άνοδο κατά 113,72%.

Η **μέση ημερήσια συναλλακτική κίνηση** έφτασε τα 132,66 εκ. ευρώ έναντι 88,58 εκ. ευρώ του Φεβρουαρίου και των 65,52 εκ. ευρώ του Μαρτίου 2013. Ο **μέσος ημερήσιος αριθμός πράξεων** έφτασε τις 32864 έναντι 27319 του Φεβρουαρίου και των 27715 σε σχέση με τον Μάρτιο του 2013.

Η **χρηματιστηριακή αξία** των μετοχών στην τελευταία ημέρα διαπραγμάτευσής τους έφτασε τα 75067,25 εκ. ευρώ έναντι 73679,79 εκ. ευρώ του Φεβρουαρίου παρουσιάζοντας άνοδο 1,88% ενώ σε σχέση με τον Μάρτιο 2013 που είχε φτάσει στο επίπεδο των 31977,06 εκ. ευρώ σημείωσε αύξηση κατά 134,75%.

Από τα **χρεόγραφα που κινήθηκαν περισσότερο** σε αξία τον μήνα Μάρτιο ξεχώρισαν οι: ΠΕΙΡΑΙΩΣ ΤΡΑΠΕΖΑ (ΚΟ), ALPHA ΤΡΑΠΕΖΑ (ΚΟ), ΟΠΑΠ (ΚΟ), ΟΤΕ Α.Ε (ΚΟ) και ΕΘΝΙΚΗ ΤΡΑΠΕΖΑ(ΚΟ).

In March, the **ATHEX Composite Share Price Index** closed at 1335.74 units and compared to last month's closing price was increased by 1.93%. During the month of March the highest price which was 1379.42 units was recorded during the session of March 19, 2014 while the lowest price which was 1279.91 units was recorded during the session of March 04, 2014.

The **FTSE/ATHEX Large Cap** Index closed at 430,36 units, marking an increase of 1.71% compared to the previous month's closing price which was 423,11 units and an increase of 53.60% compared to March 2013 closing price that was 280.18 units. The **FTSE/X.A Mid Cap** Index closed at 1297.14 units, marking an increase of 1.4% compared to the previous month's closing price which was 1279.24 units and an increase of 34.08% compared to March 2013 closing price that was 967.42 units. The **FTSE/X.A Mid & Small Cap Θεμελιωδών μεγεθών** Index closed at 1512,46 units, recording an increase of 7.39% compared to the previous month's closing price which was 1408,42 and an increase of 34.92% compared to March 2013 closing price that was 1305.49 units.

The **monthly value of transactions** reached 1520.54 million euros, recording a decrease of 42.27% compared to 1771.68 million euros recorded in February and an increase of 113.72% compared to March 2013 (1179.39 m €).

The **average daily value of transactions** amounted to 132.66 million euros versus 88.58 million in February and 65.52 million euros compared to March 2013. The **average daily number of trades** reached 32864 versus 27319 in February and 27715 compared to March 2013.

The **market capitalisation** of shares during their last trading day amounted to 75067.25 million euros and compared to February's figure which was 73679.79 million euros marks an increase of 1.88%. Compared to March 2013 capitalisation recorded at 31977.06 million signalling an increase of 134.75%.

Also, the **most active securities** in March were the following: PIRAEUS BANK (CR), ALPHA BANK (CR), OPAP (CR), OTE S.A (CR) and NATIONAL BANK (CR).

1.1 ΒΑΣΙΚΟΙ ΔΕΙΚΤΕΣ ΑΓΟΡΑΣ ΜΕΤΟΧΩΝ ΕΛΛΗΝΙΚΑ ΧΡΗΜΑΤΙΣΤΗΡΙΑ - ΧΡΗΜΑΤΙΣΤΗΡΙΟ ΑΘΗΝΩΝ - HELLENIC EXCHANGES - ATHENS STOCK EXCHANGE MARKET INDICES \*

Βάση Δείκτη FTSE/XA Large Cap-FTSE/ATHEX Large Cap Index Base: 23.09.1997 = 1000 Μονάδες - Units,  
 Βάση Δείκτη FTSE/XA - Χ.Α.Κ Τραπεζικός Δείκτης -FTSE/ATHEX - CSE Banking Index Base: 31.10.2008 = 2000 Μονάδες - Units  
 Βάση Δείκτη Τιμών Μεσαίας & Μικρής Κεφαλαιοποίησης - Athex Mid & SmallCap Category Price Index Index Base: 28.11.2008 = 5000 Μονάδες - Units  
 Βάση Δείκτη FTSE/XA MID CAP-FTSE/ATHEX MID CAP Index Base: 08.12.1999 = 1000 Μονάδες - Units, Βάση Δείκτη FTSE/XA SmallCap -FTSE/ATHEX SmallCap Index Base: 31.05.2001,  
 Βάση Δείκτη FTSE/XA ΔΕΙΚΤΗΣ ΑΓΟΡΑΣ-FTSE/ATHEX MARKET INDEX Index Base: 31.12.2002 = 2000 Μονάδες - Units, Βάση Δείκτη FTSE MED 100 - FTSE MED 100 Index Base:19.06.2003=5000 Μονάδες - Units,  
 Βάση Δείκτη FTSE/XA Διεθνούς Δραστηριοποίησης-FTSE/ATHEX Global Traders Index Plus Index Base: 03.12.2012 = 1000 Μονάδες - Units, Βάση Δείκτη FTSE/XA. Διεθνούς Δραστηριοποίησης - FTSE/ATHEX Global Traders Index Index Base: 03.12.2012 = 1000 Μονάδες - Units,  
 Βάση Δείκτη GT - 30 Price Index : 31.12.2005 = 1000 Μονάδες - Units, Βάση Δείκτη FTSE/XA Mid & Small Cap Θεμελιωδών μεγεθών-FTSE/ATHEX Mid & Small Cap Factor-Weighted: Index Base 29.10.2012= 1000 Μονάδες;Units, Βάση Δείκτη ΕΛΛΗΝΙΚΟΣ ΔΕΙΚΤΗΣ MID & SMALL CAP/HELLENIC MID & SMALL CAP INDEX Index Base:14.01.2013 = 1000 Μονάδες - Units

Μήνας Months	Γενικός Δείκτης Composite Index			FTSE/X.A. Large Cap - FTSE/Athex Large Cap	FTSE/X.A. Custom Capped - FTSE/ATHEX Custom Capped	FTSE/X.A. Mid Cap - FTSE/ATHEX Mid Cap	FTSE/X.A. - Χ.Α.Κ. Τραπεζικός Δείκτης - FTSE/Athex - CSE Banking Index	ΕΛΛΗΝΙΚΟΣ ΔΕΙΚΤΗΣ MID & SMALL CAP - HELLENIC MID & SMALL CAP INDEX	FTSE/X.A. Διεθνούς Δραστηριοποίησης Plus - FTSE/ATHEX Global Traders Index Plus	FTSE/X.A. Διεθνούς Δραστηριοποίησης - FTSE/ATHEX Global Traders Index	FTSE/X.A Mid & Small Cap Θεμελιωδών μεγεθών	GT-30 Δείκτης Τιμών GT-30 Price Index	Δείκτης Τιμών Μεσαίας & Μικρής Κεφαλαιοποίησης Χ.Α ATHEX Mid & SmallCap Price Index	FTSE/X.A. Δείκτης Αγοράς - FTSE/Athex Market Index
	Κλείσιμο Last	Κατώτερη Έτους Year Low	Ανώτερη Έτους Year High											
2013 Μάρ. - Mar.	869.19	821.21	1,052.83	280.18	932.55	967.42	95.42	806.38	1,159.24	1,143.90	1,121.02	838.34	2,904.95	664.75
Απρ. - Apr.	974.09	799.04	1,052.83	322.33	1,023.09	1,118.49	105.79	943.13	1,329.25	1,385.61	1,214.18	843.36	3,085.93	765.25
Μάιος - May	1,014.53	799.04	1,159.97	346.02	1,039.94	1,175.13	178.73	953.82	1,337.47	1,386.21	1,228.02	833.49	2,977.93	820.56
Ιούν.-Jun.	847.57	799.04	1,159.97	283.46	891.65	1,155.59	102.54	928.68	1,304.21	1,316.17	1,202.40	714.52	2,949.78	693.64
Ιούλ.-Jul.	884.60	788.81	1,159.97	300.17	948.83	1,000.72	94.31	942.50	1,333.28	1,380.55	1,203.06	689.10	2,887.06	725.70
Αύγ. - Aug.	899.92	788.81	1,159.97	307.68	974.59	983.29	107.75	900.84	1,288.40	1,329.96	1,178.23	629.96	2,830.78	741.58
Σεπ. - Sep.	1,014.06	788.81	1,159.97	343.39	1,097.57	1,040.31	113.21	1,023.56	1,448.83	1,534.63	1,234.39	691.30	2,668.97	824.61
Οκτ. - Oct.	1,188.17	788.81	1,202.77	394.52	1,273.46	1,204.28	143.68	1,168.39	1,670.24	1,831.82	1,314.25	751.40	2,747.88	947.45
Νοέμ.-Nov.	1,195.68	788.81	1,202.77	395.20	1,268.81	1,182.77	150.39	1,135.21	1,574.98	1,759.22	1,312.67	737.84	2,654.71	948.16
Δεκ.-Dec.	1,162.68	788.81	1,232.43	384.84	1,229.62	1,166.81	136.14	1,113.79	1,550.85	1,734.38	1,279.09	647.54	2,573.61	923.79
2014 Ιαν. - Jan.	1,176.92	1,115.09	1,305.96	385.27	1,232.10	1,120.93	135.79	1,112.21	1,540.57	1,790.35	1,350.04	596.36	2,709.78	923.34
Φεβ. - Feb.	1,310.41	1,115.09	1,315.16	423.11	1,350.71	1,279.24	151.01	1,247.48	1,710.34	2,033.31	1,408.42	620.40	2,796.55	1,014.97
Μάρ. - Mar.	1,335.74	1,115.09	1,379.42	430.36	1,371.66	1,297.14	153.99	1,314.95	1,810.48	2,076.88	1,512.46	684.25	3,010.35	1,032.37

1. Διάγραμμα Γ.Δ. Τιμών & Αξίας Συναλλαγών Χρεογράφων (Βάση Δείκτη - Index Base: 31.12.1980 = 100 Μονάδες - Units)  
 Composite Price Share Index Chart & Securities' Value of Transactions Chart

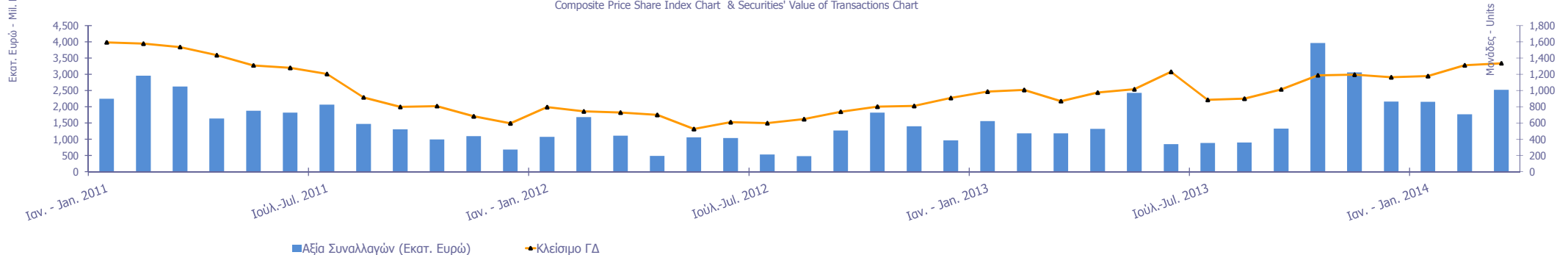

1.2 ΛΟΙΠΟΙ ΔΕΙΚΤΕΣ ΜΕΤΟΧΩΝ ΕΛΛΗΝΙΚΑ ΧΡΗΜΑΤΙΣΤΗΡΙΑ- ΧΡΗΜΑΤΙΣΤΗΡΙΟΥ ΑΘΗΝΩΝ / HELLENIC EXCHANGES - ATHENS STOCK EXCHANGE OTHER MARKET INDICES \*

Μήνας Months	FTSE/Med 100 - FTSE/Med 100	Συν. Απόδοσης Γενικού Δείκτη ΧΑ Total Return of ATHEX Composite Index	FTSE/X.A. Large Cap Σ.Α. - FTSE/Athex Large Cap Total Return	FTSE/X.A. Large Cap Net Σ.Α. - FTSE/ATHEX Large Cap Net Total Return	FTSE/X.A. Custom Capped Σ.Α. - FTSE/ATHEX Custom Capped T.R.	FTSE/X.A Mid Cap Συνολικής Απόδοσης FTSE/ATHEX Mid Cap Total Return Index	GT-30 Συνολικής Απόδοσης GT-30 Total Return Index	FTSE/X.A.-Χ.ΑΚ Τραπεζικός Δείκτης Συνολικής Απόδοσης FTSE/ATHEX-CSE Banking Total Return Index
2013 Μάρ. - Mar.	4,356.88	1,239.85	389.96	1,108.90	958.49	1,248.13	987.52	104.20
Απρ. - Apr.	4,284.96	1,389.75	448.60	1,275.72	1,051.56	1,443.03	1,002.35	115.55
Μάιος - May	4,326.23	1,448.00	481.78	1,369.85	1,069.41	1,517.11	994.56	195.21
Ιούν.-Jun.	4,117.44	1,225.00	387.76	1,135.45	929.80	1,432.52	854.38	98.37
Ιούλ.-Jul.	4,203.34	1,279.86	411.05	1,202.93	990.13	1,237.19	824.07	89.40
Αύγ. - Aug.	4,142.65	1,303.06	421.62	1,233.62	1,017.84	1,217.02	753.53	102.15
Σεπ. - Sep.	4,310.66	1,468.33	470.55	1,376.78	1,146.28	1,287.62	826.91	107.33
Οκτ. - Oct.	4,464.88	1,720.45	540.62	1,581.77	1,329.98	1,490.58	898.80	136.23
Νοέμ.-Nov.	4,629.53	1,731.32	535.17	1,584.52	1,325.13	1,451.70	882.57	140.37
Δεκ.-Dec.	4,569.39	1,683.53	527.37	1,542.98	1,284.20	1,444.23	774.56	129.07
Ιαν. - Jan.	4,735.41	1,704.75	527.93	1,544.72	1,286.79	1,393.64	713.35	128.72
Φεβ. - Feb.	5,027.55	1,898.11	579.79	1,696.44	1,410.67	1,590.46	742.10	143.16
2014 Μάρ. - Mar.	5,245.14	1,934.80	589.38	1,725.49	1,432.54	1,633.10	819.31	148.19

1.3 ΚΛΑΔΙΚΟΙ ΔΕΙΚΤΕΣ ΜΕΤΟΧΩΝ ΕΛΛΗΝΙΚΑ ΧΡΗΜΑΤΙΣΤΗΡΙΑ- ΧΡΗΜΑΤΙΣΤΗΡΙΟ ΑΘΗΝΩΝ / HELLENIC EXCHANGES - ATHEX STOCK EXCHANGE MARKET INDICES \*

Βάση Κλαδικών Δεικτών Χ.Α - Sectoral Indices Base: 30.12.2005=5000

Βάση Δείκτη Όλων των Μετοχών-All Share Index Base: 04.01.1988 = 100 Μονάδες - Units

Μήνας Months	FTSE/X.A. Τράπεζες - FTSE/Athex Banks	FTSE/X.A. Χρηματοοικονομ ικές Υπηρεσίες - FTSE/Athex Financial Services	FTSE/X.A. Βιομηχανικά Προϊόντα & Υπηρεσίες - FTSE/Athex Industrial Goods & Services	FTSE/X.A. Εμπόριο - FTSE/Athex Retail	FTSE/X.A. Ακίνητης Περιουσίας - FTSE/Real Estate	FTSE/X.A. Προσωπικά & Οικιακά Προϊόντα - FTSE/Athex Personal & Household Goods	FTSE/X.A. Τρόφιμα & Ποτά - FTSE/Athex Food & Beverage	FTSE/X.A. Πρώτες Ύλες - FTSE/Athex Basic Resources	FTSE/X.A. Κατασκευές & Υλικά - FTSE/Athex Construction & Materials	FTSE/X.A. Πετρέλαιο & Αέριο - FTSE/Athex Oil & Gas	FTSE/X.A. Χημικά - FTSE/Athex Chemicals	FTSE/X.A. Μέσα Ενημέρωσης - FTSE/Athex Media	FTSE/X.A. Ταξίδια & Αναψυχή - FTSE/Athex Travel & Leisure	FTSE/X.A. Τεχνολογία - FTSE/Athex Technology	FTSE/X.A. Τηλεπικοινωνίες - FTSE/Athex Telecommunicat ions	FTSE/X.A. Υπηρεσίες Κοινής Ωφέλειας - FTSE/Athex Utilities	FTSE/X.A. Υγεία - FTSE/Athex Health Care	Όλων των μετοχών - All Share Index
2013 Μάρ. - Mar.	126.21	993.77	2,967.41	1,873.12	1,708.63	2,911.97	7,816.26	2,026.38	1,640.23	2,735.06	5,922.22	2,349.13	1,123.84	646.93	1,299.21	2,079.02	242.31	226.55
Απρ. - Apr.	139.77	1,263.78	3,671.01	2,245.62	1,872.72	3,641.35	7,257.61	2,365.79	1,882.24	3,050.80	6,747.45	2,474.71	1,355.00	702.40	1,816.70	2,727.61	252.06	251.11
Μάιος - May	236.15	1,329.12	3,427.49	2,372.84	1,898.30	3,975.05	7,860.80	2,346.74	1,838.53	2,784.63	6,407.65	1,839.41	1,174.63	714.38	1,868.99	2,818.58	254.14	279.11
Ιούν. -Jun.	135.48	1,315.20	3,384.52	2,223.80	1,945.96	3,918.20	6,599.55	2,292.66	1,856.42	2,596.63	6,206.98	2,142.29	1,163.15	695.51	1,651.54	2,567.30	212.24	228.67
Ιούλ. -Jul.	124.61	1,346.20	3,437.20	2,497.63	1,890.31	4,110.80	7,413.81	2,236.64	1,886.98	2,723.07	6,629.80	1,447.89	1,209.78	679.05	1,871.75	2,814.32	213.37	184.39
Αύγ. - Aug.	142.36	1,248.02	3,215.35	2,406.63	1,784.93	4,043.62	7,675.96	2,101.46	1,896.01	2,530.48	6,047.31	1,817.25	1,309.11	655.16	1,882.76	2,629.89	233.35	192.25
Σεπ. - Sep.	149.58	1,497.81	3,703.19	2,714.22	2,022.74	4,782.93	8,189.79	2,370.61	2,319.53	2,839.86	6,365.44	1,617.79	1,438.14	701.61	2,119.48	3,155.01	<b>240.91</b>	208.21
Οκτ. - Oct.	189.84	1,841.94	4,705.89	3,095.43	2,465.35	5,100.25	7,982.78	2,847.67	2,700.39	3,355.96	6,761.48	1,809.86	1,607.78	818.46	2,557.14	3,873.65	270.30	246.49
Νοέμ.-Nov.	198.71	1,830.58	3,452.59	3,243.34	2,268.65	5,771.65	7,723.77	2,768.44	2,865.27	3,182.52	6,480.49	1,499.60	1,701.80	779.10	2,524.11	3,833.84	254.94	247.23
Δεκ.-Dec.	179.88	1,768.51	3,244.72	3,298.78	2,216.68	5,917.47	7,848.14	2,751.91	2,681.66	2,866.83	5,996.52	1,543.92	1,679.99	787.43	2,661.73	3,792.71	223.01	235.47
Ιαν. - Jan.	179.88	1,768.51	3,244.72	3,298.78	2,216.68	5,917.47	7,848.14	2,751.91	2,681.66	2,866.83	5,996.52	1,543.92	1,679.99	787.43	2,661.73	3,792.71	223.01	235.47
Ιαν. - Jan.	179.41	1,709.19	3,199.43	3,153.71	2,483.57	6,335.48	7,331.77	2,692.87	2,745.46	2,837.26	5,927.80	2,400.84	1,673.56	871.37	2,972.78	3,567.38	238.46	235.95
2014 Φεβ. - Feb.	199.52	1,954.44	3,450.87	3,585.69	2,632.76	7,058.38	6,792.49	3,190.40	3,179.87	2,946.83	6,340.65	2,363.90	1,979.75	1,040.04	3,495.76	4,094.81	266.34	260.60
Μάρ. - Mar	203.46	2,134.81	3,594.13	3,775.26	2,998.74	7,070.47	6,741.10	3,201.51	3,406.37	3,006.12	6,300.15	2,356.51	2,044.15	1,080.08	3,303.08	4,248.67	272.52	265.52

ΧΡΗΜΑΤΙΣΤΗΡΙΑΚΗ ΑΞΙΑ 2014 (σε Εκατομμύρια Ευρώ)  
2014 MARKET CAPITALISATION (Million Euro)

ΜΗΝΑΣ MONTH	ΑΞΙΕΣ ΣΤΑΘΕΡΟΥ ΕΙΣΟΔΗΜΑΤΟΣ BONDS ***	ΚΥΡΙΑ ΑΓΟΡΑ MAIN MARKET	ΧΑΜΗΛΗ ΔΙΑΣΠΟΡΑ LOW DISPERSION	ΕΠΙΤΗΡΗΣΗ SURVEILLANCE	ΠΡΟΣ ΔΙΑΓΡΑΦΗ UNDER DELETION	ΣΥΝΟΛΟ ΜΕΤΟΧΩΝ STOCKS TOTAL
<b>31/12/2013</b>	57,953.97	64,127.57	1,928.55	456.34	2.44	<b>66,514.89</b>
<b>Ιαν - 14 - Jan</b>	57,952.98	64,181.17	2,044.03	443.53	2.83	<b>66,671.56</b>
<b>Φεβ. - Feb.</b>	57,948.34	71,156.39	2,047.83	472.78	2.79	<b>73,679.79</b>
<b>Μάρ. - Mar.</b>	57,948.34	72,489.73	2,105.06	469.67	2.79	<b>75,067.25</b>

**Σημειώσεις - Notes**

\*\*\* Περιλαμβάνονται τα Ομόλογα Κρατικών Τραπεζών και τα Εντοκα Γραμμάτια Ελληνικού Δημοσίου - The Bank Short Term Bonds and the Greek T-Bills are included.

-Δεν περιλαμβάνεται η Χρηματιστηριακή αξία των μετοχών σε αναστολή - The market value of suspended shares does not included.

- Η Χρηματιστηριακή αξία των μετοχών αναφέρεται στην τελευταία ημέρα διαπραγμάτευσης - The Market capitalisation refers to the last trading day

2. Διάγραμμα Χρηματιστηριακής Αξίας (Εκατομμύρια Ευρώ) - Market Capitalisation Chart (Million Euro)

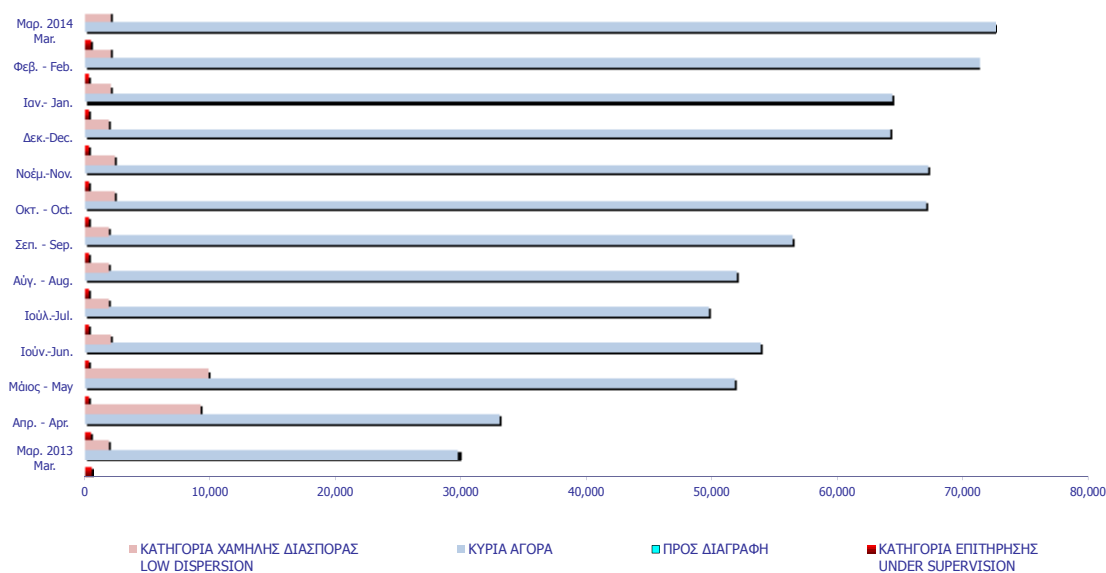



ΑΞΙΑ ΣΥΝΑΛΛΑΓΩΝ 2014 (σε Εκατομμύρια Ευρώ)  
2014 TRANSACTIONS VALUE (Million Euro)

ΜΗΝΑΣ MONTH	ΜΕΤΟΧΕΣ - STOCKS					ΔΙΑΠΡΑΓΜΑΤΕΥΣΙΜ Α ΑΜΟΙΒΑΙΑ ΚΕΦΑΛΑΙΑ (Δ.Α.Κ) EXCHANGE TRADED FUNDS ETFs	ΑΝΑΣΤΟΛΗ UNDER SUSPENSION	ΤΙΤΛΟΙ ΠΑΡΑΣΤΑΤΙΚΟΙ WARRANTS	ΓΕΝΙΚΟ ΣΥΝΟΛΟ ΟΜΟΛΟΓΩΝ & ΧΡΕΟΓΡΑΦΩΝ GRAND TOTAL BONDS & SECURITIES
	ΑΞΙΕΣ ΣΤΑΘΕΡΟΥ ΕΙΣΟΔΗΜΑΤΟΣ BONDS	ΚΥΡΙΑ ΑΓΟΡΑ MAIN MARKET	ΧΑΜΗΛΗ ΔΙΑΣΠΟΡΑ LOW DISPERSION	ΕΠΙΤΗΡΗΣΗ SURVEILLANCE	ΠΡΟΣ ΔΙΑΓΡΑΦΗ UNDER DELETION				
2013	0.52	19,797.37	96.36	29.69	0.10	10.40	0.12	1,373.88	21,308.44
Ιαν. - Jan.	0.01	1,927.70	1.46	1.84	0.00	2.15	0.00	222.34	2,155.49
Φεβ. - Feb.	0.15	1,588.13	1.06	0.84	0.00	0.98	0.00	180.52	1,771.68
Μάρ. - Mar.	0.00	2,227.67	1.09	0.78	0.00	1.74	0.00	289.25	2,520.54
<b>Σύνολο 2014 Total</b>	<b>0.16</b>	<b>5,743.50</b>	<b>3.62</b>	<b>3.46</b>	<b>0.00</b>	<b>4.88</b>	<b>0.00</b>	<b>692.11</b>	<b>6,447.72</b>

3. Διάγραμμα Αξίας Συναλλαγών (Εκατομμύρια Ευρώ) -  
Transactions Value Chart (Million Euro)

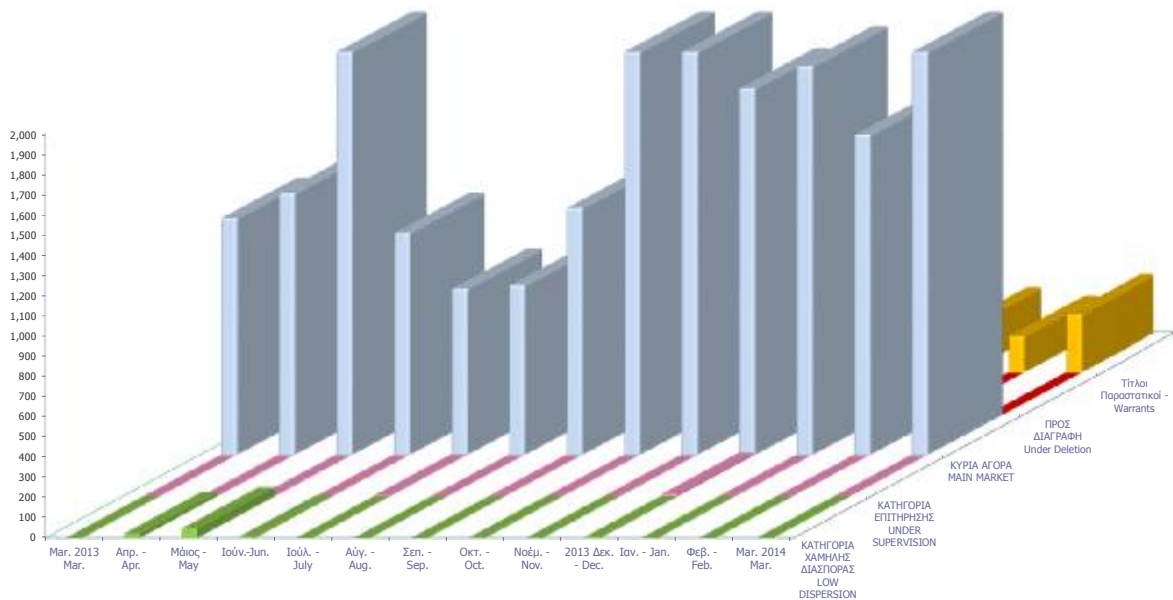

Συναλλαγές τον Μάρτιο 2014 March 2014 Transactions	Όγκος Συναλλαγών Transactions Volume	Αξία Συναλλαγών (Ευρώ) Transactions Value (Euro)	Ποσοστό Συμμετοχής Percentage (%)
<b>A. Δάνεια - Bonds</b>			
Ομολογιακά Δάνεια Επιχειρήσεων (Α.Α.Σ.Ε.) - Corporate Bonds (F.I.S.M.)	0	0.00	0.00
Σύνολο Ομολόγων Διαπραγματεύσιμα στην Α.Α.Σ.Ε. - Total of Bonds Traded in F.I.S.M. @	0	0.00	0.00
Σύνολο (εκτός Α.Α.Σ.Ε.) - Total of Bonds (F.I.S.M. excluded)	0	0.00	0.00
<b>Σύνολο Δανείων - Total of Bonds</b>	<b>0</b>	<b>0.00</b>	<b>0.00</b>
<b>B. Μετοχές - Stocks **</b>			
Τράπεζες-Banks	1,135,226,170	1,330,775,110.01	52.80
Χρηματοοικονομικές Υπηρεσίες-Financial Services	6,386,814	57,238,196.55	2.27
Ακίνητη Περιουσία - Real Estate	3,643,949	20,073,736.50	0.80
Ασφάλειες-Insurance	165,394	248,017.76	0.01
Βιομηχανικά Προϊόντα & Υπηρεσίες-Industrial Goods & Services	10,310,642	60,926,221.24	2.42
Κατασκευές & Υλικά Κατασκευών-Construction & Materials	21,098,793	114,772,051.69	4.55
Εμπόριο-Retail	3,146,699	36,057,983.92	1.43
Μέσα Ενημέρωσης-Media	468,232	664,728.07	0.03
Πετρέλαιο & Αέριο-Oil & Gas	6,878,633	56,619,064.06	2.25
Προσωπικά & Οικιακά Αγαθά-Personal & Household Goods	9,491,045	77,124,164.86	3.06
Πρώτες Ύλες-Basic Resources	10,775,055	43,996,252.76	1.75
Υπηρεσίες Κοινής Ωφέλειας-Utilities	15,001,431	161,562,546.12	6.41
Τεχνολογία-Technology	8,075,966	8,489,856.62	0.34
Τηλεπικοινωνίες-Telecommunications	16,442,246	206,463,140.90	8.19
Τρόφιμα & Ποτά-Food & Beverage	9,473,083	48,215,573.97	1.91
Υγεία-Health Care	5,113,894	3,343,405.76	0.13
Ταξίδια & Αναψυχή-Travel & Leisure	28,954,044	255,377,636.96	10.13
Χημικά-Chemicals	2,329,431	2,190,468.02	0.09
<b>Κύρια Αγορά - Main Market</b>	<b>1,091,676,385</b>	<b>2,227,668,879.17</b>	<b>88.38</b>
Χαμηλής Διασποράς - Low Dispersion	338,247	1,093,005.38	0.04
Κατηγορία Επιτήρησης - Under Supervision	5,012,233	782,104.98	0.03
Προς Διαγραφή - Under Deletion	225	218.03	0.00
<b>Σύνολο Μετοχών - Total of Stocks</b>	<b>1,097,027,090</b>	<b>2,229,544,207.56</b>	<b>88.46</b>
Γ. Διαπραγματεύσιμα Αμοιβαία Κεφάλαια (Δ.Α.Κ) - ETFs	403,445	1,743,220	0.07
<b>Δ. Παραστατικοί Τίτλοι - Warrants</b>	<b>250,268,310</b>	<b>289,252,741</b>	<b>11.48</b>
<b>ΓΕΝΙΚΟ ΣΥΝΟΛΟ ΧΡΕΟΓΡΑΦΩΝ - SECURITIES GRAND TOTAL</b>	<b>1,097,430,535</b>	<b>2,520,540,167.98</b>	<b>100.00</b>
Σύνολο Δικαιωμάτων - Total of Rights *	264,668	139,648.58	0.0055

\* Η αξία συναλλαγών των δικαιωμάτων των μετοχών συμπεριλαμβάνεται στις κατά κατηγορία κλαδικές συναλλαγές, ενώ των τεμαχίων όχι.

The rights' value of transactions is included in the sectors breakdown, while the volume is not.

@ Ο όγκος συναλλαγών που πραγματοποιήθηκε στην Α.Α.Σ.Ε. αναφέρεται σε Ευρώ και δεν συμπεριλαμβάνεται στο Γενικό Σύνολο.

The volume of transactions realized in the fixed income securities' Market is referred to Euro and is not included in the Grand Tot

ΣΤΟΙΧΕΙΑ ΜΕΣΗΣ ΗΜΕΡΗΣΙΑΣ ΑΞΙΑΣ ΣΥΝΑΛΛΑΓΩΝ ΜΕΤΟΧΩΝ ΑΝΑ ΚΑΤΗΓΟΡΙΑ ΔΙΑΠΡΑΓΜΑΤΕΥΣΗΣ  
AVERAGE DAILY STOCKS VALUE OF TRANSACTIONS DATA PER TRADING CATEGORY

	Κύρια Αγορά Main Market	Χαμηλή Διασπορά Low Dispersion	Επιτήρηση Surveillance	Προς Διαγραφή Under Deletion	ΣΥΝΟΛΟ-Total	
	01/03/2014- 31/03/2014	01/03/2014- 31/03/2014	01/03/2014- 31/03/2014	01/03/2014- 31/03/2014	01/03/2014- 31/03/2014	
	<i>Μέση Αξία Συναλλαγών χωρίς δικαιώματα (Σύνολο σε εκατ.Euro) / Average daily value of transactions without right trades (Total in milion of Euros)</i>					
<b>A 1. ΑΝΑΛΥΣΗ ΑΝΑ ΦΑΣΗ</b>						<b>A1. ANALYSIS PER TRADING PHASE</b>
ΣΤΟ ΑΝΟΙΓΜΑ	1.28	0.03	0.02	0.00	1.32	At the Open
ΣΥΝΕΧΗΣ ΔΙΑΠΡΑΓΜΑΤΕΥΣΗ	89.60	0.00	0.00	0.00	89.60	ContinuousTrading
ΕΝΔΙΑΜΕΣΑ ΑΥΧΤΙΟΝ	0.51	0.01	0.01	0.00	0.53	Intraday Auctions
ΑΥΧΤΙΟΝ ΚΛΕΙΣΙΜΑΤΟΣ	13.27	0.02	0.01	0.00	13.30	Closing Auction
ΣΤΟ ΚΛΕΙΣΙΜΟ	1.93	0.00	0.00	0.00	1.94	At the Close
ΣΥΝΟΛΟ	106.59	0.06	0.04	0.00	106.69	Total
Πακέτα	10.65	0.00	0.00	0.00	10.65	BlockTrades
Γενικό ΣΥΝΟΛΟ	117.24	0.06	0.04	0.00	117.34	Grand total
Αξία συναλλαγών ανοικτών πωλήσεων	0.00%	0.00%	0.00%	0.00%	0.00%	Value of Transactions Short selling
Αξία συναλλαγών ειδικών διαπραγματευτών	5.15%	0.00%	0.00%	0.00%	5.14%	Value of Transactions of Market Makers
Αξία συναλλαγών μέσω ODL	58.45%	51.07%	0.00%	50.00%	58.45%	Value of Transactions ODL
% Στο σύνολο	99.92%	0.05%	0.04%	0.00%	100.00%	% on the Total
	Κύρια Αγορά Main Market	Χαμηλή Διασπορά Low Dispersion	Επιτήρηση Surveillance	Προς Διαγραφή Under Deletion	ΣΥΝΟΛΟ-Total	
	<i>Μέση Αξία Συναλλαγών χωρίς δικαιώματα (Σύνολο σε εκατ.Euro) / Average daily value of transactions without right trades (Total in milion of Euros)</i>					
<b>B 1. ΣΥΝΕΧΗΣ ΔΙΑΠΡΑΓΜΑΤΕΥΣΗ</b>						<b>B1. CONTINUOUS TRADING PHASE</b>
A' ΧΡΟΝΙΚΗ ΠΕΡΙΟΔΟΣ ( Έως 11:00:00) *	10.40	0.00	0.00	0.00	10.40	1st Period (till 11:00:00) *
B' ΧΡΟΝΙΚΗ ΠΕΡΙΟΔΟΣ (11:00:01 - 11:30:00)	7.85	0.00	0.00	0.00	7.85	2rd Period (11:00:01 - 11:30:00)
Γ' ΧΡΟΝΙΚΗ ΠΕΡΙΟΔΟΣ (11:30:01 - 12:00:00)	5.93	0.00	0.00	0.00	5.93	3rd Period (11:30:01 - 12:00:00)
Δ' ΧΡΟΝΙΚΗ ΠΕΡΙΟΔΟΣ (12:00:01 - 12:30:00)	5.50	0.00	0.00	0.00	5.50	4th Period (12:00:01 - 12:30:00)
Ε' ΧΡΟΝΙΚΗ ΠΕΡΙΟΔΟΣ (12:30:01 - 13:00:00)	5.91	0.00	0.00	0.00	5.91	5th Period (12:30:01 - 13:00:00)
ΣΤ' ΧΡΟΝΙΚΗ ΠΕΡΙΟΔΟΣ (13:00:01 - 13:30:00)	4.86	0.00	0.00	0.00	4.86	6th Period (14:00:01 - 13:30:00)
Ζ' ΧΡΟΝΙΚΗ ΠΕΡΙΟΔΟΣ (13:30:01 - 14:00:00)	5.63	0.00	0.00	0.00	5.63	7th Period (13:30:01 - 14:00:00)
Η' ΧΡΟΝΙΚΗ ΠΕΡΙΟΔΟΣ (14:00:01 - 14:30:00)	5.45	0.00	0.00	0.00	5.45	8th Period (14:00:01 - 14:30:00)
Θ' ΧΡΟΝΙΚΗ ΠΕΡΙΟΔΟΣ (14:30:01 - 15:00:00)	5.58	0.00	0.00	0.00	5.58	9th Period (14:30:01 - 15:00:00)
Ι' ΧΡΟΝΙΚΗ ΠΕΡΙΟΔΟΣ (15:00:01 - 15:30:00)	6.03	0.00	0.00	0.00	6.03	10th Period (Από 15:00:01 - 15:30:00)
ΙΑ' ΧΡΟΝΙΚΗ ΠΕΡΙΟΔΟΣ (15:30:01 - 16:00:00)	6.81	0.00	0.00	0.00	6.81	11th Period (15:30:01 - 16:00:00)
ΙΒ' ΧΡΟΝΙΚΗ ΠΕΡΙΟΔΟΣ (Από 16:00:01 - 16:30:00)	7.48	0.00	0.00	0.00	7.48	12th Period ( 16:00:01 - 16:30:00)
ΙΓ' ΧΡΟΝΙΚΗ ΠΕΡΙΟΔΟΣ (Από 16:30:01)	12.18	0.00	0.00	0.00	12.18	13th Period (16:30:01)
Γ(ι) ΧΡΟΝΙΚΗ ΠΕΡΙΟΔΟΣ (Από 16:50:00) - ΤΕΛΕΥΤΑΙΑ 10 ΛΕΠΤΑ	5.24	0.00	0.00	0.00	5.24	C (i) (From 16:50:00) Last ten minutes of Continuous Trading
Γ(ιι) ΑΞΙΑ 30% ΠΡΑΞΕΩΝ ΤΟΥ ΒΑΣΙΚΟΥ ΠΙΝΑΚΑ	40.49	0.00	0.00	0.00	40.49	C (iii) The Value of 30% of the trades which are included to the calculation of the closing prices
<b>ΣΥΝΟΛΟ*</b>	89.60	0.00	0.00	0.00	89.60	<b>TOTAL</b>

\* Δεν περιλαμβάνεται η αξία των συναλλαγών στο άνοιγμα

ΣΤΟΙΧΕΙΑ ΜΕΣΗΣ ΗΜΕΡΗΣΙΑΣ ΑΞΙΑΣ ΣΥΝΑΜΜΑΓΩΝ ΜΕΤΟΧΩΝ ΑΝΑ ΚΑΤΗΓΟΡΙΑ ΔΙΑΠΡΑΓΜΑΤΕΥΣΗΣ  
AVERAGE DAILY STOCKS VALUE OF TRANSACTIONS DATA PER TRADING CATEGORY

Κύρια Αγορά Main Market	Χαμηλή Διασπορά Low Dispersion	Επιτήρηση Surveillance	Προς Διαγραφή Under Deletion	ΣΥΝΟΛΟ-Total
01/03/2014- 31/03/2014	01/03/2014- 31/03/2014	01/03/2014- 31/03/2014	01/03/2014- 31/03/2014	01/03/2014- 31/03/2014

Μέσος Αριθμός Πράξεων χωρίς δικαιώματα. / Average daily number of transactions without right trades

Γ 1. ΑΝΑΛΥΣΗ ΑΝΑ ΦΑΣΗ

ΣΤΟ ΑΝΟΙΓΜΑ	574.32	28.84	86.63	0.11	689.89
ΣΥΝΕΧΗΣ ΔΙΑΠΡΑΓΜΑΤΕΥΣΗ	27,500.11	0.00	0.00	0.00	27,500.11
ΕΝΔΙΑΜΕΣΑ ΑΥΚΤΙΟΝ	39.74	10.47	35.63	0.00	85.84
ΑΥΚΤΙΟΝ ΚΛΕΙΣΙΜΑΤΟΣ	1,061.32	13.74	37.63	0.00	1,112.68
ΣΤΟ ΚΛΕΙΣΙΜΟ	311.26	2.53	6.21	0.00	320.00
ΣΥΝΟΛΟ	29,486.74	55.58	166.11	0.11	29,708.53
Πακέτα	11.00	0.00	0.00	0.00	11.00
Γενικό ΣΥΝΟΛΟ	29,497.74	55.58	166.11	0.11	29,719.53
Αριθμός Πράξεων ανοικτών πωλήσεων	0.00%	0.00%	0.00%	0.00%	0.00%
Αριθμός Πράξεων ειδικών διαπραγματευτών	3.30%	0.00%	0.00%	0.00%	3.28%
Αριθμός Πράξεων μέσω ODL	71.81%	67.80%	82.21%	50.00%	71.86%
% Στο σύνολο	99.25%	0.19%	0.56%	0.00%	100.00%

C1. ANALYSIS PER TRADING PHASE

At the Open
Continuous Trading
Intraday Auctions
Closing Auction
At the Close
Total
Block Trades
Grand total
Number of Trades of Short selling
Number of Trades of Market Makers
Number of Trades through ODL
% on the Total

Κύρια Αγορά Main Market	Χαμηλή Διασπορά Low Dispersion	Επιτήρηση Surveillance	Προς Διαγραφή Under Deletion	ΣΥΝΟΛΟ-Total
----------------------------	-----------------------------------	---------------------------	---------------------------------	--------------

Μέσος Αριθμός Πράξεων χωρίς δικαιώματα. / Average daily number of transactions without right trades

Δ 1. ΣΥΝΕΧΗΣ ΔΙΑΠΡΑΓΜΑΤΕΥΣΗ

Α' ΧΡΟΝΙΚΗ ΠΕΡΙΟΔΟΣ ( Έως 11:00:00) *	3,001.11	0.00	0.00	0.00	3,001.11
Β' ΧΡΟΝΙΚΗ ΠΕΡΙΟΔΟΣ (11:00:01 - 11:30:00)	2,521.47	0.00	0.00	0.00	2,521.47
Γ' ΧΡΟΝΙΚΗ ΠΕΡΙΟΔΟΣ (11:30:01 - 12:00:00)	1,992.42	0.00	0.00	0.00	1,992.42
Δ' ΧΡΟΝΙΚΗ ΠΕΡΙΟΔΟΣ (12:00:01 - 12:30:00)	1,858.63	0.00	0.00	0.00	1,858.63
Ε' ΧΡΟΝΙΚΗ ΠΕΡΙΟΔΟΣ (12:30:01 - 13:00:00)	1,949.63	0.00	0.00	0.00	1,949.63
ΣΤ' ΧΡΟΝΙΚΗ ΠΕΡΙΟΔΟΣ (13:00:01 - 13:30:00)	1,634.42	0.00	0.00	0.00	1,634.42
Ζ' ΧΡΟΝΙΚΗ ΠΕΡΙΟΔΟΣ (13:30:01 - 14:00:00)	1,755.74	0.00	0.00	0.00	1,755.74
Η' ΧΡΟΝΙΚΗ ΠΕΡΙΟΔΟΣ (14:00:01 - 14:30:00)	1,632.84	0.00	0.00	0.00	1,632.84
Θ' ΧΡΟΝΙΚΗ ΠΕΡΙΟΔΟΣ (14:30:01 - 15:00:00)	1,674.47	0.00	0.00	0.00	1,674.47
Ι' ΧΡΟΝΙΚΗ ΠΕΡΙΟΔΟΣ (15:00:01 - 15:30:00)	1,780.84	0.00	0.00	0.00	1,780.84
ΙΑ' ΧΡΟΝΙΚΗ ΠΕΡΙΟΔΟΣ (15:30:01 - 16:00:00)	1,800.11	0.00	0.00	0.00	1,800.11
ΙΒ' ΧΡΟΝΙΚΗ ΠΕΡΙΟΔΟΣ (Από 16:00:01 - 16:30:00)	2,223.05	0.00	0.00	0.00	2,223.05
ΙΓ' ΧΡΟΝΙΚΗ ΠΕΡΙΟΔΟΣ (Από 16:30:01)	3,675.37	0.00	0.00	0.00	3,675.37
Γ(ι) ΧΡΟΝΙΚΗ ΠΕΡΙΟΔΟΣ (Από 16:50:00) - ΤΕΛΕΥΤΑΙΑ 10 ΛΕΠΤΑ	1,629.16	0.00	0.00	0.00	1,629.16
Γ(ιι) ΑΞΙΑ 30% ΠΡΑΞΕΩΝ ΤΟΥ ΒΑΣΙΚΟΥ ΠΙΝΑΚΑ	8,754.32	0.00	0.00	0.11	8,754.42
ΣΥΝΟΛΟ*	27,500.11	0.00	0.00	0.00	27,500.11

D1. CONTINUOUS TRADING PHASE

1st Period (till 11:00:00) *
2nd Period (11:00:01 - 11:30:00)
3rd Period (11:30:01 - 12:00:00)
4th Period (12:00:01 - 12:30:00)
5th Period (12:30:01 - 13:00:00)
6th Period (14:00:01 - 13:30:00)
7th Period (13:30:01 - 14:00:00)
8th Period (14:00:01 - 14:30:00)
9th Period (14:30:01 - 15:00:00)
10th Period (Από 15:00:01 - 15:30:00)
11th Period (15:30:01 - 16:00:00)
12th Period ( 16:00:01 - 16:30:00)
13th Period (16:30:01)
C (i) (From 16:50:00) Last ten minutes of Continuous Trading
C (iii) The Value of 30% of the trades which are included to the calculation of the closing prices
TOTAL

\* Δεν περιλαμβάνεται η αξία των συναλλαγών στο άνοιγμα

ΣΤΟΙΧΕΙΑ ΜΕΣΗΣ ΗΜΕΡΗΣΙΑΣ ΑΞΙΑΣ ΣΥΝΑΛΛΑΓΩΝ ΜΕΤΟΧΩΝ ΑΝΑ ΔΕΙΚΤΗ ΚΥΡΙΑΣ ΑΓΟΡΑΣ  
AVERAGE DAILY STOCKS VALUE OF TRANSACTIONS DATA PER INDEX OF MAIN MARKET

ΓΔ Composite Index	FTSE/X.A. Large Cap - FTSE/Athex Large Cap	FTSE/X.A. Mid Cap - FTSE/Athex Mid Cap	FTSE/X.A Mid & Small Cap Θεμελιωδών μεγεθών		
01/03/2014- 31/03/2014	01/03/2014- 31/03/2014	01/03/2014-31/03/2014	01/03/2014-31/03/2014		
<i>Μέση Αξία Συναλλαγών χωρίς δικαιώματα (Σύνολο σε εκατ. Euro) / Average daily value of transactions without right trades (Total in milion of Euros)</i>					
A 1. ΑΝΑΛΥΣΗ ΑΝΑ ΦΑΣΗ				A1. ANALYSIS PER TRADING PHASE	
ΣΤΟ ΑΝΟΙΓΜΑ	1.20	1.14	0.08	At the Open	
ΣΥΝΕΧΗΣ ΔΙΑΠΡΑΓΜΑΤΕΥΣΗ	86.60	83.80	3.39	Continuous Trading	
ΕΝΔΙΑΜΕΣΑ ΑΥΣΤΙΟΝ	0.50	0.50	0.00	Intraday Auctions	
ΑΥΣΤΙΟΝ ΚΛΕΙΣΙΜΑΤΟΣ	13.10	13.05	0.12	Closing Auction	
ΣΤΟ ΚΛΕΙΣΙΜΟ	1.87	1.81	0.07	At the Close	
ΣΥΝΟΛΟ	103.27	100.29	3.67	Total	
Πακέτα	10.56	10.06	0.40	Block Trades	
Γενικό ΣΥΝΟΛΟ	113.83	110.35	4.07	Grand total	
Αξία συναλλαγών ανοικτών πωλήσεων	0.00%	0.00%	0.00%	Value of Transactions Short selling	
Αξία συναλλαγών ειδικών διαπραγματευτών	5.09%	5.23%	0.53%	Value of Transactions of Market Makers	
Αξία συναλλαγών μέσω ODL	58.25%	58.45%	58.48%	Value of Transactions ODL	
% Στο σύνολο	97.01%	94.05%	3.46%	% on the Total	
ΓΔ Composite Index	FTSE/X.A. Large Cap - FTSE/Athex Large Cap	FTSE/X.A. Mid Cap - FTSE/Athex Mid Cap	FTSE/X.A Mid & Small Cap Θεμελιωδών μεγεθών		
<i>Μέση Αξία Συναλλαγών χωρίς δικαιώματα (Σύνολο σε εκατ. Euro) / Average daily value of transactions without right trades (Total in milion of Euros)</i>					
B 1. ΣΥΝΕΧΗΣ ΔΙΑΠΡΑΓΜΑΤΕΥΣΗ				B1. CONTINUOUS TRADING PHASE	
A' ΧΡΟΝΙΚΗ ΠΕΡΙΟΔΟΣ ( Έως 11:00:00) *	10.10	9.79	0.40	1st Period (till 11:00:00) *	
B' ΧΡΟΝΙΚΗ ΠΕΡΙΟΔΟΣ (11:00:01 - 11:30:00)	7.56	7.32	0.31	2rd Period (11:00:01 - 11:30:00)	
Γ' ΧΡΟΝΙΚΗ ΠΕΡΙΟΔΟΣ (11:30:01 - 12:00:00)	5.68	5.47	0.26	3rd Period (11:30:01 - 12:00:00)	
Δ' ΧΡΟΝΙΚΗ ΠΕΡΙΟΔΟΣ (12:00:01 - 12:30:00)	5.29	5.09	0.23	4th Period (12:00:01 - 12:30:00)	
Ε' ΧΡΟΝΙΚΗ ΠΕΡΙΟΔΟΣ (12:30:01 - 13:00:00)	5.69	5.52	0.20	5th Period (12:30:01 - 13:00:00)	
ΣΤ' ΧΡΟΝΙΚΗ ΠΕΡΙΟΔΟΣ (13:00:01 - 13:30:00)	4.68	4.47	0.23	6th Period (14:00:01 - 13:30:00)	
Ζ' ΧΡΟΝΙΚΗ ΠΕΡΙΟΔΟΣ (13:30:01 - 14:00:00)	5.42	5.27	0.23	7th Period (13:30:01 - 14:00:00)	
Η' ΧΡΟΝΙΚΗ ΠΕΡΙΟΔΟΣ (14:00:01 - 14:30:00)	5.23	5.07	0.22	8th Period (14:00:01 - 14:30:00)	
Θ' ΧΡΟΝΙΚΗ ΠΕΡΙΟΔΟΣ (14:30:01 - 15:00:00)	5.41	5.23	0.20	9th Period (14:30:01 - 15:00:00)	
Ι' ΧΡΟΝΙΚΗ ΠΕΡΙΟΔΟΣ (15:00:01 - 15:30:00)	5.82	5.63	0.27	10th Period (Από 15:00:01 - 15:30:00)	
ΙΑ' ΧΡΟΝΙΚΗ ΠΕΡΙΟΔΟΣ (15:30:01 - 16:00:00)	6.61	6.40	0.21	11th Period (15:30:01 - 16:00:00)	
ΙΒ' ΧΡΟΝΙΚΗ ΠΕΡΙΟΔΟΣ (Από 16:00:01 - 16:30:00)	7.28	7.07	0.24	12th Period ( 16:00:01 - 16:30:00)	
ΙΓ' ΧΡΟΝΙΚΗ ΠΕΡΙΟΔΟΣ (Από 16:30:01)	11.84	11.46	0.39	13th Period (16:30:01)	
Γ(ι) ΧΡΟΝΙΚΗ ΠΕΡΙΟΔΟΣ (Από 16:50:00) - ΤΕΛΕΥΤΑΙΑ 10 ΛΕΠΤΑ	5.09	4.92	0.17	C (i) (From 16:50:00) Last ten minutes of Continuous Trading	
Γ(ii) ΑΞΙΑ 30% ΠΡΑΞΕΩΝ ΤΟΥ ΒΑΣΙΚΟΥ ΠΙΝΑΚΑ	39.53	38.68	1.05	C (iii) The Value of 30% of the trades which are included to the calculation of the closing prices	
<b>ΣΥΝΟΛΟ*</b>	<b>86.60</b>	<b>83.80</b>	<b>3.39</b>	<b>0.24</b>	<b>TOTAL</b>

\* δεν περιλαμβάνεται η αξία των συναλλαγών στο άνοιγμα

ΣΤΟΙΧΕΙΑ ΜΕΣΗΣ ΗΜΕΡΗΣΙΑΣ ΑΞΙΑΣ ΣΥΝΑΛΛΑΓΩΝ ΜΕΤΟΧΩΝ ΑΝΑ ΔΕΙΚΤΗ ΚΥΡΙΑΣ ΑΓΟΡΑΣ  
AVERAGE DAILY STOCKS VALUE OF TRANSACTIONS DATA PER INDEX OF MAIN MARKET

ΓΔ Composite Index	FTSE/X.A. Large Cap - FTSE/Athex Large Cap	FTSE/X.A. Mid Cap - FTSE/Athex Mid Cap	FTSE/X.A Mid & Small Cap Θεμελιωδών μεγεθών		
01/03/2014- 31/03/2014	01/03/2014- 31/03/2014	01/03/2014-31/03/2014	01/03/2014-31/03/2014		
<i>Μέσος Αριθμός Πράξεων χωρίς πακέτα. / Average daily number of transactions without right trades</i>					
Γ 1. ΑΝΑΛΥΣΗ ΑΝΑ ΦΑΣΗ				C1. ANALYSIS PER TRADING PHASE	
ΣΤΟ ΑΝΟΙΓΜΑ	398.68	315.68	78.21	23.21	At the Open
ΣΥΝΕΧΗΣ ΔΙΑΠΡΑΓΜΑΤΕΥΣΗ	24,823.42	22,160.26	3,245.26	272.95	Continuous Trading
ΕΝΔΙΑΜΕΣΑ ΑΥΚΤΙΟΝ	30.26	24.63	4.16	1.00	Intraday Auctions
ΑΥΚΤΙΟΝ ΚΛΕΙΣΙΜΑΤΟΣ	932.05	835.53	115.26	14.32	Closing Auction
ΣΤΟ ΚΛΕΙΣΙΜΟ	259.53	206.68	62.16	5.26	At the Close
ΣΥΝΟΛΟ	26,443.95	23,542.79	3,505.05	316.74	Total
Πακέτα	10.74	9.89	0.58	0.05	Block Trades
Γενικό ΣΥΝΟΛΟ	26,454.68	23,552.68	3,505.63	316.79	Grand total
Αριθμός Πράξεων ανοικτών πωλήσεων	0.00%	0.00%	0.00%	0.00%	Number of Trades of Short selling
Αριθμός Πράξεων ειδικών διαπραγματευτών	3.25%	3.48%	0.86%	6.32%	Number of Trades of Market Makers
Αριθμός Πράξεων μέσω ODL	71.66%	71.46%	72.62%	72.35%	Number of Trades through ODL
% Στο σύνολο	89.01%	79.25%	11.80%	1.07%	% on the Total
ΓΔ Composite Index	FTSE/X.A. Large Cap - FTSE/Athex Large Cap	FTSE/X.A. Mid Cap - FTSE/Athex Mid Cap	FTSE/X.A Mid & Small Cap Θεμελιωδών μεγεθών		
<i>Μέσος Αριθμός Πράξεων χωρίς πακέτα. / Average daily number of transactions without block trades</i>					
Δ 1. ΣΥΝΕΧΗΣ ΔΙΑΠΡΑΓΜΑΤΕΥΣΗ				D1. CONTINUOUS TRADING PHASE	
Α' ΧΡΟΝΙΚΗ ΠΕΡΙΟΔΟΣ ( Έως 11:00:00) *	2,744.79	2,467.58	368.84	23.00	1st Period (till 11:00:00) *
Β' ΧΡΟΝΙΚΗ ΠΕΡΙΟΔΟΣ (11:00:01 - 11:30:00)	2,284.32	2,036.32	311.47	16.63	2nd Period (11:00:01 - 11:30:00)
Γ' ΧΡΟΝΙΚΗ ΠΕΡΙΟΔΟΣ (11:30:01 - 12:00:00)	1,802.84	1,597.37	241.16	17.58	3rd Period (11:30:01 - 12:00:00)
Δ' ΧΡΟΝΙΚΗ ΠΕΡΙΟΔΟΣ (12:00:01 - 12:30:00)	1,685.68	1,508.05	203.95	18.95	4th Period (12:00:01 - 12:30:00)
Ε' ΧΡΟΝΙΚΗ ΠΕΡΙΟΔΟΣ (12:30:01 - 13:00:00)	1,771.37	1,617.74	198.00	15.32	5th Period (12:30:01 - 13:00:00)
ΣΤ' ΧΡΟΝΙΚΗ ΠΕΡΙΟΔΟΣ (13:00:01 - 13:30:00)	1,474.42	1,302.63	202.84	14.84	6th Period (14:00:01 - 13:30:00)
Ζ' ΧΡΟΝΙΚΗ ΠΕΡΙΟΔΟΣ (13:30:01 - 14:00:00)	1,579.63	1,430.47	202.11	15.63	7th Period (13:30:01 - 14:00:00)
Η' ΧΡΟΝΙΚΗ ΠΕΡΙΟΔΟΣ (14:00:01 - 14:30:00)	1,443.95	1,277.47	214.37	18.68	8th Period (14:00:01 - 14:30:00)
Θ' ΧΡΟΝΙΚΗ ΠΕΡΙΟΔΟΣ (14:30:01 - 15:00:00)	1,497.63	1,333.47	208.00	18.47	9th Period (14:30:01 - 15:00:00)
Ι' ΧΡΟΝΙΚΗ ΠΕΡΙΟΔΟΣ (15:00:01 - 15:30:00)	1,591.89	1,406.37	246.53	23.00	10th Period (Από 15:00:01 - 15:30:00)
ΙΑ' ΧΡΟΝΙΚΗ ΠΕΡΙΟΔΟΣ (15:30:01 - 16:00:00)	1,627.63	1,450.00	198.95	17.95	11th Period (15:30:01 - 16:00:00)
ΙΒ' ΧΡΟΝΙΚΗ ΠΕΡΙΟΔΟΣ (Από 16:00:01 - 16:30:00)	2,017.53	1,813.32	228.32	25.05	12th Period ( 16:00:01 - 16:30:00)
ΙΓ' ΧΡΟΝΙΚΗ ΠΕΡΙΟΔΟΣ (Από 16:30:01)	3,301.74	2,919.47	420.74	47.84	13th Period (16:30:01)
Γ(ii) ΧΡΟΝΙΚΗ ΠΕΡΙΟΔΟΣ (Από 16:50:00) - ΤΕΛΕΥΤΑΙΑ 10 ΛΕΠΤΑ	1,446.74	1,273.21	184.79	23.68	C (i) (From 16:50:00) Last ten minutes of Continuous Trading
Γ(ii) ΑΞΙΑ 30% ΠΡΑΞΕΩΝ ΤΟΥ ΒΑΣΙΚΟΥ ΠΙΝΑΚΑ	7,852.58	6,999.16	1,032.11	94.47	C (iii) The Value of 30% of the trades which are included to the calculation of the closing
<b>ΣΥΝΟΛΟ*</b>	<b>24,823.42</b>	<b>22,160.26</b>	<b>3,245.26</b>	<b>272.95</b>	<b>TOTAL</b>

\* Δεν περιλαμβάνεται η αξία των συναλλαγών στο άνοιγμα

Μηνιαίοι μέσοι όροι spread - Σύνολο αγορών  
Monthly average spread - Total of markets

ΕΤΟΣ - ΜΗΝΑΣ YEAR / MONTH	Spread πράξεων * Trades spread *	Time (συνεδρίασης) spread ** Time spread **	Μέση Ημερήσια Αξία συναλλαγών Average Transactions Value
3/13	5.84	8.57	65.52
4/13	5.22	7.52	62.96
5/13	5.33	7.20	112.86
6/13	6.04	9.22	63.51
7/13	5.16	7.17	41.37
8/13	5.03	6.68	45.07
9/13	4.18	6.08	63.03
10/13	3.70	5.36	180.26
11/13	4.39	6.11	180.26
12/13	4.48	6.17	113.44
1/14	4.30	6.03	101.50
2/14	5.23	6.71	88.58
3/14	4.35	5.72	132.65

4. Μηνιαίοι μέσοι όροι spread - Σύνολο αγορών  
Monthly average spread - Total markets

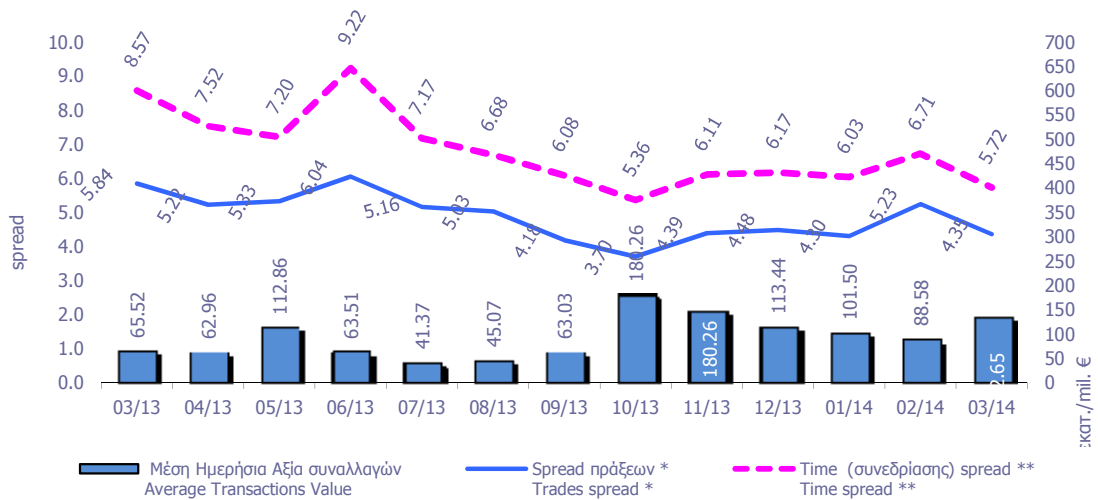

**Spread:** Ως spread ορίζεται το ηηλίο της διαφοράς της καλύτερης τιμής αγοράς από την καλύτερη τιμή πώλησης προς το ημιάθροισμα αυτών των τιμών.  
**Spread:** The spread is defined as the ratio of the difference between the best ask and the best bid price over the average of the sum of the two prices.

\* **Spread πράξεων:** Ο σταθμισμένος, με την ποσοστιαία αξία συναλλαγών των πράξεων, μέσος όρος των spread που αντιστοιχούν σε αυτές τις πράξεις. Το spread που αντιστοιχεί στην αξία συναλλαγών κάποιας πράξης είναι αυτό που παρατηρείται ακριβώς πριν τη διενέργεια της πράξης.

**Trades spread:** The weighted, by traded value, average of the spreads corresponding to these trades. The spread that corresponds to a trade is the one experienced exactly before the trade.

\*\* **Υπολογισμός Spread σύμφωνα με τον κανονισμό του ΧΑ. - Spread calculation according to the ATHEX regulation**

**Spread συνεδρίασης:** Ο σταθμισμένος, με την ποσοστιαία χρονική διάρκεια, μέσος όρος των spread που παρατηρούνται κατά τη διάρκεια της συνεδρίασης.

**Time spread:** The weighted, by time duration, average of spreads experienced during a trading session.

Μηνιαία μέση κυκλοφοριακή ταχύτητα  
Monthly average velocity

ΕΤΟΣ - ΜΗΝΑΣ YEAR - MONTH	ΚΥΡΙΑ ΑΓΟΡΑ MAIN MARKET	ΧΑΜΗΛΗΣ ΔΙΑΣΠΟΡΑΣ LOW DISPERSION	ΕΠΙΤΗΡΗΣΗΣ SURVEILLANCE	ΣΥΝΟΛΟ ΑΓΟΡΩΝ TOTAL MARKETS	FTSE@/ATH EX Large Cap	Γενικός Δείκτης ΧΑ ATHEX Composite Index
3/13	0.18%	0.004%	0.0094%	0.1679%	0.209%	0.191%
4/13	0.21%	0.048%	0.0117%	0.1592%	0.246%	0.220%
5/13	0.28%	0.022%	0.0177%	0.2222%	0.304%	0.282%
6/13	0.10%	0.003%	0.0118%	0.0874%	0.111%	0.108%
7/13	0.07%	0.002%	0.0090%	0.0705%	0.074%	0.072%
8/13	0.07%	0.002%	0.0047%	0.0730%	0.077%	0.075%
9/13	0.09%	0.002%	0.0111%	0.0909%	0.099%	0.097%
10/13	0.16%	0.006%	0.0109%	0.1603%	0.164%	0.161%
11/13	0.18%	0.004%	0.0112%	0.1706%	0.195%	0.187%
12/13	0.13%	0.012%	0.1082%	0.1345%	0.139%	0.137%
1/14	0.12%	0.003%	0.0189%	0.1275%	0.135%	0.132%
2/14	0.10%	0.003%	0.0091%	0.1071%	0.114%	0.112%
3/14	0.15%	0.003%	0.0087%	0.1520%	0.161%	0.158%

5. Μηνιαίοι μέσοι όροι κυκλ. ταχύτητας - Average Velocity

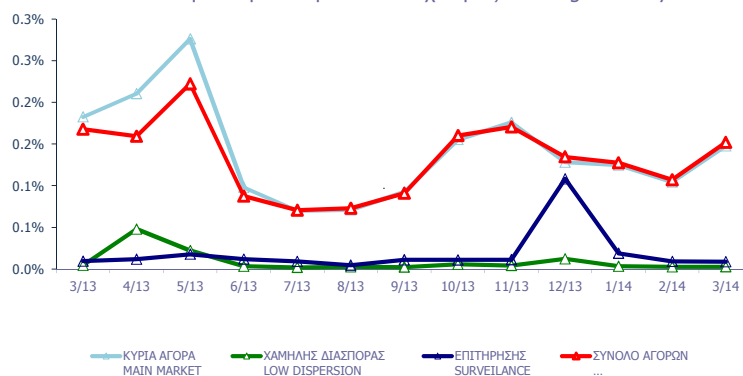

6. Μηνιαίοι μέσοι όροι κυκλ. ταχύτητας - Average Velocity

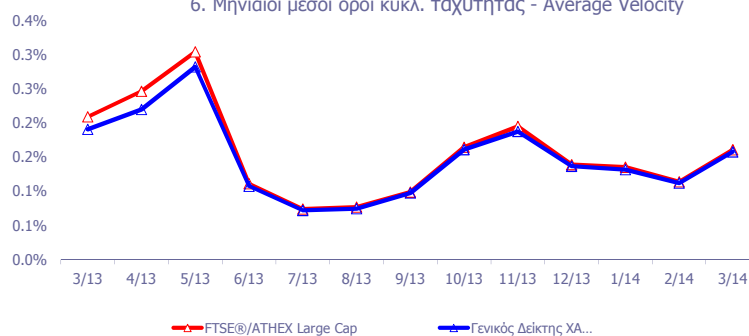

Κυκλοφοριακή Ταχύτητα : Αξία Συναλλαγών / Κεφαλοποίηση Velocity : Trading Value / Capitalisation

$$\sum_{i=1}^m \frac{V_i}{XA_i}$$

$m$  : αριθμός ημερών που διαπραγματεύτηκε η μετοχή - number of trading days of the stock

$V_i$  : αξία συναλλαγών της μετοχής για κάθε μέρα διαπραγμάτευσης  $i$  - trading value of the stock in each trading day  $i$

$XA_i$  : χρηματιστηριακή αξία της μετοχής - market capitalisation of the stock



Μηνιαία ιστορική μεταβλητότητα (volatility)  
Monthly historical volatility

ΕΤΟΣ - ΜΗΝΑΣ YEAR / MONTH	ΚΥΡΙΑ ΑΓΟΡΑ MAIN MARKET	ΧΑΜΗΛΗΣ ΔΙΑΣΠΟΡΑΣ LOW DISPERSION	ΕΠΙΤΗΡΗΣΗΣ SURVEILLANCE	ΣΥΝΟΛΟ ΑΓΟΡΩΝ TOTAL MARKETS	FTSE®/ATHEX Large Cap	Γενικός Δείκτης ΧΑ ATHEX Composite Index
2/13	17.08%	19.67%	29.30%	16.92%	13.02%	12.54%
3/13	18.44%	16.37%	27.10%	17.02%	17.73%	15.48%
4/13	18.38%	16.67%	30.40%	17.72%	20.30%	14.76%
5/13	20.82%	13.59%	29.24%	18.58%	22.74%	16.62%
6/13	19.79%	18.31%	27.04%	17.77%	17.39%	14.04%
7/13	16.67%	20.15%	28.23%	16.33%	13.36%	13.26%
8/13	15.03%	18.19%	26.41%	15.19%	11.98%	11.71%
9/13	13.64%	16.32%	27.75%	14.01%	10.76%	10.89%
10/13	14.12%	18.32%	28.46%	14.50%	12.91%	12.21%
11/13	14.83%	20.06%	25.30%	14.58%	16.52%	12.36%
12/13	14.01%	22.09%	27.74%	14.29%	10.46%	10.38%
1/14	15.68%	18.45%	27.09%	16.91%	11.88%	12.57%
2/14	13.92%	15.85%	24.75%	13.36%	9.71%	9.63%
3/14	13.70%	13.70%	25.29%	13.49%	10.29%	10.23%

7. Μηνιαίες ιστορικές μεταβλητότητες- Average historic volatility

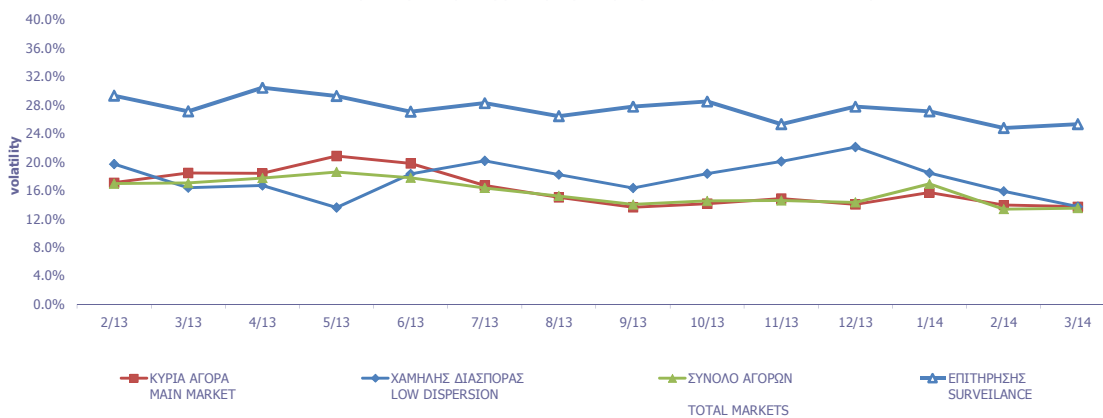

8. Μηνιαίες ιστορικές μεταβλητότητες- Average historic volatility

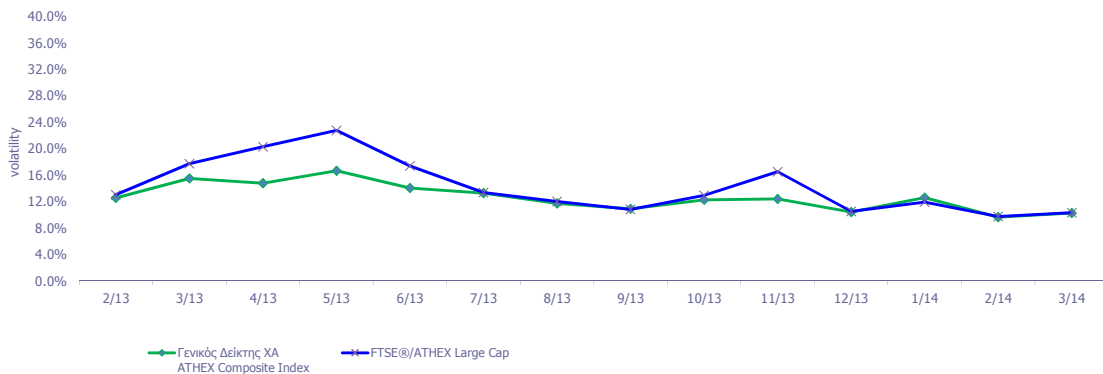

Μηνιαία Μεταβλητότητα: Προκύπτει από την μεταβολή των τιμών κλεισίματος για κάθε συνεδριακή ημέρα του μήνα.

**Volatility:** Is calculated from the closing price changes for each working day of the month.

ΟΜΟΛΟΓΑ ΔΙΑΠΡΑΓΜΑΤΕΥΣΙΜΑ ΜΕ ΤΗ ΜΕΘΟΔΟ ΕΚΦΩΝΗΣΗΣ - ΑΝΤΙΦΩΝΗΣΗΣ  
BONDS TRADED WITH THE OPEN OUTCRY METHOD

Ονομαστική Αξία Nominal Value	Αρχικό Επιτόκιο Initial Interest Rate (%)	Σημερινό Επιτόκιο Today's Interest Rate (%)	Ετήσιος Τόκος Annual Interest	Απόδοση στη Λήξη (***) Yield to Maturity (%)	Ημερομηνία Έκδοσης Date of Issue	Αριθμός Ετήσιων Ανανεώσεων Number of Yearly Renewals	Μηνιαίες Τιμές Εκφώνησης τοίς Μετρητοίς (Ευρώ) Monthly Cash Outcry Prices (Euro)			Συναλλαγές σε Τεμάχια Transactions in Items	Αξία Συναλλαγών (Ευρώ) Value of Transactions (Euro)	Τιμές Έτους από 1.1. 2014 (Ευρώ) Price Range since 1.1. 2014 (Euro)	
							Κατώτερη Low	Ανώτερη High	Τιμή - Price			Κατώτερη Low	Ανώτερη High

**ΟΜΟΛΟΓΑ ΚΡΑΤΙΚΩΝ ΤΡΑΠΕΖΩΝ ΕΤΗΣΙΑΣ ΔΙΑΡΚΕΙΑΣ**  
**STATE - OWNED BANKS SHORT TERM BONDS (α, β)**

€ 1,154.00	4.90	2.48	28.96	Δ/Υ	31.05.08	6						0.00	0.00
€ 1,163.28	5.50	2.48	29.19	Δ/Υ	31.05.08	6						0.00	0.00
€ 1,129.20	5.45	2.48	30.88	Δ/Υ	31.08.08	6						0.00	0.00

ΟΜΟΛΟΓΑ ΔΙΑΠΡΑΓΜΑΤΕΥΣΙΜΑ ΜΕ ΤΗ ΜΕΘΟΔΟ ΕΚΦΩΝΗΣΗΣ-ΑΝΤΙΦΩΝΗΣΗΣ  
BONDS TRADED WITH THE OPEN OUTCRY METHOD

Όνομαστική Αξία / Ελάχιστη Διαπραγματεύσιμη Ποσότητα Nominal Value / Minimum Nominal Traded Value	Σήμερανο Έπιτόκιο % Today's Interest Rate % (**)	Αξία Τελευταίου Αποκοπέντος Τокόδιου Value of Last Paid Coupon	Απόδοση στη Λήξη (***) Yield to Maturity (%)	Ημερομηνία Έκδοσης Issue Date	Διάρκεια(Ετη) Duration (Years)	No Σημείωσης - Note Nr	Μηνιαίες Τιμές Εκφώνησης Monthly Outcry Prices			Συναλλαγές σε Τεμάχια * Transactions in Items	Αξία Συναλλαγών Value of Transactions	Τιμές Έτους από 1.1. 2014 (Ευρώ) Price Range since 1.1. 2014 (Euro)	
							Κατώτερη - Low	Ανώτερη-High	Τελευταία-Last			Κατώτερη Low	Ανώτερη High
<b>ΔΑΝΕΙΑ BONDS</b>													

**ΝΟΜΙΚΩΝ ΠΡΟΣΩΠΩΝ ΚΑΙ ΕΤΑΙΡΕΙΩΝ ΣΕ ΣΥΝΑΛΛΑΓΜΑ ΚΑΙ ΕΥΡΩ - CORPORATION BONDS IN FOREIGN CURRENCY AND EURO**

GBP	10.00	2.50	0.250000	Δ/Υ	01/12/1928	100	E.K.T.E. - National Mortgage Bank					0.00	0.00
GBP	10.00	2.50	0.250000	Δ/Υ	01/12/1930	98	E.K.T.E. σειρά - National Mortgage Bank	2.27	2.27	2.27		2.27	2.27

**ΟΜΟΛΟΓΙΑΚΑ ΔΑΝΕΙΑ ΔΙΕΘΝΩΝ ΟΡΓΑΝΙΣΜΩΝ - BONDS OF INTERNATIONAL ORGANIZATIONS**

€	1,000.00	5.00	flr	Δ/Υ	21/07/2006	10	ΟΜΟΛΟΓΟ ΕΥΡΩΠΑΪΚΗΣ ΤΡΑΠΕΖΑΣ ΕΠΕΝΔΥΣΕ					0.00	0.00
---	----------	------	-----	-----	------------	----	--------------------------------------	--	--	--	--	------	------

**ΣΗΜΕΙΩΣΕΙΣ ΟΜΟΛΟΓΩΝ - BONDS NOTES**

Συντμήσεις - Abbreviations A.A.Σ.Ε = ΑΓΟΡΑ ΑΞΙΩΝ ΣΤΑΘΕΡΟΥ ΕΙΣΟΔΗΜΑΤΟΣ / F.I.S.M.=FIXEDINCOME SECURITIES' MARKET	α	Τα επιτόκια των ετησίων Ομολόγων ΕΤΒΑ είναι απαλλαγμένα των φόρων (καθαρά) / Interest rates of the Yearly H.I.D.B. Bonds are tax-free (net).
** FLR (Floating Interest Rate) σημαίνει ομόλογο μεταβλητού επιτοκίου / FLR means " a Floating Interest Rate Bond"	β	Για τα Ομόλογα έκδοσης μέχρι και 30/09/2008 ο δεδουλευμένος τόκος έχει κεφαλαιοποιηθεί / For the Bonds issued up to 30.09.08, the occurred interest has been capitalized.
* Όσον αφορά τα ομόλογα που διαπραγματεύονται στην Α.Α.Σ.Ε όλες οι τιμές εκφράζονται επί τοις εκατό (%) της ονομαστικής τιμής τους.Ο όγκος συναλλαγών υπολογίζεται ως (Τεμάχια) * (Ονομαστική Τιμή) * (Τιμή%) + (Δεδουλευμένοι Τόκοι) / All the prices for the bonds that are traded in the F.I.S.M. refer to percentage (%) upon the nominal value, while the volume of transactions refer to euro.Transactions Volume = (Pieces) * (Face Value). Transactions Value = (Pieces) * (Nominal value) * (price %) + (Accrued interest). Η αξία του τρέχοντος τοκομεριδίου για τις εκδόσεις με ονομαστική αξία 0.01 Ευρώ αναφέρεται σε ονομαστική αξία 100 Ευρώ / The Value of current coupon for the issues with NV 0.01 euro refers to NV 100 euros	***	ΑΠΟΔΟΣΕΙΣ ΟΜΟΛΟΓΩΝ: Αρχικά, βρίσκεται η τιμή κτήσεως, που προκύπτει αν στην τρέχουσα χρηματιστηριακή αξία προσθέσουμε τους δεδουλευμένους τόκους. Εξαιτίας της απελευθέρωσης των χρηματιστηριακών μεσοπίων, η τελευταία από 1/1/2001 δεν υπολογίζεται πλέον σε προσδιορισμό της απόδοσης. Στην συνέχεια υπολογίζεται η (ετησιοποιημένη) απόδοση στην λι του Ομολόγου στο νόμισμα εκδόσής του όπου α) δεν λαμβάνονται υπόψη οι λαχνοί τι λαχειοφόρων δανείων, β) δεν λαμβάνονται υπόψη οι δυνατότητες μετατροπής των ομολογίων σε μετοχές και γ) τα ομόλογα κυμαινόμενου επιτοκίου θεωρείται ότι, μέχρι να λήξουν θα έχουν σημερινό επιτόκιο / BONDS YIELD: Initially, the bid price (which is the market price of the Bond plus the accrued interest – due to liberalisation of stock broker fees, the latter are not taken into consideration to the determination of bonds' yield since 1/1/2001) is found. Subsequently, (annualised) Bond's Yield to Maturity (YTM) in terms of the Bond's clause is calculated, where the lotteries of the lottery Bonds are not considered, b) the entitlement of a convertible bond to converted into shares is not considered and c) the floating interest rate Bonds are considered to retain the current interest rate up to their redemption date.
Αντίστοιχα για τα ομόλογα που είναι διαπραγματεύσιμα με την μέθοδο Εκφώνησης - Αντιφώνησης οι τιμές εκφράζονται σε ευρώ ενώ ο όγκος εκφράζεται σε τεμάχια / Correspondingly the prices for the bonds that are traded with the open outcry method refer to euro while the volume of transactions refer to items. Η ελάχιστη διαπραγματεύσιμη Ονομαστική Ονομαστική αξία για όλους τους Αύλους τίτλους είναι τα 100 Ευρώ / The minimum traded Nominal Value for all dematerialized securities is equal to 100 Euros	1	Το ομόλογο είναι αορίστου διάρκειας - The bonds are of indefinite duration.
2	Επιτόκιο 2,90 ετησίως σταθερό και index ratio (λόγος δεικτών πληθωρισμού). Δείκτης αναφοράς Πληθωρισμού: Εναρμονισμένος Δείκτης τιμών Καταναλωτή που ισχύει στην Ευρωζώνη εξαιρουμένου του καπνού / Reference Inflation Ratio: Harmonized Consumption Index (currently) valid in Euro zone excluding tobacco.	

ΟΜΟΛΟΓΑ ΔΙΑΠΡΑΓΜΑΤΕΥΣΙΜΑ ΣΤΗΝ Α.Α.Σ.Ε.  
BONDS TRADED IN FIXED INCOME SECURITIES' MARKET

Ονομαστική Αξία Nominal Value	Σήμερα Επιδόση % Today's Interest Rate % (**)	Αξία Τελευταίου Αποκ/Υρος Value of Last Paid Coupon	Απόδοση στη Λήξη Yield to Maturity (% (***))	Ημερομηνία Έκδοσης Issue Date	Διάρκεια (Έτη)-Duration(Years)	No Σημείωσης - Note Nr	ΔΑΝΕΙΑ BONDS	Μηνιαίες Τιμές Συναλλαγών επι τοις εκατό (%) Monthly Transactions' Prices in Percentage (%)			Όγκος Συναλλαγών * Volume of Transactions	Αξία Συναλλαγών (Ευρώ) Value of Transactions (Euro) **	Τιμές Έτους από 1.1.2014 (Ευρώ) Price Range since 1.1.2014 (Euro)	
								Κατώτερη - Low (%)	Ανώτερη - High (%)	Κλείσιμο-Close (%)			Κατώτερη - Low (%)	Ανώτερη - High (%)
<b>ΟΜΟΛΟΓΙΑΚΑ ΔΑΝΕΙΑ ΕΠΙΧΕΙΡΗΣΕΩΝ - CORPORATE BONDS</b>														
€	12.49	5.31	flr	0.06	...	12.07.07	8	ΝΗΡΕΥΣ ΙΧΘΥΟΚΑΛΙΕΡΓΕΙΑΣ Α.Ε. (Μετατρ. σε ΚΟ μτχ) - NIREUS S.A. (Convertible to	12.00	12.00	12.00		11.00	15.00
€	4.77	5.00	0.06	69.33	19.03.10	5	MARFIN INVESTMENT GROUP A.E. (Μετατρ. σε ΚΟ μτχ) - MARFIN INVESTMENT GROU	62.53	62.53	62.53		0.50	91.00	
€	1.00	7.00	0.02	...	29.07.13	6	MARFIN INVESTMENT GROUP A.E. ΣΕΙΡΑ Α (ΜΟΔ) - MARFIN INVESTMENT GROUP S.	1.00	1.00	1.00		1.00	1.00	
€	1.00	6.30	0.02	...	29.07.13	7	MARFIN INVESTMENT GROUP A.E. ΣΕΙΡΑ Β (ΜΟΔ) - MARFIN INVESTMENT GROUP S.	0.85	0.85	0.85		0.85	0.85	
<b>ΟΜΟΛΟΓΑ ΕΛΛΗΝΙΚΟΥ ΔΗΜΟΣΙΟΥ - GOVERNMENT BONDS - DEMATERIALIZED SECURITIES</b>														
€	1,000.00	1.60	flr	8.16	...	21.05.09	5	ΟΕΔ-ΚΥΜ-210514-05X-2,734-1000,00 - GGB-FRN-210514-05Y-2.734-1000.00	100.00	100.00	100.00		100.00	100.00
€	1,000.00	1.16	flr	5.93	...	23.07.09	5	ΟΕΔ-ΚΥΜ-230714-05X-2,018-1000,00 - GGB-FRN-230714-05Y-2.018-1000.00	100.00	100.00	100.00		100.00	100.00
€	1,000.00	0.97	flr	4.96	...	10.08.09	5	ΟΕΔ-ΚΥΜ-100814-05X-1,762-1000,00 - GGB-FRN-100814-05Y-1.762-1000.00	100.00	100.00	100.00		100.00	100.00
€	1.00	2.00	0.02	1.98	09.03.12	11	ΟΕΔ-ΣΤΘ-240223-11X-2,000-1,00 - GGB-FXD-240223-11Y-2.000-1.00	100.00	100.00	100.00		100.00	100.00	
€	1.00	2.00	0.02	1.98	09.03.12	12	ΟΕΔ-ΣΤΘ-240224-12X-2,000-1,00 - GGB-FXD-240224-12Y-2.000-1.00	100.00	100.00	100.00		100.00	100.00	
€	1.00	2.00	0.02	1.98	09.03.12	13	ΟΕΔ-ΣΤΘ-240225-13X-2,000-1,00 - GGB-FXD-240225-13Y-2.000-1.00	100.00	100.00	100.00		100.00	100.00	
€	1.00	2.00	0.02	1.98	09.03.12	14	ΟΕΔ-ΣΤΘ-240226-14X-2,000-1,00 - GGB-FXD-240226-14Y-2.000-1.00	100.00	100.00	100.00		100.00	100.00	
€	1.00	2.00	0.02	1.98	09.03.12	15	ΟΕΔ-ΣΤΘ-240227-15X-2,000-1,00 - GGB-FXD-240227-15Y-2.000-1.00	100.00	100.00	100.00		100.00	100.00	
€	1.00	2.00	0.02	1.98	09.03.12	16	ΟΕΔ-ΣΤΘ-240228-16X-2,000-1,00 - GGB-FXD-240228-16Y-2.000-1.00	100.00	100.00	100.00		100.00	100.00	
€	1.00	2.00	0.02	1.99	09.03.12	17	ΟΕΔ-ΣΤΘ-240229-17X-2,000-1,00 - GGB-FXD-240229-17Y-2.000-1.00	100.00	100.00	100.00		100.00	100.00	
€	1.00	2.00	0.02	1.99	09.03.12	18	ΟΕΔ-ΣΤΘ-240230-18X-2,000-1,00 - GGB-FXD-240230-18Y-2.000-1.00	100.00	100.00	100.00		100.00	100.00	
€	1.00	2.00	0.02	1.99	09.03.12	19	ΟΕΔ-ΣΤΘ-240231-19X-2,000-1,00 - GGB-FXD-240231-19Y-2.000-1.00	100.00	100.00	100.00		100.00	100.00	
€	1.00	2.00	0.02	1.99	09.03.12	20	ΟΕΔ-ΣΤΘ-240232-20X-2,000-1,00 - GGB-FXD-240232-20Y-2.000-1.00	100.00	100.00	100.00		100.00	100.00	
€	1.00	2.00	0.02	1.99	09.03.12	21	ΟΕΔ-ΣΤΘ-240233-21X-2,000-1,00 - GGB-FXD-240233-21Y-2.000-1.00	100.00	100.00	100.00		100.00	100.00	
€	1.00	2.00	0.02	1.99	09.03.12	22	ΟΕΔ-ΣΤΘ-240234-22X-2,000-1,00 - GGB-FXD-240234-22Y-2.000-1.00	100.00	100.00	100.00		100.00	100.00	
€	1.00	2.00	0.02	1.99	09.03.12	23	ΟΕΔ-ΣΤΘ-240235-23X-2,000-1,00 - GGB-FXD-240235-23Y-2.000-1.00	100.00	100.00	100.00		100.00	100.00	
€	1.00	2.00	0.02	1.99	09.03.12	24	ΟΕΔ-ΣΤΘ-240236-24X-2,000-1,00 - GGB-FXD-240236-24Y-2.000-1.00	100.00	100.00	100.00		100.00	100.00	
€	1.00	2.00	0.02	1.99	09.03.12	25	ΟΕΔ-ΣΤΘ-240237-25X-2,000-1,00 - GGB-FXD-240237-25Y-2.000-1.00	100.00	100.00	100.00		100.00	100.00	
€	1.00	2.00	0.02	1.99	09.03.12	26	ΟΕΔ-ΣΤΘ-240238-26X-2,000-1,00 - GGB-FXD-240238-26Y-2.000-1.00	100.00	100.00	100.00		100.00	100.00	
€	1.00	2.00	0.02	1.99	09.03.12	27	ΟΕΔ-ΣΤΘ-240239-27X-2,000-1,00 - GGB-FXD-240239-27Y-2.000-1.00	100.00	100.00	100.00		100.00	100.00	
€	1.00	2.00	0.02	1.99	09.03.12	28	ΟΕΔ-ΣΤΘ-240240-28X-2,000-1,00 - GGB-FXD-240240-28Y-2.000-1.00	100.00	100.00	100.00		100.00	100.00	
€	1.00	2.00	0.02	1.99	09.03.12	29	ΟΕΔ-ΣΤΘ-240241-29X-2,000-1,00 - GGB-FXD-240241-29Y-2.000-1.00	100.00	100.00	100.00		100.00	100.00	
€	1.00	2.00	0.02	1.99	09.03.12	30	ΟΕΔ-ΣΤΘ-240242-30X-2,000-1,00 - GGB-FXD-240242-30Y-2.000-1.00	100.00	100.00	100.00		100.00	100.00	

## ΕΠΕΞΗΓΗΣΗ ΠΙΝΑΚΩΝ EXPLANATION OF TABLES

$$\text{Spread Συνεδρίασης} = \frac{\sum (\text{Ask}_t - \text{Bid}_t) * \text{Time}_t - \text{Time}_t}{(\text{Ask}_t + \text{Bid}_t) / 2 \sum \text{Time}_t - \text{Time}_t}$$

Αριθμός εισηγμένων μετοχών στο τέλος του μήνα.

Η αγορά στην οποία ανήκει και διαπραγματεύεται η μετοχή.

Τα προ φόρων και τα μετά φόρων κέρδη ανά μετοχή αντίστοιχα, βάσει του σταθμισμένου - λόγω των μεταβολών μετοχικού κεφαλαίου - αριθμού των μετοχών.

Before tax and after tax profits per share respectively, according to the weighted - due to share capital changes - number of shares.

Κωδικός ΟΑΣΗΣ

Αριθμός εισηγμένων μετοχών στο τέλος του μήνα.

Number of listed shares at the end of the month.

The market in which the share is listed and traded.

Το έτος χρήσης στο οποίο αναφέρονται τα κέρδη ανά μετοχή και το P / E.

The fiscal year that the profits per share and the P / E ratio refer to.

Ticker Symbol

Η ελληνική ονομασία της μετοχής.

Χρηματιστηριακή αξία της εταιρίας στο τέλος του μήνα.

Company's capitalisation at the end of the month.

Το ιστορικό κλείσιμο της μετοχής την τελευταία συνεδρίαση του μήνα.

The historical closing price on the last session of the month.

Σύμβολο ΟΑΣΗΣ Code	Χρτόγραφο (1)	Αριθμός Εισηγμένων Χρτογράφων Number of Listed Securities (2)	Ονομαστική Αξία Nominal Value	Χρημ/κή Αξία (Εκατ. Ευρώ) Market Capitalisation (Million Euro)(***)	% στη Συνολική Χρημ/ακή Αξία % in Total Market Capitalisation	Κατηγορία - Category (\$)	No Σημείωσης - Note Nr	Τιμή Κλεισίματος Closing Price	Τιμή Κλεισίματος Πρ. Μήνα Previous Month Closing Price	% Μεταβολή Μηνός % Monthly Price Change	% Spread Μηνός % Monthly Spread	Κέρδη ανά Μετοχή per Share	Έτος χρήσης Fiscal year
												προ φόρων before tax	μετά φόρων after tax

Η ονομαστική αξία της μετοχής.  
Share's Nominal Value.

% της Χρηματιστηριακής αξίας στο σύνολο της

Οι σημειώσεις παρατίθενται στο τέλος αυτού του πίνακα.

The notes appear at the end of the this table.

% of the capitalisation on the market's total capitalisation.

Η μερισματοπόδοση υπολογίζεται ως εξής:  
 $\text{Μερισματοπόδοση} = \frac{\text{Τιμή αποκοπέντος μερίσματος τελευταίας χρήσης}}{\text{Αποπροσαρμοσμένη(*) τιμή κλεισίματος}}$

**Μεταβολή Μηνός (%)**  
 $\frac{\text{Τελευταία τιμή τρέχοντος μήνα} - \text{Τελευταία τιμή προηγούμενου μήνα (προσαρμοσμένη)} * 100}{\text{Τελευταία τιμή προηγούμενου μήνα (προσαρμοσμένη)}}$

The dividend yield is calculated as follows:  
 $\text{Dividend Yield} = \frac{\text{Last dividend's historical price}}{\text{Readjusted(*) closing price}}$

**Monthly Price Change (%)**  
 $\frac{\text{Closing price on present month's last session} - \text{Closing price on previous month's last}}{\text{Closing price on previous month's last}}$

Ο δείκτης Τιμή / Κέρδη ανά μετοχή (P/E) υπολογίζεται ως εξής:  
 $\text{P/E} = \frac{\text{Αποπροσαρμοσμένη(*) τιμή κλεισίματος}}{\text{Κέρδη είτε προ είτε μετά φόρων αντίστοιχα}}$

Τα στοιχεία έχουν προσαρμοστεί για τις τυχόν μεταβολές μετοχικού κεφαλαίου της μετοχής και τις συνακόλουθες προσαρμογές της τιμής ως εξής:  
 Προσαρμοσμένος όγκος συναλλαγών =  $\frac{\text{Ιστορική τιμή κλεισίματος} * \text{Ιστορικός όγκος συναλλαγών}}{\text{Προσαρμοσμένη τιμή κλεισίματος}}$

The ratio Price/Profits per share is calculated as follows:  
 $\text{P/E} = \frac{\text{Readjusted(*) closing price}}{\text{Profits per share either before or after tax respectively}}$

Adjusted volume of transactions =  $\frac{\text{Historical closing price} * \text{Historical volume of transactions}}{\text{Adjusted closing price}}$

P/E	Μέρισμα / Προμήρισμα 2008 Dividend / Interim Dividend 2008	Μέρισμα / Προμήρισμα 2009 Dividend / Interim Dividend 2009	Μερισματοπόδοση Dividend Yield (%) (4)	Διακυμάνσεις Τιμών από 1/1/2011 Price Range since 1.1.2011				Αξία Συναλλαγών Value of Transactions (5)	Συναλλαγές σε Τιμότητα Shares Transactions in Items (6)	Αριθμός Πράξεων Number of Trades	Μηνιαία Εμπορευσιμότητα Monthly Marketability (%)	Securities (1)
				Κατώτερη Low	Ανώτερη High	Κατώτερη Low	Ανώτερη High					

Η τιμή του μερίσματος / προμήρισματος της μετοχής κατά την τελευταία χρήση και την προηγούμενη χρήση αντίστοιχα.

Η μηνιαία αξία συναλλαγών της  
Share's monthly value of

Ο αριθμός των  
The number of

Η αγγλική ονομασία  
Share's Name in English.

Dividend's price (or Interim dividend) during the last and previous fiscal year respectively.

Η κατώτερη και ανώτερη προσαρμοσμένη τιμή κλεισίματος της μετοχής σε  
The lowest and highest share's adjusted closing price on month and year basis

Η μηνιαία εμπορευσιμότητα υπολογίζεται ως εξής:  
 $\text{Μηνιαία εμπορευσιμότητα} = \frac{\text{Προσ/μέρος όγκος συναλλαγών κατά τη διάρκεια του μήνα} * 100}{\text{Αριθμός μετοχών την τελευταία ημέρα του μήνα}}$

The monthly marketability is calculated as follows:  
 $\text{Monthly marketability} = \frac{\text{Adjusted volume of transactions within the month}}{\text{Number of shares on the last day of the month}} * 100$

(\*) Προσαρμοσμένη τιμή = Ιστορική τιμή κλεισίματος \* Συντελεστής προσαρμογής - Adjusted price = Historical closing price \* Adjustment co-efficient  
 Αποπροσαρμοσμένη τιμή = Ιστορική τιμή κλεισίματος \* (1 / Συντελεστής προσαρμογής) - Readjusted price = Historical closing price \* (1 / Adjustment co-efficient)  
 Όπου : Συντελεστής προσαρμογής = Προσαρμοσμένη τιμή κλεισίματος / Ιστορική τιμή κλεισίματος την ημέρα πραγματοποίησης της μεταβολής μετοχικού κεφαλαίου -  
 Where: Adjustment co-efficient = Adjusted closing price / Historical closing price on the day of the share capital change realisation

Αρχής γενομένης του Μηνιαίου Στατιστικού Δελτίου του Ιανουαρίου 2002 για την προσαρμογή των τιμών των μετοχών στις περιπτώσεις εταιρικών πράξεων χρησιμοποιείται η μεθοδολογία του Σταθερού Συντελεστή σύμφωνα με την οποία οι ιστορικές τιμές προγενέστερων της ημερομηνίας αποκοπής δικαιώματος εταιρικής πράξης, πολλαπλασιάζονται με τον σταθερό συντελεστή προσαρμογής όπως αυτός προκύπτει κατά την ημερομηνία αποκοπής - Adjustments made to share prices following a corporate action, are made through the use of a fixed co-efficient method, whereby prices of the share, during the period prior to the corporate action, are multiplied by the co-efficient.

Σύμβολο ΟΔΣΗΣ OASHS Code	Χρεόγραφο (1)	Αριθμός Εισηγμένων Χρεογράφων Number of Listed Securities (2)	Ονομαστική Αξία Nominal Value	Χρημ/κή Αξία (Εκστ. Ευρώ) Market Capitalisation (Million Euro) (3+4)	% στη Συνολική Χρημ/κή Αξία % in Total Market Capitalisation	Κατηγορία - Category (\$)	No Σημείωσης - Note Nr	Τιμή Κλεισίματος Closing Price	Τιμή Κλεισίματος Πρ. Μήνα Previous Month Closing Price	% Μεταβολή Μηνός % Monthly Price Change	% Spread Μηνός % Monthly Spread	Κέρδη ανά Μετοχή Profits per Share		Έτος/χρήσις Fiscal year
		προ φόρων before tax		μετά φόρων after tax										
<b>Τράπεζες</b>														
<b>10 Τίτλοι-Stocks, ΣΥΝΟΛΟ ΚΛΑΔΟΥ :</b>		<b>31,328,152,145</b>	<b>31,938.51</b>	<b>42.07</b>										
ΑΛΦΑ	ALPHA BANK (ΚΟ)	10,922,906,012	0.3	7,809.88	10.29	K		0.715	0.733	-2.46	0.162	0.35	0.44	2013
ΑΛΦΑΤΠ	ALPHA ΤΡΑΠΕΖΑ (ΤΠΔ)	1,204,702,851	---	---		W		1.76	1.52	15.79	0.684	0.35	0.44	2013
ΑΤΕ	ΑΓΡΟΤΙΚΗ ΤΡΑΠΕΖΑ (ΚΟ)	1,750,955,549	0.6	271.40	0.36	A					---	0.00	0.00	---
ΑΤΤ	ΑΤΤΙΣΑ BANK A.T.E. (ΚΟ)	1,041,560,993	0.3	189.56	0.25	K		0.182	0.224	-18.75	0.687	-0.33	-0.24	2013
ΓΤΕ	ΓΕΝΙΚΗ ΤΡΑΠΕΖΑ (ΚΟ)	68,322,221	1	683.22	0.90	X		10.00	9.50	5.26	---	-0.05	-0.05	2013
ΕΛΛ	ΕΛΛΑΔΟΣ ΤΡΑΠΕΖΑ (ΚΟ)	19,864,886	5.6	311.28	0.41	K		15.67	15.80	3.48	0.655	0.00	0.00	---
ΕΤΕ	ΕΘΝΙΚΗ ΤΡΑΠΕΖΑ (ΚΟ)	2,396,785,994	0.3	9,443.34	12.44	K		3.94	3.56	10.67	0.282	-0.13	0.59	2013
ΕΤΕΤΠ	ΕΘΝΙΚΗ ΤΡΑΠΕΖΑ (ΤΠΔ)	245,748,580	---	---		W		1.27	1.12	13.39	0.857	-0.13	0.59	2013
ΕΥΡΩΒ	ΤΡΑΠΕΖΑ EUROBANK ERGASIAS (ΚΟ)	5,469,166,865	0.3	2,647.08	3.49	K		0.484	0.500	-3.20	0.353	-0.53	-0.32	2013
ΚΥΠΡ	ΚΥΠΡΟΥ ΤΡΑΠΕΖΑ (ΚΟ)	1,795,140,547	1	371.59	0.49	A	8				---	-0.33	-1.15	---
ΠΕΙΡ	ΠΕΙΡΑΙΩΣ ΤΡΑΠΕΖΑ (ΚΟ)	5,072,567,951	0.3	10,145.14	13.36	K		2.00	2.00	0.00	0.515	0.67	0.95	2013
ΠΕΙΡΤΠ	ΤΡ. ΠΕΙΡΑΙΩΣ (ΤΠΔ)	848,591,850	---	---		W		1.09	0.923	18.09	0.381	0.67	0.95	2013
ΠΡΟ	PROTON ΤΡΑΠΕΖΑ Α.Ε. (ΚΟ)	62,683,822	0.3	11.28	0.01	A					---	0.00	0.00	---
ΤΒΑΝΚ	T BANK (ΚΟ)	144,688,060	0.6	6.95	0.01	A					---	0.00	0.00	---
ΤΤ	ΤΑΧΥΔΡΟΜΙΚΟ ΤΑΜΕΙΟΥΤΗΡΙΟ (ΚΟ)	284,465,964	3.7	47.79	0.06	A					---	0.00	0.00	---
<b>Ασφάλειες Ιδιοκτησίας &amp; Ζημιών</b>														
<b>1 Τίτλοι-Stocks, ΣΥΝΟΛΟ ΚΛΑΔΟΥ :</b>		<b>27,503,677</b>	<b>43.73</b>	<b>0.06</b>										
ΕΥΠΚ	ΕΥΡΩΠΑΪΚΗ ΠΙΣΤΗ (ΚΟ)	27,503,677	0.6	43.73	0.06	K		1.59	1.51	5.30	2.383	0.49	0.35	2013
<b>Μεσίτες Ασφαλίσεων</b>														
<b>1 Τίτλοι-Stocks, ΣΥΝΟΛΟ ΚΛΑΔΟΥ :</b>		<b>6,000,000</b>	<b>.31</b>	<b>0.00</b>										
ΕΥΒΚ	ΓΙΟΥΡΟΠΡΟΚΕΡΣ (ΚΟ)	6,000,000	0.6	0.31	0.00	E		0.052	0.052	0.00	---	-0.14	-0.13	2013
<b>Εταιρείες Επενδύσεων</b>														
<b>2 Τίτλοι-Stocks, ΣΥΝΟΛΟ ΚΛΑΔΟΥ :</b>		<b>11,596,000</b>	<b>20.63</b>	<b>0.03</b>										
ΑΙΟΑΚ	ΑΙΟΛΙΚΗ ΑΕΧ (ΚΟ)	11,178,000	1.25	11.06	0.01	K		0.989	0.960	3.02	5.293	0.00	0.00	2013
ΑΝΔΡΟ	ΑΝΔΡΟΜΕΔΑ ΑΕΧ (ΚΟ)	418,000	16	9.57	0.01	K		22.90	21.45	6.76	4.838	0.00	0.00	2013
<b>Επενδυτικές Υπηρεσίες</b>														
<b>1 Τίτλοι-Stocks, ΣΥΝΟΛΟ ΚΛΑΔΟΥ :</b>		<b>65,368,563</b>	<b>594.85</b>	<b>0.78</b>										
ΕΧΑΕ	ΕΛΜΗΝ. ΧΡΗΜΑΤΙΣΤΗΡΙΑ-Χ.Α. (ΚΟ)	65,368,563	0.76	594.85	0.78	K		9.10	8.39	8.46	0.197	0.97	0.49	2013
<b>Συμμετοχές &amp; Ανάπτυξη Ακίνητης Περιουσίας</b>														
<b>5 Τίτλοι-Stocks, ΣΥΝΟΛΟ ΚΛΑΔΟΥ :</b>		<b>205,872,982</b>	<b>390.11</b>	<b>0.51</b>										
ΒΑΛΚ	ΒΑΛΚΑΝ ΑΚΙΝΗΤΑ (ΚΟ)	20,121,710	1.21	3.82	0.01	A					---	0.89	0.88	---
ΒΩΒΟΣ	ΒΩΒΟΣ ΜΠΑΜΠΗΣ (ΚΟ)	33,930,000	0.3	10.31	0.01	A					---	0.00	0.00	---
ΕΛΒΙΟ	ΕΛΒΙΕΜΕΚ (ΚΟ)	7,085,888	1.59	28.13	0.04	E		3.97	3.97	0.00	---	-0.01	-0.01	2013
ΚΑΜΠ	REDS (ΚΟ)	57,434,884	1.31	38.54	0.05	K		0.671	0.660	1.67	3.935	-0.32	-0.34	2013
ΚΕΚΡ	ΚΕΚΡΩΦ (ΚΟ)	3,300,689	0.35	7.03	0.01	K		2.13	1.90	12.11	6.102	0.00	0.00	2013
ΚΕΡΑΛ	ΚΕΡΑΜΕΙΑ-ΑΛΜΑΤΙΝΗ (ΚΟ)	24,619,524	0.5	2.17	0.00	A					---	0.00	0.00	---
ΛΑΜΔΑ	LAMDA DEVELOPMENT(ΚΟ)	44,412,347	0.3	297.56	0.39	K		6.70	5.92	13.18	0.728	-0.89	-1.10	2013
ΠΑΣΑΛ	PASAL A.E. (ΚΟ)	14,967,940	0.5	2.54	0.00	E		0.170	0.185	-8.11	---	-0.96	-1.04	2013
<b>Υπηρεσίες Ακίνητης Περιουσίας</b>														
<b>1 Τίτλοι-Stocks, ΣΥΝΟΛΟ ΚΛΑΔΟΥ :</b>		<b>14,000,000</b>	<b>81.2</b>	<b>0.11</b>										
ΑΣΤΑΚ	ALPHA ΑΣΤΙΚΑ ΑΚΙΝΗΤΑ (ΚΟ)	14,000,000	3.8	81.20	0.11	X		5.80	5.81	-0.17	---	0.58	0.33	2013
<b>Ε.Ε.Α.Π. Βιομηχανικών &amp; Επαγγελματικών Χώρων</b>														
<b>2 Τίτλοι-Stocks, ΣΥΝΟΛΟ ΚΛΑΔΟΥ :</b>		<b>68,962,240</b>	<b>97.8</b>	<b>0.13</b>										
ΜΙΓΡΕ	MIG REAL ESTATE (ΚΟ)	14,074,000	3	25.90	0.03	K		1.84	1.75	5.14	4.684	0.03	0.01	2013
ΤΡΑΣΤΟΡ	TRASTOR A.E.E.A.P. (ΚΟ)	54,888,240	1.13	71.90	0.09	K		1.31	1.11	18.02	1.666	-0.01	-0.03	2013
<b>Εξειδικευμένες Ε.Ε.Α.Π.</b>														
<b>1 Τίτλοι-Stocks, ΣΥΝΟΛΟ ΚΛΑΔΟΥ :</b>		<b>101,260,000</b>	<b>921.47</b>	<b>1.21</b>										
ΕΥΠΡΟ	EUROBANK PROPERTIES ΑΕΕΑΠ (ΚΟ)	101,260,000	2.13	921.47	1.21	K		9.10	8.00	13.75	0.655	0.09	0.04	2013
<b>Εξειδικευμένες Χρηματοοικονομικές Υπηρεσίες</b>														
<b>2 Τίτλοι-Stocks, ΣΥΝΟΛΟ ΚΛΑΔΟΥ :</b>		<b>808,115,287</b>	<b>412.36</b>	<b>0.54</b>										
ΚΟΥΜ	ΚΟΥΜΠΑΣ ΣΥΜΜΕΤΟΧΩΝ (ΚΟ)	17,544,600	0.6	2.32	0.00	A					---	-0.61	-0.61	---
ΜΙΓ	MARFIN INVESTMENT GROUP (ΚΟ)	770,360,560	0.3	407.52	0.54	K		0.529	0.477	10.90	0.274	-0.17	-0.19	2013
ΠΑΡΝ	ΠΑΡΝΑΣΣΟΣ (ΚΟ)	20,210,127	1.53	2.53	0.00	E		0.125	0.116	7.76	---	-4.92	-4.92	2013
<b>Σταθερή Τηλεφωνία</b>														
<b>1 Τίτλοι-Stocks, ΣΥΝΟΛΟ ΚΛΑΔΟΥ :</b>		<b>490,150,389</b>	<b>5,881.8</b>	<b>7.75</b>										
ΟΤΕ	ΟΤΕ (ΚΟ)	490,150,389	2.83	5,881.80	7.75	K		12.00	12.70	-5.51	0.143	0.71	0.66	2013
<b>Εξοπλισμός Τηλεπικοινωνιών</b>														
<b>3 Τίτλοι-Stocks, ΣΥΝΟΛΟ ΚΛΑΔΟΥ :</b>		<b>149,049,815</b>	<b>121.12</b>	<b>0.16</b>										
ΙΝΤΚΑ	INTRACOM HOLDINGS (ΚΟ)	133,025,996	1.41	108.02	0.14	K		0.812	0.817	-0.61	0.438	-0.57	-0.55	2013
ΜΑΡΑΚ	ΜΑΡΑΚ ΗΛΕΚΤΡΟΝΙΚΗ (ΚΟ)	9,567,289	0.3	2.84	0.00	E		0.297	0.297	0.00	---	-0.10	-0.10	2013
ΣΠΕΙΣ	SPACE HELLAS (ΚΟ)	6,456,530	1.6	10.27	0.01	K		1.59	1.54	3.25	9.523	0.11	0.00	2013
<b>Διυλιστήρια</b>														
<b>1 Τίτλοι-Stocks, ΣΥΝΟΛΟ ΚΛΑΔΟΥ :</b>		<b>110,782,980</b>	<b>1,052.44</b>	<b>1.39</b>										
ΜΟΗ	MOTOR ΟΙΛ (ΚΟ)	110,782,980	0.75	1,052.44	1.39	K		9.50	9.49	0.11	0.243	0.18	-0.04	2013

P/E		Μέγιστο / Προβλεπόμενο 2012 Dividend / Interim Dividend 2012	Μέγιστο / Προβλεπόμενο 2013 Dividend / Interim Dividend 2013	Μερισματοδότηση Dividend Yield (%) <sup>(4)</sup>	Διακυμάνσεις Τιμών Μαρτίου Monthly Price in March		Διακυμάνσεις Τιμών από 1/1/2014 Price Range since 1.1.2014		Αξία Συναλλαγών Value of Transactions <sup>(5)</sup>	Όγκος Συναλλαγών Transactions Volume <sup>(7)</sup>	Αριθμός Πράξεων Number of Trades	Μηνιαία Ευομεσιμότητα Monthly Net Profitability (%)	Securities <sup>(1)</sup>
πριν φόρων before tax	μετά φόρων after tax				Κ	Ανώτερη High	Κατώτερη Low	Ανώτερη High					
<b>Banks</b>													
									1,330,775,110.01	1,135,226,170	253,826	3.62	: TOTAL OF SECTOR
1.8	1.4	---	---	---	0.65	0.75	0.62	0.75	325,064,500.00	451,087,116	68,375	4.13	ALPHA BANK (CR)
3.2	2.5	---	---	---	1.22	1.79	1.13	1.79	136,737,655.98	90,473,759	20,964	7.51	ALPHA BANK (W)
---	---	---	---	---	---	---	---	---	0.00	0	0	0.00	ATE (CR)
---	---	---	---	---	0.14	0.23	0.14	0.28	11,574,811.53	67,648,541	14,491	6.49	ATTICA BANK S.A. (CR)
---	---	---	---	---	8.40	10.52	8.00	15.00	5,100.13	513	50	0.00	GENIKI BANK (CR)
---	---	0.54	0.67	4.29	15.11	15.84	14.60	16.53	1,803,174.61	116,454	1,998	0.59	BANK OF GREECE (CR)
---	6.6	---	---	---	3.28	4.23	3.12	4.31	157,594,176.88	41,100,364	35,757	1.71	NATIONAL BANK (CR)
---	2.0	---	---	---	0.88	1.36	0.88	1.59	38,075,989.51	33,251,123	13,344	13.53	NATIONAL BANK (W)
---	---	---	---	---	0.38	0.51	0.38	0.63	26,838,267.36	58,491,285	21,446	1.07	EUROBANK ERGASIAS (CR)
---	---	---	---	---	---	---	---	---	0.00	0	0	0.00	BANK OF CYPRUS (CR)
2.3	1.6	---	---	---	1.78	2.11	1.49	2.11	518,642,338.89	266,513,587	54,354	5.25	PIRAEUS BANK (CR)
1.1	0.8	---	---	---	0.60	1.10	0.60	1.10	114,439,095.12	126,543,428	23,047	14.91	PIRAEUS BANK (W)
---	---	---	---	---	---	---	---	---	0.00	0	0	0.00	PROTON BANK S.A. (CR)
---	---	---	---	---	---	---	---	---	0.00	0	0	0.00	T BANK (CR)
---	---	---	---	---	---	---	---	---	0.00	0	0	0.00	TT HELLENIC POSTBANK (CR)
<b>Property &amp; Casualty Insurance</b>													
									247,896.54	162,889	332	0.59	: TOTAL OF SECTOR
2.5	3.6	0.10	---	---	1.41	1.61	1.24	1.61	247,896.54	162,889	332	0.59	EUROPEAN RELIANCE INSUR. (CR)
<b>Insurance Brokers</b>													
									121.22	2,505	5	0.04	: TOTAL OF SECTOR
---	---	---	---	---	0.04	0.05	0.04	0.05	121.22	2,505	5	0.04	EUROBROKERS S.A. (CR)
<b>Equity Investment Instruments</b>													
									38,716.48	17,287	96	0.15	: TOTAL OF SECTOR
13.0	13.4	---	---	---	0.90	1.00	0.70	1.09	15,818.99	16,289	60	0.15	AEOLIAN INVESTMENT FUND (CR)
6.0	6.1	---	---	---	21.02	23.90	20.08	23.90	22,897.49	998	36	0.24	ANDROMEDA SA (CR)
<b>Investment Services</b>													
									57,199,480.07	6,369,527	19,525	9.74	: TOTAL OF SECTOR
8.3	16.2	0.09	---	---	8.13	9.52	6.91	9.52	57,199,480.07	6,369,527	19,525	9.74	HELLENIC EXCHANGES-A.S.E. (CR)
<b>Real Estate Holding &amp; Development</b>													
									10,767,298.70	2,081,014	4,604	1.01	: TOTAL OF SECTOR
---	---	---	---	---	---	---	---	---	0.00	0	0	0.00	BALKAN R.E. (CR)
---	---	---	---	---	---	---	---	---	0.00	0	0	0.00	BABIS VOVOS SA (CR)
---	---	---	---	---	3.97	3.97	1.54	3.97	0.00	0	0	0.00	ELVIEMEK (CR)
---	---	---	---	---	0.58	0.70	0.53	0.73	225,511.03	351,312	427	0.61	REDS S.A. (CR)
---	---	---	---	---	1.48	2.57	1.48	2.60	144,824.35	76,429	513	2.32	KEKROPS SA (CR)
---	---	---	---	---	---	---	---	---	0.00	0	0	0.00	KERAMIA-ALLATINI (CR)
---	---	---	---	---	5.78	6.99	4.91	6.99	10,388,901.05	1,605,077	3,624	3.61	LAMDA DEVELOPMENT SA (CR)
---	---	---	---	---	0.13	0.20	0.13	0.24	8,062.27	48,196	40	0.32	PASAL DEVELOPMENT S.A. (CR)
<b>Real Estate Services</b>													
									13,275.40	2,280	38	0.02	: TOTAL OF SECTOR
11.3	19.9	---	---	---	5.80	6.38	4.69	7.10	13,275.40	2,280	38	0.02	ALPHA REAL ESTATE SA(CR)
<b>Industrial &amp; Office REITs</b>													
									735,883.18	591,069	974	0.86	: TOTAL OF SECTOR
54.4	**	---	---	---	1.65	1.89	1.50	2.16	70,222.89	39,561	125	0.28	MIG REAL ESTATE (CR)
---	---	0.10	---	---	1.08	1.31	0.94	1.31	665,660.29	551,508	849	1.00	TRASTOR REAL EST. INV. CO.(CR)
<b>Specialty REITs</b>													
									8,557,279.22	969,586	5,234	0.96	: TOTAL OF SECTOR
90.3	**	---	---	---	8.00	9.50	6.65	9.50	8,557,279.22	969,586	5,234	0.96	EUROBANK PROPERTIES REIC (CR)
<b>Specialty Finance</b>													
									25,510,657.81	51,190,082	19,464	6.33	: TOTAL OF SECTOR
---	---	---	---	---	---	---	---	---	0.00	0	0	0.00	KOYMBAS SYNERGY GROUP (CR)
---	---	---	---	---	0.46	0.54	0.38	0.54	25,496,335.92	51,072,472	19,365	6.63	MARFIN INVESTMENT GROUP (CR)
---	---	---	---	---	0.11	0.14	0.10	0.17	14,321.89	117,610	99	0.58	PARNASSOS ENTERP. (CR)
<b>Fixed Line Telecommunications</b>													
									206,463,140.90	16,442,246	31,499	3.35	: TOTAL OF SECTOR
13.6	14.7	---	---	---	11.90	13.20	9.72	13.20	206,463,140.90	16,442,246	31,499	3.35	OTE (CR)
<b>Telecommunications Equipment</b>													
									5,251,761.98	6,285,663	5,997	4.22	: TOTAL OF SECTOR
---	---	---	---	---	0.79	0.86	0.53	0.87	5,244,524.38	6,280,370	5,941	4.72	INTRACOM HOLDINGS (CR)
---	---	---	---	---	0.30	0.30	0.30	0.30	0.00	0	0	0.00	MARAC ELECTRONICS (CR)
14.6	**	---	---	---	1.31	1.59	1.18	1.87	7,237.60	5,293	56	0.08	SPACE HELLAS SA (CR)
<b>Exploration &amp; Production</b>													
									24,936,451.26	2,551,699	9,598	2.30	: TOTAL OF SECTOR
45.7	---	0.30	---	---	9.14	10.30	8.02	10.30	24,936,451.26	2,551,699	9,598	2.30	MOTOR OIL (CR)



Σύμβολο ΟΔΣΗΣ OASHS Code	Χρεόγραφο (1)	Αριθμός Εισηγμένων Χρεογράφων Number of Listed Securities (1)	Ονομαστική Αξία Nominal Value	Χρημ/κή Αξία (Εισπ. Ευρώ) Market Capitalisation (Million Euro) (**)	% στη Συνολική Χρημ/κή Αξία % in Total Market Capitalisation	Κατηγορία - Category (\$)	No Σημείωσης - Note Nr	Τιμή Κλεισίματος Closing Price	Τιμή Κλεισίματος Πρ. Μήνα Previous Month Closing Price	% Μεταβολή Μηνός % Monthly Price Change	% Spread Μηνός % Monthly Spread	Κέρδη ανά Μετοχή Profits per Share	Έτος χρήσης Fiscal year	
												προ φόρων before tax	μετά φόρων after tax	
<b>Καθετοποιημένες Εταιρ. Πετρελαίου &amp; Φυσικού Αερίου</b>														
<b>2 Τίτλοι-Stocks, ΣΥΝΟΛΟ ΚΛΑΔΟΥ :</b>		329,463,315		2,252.94	2.97									
ΕΛΙΝ	ΕΛΙΝΟΙΛ (ΚΟ)	23,828,130	0.5	30.98	0.04	K		1.30	0.900	44.44	11.817	-0.09	-0.08	2013
ΕΛΠΕ	ΕΛΜΗΝΙΚΑ ΠΕΤΡΕΛΙΑ (ΚΟ)	305,635,185	2.18	2,221.97	2.93	K		7.27	6.99	4.01	0.225	-1.11	-0.89	2013
<b>Συμβατικός Ηλεκτρισμός</b>														
<b>1 Τίτλοι-Stocks, ΣΥΝΟΛΟ ΚΛΑΔΟΥ :</b>		232,000,000		2,784.	3.67									
ΔΕΗ	ΔΕΗ (ΚΟ)	232,000,000	4.6	2,784.00	3.67	K		12.00	11.57	3.72	0.154	0.15	-0.97	2013
<b>Υδρευση</b>														
<b>2 Τίτλοι-Stocks, ΣΥΝΟΛΟ ΚΛΑΔΟΥ :</b>		142,800,000		1,133.1	1.49									
ΕΥΑΠΣ	ΕΥΑΘ (ΚΟ)	36,300,000	1.12	190.58	0.25	K		5.25	5.13	2.34	1.348	0.49	0.36	2013
ΕΥΔΑΠ	ΕΥΔΑΠ (ΚΟ)	106,500,000	0.6	942.53	1.24	K		8.85	8.40	5.36	0.376	0.58	0.73	2013
<b>Βασικά Χημικά</b>														
<b>1 Τίτλοι-Stocks, ΣΥΝΟΛΟ ΚΛΑΔΟΥ :</b>		26,730,187		31.54	0.04									
ΕΛΤΟΝ	ΕΛΤΟΝ (ΚΟ)	26,730,187	0.6	31.54	0.04	K		1.18	1.19	-0.84	1.810	0.18	0.13	2013
<b>Εξειδικευμένα Χημικά</b>														
<b>6 Τίτλοι-Stocks, ΣΥΝΟΛΟ ΚΛΑΔΟΥ :</b>		172,033,194		268.95	0.35									
ΔΑΙΟΣ	ΔΑΙΟΣ ΠΛΑΣΤΙΚΑ (ΚΟ)	15,000,000	0.3	32.25	0.04	K		2.15	2.12	1.42	8.354	-0.10	-0.24	2013
ΔΡΟΥΚ	ΝΤΡΟΥΚΦΑΡΜΠΕΝ ΕΛΛΑΣ (ΚΟ)	3,873,120	0.3	4.42	0.01	K		1.14	1.30	-12.31	15.760	-0.52	-0.49	2013
ΠΕΤΖΚ	ΠΕΤΖΕΤΑΚΙΣ Α. (ΚΟ)	25,583,146	0.3	6.65	0.01	A					---	0.00	0.00	---
ΠΛΑΘ	ΠΛΑΣΤΙΚΑ ΘΡΑΚΗΣ (ΚΟ)	45,094,620	0.5	57.27	0.08	K		1.27	1.27	0.00	1.052	0.14	0.06	2013
ΠΛΑΚΡ	ΠΛΑΣΤΙΚΑ ΚΡΗΤΗΣ (ΚΟ)	27,379,200	0.52	146.75	0.19	K		5.36	5.00	7.20	3.324	0.70	0.50	2013
ΣΑΙΚΑ	ΣΥΣΛΟΝ ΕΛΛΑΣ (ΚΟ)	26,664,840	0.47	13.68	0.02	K		0.513	0.526	-2.47	2.597	0.06	0.01	2013
ΣΠΥΡ	ΣΠΥΡΟΥ ΑΓΡ. ΟΙΚ. (ΚΟ)	28,438,268	0.3	7.93	0.01	K		0.279	0.289	-3.46	9.722	-0.08	-0.15	2013
<b>Αλουμίνιο</b>														
<b>4 Τίτλοι-Stocks, ΣΥΝΟΛΟ ΚΛΑΔΟΥ :</b>		201,126,275		282.88	0.37									
ΑΛΚΟ	ΑΛΚΟ ΕΛΛΑΣ (ΚΟ)	25,000,000	0.4	6.40	0.01	K		0.256	0.259	-1.16	5.106	-0.60	-0.63	2013
ΑΑΜΥ	ΑΛΟΥΜΥΛ (ΚΟ)	22,016,250	0.37	8.17	0.01	K		0.371	0.439	-15.49	2.412	-0.68	-0.74	2013
ΕΛΒΑ	ΕΛΒΑΛ (ΚΑ)	124,100,815	0.3	259.37	0.34	K		2.09	2.00	4.50	1.189	0.13	-0.03	2013
ΕΤΕΜ	ΕΤΕΜ (ΚΑ)	30,009,210	0.31	8.94	0.01	K		0.298	0.380	-21.58	7.095	-0.72	-0.66	2013
<b>Μη Σιδηρούχα Μέταλλα</b>														
<b>2 Τίτλοι-Stocks, ΣΥΝΟΛΟ ΚΛΑΔΟΥ :</b>		218,195,489		892.59	1.18									
ΜΥΤΙΛ	ΜΥΤΙΛΗΝΑΙΟΣ (ΚΟ)	116,915,862	1.07	817.24	1.08	K		6.99	7.02	-0.43	0.200	0.69	0.57	2013
ΧΑΚΟΡ	ΧΑΛΚΟΡ (ΚΑ)	101,279,627	0.38	75.35	0.10	K		0.744	0.765	-2.75	0.826	-0.53	-0.63	2013
<b>Χάλυβας</b>														
<b>9 Τίτλοι-Stocks, ΣΥΝΟΛΟ ΚΛΑΔΟΥ :</b>		324,289,086		486.79	0.64									
ΕΛΣΤΡ	ΕΛΑΣΤΡΟΝ (ΚΟ)	18,648,000	1	16.78	0.02	K		0.900	0.919	-2.07	3.039	-0.15	-0.16	2013
ΚΟΡΔΕ	ΚΟΡΔΕΛΟΥ Χ. ΑΦΟΙ (ΚΟ)	21,224,340	0.42	5.90	0.01	K		0.278	0.295	-5.76	7.012	0.00	0.00	2013
ΛΕΒΚ	ΛΕΒΕΝΤΕΡΗΣ Ν. (ΚΑ)	8,321,682	0.67	3.68	0.00	K		0.249	0.239	4.18	9.976	0.00	0.00	2013
ΛΕΒΠ	ΛΕΒΕΝΤΕΡΗΣ Ν. (ΠΑ)	2,160,524	0.67			K		0.744	0.779	-4.49	4.874	0.00	0.00	2013
ΜΠΤΚ	ΜΠΗΤΡΟΣ ΣΥΜΜΕΤΟΧΙΚΗ (ΚΟ)	15,842,391	1.51	7.05	0.01	K		0.445	0.447	-0.45	7.687	-0.73	-0.61	2013
ΣΙΔΕ	ΣΙΔΕΝΟΡ (ΚΟ)	96,243,908	0.41	191.53	0.25	K		1.99	1.84	8.15	0.948	-0.78	-0.90	2013
ΣΙΔΑΜ	ΣΙΔΑΜ (ΚΟ)	10,000,000	1.35	3.28	0.00	E		0.328	0.280	17.14	---	-1.00	-1.13	2013
ΣΩΔΚ	ΣΩΛ/ΓΕΙΑ ΚΟΡΙΝΘΟΥ (ΚΟ)	124,170,201	0.78	252.07	0.33	K		2.03	2.05	-0.98	0.645	-0.03	-0.05	2013
ΤΖΚΑ	ΤΖΙΡΑΚΙΑΝ ΠΡΟΦΙΛ (ΚΑ)	1,270,000	0.3	3.34	0.00	E		2.63	1.80	46.11	---	0.00	0.00	2013
ΧΑΛΥΒ	ΧΑΛΥΒΟΦΥΛΛΩΝ (ΚΟ)	26,408,040	0.3	3.17	0.00	A					---	0.00	0.00	---
<b>Ορυχεία</b>														
<b>1 Τίτλοι-Stocks, ΣΥΝΟΛΟ ΚΛΑΔΟΥ :</b>		468,700		1.73	0.00									
ΜΕΡΚΟ	MERMEREN KOMB. A.D. PR. (ΕΛΠ)	468,700	---	1.73	0.00	K		3.69	4.38	-15.75	8.318	0.00	0.00	2013
<b>Οικοδομικά Υλικά &amp; Εξαρτήματα</b>														
<b>11 Τίτλοι-Stocks, ΣΥΝΟΛΟ ΚΛΑΔΟΥ :</b>		363,801,401		2,270.99	2.99									
ΑΚΡΙΤ	ΑΚΡΙΤΑΣ (ΚΟ)	13,000,000	1	1.64	0.00	K		0.126	0.144	-12.50	7.018	-0.94	-1.10	2013
ΒΙΟΣΚ	UNIBIOS (ΚΟ)	15,627,315	0.3	6.09	0.01	K		0.390	0.374	4.28	4.874	0.02	-0.01	2013
ΗΡΑΚ	ΗΡΑΚΛΗΣ ΑΓΕΤ (ΚΟ)	71,082,707	1.7	103.78	0.14	X		1.46	1.30	12.31	---	-2.34	-1.92	2013
ΙΚΤΙΝ	ΙΚΤΙΝΟΣ ΕΛΛΑΣ (ΚΟ)	28,580,100	0.4	49.44	0.07	K		1.73	1.63	6.13	1.809	0.20	0.14	2013
ΚΥΡΜ	ΚΥΡΙΑΚΙΔΗΣ Η.- F.H.L. (ΚΟ)	24,474,815	1.15	60.45	0.08	K		2.47	1.47	68.03	2.325	0.63	0.49	2013
ΜΑΘΙΟ	ΜΑΘΙΟΣ ΠΥΡΙΜΑΧΑ (ΚΟ)	9,819,370	0.69	3.57	0.00	K		0.364	0.350	4.00	18.622	-0.05	-0.05	2013
ΜΟΝΤΑ	ΒΑΡΒΕΡΗΣ Ν. - ΜΟΔΑ ΒΑΓΝΟ (ΚΟ)	18,810,000	0.4	4.51	0.01	K		0.240	0.235	2.13	8.664	-0.11	-0.16	2013
ΕΥΛΚ	ΙΝΤΕΡΓΟΥΝΤ-ΕΥΛΕΜΠΟΡΙΑ (ΚΟ)	34,986,430	0.44	4.42	0.01	K		0.112	0.120	-6.67	13.002	-0.04	-0.04	2013
ΕΥΛΠ	ΙΝΤΕΡΓΟΥΝΤ-ΕΥΛΕΜΠΟΡΙΑ (ΠΟ)	2,566,836	0.44			K		0.195	0.195	0.00	10.000	-0.04	-0.04	2013
ΣΕΛΜΚ	ΣΕΛΜΑΝ (ΚΟ)	60,221,300	0.4	4.82	0.01	A					---	0.00	0.00	---
ΤΙΤΚ	ΤΙΤΑΝ (ΚΟ)	77,063,568	4	2,032.26	2.68	K		25.39	23.40	8.50	0.388	-0.11	-0.34	2013
ΤΙΤΠ	ΤΙΤΑΝ (ΠΟ)	7,568,960	4			K		9.99	9.83	1.63	2.930	-0.11	-0.34	2013
<b>Κατασκευές</b>														
<b>13 Τίτλοι-Stocks, ΣΥΝΟΛΟ ΚΛΑΔΟΥ :</b>		792,711,186		1,372.28	1.81									
ΑΒΑΞ	J. & P. - ΑΒΑΞ (ΚΟ)	77,654,850	0.58	149.10	0.20	K		1.92	1.90	1.05	0.894	-0.92	-0.94	2013
ΑΕΓΕΚ	ΑΕΓΕΚ (ΚΟ)	33,301,715	0.32	3.00	0.00	E		0.090	0.096	-6.25	---	-1.08	-1.11	2013
ΑΘΗΝΑ	ΑΘΗΝΑ (ΚΟ)	90,902,904	0.8	21.09	0.03	X		0.232	0.199	16.58	---	-0.21	-0.24	2013

P/E		Μέσομα / Προβόλεση 2012 Dividend / Interim Dividend 2012	Μέσομα / Προβόλεση 2013 Dividend / Interim Dividend 2013	Μερισματοδόση Dividend Yield (%) <sup>(4)</sup>	Διακρινόμενες Τιμών Monthly Price in March		Διακρινόμενες Τιμών από 1/1/2014 Price Range since 1.1.2014		Αξία Συναλλαγών Value of Transactions <sup>(5)</sup>	Όγκος Συναλλαγών Transactions Volume <sup>(7)</sup>	Αριθμός Προβόλων Number of Trades	Μηνιαία Ευρεσιμότητα Monthly Viability (%)	Securities <sup>(1)</sup>
πριν φόρων before tax	μετά φόρων after tax				Κ	Ανώτερη High	Κατώτερη Low	Ανώτερη High					
<b>Integrated Oil &amp; Gas</b>													
									31,682,612.80	4,326,934	15,536	1.31	: TOTAL OF SECTOR
---	---	---	---	---	0.81	1.30	0.79	1.30	108,826.08	95,199	91	0.40	ELINOIL S.A. (CR)
---	---	0.15	---	---	6.86	7.79	6.60	8.13	31,573,786.72	4,231,735	15,445	1.38	HELLENIC PETROLEUM (CR)
<b>Conventional Electricity</b>													
									139,369,735.37	11,703,365	27,932	5.04	: TOTAL OF SECTOR
71.8	---	0.03	---	---	11.26	12.75	9.08	12.75	139,369,735.37	11,703,365	27,932	5.04	PPC (CR)
<b>Water</b>													
									15,328,847.71	1,793,968	7,714	1.26	: TOTAL OF SECTOR
10.6	14.4	0.16	---	---	4.98	5.66	4.65	5.66	749,229.28	139,054	1,049	0.38	THESSALONIKA WATER & SEWERAGE
13.4	10.6	0.15	---	---	8.15	9.28	7.06	9.28	14,579,618.43	1,654,914	6,665	1.55	EYDAP S.A. (CR)
<b>Commodity Chemicals</b>													
									135,843.47	117,797	521	0.44	: TOTAL OF SECTOR
6.6	8.9	---	---	---	1.09	1.21	1.09	1.25	135,843.47	117,797	521	0.44	ELTON SA (CR)
<b>Specialty Chemicals</b>													
									2,054,624.55	2,211,634	2,409	1.29	: TOTAL OF SECTOR
---	---	---	---	---	1.91	2.15	1.66	2.15	5,681.27	2,808	64	0.02	DAIOS PLASTICS SA (CR)
---	---	---	---	---	1.14	1.20	1.14	1.95	2,224.22	1,900	10	0.05	DRUCKFARBEN HELLAS (CR)
---	---	---	---	---	---	---	---	---	0.00	0	0	0.00	PETZETAKIS SA (CR)
8.4	20.8	0.05	---	---	1.21	1.39	1.11	1.39	1,298,019.05	981,042	1,691	2.18	THRACE PLASTICS SA (CR)
6.9	9.8	---	---	---	4.86	5.36	4.80	5.48	159,955.61	31,105	142	0.11	CRETE PLASTICS SA (CR)
8.7	37.4	---	---	---	0.48	0.53	0.46	0.61	575,187.23	1,143,892	424	4.29	CYCLON HELLAS SA (CR)
---	---	---	---	---	0.25	0.30	0.25	0.38	13,557.17	50,887	78	0.18	SPIROY AGRICULTURE SA (CR)
<b>Aluminum</b>													
									964,046.53	815,541	1,993	0.41	: TOTAL OF SECTOR
---	---	---	---	---	0.24	0.30	0.22	0.36	47,572.50	177,733	308	0.71	ALCO HELLAS SA (CR)
---	---	---	---	---	0.36	0.45	0.36	0.66	43,771.27	107,326	446	0.49	ALUMIL (CR)
15.2	---	---	---	---	1.93	2.15	1.73	2.15	826,881.01	400,280	1,028	0.32	ELVAL SA. (CB)
---	---	---	---	---	0.29	0.40	0.26	0.40	45,821.75	130,202	211	0.43	ETEM SA (CB)
<b>Nonferrous Metals</b>													
									36,286,243.63	6,578,040	19,324	3.01	: TOTAL OF SECTOR
8.3	9.9	---	---	---	6.81	7.32	5.38	7.32	34,998,791.21	4,967,356	17,083	4.25	MYTILINEOS HOLDINGS (CR)
---	---	---	---	---	0.72	0.86	0.68	0.91	1,287,452.42	1,610,684	2,241	1.59	HALKOR SA (CB)
<b>Steel</b>													
									6,716,542.29	3,374,205	8,067	1.04	: TOTAL OF SECTOR
---	---	---	---	---	0.80	0.93	0.73	1.00	72,953.69	81,293	387	0.44	ELASTRON (CR)
---	---	---	---	---	0.25	0.35	0.20	0.35	13,068.05	46,235	114	0.22	KORDELLOS BROS SA (CR)
---	---	---	---	---	0.20	0.25	0.20	0.26	495.18	2,340	12	0.03	N. LEVEDERIS SA (CB)
---	---	0.04	---	---	0.70	0.78	0.57	0.78	362.90	516	4	0.02	N. LEVEDERIS SA (PB)
---	---	---	---	---	0.36	0.45	0.36	0.56	3,337.23	8,445	35	0.05	BITROS HOLDING SA (CR)
---	---	---	---	---	1.75	2.26	1.50	2.26	3,131,557.82	1,555,727	2,770	1.62	SIDENOR (CR)
---	---	---	---	---	0.26	0.42	0.24	0.44	5,156.48	15,119	40	0.15	SIDMA SA (CR)
---	---	---	---	---	1.94	2.22	1.77	2.30	3,486,539.57	1,662,760	4,692	1.34	CORINTH PIPEWORKS SA (CR)
---	---	---	---	---	1.44	2.63	1.44	2.63	3,071.37	1,770	13	0.14	GIRAKIAN PROFIL SA (CB)
---	---	---	---	---	---	---	---	---	0.00	0	0	0.00	SHEET STEEL SA (CR)
<b>General Mining</b>													
									29,420.31	7,269	131	1.55	: TOTAL OF SECTOR
1.9	1.9	0.47	---	---	3.60	4.50	3.45	4.67	29,420.31	7,269	131	1.55	MERMEREN KOMB. A.D. PR. (GDR)
<b>Building Materials &amp; Fixtures</b>													
									58,593,448.56	4,410,978	13,142	1.21	: TOTAL OF SECTOR
---	---	---	---	---	0.13	0.17	0.10	0.17	1,910.28	12,048	123	0.09	AKRITAS SA (CR)
16.2	---	---	---	---	0.34	0.40	0.31	0.40	178,180.31	467,978	537	2.99	UNIBIOS (CR)
---	---	---	---	---	1.30	1.46	1.26	1.46	62,094.38	45,085	131	0.06	HERACLES GEN.CEMENT CO. (CR)
7.4	10.7	---	---	---	1.62	1.82	1.49	1.84	1,499,255.36	931,067	1,474	3.26	IKTINOS HELLAS SA (CR)
1.7	2.2	---	---	---	1.44	2.49	1.07	2.49	942,079.92	484,304	903	1.98	KYRIAKIDIS MARBLES SA (CR)
---	---	---	---	---	0.32	0.37	0.26	0.37	10,601.54	31,401	76	0.32	MATHIOS REFRACTORY SA (CR)
---	---	---	---	---	0.20	0.24	0.17	0.28	3,418.30	15,772	105	0.08	VARVERIS - MODA BAGNO SA (CR)
---	---	---	---	---	0.10	0.13	0.10	0.16	8,536.37	74,425	74	0.21	INTERWOOD-XYLEMPORIA (CR)
---	---	---	---	---	0.20	0.20	0.20	0.20	0.00	0	0	0.00	INTERWOOD-XYLEMPORIA (PR)
---	---	---	---	---	---	---	---	---	0.00	0	0	0.00	SHELMAN SA (CR)
---	---	---	---	---	22.48	26.15	18.12	26.15	55,650,249.27	2,324,382	9,530	3.02	TITAN CEMENT (CR)
---	---	---	---	---	9.26	10.05	8.53	10.10	237,122.83	24,516	189	0.32	TITAN CEMENT CO. (PR)
<b>Heavy Construction</b>													
									56,178,603.13	16,687,815	28,880	2.11	: TOTAL OF SECTOR
---	---	---	---	---	1.80	2.02	1.57	2.02	2,040,779.69	1,067,742	1,928	1.37	J & P - AVAX SA (CR)
---	---	---	---	---	0.08	0.10	0.08	0.14	8,476.74	93,596	168	0.28	AGEEK (CR)
---	---	---	---	---	0.18	0.29	0.16	0.31	3,650.18	17,277	29	0.02	ATHENA SA (CR)

Σύμβολο ΟΔΣΗΣ OASHS Code	Χρεόγραφα (1)	Αριθμός Εισηγμένων Χρεογράφων Number of Listed Securities (2)	Ονομαστική Αξία Nominal Value	Χρημ/κή Αξία (Εξοτ. Ευρώ) Market Capitalisation (Million Euro) (3+4)	% στη Συνολική Χρημ/οική Αξία % in Total Market Capitalisation	Κατηγορία - Category (\$)	No Σημείωσης - Note Nr	Τιμή Κλεισίματος Closing Price	Τιμή Κλεισίματος Πρ. Μήνα Previous Month Closing Price	% Μεταβολή Μηνός % Monthly Price Change	% Spread Μηνός % Monthly Spread	Κέρδη ανά Μετοχή Profits per Share	Έτος χρήσης Fiscal year	
												πρω φόρων before tax	μετά φόρων after tax	
<b>Κατασκευές ( Συνέχεια )</b>														
ΑΤΤΙΚ	ΑΤΤΙ - ΚΑΤ (ΚΟ)	81,644,555	0.3	1.63	0.00	E	0.020	0.024	-16.67	---	---	-0.25	-0.26	2013
ΒΙΟΤ	ΒΙΟΤΕΡ (ΚΟ)	17,579,754	4.16	3.18	0.00	E	0.181	0.145	24.83	---	---	-0.83	-0.79	2013
ΓΕΚΤΕΡΝΑ	ΓΕΚ ΤΕΡΝΑ (ΚΟ)	94,462,368	0.57	377.85	0.50	K	4.00	3.73	7.24	0.334	---	-0.83	-1.02	2013
ΔΟΜΙΚ	ΔΟΜΙΚΗ ΚΡΗΤΗΣ (ΚΟ)	15,878,748	0.48	7.32	0.01	E	0.461	0.395	16.71	---	---	0.01	0.01	2013
ΕΔΡΑ	ΕΔΡΑΣΗ - ΦΑΛΛΙΔΑΣ Χ. (ΚΟ)	7,847,611	1.2	1.18	0.00	A					---	0.00	0.00	---
ΕΚΤΕΡ	ΕΚΤΕΡ (ΚΟ)	11,250,000	0.56	10.22	0.01	K	0.908	0.705	28.79	5.628	0.10	0.04	0.04	2013
ΕΛΛΑΚΤΩΡ	ΕΛΛΑΚΤΩΡ (ΚΟ)	177,001,313	1.03	718.63	0.95	K	4.06	3.88	4.64	0.348	0.09	-0.28	-0.28	2013
ΙΝΚΑΤ	ΙΝΤΡΑΚΑΤ (ΚΟ)	23,154,250	1.36	28.94	0.04	K	1.25	1.19	5.04	1.456	-1.07	-1.00	-1.00	2013
ΚΛΜ	ΚΛΟΥΚΙΝΑΣ - ΛΑΠΠΑΣ (ΚΟ)	40,219,218	0.3	29.88	0.04	K	0.743	0.609	22.00	3.565	-0.06	-0.08	-0.08	2013
ΜΗΧΚ	ΜΗΧΑΝΙΚΗ (ΚΟ)	66,937,526	0.7	9.19	0.01	A					---	0.00	0.00	---
ΜΗΧΠ	ΜΗΧΑΝΙΚΗ (ΠΟ)	25,968,987	0.7			A					---	0.00	0.00	---
ΜΟΧΛ	ΜΟΧΛΟΣ (ΚΟ)	4,588,137	16	7.75	0.01	K	1.69	1.76	-3.98	7.338	-3.26	-2.87	-2.87	2013
ΠΡΔ	ΠΡΟΟΔΕΥΤΙΚΗ (ΚΟ)	24,319,250	0.3	3.33	0.00	K	0.137	0.113	21.24	5.005	-0.05	-0.08	-0.08	2013
<b>Υλικά Συσκευασίας</b>														
6 Τίτλοι-Stocks, ΣΥΝΟΛΟ ΚΛΑΔΟΥ :		363,218,260		141.77	0.19									
ΒΙΣ	ΒΙΣ (ΚΟ)	4,968,600	2.88	3.78	0.00	K	0.760	0.756	0.53	9.068	0.00	0.00	0.00	2013
ΚΑΡΤΖ	ΚΑΡΑΤΖΗ (ΚΟ)	14,679,792	1.68	56.66	0.07	K	3.86	3.99	-3.26	1.469	0.49	0.29	0.29	2013
ΜΑΙΚ	ΜΑΪΛΗΣ Μ.Ι.(ΚΟ)	322,925,288	0.3	41.33	0.05	E	0.128	0.083	54.22	---	---	-0.48	-0.49	2013
ΠΑΪΡ	ΠΑΪΡΗΣ ΠΛΑΣΤΙΚΩΝ (ΚΟ)	4,971,466	1.46	1.58	0.00	K	0.318	0.340	-6.47	9.327	-0.03	-0.06	-0.06	2013
ΠΠΑΚ	PAPERPACK (ΚΟ)	3,953,090	0.9	4.07	0.01	K	1.03	0.955	7.85	5.279	0.00	0.00	0.00	2013
ΦΛΕΟ	FLEXORACK (ΚΟ)	11,720,024	0.54	34.34	0.05	K	2.93	2.95	-0.68	2.390	0.37	0.20	0.20	2013
<b>Διαφοροποιημένες Βιομηχανίες</b>														
1 Τίτλοι-Stocks, ΣΥΝΟΛΟ ΚΛΑΔΟΥ :		219,611,308		1,023.39	1.35									
ΒΙΟ	ΒΙΟΝΑΛCO SA/NV (ΚΑ)	219,611,308	---	1,023.39	1.35	K	4.66	4.70	-0.85	0.329	0.00	0.00	---	
<b>Ηλεκτρικά Μέρη &amp; Εξοπλισμός</b>														
2 Τίτλοι-Stocks, ΣΥΝΟΛΟ ΚΛΑΔΟΥ :		35,678,860		68.52	0.09									
ΑΛΚΑΤ	ΝΕΧΑΝS ΕΛΛΑΣ (ΚΟ)	6,132,500	1.25	13.86	0.02	K	2.26	2.22	1.80	9.201	0.00	0.00	0.00	2013
ΕΛΚΑ	ΕΛΛΗΝΙΚΑ ΚΑΛΩΔΙΑ (ΚΟ)	29,546,360	0.71	54.66	0.07	K	1.85	1.73	6.94	2.465	-0.66	-0.71	-0.71	2013
<b>Εμπορικά Οχήματα και Φορτηγά</b>														
2 Τίτλοι-Stocks, ΣΥΝΟΛΟ ΚΛΑΔΟΥ :		45,680,678		42.68	0.06									
ΕΛΤΚ	ΕΛΤΡΑΚ (ΚΟ)	15,146,404	0.34	24.69	0.03	K	1.63	1.63	0.00	4.316	0.18	0.05	0.05	2013
ΝΕΩΡS	ΝΕΩΡΙΟΝ (ΚΟ)	23,463,874	0.8	2.93	0.00	A					---	0.00	0.00	---
ΠΕΤΡΟ	ΠΕΤΡΟΠΟΥΛΟΣ ΠΕΤΡΟΣ (ΚΟ)	7,070,400	0.93	15.06	0.02	K	2.13	2.02	5.45	2.245	0.10	0.09	0.09	2013
<b>Μηχανήματα Βιομηχανικού Εξοπλισμού</b>														
5 Τίτλοι-Stocks, ΣΥΝΟΛΟ ΚΛΑΔΟΥ :		165,754,082		1,016.53	1.34									
ΚΛΕΜ	ΚΛΕΜΑΝ HELLAS (ΚΟ)	23,648,700	0.33	57.23	0.08	K	2.42	2.04	18.63	2.041	0.24	0.09	0.09	2013
ΜΕΒΑ	ΜΕΒΑCO (ΚΟ)	10,500,000	0.9	14.07	0.02	K	1.34	1.25	7.20	7.370	0.04	0.00	0.00	2013
ΜΕΤΚ	ΜΕΤΚΑ (ΚΟ)	51,950,600	0.32	706.53	0.93	K	13.60	13.19	3.11	0.282	1.67	1.76	1.76	2013
ΣΠΙΝΤ	SPIDER - ΠΕΤΣΙΟΣ Ν.& ΥΙΟΙ (ΚΟ)	29,060,950	0.34	0.41	0.00	E	0.014	0.034	-58.82	---	-0.29	-0.34	-0.34	2013
ΦΡΙΓΟ	FRIGOGLOSS (ΚΟ)	50,593,832	0.3	238.30	0.31	K	4.71	4.60	2.39	0.417	-0.33	-0.56	-0.56	2013
<b>Υπηρεσίες Μεταφορών</b>														
2 Τίτλοι-Stocks, ΣΥΝΟΛΟ ΚΛΑΔΟΥ :		71,845,744		759.58	1.00									
ΙΜΠΕ	ΙΜΠΕΡΙΟ (ΚΟ)	36,765,744	0.35	0.00	0.00	A					---	0.00	0.00	---
ΟΛΘ	ΟΛΘ (ΚΟ)	10,080,000	3	262.08	0.35	K	26.00	24.80	4.84	2.474	0.00	0.00	0.00	2013
ΟΛΠ	ΟΛΠ (ΚΟ)	25,000,000	2	497.50	0.66	K	19.90	18.50	7.57	0.602	0.47	0.32	0.32	2013
<b>Υποστηρικτικές Υπηρεσίες προς Επιχειρήσεις</b>														
4 Τίτλοι-Stocks, ΣΥΝΟΛΟ ΚΛΑΔΟΥ :		64,727,024		66.23	0.09									
ΕΣΥΜΒ	ΕΥΡΩΣΥΜΒΟΛΟΙ (ΚΟ)	7,959,900	0.6	20.78	0.03	K	2.61	2.65	-1.51	7.700	0.08	0.05	0.05	2013
ΛΥΚ	INFORM ΛΥΚΟΣ Π. (ΚΟ)	20,578,374	0.62	30.66	0.04	K	1.49	1.50	-0.67	5.654	0.18	0.10	0.10	2013
ΝΙΟΥS	ΕΙΔΗΣΕΟΦΩΝΙΚΗ ΕΛΛΑΣ (ΚΟ)	27,848,000	0.3	10.72	0.01	K	0.385	0.377	2.12	7.636	0.07	0.02	0.02	2013
ΧΑΪΔΕ	ΧΑΪΔΕΜΕΝΟΣ (ΚΟ)	8,340,750	1.2	4.07	0.01	K	0.488	0.662	-26.28	14.558	0.00	0.00	0.00	2013
<b>Προμηθευτές Βιομηχανίας</b>														
3 Τίτλοι-Stocks, ΣΥΝΟΛΟ ΚΛΑΔΟΥ :		44,558,104		20.69	0.03									
ΒΟΣΥS	ΒΟΓΑΤΖΟΛΟΓΥ SYSTEMS (ΚΟ)	6,325,000	0.6	7.08	0.01	K	1.12	1.15	-2.61	31.796	-0.32	-0.39	-0.39	2013
ΓΕΒΚΑ	ΓΕΝΙΚΗ ΕΜΠΟΡΙΟΥ (ΚΟ)	24,060,000	0.3	10.11	0.01	K	0.420	0.380	10.53	6.713	0.05	0.03	0.03	2013
ΔΙΟΝ	ΔΙΟΝΙC (ΚΟ)	14,173,104	0.3	3.50	0.00	K	0.247	0.232	6.47	3.346	-0.58	-0.59	-0.59	2013
<b>Απόσταξη &amp; Οινόπαραγωγή</b>														
3 Τίτλοι-Stocks, ΣΥΝΟΛΟ ΚΛΑΔΟΥ :		42,524,440		7.57	0.01									
ΚΤΗΛΑ	ΚΤΗΜΑ Κ. ΛΑΖΑΡΙΔΗ (ΚΟ)	15,804,800	0.33	6.07	0.01	K	0.384	0.370	3.78	7.688	-0.07	-0.06	-0.06	2013
ΜΠΟΚΑ	ΜΠΟΥΤΑΡΗΣ Ι. & ΥΙΟΣ (ΚΑ)	25,179,640	0.6	1.50	0.00	E	0.059	0.057	3.51	---	-0.12	-0.12	-0.12	2013
ΜΠΟΠΑ	ΜΠΟΥΤΑΡΗΣ Ι. & ΥΙΟΣ (ΠΑ)	1,540,000	0.6			E	0.010	0.012	-16.67	---	-0.12	-0.12	-0.12	2013
<b>Αναψυκτικά</b>														
1 Τίτλοι-Stocks, ΣΥΝΟΛΟ ΚΛΑΔΟΥ :		367,690,225		6,618.42	8.72									
ΕΕΕ	COCA-COLA HBC AG (ΚΟ)	367,690,225	6.7CHF	6,618.42	8.72	K	18.00	18.14	-0.77	0.236	0.00	0.00	---	

P/E		Μέσομα / Προβλεπόμενα 2012 Dividend / Interim Dividend 2012	Μέσομα / Προβλεπόμενα 2013 Dividend / Interim Dividend 2013	Μεσοματαισότητα Dividend Yield (%) <sup>(4)</sup>	Διακυμάνσεις Τιμών Μαρτίου Monthly Price in March				Αξία Συναλλαγών Value of Transactions <sup>(5)</sup>	Όγκος Συναλλαγών Transactions Volume <sup>(7)</sup>	Αριθμός Πράξεων Number of Trades	Μηνιαία Ευρορευστότητα Monthly Net Liquidity (%)	Securities <sup>(1)</sup>
πριν φόρων before tax	μετά φόρων after tax				Κ	Ανώτερη High	Κατώτερη Low	Ανώτερη High					
<b>( Continued )</b>													<b>Heavy Construction</b>
---	---	---	---	---	0.02	0.03	0.02	0.04	7,535.50	356,558	137	0.44	ATTI - KAT SA (CR)
---	---	---	---	---	0.12	0.20	0.10	0.20	26,862.88	156,844	102	0.89	BIOTER SA (CR)
---	---	---	---	---	3.59	4.21	3.08	4.21	21,302,825.27	5,357,538	11,781	5.67	GEK TERNA (CR)
29.5	52.4	---	---	---	0.40	0.49	0.26	0.49	42,212.44	101,119	90	0.64	DOMIKI KRITIS SA (CR)
---	---	---	---	---	---	---	---	---	0.00	0	0	0.00	EDRASIS - C. PSALLIDAS SA (CR)
7.0	17.8	---	---	---	0.66	0.99	0.62	0.99	315,505.72	371,050	441	3.30	EKTER SA (CR)
36.0	---	---	---	---	3.75	4.18	3.06	4.18	31,640,191.53	7,906,278	12,021	4.47	ELLAKTOR (CR)
---	---	---	---	---	1.14	1.30	0.93	1.32	466,661.32	375,353	973	1.62	INTRACOM CONSTR. (CR)
---	---	---	---	---	0.58	0.78	0.57	0.78	207,254.89	291,218	406	0.72	KLOUKINAS - LAPPAS SA (CR)
---	---	---	---	---	---	---	---	---	0.00	0	0	0.00	MICHANIKI SA (CR)
---	---	---	---	---	---	---	---	---	0.00	0	0	0.00	MICHANIKI SA (PR)
---	---	---	---	---	1.22	1.80	1.22	2.00	46,680.43	28,049	283	0.61	MOCHLOS SA (CR)
---	---	---	---	---	0.10	0.15	0.09	0.19	69,966.54	565,193	521	2.32	PROODEFTIKH SA (CR)
<b>Containers &amp; Packaging</b>													<b>: TOTAL OF SECTOR</b>
									505,168.04	2,058,354	1,224	0.57	
---	---	---	---	---	0.76	0.77	0.76	0.98	1,845.64	2,442	12	0.05	VIS SA (CR)
8.3	13.9	---	---	---	3.70	4.01	3.70	4.50	103,569.73	27,099	385	0.18	KARATZIS SA (CR)
---	---	---	---	---	0.10	0.14	0.07	0.14	224,034.51	1,907,705	396	0.59	M.J. MAILLIS SA (CR)
---	---	---	---	---	0.28	0.34	0.23	0.36	1,839.67	6,210	10	0.12	PAIRIS SA (CR)
3.5	4.7	---	---	---	0.85	1.10	0.80	1.15	83,938.69	84,413	250	2.14	PAPERPACK (CR)
8.1	15.1	---	---	---	2.80	3.04	2.68	3.05	89,939.80	30,485	171	0.26	FLEXOPACK SA (CR)
<b>Diversified Industrials</b>													<b>: TOTAL OF SECTOR</b>
									15,091,019.73	3,100,312	6,790	1.41	
---	---	---	---	---	4.54	5.19	3.92	5.19	15,091,019.73	3,100,312	6,790	1.41	VIOHALCO SA/NV (CB)
<b>Electrical Components &amp; Equipment</b>													<b>: TOTAL OF SECTOR</b>
									458,265.59	243,741	681	0.68	
---	---	---	---	---	2.06	2.40	2.03	2.40	26,900.23	12,427	87	0.20	NEXANS HELLAS SA (CR)
---	---	---	---	---	1.65	1.96	1.48	1.96	431,365.36	231,314	594	0.78	HELLENIC CABLES SA (CR)
<b>Commercial Vehicles &amp; Trucks</b>													<b>: TOTAL OF SECTOR</b>
									147,245.24	77,118	457	0.17	
8.0	29.1	---	---	---	1.54	1.90	1.40	1.90	42,246.11	24,351	105	0.16	ELTRAK SA (CR)
---	---	---	---	---	---	---	---	---	0.00	0	0	0.00	NEORION SA (CR)
22.9	26.5	---	---	---	1.82	2.17	1.58	2.34	104,999.13	52,767	352	0.75	PETROPOULOS PETROS (CR)
<b>Industrial Machinery</b>													<b>: TOTAL OF SECTOR</b>
									44,724,522.64	4,831,117	15,501	2.91	
8.6	23.5	---	---	---	2.02	2.43	1.89	2.43	836,841.87	372,324	733	1.57	KLEEMAN HELLAS SA (CR)
31.7	**	---	---	---	1.15	1.35	1.10	1.35	41,247.40	31,954	98	0.30	MEVACO SA (CR)
6.9	6.5	0.25	---	---	12.70	13.76	11.10	13.76	34,253,698.91	2,527,026	6,882	4.86	METKA (CR)
---	---	---	---	---	0.01	0.05	0.01	0.05	486.21	17,584	34	0.06	SPIDER METAL INDUSTRY SA (CR)
---	---	---	---	---	4.49	5.48	4.10	5.63	9,592,248.25	1,882,229	7,754	3.72	FRIGOGLOSS SA (CR)
<b>Transportation Services</b>													<b>: TOTAL OF SECTOR</b>
									4,902,540.66	249,357	3,926	0.35	
---	---	---	---	---	---	---	---	---	0.00	0	0	0.00	IMPERIO SA (CR)
9.2	12.2	1.50	---	---	24.11	26.40	22.20	26.40	548,200.26	21,569	193	0.21	TPA SA (CR)
36.7	53.9	0.05	---	---	17.52	20.89	16.41	20.89	4,354,340.40	227,788	3,733	0.91	P.P.A. S.A. (CR)
<b>Business Support Services</b>													<b>: TOTAL OF SECTOR</b>
									920,184.88	670,179	799	1.04	
31.1	51.9	---	---	---	2.48	2.84	2.08	2.85	101,512.95	38,868	70	0.49	EUROCONSULTANTS S.A. (CR)
8.4	14.8	---	---	---	1.36	1.55	1.36	1.55	771,869.19	514,460	344	2.50	INFORM P. LYKOS SA (CR)
5.3	21.6	0.01	---	---	0.33	0.42	0.33	0.47	36,371.34	99,117	328	0.36	NEWSPHONE HELLAS SA (CR)
---	---	---	---	---	0.45	0.72	0.45	0.76	10,431.40	17,734	57	0.21	HAIDEMENOS SA (CR)
<b>Industrial Suppliers</b>													<b>: TOTAL OF SECTOR</b>
									438,122.76	1,769,181	1,587	3.97	
---	---	---	---	---	0.85	1.23	0.85	2.27	2,014.23	1,845	43	0.03	VOGIATZOGLOU SYSTEMS SA (CR)
8.6	13.2	---	---	---	0.36	0.43	0.33	0.43	37,015.77	92,292	116	0.38	GEN. COMMERCIAL & IND. SA (CR)
---	---	---	---	---	0.21	0.27	0.21	0.31	399,092.76	1,675,044	1,428	11.82	DIONIC (CR)
<b>Distillers &amp; Vintners</b>													<b>: TOTAL OF SECTOR</b>
									7,266.36	77,844	144	0.18	
---	---	---	---	---	0.33	0.41	0.31	0.41	3,944.92	11,039	86	0.07	KTIMA KOSTAS LAZARIDIS SA (CR)
---	---	---	---	---	0.04	0.06	0.04	0.08	3,293.74	64,455	53	0.26	J.BOUTARIS & SON HOLD. SA (CB)
---	---	---	---	---	0.01	0.01	0.01	0.01	27.70	2,350	5	0.15	J.BOUTARIS & SON HOLD. (PB)
<b>Soft Drinks</b>													<b>: TOTAL OF SECTOR</b>
									45,854,086.72	2,573,945	7,879	0.70	
---	---	0.34	---	---	17.20	18.72	17.20	22.00	45,854,086.72	2,573,945	7,879	0.70	CC HBC AG (CR)

Σύμβολο ΟΔΣΗΣ OASHS Code	Χρεόγραφο (1)	Αριθμός Εισηγμένων Χρεογράφων Number of Listed Securities (2)	Ονομαστική Αξία Nominal Value	Χρημ/κή Αξία (Εξοτ. Ευρώ) Market Capitalisation (Million Euro)(3+4)	% στη Συνολική Χρημ/κή Αξία% in Total Market Capitalisation	Κατηγορία - Category (\$)	No Σημείωσης - Note Nr	Τιμή Κλεισίματος Closing Price	Τιμή Κλεισίματος Πρ. Μήνα Previous Month Closing Price	% Μεταβολή Μηνός % Monthly Price Change	% Spread Μηνός % Monthly Spread	Κέρδη ανά Μετοχή Profits per Share		Έτος/χρήσις Fiscal year
												προ φόρων before tax	μετά φόρων after tax	
<b>Γεωργία &amp; Αλιεία</b>														
<b>5 Τίτλοι-Stocks, ΣΥΝΟΛΟ ΚΛΑΔΟΥ :</b>		<b>181,683,496</b>		<b>31.3</b>	<b>0.04</b>									
ΓΑΛΑΞ	ΓΑΛΑΞΙΔΙ (ΚΟ)	14,076,360	0.37	5.38	0.01	K	0.382	0.350	9.14	30.206	0.01	-0.04	2013	
ΔΙΧΘ	ΔΙΑΣ ΙΧΘ/ΓΕΙΕΣ (ΚΟ)	30,159,583	0.47	1.51	0.00	A					0.00	0.00	---	
ΕΛΙΧΘ	ΕΛΛΗΝΙΚΕΣ ΙΧΘΥΟΚΑΛ/ΡΓΕΙΕΣ (ΚΟ)	30,390,000	0.31	2.77	0.00	E	0.091	0.077	18.18	---	-0.25	-0.29	2013	
ΚΡΕΚΑ	ΚΡΕΚΑ (ΚΟ)	7,125,216	0.65	1.47	0.00	F	0.206	0.205	0.49	---	0.00	0.00	2013	
ΝΗΡ	ΝΗΡΕΥΣ (ΚΟ)	63,697,153	1.34	16.56	0.02	K	0.260	0.285	-8.77	1.655	-1.37	-1.19	2013	
ΣΕΛΟ	ΣΕΛΟΝΤΑ (ΚΟ)	36,235,184	1	3.62	0.00	E	0.100	0.113	-11.50	---	-1.79	-1.67	2013	
<b>Τρόφιμα</b>														
<b>13 Τίτλοι-Stocks, ΣΥΝΟΛΟ ΚΛΑΔΟΥ :</b>		<b>295,880,104</b>		<b>234.68</b>	<b>0.31</b>									
ΕΒΖ	ΕΛ. ΒΙΟΜ. ΖΑΧΑΡΗΣ (ΚΑ)	36,748,909	0.73	31.35	0.04	K	0.853	0.935	-8.77	2.034	-0.31	-0.29	2013	
ΕΒΡΟΦ	ΕΒΡΟΦΑΡΜΑ (ΚΟ)	13,673,200	0.88	4.84	0.01	K	0.354	0.331	6.95	11.061	-0.04	-0.03	2013	
ΕΛΓΕΚ	ΕΛΓΕΚΑ (ΚΟ)	31,734,530	1.6	10.88	0.01	K	0.343	0.399	-14.04	9.707	-0.78	-0.79	2013	
ΚΑΝΑΚ	ΚΑΝΑΚΗΣ Σ. (ΚΟ)	7,500,000	0.48	14.10	0.02	K	1.88	1.89	-0.53	1.825	0.00	0.00	2013	
ΚΑΡΔ	ΚΑΡΔΑΣΙΛΑΡΗΣ (ΚΟ)	21,920,570	0.3	3.07	0.00	A					0.00	0.00	---	
ΚΕΠΕΝ	ΚΕΠΕΝΟΥ ΜΥΛΟΙ (ΚΟ)	6,700,000	0.8	12.80	0.02	K	1.91	1.48	29.05	6.635	0.00	0.00	2013	
ΚΜΟΛ	ΚΑΡΑΜΟΛΕΓΚΟΣ (ΚΟ)	9,742,920	0.4	14.22	0.02	K	1.46	1.58	-7.59	9.214	0.25	-0.06	2013	
ΚΡΕΤΑ	ΚΡΕΤΑ ΦΑΡΜ (ΚΟ)	29,480,000	0.42	14.74	0.02	K	0.500	0.510	-1.96	2.725	-0.80	-0.74	2013	
ΚΡΙ	ΚΡΙ - ΚΡΙ (ΚΟ)	33,065,136	0.38	65.14	0.09	K	1.97	1.83	7.65	2.728	0.16	0.15	2013	
ΛΟΥΛΗ	ΛΟΥΛΗ ΜΥΛΟΙ (ΚΟ)	17,125,062	0.64	47.09	0.06	K	2.75	2.65	3.77	5.189	0.17	-0.23	2013	
ΝΙΚΑΣ	ΝΙΚΑΣ (ΚΟ)	20,231,328	0.6	3.60	0.00	E	0.178	0.170	4.71	---	-0.55	-0.57	2013	
ΝΤΡΙΑΡΤ	ΝΤΡΙΑΡΤ (ΚΟ)	42,501,273	0.3	2.08	0.00	A					0.00	0.00	---	
ΠΕΡΣ	ΠΕΡΣΕΥΣ (ΚΟ)	17,240,776	0.37	5.34	0.01	X	0.310	0.260	19.23	---	0.12	0.05	2013	
ΣΑΡΑΝ	ΣΑΡΑΝΤΟΠΟΥΛΟΣ ΚΥΛ/ΜΥΛΟΙ (ΚΟ)	4,181,450	0.5	4.39	0.01	K	1.05	1.00	5.00	10.824	0.00	-0.02	2013	
ΧΚΡΑΝ	ΧΑΤΖΗΚΡΑΝΙΩΤΗ Ε. ΥΙΟΙ (ΚΟ)	4,034,950	0.68	1.03	0.00	K	0.255	0.253	0.79	9.344	0.00	0.00	2013	
<b>Διαρκή Καταναλωτικά Αγαθά</b>														
<b>4 Τίτλοι-Stocks, ΣΥΝΟΛΟ ΚΛΑΔΟΥ :</b>		<b>220,659,682</b>		<b>338.54</b>	<b>0.45</b>									
ΓΕΔ	Γ.Ε. ΔΗΜΗΤΡΙΟΥ (ΚΟ)	77,376,446	0.34	2.01	0.00	K	0.026	0.028	-7.14	17.246	-0.05	-0.05	2013	
ΕΜΑΚΟ	ΕΜΠΟΡΙΚΟΣ ΔΕΣΜΟΣ (ΚΟ)	24,605,397	0.4	2.13	0.00	A					0.00	0.00	---	
ΕΜΔΠΟ	ΕΜΠΟΡΙΚΟΣ ΔΕΣΜΟΣ (ΠΟ)	1,182,903	0.4			A					0.00	0.00	---	
ΕΦΤΖΙ	F.G. EUROPE (ΚΟ)	52,800,154	0.3	45.14	0.06	K	0.855	0.818	4.52	9.535	0.12	0.08	2013	
ΤΡΟΠ	ΤΡΟΠΑΙΑ ΣΥΜΜΕΤΟΧΙΚΗ (ΚΟ)	510,840	1	1.02	0.00	A					-45.77	-45.64	---	
ΥΑΛΚΟ	ΥΑΛΚΟ - ΚΩΝΣΤΑΝΤΙΝΟΥ (ΚΑ)	13,191,620	0.62	3.18	0.00	E	0.241	0.241	0.00	---	-0.34	-0.36	2013	
ΦΡΑΚ	FOURLIS ΣΥΜΜΕΤΟΧΩΝ (ΚΟ)	50,992,322	1	285.05	0.38	K	5.59	5.55	0.72	0.600	-0.11	-0.16	2013	
<b>Έπιπλα</b>														
<b>4 Τίτλοι-Stocks, ΣΥΝΟΛΟ ΚΛΑΔΟΥ :</b>		<b>127,262,334</b>		<b>42.42</b>	<b>0.06</b>									
ΒΑΡΓ	ΒΑΡΑΓΚΗΣ (ΚΟ)	3,229,566	0.32	3.23	0.00	E	1.00	1.00	0.00	---	-0.93	-1.10	2013	
ΒΙΟΚΑ	ΒΙΟΚΑΡΠΕΤ (ΚΟ)	23,986,500	1.05	17.01	0.02	K	0.709	0.590	20.17	1.135	-0.40	-0.41	2013	
ΔΡΟΜΕ	ΔΡΟΜΕΑΣ (ΚΟ)	34,720,000	0.31	11.08	0.01	K	0.319	0.338	-5.62	2.416	-0.01	-0.02	2013	
ΣΑΤΟΚ	ΣΑΤΟ ΑΕ (ΚΟ)	65,326,268	0.53	11.11	0.01	E	0.170	0.180	-5.56	---	0.00	0.00	2013	
<b>Κατασκευή Κατοικιών</b>														
<b>1 Τίτλοι-Stocks, ΣΥΝΟΛΟ ΚΛΑΔΟΥ :</b>		<b>33,125,000</b>		<b>58.96</b>	<b>0.08</b>									
ΟΛΥΜΠ	ΤΕΧΝΙΚΗ ΟΛΥΜΠΙΑΚΗ (ΚΟ)	33,125,000	5	58.96	0.08	K	1.78	1.83	-2.73	2.212	-0.89	-0.77	2013	
<b>Παιχνίδια</b>														
<b>1 Τίτλοι-Stocks, ΣΥΝΟΛΟ ΚΛΑΔΟΥ :</b>		<b>136,059,759</b>		<b>1,768.78</b>	<b>2.33</b>									
ΜΠΕΛΑ	JUMBO (ΚΟ)	136,059,759	1.19	1,768.78	2.33	K	13.00	13.73	-1.01	0.276	0.74	0.57	2013	
<b>Ρουχισμός &amp; Αξεσουάρ</b>														
<b>12 Τίτλοι-Stocks, ΣΥΝΟΛΟ ΚΛΑΔΟΥ :</b>		<b>406,070,170</b>		<b>69.54</b>	<b>0.09</b>									
ΑΑΑΚ	ΤΡΙΑ ΛΑΦΑ (ΚΟ)	766,000	2.83	2.79	0.00	Δ	3.33	3.33	0.00	---	0.00	0.00	2013	
ΑΑΑΠ	ΤΡΙΑ ΛΑΦΑ (ΠΟ)	245,000	2.83			Δ	0.969	0.985	-1.62	---	0.00	0.00	2013	
ΑΛΣΙΝ	ALSINCO (ΚΟ)	5,025,000	0.3	0.22	0.00	A					0.00	0.00	---	
ΒΑΡΝΗ	ΒΑΡΒΑΡΕΣΟΣ (ΚΑ)	16,383,428	0.3	3.60	0.00	E	0.220	0.247	-10.93	---	0.00	0.00	2013	
ΒΟΧ	FASHION ΒΟΧ (ΚΟ)	8,593,750	0.3	0.00	0.00	A					0.00	0.00	---	
ΔΟΥΡΟ	ΔΟΥΡΟΣ (ΚΟ)	3,961,300	1.28	1.66	0.00	E	0.420	0.241	74.27	---	0.00	0.00	2013	
ΕΛΒΕ	ΕΛΒΕ Α.Β.Ε.Ε. (ΚΟ)	13,230,000	0.3	7.74	0.01	K	0.585	0.600	-2.50	6.121	0.10	0.05	2013	
ΕΛΥΦ	ΕΛΛΗΝΙΚΗ ΥΦΑΝΤΟΥΡΓΙΑ (ΚΟ)	13,692,227	1.47	1.60	0.00	E	0.117	0.125	-6.40	---	0.00	0.00	---	
ΕΝΚΛΩ	ΕΝΩΜΕΝΗ ΚΛΩΣΤΟΥΦΑΝΤΟΥΡΓΙΑ (ΚΟ)	89,616,200	0.3	4.48	0.01	A					0.00	0.00	---	
ΕΠΙΑΚ	ΕΠΙΛΕΚΤΟΣ (ΚΟ)	52,067,296	0.3	15.57	0.02	K	0.299	0.282	6.03	7.328	-0.05	-0.06	2013	
ΚΛΩΝΚ	ΚΛΩΝΑΤΕΣ (ΚΟ)	20,663,047	1.2	1.45	0.00	A					0.00	0.00	---	
ΚΛΩΝΠ	ΚΛΩΝΑΤΕΣ (ΠΟ)	7,840,373	1.2			A					0.00	0.00	---	
ΛΑΝΑΚ	ΛΑΝΑΚΑΜ (ΚΟ)	5,939,268	0.62	3.31	0.00	K	0.558	0.559	-0.18	11.586	0.00	0.00	2013	
ΜΑΞΙΜ	ΜΑΞΙΜ ΠΕΡΤΣΙΝΙΔΗΣ (ΚΑ)	15,015,000	1.6	1.50	0.00	A					0.00	0.00	---	
ΜΙΝ	MINERVA (ΚΑ)	6,200,000	0.5	3.74	0.00	K	0.603	0.689	-12.48	-0.008	-0.53	-0.53	2013	
ΜΟΥΖΚ	ΜΟΥΖΑΚΗΣ (ΚΑ)	32,188,050	1.04	10.14	0.01	K	0.315	0.346	-8.96	15.713	-0.15	-0.15	2013	
ΝΑΥΠ	ΚΛΩΣ/ΓΙΑ ΝΑΥΠΑΚΤΟΥ (ΚΑ)	11,510,102	0.89	3.21	0.00	K	0.279	0.280	-0.36	25.553	-0.07	-0.06	2013	
ΤΕΣΤ	ΤΕΣΑΠΡΕΤ (ΚΟ)	13,920,000	0.32	1.11	0.00	A					0.00	0.00	---	
ΦΙΕΡ	ΦΙΕΡΑΤΕΣ (ΚΟ)	10,203,575	0.73	3.14	0.00	K	0.308	0.280	10.00	29.738	0.00	0.00	2013	
ΦΙΝΤΟ	ΦΙΝΤΕΠΟΡΤ (ΚΟ)	7,326,648	1	2.40	0.00	A					0.00	0.00	---	
ΧΑΤΖΚ	ΧΑΤΖΗΩΑΝΝΟΥ (ΚΟ)	71,683,906	0.4	1.86	0.00	A					0.00	0.00	---	

P/E		Μέγιστο / Προβλεπόμενο 2012 Dividend / Interim Dividend 2012	Μέγιστο / Προβλεπόμενο 2013 Dividend / Interim Dividend 2013	Μερισματοδόση Dividend Yield (%) <sup>(*)</sup>	Διακρινόμενες Τιμών Μαρτίου Monthly Price in March		Διακρινόμενες Τιμών από 1/1/2014 Price Range since 1.1.2014		Αξία Συναλλαγών Value of Transactions <sup>(9)</sup>	Όγκος Συναλλαγών Transactions Volume <sup>(7)</sup>	Αριθμός Πράξεων Number of Trades	Μηνιαία Ευρωρευστότητα Monthly Net-liquidity (%)	Securities <sup>(1)</sup>
πριν φόρων before tax	μετά φόρων after tax				Κ	Ανώτερη High	Κατώτερη Low	Ανώτερη High					
<b>Farming Fishing &amp; Plantations</b>													
									700,434.82	2,636,829	2,314	1.45	: TOTAL OF SECTOR
36.7	---	---	---	---	0.27	0.42	0.25	0.42	23,737.64	65,774	52	0.47	GALAXIDI S.A. (CR)
---	---	---	---	---	---	---	---	---	140.70	2,862	3	0.01	DIAS A/C (CR)
---	---	---	---	---	0.05	0.09	0.05	0.12	10,845.13	156,618	125	0.52	HELLENIC FISHFARMING SA (CR)
---	---	---	---	---	0.15	0.21	0.15	0.28	4,350.29	27,666	39	0.39	KRE.KA SA (CR)
---	---	---	---	---	0.25	0.34	0.25	0.36	633,276.42	2,120,875	1,955	3.33	NIREFS SA (CR)
---	---	---	---	---	0.10	0.13	0.09	0.15	28,084.64	263,034	140	0.73	SELONDA AQUACULTURE SA (CR)
<b>Food Products</b>													
									1,653,786.07	4,184,465	2,440	1.41	: TOTAL OF SECTOR
---	---	---	---	---	0.83	0.95	0.83	1.10	300,383.85	344,144	772	0.94	HEL. SUGAR INDUSTRY SA (CB)
---	---	---	---	---	0.30	0.38	0.22	0.38	3,807.45	12,001	39	0.09	EVROFARMA SA (CR)
---	---	---	---	---	0.31	0.40	0.31	0.49	812,470.90	3,229,513	144	10.18	ELGEKA SA (CR)
6.8	9.8	---	---	---	1.70	1.89	1.70	1.95	37,362.56	20,864	212	0.28	S.KANAKIS SA (CR)
---	---	---	---	---	---	---	---	---	0.00	0	0	0.00	CARDASSILARIS SA (CR)
3.2	6.3	---	---	---	1.45	1.95	0.99	1.95	34,296.37	18,999	84	0.28	MILLS KEPENOS (CR)
5.3	---	0.01	---	---	1.27	1.58	0.91	1.58	22,805.07	16,319	25	0.17	KARAMOLEGOS SA (CR)
---	---	---	---	---	0.49	0.56	0.48	0.66	95,198.91	183,164	532	0.62	KRETA FARM SA (CR)
---	---	---	---	---	1.73	2.04	1.65	2.07	198,800.16	103,351	278	0.31	KRI-KRI S.A. (CR)
15.8	---	---	---	---	2.49	2.83	2.49	2.98	89,614.67	34,057	79	0.20	LOULIS MILLS SA (CR)
---	---	---	---	---	0.17	0.18	0.17	0.18	769.40	4,425	17	0.02	NIKAS SA (CR)
---	---	---	---	---	---	---	---	---	0.00	0	0	0.00	NUTRIART (CR)
2.3	5.7	---	---	---	0.26	0.31	0.26	0.37	21.70	70	1	0.00	PERSEUS SA (CR)
**	---	---	---	---	1.00	1.05	0.70	1.05	3,387.00	3,275	13	0.08	FLOUR MILLS SARANTOPOULOS SA
---	---	---	---	---	0.23	0.29	0.16	0.42	54,868.03	214,283	244	5.31	CHATZIKRANIOTIS & SONS SA (CR)
<b>Durable Household Products</b>													
									13,704,437.93	3,430,616	4,166	1.55	: TOTAL OF SECTOR
---	---	---	---	---	0.02	0.04	0.02	0.04	30,446.25	1,009,305	153	1.30	G.E. DIMITRIOU (CR)
---	---	---	---	---	---	---	---	---	0.00	0	0	0.00	EMPORIKOS DESMOS SA (CR)
---	---	---	---	---	---	---	---	---	0.00	0	0	0.00	EMPORIKOS DESMOS SA (PR)
6.0	8.8	---	---	---	0.72	0.87	0.58	0.87	44,486.58	55,410	160	0.10	F.G. EUROPE S.A. (CR)
---	---	---	---	---	---	---	---	---	0.00	0	0	0.00	TROPEA HOLDING (CR)
---	---	---	---	---	0.24	0.24	0.24	0.24	0.00	0	0	0.00	YALCO - CONSTANTINOU SA (CB)
---	---	---	---	---	5.37	6.01	3.86	6.01	13,629,505.10	2,365,901	3,853	4.64	FOURLIS (CR)
<b>Furnishings</b>													
									246,391.61	676,908	1,062	0.53	: TOTAL OF SECTOR
---	---	---	---	---	1.00	1.00	1.00	1.00	0.00	0	0	0.00	VARANGIS AVEPE S.A. (CR)
---	---	---	---	---	0.59	0.71	0.46	0.88	93,010.87	142,965	229	0.60	BIOKARPET S.A.(CR)
---	---	---	---	---	0.30	0.35	0.30	0.40	130,399.99	407,669	738	1.17	DROMEAS SA (CR)
---	---	---	---	---	0.16	0.21	0.14	0.25	22,980.75	126,274	95	0.19	SATO SA (CR)
<b>Home Construction</b>													
									305,628.48	171,995	829	0.52	: TOTAL OF SECTOR
---	---	---	---	---	1.66	1.90	1.58	1.99	305,628.48	171,995	829	0.52	TECHNICAL OLYMPIC SA (CR)
<b>Toys</b>													
									62,705,659.50	4,679,989	12,890	3.44	: TOTAL OF SECTOR
15.8	20.4	---	---	---	12.46	14.40	11.24	14.40	62,705,659.50	4,679,989	12,890	3.44	JUMBO SA (CR)
<b>Clothing &amp; Accessories</b>													
									162,047.34	531,537	810	0.13	: TOTAL OF SECTOR
---	---	---	---	---	3.33	3.33	2.81	3.33	0.00	0	0	0.00	TRIA ALFA SA (CR)
---	---	---	---	---	0.97	0.99	0.97	1.39	218.03	225	2	0.09	TRIA ALFA SA (PR)
---	---	---	---	---	---	---	---	---	0.00	0	0	0.00	ALSINCO S.A (CR)
0.2	0.2	---	---	---	0.18	0.25	0.15	0.25	3,772.09	17,396	40	0.11	VARVARESSOS SA (CB)
---	---	---	---	---	---	---	---	---	0.00	0	0	0.00	FASHION BOX (CR)
---	---	---	---	---	0.19	0.42	0.19	0.76	4,517.46	16,693	53	0.42	DUROS SA (CR)
5.8	10.8	---	---	---	0.57	0.63	0.55	0.69	15,925.82	26,688	75	0.20	ELVE SA (CR)
---	---	---	---	---	0.09	0.13	0.09	0.15	3,457.57	30,528	31	0.22	HELLENIC FABRICS SA (CR)
---	---	---	---	---	---	---	---	---	0.00	0	0	0.00	UNITED TEXTILES (CR)
---	---	---	---	---	0.24	0.30	0.24	0.36	58,577.46	210,391	153	0.40	SELECTED TEXT. IND. ASSOC (CR)
---	---	---	---	---	---	---	---	---	0.00	0	0	0.00	KLONATEX SA (CR)
---	---	---	---	---	---	---	---	---	0.00	0	0	0.00	KLONATEX SA (PR)
---	---	---	---	---	0.51	0.56	0.49	0.56	16,990.35	31,515	25	0.53	LANAKAM SA (CR)
---	---	---	---	---	---	---	---	---	0.00	0	0	0.00	MAXIM C.M. PERTSINIDIS SA (CB)
---	---	---	---	---	0.55	0.69	0.55	0.69	27.75	47	6	0.00	MINERVA KNITWEAR SA (CB)
---	---	---	---	---	0.24	0.39	0.17	0.48	30,297.86	92,202	177	0.29	EL. D. MOUZAKIS SA (CB)
---	---	---	---	---	0.21	0.31	0.21	0.40	18,350.85	70,181	105	0.61	NAFFAKTOS TEXTILE IND. SA (CB)
---	---	---	---	---	---	---	---	---	0.00	0	0	0.00	TEXAPRET SA (CR)
---	---	---	---	---	0.20	0.38	0.12	0.38	9,912.10	35,671	143	0.35	FIERATEX SA (CR)
---	---	---	---	---	---	---	---	---	0.00	0	0	0.00	FINTEXPORT SA (CR)
---	---	---	---	---	---	---	---	---	0.00	0	0	0.00	XATZIOANNOU (CR)

Σύμβολο ΟΛΣΗΣ OLSHS Code	Χρεόγραφα (1)	Αριθμός Εισηγμένων Χρεογράφων Number of Listed Securities (*)	Ονομαστική Αξία Nominal Value	Χρημ/κή Αξία (Εισπ. Ευρώ) Market Capitalisation (Million Euro)(**)	% στη Συνολική Χρημ/κή Αξία % in Total Market Capitalisation	Κατηγορία - Category (\$)	No Σημείωσης - Note Nr	Τιμή Κλεισίματος Closing Price	Τιμή Κλεισίματος Πρ. Μηνά Previous Month Closing Price	% Μεταβολή Μηνός % Monthly Price Change	% Spread Μηνός % Monthly Spread	Κέρδη ανά Μετοχή Profits per Share	Έτος χρήσης Fiscal year	
												προ φόρων before tax	μετά φόρων after tax	
<b>Υποδήματα</b>														
0 Τίτλοι-Stocks, ΣΥΝΟΛΟ ΚΛΑΔΟΥ :		23,059,688			0.00									
PINTE	RIDENCO (ΚΟ)	23,059,688	0.66	0.00	0.00	A					---	0.00	0.00	---
<b>Είδη Προσωπικής Φροντίδας</b>														
3 Τίτλοι-Stocks, ΣΥΝΟΛΟ ΚΛΑΔΟΥ :		99,154,851		344.17	0.45									
KOPRES	KOPRES (ΚΟ)	13,586,500	0.39	47.55	0.06	K	3.50	3.60	-2.78	2.223		-0.28	-0.35	2013
ΠΑΠ	ΠΑΠΟΥΤΣΑΝΗΣ (ΚΟ)	50,797,369	0.31	25.40	0.03	K	0.500	0.507	-1.38	2.966		0.00	0.00	2013
ΣΑΡ	ΣΑΡΑΝΤΗΣ ΓΡ. (ΚΟ)	34,770,982	1.54	271.21	0.36	K	7.80	6.94	12.39	1.707		0.36	0.24	2013
<b>Καπνός</b>														
1 Τίτλοι-Stocks, ΣΥΝΟΛΟ ΚΛΑΔΟΥ :		2,760,000		565.94	0.75									
KAPEL	KAPELIA (ΚΑ)	2,760,000	7.7	565.94	0.75	X	205.05	200.00	2.53	---		22.09	14.47	2013
<b>Ιατρικές Υπηρεσίες</b>														
5 Τίτλοι-Stocks, ΣΥΝΟΛΟ ΚΛΑΔΟΥ :		498,556,438		320.26	0.42									
AXON	AXON ΣΥΜΜΕΤΟΧΩΝ (ΚΟ)	20,255,805	0.3	2.35	0.00	E	0.116	0.062	87.10	---		-2.97	-2.81	2013
EYROM	EUROMEDICA (ΚΟ)	21,820,410	0.8	6.55	0.01	E	0.300	0.300	0.00	---		-2.75	-2.55	2013
IASΩ	IASΩ (ΚΟ)	53,155,053	0.44	88.24	0.12	K	1.66	1.73	-4.05	1.460		-0.02	-0.05	2013
IATR	IATRIKO ΑΘΗΝΩΝ (ΚΟ)	86,735,980	0.31	78.06	0.10	K	0.900	0.865	4.05	3.714		-0.36	-0.45	2013
PRAEK	PRAΞITELIO (ΚΟ)	9,550,386	0.5	4.43	0.01	A						0.00	0.00	---
PRAEP	PRAΞITELIO (ΠΟ)	1,306,368	0.5			A						0.00	0.00	---
ΥΓΕΙΑ	ΥΓΕΙΑ (ΚΟ)	305,732,436	0.41	140.64	0.19	K	0.460	0.454	1.32	0.711		-0.13	-0.15	2013
<b>Ιατρικός Εξοπλισμός</b>														
1 Τίτλοι-Stocks, ΣΥΝΟΛΟ ΚΛΑΔΟΥ :		4,178,856		2.01	0.00									
MENTI	MEDICON ΕΛΛΑΣ (ΚΟ)	4,178,856	1.58	2.01	0.00	E	0.482	0.334	44.31	---		0.15	0.10	2013
<b>Φαρμακευτικά Προϊόντα</b>														
1 Τίτλοι-Stocks, ΣΥΝΟΛΟ ΚΛΑΔΟΥ :		100,111,041		7.1	0.01									
ALAPIS	ALAPIS (ΚΟ)	49,030,011	0.3	0.00	0.00	A						0.00	0.00	---
LABI	LAVIPHARM (ΚΟ)	51,081,030	1	7.10	0.01	E	0.139	0.146	-4.79	---		-0.24	-0.22	2013
<b>Εμπόριο Ενδυμάτων</b>														
0 Τίτλοι-Stocks, ΣΥΝΟΛΟ ΚΛΑΔΟΥ :		26,262,660		.81	0.00									
ΣΠΡΙ	SPRIDER STORES (ΚΟ)	26,262,660	0.9	0.81	0.00	A						0.00	0.00	---
<b>Οικιακός Εξοπλισμός</b>														
0 Τίτλοι-Stocks, ΣΥΝΟΛΟ ΚΛΑΔΟΥ :		5,750,000		2.76	0.00									
ΗΛΕΘ	ΗΛΕΚΤΡΟΝΙΚΗ ΑΘΗΝΩΝ (ΚΟ)	5,750,000	0.3	2.76	0.00	A						-1.58	-1.47	---
<b>Εξειδικευμένο Λιανικό Εμπόριο</b>														
6 Τίτλοι-Stocks, ΣΥΝΟΛΟ ΚΛΑΔΟΥ :		175,849,830		1,843.62	2.43									
AZKO	A.S. COMPANY (ΚΟ)	26,252,040	0.38	9.27	0.01	K	0.353	0.353	0.00	4.599		0.00	0.00	2013
IKONA	EIKONA - ΗΧΟΣ (ΚΟ)	20,860,000	0.3	0.00	0.00	A						0.00	0.00	---
MLANT	MICROLAND COMPUTERS (ΚΟ)	13,555,100	1	8.68	0.01	A						0.00	0.00	---
ΜΟΤΟ	ΜΟΤΟΔΥΝΑΜΙΚΗ (ΚΟ)	11,700,000	0.59	4.14	0.01	K	0.354	0.333	6.31	7.199		-0.15	-0.14	2013
NAKAS	NAKAS ΜΟΥΣΙΚΗ (ΚΟ)	6,340,000	0.6	6.33	0.01	K	0.998	0.904	10.40	12.765		-0.09	-0.10	2013
PEBOIA	PEBOIA (ΚΟ)	22,280,000	0.3	14.39	0.02	K	0.646	0.610	5.90	3.361		-0.18	-0.18	2013
ΣΦΑ	ΣΦΑΚΙΑΝΑΚΗΣ (ΚΟ)	7,914,480	2.5	6.60	0.01	E	0.834	0.750	11.20	---		-3.76	-3.67	2013
ΦΟΓΚΡΠ	FOLLI-FOLLIE (ΚΟ)	66,948,210	0.3	1,794.21	2.36	K	26.80	25.45	5.30	0.327		5.94	5.19	2013
<b>Τηλεόραση &amp; Ψυχαγωγία</b>														
2 Τίτλοι-Stocks, ΣΥΝΟΛΟ ΚΛΑΔΟΥ :		146,250,464		36.37	0.05									
ABE	AUDIOVISUAL (ΚΟ)	45,457,464	0.7	14.50	0.02	K	0.319	0.320	-0.31	8.314		-0.51	-0.52	2013
THAET	THALETPOC (ΚΟ)	100,793,000	0.3	21.87	0.03	E	0.217	0.125	73.60	---		-0.34	-0.30	2013
<b>Διαφήμιση</b>														
0 Τίτλοι-Stocks, ΣΥΝΟΛΟ ΚΛΑΔΟΥ :		21,382,067		2.57	0.00									
ATEPM	ATEPMΩN (ΚΟ)	21,382,067	0.3	2.57	0.00	A						0.00	0.00	---
<b>Εκδόσεις</b>														
5 Τίτλοι-Stocks, ΣΥΝΟΛΟ ΚΛΑΔΟΥ :		157,391,069		53.45	0.07									
ATEK	ΑΤΤΙΚΕΣ ΕΚΔΟΣΕΙΣ (ΚΟ)	15,300,000	0.3	24.33	0.03	K	1.59	1.90	-16.32	8.269		0.05	0.08	2013
KAΘH	ΚΑΘΗΜΕΡΙΝΗ (ΚΟ)	30,600,000	0.3	17.35	0.02	K	0.567	0.891	-28.05	12.334		-0.89	-0.91	2013
LIBAN	LIBANH EKΔOT. OPΓ. (ΚΟ)	7,734,375	1	1.76	0.00	K	0.228	0.225	1.33	14.136		-0.42	-0.42	2013
NAYT	NAYTEMΠOPIKH (ΚΟ)	23,935,280	0.3	4.33	0.01	K	0.181	0.208	-12.98	24.755		0.00	0.00	2013
ΠΗΓΑΣ	ΠΗΓΑΣΟΣ ΕΚΔΟΤΙΚΗ Α.Ε. (ΚΟ)	18,750,000	0.3	3.56	0.00	E	0.190	0.054	251.85	---		-1.13	-1.16	2013
TEFO	TEFOΠOYAOC X.K. (ΚΟ)	54,547,634	0.5	2.07	0.00	A						0.00	0.00	---
TEKΔO	TEΧNIKEC EKΔOCEIC (ΚΟ)	6,523,780	0.53	0.04	0.00	A						0.00	0.00	---
<b>Τυχερά Παιχνίδια</b>														
3 Τίτλοι-Stocks, ΣΥΝΟΛΟ ΚΛΑΔΟΥ :		684,509,025		4,138.94	5.45									
ABENIP	AVENIR A.E. (ΚΟ)	105,423,498	0.51	4.85	0.01	A						0.00	0.00	---
INLOT	INTRALOT (ΚΟ)	158,961,721	0.3	367.20	0.48	K	2.31	2.15	7.44	0.486		0.34	0.13	2013
OLAP	OLAP (ΚΟ)	319,000,000	0.3	3,732.30	4.92	K	11.70	11.40	2.63	0.145		0.59	0.44	2013
ΣΕΝΤΡ	CENTRIC ΣΥΜΜΕΤΟΧΩΝ (ΚΟ)	101,123,806	0.36	34.58	0.05	K	0.342	0.346	-1.16	2.336		0.04	0.03	2013



P/E		Μέγιστο / Προβλεπόμενο 2012 Dividend / Interim Dividend 2012	Μέγιστο / Προβλεπόμενο 2013 Dividend / Interim Dividend 2013	Μερισματοδότηση Dividend Yield (%) <sup>(*)</sup>	Διακυμάνσεις Τιμών Μαρτίου Monthly Price in March		Διακυμάνσεις Τιμών από 1/1/2014 Price Range since 1.1.2014		Αξία Συναλλαγών Value of Transactions <sup>(9)</sup>	Όγκος Συναλλαγών Transactions Volume <sup>(7)</sup>	Αριθμός Πράξεων Number of Trades	Μηνιαία Ευομεσιμότητα Monthly Net Profitability (%)	Securities <sup>(1)</sup>
πριν φόρων before tax	μετά φόρων after tax				Κ	Ανώτερη High	Κατώτερη Low	Ανώτερη High					
<b>Footwear</b>													
0.00									0	0	0.00	: TOTAL OF SECTOR	
---	---	---	---	---				0.00	0	0	0.00	RIDENCO SA (CR)	
<b>Personal Products</b>													
2,385,096.79									432,603	1,025	0.44	: TOTAL OF SECTOR	
---	---	---	---	---	3.23	3.58	2.84	3.69	205,458.85	59,925	285	0.44	KORRES (CR)
**	---	---	---	---	0.47	0.53	0.40	0.60	42,792.74	85,179	198	0.17	PAPOUTSANIS (CR)
18.0	27.2	---	0.30	---	6.70	7.94	6.06	7.94	2,136,845.20	287,499	542	0.83	GR. SARANTIS SA (CR)
<b>Tobacco</b>													
502,189.50									2,477	54	0.09	: TOTAL OF SECTOR	
8.1	12.4	8.52	---	---	194.80	234.95	180.00	234.95	502,189.50	2,477	54	0.09	KARELIA TOBACCO CO. SA (CB)
<b>Health Care Providers</b>													
3,329,234.99									5,022,555	5,434	1.01	: TOTAL OF SECTOR	
---	---	---	---	---	0.06	0.12	0.06	0.14	1,596.10	22,813	29	0.11	AXON HOLDING SA (CR)
---	---	---	---	---	0.24	0.30	0.24	0.39	398.66	1,335	19	0.01	EUROMEDICA SA (CR)
---	---	---	---	---	1.65	1.89	1.34	1.99	1,123,987.77	639,462	935	1.20	IASO SA (CR)
---	---	---	---	---	0.85	0.93	0.72	0.93	236,170.97	263,612	291	0.30	ATHENS MEDICAL CENTER SA (CR)
---	---	---	---	---					0.00	0	0	0.00	PRAXITELIO SA (CR)
---	---	---	---	---					0.00	0	0	0.00	PRAXITELIO SA (PR)
---	---	---	---	---	0.44	0.51	0.37	0.51	1,967,081.49	4,095,333	4,160	1.34	HYGEIA SA (CR)
<b>Medical Equipment</b>													
2,411.36									4,609	44	0.11	: TOTAL OF SECTOR	
2.7	4.2	---	---	---	0.32	0.80	0.30	0.95	2,411.36	4,609	44	0.11	MEDICON S.A. (CR)
<b>Pharmaceuticals</b>													
11,759.41									86,730	124	0.09	: TOTAL OF SECTOR	
---	---	---	---	---					0.00	0	0	0.00	ALAPIS (CR)
---	---	---	---	---	0.13	0.15	0.13	0.16	11,759.41	86,730	124	0.17	LAVIPHARM SA (CR)
<b>Apparel Retailers</b>													
0.00									0	0	0.00	: TOTAL OF SECTOR	
---	---	---	---	---					0.00	0	0	0.00	SPIDER STORES (CR)
<b>Home Improvement Retailers</b>													
0.00									0	0	0.00	: TOTAL OF SECTOR	
---	---	---	---	---					0.00	0	0	0.00	ELECTRONIKI ATHINON SA (CR)
<b>Specialty Retailers</b>													
36,057,983.92									3,146,699	11,255	1.79	: TOTAL OF SECTOR	
9.5	19.8	---	---	---	0.34	0.38	0.31	0.38	514,695.51	1,414,904	552	5.39	AS COMPANY SA (CR)
---	---	---	---	---					0.00	0	0	0.00	IKONA - IHOS SA (CR)
---	---	---	---	---					0.00	0	0	0.00	MICROLAND COMPUTERS SA (CR)
---	---	---	---	---	0.29	0.39	0.28	0.42	57,569.10	163,109	411	1.39	MOTODYNAMICS S.A. (CR)
---	---	---	---	---	0.74	1.00	0.53	1.62	7,560.57	8,542	110	0.13	NAKAS MUSIC
---	---	---	---	---	0.60	0.68	0.58	0.72	144,340.23	225,682	705	1.01	REVOIL (CR)
---	---	---	---	---	0.50	0.84	0.49	0.84	4,713.28	6,263	19	0.08	SFAKIANAKIS SA (CR)
3.9	4.5	---	---	---	24.45	27.87	21.90	27.87	35,329,105.23	1,328,199	9,458	1.98	FOLLI FOLLIE (CR)
<b>Broadcasting &amp; Entertainment</b>													
17,014.26									58,653	179	0.04	: TOTAL OF SECTOR	
---	---	---	---	---	0.27	0.32	0.21	0.38	16,043.64	53,815	156	0.12	AUDIO VISUAL ENTERPRISES (CR)
---	---	---	---	---	0.14	0.22	0.11	0.22	970.62	4,838	23	0.00	TELETIPOS SA (CR)
<b>Media Agencies</b>													
0.00									0	0	0.00	: TOTAL OF SECTOR	
---	---	---	---	---					0.00	0	0	0.00	ATERMON (CR)
<b>Publishing</b>													
647,713.81									409,579	608	0.26	: TOTAL OF SECTOR	
33.2	22.3	---	---	---	1.44	1.90	1.44	2.15	465,840.21	268,312	30	1.75	ATTICA PUBLICATIONS SA (CR)
---	---	---	---	---	0.57	4.49	0.57	4.49	161,403.80	29,485	214	0.10	KATHIMERINI SA (CR)
---	---	---	---	---	0.18	0.23	0.16	0.24	937.35	5,003	37	0.06	LIVANIS SA (CR)
---	---	---	---	---	0.15	0.25	0.15	0.48	18,738.09	100,305	176	0.42	NAYTEMPORIKI PUBLISHING SA (CR)
---	---	---	---	---	0.05	0.19	0.05	0.19	794.36	6,474	151	0.03	PEGASUS PUBLISHING S.A. (CR)
---	---	---	---	---					0.00	0	0	0.00	CH.TEGOPOULOS PUBL. SA (CR)
---	---	---	---	---					0.00	0	0	0.00	TECHNICAL PUBLICATIONS SA (CR)
<b>Gambling</b>													
241,396,100.68									26,347,713	43,221	3.85	: TOTAL OF SECTOR	
---	---	---	---	---					0.00	0	0	0.00	AVENIR S.A. (CR)
5.5	13.7	---	---	---	2.09	2.51	1.84	2.51	16,466,908.19	7,056,141	11,282	4.44	INTRALOT (CR)
16.4	21.9	0.57	---	---	11.08	12.85	9.33	12.85	224,670,684.28	18,523,685	31,307	5.81	OPAP (CR)
7.2	9.2	---	---	---	0.30	0.36	0.28	0.39	258,508.21	767,887	632	0.76	CENTRIC HOLDINGS (CR)



Σύμβολο ΟΔΣΗΣ OLSHS Code	Χρεόγραφο (1)	Αριθμός Εισηγμένων Χρεογράφων Number of Listed Securities ( <sup>2</sup> )	Ονομαστική Αξία Nominal Value	Χρημ/κή Αξία (Εκστ. Ευρώ) Market Capitalisation (Million Euro)( <sup>3,4</sup> )	% στη Συνολική Χρημ/κή Αξία% in Total Market Capitalisation	Κατηγορία - Category (\$)	No Σημείωσης - Note Nr	Τιμή Κλεισίματος Closing Price	Τιμή Κλεισίματος Πρ. Μήνα Previous Month Closing Price	% Μεταβολή Μηνός % Monthly Price Change	% Spread Μηνός % Monthly Spread	Κέρδη ανά Μετοχή Profits per Share		Έτος χροιάς Fiscal year
												προ φόρων before tax	μετά φόρων after tax	
<b>Ξενοδοχεία</b>														
4 Τίτλοι-Stocks, ΣΥΝΟΛΟ ΚΛΑΔΟΥ :		107,087,190		773.1	1.02									
ΑΣΤΗΡ	ΑΣΤΗΡ ΠΑΛΑΣ (ΚΟ)	63,900,000	3	249.21	0.33	X		3.90	3.91	-0.26	---	-0.10	-0.10	2013
ΙΟΝΑ	ΙΟΝΙΚΗ ΞΕΝΟΔΟΧΕΙΑΚΗ (ΚΟ)	13,404,440	8.63	100.53	0.13	X		7.50	7.48	0.27	---	0.00	0.00	2013
ΛΑΜΨΑ	ΛΑΜΨΑ (ΚΟ)	21,364,000	1.12	367.46	0.48	K		17.20	18.00	-4.44	6.684	0.09	0.16	2013
ΠΡΕΖΤ	ΓΕΚΕ (ΚΑ)	8,418,750	0.3	55.90	0.07	K		6.64	6.65	-0.15	10.101	0.00	0.00	2013
<b>Ταξίδια &amp; Τουρισμός</b>														
8 Τίτλοι-Stocks, ΣΥΝΟΛΟ ΚΛΑΔΟΥ :		762,470,022		471.81	0.62									
ΑΝΕΚ	ΑΝΕΚ (ΚΟ)	185,373,016	0.3	22.98	0.03	E		0.119	0.114	4.39	---	-0.19	-0.19	2013
ΑΝΕΠ	ΑΝΕΚ (ΠΟ `90)	312,163	0.3					1.43	1.43	0.00	---	-0.19	-0.19	2013
ΑΝΕΠΟ	ΑΝΕΚ (ΠΟ `96)	2,969,713	0.3					0.160	0.150	6.67	---	-0.19	-0.19	2013
ΑΤΤΙΚΑ	ΑΤΤΙΚΑ ΣΥΜΜΕΤΟΧΩΝ (ΚΟ)	191,660,320	0.3	133.20	0.18	X		0.695	0.713	-2.52	---	-0.05	-0.05	2013
ΚΥΡΙΟ	ΚΥΡΙΑΚΟΥΛΗΣ (ΚΟ)	7,595,160	0.6	7.02	0.01	K		0.924	0.739	25.03	24.341	-0.06	-0.06	2013
ΜΙΝΟΑ	ΜΙΝΩΙΚΕΣ ΓΡΑΜΜΕΣ ΑΝΕ (ΚΟ)	106,980,050	2.25	161.54	0.21	X		1.51	1.53	-1.31	---	-0.20	-0.20	2013
ΝΕΛ	ΝΕΛ (ΚΟ)	255,459,600	0.3	12.77	0.02	E		0.050	0.072	-30.56	---	-0.23	-0.23	2013
ΟΤΟΕΛ	ΑΥΤΟΗΕΛΛΑΣ (ΚΟ)	12,120,000	0.32	134.29	0.18	K		11.08	9.36	18.38	1.331	1.08	0.54	2013
<b>Υπηρεσίες Ηλεκτρονικών Υπολογιστών</b>														
8 Τίτλοι-Stocks, ΣΥΝΟΛΟ ΚΛΑΔΟΥ :		342,738,620		117.23	0.15									
ΑΓΚΡΙ	ΑΛΦΑ ΓΚΡΙΣΙΝ Α.Ε. (ΚΟ)	14,870,100	0.3	1.20	0.00	E		0.081	0.081	0.00	---	-0.13	-0.13	2013
ΑΛΤΕΚ	ΑΛΤΕΚ (ΚΟ)	215,246,452	0.3	5.81	0.01	E		0.027	0.031	-12.90	---	-0.03	-0.03	2013
ΒΥΤΕ	ΒΥΤΕ COMPUTER (ΚΟ)	15,816,009	0.3	9.57	0.01	K		0.605	0.607	-0.33	1.079	-0.01	-0.01	2013
ΚΟΥΑΛ	QUALITY & RELIABILITY (ΚΟ)	27,345,120	0.47	13.89	0.02	K		0.508	0.504	0.79	10.041	0.08	0.04	2013
ΚΟΥΕΣ	QUEST ΣΥΜΜΕΤΟΧΩΝ (ΚΟ)	11,962,443	0.5	72.37	0.10	K		6.05	5.60	8.04	4.040	0.13	-0.23	2013
ΛΟΓΟΣ	LOGISMOS (ΚΟ)	4,740,000	0.86	1.86	0.00	K		0.393	0.445	-11.69	14.589	0.00	0.00	2013
ΠΡΟΦ	PROFILE (ΚΟ)	11,812,193	0.45	10.63	0.01	K		0.900	0.950	-5.26	2.701	0.05	0.05	2013
ΠΣΥΣΤ	PC SYSTEMS (ΚΟ)	40,946,303	0.36	1.88	0.00	E		0.046	0.169	-72.78	---	-0.32	-0.32	2013
<b>Διαδίκτυο</b>														
1 Τίτλοι-Stocks, ΣΥΝΟΛΟ ΚΛΑΔΟΥ :		110,097,185		131.02	0.17									
ΦΟΡΘ	FORTHNET (ΚΟ)	110,097,185	0.3	131.02	0.17	E		1.19	1.30	-8.46	---	-0.48	-0.55	2013
<b>Λογισμικό</b>														
4 Τίτλοι-Stocks, ΣΥΝΟΛΟ ΚΛΑΔΟΥ :		213,556,751		166.51	0.22									
ΗΟΛ	HELLAS ONLINE (ΚΟ)	179,707,771	0.3	106.39	0.14	E		0.592	0.643	-7.93	---	0.00	0.00	2013
ΙΛΥΔΑ	ΙΛΥΔΑ (ΚΟ)	9,000,000	0.88	7.10	0.01	K		0.789	0.725	8.83	33.775	-0.14	-0.15	2013
ΚΟΜΠ	COMPUCON (ΚΟ)	12,431,980	0.72	0.37	0.00	E		0.030	0.045	-33.33	---	-0.05	-0.05	2013
ΜΑΣ	MLS ΠΛΗΡΟΦΟΡΙΚΗ (ΚΟ)	12,417,000	0.37	52.65	0.07	K		4.24	4.06	4.43	1.068	0.00	0.00	2013
<b>Υλικό Υπολογιστών</b>														
3 Τίτλοι-Stocks, ΣΥΝΟΛΟ ΚΛΑΔΟΥ :		43,220,700		174.56	0.23									
ΙΝΤΕΤ	ΙΝΤΕΡΤΕΚ (ΚΟ)	11,233,200	0.73	3.50	0.00	K		0.312	0.320	-2.50	10.042	-0.32	-0.30	2013
ΠΛΑΣΙ	ΠΛΑΣΙΟ COMPUTERS (ΚΟ)	22,080,000	0.32	168.91	0.22	K		7.65	6.51	17.51	2.640	0.88	0.65	2013
ΣΠΙ	CPI (ΚΟ)	9,907,500	0.3	2.14	0.00	K		0.216	0.205	5.37	15.855	0.00	0.00	2013
<b>Ηλεκτρονικός Εξοπλισμός Γραφείων</b>														
1 Τίτλοι-Stocks, ΣΥΝΟΛΟ ΚΛΑΔΟΥ :		8,298,467		6.09	0.01									
ΙΝΤΕΚ	ΙΝΤΕΛ ΟΜΙΛΟΣ (ΚΟ)	8,298,467	0.4	6.09	0.01	K		0.734	0.730	0.55	8.672	0.14	0.14	2013
<b>Αεροπορικές Εταιρείες</b>														
1 Τίτλοι-Stocks, ΣΥΝΟΛΟ ΚΛΑΔΟΥ :		71,417,100		571.34	0.75									
ΑΡΑΙΓ	ΑΕΡΟΠΟΡΙΑ ΛΙΓΑΙΟΥ (ΚΟ)	71,417,100	0.65	571.34	0.75	K		8.00	7.60	5.26	0.366	1.05	0.81	2013
<b>Εναλλακτικός Ηλεκτρισμός</b>														
1 Τίτλοι-Stocks, ΣΥΝΟΛΟ ΚΛΑΔΟΥ :		109,314,400		498.47	0.66									
ΤΕΝΕΡΓ	ΤΕΡΝΑ ΕΝΕΡΓΕΙΑΚΗ (ΚΟ)	109,314,400	0.3	498.47	0.66	K		4.56	4.48	1.79	0.395	0.09	0.04	2013
<b>Θαλάσσιες Μεταφορές</b>														
0 Τίτλοι-Stocks, ΣΥΝΟΛΟ ΚΛΑΔΟΥ :		51,334,286		40.04	0.05									
ΣΑΟΣ	ΣΑΟΣ (ΚΟ)	51,334,286	0.32	40.04	0.05	A					---	0.00	0.00	---
<b>Δ.Α.Κ.</b>														
3 Τίτλοι-Stocks, ΣΥΝΟΛΟ ΚΛΑΔΟΥ :		6,532,046		.	0.00									
ΔΑΚ	ALPHA ETF FTSE Athex Large Cap	5,848,618	---	0.00	0.00	ΔΑΚ		4.28	4.21	1.66	1.802	0.00	0.00	---
ΔΑΚΓΔ	NBGAM ETF ΓΑ Χ.Α.	294,878	---	0.00	0.00	ΔΑΚ		14.62	14.38	1.67	4.060	0.00	0.00	---
ΔΑΚΕΤ30	NBGAM ETF GREECE & TURKEY 30	388,550	---			ΔΑΚ		7.75	7.14	8.54	22.997	0.00	0.00	---
213	ΜΗ ΑΝΕΣΤΑΛΜΕΝΕΣ ΜΕΤΟΧΕΣ, ΣΥ	42,783,744,937		75,911.91	100.00									

P/E	Μέρισμα / Προβλεπόμενα 2012 Dividend / Interim Dividend 2012	Μέρισμα / Προβλεπόμενα 2013 Dividend / Interim Dividend 2013	Μερίσματα/όσοι Dividend Yield (%) <sup>(*)</sup>	Διακυμάνσεις Τιμών Μαρτίου Monthly Price in March		Διακυμάνσεις Τιμών από 1/1/2014 Price Range since 1.1.2014		Αξία Συναλλαγών Value of Transactions <sup>(*)</sup>	Όγκος Συναλλαγών Transactions Volume <sup>(*)</sup>	Αριθμός Πράξεων Number of Trades	Μηνιαία Ευρωρευστότητα Monthly Net-liquidity (%)	Securities <sup>(1)</sup>
				Κ	Ανώτερη High	Κατώτερη Low	Ανώτερη High					
<b>Hotels</b>												
								448,815.66	88,895	475	0.08	: TOTAL OF SECTOR
---	---	---	---	3.88	4.08	3.56	4.08	322,710.82	80,959	363	0.13	ASTIR PALACE SA (CR)
---	**	---	---	7.48	7.50	6.64	9.90	150.00	20	1	0.00	IONIAN HOTELS SA (CR)
**	**	---	---	15.60	18.00	15.60	18.00	121,303.24	7,216	97	0.03	LAMPASA HOTEL SA (CR)
69.8	**	0.29	---	6.64	6.65	6.64	6.68	4,651.60	700	14	0.01	GEKE SA (CB)
<b>Travel &amp; Tourism</b>												
								1,346,717.49	951,813	1,560	0.12	: TOTAL OF SECTOR
---	---	---	---	0.10	0.13	0.10	0.14	47,093.40	418,580	238	0.23	ANEK LINES SA (CR)
---	---	---	---	1.43	1.43	1.43	1.43	0.00	0	0	0.00	ANEK LINES SA (PR, issue '90)
---	---	---	---	0.15	0.16	0.15	0.28	823.41	5,288	14	0.18	ANEK LINES SA (PR, issue '96)
---	---	---	---	0.62	0.73	0.50	0.80	84,292.04	123,384	245	0.06	ATTICA HOLDINGS (CR)
---	---	---	---	0.53	0.92	0.49	1.08	17,363.60	27,412	297	0.36	KIRIAKOULIS SHIPPING SA (CR)
---	---	---	---	1.50	1.64	1.49	2.00	99,521.23	66,182	144	0.06	MINOAN LINES SA (CR)
---	---	---	---	0.04	0.08	0.04	0.09	11,188.28	204,315	158	0.08	NEL SA (CR)
7.1	14.3	---	---	9.01	11.20	7.50	11.20	1,086,435.53	106,652	464	0.88	AUTOHELLAS SA (CR)
<b>Computer Services</b>												
								539,892.08	809,841	1,046	0.24	: TOTAL OF SECTOR
---	---	---	---	0.08	0.08	0.07	0.14	64.80	800	4	0.01	ALPHA GRISSIN S.A. (CR)
---	---	---	---	0.03	0.04	0.03	0.04	10,294.67	314,290	165	0.15	ALTEC SA (CR)
---	---	---	---	0.59	0.63	0.56	0.67	25,953.82	42,836	81	0.27	BYTE COMPUTER SA (CR)
22.3	42.3	---	---	0.40	0.52	0.38	0.52	98,746.73	204,048	208	0.75	QUALITY & RELIABILITY SA (CR)
38.8	---	---	---	5.40	6.15	4.21	6.30	276,436.07	48,074	239	0.40	QUEST HOLDINGS (CR)
---	56.8	---	---	0.35	0.45	0.35	0.52	2,006.60	4,847	15	0.10	LOGISMOS S.A. (CR)
16.1	16.7	---	---	0.88	0.99	0.87	1.05	118,835.98	130,166	312	1.10	PROFILE SA (CR)
---	---	---	---	0.05	0.17	0.05	0.17	7,553.41	64,780	22	0.16	PC SYSTEMS SA (CR)
<b>Internet</b>												
								130,950.09	103,434	230	0.09	: TOTAL OF SECTOR
---	---	---	---	1.17	1.34	1.10	1.98	130,950.09	103,434	230	0.09	Forthnet (CR)
<b>Software</b>												
								2,267,133.74	759,133	1,666	0.36	: TOTAL OF SECTOR
37.9	52.0	---	---	0.53	0.65	0.40	0.67	127,986.12	213,062	182	0.12	HELLAS ONLINE SA (CR)
---	---	---	---	0.52	0.79	0.39	0.79	4,125.03	6,686	29	0.07	ILYDA S.A. (CR)
---	---	---	---	0.03	0.05	0.03	0.06	926.03	23,715	9	0.19	COMPUCON SA (CR)
31.8	34.8	---	---	4.00	4.30	3.28	4.30	2,134,096.56	515,670	1,446	4.15	MLS MULTIMEDIA SA (CR)
<b>Computer Hardware</b>												
								297,198.82	113,962	331	0.26	: TOTAL OF SECTOR
---	---	---	---	0.28	0.33	0.23	0.51	6,933.09	22,611	66	0.20	INTERTECH SA (CR)
7.4	10.0	0.12	---	6.41	7.65	5.80	7.65	278,752.42	40,156	233	0.18	PLAISIO COMPUTERS SA (CR)
---	---	---	---	0.21	0.25	0.13	0.27	11,513.31	51,195	32	0.52	CPI SA (CR)
<b>Electronic Office Equipment</b>												
								2,919.91	3,933	78	0.05	: TOTAL OF SECTOR
6.3	6.3	---	---	0.63	0.77	0.54	1.00	2,919.91	3,933	78	0.05	IDEAL GROUP SA (CR)
<b>Airlines</b>												
								12,186,003.13	1,565,623	6,896	2.19	: TOTAL OF SECTOR
5.6	7.2	---	---	7.35	8.10	5.90	8.10	12,186,003.13	1,565,623	6,896	2.19	AEGEAN AIRLINES (CR)
<b>Alternative Electricity</b>												
								6,863,963.04	1,504,098	7,460	1.38	: TOTAL OF SECTOR
42.3	96.1	---	---	4.33	4.76	3.90	4.86	6,863,963.04	1,504,098	7,460	1.38	TERNA ENERGY (CR)
<b>Marine Transportation</b>												
								0.00	0	0	0.00	: TOTAL OF SECTOR
---	---	---	---	---	---	---	---	0.00	0	0	0.00	SAOS (CR)
<b>ETF</b>												
								1,743,219.81	0	196	0.00	: TOTAL OF SECTOR
---	---	---	---	4.15	4.45	3.69	4.45	1,728,501.37	402,431	156	6.88	ALPHA ETF FTSE Athex Large Cap
---	---	---	---	14.43	15.10	12.20	15.10	14,441.46	976	21	0.33	NBGAM ETF
---	---	---	---	7.07	7.75	6.70	7.75	276.98	38	19	0.01	NBGAM ETF GREECE & TURKEY 30
								2,520,540,167.98	1,347,497,123	622,222	3.15	

## ΣΗΜΕΙΩΣΕΙΣ ΜΕΤΟΧΩΝ - STOKS NOTES

1	Συντμήσεις - Abbreviations: Κ = Κοινές = Com. = Common., Πρ. = Προνομιούχες = Pref. = Preferred., Ον. = Ονομαστικές = Reg. = Registered., Αν. = Ανώνυμες = Bear. = Bearer.	\$	Κ= ΚΥΡΙΑ ΑΓΟΡΑ - MAIN MARKET, Χ=ΚΑΤΗΓΟΡΙΑ ΧΑΜΗΛΗΣ ΔΙΑΣΠΟΡΑΣ - LOW DISPERSION, Ε= ΚΑΤΗΓΟΡΙΑ ΕΠΙΤΗΡΗΣΗΣ - SURVEILLANCE, Δ= ΠΡΟΣ ΔΙΑΓΡΑΦΗ - UNDER DELETION, Α= ΑΝΑΣΤΟΛΗ - SUSPENSION - Δ = ΔΙΑΠΡΑΓΜΑΤΕΥΣΙΜΑ ΑΜΟΙΒΑΙΑ ΚΕΦΑΛΑΙΑ - EXCHANGE TRADED FUNDS, W=ΤΙΤΛΟΙ ΠΑΡΑΣΤΑΤΙΚΟΙ - WARRANTS
7	Οι τιμές εμφανίζονται σε Ευρώ εκτός από τις περιπτώσεις που επισημαίνεται . - Prices are presented in Euro except for cases it is pointed out. Τα στοιχεία έχουν προσαρμοστεί για τις διανομές νέων μετοχών (δωρεάν ή με μετρητά) και τις συνακόλουθες προσαρμογές των χρηματιστηριακών τιμών. - Data have been adjusted for new stocks' distribution and the consequent stocks' price adjustments.	***	Τα στοιχεία αφορούν σε σύνολα εταιριών και όχι σε επιμέρους μετοχικές εκδόσεις - Data concern total value of the companies.
14	Η Μερισμαπαύδοση προκύπτει από το τελευταίο αποκοπέν μέρισμα (και όχι από τυχόν προμέρισμα) - The Dividend Yield results from the last distributed dividend (and not from any interim dividend).	8	<b>Δευτερογενής εισαγωγή-Secondary trading</b>
(^)	Στην περίπτωση του Δ.Α.Κ ο όρος μερίδια αντικαθιστά τον όρο χρεόγραφα - In the case of ETFs the term "Units" replaces the term securities.	18	Η εταιρεία πραγματοποίησε πακέτο μεταβίβασης υφισταμένων μετοχών στον ανάδοχο πριν την εισαγωγή της στο Χρηματιστήριο. - The company realized block transfer of already issued stocks to the underwriter before its listing on the Athens Exchange.
		**	Το Ρ/Ε είναι μεγαλύτερο από 100. - P/E is higher than 100.
		9	Στην αξία συναλλαγών των μετοχών συμπεριλαμβάνεται και η αξία των δικαιωμάτων, ενώ στα τεμάχια όχι. - The value of stocks' transactions also includes the rights' transactions while the volume of transactions are not include them.

ΣΤΑΘΜΙΣΜΕΝΟ Ρ/Ε (μετά φόρων) ΤΩΝ ΕΠΙΜΕΡΟΥΣ ΚΛΑΔΩΝ ΚΑΙ ΣΥΝΟΛΟΥ ΤΗΣ ΑΓΟΡΑΣ  
SECTORAL AND COMPOSITE WEIGHTED P/E RATIO (after tax) \*

	2013												2014		
	Μάρ.	Απρ.	Μάι.	Ιούν.	Ιούλ.	Αύγ.	Σεπ.	Οκτ.	Νοέμ.	Δεκ.	Ιαν.	Φεβ.	Μάρ.		
	Mar.	Apr.	May	Jun.	Jul.	Aug.	Sep	Oct	Nov.	Dec.	Jan.	Feb.	Mar.		
Τράπεζες														3.1	Banks
Επενδυτικές Υπηρεσίες	17.6	22.8	25.7	26.8	27.2	25.0	28.4	34.8	36.1	35.8	32.7	32.7	16.2	Investment Services	
Εταιρείες Επενδύσεων	2.8	2.9	3.1	5.1	5.3	5.4	6.0	6.8	5.4	5.2	5.3	7.2	10.0	Equity Investment Instruments	
Εξειδικευμένες Χρηματοοικονομικές Υπηρεσίες															Specialty Finance
Ασφάλειες Ιδιοκτησίας & Ζημιών	3.5	3.8	4.3	4.0	3.9	3.3	3.6	4.5	4.2	3.8	4.0	4.0	3.6	Property & Casualty Insurance	
Γενικές Ασφάλειες															Full Line Insurance
Μεσίτες Ασφαλίσεων															Insurance Brokers
Εμπορικά Οχήματα και Φορτηγά														28.1	Commercial Vehicles & Trucks
Ηλεκτρικά Μέρη & Εξοπλισμός															Electrical Components & Equipment
Μηχανήματα Βιομηχανικού Εξοπλισμού	14.5	16.5	15.3	14.2	15.9	14.2	17.7	19.8	17.4	16.4	16.8	16.8	7.8	Industrial Machinery	
Προμηθευτές Βιομηχανίας														13.2	Industrial Suppliers
Υλικά Συσκευασίας	12.1	13.5	14.2	13.3	14.9	14.3	13.7	13.9	13.7	12.3	12.4	12.4	13.9	Containers & Packaging	
Υπηρεσίες Μεταφορών	63.3	69.1	58.4	62.6	54.8	58.4	62.7	62.6	66.2	62.0	62.0	62.0	39.6	Transportation Services	
Υποστηρικτικές Υπηρεσίες προς Επιχειρήσεις	7.1	6.6	8.8	8.6	7.6	7.8	8.6	9.5	9.9	9.6	9.5	9.5	28.4	Business Support Services	
Εμπόριο Ενδυμάτων															Apparel Retailers
Εξειδικευμένο Λιανικό Εμπόριο	40.7	45.7	39.4	38.1	37.5	35.4	37.1	44.0	42.2	45.1	47.4	47.4	4.6	Specialty Retailers	
Λιανικό & Χονδρικό Εμπόριο Τροφίμων															Food Retailers & Wholesalers
Οικιακός Εξοπλισμός															Home Improvement Retailers
Κατασκευές	8.0	7.8	9.1	7.7	8.5	8.1	9.3	9.8	13.3	12.5	11.9	11.9	32.2	Heavy Construction	
Οικοδομικά Υλικά & Εξαρτήματα	36.3	34.2	34.4	32.7	35.9	37.8	35.0	33.6	14.7	14.3	15.6	15.6	6.0	Building Materials & Fixtures	
Διαφήμιση															Media Agencies
Εκδόσεις														22.3	Publishing
Τηλεόραση & Ψυχαγωγία															Broadcasting & Entertainment
Διυλιστήρια	9.3	10.2	9.5	8.9	9.3	8.6	9.6	10.7	10.5	10.0	10.4	10.4		Exploration & Production	
Καθετοποιημένες Εταιρ. Πετρελαίου & Φυσικού Αερίου	23.5	26.3	23.8	22.0	23.2	21.6	24.4	30.1	27.7	23.8	22.5			Integrated Oil & Gas	
Διαρκή Καταναλωτικά Αγαθά	17.2	17.0	7.0	6.4	6.1	6.2	6.3	6.2	7.3	8.6	7.6	7.6	8.8	Durable Household Products	
Είδη Προσωπικής Φροντίδας														27.2	Personal Products
Έπιπλα															Furnishings
Καπνός	8.2	9.1	8.7	8.8	10.4	12.1	12.3	14.0	13.4	10.9	11.5	11.5	12.4	Tobacco	
Παιχνίδια	9.4	12.1	13.0	12.8	13.5	13.5	16.3	17.5	20.2	20.5	22.2	22.2	20.4	Toys	
Ρουχισμός & Αξεσουάρ														7.4	Clothing & Accessories
Υποδήματα															Footwear
Αλουμίνιο	13.4	15.4	15.4	15.8	15.8	14.4	14.6	15.3	14.4	14.8	13.7	13.7		Aluminum	
Μη Σιδηρούχα Μέταλλα														9.9	Nonferrous Metals
Ορυχεία	47.3	49.9	50.1	1.0	1.0	1.1	0.9	0.9	1.0	1.0	1.0	2.0	1.9	General Mining	
Χάλυβας	59.8	76.3	75.2	87.4	79.5	69.9	72.0	75.2	66.6	79.5	64.1	64.1		Steel	
Εστίαση															Restaurants & Bars

ΣΤΑΘΜΙΣΜΕΝΟ P/E (μετά φόρων) ΤΩΝ ΕΠΙΜΕΡΟΥΣ ΚΛΑΔΩΝ ΚΑΙ ΣΥΝΟΛΟΥ ΤΗΣ ΑΓΟΡΑΣ  
SECTORAL AND COMPOSITE WEIGHTED P/E RATIO (after tax) \*

	2013												2014	
	Μάρ.	Απρ.	Μάι.	Ιούν.	Ιούλ.	Αύγ.	Σεπ.	Οκτ.	Νοέμ.	Δεκ.	Ιαν.	Φεβ.	Μάρ.	
	Mar.	Apr.	May	Jun.	Jul.	Aug.	Sep	Oct	Nov.	Dec.	Jan.	Feb.	Mar.	
Ξενοδοχεία	21.2	21.2	21.2	21.1	21.0	21.0	21.0	21.2	21.2	20.9	20.9	20.9		Hotels
Ταξίδια & Τουρισμός	17.9	16.2	15.1	14.8	17.0	17.2	15.4	17.7	15.5	16.3	18.4	18.4	14.3	Travel & Tourism
Τυχερά Παιχνίδια	16.3	5.1	4.4	15.5	14.4	11.8	12.7	6.0	6.4	14.3	6.5	6.5	21.0	Gambling
Υπηρεσίες Αναψυχής														Recreational Services
Διαδίκτυο														Internet
Εξοπλισμός Τηλεπικοινωνιών	55.9	57.5	70.0	70.3	70.3	70.3	70.3	61.0	53.3	50.1	55.2	55.2		Telecommunications Equipment
Ηλεκτρονικός Εξοπλισμός Γραφείων													6.3	Electronic Office Equipment
Λογισμικό	35.3	35.3	37.8	37.7	38.3	39.5	39.5	44.8	44.8	43.2	50.3	50.3	46.3	Software
Υλικό Υπολογιστών	11.4	10.9	11.6	11.5	11.7	11.5	11.6	13.4	13.4	14.5	13.6	9.5	10.0	Computer Hardware
Υπηρεσίες Ηλεκτρονικών Υπολογιστών	25.5	19.6	21.2	23.5	19.6	19.8	19.0	18.5	16.7	17.0	18.2	18.2	33.0	Computer Services
Κινητή Τηλεφωνία														Mobile Telecommunications
Σταθερή Τηλεφωνία													14.7	Fixed Line Telecommunications
Αναψικτικά														Soft Drinks
Απόσταξη & Οινοπαραγωγή														Distillers & Vintners
Γεωργία & Αλιεία	13.1	17.2	13.9	13.3	19.2	18.3	12.2	13.1	12.8	12.4	12.9	12.9		Farming Fishing & Plantations
Τρόφιμα	12.0	13.4	13.6	12.8	12.4	12.9	13.3	13.6	13.6	10.2	12.6	12.6	7.7	Food Products
Ιατρικές Υπηρεσίες														Health Care Providers
Ιατρικός Εξοπλισμός													4.2	Medical Equipment
Φαρμακευτικά Προϊόντα														Pharmaceuticals
Συμβατικός Ηλεκτρισμός	75.5	99.9		93.6		96.9								Conventional Electricity
Υδρευση	17.8	12.0	12.1	11.8	12.0	13.2	17.5	17.6	17.8	16.3	15.9	15.9	11.2	Water
Βασικά Χημικά	9.2	10.1	12.0	11.8	12.0	11.7	12.8	13.0	12.6	12.1	12.2	12.2	8.9	Commodity Chemicals
Εξειδικευμένα Χημικά	12.9	13.2	12.6	12.5	12.3	11.5	13.0	13.1	12.6	11.9	11.9	11.9	14.4	Specialty Chemicals
Συμμετοχές & Ανάπτυξη Ακίνητης Περιουσίας														Real Estate Holding & Development
Υπηρεσίες Ακίνητης Περιουσίας	13.0	12.8	12.9	12.9	14.2	13.6	13.5	13.8	13.8	13.4	13.5	13.5	19.9	Real Estate Services
E.E.A.Π. Βιομηχανικών & Επαγγελματικών Χώρων														Industrial & Office REITs
Εξειδικευμένες E.E.A.Π.														Specialty REITs
Θαλάσσιες Μεταφορές														Marine Transportation
Διαφοροποιημένες Βιομηχανίες														Diversified Industrials
Κατασκευή Κατοικιών														Home Construction
Αεροπορικές Εταιρείες												7.7	7.2	Airlines
Εναλλακτικός Ηλεκτρισμός	55.8	73.8	68.8	63.9	69.2	61.7	70.1	83.4	81.3	87.5	94.8	94.8	96.1	Alternative Electricity
ΣΥΝΟΛΟ	27.6	32.5	21.1	32.2	22.1	29.7	22.0	23.0	22.2	23.3	21.5	20.7	9.1	TOTAL

\* Για τη στάθμιση του P/E λαμβάνεται υπόψη η κεφαλαιοποίηση των εισηγμένων εταιριών σε σχέση με το άθροισμα της κεφαλαιοποίησης του κλάδου. - In the calculation of the weighted composite and sectoral P/E ratio the market value of each listed company, compared to the each market value each sector is taken into consideration. Με βάση την τιμή κλεισίματος στο τέλος του μήνα - Based on the closing price at the end of each month.

**Σημείωση:** Εταιρίες που παρουσίασαν "Ζημιές" ή P/E μεγαλύτερο ή ίσο του 100 δεν λαμβάνονται υπόψη. - Companies with "Losses" as well as with P/E ratio over or equal to 100 points are not taken into consideration.

ΣΤΑΘΜΙΣΜΕΝΟ D.Y. ΤΩΝ ΕΠΙΜΕΡΟΥΣ ΚΛΑΔΩΝ ΚΑΙ ΣΥΝΟΛΟΥ ΤΗΣ ΑΓΟΡΑΣ  
SECTORAL AND COMPOSITE WEIGHTED D.Y. RATIO \*

	2014											2014		
	Μάρ.	Απρ.	Μάι.	Ιούν.	Ιούλ.	Αύγ.	Σεπ.	Οκτ.	Νοέμ.	Δεκ.	Ιαν.	Φεβ.		Μάρ.
	Mar.	Apr.	May	Jun.	Jul.	Aug.	Sep	Oct	Nov.	Dec.	Jan.	Feb.	Mar.	
Τράπεζες	4.3	4.0	3.7	4.2	4.3	4.2	3.5	3.4	3.4	3.6	3.6	3.4	4.3	Banks
Επενδυτικές Υπηρεσίες				1.5	1.5	1.6	1.4	1.2	1.1	1.1	1.2	1.1		Investment Services
Εταιρείες Επενδύσεων														Equity Investment Instruments
Ασφάλειες Ιδιοκτησίας & Ζημιών					7.7	9.0	8.3	6.8	7.1	8.0	7.5	6.6		Property & Casualty Insurance
Γενικές Ασφάλειες														Full Line Insurance
Μεσίτες Ασφαλίσεων														Insurance Brokers
Εμπορικά Οχήματα και Φορτηγά														Commercial Vehicles & Trucks
Ηλεκτρικά Μέρη & Εξοπλισμός														Electrical Components & Equipment
Μηχανήματα Βιομηχανικού Εξοπλισμού			2.3	2.5	2.3	2.5	2.0	1.8	2.1	2.2	2.1	1.9		Industrial Machinery
Προμηθευτές Βιομηχανίας														Industrial Suppliers
Υλικά Συσκευασίας														Containers & Packaging
Υπηρεσίες Μεταφορών					2.5	2.5	2.4	2.3	2.3	2.5	2.4	2.3		Transportation Services
Υποστηρικτικές Υπηρεσίες προς Επιχειρήσεις						4.3	3.9	3.5	3.4	3.5	3.5	3.6		Business Support Services
Εμπόριο Ενδυμάτων														Apparel Retailers
Εξειδικευμένο Λιανικό Εμπόριο														Specialty Retailers
Λιανικό & Χονδρικό Εμπόριο Τροφίμων														Food Retailers & Wholesalers
Οικιακός Εξοπλισμός														Home Improvement Retailers
Κατασκευές														Heavy Construction
Οικοδομικά Υλικά & Εξαρτήματα														Building Materials & Fixtures
Διαφήμιση														Media Agencies
Εκδόσεις														Publishing
Τηλεόραση & Ψυχαγωγία														Broadcasting & Entertainment
Διυλιτήρια				4.1	3.9	4.3	3.8	3.4	3.5	3.7	3.5	3.2		Exploration & Production
Καθετοποιημένες Εταιρ. Πετρελαίου & Φυσικού Αερίου						2.2	1.9	1.6	1.7	2.0	2.1	2.2		Integrated Oil & Gas
Διαρκή Καταναλωτικά Αγαθά														Durable Household Products
Είδη Προσωπικής Φροντίδας														Personal Products
Έπιπλα														Furnishings
Καπνός				5.9	5.0	4.3	4.2	3.7	3.9	4.7	4.5	4.3		Tobacco
Παιχνίδια														Toys
Ρουχισμός & Αξεσουάρ														Clothing & Accessories
Υποδήματα														Footwear
Αλουμίνιο														Aluminum
Μη Σιδηρούχα Μέταλλα														Nonferrous Metals
Ορυχεία												10.7		General Mining
Χάλυβας						9.7	8.1	10.9	10.2	7.7	5.6	5.6		Steel
Εστίαση														Restaurants & Bars
Ξενοδοχεία				4.3	4.3	4.3	4.3	4.3	4.3	4.4	4.4	4.4		Hotels
Ταξίδια & Τουρισμός														Travel & Tourism

ΣΤΑΘΜΙΣΜΕΝΟ D.Y. ΤΩΝ ΕΠΙΜΕΡΟΥΣ ΚΛΑΔΩΝ ΚΑΙ ΣΥΝΟΛΟΥ ΤΗΣ ΑΓΟΡΑΣ  
SECTORAL AND COMPOSITE WEIGHTED D.Y. RATIO \*

	2014											2014		
	Μάρ.	Απρ.	Μάι.	Ιούν.	Ιούλ.	Αύγ.	Σεπ.	Οκτ.	Νοέμ.	Δεκ.	Ιαν.	Φεβ.	Μάρ.	
	Mar.	Apr.	May	Jun.	Jul.	Aug.	Sep	Oct	Nov.	Dec.	Jan.	Feb.	Mar.	
Τυχρά Παιχνίδια			0.1	7.8	7.5	6.9	6.3	5.6	5.3	5.4	5.4	4.6		Gambling
Εξοπλισμός Τηλεπικοινωνιών														Telecommunications Equipment
Ηλεκτρονικός Εξοπλισμός Γραφείων														Electronic Office Equipment
Λογισμικό														Software
Υλικό Υπολογιστών			2.3	2.3	2.3	2.3	2.3	2.0	2.0	1.9	2.0	1.8		Computer Hardware
Υπηρεσίες Ηλεκτρονικών Υπολογιστών														Computer Services
Κινητή Τηλεφωνία														Mobile Telecommunications
Σταθερή Τηλεφωνία														Fixed Line Telecommunications
Αναψυκτικά				1.9	1.7	1.7	1.6	1.6	1.7	1.6	1.7	1.9		Soft Drinks
Απόσταξη & Οινοπαραγωγή														Distillers & Vintners
Γεωργία & Αλιεία														Farming Fishing & Plantations
Τρόφιμα						0.8	0.8	0.8	0.8	0.8	0.8	0.6		Food Products
Ιατρικές Υπηρεσίες														Health Care Providers
Ιατρικός Εξοπλισμός														Medical Equipment
Φαρμακευτικά Προϊόντα														Pharmaceuticals
Συμβατικός Ηλεκτρισμός					0.3	0.4	0.3	0.2	0.2	0.2	0.3	0.2		Conventional Electricity
Υδρευση					2.5	2.6	2.0	2.0	2.0	2.2	2.2	2.0		Water
Βασικά Χημικά														Commodity Chemicals
Εξειδικευμένα Χημικά				3.7	3.3	3.8	3.7	3.4	3.7	3.9	4.1	3.7		Specialty Chemicals
Συμμετοχές & Ανάπτυξη Ακίνητης Περιουσίας														Real Estate Holding & Development
Υπηρεσίες Ακίνητης Περιουσίας														Real Estate Services
Ε.Ε.Α.Π. Βιομηχανικών & Επαγγελματικών Χώρων		15.4	13.9	13.6	13.2	13.5	13.1	9.9	10.0	10.2	10.0	9.0		Industrial & Office REITs
Εξειδικευμένες Ε.Ε.Α.Π.														Specialty REITs
Θαλάσσιες Μεταφορές														Marine Transportation
Διαφοροποιημένες Βιομηχανίες														Diversified Industrials
Κατασκευή Κατοικιών														Home Construction
Αεροπορικές Εταιρείες														Airlines
Εναλλακτικός Ηλεκτρισμός														Alternative Electricity
ΣΥΝΟΛΟ	4.3	5.3	2.4	3.6	2.9	2.7	2.5	2.3	2.3	2.4	2.5	2.4	4.3	TOTAL

\* Για τη στάθμιση της D.Y. λαμβάνεται υπόψη η κεφαλαιοποίηση των εισηγμένων εταιριών σε σχέση με το άθροισμα της κεφαλαιοποίησης του κλάδου. - In the calculation of the weighted composite and sectoral D.Y. ratio the market value of each listed company, as compared to the total amount of market value in each sector is taken into consideration. Με βάση την τιμή κλεισίματος στο τέλος του μήνα - Based on the closing price at the end of the month.

**Σημείωση:** Εταιρίες που δεν έδωσαν μέρισμα για τη προηγούμενη χρήση δε λαμβάνονται υπόψη. - Companies that did not distributed dividend for the previous year 1998 are not taken into consideration.

Οι 10 Μετοχές με τα μεγαλύτερα και μικρότερα (μετά φόρων) P/Es κατά την 31/03/2014  
10 Stocks with the Highest and Lowest (after tax) P/Es on 31/03/2014 (\*)

ΜΕΤΟΧΗ - SHARE NAME	P/E	ΜΕΤΟΧΗ - SHARE NAME	P/E
ΤΕΡΝΑ ΕΝΕΡΓΕΙΑΚΗ (ΚΟ) - TERNA ENERGY (CR)	96.14	ΒΑΡΒΑΡΕΣΟΣ (ΚΑ) - VARVARESSOS SA (CB)	0.21
LOGISMOS (ΚΟ) - LOGISMOS S.A. (CR)	56.83	ΤΡ. ΠΕΙΡΑΙΩΣ (ΤΠΔ) - PIRAEUS BANK (W)	0.80
ΟΛΠ (ΚΟ) - P.P.A. S.A. (CR)	53.94	ΑΛΦΑ ΒΑΝΚ (ΚΟ) - ALPHA BANK (CR)	1.42
ΔΟΜΙΚΗ ΚΡΗΤΗΣ (ΚΟ) - ΔΟΜΙΚΗ ΚΡΙΤΙΣ SA (CR)	52.36	ΠΕΙΡΑΙΩΣ ΤΡΑΠΕΖΑ (ΚΟ) - PIRAEUS BANK (CR)	1.61
HELLAS ONLINE (ΚΟ) - HELLAS ONLINE SA (CR)	52.00	MERMEREN KOMB. A.D. PR. (ΕΛΠ) - MERMEREN KOMB. A.D. PR. (GDR)	1.95
ΕΥΡΩΣΥΜΒΟΥΛΟΙ (ΚΟ) - EUROCONSULTANTS S.A. (CR)	51.89	ΕΘΝΙΚΗ ΤΡΑΠΕΖΑ (ΤΠΔ) - NATIONAL BANK (W)	1.98
QUALITY & RELIABILITY (ΚΟ) - QUALITY & RELIABILITY SA (CR)	42.28	ΚΥΡΙΑΚΙΔΗΣ Η.- F.H.L. (ΚΟ) - ΚΥΡΙΑΚΙΔΙΣ MARBLES SA (CR)	2.21
CYCLON ΕΛΛΑΣ (ΚΟ) - CYCLON HELLAS SA (CR)	37.41	ΑΛΦΑ ΤΡΑΠΕΖΑ (ΤΠΔ) - ALPHA BANK (W)	2.53
MLS ΠΛΗΡΟΦΟΡΙΚΗ (ΚΟ) - MLS MULTIMEDIA SA (CR)	34.78	ΕΥΡΩΠΑΪΚΗ ΠΙΣΤΗ (ΚΟ) - EUROPEAN RELIANCE INSUR. (CR)	3.61
ΕΛΤΡΑΚ (ΚΟ) - ELTRAK SA (CR)	29.07	MEDICON ΕΛΛΑΣ (ΚΟ) - MEDICON S.A (CR)	4.23

\* Εξαιρούνται οι Μετοχές με P/E αρνητικό ή >= 100 - The Shares, whose P/E is negative or >= 100 are not Included.

Μετοχές με τις μεγαλύτερες και μικρότερες Μερισματοδόσεις στο Χρηματιστήριο Αθηνών κατά την 31/03/2014  
Stocks with the Highest and Lowest Dividend Yields in the Athex Exchange on 31/03/2014 (\*)

ΜΕΤΟΧΗ - SHARE NAME	Μερισ/Δοση Divident Yield (%)	ΜΕΤΟΧΗ - SHARE NAME	Μερισ/Δοση Divident Yield (%)
ΕΛΛΑΔΟΣ ΤΡΑΠΕΖΑ (ΚΟ) - BANK OF GREECE (CR)	4.29	ΕΛΛΑΔΟΣ ΤΡΑΠΕΖΑ (ΚΟ) - BANK OF GREECE (CR)	4.29

\* Χρήση 2013 - Fiscal Year 2013

Τα 10 χρεόγραφα με τις μεγαλύτερες και μικρότερες Μεταβολές Τιμής μέσα στο μήνα Μάρτιο 2014  
10 Securities with the Highest and Lowest Price Changes on March 2014 (\*)

ΜΕΤΟΧΗ - SHARE NAME	Μεταβ. Τιμής Pr.Change (%)	ΜΕΤΟΧΗ - SHARE NAME	Μεταβ. Τιμής Pr.Change (%)
ΠΗΓΑΣΟΣ ΕΚΔΟΤΙΚΗ Α.Ε. (ΚΟ) - PEGASUS PUBLISHING S.A. (CR)	251.85	PC SYSTEMS (ΚΟ) - PC SYSTEMS SA (CR)	-72.78
ΑΧΟΝ ΣΥΜΜΕΤΟΧΩΝ (ΚΟ) - AXON HOLDING SA (CR)	87.10	SPIDER - ΠΕΤΣΙΟΣ Ν.& ΥΙΟΙ (ΚΟ) - SPIDER METAL INDUSTRY SA (CR)	-58.82
ΔΟΥΡΟΣ (ΚΟ) - DUROS SA (CR)	74.27	COMPUCON (ΚΟ) - COMPUCON SA (CR)	-33.33
ΤΗΛΕΤΥΠΟΣ (ΚΟ) - ΤΕΛΕΤΙΠΟΣ SA (CR)	73.60	ΝΕΛ (ΚΟ) - NEL SA (CR)	-30.56
ΚΥΡΙΑΚΙΔΗΣ Η.- F.H.L. (ΚΟ) - ΚΥΡΙΑΚΙΔΙΣ MARBLES SA (CR)	68.03	ΚΑΘΗΜΕΡΙΝΗ (ΚΟ) - ΚΑΤΗΜΕΡΙΝΙ SA (CR)	-28.05
ΜΑΪΛΛΗΣ Μ.Ι.(ΚΟ) - Μ.Ι. ΜΑΪΛΛΙΣ SA (CR)	54.22	ΧΑΪΔΕΜΕΝΟΣ (ΚΟ) - ΗΑΙΔΕΜΕΝΟΣ SA (CR)	-26.28
ΤΖΙΡΑΚΙΑΝ ΠΡΟΦΙΛ (ΚΑ) - GIRAΚΙΑΝ PROFIL SA (CB)	46.11	ΕΤΕΜ (ΚΑ) - ΕΤΕΜ SA (CB)	-21.58
ΕΛΙΝΟΙΛ (ΚΟ) - ELINOIL S.A. (CR)	44.44	ΑΤΤΙΚΑ ΒΑΝΚ Α.Τ.Ε. (ΚΟ) - ΑΤΤΙΚΑ ΒΑΝΚ S.A. (CR)	-18.75
MEDICON ΕΛΛΑΣ (ΚΟ) - MEDICON S.A (CR)	44.31	ΑΤΤΙ - ΚΑΤ (ΚΟ) - ΑΤΤΙ - ΚΑΤ SA (CR)	-16.67
ΚΕΠΕΝΟΥ ΜΥΛΟΙ (ΚΟ) - MILLS KEPENOS (CR)	29.05	ΜΠΟΥΤΑΡΗΣ Ι. & ΥΙΟΣ (ΠΑ) - J.BOUTARIS & SON HOLD. (PB)	-16.67

\* Οι Μεταβολές Τιμών έχουν λάβει υπόψη τις αποκοπές Μερισμάτων & Δικαιωμάτων - The Price Changes have considered the Dividends & Rights Issues.  
Ακόμη, εξαιρούνται οι Μετοχές που έχουν Μηδενικές Μεταβολές Τιμών - The Stocks whose Price Changes equal to zero are not considered.



Τα 10 χρεόγραφα με την μεγαλύτερη Αξία Συναλλαγών κατά το μήνα Μάρτιο 2014  
10 Securities with the highest Transactions Value on March 2014

ΜΕΤΟΧΗ - SHARE NAME	Αξία Συναλλαγών (Ευρώ) Value of Transactions (Euro)	Συμμετοχή * Participation (%)	Όγκος Συναλλαγών (Ευρώ) Transactions Volume (Euro)	Συμμετοχή * Participation (%)
ΠΕΙΡΑΙΩΣ ΤΡΑΠΕΖΑ (ΚΟ) - PIRAEUS BANK (CR)	518,642,338.89	20.58	266,513,587	19.78
ALPHA BANK (ΚΟ) - ALPHA BANK (CR)	325,064,500.00	12.90	451,087,116	33.48
ΟΠΑΠ (ΚΟ) - OPAP (CR)	224,670,684.28	8.91	18,523,685	1.37
ΟΤΕ (ΚΟ) - OTE (CR)	206,463,140.90	8.19	16,442,246	1.22
ΕΘΝΙΚΗ ΤΡΑΠΕΖΑ (ΚΟ) - NATIONAL BANK (CR)	157,594,176.88	6.25	41,100,364	3.05
ΔΕΗ (ΚΟ) - PPC (CR)	139,369,735.37	5.53	11,703,365	0.87
ALPHA ΤΡΑΠΕΖΑ (ΤΠΔ) - ALPHA BANK (W)	136,737,655.98	5.42	90,473,759	6.71
ΤΡ. ΠΕΙΡΑΙΩΣ (ΤΠΔ) - PIRAEUS BANK (W)	114,439,095.12	4.54	126,543,428	9.39
JUMBO (ΚΟ) - JUMBO SA (CR)	62,705,659.50	2.49	4,679,989	0.35
ΕΛΛΗΝ. ΧΡΗΜΑΤΙΣΤΗΡΙΑ-Χ.Α. (ΚΟ) - HELLENIC EXCHANGES-A.S.E. (CR)	57,199,480.07	2.27	6,369,527	0.47
<b>ΣΥΝΟΛΟ - TOTAL</b>	<b>1,942,886,466.99</b>	<b>77.08</b>	<b>1,033,437,066</b>	<b>76.69</b>

\* Επί του Συνόλου των Μετοχών - It refers to the Total of Shares.

Τα 10 Χρεόγραφα με τη μεγαλύτερη εμπορευσιμότητα κατά το μήνα Μάρτιο 2014  
10 Securities with the Highest Marketability on March 2014

ΜΕΤΟΧΗ - SHARE NAME	Εμπορ/τα (%) Marketability	Όγκος Συναλλαγών (Ευρώ) Transactions Volume (Euro)	Συμμετοχή * Participation (%)	Όγκος Συναλλαγών (Ευρώ) Transactions Volume (Euro)	Συμμετοχή * Participation (%)
ΤΡ. ΠΕΙΡΑΙΩΣ (ΤΠΔ) - PIRAEUS BANK (W)	14.91	126,543,428	9.39	114,439,095.12	4.54
ΕΘΝΙΚΗ ΤΡΑΠΕΖΑ (ΤΠΔ) - NATIONAL BANK (W)	13.53	33,251,123	2.47	38,075,989.51	1.51
ΔΙΟΝΙΣ (ΚΟ) - DIONIC (CR)	11.82	1,675,044	0.12	399,092.76	0.02
ΕΛΓΕΚΑ (ΚΟ) - ELGEKA SA (CR)	10.18	3,229,513	0.24	812,470.90	0.03
ΕΛΛΗΝ. ΧΡΗΜΑΤΙΣΤΗΡΙΑ-Χ.Α. (ΚΟ) - HELLENIC EXCHANGES-A.S.E. (CR)	9.74	6,369,527	0.47	57,199,480.07	2.27
ALPHA ΤΡΑΠΕΖΑ (ΤΠΔ) - ALPHA BANK (W)	7.51	90,473,759	6.71	136,737,655.98	5.42
ALPHA ETF FTSE Athex Large Cap - ALPHA ETF FTSE Athex Large Cap	6.88	402,431	0.03	1,728,501.37	0.07
MARFIN INVESTMENT GROUP (ΚΟ) - MARFIN INVESTMENT GROUP (CR)	6.63	51,072,472	3.79	25,496,335.92	1.01
ΑΤΤΙΚΑ BANK Α.Τ.Ε. (ΚΟ) - ΑΤΤΙΚΑ BANK S.A. (CR)	6.49	67,648,541	5.02	11,574,811.53	0.46
ΟΠΑΠ (ΚΟ) - OPAP (CR)	5.81	18,523,685	1.37	224,670,684.28	8.91
<b>ΣΥΝΟΛΟ - TOTAL</b>	<b>---</b>	<b>399,189,523</b>	<b>29.62</b>	<b>611,134,117.44</b>	<b>24.25</b>

\* Επί του Συνόλου των Μετοχών - It refers to the Total of Shares.

Οι 10 Μεγαλύτερες Εταιρίες με Βάση τη Χρηματιστηριακή τους Αξία κατά την 31/03/2014  
10 Biggest Companies Based on their Market Capitalisation on 31/03/2014

ΕΤΑΙΡΙΕΣ - NAME OF COMPANIES	Χρημ/κή Αξία (Ευρώ) Market Capitalisation (Euro)	Συμμετοχή * Participation (%)
ΤΡΑΠΕΖΑ ΠΕΙΡΑΙΩΣ Α.Ε. - PIRAEUS BANK S.A.	10,145,135,902.00	13.36
ΕΘΝΙΚΗ ΤΡΑΠΕΖΑ ΤΗΣ ΕΛΛΑΔΟΣ Α.Ε. - NATIONAL BANK OF GREECE S.A.	9,443,336,816.36	12.44
ALPHA ΤΡΑΠΕΖΑ Α.Ε. - ALPHA BANK A.E.	7,809,877,798.58	10.29
COCA-COLA HBC AG - COCA-COLA HBC AG	6,618,424,050.00	8.72
ΟΤΕ Α.Ε. - HELLENIC TELECOM. ORG.	5,881,804,668.00	7.75
ΟΡΓΑΝΙΣΜΟΣ ΠΡΟΓΝΩΣΤΙΚΩΝ ΑΓΩΝΩΝ ΠΟΔΟΣΦΑΙΡΟΥ Α.Ε. - GREEK ORGANISATION OF FOOTBALL PROGNOSTICS S.A.	3,732,300,000.00	4.92
ΔΗΜΟΣΙΑ ΕΠΙΧΕΙΡΗΣΗ ΗΛΕΚΤΡΙΣΜΟΥ ΑΕ - PUBLIC POWER CORPORATION SA	2,784,000,000.00	3.67
ΤΡΑΠΕΖΑ EUROBANK ERGASIAS Α.Ε. - EUROBANK ERGASIAS S.A.	2,647,076,762.66	3.49
ΕΛΛΗΝΙΚΑ ΠΕΤΡΕΛΑΙΑ Α.Ε. - HELLENIC PETROLEUM S.A.	2,221,967,794.95	2.93
ΤΙΤΑΝ ΑΝΩΝΥΜΗ ΕΤΑΙΡΙΑ ΤΣΙΜΕΝΤΩΝ - TITAN CEMENT COMPANY S.A.	2,032,257,901.92	2.68
<b>ΣΥΝΟΛΟ - TOTAL</b>	<b>53,316,181,694.47</b>	<b>70.23</b>

\* Επί του Συνόλου της Χρηματιστηριακής Αξίας των Μετοχών - It refers to the Total Shares' Market Capitalisation.

ΑΠΟΚΟΠΕΣ ΜΕΡΙΣΜΑΤΩΝ  
DIVIDENDS

Επωνυμία Μετοχής / Εταιρίας Name of Share / Company	Χρήση Fiscal Year	Ημερ. Αποκοπής Μερισματο Ex Dividend Date	Μέρισμα ανά μετοχή (Ευρώ) Dividend per share (Euro)	Συνολική Αξία Πληρωμών (Ευρώ) Total Value of Payments (Euro)
ΤΡΑΠΕΖΑ ΤΗΣ ΕΛΛΑΔΟΣ (ΚΟ) - BANK OF GREECE (CR)	2013	05/03/2014	0.6720	13,349,203.39
<b>ΣΥΝΟΛΟ ΜΕΡΙΣΜΑΤΩΝ - TOTAL OF PAID DIVIDENDS :</b>				<b>13,349,203.39</b>
<b>ΓΕΝΙΚΟ ΣΥΝΟΛΟ ΜΕΡΙΣΜΑΤΩΝ &amp; ΤΟΚΟΜΕΡΙΔΙΩΝ - GRAND TOTAL OF PAID DIVIDENDS &amp; COUPONS :</b>				<b>13,349,203.39</b>

ΜΕΤΑΒΟΛΕΣ ΜΕΤΟΧΙΚΟΥ ΚΕΦΑΛΑΙΟΥ  
SHARE CAPITAL CHANGES

ΜΕΤΟΧΗ NAME OF STOCK	Ημερομηνία Αποκοπής Ex Date	Αριθμός Νέων Δωρεών Μετοχών Number of New Bonus Shares	Αριθμός Νέων Μετοχών (Με Καταβολή Μετρητών) Number of New Shares (By Rights' Issue)	Τιμή Διάρθεσης Ευρώ Issue Price Euro	Αλλαγή Ονομ. Αξίας (Ευρώ) Change of Nominal Value (Euro)	
					Νέα New	Παλιά Old
Η ΚΑΘΗΜΕΡΙΝΗ Α.Ε. (ΚΟ) - ΚΑΘΗΜΕΡΙΝΙ ΠUBLISHING SA (CR)	04/03/2014	1 νέα ΚΟ / -5 παλιές ΚΟ - 1 new CR / -5 old CR			3.00	0.60
Η ΚΑΘΗΜΕΡΙΝΗ Α.Ε. (ΚΟ) - ΚΑΘΗΜΕΡΙΝΙ ΠUBLISHING SA (CR)	04/03/2014				0.30	3.00
Η ΚΑΘΗΜΕΡΙΝΗ Α.Ε. (ΚΟ) - ΚΑΘΗΜΕΡΙΝΙ ΠUBLISHING SA (CR)	04/03/2014		8 νέες ΚΟ / 1 παλιά ΚΟ - 8 new CR / 1 old CR	0.33		
JUMBO ΑΝΩΝΥΜΗ ΕΜΠΟΡΙΚΗ ΕΤΑΙΡΙΑ (ΚΟ) - JUMBO S.A. (CR)	05/03/2014	1 νέα ΚΟ / 22 παλιές ΚΟ - 1 new CR / 22 old CR				

**Σημείωση - Note**

-MARFIN INVESTMENT GROUP Α.Ε. ΣΥΜΜΕΤΟΧΩΝ.: Μεταβολή μετοχικού κεφαλαίου λόγω προσθήκης τεμαχίων από ομολογιακό δάνειο στις 26/03/2014 - MARFIN INVESTMENT GROUP HOLDINGS SA: Share capital change due to bond conversion on 26/03/2014

Ημερομηνία Αποκοπής Δικαιώματος Ex Coupon Date for Rights Issue	Αριθμός Μερισματούδεσης No of Coupon	ΔΙΚΑΙΩΜΑΤΑ ΜΕΤΟΧΩΝ STOCKS RIGHTS	Στοιχεία Τελευταίας Συνεδρίασης του Μήνα Data of Month's Last Session						Συναλλαγές Μηνός σε Τεμάχια Monthly Transactions in Items	Αριθμός Πράξεων Μηνός Monthly Nr of Trades	Αξία Συναλλαγών Μηνός (Ευρώ) Monthly Value of Transactions (Euro)	
			Τιμές Συναλλαγών Τοις Μετρητοίς (Ευρώ) Transactions' Prices in Cash (Euro)			Τιμή Τελευταίας Ζήτησεως Price of Last Bid	Τεμάχια Τελευταίας Ζήτησεως Volume of Last Bid	Τιμή Τελευταίας Προσφοράς Price of Last Offer				Τεμάχια Τελευταίας Προσφοράς Volume of Last Offer
			Κατώτερη Low	Ανώτερη High	Τελευταία Last							
24.02.14	MINΩΙΚΕΣ ΓΡΑΜΜΕΣ Α.Ν.Ε. (ΚΟ) - MINOAN LINES S.A. (CR)		**	**	**	**	**	**	255	3	0.30	
04.03.14	Η ΚΑΘΗΜΕΡΙΝΗ Α.Ε. (ΚΟ) - KATHIMERINI PUBLISHING S.A. (CR)								264,413	1,056	139,648.28	

ΑΡΙΘΜΟΣ ΕΙΣΗΓΜΕΝΩΝ ΟΜΟΛΟΓΙΑΚΩΝ ΔΑΝΕΙΩΝ, ΕΤΑΙΡΙΩΝ & ΜΕΤΟΧΙΚΩΝ ΕΚΔΟΣΕΩΝ ΣΤΟ ΤΕΛΟΣ ΤΟΥ ΜΗΝΑ  
NUMBER OF LISTED BONDS LOANS, COMPANIES & STOCK ISSUES AT THE END OF THE MONTH

ETH YEARS	ΧΡΕΟΓΡΑΦΑ - SECURITIES												Δ.Α.Κ - E.T.F.s
	Αριθμός Ομολογιακών Δανείων Number of Bonds *		Κύρια Αγορά Main Market		Χαμηλής Διασποράς Low Dispersion		Επιτήρηση Surveillance		Προς Διαγραφή Under Deletion		Αναστολή Under Suspension		
	Εθνικά National	Διεθνή Foreign	Αριθμός Εταιριών Number of Companies	Αριθμός Εισηγμένων Μετοχών Number of Listed Shares Issues	Αριθμός Εταιριών Number of Companies	Αριθμός Εισηγμένων Μετοχών Number of Listed Shares Issues	Αριθμός Εταιριών Number of Companies	Αριθμός Εισηγμένων Μετοχών Number of Listed Shares Issues	Αριθμός Εταιριών Number of Companies	Αριθμός Εισηγμένων Μετοχών Number of Listed Shares Issues	Αριθμός Εταιριών Number of Companies	Αριθμός Εισηγμένων Μετοχών Number of Listed Shares Issues	
2013	8 **	1	148	151	12	10	41	43	1	2	41	45	3
2014 Ιαν. - Jan.	8 **	1	149	152	12	10	41	43	1	2	40	44	3
Φεβ. - Feb.	8 **	1	150	153	12	10	41	43	1	2	40	44	3
Μάρ. - Mar.	8 **	1	150	153	12	10	40	42	1	2	36	40	3

**Σημειώσεις - Notes**

\* Κάθε ένα από τα απαριθμούμενα Ομόλογα Ελληνικού Δημοσίου συνήθως περιλαμβάνει περισσότερες υποεκδόσεις - Each of the above enumerated Short Term Bonds usually includes more Subissues  
\*\* Δεν περιλαμβάνεται ο αριθμός Τραπεζικών Ομολόγων και ο αριθμός των Εντόκων Γραμματειών του Ελληνικού Δημοσίου. - The number of the Short Term Bank Bonds and the number of T-Bills is not included.

9. Διάγραμμα Αριθμού Εισηγμένων Εταιριών & Μετοχών - Number of Listed Companies & Stock Issues Chart

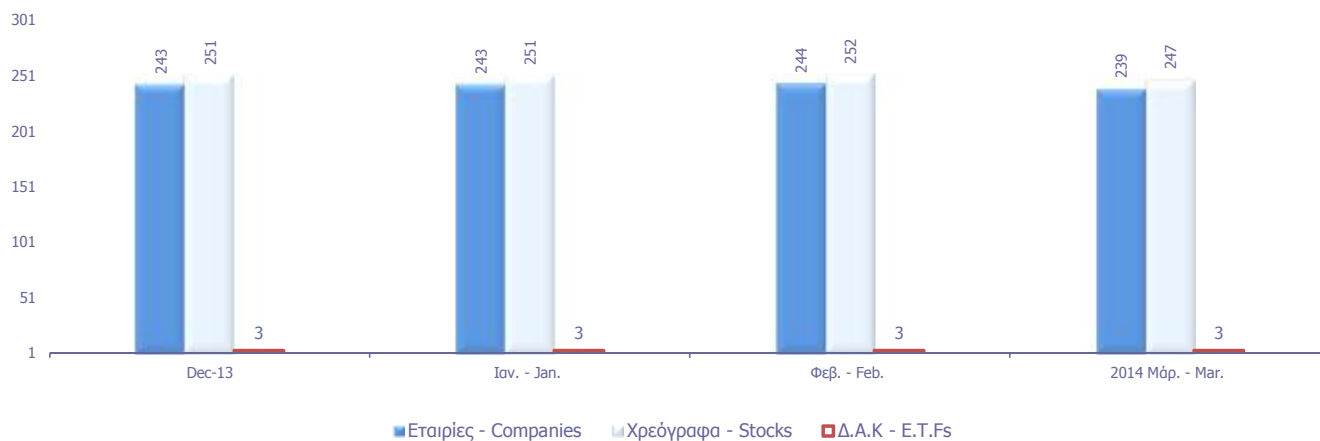

Κυριότεροι ευρωπαϊκοί χρηματιστηριακοί δείκτες (κλείσιμο τέλους περιόδου). Σωρευτικές μεταβολές από 31/12/2013  
Major european stock exchanges indices (closing at the end of period). Cumulative changes since 31/12/2013

ΕΤΟΣ / ΜΗΝΑΣ YEAR / MONTH	HELEX - Greece		BEL20-Βέλγιο		CAC 40-France		DAX-Germany		FTSE MIB - Ιταλία		IBEX 35-Spain		PSI20-Portugal	
	Τιμή στο κλείσιμο	Δ%	Τιμή στο κλείσιμο	Δ%	Τιμή στο κλείσιμο	Δ%	Τιμή στο κλείσιμο	Δ%	Τιμή στο κλείσιμο	Δ%	Τιμή στο κλείσιμο	Δ%	Τιμή στο κλείσιμο	Δ%
<b>2012</b>	907.90		2,475.81		3,641.07		7,612.39		16,273.38		8,167.50		5,655.15	
<b>2013</b>	1,162.68	28.06%	2,923.82	18.10%	4,295.95	17.99%	9,552.16	25.48%	18,967.71	16.56%	9,916.70	21.42%	6,558.85	15.98%
<b>Jan-14</b>	1,176.92	29.63%	2,891.25	16.78%	4,165.72	14.41%	9,306.48	22.25%	19,418.34	19.33%	9,920.20	21.46%	6,696.67	18.42%
<b>Feb-14</b>	1,310.41	44.33%	3,096.91	25.09%	4,408.08	21.07%	9,692.08	27.32%	20,442.41	25.62%	10,114.20	23.83%	7,379.76	30.50%
<b>Mar-14</b>	1,335.74	47.12%	3,129.94	26.42%	4,391.50	20.61%	9,555.91	25.53%	21,691.92	33.30%	10,340.50	26.61%	7,607.55	34.52%

10. Διάγραμμα σωρευτικών μεταβολών από 31/12/2012  
Cumulative changes chart since 31/12/2012

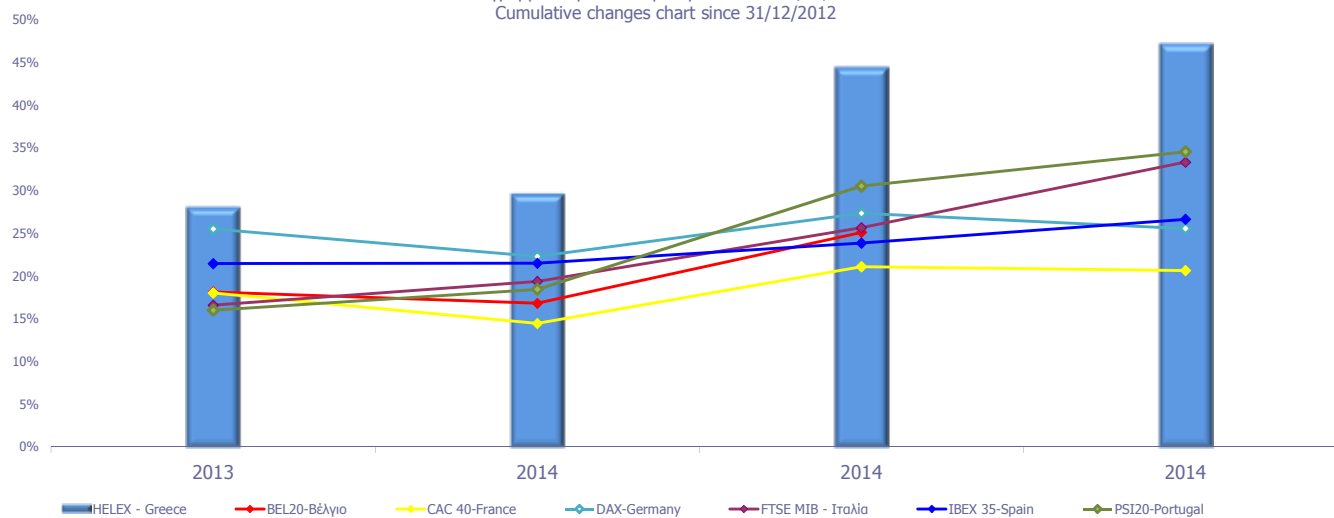

Ανοδικές/Καθοδικές συνεδριάσεις, Μεταβλητότητα και Συντελεστές Συσχέτισης Ξένων χρηματιστηριακών δεικτών με Γενικό Δείκτη ΧΑ  
Posit./Neg. Trading Sessions, Volatility and Correlation Co-Efficients of major foreign indices with the ATHEX Composite index

Τρίμηνα Quarters	FTSE@100				Συντελεστής Συσχέτισης με Γεν. Δείκτη Χ.Α. Correlation with ATHEX Composite Index	Γενικός Δείκτης Χ.Α - ATHEX COMPOSITE INDEX				Δ%
	Συνεδριάσεις Trading sessions		Δ%	Μεταβλητότητα (SD) Volatility		Συνεδριάσεις - Trading sessions			Δ%	
	Ανοδικές Positive	Καθοδικές Negative				Ανοδικές Positive	Κοινά ανοδικές με FTSE@100 Positive trading both for the session and FTSE@100	Καθοδικές Negative		
2012:2	32	28	-3.42%	1.13%	0.20	28	18	31	17	-16.16%
2012:3	29	33	3.35%	0.84%	0.17	39	17	25	13	20.94%
2012:4	36	28	2.43%	0.67%	0.18	36	24	27	16	22.84%
2013:1	38	24	8.71%	1.95%	-0.05	33	24	27	13	-4.26%
2013:2	31	27	-3.06%	1.68%	0.26	28	19	30	18	-2.49%
2013:3	32	37	3.97%	3.20%	0.17	42	22	26	16	19.64%
2013:4	36	26	4.44%	0.60%	0.14	36	23	26	13	14.66%
2014:1	27	30	-2.23%	2.14%	0.06	29	14	30	16	14.88%

Τρίμηνα Quarters	DAX				Συντελεστής Συσχέτισης με Γεν. Δείκτη Χ.Α. Correlation with ATHEX Composite Index	Γενικός Δείκτης Χ.Α - ATHEX COMPOSITE INDEX				Δ%
	Συνεδριάσεις Trading sessions		Δ%	Μεταβλητότητα (SD) Volatility		Συνεδριάσεις - Trading sessions			Δ%	
	Ανοδικές Positive	Καθοδικές Negative				Ανοδικές Positive	Κοινά ανοδικές με DAX Positive sessions in common with DAX	Καθοδικές Negative		
2012:2	30	31	-7.64%	1.47%	0.32	28	15	31	17	-16.16%
2012:3	35	29	13.01%	1.21%	0.34	39	25	25	15	20.94%
2012:4	38	24	4.98%	0.79%	0.20	36	23	27	12	22.84%
2013:1	32	30	2.40%	0.89%	0.19	33	19	27	14	-4.26%
2013:2	34	25	2.10%	1.23%	0.40	28	20	30	16	-2.49%
2013:3	40	29	7.98%	4.02%	0.09	42	25	26	11	19.64%
2013:4	34	28	11.14%	0.70%	0.21	36	23	26	15	14.66%
2014:1	32	27	0.04%	0.99%	0.07	29	15	30	13	14.88%

Τρίμηνα Quarters	CAC 40				Συντελ. συσχέτισης (correlation) με Γενικό Δείκτη Χ.Α. Trading sessions /Ανοδικές- Positive/Καθοδικές- Negative	Γενικός Δείκτης Χ.Α - ATHEX COMPOSITE INDEX				Δ%
	Συνεδριάσεις Trading sessions		Δ%	Μεταβλητότητα (SD) Volatility		Συνεδριάσεις - Trading sessions			Δ%	
	Ανοδικές Positive	Καθοδικές Negative				Ανοδικές Positive	Κοινά ανοδικές με CAC 40 Positive trading both for the session and CAC 40	Καθοδικές Negative		
2012:2	30	31	-6.63%	1.57%	0.23	28	15	31	17	-16.16%
2012:3	33	31	6.21%	1.42%	0.28	39	26	25	18	20.94%
2012:4	37	27	7.24%	0.94%	0.24	36	26	27	16	22.84%
2013:1	34	28	2.48%	1.09%	0.18	33	18	27	11	-4.26%
2013:2	31	28	0.20%	1.28%	0.35	28	18	30	17	-2.49%
2013:3	40	29	10.82%	0.86%	0.29	42	27	26	13	19.64%
2013:4	31	32	3.68%	0.82%	0.32	36	21	26	16	14.66%
2014:1	33	26	2.22%	0.87%	0.10	29	18	30	15	14.88%

Τρίμηνα Quarters	IBEX 35				Συντελεστής Συσχέτισης με Γεν. Δείκτη Χ.Α. Correlation with ATHEX Composite Index	Γενικός Δείκτης Χ.Α - ATHEX COMPOSITE INDEX				Δ%
	Συνεδριάσεις Trading sessions		Δ%	Μεταβλητότητα (SD) Volatility		Συνεδριάσεις - Trading sessions			Δ%	
	Ανοδικές Positive	Καθοδικές Negative				Ανοδικές Positive	Κοινά ανοδικές με IBEX 35 Positive sessions in common with IBEX 35	Καθοδικές Negative		
2012:2	29	32	-11.31%	2.07%	0.18	28	17	31	19	-16.16%
2012:3	34	30	9.17%	2.32%	0.23	39	26	25	17	20.94%
2012:4	34	29	5.34%	1.10%	0.31	36	21	27	15	22.84%
2013:1	27	35	-3.03%	1.42%	0.34	33	19	27	19	-4.26%
2013:2	23	36	-1.99%	1.28%	0.41	28	15	30	22	-2.49%
2013:3	44	25	18.34%	1.08%	0.34	42	30	26	12	19.64%
2013:4	38	25	7.95%	0.95%	0.29	36	24	26	12	14.66%
2014:1	33	26	4.27%	1.12%	0.25	29	18	30	15	14.88%

Ανοδικές/Καθοδικές συνεδριάσεις, Μεταβλητότητα και Συντελεστές Συσχέτισης Ξένων χρηματιστηριακών δεικτών με Γενικό Δείκτη ΧΑ  
Posit./Neg. Trading Sessions, Volatility and Correlation Co-Efficients of major foreign indices with the ATHEX Composite index

Τρίμηνα Quarters	BEL-20				Συντελεστής Συσχέτισης με Γεν. Δείκτη Χ.Α. Correlation with ATHEX Composite Index	Γενικός Δείκτης Χ.Α - ATHEX COMPOSITE INDEX				Δ%
	Συνεδριάσεις Trading sessions		Δ%	Μεταβλητότητα (SD) Volatility		Συνεδριάσεις - Trading sessions		Κοινά ανοδικές με BEL-20 Positive sessions in common with BEL-20	Κοινά καθοδικές με BEL-20 Negative in common with BEL-20	
	Ανοδικές Positive	Καθοδικές Negative				Ανοδικές Positive				
2012:2	29	32	-4.15%	1.28%	0.26	28	13	31	16	-16.16%
2012:3	35	29	7.11%	1.13%	0.32	39	26	25	16	20.94%
2012:4	34	30	3.77%	0.74%	0.26	36	22	27	15	22.84%
2013:1	33	29	4.70%	0.84%	0.27	33	23	27	17	-4.26%
2013:2	26	33	-2.55%	1.11%	0.46	28	18	30	22	-2.49%
2013:3	39	30	10.93%	0.86%	0.30	42	24	26	11	19.64%
2013:4	28	35	4.34%	0.74%	0.20	36	20	26	18	14.66%
2014:1	39	20	7.05%	0.75%	0.16	29	21	30	12	14.88%
Τρίμηνα Quarters	AEX				Συντελεστής Συσχέτισης με Γεν. Δείκτη Χ.Α. Correlation with ATHEX Composite Index	Γενικός Δείκτης Χ.Α - ATHEX COMPOSITE INDEX				Δ%
	Συνεδριάσεις Trading sessions		Δ%	Μεταβλητότητα (SD) Volatility		Συνεδριάσεις - Trading sessions		Κοινά ανοδικές με AEX Positive sessions in common with AEX	Κοινά καθοδικές με AEX Negative in common with AEX	
	Ανοδικές Positive	Καθοδικές Negative				Ανοδικές Positive				
2012:2	28	32	-5.01%	1.28%	0.25	28	14	31	17	-16.16%
2012:3	33	31	5.73%	0.97%	0.27	39	24	25	16	20.94%
2012:4	40	24	5.48%	0.74%	0.21	36	26	27	14	22.84%
2013:1	31	31	1.57%	0.77%	0.29	33	20	27	16	-4.26%
2013:2	31	28	-1.01%	1.01%	0.35	28	19	30	18	-2.49%
2013:3	40	29	8.80%	0.74%	0.19	42	25	26	11	19.64%
2013:4	35	28	7.17%	0.72%	0.26	36	23	26	14	14.66%
2014:1	32	27	0.35%	0.73%	0.17	29	19	30	17	14.88%
Τρίμηνα Quarters	PSI-20				Συντελεστής Συσχέτισης με Γεν. Δείκτη Χ.Α. Correlation with ATHEX Composite Index	Γενικός Δείκτης Χ.Α - ATHEX COMPOSITE INDEX				Δ%
	Συνεδριάσεις Trading sessions		Δ%	Μεταβλητότητα (SD) Volatility		Συνεδριάσεις - Trading sessions		Κοινά ανοδικές με PSI-20 Positive sessions in common with PSI-20	Κοινά καθοδικές με PSI-20 Negative in common with PSI-20	
	Ανοδικές Positive	Καθοδικές Negative				Ανοδικές Positive				
2012:2	24	37	-15.46%	1.18%	0.26	28	15	31	22	-16.16%
2012:3	36	28	10.60%	1.34%	0.33	39	25	25	14	20.94%
2012:4	36	28	8.84%	0.85%	0.30	36	21	27	13	22.84%
2013:1	31	31	2.87%	1.06%	0.36	33	21	27	17	-4.26%
2013:2	25	34	-4.56%	1.63%	0.47	28	17	30	22	-2.49%
2013:3	36	33	7.14%	1.29%	0.27	42	25	26	15	19.64%
2013:4	37	26	10.17%	0.84%	0.15	36	26	26	16	14.66%
2014:1	33	26	16.08%	1.15%	0.18	29	20	30	17	14.88%
Τρίμηνα Quarters	FTSE MIB				Συντελεστής Συσχέτισης με Γεν. Δείκτη Χ.Α. Correlation with ATHEX Composite Index	Γενικός Δείκτης Χ.Α - ATHEX COMPOSITE INDEX				Δ%
	Συνεδριάσεις Trading sessions		Δ%	Μεταβλητότητα (SD) Volatility		Συνεδριάσεις - Trading sessions		Κοινά ανοδικές με OBX Positive sessions in common with OBX	Κοινά καθοδικές με OBX Negative in common with OBX	
	Ανοδικές Positive	Καθοδικές Negative				Ανοδικές Positive				
2012:2	27	34	-10.67%	2.21%	0.24	28	15	31	20	-16.16%
2012:3	32	32	6.53%	2.00%	0.26	39	24	25	17	20.94%
2012:4	31	31	7.02%	1.21%	0.21	36	18	27	14	22.84%
2013:1	29	33	-5.74%	1.57%	0.24	33	20	27	18	-4.26%
2013:2	29	30	-0.65%	1.39%	0.51	28	18	30	19	-2.49%
2013:3	38	30	14.41%	1.18%	0.32	42	24	26	12	19.64%
2013:4	34	28	8.79%	1.18%	0.19	36	21	26	13	14.66%
2014:1	36	23	14.36%	1.00%	0.27	29	20	30	14	14.88%



Ανοδικές/Καθοδικές συνεδριάσεις, Μεταβλητότητα και Συντελεστές Συσχέτισης Ξένων χρηματιστηριακών δεικτών με Γενικό Δείκτη ΧΑ  
Posit./Neg. Trading Sessions, Volatility and Correlation Co-Efficients of major foreign indices with the ATHEX Composite index

Τρίμηνα Quarters	S&P500				Συντελεστής Συσχέτισης με Γεν. Δείκτη Χ.Α. Correlation with ATHEX Composite Index	Γενικός Δείκτης Χ.Α - ATHEX COMPOSITE INDEX				Δ%
	Συνεδριάσεις Trading sessions		Δ%	Μεταβλητότητα (SD) Volatility		Συνεδριάσεις - Trading sessions			Δ%	
	Ανοδικές Positive	Καθοδικές Negative				Ανοδικές Positive	Κοινά ανοδικές με S&P500 Positive sessions in common with S&P500	Καθοδικές Negative		
2012:2	29	33	-3.29%	1.02%	0.29	28	14	31	17	-16.16%
2012:3	28	34	5.61%	0.72%	0.17	39	21	25	17	20.94%
2012:4	34	28	-0.86%	0.76%	0.10	36	23	27	14	22.84%
2013:1	37	23	10.03%	0.64%	0.21	33	23	27	12	-4.26%
2013:2	32	25	2.36%	0.93%	0.34	28	19	30	17	-2.49%
2013:3	39	27	4.69%	0.54%	0.31	42	24	26	9	19.64%
2013:4	35	26	9.92%	0.66%	0.05	36	21	26	12	14.66%
2014:1	29	26	1.30%	0.69%	0.01	29	17	30	15	14.88%

Τρίμηνα Quarters	DJI				Συντελεστής Συσχέτισης με Γεν. Δείκτη Χ.Α. Correlation with ATHEX Composite Index	Γενικός Δείκτης Χ.Α - ATHEX COMPOSITE INDEX				Δ%
	Συνεδριάσεις Trading sessions		Δ%	Μεταβλητότητα (SD) Volatility		Συνεδριάσεις - Trading sessions			Δ%	
	Ανοδικές Positive	Καθοδικές Negative				Ανοδικές Positive	Κοινά ανοδικές με FTSE- 100 Positive sessions in common with DJI	Καθοδικές Negative		
2012:2	27	35	-2.51%	0.92%	0.32	28	14	31	20	-16.16%
2012:3	30	32	3.94%	0.68%	0.19	39	23	25	17	20.94%
2012:4	31	31	-2.12%	0.75%	0.05	36	21	27	15	22.84%
2013:1	39	21	12.68%	0.57%	0.17	33	22	27	9	-4.26%
2013:2	32	26	2.27%	0.81%	0.29	28	17	30	15	-2.49%
2013:3	33	33	1.48%	0.51%	0.34	42	23	26	14	19.64%
2013:4	36	26	9.56%	0.64%	0.03	36	22	26	12	14.66%
2014:1	26	31	-0.28%	0.67%	0.02	29	16	30	18	14.88%

Τρίμηνα Quarters	ΝΙΚΚΕΙ-225				Συντελεστής Συσχέτισης με Γεν. Δείκτη Χ.Α. Correlation with ATHEX Composite Index	Γενικός Δείκτης - Χ.Α.				Δ%
	Συνεδριάσεις Trading sessions		Δ%	Μεταβλητότητα (SD) Volatility		Συνεδριάσεις - Trading sessions			Δ%	
	Ανοδικές Positive	Καθοδικές Negative				Ανοδικές Positive	Κοινά ανοδικές με ΝΙΚΚΕΙ- 225 Positive sessions in common with ΝΙΚΚΕΙ-225	Καθοδικές Negative		
2012:2	27	34	-10.68%	1.14%	0.22	28	14	31	19	-16.16%
2012:3	30	32	-1.40%	0.98%	0.19	39	18	25	11	20.94%
2012:4	35	26	17.05%	1.00%	0.26	36	21	27	12	22.84%
2013:1	34	22	18.67%	1.53%	0.04	33	14	27	6	-4.26%
2013:2	31	27	10.87%	2.33%	0.11	28	16	30	15	-2.49%
2013:3	35	31	5.69%	1.57%	0.11	42	22	26	12	19.64%
2013:4	33	26	12.70%	1.20%	0.13	36	20	26	12	14.66%
2014:1	25	29	-8.98%	1.64%	0.10	29	15	30	17	14.88%

Τρίμηνα Quarters	HANGSENG				Συντελεστής Συσχέτισης με Γεν. Δείκτη Χ.Α. Correlation with ATHEX Composite Index	Γενικός Δείκτης - Χ.Α.				Δ%
	Συνεδριάσεις Trading sessions		Δ%	Μεταβλητότητα (SD) Volatility		Συνεδριάσεις - Trading sessions			Δ%	
	Ανοδικές Positive	Καθοδικές Negative				Ανοδικές Positive	Κοινά ανοδικές με HANGSENG Positive sessions in common with HANGSENG	Καθοδικές Negative		
2012:2	25	35	-5.42%	1.15%	0.30	28	15	31	21	-16.16%
2012:3	33	30	7.08%	1.11%	0.19	39	18	25	10	20.94%
2012:4	39	22	8.84%	0.74%	0.28	36	24	27	12	22.84%
2013:1	26	33	-1.58%	0.86%	0.12	33	14	27	15	-4.26%
2013:2	26	30	-6.71%	1.18%	0.33	28	15	30	18	-2.49%
2013:3	38	28	9.89%	1.00%	0.20	42	25	26	11	19.64%
2013:4	28	33	1.95%	0.83%	0.22	36	15	26	14	14.66%
2014:1	30	27	-4.96%	1.04%	0.15	29	16	30	16	14.88%

Συντελεστής συσχέτισης :  $\rho = \text{covariance}(x,y) / (\text{sd}(x) * \text{sd}(y))$

όπου :

$\text{sd}(x)$  : τυπική απόκλιση του  $x$  (π.χ. ο Γενικός Δείκτης) και  $\text{sd}(y)$  : είναι η τυπική απόκλιση του συγκρινόμενου ξένου δείκτη

$\text{covariance}$  (συνδιακύμανση) =  $\sum ((x-\chi\mu\epsilon\sigma\omicron\varsigma)*(y-\gamma\mu\epsilon\sigma\omicron\varsigma)) / \text{αριθμός παρατηρήσεων}$

Σημειώνεται πως  $x$ =ημερήσια ποσοστιαία μεταβολή

11. Πίνακας συντελεστών συσχέτισης μεταξύ των κυριότερων ξένων χρηματιστηριακών δεικτών (01/01/2014 -31/03/2014)  
 Table of correlation co-efficients data between the major foreign exchanges indices (01/01/2014 - 31/03/2014)

	ΓΔ	FTSE-100	DAX	CAC-40	IBEX-35	BEL-20	AEX	PSI-20	FTSE MIB	SP-500	DJI	NIKKEI 225	HANGSENG
ΓΔ	1.000												
FTSE-100	0.062	1.000											
DAX	0.071	0.364	1.000										
CAC-40	0.101	0.362	0.885	1.000									
IBEX-35	0.248	0.290	0.724	0.810	1.000								
BEL-20	0.158	0.338	0.793	0.885	0.775	1.000							
AEX	0.172	0.248	0.849	0.868	0.738	0.820	1.000						
PSI-20	0.179	0.304	0.532	0.557	0.672	0.633	0.558	1.000					
FTSE MIB	0.270	0.400	0.745	0.821	0.832	0.787	0.785	0.665	1.000				
SP-500	0.011	0.299	0.494	0.624	0.567	0.616	0.570	0.403	0.634	1.000			
DJI	0.023	0.278	0.554	0.662	0.585	0.647	0.634	0.482	0.671	0.947	1.000		
NIKKEI 225	0.098	0.401	0.121	0.123	0.071	0.154	0.226	0.084	0.067	0.073	0.056	1.000	
HANGSENG	0.150	0.149	0.287	0.198	0.131	0.251	0.338	0.058	0.074	0.102	0.120	0.580	1.000

12. Διαγράμματα συσχέτισης των κυριότερων ξένων χρηματιστηριακών δεικτών με Γενικό Δείκτη για την περίοδο 28/03/13-31/03/14  
 Correlation charts between major foreign exchanges indices with the Composite Index for the period 28/03/13-31/03/14

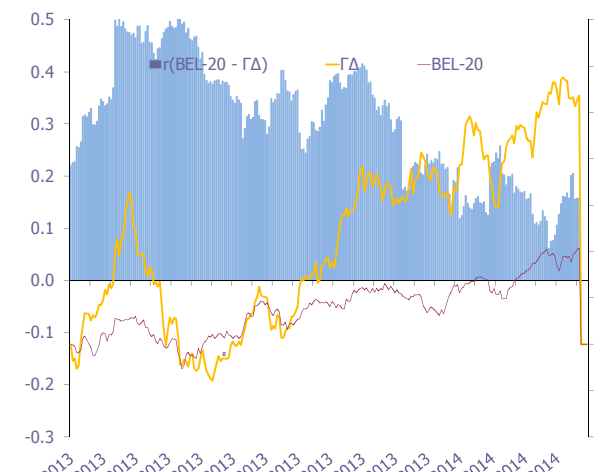
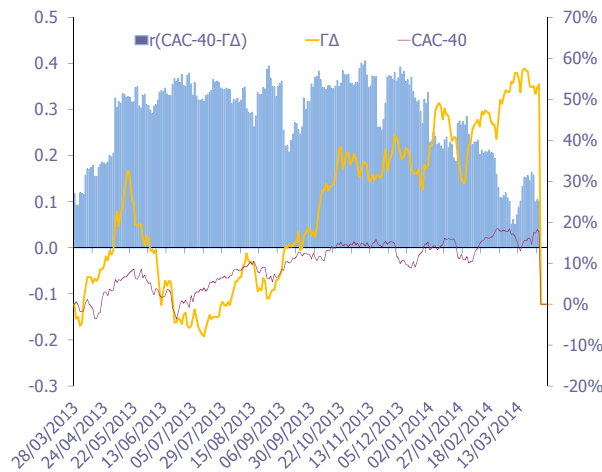
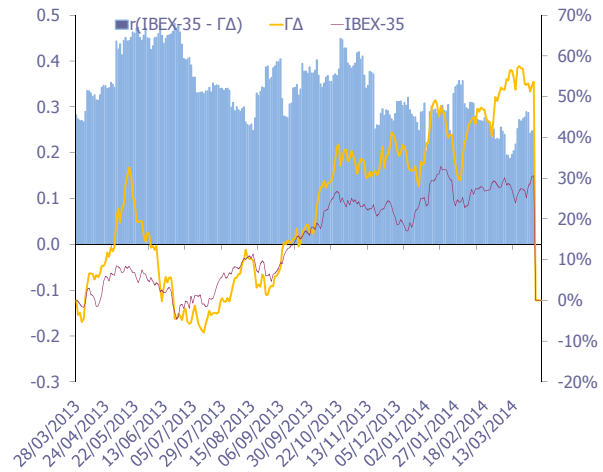
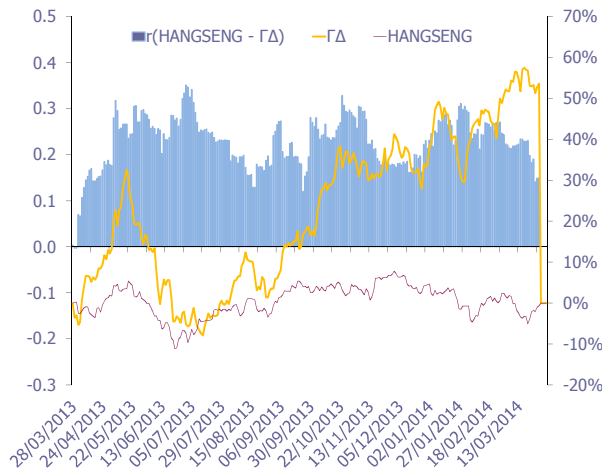
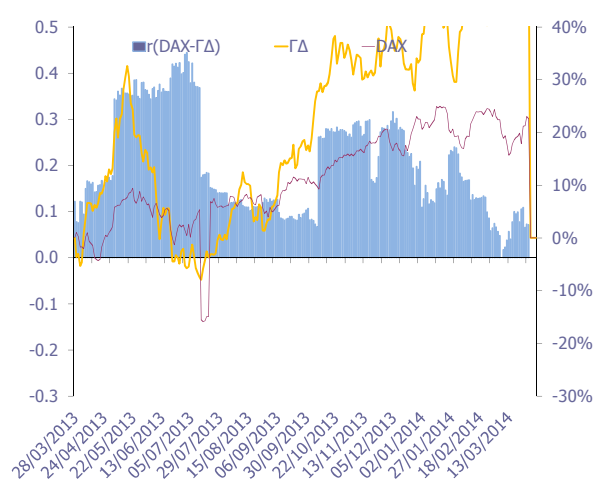
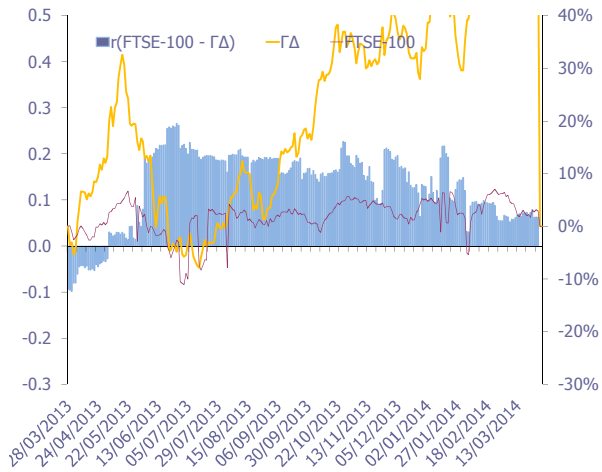

12. Διαγράμματα συσχέτισης των κυριότερων ξένων χρηματιστηριακών δεικτών με Γενικό Δείκτη για την περίοδο 28/03/13-31/03/14  
 Correlation charts between major foreign exchanges indices with the Composite Index for the period 28/03/13-31/03/14

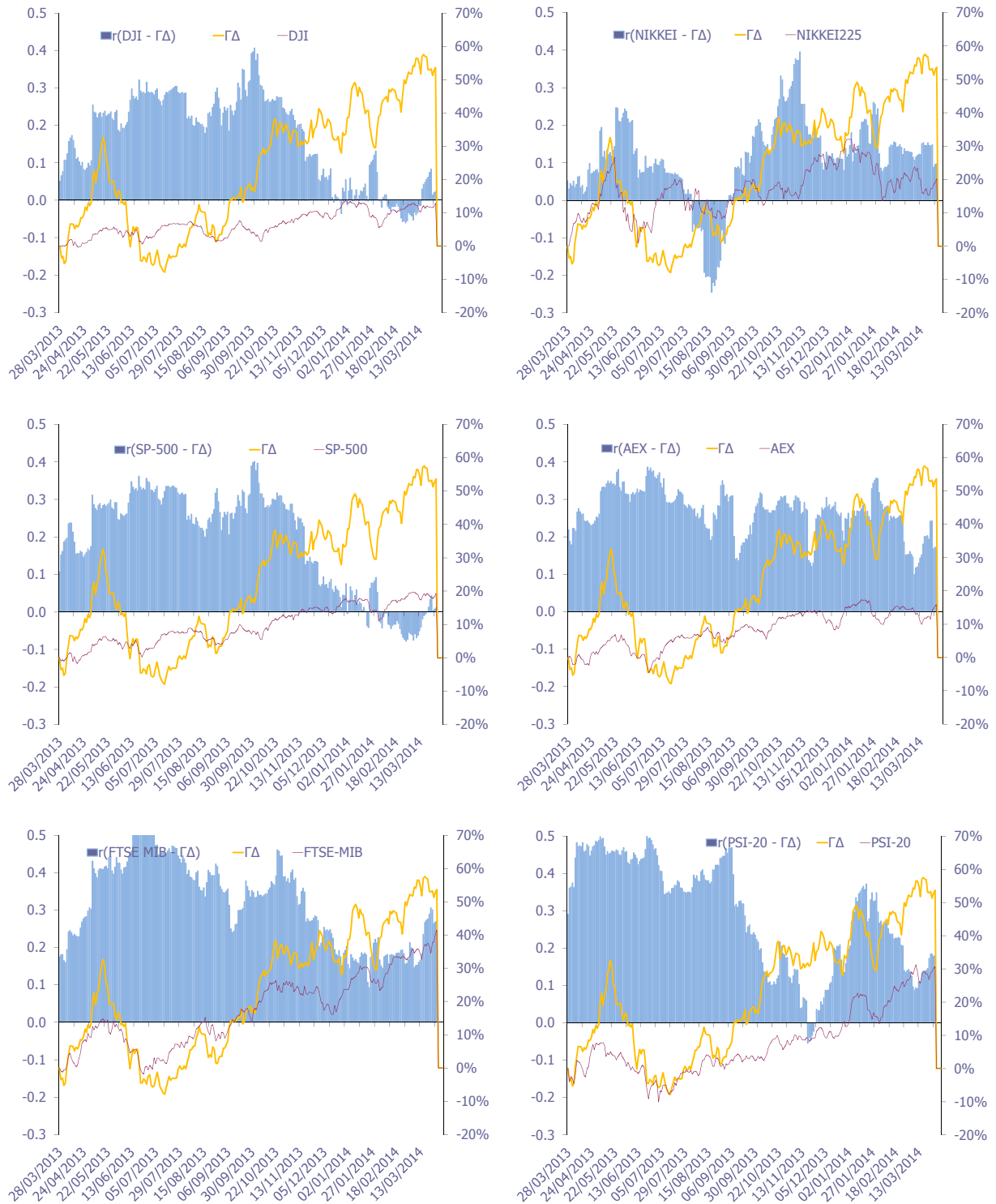

12. Διαγράμματα συσχέτισης των κυριοτέρων ξένων χρηματιστηριακών δεικτών με Γενικό Δείκτη για την περίοδο 28/03/13-31/03/14  
Correlation charts between major foreign exchanges indices with the Composite Index for the period 28/03/13-31/03/14

ΜΕΤΑΒΟΛΕΣ ΠΕΡΙΟΔΟΥ 28/03/13 - 31/03/14	
Period Changes 28/02/13 - 28/02/14	
ΓΔ (Ελλάδα)	53.7%
FTSE-100 (Ην. Βασίλειο)	2.9%
DAX (Γερμανία)	22.6%
CAC-40 (Γαλλία)	17.7%
IBEX-35 (Ισπανία)	30.6%
BEL-20 (Βέλγιο)	20.7%
AEX (Ολλανδία)	15.8%
PSI-20 (Πορτογαλία)	30.7%
FTSE MIB (Ιταλία)	41.4%
SP-500 (ΗΠΑ)	19.3%
DJI (ΗΠΑ)	12.9%
NIKKEI225 (Ιαπωνία)	20.2%
HANGSENG (Χονγκ-Κονγκ)	-0.7%

Όλοι οι δείκτες απεικονίζονται ως % μεταβολές ως προς μια κοινή ημερομηνίας βάσης 31/03/2014

Το ραβδόγραμμα απεικονίζει τον συντελεστή συσχέτισης ( $r$ ) μεταξύ του ΓΔ και αντίστοιχου δείκτη ξένου χρηματιστηρίου, όπως αυτός υπολογίζεται διαχρονικά από κυλιόμενο δείγμα 60 παρατηρήσεων (συνεδριάσεις) το οποίο καλύπτει περίπου ένα ημερολογιακό τρίμηνο.

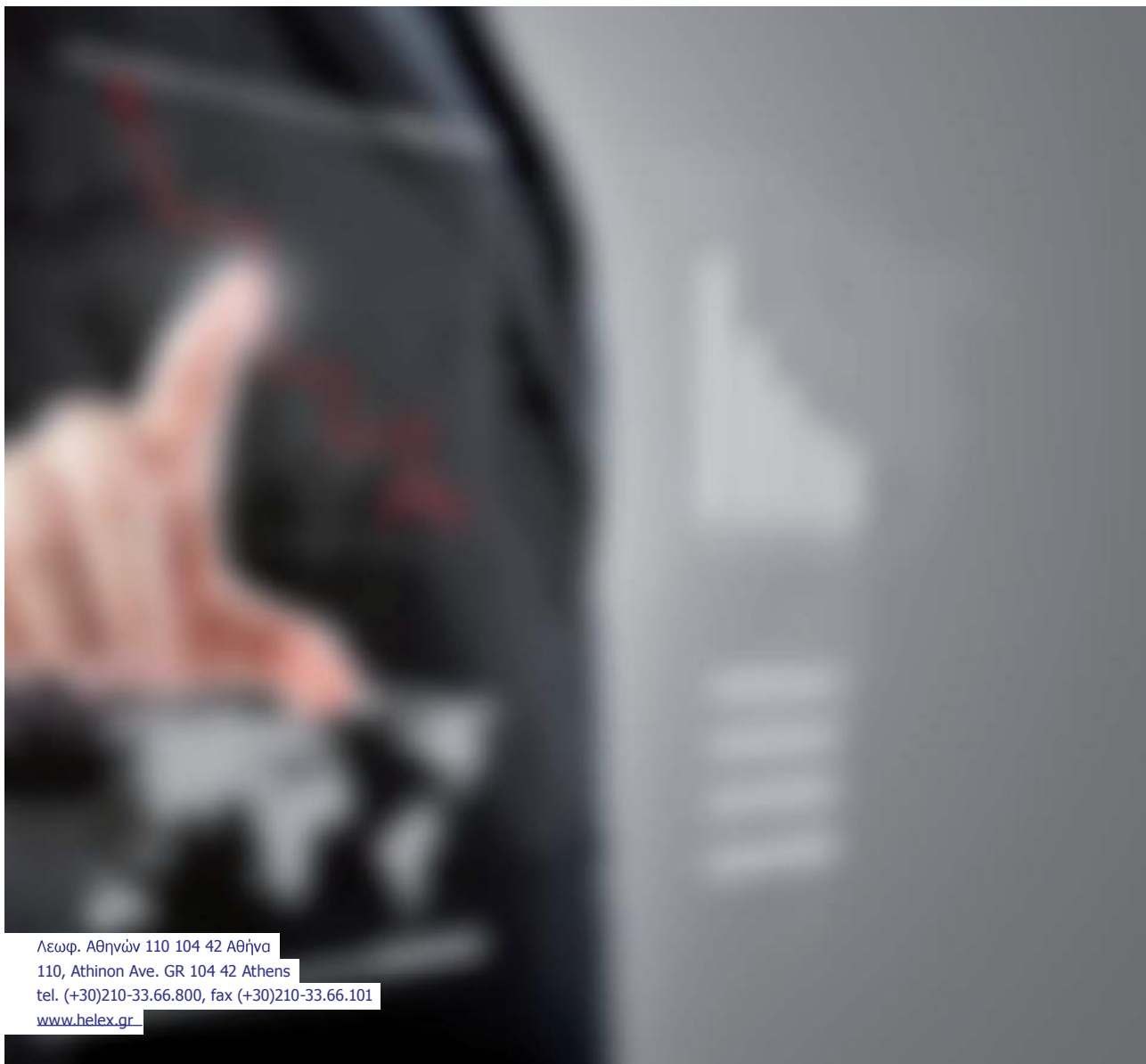

Λεωφ. Αθηνών 110 104 42 Αθήνα  
110, Athinon Ave. GR 104 42 Athens  
tel. (+30)210-33.66.800, fax (+30)210-33.66.101  
[www.helex.gr](http://www.helex.gr)