



ATHENS  
EXCHANGE S.A.

Χρηματιστήριο Αθηνών  
Μηνιαίο Στατιστικό Δελτίο  
Χρηματιστηριακές Εξελίξεις

**Δεκέμβριος 2012**

Athens Exchange  
Monthly Statistical Bulletin  
Exchange Developments

**December 2012**

## ΔΙΟΙΚΗΤΙΚΟ ΣΥΜΒΟΥΛΙΟ ΧΡΗΜΑΤΙΣΤΗΡΙΟΥ ΑΘΗΝΩΝ

ΛΑΖΑΡΙΔΗΣ ΣΩΚΡΑΤΗΣ	Πρόεδρος
ΠΟΡΦΥΡΗΣ ΝΙΚΟΛΑΟΣ	Αντιπρόεδρος
ΔΡΑΚΟΣ ΠΑΝΑΓΙΩΤΗΣ	Μέλος
ΠΑΠΑΔΟΠΟΥΛΟΣ ΣΤΕΛΙΟΣ	"
ΚΑΡΑΜΑΝΩΦ ΜΙΧΑΛΗΣ	"
ΚΟΥΡΤΑΛΗΣ ΕΛΕΥΘΕΡΙΟΣ	"
ΣΑΒΒΑΚΗΣ ΑΘΑΣΑΣΙΟΣ	"
ΒΟΛΙΚΑΣ ΚΙΜΩΝ	"
ΠΑΤΡΙΚΙΟΣ ΑΠΟΣΤΟΛΟΣ	"

## ATHENS EXCHANGE BOARD OF DIRECTORS

LAZARIDIS SOCKRATES	Chairman
PORFYRIS NIKOLAOS	Vice Chairman
DRAKOS PANAYIOTIS	Member
PAPADOPOULOS STELIOS	"
KARAMANOF MICHALIS	"
KOURTALIS ELEFThERIOS	"
PENTZOS NIKOLAOS	"
SAVAKIS ATHANASIOS	"
PATRIKIOS APOSTOLOS	"

ΠΕΡΙΕΧΟΜΕΝΑ	Σελίδα Page	Διάγ/μα Πιννακας Chart table	CONTENTS
Περιεχόμενα	1-2		Contents
Εξελίξεις μηνός Δεκεμβρίου 2012	3		Developments in December 2012
<b>1. Αγορές και Δείκτες Χ.Α.</b>			<b>1. ATHEX Markets &amp; Indices</b>
Βασικοί Δείκτες Αγοράς Μετοχών Χρηματιστηρίου Αθηνών	4		Athex Main Stock Market Indices
Διάγραμμα Γ.Δ. Τιμών & Αξίας Συναλλαγών Χρεογράφων Χ.Α.	4	1	Composite Share Price Index Chart & Securities Value of Transactions Chart
Λοιποί Δείκτες Μετοχών Χ.Α.	5		Athex Other Market Indices
Κλαδικό Δείκτης Μετοχών Χ.Α.	6		Athex Sector Market Indices
Χρηματιστηριακή Αξία 2012	7		2012 Market Capitalisation
Διάγραμμα Χρηματιστηριακής Αξίας 2012	7	2	2012 Market Capitalisation Chart
Αξία Συναλλαγών 2012	8		2012 Transactions Value
Διάγραμμα Αξίας Συναλλαγών 2012	8	3	2012 Transactions Chart Value
Συναλλαγές μηνός Δεκεμβρίου	9		December 2012 Transactions
<b>2. Ανάλυση Συναλλακτικής Δραστηριότητας</b>			<b>2. Transactional Activity Analysis</b>
Στοιχεία Μέσης Ημερήσιας Αξίας Συναλλαγών μετοχών ανά κατηγορία διαπραγμάτευσης	10-11		Average daily stocks value of transactions data per trading category
Στοιχεία Μέσης Ημερήσιας Αξίας Συναλλαγών μετοχών ανά δείκτη κατηγορίας Μεγάλης Κεφαλαιοποίησης	12-13		Average daily stocks value of transactions data per index of Big Cap category
<b>3. Μηνιαία Ρευστότητα</b>			<b>3. Monthly Liquidity</b>
Μηνιαίο Μέσο Όροι Spread	14	4	Monthly average Spread
Μηνιαία μέση Κυκλοφοριακή Ταχύτητα	15	5-6	Monthly average Velocity
Μηνιαία ιστορική Μεταβλητότητα	16	7-8	Monthly historical Volatility
Ομόλογα Διαπραγματεύσιμα με την Μέθοδο Εκφώνησης - Αντιφώνησης	17		Bonds Traded with the Open Outcry Method
Σημειώσεις Ομολόγων	18		Bonds Notes
Ομόλογα Διαπραγματεύσιμα στην Α.Α.Σ.Ε.	19		Bonds traded in Fixed Income Securities Market
Επεξήγηση Πινάκων	20		Explanation of Tables
Μηνιαία Στοιχεία Μετοχών	21-34		Monthly Stocks Data
Σημειώσεις Μετοχών	35		Stocks Notes
Σταθμισμένο P/E των επιμέρους κλάδων και συνόλου αγοράς	36-37		Sectoral and composite weighted P/E ratio
Σταθμισμένο D.Y. των επιμέρους κλάδων και συνόλου αγοράς	38-39		Sectoral and composite weighted D.Y. ratio
Οι 10 μετοχές με τα μεγαλύτερα και μικρότερα P/E	40		10 stocks with the highest and the lowest P/E ratio

ΠΕΡΙΕΧΟΜΕΝΑ	Σελίδα Page	Διάγ/μα Πίνακας Chart table	CONTENTS
Μετοχές με τις μεγαλύτερες και τις μικρότερες Μερισματαποδόσεις στο Χρηματιστήριο Αθηνών	40		<b>Stocks with the Hights and Lowest Dividend Yields in the Athex Exchange</b>
Τα 10 χρεόγραφα με τις μεγαλύτερες και μικρότερες μεταβολές τιμής	40		10 securities with the highest and the lowest price changes
Τα 10 χρεόγραφα με την μεγαλύτερη Αξία Συναλλαγών	41		10 securities with the highest Transactions Value
Οι 10 μετοχές με την μεγαλύτερη Εμπορευσιμότητα	41		10 stocks with the highest Marketability
Οι 10 μεγαλύτερες εταιρείες με βάση την Χρηματιστηριακή τους Αξία κατά την 31/12/2012	41	---	10 biggest companies based on their Market Capitalisation on 31/12/2012
Στοιχεία Συναλλαγών Ανοικτών πωλήσεων	42		Shares Short Selling
Μεταβολές Μετοχικού Κεφαλαίου	43		Share Capital Changes
Δικαιώματα μετοχών	44		Stocks Rights
Αριθμός Εισηγμένων Ομολογιακών Δανείων, Εταιριών & Μετοχικών Εκδόσεων	45		Number of Listed Bonds, Companies and Stock Issues
Διάγραμμα αριθμού Εισηγμένων Εταιριών & Μετοχικών Εκδόσεων	45	9	Number of Listed Companies and Stock Issues chart
<b>5. Σύγκριση Γ.Δ. του Χ.Α με δείκτες ξένων χρηματιστηρίων</b>			<b>5. Comparison ATHEX Composite Index to foreign exchanges indices</b>
Κυριότεροι ευρωπαϊκοί χρηματιστηριακοί δείκτες	46		Major european stock exchanges indices
Διάγραμμα σωρευτικών μεταβολών		10	Cumulative changes chart
Στοιχεία συντελεστών συσχέτισης των κυριότερων ξένων χρηματιστηριακών δεικτών με Γ.Δ. Χ.Α	47-49		Correlation co-efficients data between major foreign exchanges indices with the ATHEX composite index
Πίνακας συντελεστών συσχέτισης των κυριότερων ξένων χρηματιστηριακών δεικτών με Γ.Δ. Χ.Α. 01/10/2012-31/12/2012	50	11	Table of correlation co-efficients data between the major foreign exchanges indices with the Athex composite index 01/10/2012-31/12/2012
Διαγράμματα συσχέτισης των κυριότερων ξένων χρηματιστηριακών δεικτών με Γ.Δ. Χ.Α. 30/12/2011-31/12/2012	51-53	12	Correlation charts between major foreign exchanges indices with the Athex composite index for the period 30/12/2011-31/12/2012
<b>6. Ανακοινώσεις Χ.Α &amp; Εισηγμένων Εταιριών</b>			<b>6. ATHEX &amp; Listed Companies Announcements</b>
Ανακοινώσεις Εισηγμένων Εταιριών	54-55		Listed Co Announcements

\* Τα αριθμητικά δεδομένα που περιέχονται στο Μηνιαίο Στατιστικό Δελτίο έχουν στρογγυλοποιηθεί, αναλόγως της μορφής στην οποία αυτά εμφανίζονται. Τα σφάλματα έτι που τυχόν προκύπτουν είναι αμελητέα και οφείλονται στην στρογγύλευση αυτή.

Ευθύνη: Τα στοιχεία που περιέχονται στο παρόν δελτίο αποτελούν ιδιοκτησία του Χ.Α, έχουν αποκλειστικά στατιστικό χαρακτήρα και ως εκ τούτου δεν συνιστούν παροχή επενδυτικών ή άλλου είδους συμβουλών ή πρόσκληση για επένδυση σε προϊόντα που διαπραγματεύονται στο Χ.Α. Τα ανωτέρω στοιχεία προστατεύονται σύμφωνα με τις διατάξεις περί πνευματικής ιδιοκτησίας. Απαγορεύεται α) η με οποιοδήποτε τρόπο ή μέσο αναπαραγωγή, αναδημοσίευση, τροποποίηση, αντιγραφή, πώληση, μετάδοση ή διανομή του συνόλου ή μέρους τους, χωρίς αναφορά στην πηγή και β) η εμπορική εκμετάλλευση των στοιχείων από τρίτους. Το Χ.Α. δεν φέρει καμία ευθύνη προερχόμενη άμεσα ή έμμεσα από χρήση ή τυχόν αλλοίωση των ανωτέρω στοιχείων όταν αυτά χρησιμοποιούνται από τρίτους.

\* The numeric data contained in the Monthly Statistical Bulletin have been rounded, depending on the way they are presented. Therefore any errors that may occur are negligible and due to this rounding.

Disclaimer: The data contained in this bulletin are a property of the ATHEX, are intended solely for statistical purposes and under no circumstances do they constitute investment proposals or other kinds of investment advice for products traded in the ATHEX. The above data are copyright protected. Users are forbidden to reproduce, modify, copy, sale, transmit or redistribute, by all reproduction means and methods, part or the whole of the above data, without reference to their source. The commercial exploitation of these data is, also, forbidden by third parties. ATHEX does not carry any responsibility, direct or indirect, derived from usage or accidental alteration of the above data when used by third parties.

ΕΚΔΟΤΗΣ : ΧΡΗΜΑΤΙΣΤΗΡΙΟ ΑΘΗΝΩΝ (Χ.Α.)  
Υπεύθυνο Τμήμα : Υπηρεσιών Πληροφόρησης Χ.Α.  
Λεωφόρος Αθηνών 110, 10442 Αθήνα, Τηλ.: (210) 33.66.800, Fax: (210) 33.66.668  
[www.athex.gr](http://www.athex.gr)

PUBLISHER : ATHENS EXCHANGE (ATHEX)  
Dpt in Charge : ATHEX Information Services  
110, Athinon Ave., 104 42 Athens, Greece, Tel.: (210) 33.66.800, Fax: (210) 33.66.668  
[www.athex.gr](http://www.athex.gr)

Τον Δεκέμβριο ο **Γενικός Δείκτης του Χρηματιστηρίου Αθηνών** έκλεισε στις 907,90 μονάδες σημειώνοντας άνοδο της τάξεως του 12,21% σε σύγκριση με το κλείσιμο του προηγούμενου μήνα. Η ανώτατη τιμή του Δεκεμβρίου ήταν 919,19 μονάδες, καταγράφηκε κατά την διάρκεια της συνεδρίασης της 28/12, ενώ η κατώτατη τιμή του μήνα ήταν 806,41 μονάδες και καταγράφηκε κατά την διάρκεια της συνεδρίασης της 04/12/12.

Ο δείκτης **FTSE/XA Large Cap**, έκλεισε στις 309,68 μονάδες σημειώνοντας άνοδο 10,92% σε σχέση με τον προηγούμενο μήνα που έκλεισε στις 279,18 μονάδες ενώ σε σχέση με τον αντίστοιχο Δεκέμβριο του 2011 που είχε κλείσει στις 264,91 μονάδες, σημείωσε άνοδο 16,90%. Ο δείκτης **FTSE/X.A Mid Cap**, έκλεισε στις 1133,19 μονάδες σημειώνοντας άνοδο 16,15% σε σχέση με τον προηγούμενο μήνα που έκλεισε στις 975,60 μονάδες ενώ σε σχέση με τον αντίστοιχο Δεκέμβριο του 2011 που είχε κλείσει στις 639,50 μονάδες, σημείωσε άνοδο 77,20%. Αντίστοιχα ο δείκτης **FTSE/X.A Mid & Small Cap Θεμελιωδών μεγεθών** έκλεισε τις 1,238.99 μονάδες σημειώνοντας άνοδο 16,86% σε σχέση με τον προηγούμενο μήνα που είχε κλείσει στις 1060,26 μονάδες.

Η **μηνιαία αξία συναλλαγών** έφτασε το ύψος των 967,31 εκ. ευρώ. σε σχέση με τον Νοέμβριο που ήταν στο επίπεδο των 1401,64 εκ. ευρώ, σημείωσε πτώση κατά 30,99% ενώ σε σχέση με τον αντίστοιχο Δεκέμβριο του 2011 που βρισκόταν στα 596,69 εκ. ευρώ σημείωσε άνοδο κατά 62,11%.

Η **μέση ημερήσια συναλλακτική κίνηση** έφτασε τα 53,74 εκ. ευρώ έναντι 63,71 εκ. ευρώ του Νοεμβρίου και των 28,30 εκ. ευρώ του Δεκεμβρίου 2011. Ο **μέσος ημερήσιος αριθμός πράξεων** έφτασε τις 26412 έναντι 31198 του Νοεμβρίου και των 15665 σε σχέση με τον Δεκέμβριο του 2011.

Η **χρηματιστηριακή αξία** των μετοχών στην τελευταία ημέρα διαπραγμάτευσής τους έφτασε τα 33741.84 εκ. ευρώ έναντι 30082,91 εκ. ευρώ του Νοεμβρίου παρουσιάζοντας άνοδο 12,16% ενώ σε σχέση με τον Δεκέμβριο 2011 που είχε φτάσει στο επίπεδο των 26783.43 εκ. ευρώ σημείωσε άνοδο κατά 25,98%.

Από τις **μετοχές που κινήθηκαν περισσότερο** σε αξία τον μήνα Δεκέμβριο ξεχώρισαν οι: ΕΘΝΙΚΗ ΤΡΑΠΕΖΑ (ΚΟ), ΟΤΕ Α.Ε (ΚΟ), ΟΠΑΠ (ΚΟ), ALPHA BANK (ΚΟ), ΚΑΕ (ΚΟ), ΠΕΙΡΑΙΩΣ ΤΡΑΠΕΖΑ (ΚΟ).

In December, the **ATHEX Composite Share Price Index** closed at 907.90 units and compared to last month's closing price, was increased by 12.21%. During the month of December the highest price which was 919.19 units was recorded during the session of December 28, 2012 while the lowest price which was 806.41 units was recorded during the session of December 04, 2012.

The **FTSE/ATHEX Large Cap** Index closed at 309.68 units, marking a decrease of 10.92% compared to the previous month's closing price which was 279.18 units and an increase of 16.90% compared to December 2011 closing price that was 264.91 units. The **FTSE/X.A Mid Cap** Index closed at 1133.19 units, marking an increase of 16.15% compared to the previous month's closing price which was 975.60 units and an increase of 77.20% compared to December 2011 closing price that was 639.50 units. The **FTSE/X.A Mid & Small Cap Θεμελιωδών μεγεθών** Index closed at 1238.99 units, recording an increase of 16.86% compared to the previous month's closing price which was 1060.26.

The **monthly value of transactions** reached 967.31 million euros, recording a decrease of 30.99% compared to 1401.64 million euros recorded in November and an increase of 62.11% compared to December 2011 (596.69 mill. euros).

The **average daily value of transactions** amounted to 53.74 million euros versus 63.71 million in November and 28.30 million euros compared to December 2011. The **average daily number of trades** reached 26412 versus 31198 in November and 15665 compared to December 2011.

The **market capitalisation** of shares during their last trading day amounted to 33741.84 million euros and compared to November's figure which was 30082.91 million euros marks an increase of 12.16%. Compared to December 2011 capitalisation recorded at 26783.43 million signalling an increase of 25.98%.

Also, the **most active stocks** in December were the following: NATIONAL BANK (CR), ΟΤΕ S.A (CR), ΟΠΑΠ (CR), ALPHA BANK (CR), HELL. DUTY FREE SHOPS SA (CR), PIRAEUS BANK (CR).

1.1 ΒΑΣΙΚΟΙ ΔΕΙΚΤΕΣ ΑΓΟΡΑΣ ΜΕΤΟΧΩΝ ΧΡΗΜΑΤΙΣΤΗΡΙΟΥ ΑΘΗΝΩΝ - ATHEX MAIN STOCK MARKET INDICES \*

Βάση Δείκτη FTSE/XA Large Cap-FTSE/ATHEX Large Cap Index Base: 23.09.1997 = 1000 Μονάδες - Units,  
 Βάση Δείκτη FTSE/XA - Χ.Α.Κ Τραπεζικός Δείκτης -FTSE/ATHEX - CSE Banking Index Base: 31.10.2008 = 2000 Μονάδες - Units  
 Βάση Δείκτη Τιμών Μεσαίας & Μικρής Κεφαλαιοποίησης - Athex Mid & SmallCap Category Price Index Index Base: 28.11.2008 = 5000 Μονάδες - Units  
 Βάση Δείκτη FTSE/XA MID CAP-FTSE/ATHEX MID CAP Index Base: 08.12.1999 = 1000 Μονάδες - Units, Βάση Δείκτη FTSE/XA SmallCap -FTSE/ATHEX SmallCap Index Base: 31.05.2001,  
 Βάση Δείκτη FTSE/XA ΔΕΙΚΤΗΣ ΑΓΟΡΑΣ-FTSE/ATHEX MARKET INDEX Index Base: 31.12.2002 = 2000 Μονάδες - Units, Βάση Δείκτη FTSE MED 100 - FTSE MED 100 Index Base:19.06.2003=5000 Μονάδες - Units,  
 Βάση Δείκτη FTSE/XA Διεθνούς Δραστηριοποίησης-FTSE/ATHEX Global Traders Index Plus Plus Index Base: 03.12.2012 = 1000 Μονάδες - Units, Βάση Δείκτη FTSE/XA Διεθνούς Δραστηριοποίησης - FTSE/ATHEX Global Traders Index Index Base: 03.12.2012 = 1000 Μονάδες  
 Βάση Δείκτη GT - 30 Price Index : 31.12.2005 = 1000 Μονάδες - Units, Βάση Δείκτη FTSE/XA Mid & Small Cap Θεμελιωδών μεγεθών-FTSE/ATHEX Mid & Small Cap Factor-Weighted: Index Base 29.10.2012= 1000 Μονάδες-Units

Μήνας Months	Γενικός Δείκτης ΧΑ ATHEX Composite Index			FTSE/XA. Large Cap - FTSE/Athex Large Cap	FTSE/XA. Mid Cap - FTSE/Athex Mid Cap	FTSE/XA.- Χ.Α.Κ. Τραπεζικός Δείκτης - FTSE/Athex - CSE Banking Index	FTSE/XA. Διεθνούς Δραστηριοποίησης Plus - FTSE/ATHEX Global Traders Index Plus	FTSE/XA. Διεθνούς Δραστηριοποίησης - FTSE/ATHEX Global Traders Index	FTSE/XA Mid & Small Cap Θεμελιωδών μεγεθών	GT-30 Δείκτης Τιμών GT-30 Price Index	Δείκτης Τιμών Μεσαίας & Μικρής Κεφαλαιοποίησης ΧΑ ATHEX Mid & SmallCap Price Index	FTSE/XA. Δείκτης Αγοράς - FTSE/Athex Market Index
	Κλείσιμο Last	Κατώτερη Έτους Year Low	Ανώτερη Έτους Year High									
2011 Δεκ.-Dec.	680.42	641.85	1,747.17	264.91	639.50	196.84				507.03	1,969.92	607.38
Ιαν. - Jan.	796.02	621.71	796.90	338.50	714.50	357.03				596.87	1,944.73	766.74
Φεβ. - Feb.	743.59	621.71	847.63	305.21	680.72	295.59				614.00	1,889.83	694.82
Μάρ. - Mar.	728.93	<b>621.71</b>	847.63	282.58	721.34	225.55				612.92	1,844.67	651.29
Απρ. - Apr.	699.91	621.71	847.63	267.81	684.44	208.53				591.48	1,821.15	617.44
Μάιος - May	525.45	484.09	847.63	188.84	488.68	135.48				534.22	1,603.28	436.96
Ιούν.-Jun.	611.16	471.35	847.63	227.14	643.94	176.39				614.73	1,702.80	529.33
Ιούλ.-Jul.	598.68	471.35	847.63	216.66	605.32	154.76				658.81	1,689.45	504.30
Αύγ. - Aug.	646.82	471.35	847.63	233.66	632.82	158.46				675.83	1,669.32	542.50
Σεπ. - Sep.	739.12	471.35	847.63	267.89	831.46	209.74				670.80	1,927.02	628.93
Οκτ. - Oct.	801.32	471.35	910.99	293.34	896.03	223.09			980.14	736.48	2,265.83	687.73
Νοέμ.-Nov.	809.14	471.35	910.99	279.18	975.60	177.43			1,060.26	731.32	2,440.81	662.63
2012 Δεκ.-Dec.	907.90	471.35	919.19	309.68	1,133.19	168.87	1,247.35	1,242.17	1,238.99	777.83	3,134.86	737.43

- Από τον Ιανουάριο 2006 εφαρμόζεται η διεθνώς αναγνωρισμένη κλαδική κατάταξη FTSE Dow Jones Industry Classification Benchmark (ICB) στο Χρηματιστήριο Αθηνών

- Since January 2006 the internationally known sector classification FTSE Dow Jones Industry Classification Benchmark (ICB) is applied in Athex .

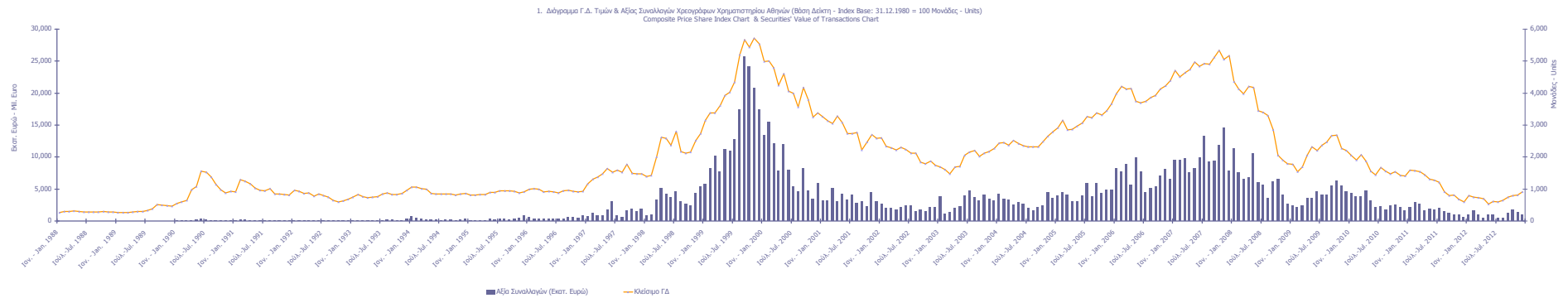

1.2 ΛΟΓΙΟΙ ΔΕΙΚΤΕΣ ΜΕΤΟΧΩΝ ΧΡΗΜΑΤΙΣΤΗΡΙΟΥ ΑΘΗΝΩΝ - ATHEX OTHER MARKET INDICES \*

Μήνας Months	FTSE/Med 100 - FTSE/Med 100	Συν. Απόδοσης Γενικού Δείκτη ΧΑ Total Return of ATHEX Composite Index	FTSE/Χ.Α. Large Cap Σ.Α. - FTSE/Athex Large Cap Total Return	FTSE/Χ.Α. Large Cap Net Σ.Α. - FTSE/ATHEX Large Cap Net Total Return	FTSE/Χ.Α. Mid Cap Συνολικής Απόδοσης FTSE/ATHEX Mid Cap Total Return Index	GT-30 Συνολικής Απόδοσης GT-30 Total Return Index	FTSE/Χ.Α.-Χ.Α.Κ Τραπεζικός Δείκτης Συνολικής Απόδοσης FTSE/ATHEX-CSE Banking Total Return Index
2011 Δεκ. -Dec.	4,002.31	942.89	358.93	1,027.67	797.97	585.23	214.87
Ιαν. - Jan.	4,454.18	1,103.08	458.64	1,313.13	891.57	688.93	389.74
Φεβ. - Feb.	4,186.05	1,030.43	413.54	1,184.01	849.40	708.70	322.67
Μάρ. - Mar.	4,257.73	1,011.11	382.88	1,096.22	900.10	707.45	246.25
Απρ. - Apr.	4,286.42	971.32	362.87	1,038.93	855.06	688.84	227.69
Μάιος - May	3,858.19	730.96	255.87	732.58	628.38	627.42	147.95
Ιούν. -Jun.	3,774.27	862.79	314.23	894.96	828.03	723.28	192.62
Ιουλ. -Jul.	3,954.59	847.96	300.35	855.00	779.02	775.37	169.01
Αύγ. - Aug.	3,874.33	922.66	325.23	924.77	816.46	796.10	173.06
Σεπ. - Sep.	4,074.95	1,054.32	372.81	1,060.23	1,072.77	790.17	229.07
Οκτ. - Oct.	4,204.26	1,143.05	408.23	1,160.96	1,156.05	867.54	243.65
Νοέμ. -Nov.	4,257.85	1,154.20	388.53	1,104.95	1,258.74	861.46	193.77
2012 Δεκ. -Dec.	4,143.55	1,295.07	430.95	1,225.63	1,462.08	916.25	184.43

\* Από τον Ιανουάριο 2006 εφαρμόζεται η διεθνώς αναγνωρισμένη κλίμακα κατάταξη FTSE Dow Jones Industry Classification Benchmark (ICB) στο Χρηματιστήριο Αθηνών  
 \* Since January 2006 the internationally known sector classification FTSE Dow Jones Industry Classification Benchmark (ICB) is applied in Athens .

1.3 ΚΛΑΔΙΚΟΙ ΔΕΙΚΤΕΣ ΜΕΤΟΧΩΝ ΧΡΗΜΑΤΙΣΤΗΡΙΟΥ ΑΘΗΝΩΝ - ATHEX SECTOR MARKET INDICES \*

Βάση Κλαδικών Δεικτών Χ.Α - Sectoral Indices Base: 30.12.2005=5000

Βάση Δείκτη Όλων των Μετοχών-All Share Index Base: 04.01.1988 = 100 Μονάδες - Units

Μήνας Months	FTSE/Χ.Α. Τράπεζες - FTSE/Atlex Banks	FTSE/Χ.Α. Χρηματοοικονομικές Υπηρεσίες - FTSE/Atlex Financial Services	FTSE/Χ.Α. Βιομηχανικά Προϊόντα & Υπηρεσίες - FTSE/Atlex Industrial Goods & Services	FTSE/Χ.Α. Εμπόριο - FTSE/Atlex Retail	FTSE/Χ.Α. Ακίνητης Περιουσίας - FTSE/Real Estate	FTSE/Χ.Α. Προσωπικά & Οικιακά Προϊόντα - FTSE/Atlex Personal & Household Goods	FTSE/Χ.Α. Τρόφιμα & Ποτά - FTSE/Atlex Food & Beverage	FTSE/Χ.Α. Πρώτες Ύλες - FTSE/Atlex Basic Resources	FTSE/Χ.Α. Κεραμικάς & Υαλά - FTSE/Atlex Construction & Materials	FTSE/Χ.Α. Πετρέλαιο & Αέριο - FTSE/Atlex Oil & Gas	FTSE/Χ.Α. Χημικά - FTSE/Atlex Chemicals	FTSE/Χ.Α. Μικρά Εμπόρευσης - FTSE/Atlex Media	FTSE/Χ.Α. Ταξίδια & Αναψυχή - FTSE/Atlex Travel & Leisure	FTSE/Χ.Α. Τεχνολογία - FTSE/Atlex Technology	FTSE/Χ.Α. Τηλεπικοινωνίες - FTSE/Atlex Telecommunications	FTSE/Χ.Α. Υγείας Κοινής Ωφέλειας - FTSE/Atlex Utilities	FTSE/Χ.Α. Υγεία - FTSE/Atlex Health Care	Όλων των μετοχών - All Share Index
2011 Δεκ.-Dec.	262.86	998.85	2,394.06	1,106.98	1,442.81	1,893.62	4,876.95	1,448.36	1,353.78	2,240.51	4,996.65	478.53	1,139.46	268.41	792.74	1,190.27	132.75	190.75
Ιαν. - Jan.	480.13	1,139.01	2,523.92	950.48	1,610.90	1,895.90	5,229.53	1,516.80	1,516.51	2,109.43	5,225.87	470.21	1,311.77	326.50	778.98	1,250.76	150.37	221.77
Φεβ. - Feb.	398.48	1,106.22	2,421.64	1,124.93	1,523.27	1,854.96	5,182.52	1,357.99	1,700.47	1,960.16	6,242.44	430.68	1,117.93	337.44	655.11	1,189.93	140.52	206.61
Μάρ. - Mar.	300.33	879.00	2,622.17	1,115.59	1,428.59	1,827.58	5,272.28	1,346.77	1,599.40	2,136.60	5,749.25	561.76	1,211.50	321.06	878.07	1,207.76	125.40	200.92
Απρ. - Apr.	278.81	845.89	2,619.55	1,001.75	1,285.59	1,801.43	5,492.11	1,244.08	1,662.97	2,093.90	5,694.50	657.46	1,133.39	298.77	679.88	998.09	110.81	191.36
Μάιος - May	180.44	664.83	1,696.06	626.54	746.71	1,247.01	5,148.09	806.40	1,192.79	1,698.21	-	-	738.57	267.47	357.83	580.18	85.03	145.66
Ιούν.-Jun.	235.24	761.22	2,130.32	805.34	1,150.18	1,534.20	5,113.57	1,171.64	1,572.84	1,798.07	-	-	858.01	305.25	550.51	796.53	114.28	167.88
Ιούλ.-Jul.	207.47	640.29	1,948.18	733.03	1,226.10	1,494.47	5,207.12	1,037.35	1,483.87	1,851.57	-	-	850.26	286.39	556.02	855.34	105.26	162.77
Αύγ. - Aug.	211.90	729.10	1,882.59	879.43	1,203.48	1,718.11	5,561.79	1,098.18	1,544.68	1,931.73	-	-	953.56	291.24	710.16	1,032.39	104.65	172.25
Σεπ. - Sep.	280.72	969.53	2,629.60	1,283.95	1,406.71	2,234.43	5,438.38	1,567.55	1,774.97	2,286.12	-	-	740.39	364.57	801.00	1,418.33	151.04	193.62
Οκτ. - Oct.	299.31	1,046.45	2,595.26	1,485.84	1,416.01	2,696.70	6,184.22	1,716.62	1,744.02	2,273.68	-	-	906.30	446.74	935.87	1,692.39	174.61	209.90
Νοέμ.-Nov.	236.31	1,054.80	2,602.93	1,434.33	1,459.54	2,657.18	6,695.37	1,737.54	1,594.55	2,492.15	-	-	916.54	590.27	1,032.21	1,768.92	241.96	210.98
2012 Δεκ.-Dec.	226.28	1,318.95	3,250.75	1,829.59	1,491.01	3,122.41	6,657.97	2,323.46	1,836.03	2,813.23	6,019.31	723.94	1,009.40	742.20	1,403.81	2,287.90	280.60	236.67

\* Από τον Ιανουάριο 2006 εφαρμόζεται η διεθνής αναγνωριστική κλίμακα κλίμακα FTSE Dow Jones Industry Classification Benchmark (ICB) στο Χρηματιστήριο Αθηνών  
 - Since January 2006 the internationally known sector classification FTSE Dow Jones Industry Classification Benchmark (ICB) is applied in Atlex.

ΧΡΗΜΑΤΙΣΤΗΡΙΑΚΗ ΑΞΙΑ 2012 (σε Εκατομμύρια Ευρώ)  
2012 MARKET CAPITALISATION (Million Euro)

ΜΗΝΑΣ MONTH	ΑΞΙΕΣ ΣΤΑΘΕΡΟΥ ΕΙΣΟΔΗΜΑΤΟΣ BONDS ***	ΚΥΡΙΑ ΑΓΟΡΑ MAIN MARKET	ΧΑΜΗΛΗ ΔΙΑΣΠΟΡΑ LOW DISPERSION	ΕΠΙΤΗΡΗΣΗ SURVEILLANCE	ΠΡΟΣ ΔΙΑΓΡΑΦΗ UNDER DELETION	ΣΥΝΟΛΟ ΜΕΤΟΧΩΝ STOCKS TOTAL
2012 Ιαν. - Jan	232,231.62	29,214.55	1,899.04	397.74	6.33	<b>31,517.65</b>
Φεβ. - Feb.	230,130.42	27,144.79	1,855.04	424.11	5.91	<b>29,429.85</b>
Μάρ. - Mar.	284,611.85	26,312.05	1,934.33	340.59	5.04	<b>28,592.00</b>
Απρ. - Apr.	63,692.73	25,123.13	1,885.20	460.84	9.18	<b>27,478.35</b>
Μάιος - May	62,073.86	18,889.35	1,733.33	416.43	6.40	<b>21,045.51</b>
Ιούν.-Jun.	58,471.49	21,957.47	1,823.37	342.76	6.96	<b>24,130.56</b>
Ιούλ.-Jul.	58,375.80	21,309.77	1,731.99	403.78	6.67	<b>23,452.21</b>
Αύγ. - Aug.	58,338.73	22,412.56	1,758.05	365.97	6.88	<b>24,543.47</b>
Σεπ. - Sep.	58,228.49	25,572.80	1,659.50	405.08	7.67	<b>27,645.05</b>
Οκτ. - Oct.	58,208.59	27,829.41	1,686.98	403.64	8.71	<b>29,928.74</b>
Νοέμ.-Nov.	58,206.75	28,087.78	1,596.13	391.52	7.48	<b>30,082.91</b>
Δεκ.-Dec.	58,188.41	31,561.25	1,757.48	413.37	9.73	<b>33,741.84</b>

\*\*\* Περιλαμβάνονται τα Ομόλογα Κρατικών Τραπεζών και τα Εντοκα Γραμμάτια Ελληνικού Δημοσίου - The Bank Short Term Bonds and the Greek T-Bills are included.

- Η Χρηματιστηριακή αξία των μετοχών αναφέρεται στην τελευταία ημέρα διαπραγμάτευσης - Share's Market capitalisation refers to the last trading day

2. Διάγραμμα Χρηματιστηριακής Αξίας (Εκατομμύρια Ευρώ) - Market Capitalisation Chart (Million Euro)

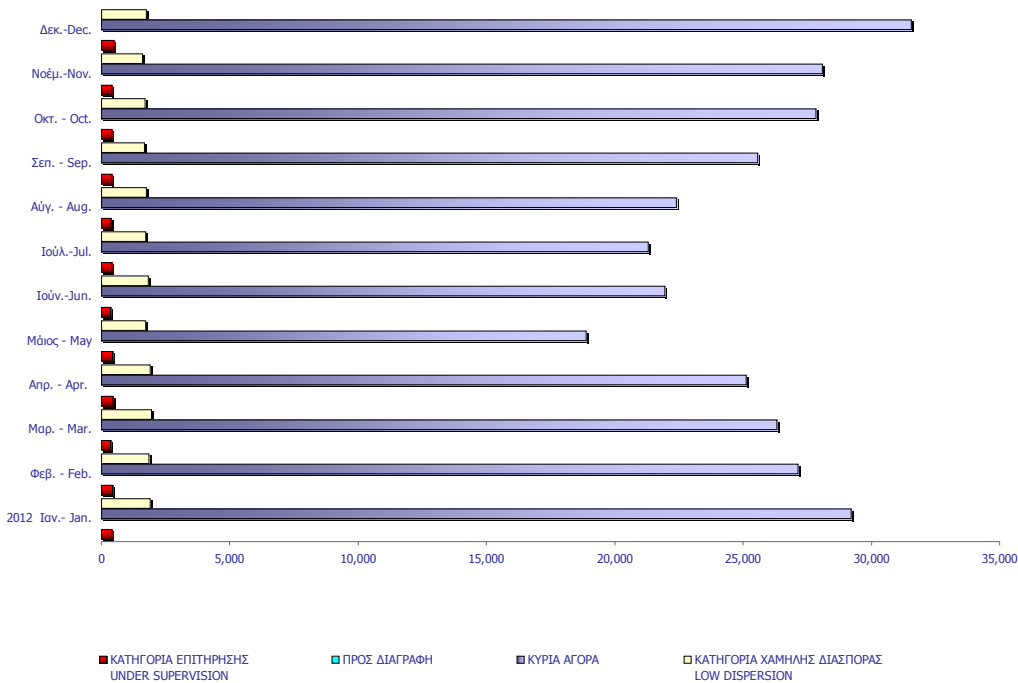



ΑΞΙΑ ΣΥΝΑΛΛΑΓΩΝ 2012 (σε Εκατομμύρια Ευρώ)  
2012 TRANSACTIONS VALUE (Million Euro)

ΜΗΝΑΣ MONTH	ΜΕΤΟΧΕΣ - STOCKS							ΓΕΝΙΚΟ ΣΥΝΟΛΟ ΟΜΟΛΟΓΩΝ & ΧΡΕΟΓΡΑΦΩΝ GRAND TOTAL BONDS & SECURITIES
	ΑΞΙΕΣ ΣΤΑΘΕΡΟΥ ΕΙΣΟΔΗΜΑΤΟΣ BONDS	ΚΥΡΙΑ ΑΓΟΡΑ MAIN MARKET	ΧΑΜΗΛΗ ΔΙΑΣΠΟΡΑ LOW DISPERSION	ΕΠΙΤΗΡΗΣΗ SURVEILLANCE	ΠΡΟΣ ΔΙΑΓΡΑΦΗ UNDER DELETION	ΔΙΑΠΡΑΓΜΑΤΕΥΣΙΜΑ ΑΜΟΙΒΑΙΑ ΚΕΦΑΛΑΙΑ (Δ.Α.Κ) EXCHANGE TRADED FUNDS ETFs		
2012 Ιαν. - Jan.	1.23	1,068.35	1.92	0.77	0.00	2.54	1,074.81	
Φεβ. - Feb.	2.06	1,675.92	1.32	1.31	0.01	2.81	1,683.43	
Μάρ. - Mar.	2.49	1,108.49	0.81	0.66	0.01	0.68	1,113.14	
Απρ. - Apr.	0.10	485.04	1.12	0.28	0.02	0.12	486.68	
Μάιος - May	0.07	1,058.24	1.49	0.47	0.05	0.13	1,060.45	
Ιούν. - Jun.	1.27	1,037.71	1.23	0.54	0.01	0.10	1,040.85	
Ιούλ. - Jul.	0.10	528.11	1.43	0.68	0.00	0.29	530.60	
Αύγ. - Aug.	0.08	480.31	1.22	0.64	0.00	0.43	482.48	
Σεπ. - Sep.	0.10	1,261.92	1.14	1.22	0.01	1.47	1,265.86	
Οκτ. - Oct.	0.16	1,811.96	1.39	1.92	0.01	1.29	1,816.73	
Νοέμ. - Nov.	0.06	1,399.24	0.80	0.56	0.00	0.97	1,401.64	
Δεκ. - Dec.	0.04	962.92	1.59	0.75	0.01	2.00	967.31	
Σύνολο 2012 Total	7.76	12,878.22	15.47	9.82	0.12	12.84	12,924.01	

Η αξία συναλλαγών των δικαιωμάτων των μετοχών συμπεριλαμβάνεται στις κατά κατηγορία συναλλαγές-The rights' value of transactions is included in the value transactions per category

3. Διάγραμμα Αξίας Συναλλαγών (Εκατομμύρια Ευρώ) -  
Transactions Value Chart (Million Euro)

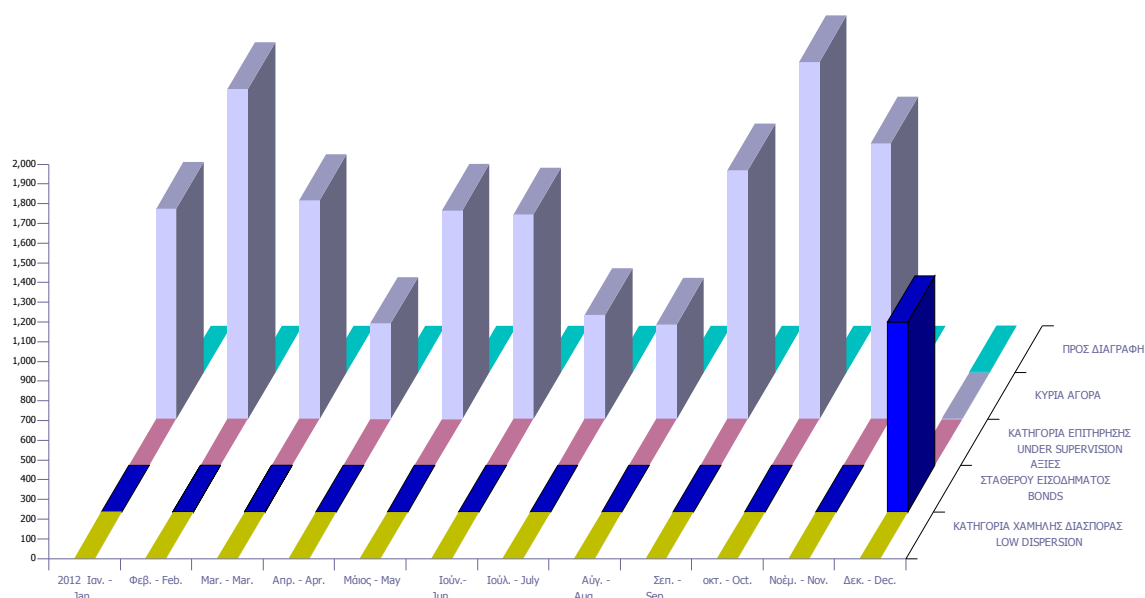

## Συναλλαγές τον Δεκέμβριο 2012 December 2012 Transactions

Όγκος Συναλλαγών Transactions Volume	Αξία Συναλλαγών (Ευρώ) Transactions Value (Euro)	Ποσοστό Συμμετοχής Percentage (%)
--	---	--------------------------------------

### A. Δάνεια - Bonds

Ομολογιακά Δάνεια Επιχειρήσεων (Α.Α.Σ.Ε.) - Corporate Bonds (F.I.S.M.)	168,291	43,846.30	0.00
Ομολογιακά Δάνεια Διεθνών Οργανισμών (Α.Α.Σ.Ε.)- Bonds of International Organizations (F.I.S.M.)	0	0.00	0.00
Ομολογιακά Δάνεια Ελληνικού Δημοσίου (Α.Α.Σ.Ε.)- Bonds of the Hellenic Republic (F.I.S.M.)	0	0.00	0.00
Δάνεια Απαλλοτριώσεως & Λαχειοφόρα - Expropriation & Lottery Bonds	0	0.00	0.00
Νομικών Προσώπων & Εταιριών σε Ξ.Ν. & Δρχ.-Corporation Bonds in F.X. & GRD	0	0.00	0.00
Ο.Ε.Δ. με ρήτρα ECU, USD, DEM, GBP - Government Bonds Linked to F.X.	0	0.00	0.00
Ομόλογα Ελλην. Δημ. Δραχμικά Φυσ. Τίτλοι (Α.Α.Σ.Ε.)- Govern. Bonds in GRD/ Materialized Titles (F.I.S.M.)	0	0.00	0.00
Ομόλογα Ελλην. Δημ. Δραχμικά Άυλοι Τίτλοι - Govern. Bonds in GRD/ Dematerialized Titles	0	0.00	0.00
Δάνεια Οικονομικής Εξυγιάνσεως - Economic Recovery Government Bonds	0	0.00	0.00
Επίσημα Ομόλογα Κρατικών Τραπεζών - State-Owned Banks Short Term Bonds	0	0.00	0.00
Έντοκα Γραμμάτια του Ελληνικού Δημοσίου - Greek Treasury Bills	0	0.00	0.00
Σύνολο Ομολόγων Διαπραγματεύσιμα στην Α.Α.Σ.Ε. - Total of Bonds Traded in F.I.S.M. @	168,291	43,846.30	0.00
Σύνολο (εκτός Α.Α.Σ.Ε.) - Total of Bonds (F.I.S.M. excluded)	0	0.00	0.00
<b>Σύνολο Δανείων - Total of Bonds</b>	<b>168,291</b>	<b>43,846.30</b>	<b>0.00</b>

### B. Μετοχές - Stocks \*\*

Τράπεζες-Banks	557,672,503	320,224,976.95	33.10
Χρηματοοικονομικές Υπηρεσίες-Financial Services	49,277,176	38,519,501.94	3.98
Ακίνητη Περιουσία - Real Estate	2,169,551	3,653,235.95	0.38
Ασφάλειες-Insurance	627,421	473,104.68	0.05
Βιομηχανικά Προϊόντα & Υπηρεσίες-Industrial Goods & Services	18,300,052	37,137,602.25	3.84
Κατασκευές & Υλικά Κατασκευών-Construction & Materials	18,867,720	38,744,538.96	4.01
Εμπόριο-Retail	6,128,769	53,591,540.79	5.54
Μέσα Ενημέρωσης-Media	377,628	70,530.71	0.01
Πετρέλαιο & Αέριο-Oil & Gas	5,428,258	39,856,432.77	4.12
Προσωπικά & Οικιακά Αγαθά-Personal & Household Goods	15,215,249	34,450,747.37	3.56
Πρώτες Ύλες-Basic Resources	18,998,614	41,947,429.83	4.34
Υπηρεσίες Κοινής Ωφέλειας-Utilities	12,974,033	64,586,393.77	6.68
Τεχνολογία-Technology	11,266,177	6,319,293.78	0.65
Τηλεπικοινωνίες-Telecommunications	22,306,202	105,281,125.28	10.88
<b>Τρόφιμα &amp; Ποτά-Food &amp; Beverage</b>	<b>10,067,902</b>	<b>58,169,193.41</b>	<b>6.01</b>
Υγεία-Health Care	6,773,289	3,628,920.99	0.38
Ταξίδια & Αναψυχή-Travel & Leisure	32,767,059	113,637,690.95	11.75
Χημικά-Chemicals	4,636,443	4,977,799.55	0.51
Κύρια Αγορά - Main Market	771,576,456	962,923,078.62	99.55
Χαμηλής Διασποράς - Low Dispersion	15,899,208	1,588,055.87	0.16
Κατηγορία Επιτήρησης - Under Supervision	6,367,042	750,048.51	0.08
Προς Διαγραφή - Under Deletion	11,340	8,876.93	0.00
<b>Σύνολο Μετοχών - Total of Stocks</b>	<b>793,854,046</b>	<b>965,270,059.93</b>	<b>99.79</b>
Γ. Διαπραγματεύσιμα Αμοιβαία Κεφάλαια (Δ.Α.Κ) - ETFs	499,576	1,998,578	0.21
<b>ΓΕΝΙΚΟ ΣΥΝΟΛΟ ΧΡΕΟΓΡΑΦΩΝ - SECURITIES GRAND TOTAL</b>	<b>794,521,913</b>	<b>967,312,483.97</b>	<b>100.00</b>

Σύνολο Δικαιωμάτων - Total of Rights \* 52,000 98.38 0.0000

Από τον Ιανουάριο 2006 με απόφαση του Δ.Σ του Χ.Α εφαρμόζεται η διεθνώς αναγνωρισμένη κλαδική κατάταξη FTSE Dow Jones Industry Classification Benchmark (ICB) στο Χρηματιστήριο Αθηνών - Since January 2006 the internationally known sector classification FTSE Dow Jones Industry Classification Benchmark (ICB) is being applied in the Athens.

\* Η αξία συναλλαγών των δικαιωμάτων των μετοχών συμπεριλαμβάνεται στις κατά κατηγορία κλαδικές συναλλαγές, ενώ των τεμαχίων όχι.

The rights' value of transactions is included in the sectors breakdown, while the volume is not.

\*\* Η σύνθεση των παραπάνω αναφερθέντων κατηγοριών έχει ως εξής-The composition of the above mentioned sectors is as follows:

Τράπεζες-Banks : Τράπεζες-Banks

Χρηματοοικονομικές Υπηρεσίες-Financial Services:Εταιρείες Επενδύσεων-Equity Investment Instruments, Επενδυτικές Υπηρεσίες-Investment Services, Επενδύσεις Ακίνητης Περιουσίας-Real Estate Investment Trusts, Διαχείριση Κεφαλαίων-Asset Managers, Διαχείριση Ακίνητης Περιουσίας-Real Estate Holding & Development,Εξειδικευμένες Χρηματοοικονομικές Υπηρεσίες-Specialty Finance,Καταναλωτική Πίστη-Consumer Finance, Ασφάλειες - Insurances:Ασφάλειες Ιδιοκτησίας & Ζημιών-Property & Casualty Insurance, Γενικές Ασφάλειες-Full Line Insurance, Μεσίτες Ασφαλίσεων-Insurance Brokers,Ασφάλειες Ζωής-Life Insurance,Αντασφαλίσεις-Reinsurance  
Βιομηχανικά Προϊόντα & Υπηρεσίες-Industrial Goods & Services:Υλικά Συσκευασίας-Containers & Packaging, Διαφοροποιημένες Βιομηχανίες-Diversified Industrials, Ηλεκτρικά Μέρη & Εξοπλισμός-Electrical Components & Equipment, Εμπορικά Οχήματα και Φορτηγά-Commercial Vehicles & Trucks, Μηχανήματα Βιομηχανικού Εξοπλισμού-Industrial Machinery, Υπηρεσίες Μεταφορών-Transportation Services,Υποστηρικτικές Υπηρεσίες προς Επιχειρήσεις-Business Support Services,Προμηθευτές Βιομηχανίας-Industrial Suppliers,Θαλάσσιες Μεταφορές-Marine Transportation,Υπηρεσίες Επεξεργασίας & Διαχείρισης Απορριμμάτων-Waste & Disposal Services  
Κατασκευές & Υλικά Κατασκευών-Construction & Materials:Οικοδομικά Υλικά & Εξαρτήματα-Building Materials & Fixtures, Κατασκευές-Heavy Construction  
Εμπόριο-Retail:Λιανικό & Χονδρικό Εμπόριο Τροφίμων-Food Retailers & Wholesalers, Εμπόριο Ενδυμάτων-Apparel Retailers, Γενικό Εμπόριο-Broadline Retailers, Οικιακός Εξοπλισμός-Home Improvement Retailers,Εξειδικευμένο Λιανικό Εμπόριο-Specialty Retailers  
Μέσα Ενημέρωσης-Media:Τηλεόραση & Ψυχαγωγία-Broadcasting & Entertainment, Διαφήμιση-Media Agencies, Εκδόσεις-Publishing  
Πετρέλαιο & Αέριο-Oil & Gas:Διαυλιστήρια-Exploration & Production, Καθετοποιημένες Εταιρ. Πετρελαίου & Φυσικού Αερίου-Integrated Oil & Gas  
Προσωπικά & Οικιακά Αγαθά-Personal & Household Goods:Διαρκή Καταναλωτικά Αγαθά-Durable Household Products, Έπιπλα-Furnishings, Κατασκευή Κατοικιών-Home Construction, Παιχνίδια-Toys, Ρουχισμός & Αξεσουάρ-Clothing & Accessories, Υποδήματα-Footwear, Είδη Προσωπικής Φροντίδας-Personal Products,Καπνός-Tobacco,Μη Διαρκή Καταναλωτικά Αγαθά-Non Durable Household Products  
Πρώτες Ύλες-Basic Resources:Αλουμίνιο-Aluminum, Μη Σιδηρούχα Μέταλλα-Nonferrous Metals, Χάλυβας-Steel, Ορυχεία-General Mining  
Υπηρεσίες Κοινής Ωφέλειας-Utilities:Συμβατικός Ηλεκτρισμός-Conventional Electricity, Ύδρευση-Water,Εναλλακτικός Ηλεκτρισμός-Alternative Electricity  
Τεχνολογία-Technology:Εξοπλισμός Τηλεπικοινωνιών-Telecommunications Equipment, Υπηρεσίες Ηλεκτρονικών Υπολογιστών-Computer Services, Διαδίκτυο-Internet, Λογισμικό-Software, Υλικά Υπολογιστών-Computer Hardware, Ηλεκτρονικός Εξοπλισμός Γραφείων-Electronic Office Equipment  
Τηλεπικοινωνίες-Telecommunications:Σταθερή Τηλεφωνία-Fixed Line Telecommunications, Κινητή Τηλεφωνία-Mobile Telecommunications  
Τρόφιμα & Ποτά-Food & Beverage:Απόσταξη & Οινόπαραγωγή-Distillers & Vintners, Αναψυκτικά-Soft Drinks, Γεωργία & Αλιεία-Farming & Fishing, Τρόφιμα-Food Products  
Υγεία-Health Care:Ιατρικές Υπηρεσίες-Health Care Providers, Ιατρικός Εξοπλισμός-Medical Equipment, Φαρμακευτικά Προϊόντα-Pharmaceuticals  
Ταξίδια & Αναψυχή-Travel & Leisure:Τυχερά Παιχνίδια-Gambling, Ξενοδοχεία-Hotels, Υπηρεσίες Αναψυχής-Recreational Services, Εστίαση-Restaurants & Bars, Αεροπορικές Εταιρείες-Airlines,Ταξίδια & Τουρισμός-Travel & Tourism  
Χημικά-Chemicals:Βασικά Χημικά-Commodity Chemicals, Εξειδικευμένα Χημικά-Specialty Chemicals

ΣΤΟΙΧΕΙΑ ΜΕΣΗΣ ΗΜΕΡΗΣΙΑΣ ΑΞΙΑΣ ΣΥΝΑΛΛΑΓΩΝ ΜΕΤΟΧΩΝ ΑΝΑ ΚΑΤΗΓΟΡΙΑ ΔΙΑΠΡΑΓΜΑΤΕΥΣΗΣ  
AVERAGE DAILY STOCKS VALUE OF TRANSACTIONS DATA PER TRADING CATEGORY

Κύρια Αγορά Main Market	Χαμηλή Διασπορά Low Dispersion	Επιτήρηση Surveillance	Προς Διαγραφή Under Deletion	ΣΥΝΟΛΟ-Total
01/12/2012-31/12/2012	01/12/2012-31/12/2012	01/12/2012-31/12/2012	01/12/2012-31/12/2012	01/12/2012-31/12/2012

Μέση Αξία Συναλλαγών χωρίς δικαιώματα (Σύνολο σε εκατ. Euro) / Average daily value of transactions without right trades (Total in million of Euros)

A 1. ΑΝΑΛΥΣΗ ΑΝΑ ΦΑΣΗ

ΣΤΟ ΑΝΟΙΓΜΑ	1.11	0.04	0.02	0.00	1.17
ΣΥΝΕΧΗΣ ΔΙΑΠΡΑΓΜΑΤΕΥΣΗ	44.75	0.00	0.00	0.00	44.75
ΕΝΔΙΑΜΕΣΑ ΑΥΚΤΙΟΝ	0.15	0.01	0.01	0.00	0.17
ΑΥΚΤΙΟΝ ΚΛΕΙΣΙΜΑΤΟΣ	2.35	0.02	0.01	0.00	2.38
ΣΤΟ ΚΛΕΙΣΙΜΟ	0.97	0.00	0.00	0.00	0.97
ΣΥΝΟΛΟ	49.33	0.06	0.04	0.00	49.44
Πακέτα	4.16	0.02	0.00	0.00	4.19
Γενικό ΣΥΝΟΛΟ	53.50	0.09	0.04	0.00	53.63
Αξία συναλλαγών ανοικτών πωλήσεων	0.00%	0.00%	0.00%	0.00%	0.00%
Αξία συναλλαγών ειδικών διαπραγματευτών	5.45%	0.00%	0.00%	0.00%	5.44%
Αξία συναλλαγών μέσω ODL	56.19%	34.42%	0.00%	75.03%	56.16%
% Στο σύνολο	99.76%	0.16%	0.08%	0.00%	100.00%

A1. ANALYSIS PER TRADING PHASE

At the Open	
Continuous Trading	
Intraday Auctions	
Closing Auction	
At the Close	
Total	
Block Trades	
Grand total	
Value of Transactions Short selling	
Value of Transactions of Market Makers	
Value of Transactions ODL	
% on the Total	

Κύρια Αγορά Main Market	Χαμηλή Διασπορά Low Dispersion	Επιτήρηση Surveillance	Προς Διαγραφή Under Deletion	ΣΥΝΟΛΟ-Total
01/12/2012-31/12/2012	01/12/2012-31/12/2012	01/12/2012-31/12/2012	01/12/2012-31/12/2012	01/12/2012-31/12/2012

Μέση Αξία Συναλλαγών χωρίς δικαιώματα (Σύνολο σε εκατ. Euro) / Average daily value of transactions without right trades (Total in million of Euros)

B 1. ΣΥΝΕΧΗΣ ΔΙΑΠΡΑΓΜΑΤΕΥΣΗ

A' ΧΡΟΝΙΚΗ ΠΕΡΙΟΔΟΣ ( Έως 11:00:00) *	5.72	0.00	0.00	0.00	5.72
B' ΧΡΟΝΙΚΗ ΠΕΡΙΟΔΟΣ (11:00:01 - 11:30:00)	4.51	0.00	0.00	0.00	4.51
Γ' ΧΡΟΝΙΚΗ ΠΕΡΙΟΔΟΣ (11:30:01 - 12:00:00)	3.79	0.00	0.00	0.00	3.79
Δ' ΧΡΟΝΙΚΗ ΠΕΡΙΟΔΟΣ (12:00:01 - 12:30:00)	3.58	0.00	0.00	0.00	3.58
Ε' ΧΡΟΝΙΚΗ ΠΕΡΙΟΔΟΣ (12:30:01 - 13:00:00)	3.10	0.00	0.00	0.00	3.10
ΣΤ' ΧΡΟΝΙΚΗ ΠΕΡΙΟΔΟΣ (13:00:01 - 13:30:00)	2.50	0.00	0.00	0.00	2.50
Ζ' ΧΡΟΝΙΚΗ ΠΕΡΙΟΔΟΣ (13:30:01 - 14:00:00)	2.14	0.00	0.00	0.00	2.14
Η' ΧΡΟΝΙΚΗ ΠΕΡΙΟΔΟΣ (14:00:01 - 14:30:00)	2.84	0.00	0.00	0.00	2.84
Θ' ΧΡΟΝΙΚΗ ΠΕΡΙΟΔΟΣ (14:30:01 - 15:00:00)	2.72	0.00	0.00	0.00	2.72
Ι' ΧΡΟΝΙΚΗ ΠΕΡΙΟΔΟΣ (15:00:01 - 15:30:00)	2.79	0.00	0.00	0.00	2.79
ΙΑ' ΧΡΟΝΙΚΗ ΠΕΡΙΟΔΟΣ (15:30:01 - 16:00:00)	2.48	0.00	0.00	0.00	2.48
ΙΒ' ΧΡΟΝΙΚΗ ΠΕΡΙΟΔΟΣ (Από 16:00:01 - 16:30:00)	3.35	0.00	0.00	0.00	3.35
ΙΓ' ΧΡΟΝΙΚΗ ΠΕΡΙΟΔΟΣ (Από 16:30:01)	5.24	0.00	0.00	0.00	5.24
Γ(ι) ΧΡΟΝΙΚΗ ΠΕΡΙΟΔΟΣ (Από 16:50:00) - ΤΕΛΕΥΤΑΙΑ 10 ΛΕΠΤΑ	2.49	0.00	0.00	0.00	2.49
Γ(ιι) ΑΞΙΑ 30% ΠΡΑΞΕΩΝ ΤΟΥ ΒΑΣΙΚΟΥ ΠΙΝΑΚΑ	15.34	0.00	0.00	0.00	15.34
<b>ΣΥΝΟΛΟ*</b>	44.75	0.00	0.00	0.00	44.75

B1. CONTINUOUS TRADING PHASE

1st Period (till 11:00:00) *	
2nd Period (11:00:01 - 11:30:00)	
3rd Period (11:30:01 - 12:00:00)	
4th Period (12:00:01 - 12:30:00)	
5th Period (12:30:01 - 13:00:00)	
6th Period (14:00:01 - 13:30:00)	
7th Period (13:30:01 - 14:00:00)	
8th Period (14:00:01 - 14:30:00)	
9th Period (14:30:01 - 15:00:00)	
10th Period (Από 15:00:01 - 15:30:00)	
11th Period (15:30:01 - 16:00:00)	
12th Period ( 16:00:01 - 16:30:00)	
13th Period (16:30:01)	
C (i) (From 16:50:00) Last ten minutes of Continuous Trading	

C (iii) The Value of 30% of the trades which are included to the calculation of the closing prices

TOTAL

\* δεν περιλαμβάνεται η αξία των συναλλαγών στο άνοιγμα

ΣΤΟΙΧΕΙΑ ΜΕΣΗΣ ΗΜΕΡΗΣΙΑΣ ΑΞΙΑΣ ΣΥΝΑΛΛΑΓΩΝ ΜΕΤΟΧΩΝ ΑΝΑ ΚΑΤΗΓΟΡΙΑ ΔΙΑΠΡΑΓΜΑΤΕΥΣΗΣ  
AVERAGE DAILY STOCKS VALUE OF TRANSACTIONS DATA PER TRADING CATEGORY

Κύρια Αγορά Main Market	Χαμηλή Διασπορά Low Dispersion	Επιτήρηση Surveillance	Προς Διαγραφή Under Deletion	ΣΥΝΟΛΟ-Total
01/12/2012-31/12/2012	01/12/2012-31/12/2012	01/12/2012-31/12/2012	01/12/2012-31/12/2012	01/12/2012-31/12/2012

Μέσος Αριθμός Πράξεων χωρίς δικαιώματα. / Average daily number of transactions without right trades

Γ 1. ΑΝΑΛΥΣΗ ΑΝΑ ΦΑΣΗ

ΣΤΟ ΑΝΟΙΓΜΑ	619.50	46.72	77.22	2.50	745.94
ΣΥΝΕΧΗΣ ΔΙΑΠΡΑΓΜΑΤΕΥΣΗ	24,468.67	0.00	0.00	0.00	24,468.67
ΕΝΔΙΑΜΕΣΑ ΑΥΚΤΙΟΝ	30.39	19.17	40.39	0.00	89.94
ΑΥΚΤΙΟΝ ΚΛΕΙΣΙΜΑΤΟΣ	624.00	21.78	37.56	0.00	683.33
ΣΤΟ ΚΛΕΙΣΙΜΟ	402.94	4.06	6.44	0.06	413.50
ΣΥΝΟΛΟ	26,145.50	91.72	161.61	2.56	26,401.39
Πακέτα	3.28	0.06	0.00	0.00	3.33
Γενικό ΣΥΝΟΛΟ	26,148.78	91.78	161.61	2.56	26,404.72
Αριθμός Πράξεων ανοικτών πωλήσεων	0.00%	0.00%	0.00%	0.00%	0.00%
Αριθμός Πράξεων ειδικών διαπραγματευτών	3.47%	0.00%	0.00%	0.00%	3.43%
Αριθμός Πράξεων μέσω ODL	69.85%	60.17%	72.09%	80.43%	69.83%
% Στο σύνολο	99.03%	0.35%	0.61%	0.01%	100.00%

C1. ANALYSIS PER TRADING PHASE

At the Open	
ContinuousTrading	
Intraday Auctions	
Closing Auction	
At the Close	
Total	
BlockTrades	
Grand total	
Number of Trades of Short selling	
Number of Trades of Market Makers	
Number of Trades through ODL	
% on the Total	

Κύρια Αγορά Main Market	Χαμηλή Διασπορά Low Dispersion	Επιτήρηση Surveillance	Προς Διαγραφή Under Deletion	ΣΥΝΟΛΟ-Total
----------------------------	-----------------------------------	---------------------------	---------------------------------	--------------

Μέσος Αριθμός Πράξεων χωρίς δικαιώματα. / Average daily number of transactions without right trades

Δ 1. ΣΥΝΕΧΗΣ ΔΙΑΠΡΑΓΜΑΤΕΥΣΗ

Α' ΧΡΟΝΙΚΗ ΠΕΡΙΟΔΟΣ ( Έως 11:00:00) *	2,902.06	0.00	0.00	0.00	2,902.06
Β' ΧΡΟΝΙΚΗ ΠΕΡΙΟΔΟΣ (11:00:01 - 11:30:00)	2,450.72	0.00	0.00	0.00	2,450.72
Γ' ΧΡΟΝΙΚΗ ΠΕΡΙΟΔΟΣ (11:30:01 - 12:00:00)	2,077.94	0.00	0.00	0.00	2,077.94
Δ' ΧΡΟΝΙΚΗ ΠΕΡΙΟΔΟΣ (12:00:01 - 12:30:00)	1,949.67	0.00	0.00	0.00	1,949.67
Ε' ΧΡΟΝΙΚΗ ΠΕΡΙΟΔΟΣ (12:30:01 - 13:00:00)	1,705.11	0.00	0.00	0.00	1,705.11
ΣΤ' ΧΡΟΝΙΚΗ ΠΕΡΙΟΔΟΣ (13:00:01 - 13:30:00)	1,454.89	0.00	0.00	0.00	1,454.89
Ζ' ΧΡΟΝΙΚΗ ΠΕΡΙΟΔΟΣ (13:30:01 - 14:00:00)	1,275.00	0.00	0.00	0.00	1,275.00
Η' ΧΡΟΝΙΚΗ ΠΕΡΙΟΔΟΣ (14:00:01 - 14:30:00)	1,535.22	0.00	0.00	0.00	1,535.22
Θ' ΧΡΟΝΙΚΗ ΠΕΡΙΟΔΟΣ (14:30:01 - 15:00:00)	1,495.61	0.00	0.00	0.00	1,495.61
Ι' ΧΡΟΝΙΚΗ ΠΕΡΙΟΔΟΣ (15:00:01 - 15:30:00)	1,504.28	0.00	0.00	0.00	1,504.28
ΙΑ' ΧΡΟΝΙΚΗ ΠΕΡΙΟΔΟΣ (15:30:01 - 16:00:00)	1,437.11	0.00	0.00	0.00	1,437.11
ΙΒ' ΧΡΟΝΙΚΗ ΠΕΡΙΟΔΟΣ (Από 16:00:01 - 16:30:00)	1,928.28	0.00	0.00	0.00	1,928.28
ΙΓ' ΧΡΟΝΙΚΗ ΠΕΡΙΟΔΟΣ (Από 16:30:01)	2,752.78	0.00	0.00	0.00	2,752.78
Γ(ι) ΧΡΟΝΙΚΗ ΠΕΡΙΟΔΟΣ (Από 16:50:00) - ΤΕΛΕΥΤΑΙΑ 10 ΛΕΠΤΑ	1,251.56	0.00	0.00	0.00	1,251.56
Γ(ii) ΑΞΙΑ 30% ΠΡΑΞΕΩΝ ΤΟΥ ΒΑΣΙΚΟΥ ΠΙΝΑΚΑ	7,725.11	0.00	0.00	0.94	7,726.06
ΣΥΝΟΛΟ*	24,468.67	0.00	0.00	0.00	24,468.67

D1. CONTINUOUS TRADING PHASE

1st Period (till 11:00:00) *	
2nd Period (11:00:01 - 11:30:00)	
3rd Period (11:30:01 - 12:00:00)	
4th Period (12:00:01 - 12:30:00)	
5th Period (12:30:01 - 13:00:00)	
6th Period (14:00:01 - 13:30:00)	
7th Period (13:30:01 - 14:00:00)	
8th Period (14:00:01 - 14:30:00)	
9th Period (14:30:01 - 15:00:00)	
10th Period (Από 15:00:01 - 15:30:00)	
11th Period (15:30:01 - 16:00:00)	
12th Period ( 16:00:01 - 16:30:00)	
13th Period (16:30:01)	

C (i) (From 16:50:00) Last ten minutes of Continuous Trading

C (iii) The Value of 30% of the trades which are included to the calculation of the closing prices

TOTAL

\* Δεν περιλαμβάνεται η αξία των συναλλαγών στο άνοιγμα  
ΧΡΗΜΑΤΙΣΤΗΡΙΟ ΑΘΗΝΩΝ Α.Ε. - ATHENS EXCHANGE S.A.

ΣΤΟΙΧΕΙΑ ΜΕΣΗΣ ΗΜΕΡΗΣΙΑΣ ΑΞΙΑΣ ΣΥΝΑΛΛΑΓΩΝ ΜΕΤΟΧΩΝ ΑΝΑ ΔΕΙΚΤΗ ΚΥΡΙΑΣ ΑΓΟΡΑΣ  
AVERAGE DAILY STOCKS VALUE OF TRANSACTIONS DATA PER INDEX OF MAIN MARKET

A 1. ΑΝΑΛΥΣΗ ΑΝΑ ΦΑΣΗ

ΣΤΟ ΑΝΟΙΓΜΑ
ΣΥΝΕΧΗΣ ΔΙΑΠΡΑΓΜΑΤΕΥΣΗ
ΕΝΔΙΑΜΕΣΑ ΑΥΚΤΙΟΝ
ΑΥΚΤΙΟΝ ΚΛΕΙΣΙΜΑΤΟΣ
ΣΤΟ ΚΛΕΙΣΙΜΟ
ΣΥΝΟΛΟ
Πακέτα
Γενικό ΣΥΝΟΛΟ
Αξία συναλλαγών ανοικτών πωλήσεων
Αξία συναλλαγών ειδικών διαπραγματευτών
Αξία συναλλαγών μέσω ODL
% Στο σύνολο

ΓΔ Composite Index	FTSE/X.A. Large Cap - FTSE/Athex Large Cap	FTSE/X.A. Mid Cap - FTSE/Athex Mid Cap	FTSE/X.A Mid & Small Cap Θεμελιωδών μεγεθών
01/12/2012-31/12/2012	01/12/2012-31/12/2012	01/12/2012-31/12/2012	01/12/2012-31/12/2012
<i>Μέση Αξία Συναλλαγών χωρίς δικαιώματα (Σύνολο σε εκατ. Euro) / Average daily value of transactions without right trades (Total in million of Euros)</i>			
1.03	0.99	0.05	0.02
43.39	40.32	2.93	0.37
0.14	0.14	0.00	0.00
2.31	2.25	0.08	0.01
0.93	0.86	0.07	0.01
47.81	44.56	3.13	0.40
4.13	3.62	0.53	0.00
51.95	48.18	3.66	0.40
0.00%	0.00%	0.00%	0.00%
5.60%	6.02%	0.41%	0.47%
55.85%	56.32%	51.37%	59.62%
96.87%	89.84%	6.82%	0.74%

A1. ANALYSIS PER TRADING PHASE

At the Open
ContinuousTrading
Intraday Auctions
Closing Auction
At the Close
Total
BlockTrades
Grand total
Value of Transactions Short selling
Value of Transactions of Market Makers
Value of Transactions ODL
% on the Total

B 1. ΣΥΝΕΧΗΣ ΔΙΑΠΡΑΓΜΑΤΕΥΣΗ

A' ΧΡΟΝΙΚΗ ΠΕΡΙΟΔΟΣ ( Έως 11:00:00) *
B' ΧΡΟΝΙΚΗ ΠΕΡΙΟΔΟΣ (11:00:01 - 11:30:00)
Γ' ΧΡΟΝΙΚΗ ΠΕΡΙΟΔΟΣ (11:30:01 - 12:00:00)
Δ' ΧΡΟΝΙΚΗ ΠΕΡΙΟΔΟΣ (12:00:01 - 12:30:00)
Ε' ΧΡΟΝΙΚΗ ΠΕΡΙΟΔΟΣ (12:30:01 - 13:00:00)
ΣΤ' ΧΡΟΝΙΚΗ ΠΕΡΙΟΔΟΣ (13:00:01 - 13:30:00)
Ζ' ΧΡΟΝΙΚΗ ΠΕΡΙΟΔΟΣ (13:30:01 - 14:00:00)
Η' ΧΡΟΝΙΚΗ ΠΕΡΙΟΔΟΣ (14:00:01 - 14:30:00)
Θ' ΧΡΟΝΙΚΗ ΠΕΡΙΟΔΟΣ (14:30:01 - 15:00:00)
Ι' ΧΡΟΝΙΚΗ ΠΕΡΙΟΔΟΣ (15:00:01 - 15:30:00)
ΙΑ' ΧΡΟΝΙΚΗ ΠΕΡΙΟΔΟΣ (15:30:01 - 16:00:00)
ΙΒ' ΧΡΟΝΙΚΗ ΠΕΡΙΟΔΟΣ (Από 16:00:01 - 16:30:00)
ΙΓ' ΧΡΟΝΙΚΗ ΠΕΡΙΟΔΟΣ (Από 16:30:01)
Γ(ι) ΧΡΟΝΙΚΗ ΠΕΡΙΟΔΟΣ (Από 16:50:00) - ΤΕΛΕΥΤΑΙΑ 10 ΛΕΠΤΑ
Γ(ιι) ΑΞΙΑ 30% ΠΡΑΞΕΩΝ ΤΟΥ ΒΑΣΙΚΟΥ ΠΙΝΑΚΑ

ΓΔ Composite Index	FTSE/X.A. Large Cap - FTSE/Athex Large Cap	FTSE/X.A. Mid Cap - FTSE/Athex Mid Cap	FTSE/X.A Mid & Small Cap Θεμελιωδών μεγεθών
<i>Μέση Αξία Συναλλαγών χωρίς δικαιώματα (Σύνολο σε εκατ. Euro) / Average daily value of transactions without right trades (Total in million of Euros)</i>			
5.58	5.33	0.28	0.02
4.36	4.05	0.30	0.05
3.66	3.41	0.25	0.02
3.46	3.26	0.20	0.03
3.02	2.82	0.19	0.02
2.42	2.24	0.17	0.02
2.06	1.88	0.17	0.02
2.75	2.55	0.18	0.03
2.63	2.40	0.22	0.02
2.70	2.50	0.18	0.04
2.39	2.17	0.20	0.03
3.25	2.99	0.24	0.03
5.09	4.72	0.36	0.03
2.42	2.24	0.18	0.02
14.92	13.96	0.92	0.11
<b>43.39</b>	<b>40.32</b>	<b>2.93</b>	<b>0.37</b>

B1. CONTINUOUS TRADING PHASE

1st Period (till 11:00:00) *
2rd Period (11:00:01 - 11:30:00)
3rd Period (11:30:01 - 12:00:00)
4th Period (12:00:01 - 12:30:00)
5th Period (12:30:01 - 13:00:00)
6th Period (14:00:01 - 13:30:00)
7th Period (13:30:01 - 14:00:00)
8th Period (14:00:01 - 14:30:00)
9th Period (14:30:01 - 15:00:00)
10th Period (Από 15:00:01 - 15:30:00)
11th Period (15:30:01 - 16:00:00)
12th Period ( 16:00:01 - 16:30:00)
13th Period (16:30:01)

C (i) (From 16:50:00) Last ten minutes of Continuous Trading  
C (iii) The Value of 30% of the trades which are included to the calculation of the closing prices

ΣΥΝΟΛΟ\*

\* δεν περιλαμβάνεται η αξία των συναλλαγών στο άνοιγμα

TOTAL

ΣΤΟΙΧΕΙΑ ΜΕΣΗΣ ΗΜΕΡΗΣΙΑΣ ΑΞΙΑΣ ΣΥΝΑΛΛΑΓΩΝ ΜΕΤΟΧΩΝ ΑΝΑ ΔΕΙΚΤΗ ΚΥΡΙΑΣ ΑΓΟΡΑΣ  
AVERAGE DAILY STOCKS VALUE OF TRANSACTIONS DATA PER INDEX OF MAIN MARKET

Γ 1. ΑΝΑΛΥΣΗ ΑΝΑ ΦΑΣΗ

ΣΤΟ ΑΝΟΙΓΜΑ
ΣΥΝΕΧΗΣ ΔΙΑΠΡΑΓΜΑΤΕΥΣΗ
ΕΝΔΙΑΜΕΣΑ ΑΥΚΤΙΟΝ
ΑΥΚΤΙΟΝ ΚΛΕΙΣΙΜΑΤΟΣ
ΣΤΟ ΚΛΕΙΣΙΜΟ
ΣΥΝΟΛΟ
Πακέτα
Γενικό ΣΥΝΟΛΟ
Αριθμός Πράξεων ανοικτών πωλήσεων
Αριθμός Πράξεων ειδικών διαπραγματευτών
Αριθμός Πράξεων μέσω ODL
% Στο σύνολο

ΓΔ Composite Index	FTSE/X.A. Large Cap - FTSE/Athex Large Cap	FTSE/X.A. Mid Cap - FTSE/Athex Mid Cap	FTSE/X.A Mid & Small Cap Θεμελιωδών μεγεθών
01/12/2012-31/12/2012	01/12/2012-31/12/2012	01/12/2012-31/12/2012	01/12/2012-31/12/2012
<i>Μέσος Αριθμός Πράξεων χωρίς πακέτα. / Average daily number of transactions without right trades</i>			
<b>401.33</b>	323.22	62.94	38.94
22,207.56	19,110.94	2,755.94	397.06
16.28	13.22	1.56	2.94
558.11	481.00	72.22	13.06
335.78	269.17	57.44	12.61
23,519.06	20,197.56	2,950.11	464.61
3.17	2.61	0.44	0.00
23,522.22	20,200.17	2,950.56	464.61
0.00%	0.00%	0.00%	0.00%
3.69%	4.11%	1.31%	4.30%
69.60%	69.81%	69.48%	68.15%
89.08%	76.50%	11.17%	1.76%
ΓΔ Composite Index	FTSE/X.A. Large Cap - FTSE/Athex Large Cap	FTSE/X.A. Mid Cap - FTSE/Athex Mid Cap	FTSE/X.A Mid & Small Cap Θεμελιωδών μεγεθών

C1. ANALYSIS PER TRADING PHASE

At the Open
ContinuousTrading
Intraday Auctions
Closing Auction
At the Close
Total
BlockTrades
Grand total
Number of Trades of Short selling
Number of Trades of Market Makers
Number of Trades through ODL
% on the Total

Δ 1. ΣΥΝΕΧΗΣ ΔΙΑΠΡΑΓΜΑΤΕΥΣΗ

Α' ΧΡΟΝΙΚΗ ΠΕΡΙΟΔΟΣ ( Έως 11:00:00) *
Β' ΧΡΟΝΙΚΗ ΠΕΡΙΟΔΟΣ (11:00:01 - 11:30:00)
Γ' ΧΡΟΝΙΚΗ ΠΕΡΙΟΔΟΣ (11:30:01 - 12:00:00)
Δ' ΧΡΟΝΙΚΗ ΠΕΡΙΟΔΟΣ (12:00:01 - 12:30:00)
Ε' ΧΡΟΝΙΚΗ ΠΕΡΙΟΔΟΣ (12:30:01 - 13:00:00)
ΣΤ' ΧΡΟΝΙΚΗ ΠΕΡΙΟΔΟΣ (13:00:01 - 13:30:00)
Ζ' ΧΡΟΝΙΚΗ ΠΕΡΙΟΔΟΣ (13:30:01 - 14:00:00)
Η' ΧΡΟΝΙΚΗ ΠΕΡΙΟΔΟΣ (14:00:01 - 14:30:00)
Θ' ΧΡΟΝΙΚΗ ΠΕΡΙΟΔΟΣ (14:30:01 - 15:00:00)
Ι' ΧΡΟΝΙΚΗ ΠΕΡΙΟΔΟΣ (15:00:01 - 15:30:00)
ΙΑ' ΧΡΟΝΙΚΗ ΠΕΡΙΟΔΟΣ (15:30:01 - 16:00:00)
ΙΒ' ΧΡΟΝΙΚΗ ΠΕΡΙΟΔΟΣ (Από 16:00:01 - 16:30:00)
ΙΓ' ΧΡΟΝΙΚΗ ΠΕΡΙΟΔΟΣ (Από 16:30:01)
Γ(ι) ΧΡΟΝΙΚΗ ΠΕΡΙΟΔΟΣ (Από 16:50:00) - ΤΕΛΕΥΤΑΙΑ 10 ΛΕΠΤΑ
Γ(ιι) ΑΞΙΑ 30% ΠΡΑΞΕΩΝ ΤΟΥ ΒΑΣΙΚΟΥ ΠΙΝΑΚΑ

ΓΔ Composite Index	FTSE/X.A. Large Cap - FTSE/Athex Large Cap	FTSE/X.A. Mid Cap - FTSE/Athex Mid Cap	FTSE/X.A Mid & Small Cap Θεμελιωδών μεγεθών
<i>Μέσος Αριθμός Πράξεων χωρίς πακέτα. / Average daily number of transactions without block trades</i>			
2,716.50	2,441.00	274.89	29.94
2,251.39	1,960.78	259.00	28.17
1,888.78	1,627.06	228.83	29.44
1,774.33	1,554.83	198.61	24.83
1,563.00	1,360.89	172.83	21.28
1,318.72	1,126.28	167.06	25.78
1,139.56	941.89	164.50	29.89
1,383.61	1,180.33	169.17	31.33
1,345.28	1,121.33	190.67	30.06
1,350.50	1,151.22	167.06	33.67
1,281.72	1,069.67	198.00	27.50
1,738.94	1,492.94	222.00	29.83
2,455.22	2,082.72	343.33	55.33
1,110.67	929.11	167.72	25.22
6,952.22	5,977.06	867.44	135.33
<b>22,207.56</b>	<b>19,110.94</b>	<b>2,755.94</b>	<b>397.06</b>

D1. CONTINUOUS TRADING PHASE

1st Period (till 11:00:00) *
2nd Period (11:00:01 - 11:30:00)
3rd Period (11:30:01 - 12:00:00)
4th Period (12:00:01 - 12:30:00)
5th Period (12:30:01 - 13:00:00)
6th Period (14:00:01 - 13:30:00)
7th Period (13:30:01 - 14:00:00)
8th Period (14:00:01 - 14:30:00)
9th Period (14:30:01 - 15:00:00)
10th Period (Από 15:00:01 - 15:30:00)
11th Period (15:30:01 - 16:00:00)
12th Period ( 16:00:01 - 16:30:00)
13th Period (16:30:01)

C (i) (From 16:50:00) Last ten minutes of Continuous Trading

C (iii) The Value of 30% of the trades which are included to the calculation of the closing prices

ΣΥΝΟΛΟ\*

\* δεν περιλαμβάνεται η αξία των συναλλαγών στο άνοιγμα

TOTAL

Μηνιαίοι μέσοι όροι spread - Σύνολο αγορών  
Monthly average spread - Total of markets

ΕΤΟΣ - ΜΗΝΑΣ YEAR / MONTH	Spread πράξεων * Trades spread *	Time (συνεδρίασης) spread ** Time spread **	Μέση Ημερήσια Αξία συναλλαγών Average Transactions Value
12/2011	9.07	15.84	28.26
01/2012	8.73	14.84	50.96
02/2012	6.31	11.72	83.78
03/2012	6.44	10.24	41.26
04/2012	5.56	9.35	28.61
05/2012	5.83	9.43	47.96
06/2012	5.59	7.66	39.94
07/2012	5.93	8.32	20.51
08/2012	5.18	7.93	21.89
09/2012	4.83	6.35	63.18
10/2012	5.76	7.89	78.98
11/2012	5.46	8.35	63.71
12/2012	4.70	6.82	53.74

4. Μηνιαίοι μέσοι όροι spread - Σύνολο αγορών  
Monthly average spread - Total markets

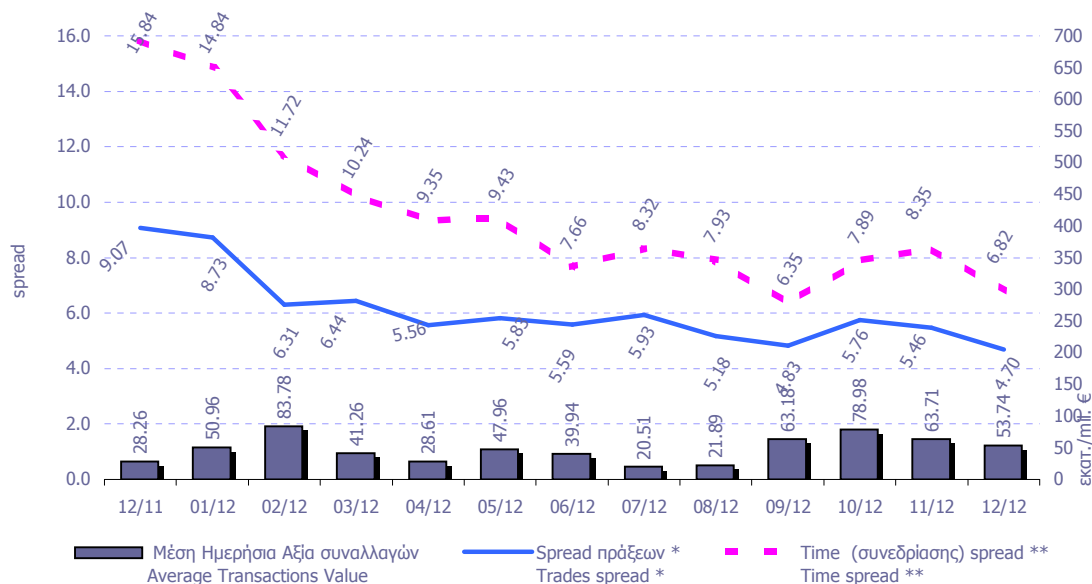

\* **Spread πράξεων:** Ο σταθμισμένος, με την ποσοστιαία αξία συναλλαγών των πράξεων, μέσος όρος των spread που αντιστοιχούν σε αυτές τις πράξεις. Το spread που αντιστοιχεί στην αξία συναλλαγών κάποιας πράξης είναι αυτό που παρατηρείται ακριβώς πριν τη διενέργεια της πράξης.

**Trades spread:** The weighted, by traded value, average of the spreads corresponding to these trades. The spread that corresponds to a trade is the one experienced exactly before the trade.

\*\* Υπολογισμός Spread σύμφωνα με τον κανονισμό του ΧΑ. - Spread calculation according to the ATHEX regulation

**Spread συνεδρίασης:** Ο σταθμισμένος, με την ποσοστιαία χρονική διάρκεια, μέσος όρος των spread που παρατηρούνται κατά τη διάρκεια της συνεδρίασης.

**Time spread:** The weighted, by time duration, average of spreads experienced during a trading session.

Μηνιαία μέση κυκλοφοριακή ταχύτητα (velocity) για ομάδες μετοχών  
Monthly average velocity for groups of Stocks

ΕΤΟΣ - ΜΗΝΑΣ YEAR / MONTH	ΚΥΡΙΑ ΑΓΟΡΑ MAIN MARKET	ΧΑΜΗΛΗΣ ΔΙΑΣΠΟΡΑΣ LOW DISPERSION	ΕΠΙΤΗΡΗΣΗΣ SURVEILLANCE	ΣΥΝΟΛΟ ΑΓΟΡΩΝ TOTAL MARKETS	FTSE®/ATHEX Large Cap	Γενικός Δείκτης ΧΑ ATHEX Composite Index
01/2012	0.19%	0.005%	0.0100%	0.1754%	0.230%	0.204%
02/2012	0.29%	0.004%	0.0154%	0.2647%	0.347%	0.306%
03/2012	0.17%	0.002%	0.0079%	0.1561%	0.208%	0.181%
04/2012	0.11%	0.003%	0.0038%	0.0989%	0.132%	0.116%
05/2012	0.19%	0.004%	0.0049%	0.1709%	0.233%	0.206%
06/2012	0.25%	0.004%	0.0070%	0.2256%	0.307%	0.272%
07/2012	0.11%	0.003%	0.0085%	0.0973%	0.126%	0.114%
08/2012	0.09%	0.003%	0.0023%	0.0776%	0.102%	0.089%
09/2012	0.25%	0.003%	0.0092%	0.2229%	0.287%	0.256%
10/2012	0.27%	0.004%	0.0105%	0.2436%	0.305%	0.272%
11/2012	0.22%	0.002%	0.0062%	0.2045%	0.260%	0.230%
12/2012	0.16%	0.004%	0.0106%	0.1518%	0.182%	0.171%

5. Μηνιαίοι μέσοι όροι κυκλ. ταχύτητας (velocity) - Average Velocity

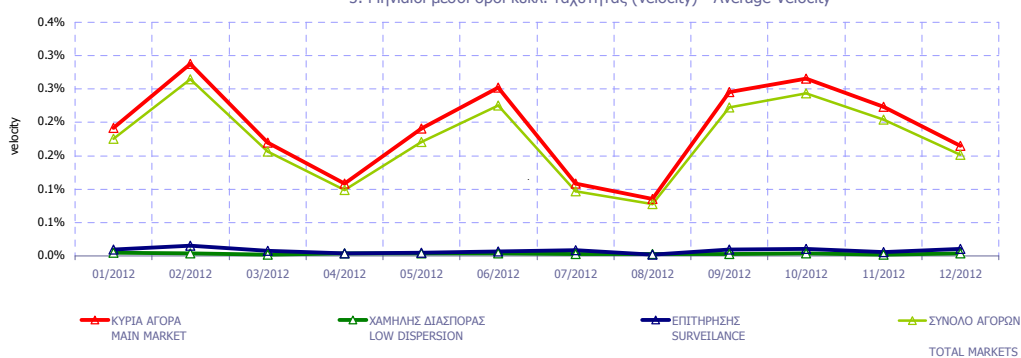

6. Μηνιαίοι μέσοι όροι κυκλ. ταχύτητας (velocity) - Average Velocity

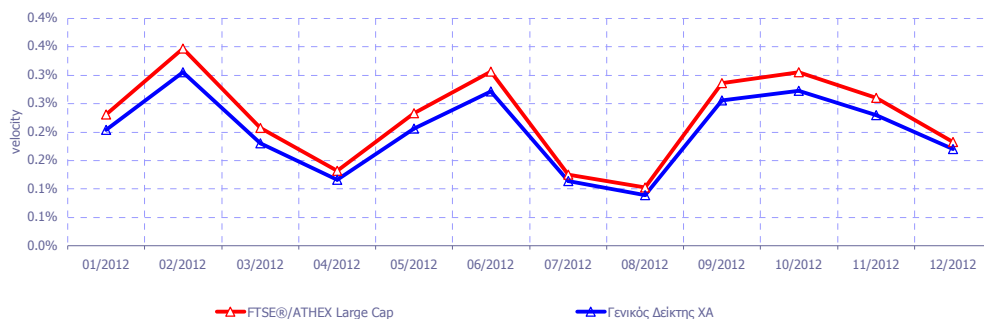

Κυκλοφοριακή Ταχύτητα : Αξία Συναλλαγών / Κεφαλαιοποίηση Velocity : Trading Value / Capitalisation

$$\sum_{i=1}^m \frac{V_i}{XA_i}$$

m : αριθμός ημερών που διαπραγματεύτηκε η μετοχή - number of trading days of the stock

$V_i$  : αξία συναλλαγών της μετοχής για κάθε μέρα διαπραγμάτευσης i - trading value of the stock in each trading day i

$XA_i$  : χρηματιστηριακή αξία της μετοχής - market capitalisation of the stock



Μηνιαία ιστορική μεταβλητότητα (volatility) για ομάδες μετοχών  
Monthly historical volatility for groups of shares

ΕΤΟΣ - ΜΗΝΑΣ YEAR / MONTH	ΚΥΡΙΑ ΑΓΟΡΑ MAIN MARKET	ΧΑΜΗΛΗΣ ΔΙΑΣΠΟΡΑΣ LOW DISPERSION	ΕΠΙΤΗΡΗΣΗΣ SURVEILLANCE	ΣΥΝΟΛΟ ΑΓΟΡΩΝ TOTAL MARKETS	FTSE®/ATHEX Large Cap	Γενικός Δείκτης ΧΑ ATHEX Composite Index
01/2012	23.79%	22.62%	25.98%	21.46%	21.57%	18.49%
02/2012	21.00%	16.03%	31.74%	20.19%	25.52%	18.52%
03/2012	18.70%	13.83%	31.92%	18.93%	16.23%	14.30%
04/2012	15.51%	10.31%	20.46%	13.78%	15.44%	12.36%
05/2012	20.75%	8.71%	25.26%	17.76%	25.57%	21.95%
06/2012	20.41%	12.45%	24.39%	17.63%	26.03%	21.79%
07/2012	17.61%	14.25%	24.86%	16.06%	19.47%	17.13%
08/2012	14.08%	15.59%	26.94%	14.33%	13.43%	13.05%
09/2012	17.84%	16.29%	22.72%	15.97%	21.62%	17.84%
10/2012	20.95%	18.97%	29.38%	19.04%	21.86%	17.73%
11/2012	18.87%	21.18%	26.22%	17.14%	20.60%	16.54%
12/2012	17.45%	19.30%	24.40%	15.91%	14.03%	13.61%

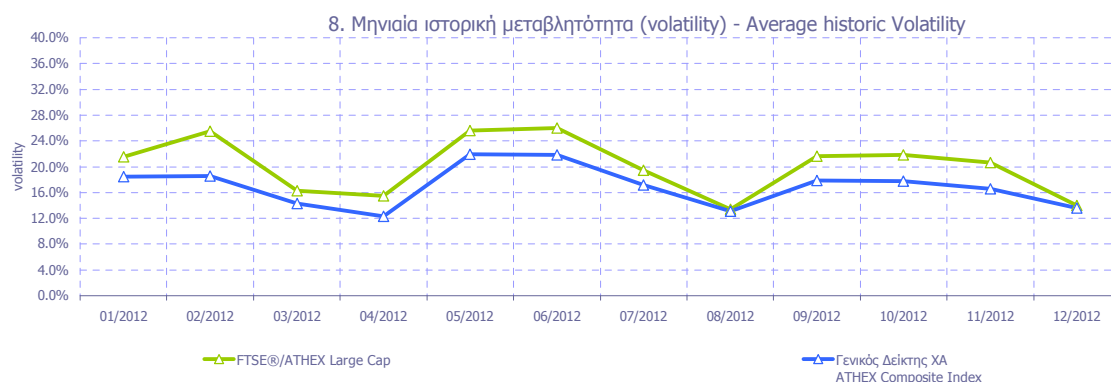
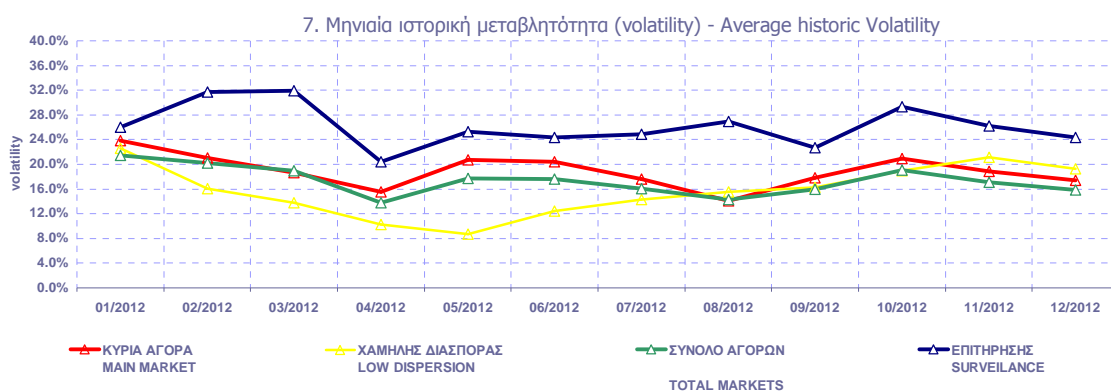

**Μηνιαία Μεταβλητότητα:** Προκύπτει από την μεταβολή των τιμών κλεισίματος για κάθε συνεδριακή ημέρα του μήνα.

**Volatility:** Is calculated from the closing price changes for each working day of the month.

ΟΜΟΛΟΓΑ ΔΙΑΠΡΑΓΜΑΤΕΥΣΙΜΑ ΜΕ ΤΗ ΜΕΘΟΔΟ ΕΚΦΩΝΗΣΗΣ - ΑΝΤΙΦΩΝΗΣΗΣ  
BONDS TRADED WITH THE OPEN OUTCRY METHOD

Όνομαστική Αξία Nominal Value	Αρχικό Επιτόκιο Initial Interest Rate (%)	Σημερινό Επιτόκιο Today's Interest Rate (%)	Ετήσιος Τόκος Annual Interest	Απόδοση στη Λήξη (***) Yield to Maturity (%)	Ημερομηνία Έκδοσης Date of Issue	Αριθμός Ετήσιων Ανανεώσεων Number of Yearly Renewals	Μηνιαίες Τιμές Εκφώνησης τοίς Μετρητοίς (Ευρώ) Monthly Cash Outcry Prices (Euro)			Συνολλαγές σε Τεμάχια Transactions in Items	Αξία Συναλλαγών (Ευρώ) Value of Transactions (Euro)	Τιμές Έτους από 1.1.2012 (Ευρώ) Price Range since 1.1.2012 (Euro)	
							Κατώτερη- Low	Ανώτερη- High	Τιμή - Price			Κατώτερη Low	Ανώτερη High

**ΟΜΟΛΟΓΑ ΚΡΑΤΙΚΩΝ ΤΡΑΠΕΖΩΝ ΕΤΗΣΙΑΣ ΔΙΑΡΚΕΙΑΣ  
STATE - OWNED BANKS SHORT TERM BONDS (α, β)**

€ 1,211.71	3.65	2.48	29.74	Δ/Υ	30.11.06	7						0.00	0.00
€ 1,085.69	4.35	2.48	27.32	Δ/Υ	31.01.08	5						0.00	0.00
€ 1,130.30	4.40	2.48	28.44	Δ/Υ	31.01.08	5						0.00	0.00
€ 1,123.08	4.20	2.48	28.18	Δ/Υ	29.02.08	5						0.00	0.00
€ 1,125.27	4.40	2.48	28.24	Δ/Υ	29.02.08	5						0.00	0.00
€ 1,120.29	4.40	2.48	28.11	Δ/Υ	31.03.08	5						0.00	0.00
€ 1,124.66	4.80	2.48	28.22	Δ/Υ	30.04.08	5						0.00	0.00
€ 1,145.30	4.40	2.48	28.74	Δ/Υ	30.04.08	5						0.00	0.00
€ 1,125.75	4.90	2.48	28.25	Δ/Υ	31.05.08	5						0.00	0.00
€ 1,134.80	5.50	2.48	28.48	Δ/Υ	31.05.08	5						0.00	0.00
€ 1,132.08	5.25	2.48	28.41	Δ/Υ	30.06.08	5						0.00	0.00
€ 1,132.08	5.25	2.48	28.41	Δ/Υ	30.06.08	5						0.00	0.00
€ 1,135.89	5.60	2.48	28.50	Δ/Υ	30.06.08	5						0.00	0.00
€ 1,135.89	5.60	2.48	28.50	Δ/Υ	30.06.08	5						0.00	0.00
€ 1,133.91	5.60	2.48	28.45	Δ/Υ	31.07.08	5						0.00	0.00
€ 1,133.91	5.60	2.48	28.45	Δ/Υ	31.07.08	5						0.00	0.00
€ 1,101.48	5.45	2.48	30.88	Δ/Υ	31.08.08	5						0.00	0.00
€ 1,129.20	5.45	2.48	28.34	Δ/Υ	31.08.08	5						0.00	0.00
€ 1,130.82	5.60	2.48	28.38	Δ/Υ	31.08.08	5						0.00	0.00
€ 1,130.82	5.60	2.48	28.38	Δ/Υ	31.08.08	5						0.00	0.00
€ 1,108.96	5.45	2.48	27.83	Δ/Υ	31.10.08	5						0.00	0.00
€ 1,129.74	5.50	2.48	28.35	Δ/Υ	31.10.08	5						0.00	0.00
€ 1,132.45	5.75	2.48	28.42	Δ/Υ	31.10.08	5						0.00	0.00

**ΟΜΟΛΟΓΑ ΔΙΑΠΡΑΓΜΑΤΕΥΣΙΜΑ ΜΕ ΤΗ ΜΕΘΟΔΟ ΕΚΦΩΝΗΣΗΣ-ΑΝΤΙΦΩΝΗΣΗΣ  
BONDS TRADED WITH THE OPEN OUTCRY METHOD**

Όνομαστική Αξία / Ελάχιστη Διαπραγματεύσιμη Ποσότητα Nominal Value / Minimum Traded Value	Σημερινό Επιτόκιο % Today's Interest Rate % (**)	Αξία Τελευταίου Αποκοιπέντος Τокιδίου Value of Last Paid Coupon	Απόδοση στη Λήξη (***) Yield to Maturity (%)	Ημερομηνία Έκδοσης Issue Date	Διάρκεια(Ετη) Duration (Years)	No Σημείωσης - Note Nr	Μηνιαίες Τιμές Εκφώνησης Monthly Outcry Prices			Συναλλαγές σε Τεμάχια * Transactions in Items	Αξία Συναλλαγών Value of Transactions	Τιμές Έτους από 1.1. 2012 (Ευρώ) Price Range since 1.1. 2012 (Euro)	
							Κατώτερη - Low	Ανώτερη+High	Τελευταία-Last			Κατώτερη Low	Ανώτερη High
<b>ΔΑΝΕΙΑ BONDS</b>													

**ΝΟΜΙΚΩΝ ΠΡΟΣΩΠΩΝ ΚΑΙ ΕΤΑΙΡΕΙΩΝ ΣΕ ΣΥΝΑΛΛΑΓΜΑ ΚΑΙ ΕΥΡΩ - CORPORATION BONDS IN FOREIGN CURRENCY AND EURO**

GBP	10.00	2.50	0.250000	Δ/Υ	01/12/1928	100	E.K.T.E. - National Mortgage Bank					0.00	0.00
GBP	10.00	2.50	0.250000	Δ/Υ	01/12/1930	98	E.K.T.E. σειρά - National Mortgage Bank	2.27	2.27	2.27		2.27	2.27

**ΟΜΟΛΟΓΙΑΚΑ ΔΑΝΕΙΑ ΔΙΕΘΝΩΝ ΟΡΓΑΝΙΣΜΩΝ - BONDS OF INTERNATIONAL ORGANIZATIONS**

€	1,000.00	5.00	flr	Δ/Υ	21/07/2006	10	ΟΜΟΛΟΓΟ ΕΥΡΩΠΑΪΚΗΣ ΤΡΑΠΕΖΑΣ ΕΠΕΝΔΥΣΕΩΣ					0.00	0.00
---	----------	------	-----	-----	------------	----	--	--	--	--	--	------	------

**ΣΗΜΕΙΩΣΕΙΣ ΟΜΟΛΟΓΩΝ - BONDS NOTES**

Συντμήσεις - Abbreviations Α.Α.Σ.Ε = ΑΓΟΡΑ ΑΞΙΩΝ ΣΤΑΘΕΡΟΥ ΕΙΣΟΔΗΜΑΤΟΣ / F.I.S.M=FIXED INCOME SECURITIES' MARKET

\*\* FLR (Floating Interest Rate) σημαίνει ομόλογο μεταβλητού επιτοκίου / FLR means " a Floating Interest Rate Bond"

\* Όσον αφορά τα ομόλογα που διαπραγματεύονται στην Α.Α.Σ.Ε όλες οι τιμές εκφράζονται επί τοις εκατό (%) της ονομαστικής τιμής τους. Ο όγκος συναλλαγών υπολογίζεται ως (Τεμάχια) \* (Ονομαστική τιμή). Η αξία συναλλαγών υπολογίζεται ως (Τεμάχια)\*(Ονομαστική Τιμή)\*(Τιμή%)+(Δεδουλευμένοι Τόκοι) / All the prices for the bonds that are traded in the F.I.S.M. refer to percentage (%) upon the nominal value, while the volume of transactions refer to euro. Transactions Volume = (Pieces) \* (Face Value). Transactions Value = (Pieces) \* (Nominal value) \* (price %) + (Accrued interest).  
Η αξία του τρέχοντος τακομεριδίου για τις εκδόσεις με ονομαστική αξία 0.01 Ευρώ αναφέρεται σε ονομαστική αξία 100 Ευρώ / The Value of current coupon for the issues with NV 0.01 euro refers to NV 100 euros

Αντίστοιχα για τα ομόλογα που είναι διαπραγματεύσιμα με την μέθοδο Εκφώνησης - Αντιφώνησης οι τιμές εκφράζονται σε ευρώ ενώ ο όγκος εκφράζεται σε τεμάχια / Correspondingly the prices for the bonds that are traded with the open outcry method refer to euro while the volume of transactions refer to items.

Η ελάχιστη διαπραγματεύσιμη Ονομαστική Ονομαστική αξία για όλους τους τίτλους είναι τα 100 Ευρώ / The minimum traded Nominal Value for all der securities is equal to 100 Euros

2 Επιτόκιο 2,90 ετησίως σταθερό και index ratio (λόγος δεικτών πληθωρισμού). Δείκτης αναφοράς Πληθωρισμού: Εναρμονισμένος Δείκτης τιμών Καταναλωτή που ισχύει στην Ευρωζώνη εξαιρούμενου του καπνού / Reference Inflation Ratio: Harmonized Consumption Index (currently) valid in Euro zone excluding tobacco.

α Τα επιτόκια των ετησίων Ομολόγων ΕΤΒΑ είναι απαλλαγμένα των φόρων (καθαρά) / The interest rates of the Yearly H.I.D.B. Bonds are tax-free (net).

β Για τα Ομόλογα έκδοσης μέχρι και 30/09/2008 ο δεδουλευμένος τόκος έχει κεφαλαιοποιηθεί / For the Bonds issued up to 30.09.08, the occurred interest has been capitalized.

\*\*\* ΑΠΟΔΟΣΕΙΣ ΟΜΟΛΟΓΩΝ: Αρχικά, βρίσκεται η τιμή κτήσεως, που προκύπτει αν στην τρέχουσα χρηματιστηριακή αξία προσθέσουμε τους δεδουλευμένους τόκους. Εξαιτίας της απελευθεροποίησης των χρηματιστηριακών μεσιτειών, η τελευταία από 1/1/2001 δεν υπολογίζεται πλέον στον προσδιορισμό της απόδοσης. Στην συνέχεια υπολογίζεται η (ετησιοποιημένη) απόδοση στην λήξη του Ομολόγου στο νόμισμα εκδόσεως του όπου α) δεν λαμβάνονται υπόψη οι λαχνοί των λαχειοφόρων δανείων, β) δεν λαμβάνονται υπόψη οι δυνατότητες μετατροπής των ομολογίων σε μετοχές και γ) τα ομόλογα κυμαινόμενου επιτοκίου θεωρείται ότι μέχρι να λήξουν θα έχουν το σημερινό επιτόκιο / BONDS YIELD: Initially, the bid price (which is the market price of the Bond plus the accrued interest - due to liberalisation of stock broker fees, the latter are not taken into consideration to the determination of bonds' yield since 1/1/2001) is found. Subsequently, the (annualised) Bond's Yield to Maturity (YTM) in terms of the Bond's clause is calculated, where a) the lotteries of the lottery Bonds are not considered, b) the entitlement of a convertible bond to be converted into shares is not considered and c) the floating interest rate is considered to retain the current interest rate up to their redemption date.

1 Το ομόλογο είναι αορίστου διάρκειας - The bonds are of indefinite duration.

ΟΜΟΛΟΓΑ ΔΙΑΠΡΑΓΜΑΤΕΥΣΙΜΑ ΣΤΗΝ Α.Α.Σ.Ε.  
BONDS TRADED IN FIXED INCOME SECURITIES' MARKET

Όνομαστική Αξία Nominal Value	Σημερινό Επτόκιο % Today's Interest Rate % (**)	Αξία Τελευταίου Αποκ/ντος Τοκ/θίου Value of Last Paid Coupon	Απόδοση στη Λήξη (***) Yield to Maturity (%)	Ημερομηνία Έκδοσης Issue Date	Διάρκεια (Έτη)-Duration(Years)	No Σημείωσης - Note Nr	ΔΑΝΕΙΑ BONDS	Μηνιαίες Τιμές Συνολλαγών επι τοις Εκατό (%) Monthly Transactions' Prices in Percentage (%)			Όγκος Συνολλαγών * Volume of Transactions	Αξία Συνολλαγών (Ευρώ) Value of Transactions (Euro) **	Τιμές Έτους από 1.1.2012 (Ευρώ) Price Range since 1.1.2012 (Euro)		
								Κατώτερη - Low (%)	Ανώτερη - High (%)	Κλείσιμο-Close (%)			Κατώτερη - Low (%)	Ανώτερη - High (%)	
<b>ΟΜΟΛΟΓΙΑΚΑ ΔΑΝΕΙΑ ΕΠΙΧΕΙΡΗΣΕΩΝ - CORPORATE BONDS</b>															
€	12.49	5.80 flr	0.05	4.23	12.07.07	8	ΝΗΡΕΥΣ ΙΧΘΥΟΚΑΛΙΕΡΓΕΙΕΣ Α.Ε. (Μετατρ. σε ΚΟ μτχ) - NIREUS S.A. (Convertible	100.92	100.92	100.92			31.70	100.92	
€	1.00	1.93 flr	0.01	25.55	30.07.08	10	ΤΡ. ΚΥΠΡΟΥ ΔΗΜΟΣΙΑ ΕΤΑΙΡΙΑ ΛΤΔ (Μετατρέψιμο σε ΚΟ) - BANK OF CYPRUS PUBLI	33.00	33.00	33.00	0.00	57.09	33.00	98.00	
€	1.00	5.50 flr	...	06.06.09	5	1	ΤΡ. ΚΥΠΡΟΥ ΔΗΜΟΣΙΑ ΕΤΑΙΡΙΑ ΛΤΔ (Μετατρέψιμο σε ΚΟ) - BANK OF CYPRUS PUBLI	20.00	20.00	20.00			16.00	98.50	
€	4.77	5.00	0.06	...	19.03.10	5	MARFIN INVESTMENT GROUP Α.Ε. (Μετατρ. σε ΚΟ μτχ) - MARFIN INVESTMENT GRO	10.00	10.00	10.00	0.00	212.38	0.51	100.00	
US\$	1.00	6.00 flr	0.03	14.34	18.05.11	5	1	ΤΡ. ΚΥΠΡΟΥ ΔΗΜΟΣΙΑ ΕΤΑΙΡΙΑ ΛΤΔ (Μετατρέψιμο σε ΚΟ) - BANK OF CYPRUS PUBLI	100.00	100.00	100.00			100.00	100.00
€	1.00	6.50 flr	0.03	57.05	18.05.11	5	1	ΤΡ. ΚΥΠΡΟΥ ΔΗΜΟΣΙΑ ΕΤΑΙΡΙΑ ΛΤΔ (Μετατρέψιμο σε ΚΟ) - BANK OF CYPRUS PUBLI	25.00	30.00	26.04	0.17	43,576.83	18.12	91.00
€	1.00	7.00	0.02	30.17	29.07.11	5	1	CYPRUS POPULAR BANK PUBLIC CO LTD (Μετατρ. σε ΚΟ) - CYPRUS POPULAR BANK	50.00	50.00	50.00			41.00	50.00
<b>ΟΜΟΛΟΓΑ ΕΛΛΗΝΙΚΟΥ ΔΗΜΟΣΙΟΥ - GOVERNMENT BONDS - DEMATERIALIZED SECURITIES</b>															
€	1,000.00	1.65 flr	11.63	...	21.05.09	5	ΟΕΔ-ΚΥΜ-210514-05X-2,734-1000,00 - GGB-FRN-210514-05Y-2,734-1000,00	100.00	100.00	100.00			100.00	100.00	
€	1,000.00	1.57 flr	11.68	1.12	23.07.09	5	ΟΕΔ-ΚΥΜ-230714-05X-2,018-1000,00 - GGB-FRN-230714-05Y-2,018-1000,00	100.00	100.00	100.00			100.00	100.00	
€	1,000.00	1.28 flr	10.15	0.96	10.08.09	5	ΟΕΔ-ΚΥΜ-100814-05X-1,762-1000,00 - GGB-FRN-100814-05Y-1,762-1000,00	100.00	100.00	100.00			100.00	100.00	
€	1.00	2.00	0.02	1.81	09.03.12	11	ΟΕΔ-ΣΤΘ-240223-11X-2,000-1,00 - GGB-FXD-240223-11Y-2,000-1,00	100.00	100.00	100.00			100.00	100.00	
€	1.00	2.00	0.02	1.83	09.03.12	12	ΟΕΔ-ΣΤΘ-240224-12X-2,000-1,00 - GGB-FXD-240224-12Y-2,000-1,00	100.00	100.00	100.00			100.00	100.00	
€	1.00	2.00	0.02	1.84	09.03.12	13	ΟΕΔ-ΣΤΘ-240225-13X-2,000-1,00 - GGB-FXD-240225-13Y-2,000-1,00	100.00	100.00	100.00			100.00	100.00	
€	1.00	2.00	0.02	1.85	09.03.12	14	ΟΕΔ-ΣΤΘ-240226-14X-2,000-1,00 - GGB-FXD-240226-14Y-2,000-1,00	100.00	100.00	100.00			100.00	100.00	
€	1.00	2.00	0.02	1.86	09.03.12	15	ΟΕΔ-ΣΤΘ-240227-15X-2,000-1,00 - GGB-FXD-240227-15Y-2,000-1,00	100.00	100.00	100.00			100.00	100.00	
€	1.00	2.00	0.02	1.87	09.03.12	16	ΟΕΔ-ΣΤΘ-240228-16X-2,000-1,00 - GGB-FXD-240228-16Y-2,000-1,00	100.00	100.00	100.00			100.00	100.00	
€	1.00	2.00	0.02	1.88	09.03.12	17	ΟΕΔ-ΣΤΘ-240229-17X-2,000-1,00 - GGB-FXD-240229-17Y-2,000-1,00	100.00	100.00	100.00			100.00	100.00	
€	1.00	2.00	0.02	1.88	09.03.12	18	ΟΕΔ-ΣΤΘ-240230-18X-2,000-1,00 - GGB-FXD-240230-18Y-2,000-1,00	100.00	100.00	100.00			100.00	100.00	
€	1.00	2.00	0.02	1.89	09.03.12	19	ΟΕΔ-ΣΤΘ-240231-19X-2,000-1,00 - GGB-FXD-240231-19Y-2,000-1,00	100.00	100.00	100.00			100.00	100.00	
€	1.00	2.00	0.02	1.89	09.03.12	20	ΟΕΔ-ΣΤΘ-240232-20X-2,000-1,00 - GGB-FXD-240232-20Y-2,000-1,00	100.00	100.00	100.00			100.00	100.00	
€	1.00	2.00	0.02	1.90	09.03.12	21	ΟΕΔ-ΣΤΘ-240233-21X-2,000-1,00 - GGB-FXD-240233-21Y-2,000-1,00	100.00	100.00	100.00			100.00	100.00	
€	1.00	2.00	0.02	1.90	09.03.12	22	ΟΕΔ-ΣΤΘ-240234-22X-2,000-1,00 - GGB-FXD-240234-22Y-2,000-1,00	100.00	100.00	100.00			100.00	100.00	
€	1.00	2.00	0.02	1.90	09.03.12	23	ΟΕΔ-ΣΤΘ-240235-23X-2,000-1,00 - GGB-FXD-240235-23Y-2,000-1,00	100.00	100.00	100.00			100.00	100.00	
€	1.00	2.00	0.02	1.91	09.03.12	24	ΟΕΔ-ΣΤΘ-240236-24X-2,000-1,00 - GGB-FXD-240236-24Y-2,000-1,00	100.00	100.00	100.00			100.00	100.00	
€	1.00	2.00	0.02	1.91	09.03.12	25	ΟΕΔ-ΣΤΘ-240237-25X-2,000-1,00 - GGB-FXD-240237-25Y-2,000-1,00	100.00	100.00	100.00			100.00	100.00	
€	1.00	2.00	0.02	1.91	09.03.12	26	ΟΕΔ-ΣΤΘ-240238-26X-2,000-1,00 - GGB-FXD-240238-26Y-2,000-1,00	100.00	100.00	100.00			100.00	100.00	
€	1.00	2.00	0.02	1.92	09.03.12	27	ΟΕΔ-ΣΤΘ-240239-27X-2,000-1,00 - GGB-FXD-240239-27Y-2,000-1,00	100.00	100.00	100.00			100.00	100.00	
€	1.00	2.00	0.02	1.92	09.03.12	28	ΟΕΔ-ΣΤΘ-240240-28X-2,000-1,00 - GGB-FXD-240240-28Y-2,000-1,00	100.00	100.00	100.00			100.00	100.00	
€	1.00	2.00	0.02	1.92	09.03.12	29	ΟΕΔ-ΣΤΘ-240241-29X-2,000-1,00 - GGB-FXD-240241-29Y-2,000-1,00	100.00	100.00	100.00			100.00	100.00	
€	1.00	2.00	0.02	1.92	09.03.12	30	ΟΕΔ-ΣΤΘ-240242-30X-2,000-1,00 - GGB-FXD-240242-30Y-2,000-1,00	100.00	100.00	100.00			100.00	100.00	

## ΕΠΕΞΗΓΗΣΗ ΠΙΝΑΚΩΝ EXPLANATION OF TABLES

$$\text{Spread Συνεδρίασης} = \frac{\sum (\text{Ask} - \text{Bid}) * \text{Time} - \text{Time}_i}{(\text{Ask} + \text{Bid}) / 2 \sum \text{Time} - \text{Time}_i}$$

Κωδικός ΟΔΣΗΣ  
Ticker Symbol

Η ελληνική ονομασία της μετοχής  
Share's Greek Name.

Αριθμός εισηγμένων μετοχών στο τέλος του μήνα.  
Number of listed shares at the end of the month.

Η αγορά στην οποία ανήκει και διαπραγματεύεται η μετοχή.  
The market in which the share is listed and traded.

Τα προ φόρων και τα μετά φόρων κέρδη ανά μετοχή αντίστοιχα, βάσει του σταθμισμένου - λόγω των μεταβολών μετοχικού κεφαλαίου - αριθμού των μετοχών.  
Before tax and after tax profits per share respectively, according to the weighted - due to share capital changes - number of shares.

Το έτος χρήσης στο οποίο αναφέρονται τα κέρδη ανά μετοχή και το P / E.  
The fiscal year that the profits per share and the P / E ratio refer to.

Χρηματοπιστωτική αξία της εταιρίας στο τέλος του μήνα.  
Company's capitalisation at the end of the month.

Το ιστορικό κλείσιμο της μετοχής την τελευταία συνεδρίαση του μήνα.  
The historical closing price on the last session of the month.

Σύμβολο ΟΔΣΗΣ Code	Χρονογράφο (1)	Αριθμός Εισηγμένων Χρονογράφων Number of Listed Securities (2)	Ονομαστική Αξία Nominal Value	Χρημ/κή Αξία (Εισπ. Ευρώ) Market Capitalisation (Million Euro)(***)	% στη Συνολική Χρημ/ική Αξία % in Total Market Capitalisation	Κατηγορία - Category (\$)	No Σημείωσης - Note Nr	Τιμή Κλεισίματος Closing Price	Τιμή Κλεισίματος Πρ. Μήνα Previous Month Closing Price	% Μεταβολή Μηνός % Monthly Price Change	% Spread Μηνός % Monthly Spread	Κέρδη ανά Μετοχή Profits per Share		Έτος χρήσης Fiscal year
												προ φόρων before tax	μετά φόρων after tax	

Η ονομαστική αξία της μετοχής  
Share's Nominal Value.

% της Χρηματοπιστωτικής αξίας στο σύνολο της Αγοράς.  
% of the capitalisation on the market's total capitalisation.

Οι σημειώσεις παρατίθενται στο τέλος αυτού του πίνακα.  
The notes appear at the end of the this table.

Η μερισματοπόδοση υπολογίζεται ως εξής:  
Μερισματοπόδοση =  $\frac{\text{Τμή αποκοπέντος μερίσματος τελευταίας χρήσης}}{\text{Αποπροσαρμοσμένη (2) τιμή κλεισίματος}}$

The dividend yield is calculated as follows:  
Dividend Yield =  $\frac{\text{Last dividend's historical price}}{\text{Readjusted (2) closing price}}$

Ο δείκτης Τιμή / Κέρδη ανά μετοχή (P/E) υπολογίζεται ως εξής:  
P/E =  $\frac{\text{Αποπροσαρμοσμένη (2) τιμή κλεισίματος}}{\text{Κέρδη είτε προ είτε μετά φόρων αντίστοιχα}}$

The ratio Price/Profits per share is calculated as follows:  
P/E =  $\frac{\text{Readjusted (2) closing price}}{\text{Profits per share either before or after tax respectively}}$

Μεταβολή Μηνός (%)  
 $\frac{\text{Τελευταία τιμή τρέχοντος μήνα} - \text{Τελευταία τιμή προηγούμενου μήνα (προσαρμοσμένη)} * 100}{\text{Τελευταία τιμή προηγούμενου μήνα (προσαρμοσμένη)}}$

Monthly Price Change (%)  
 $\frac{\text{Closing price on present month's last session} - \text{Closing price on previous month's last session (adj.)} * 100}{\text{Closing price on previous month's last session}}$

Τα στοιχεία έχουν προσαρμοστεί για τις τυχόν μεταβολές μετοχικού κεφαλαίου της μετοχής και τις συνακόλουθες προσαρμογές της τιμής ως εξής:  
Προσαρμοσμένος όγκος συναλλαγών =  $\frac{\text{Ιστορική τιμή κλεισίματος} * \text{Ιστορικός όγκος συναλλαγών}}{\text{Προσαρμοσμένη τιμή κλεισίματος}}$

The data has been adjusted due to share capital changes and its as follows price adjustments:  
Adjusted volume of transactions =  $\frac{\text{Historical closing price} * \text{Historical volume of transactions}}{\text{Adjusted closing price}}$

P/E	Μέρισμα / Προμήρισμα 2008 Dividend / Interim Dividend 2008	Μέρισμα / Προμήρισμα 2009 Dividend / Interim Dividend 2009	Μερισματοπόδοση Dividend Yield (%) (4)	Διακρίσεις Τιμών Αυγούστου Monthly Price in August		Διακρίσεις Τιμών από 1/1/2011 Price Range since 1.1.2011		Αξία Συναλλαγών (6) Value of Transactions	Συναλλαγές σε Τεμάχια Shares Transactions in Items (7)	Αριθμός Πράξεων Number of Trades	Μηνιαία Εμπορευσιμότητα Monthly Marketability (%)	Securities (1)
				Κατώτερη Low	Ανώτερη High	Κατώτερη Low	Ανώτερη High					

Η τιμή του μερίσματος / προμερίσματος της μετοχής κατά την τελευταία χρήση και την προηγούμενη χρήση αντίστοιχα.  
Dividend's price (or Interim dividend) during the last and previous fiscal year respectively.

Η μηνιαία αξία συναλλαγών της μετοχής.  
Share's monthly value of transactions

Ο αριθμός των πράξεων.  
The number of trades.

Η μηνιαία εμπορευσιμότητα υπολογίζεται ως εξής:  
Μηνιαία εμπορευσιμότητα =  $\frac{\text{Προσ/λέμενος όγκος συναλλαγών κατά τη διάρκεια του μήνα} * 100}{\text{Αριθμός μετοχών την τελευταία ημέρα του μήνα}}$

Η αγγλική ονομασία της μετοχής.  
Share's Name in English.

Η κατώτερη και ανώτερη προσαρμοσμένη τιμή κλεισίματος της μετοχής σε επίπεδο μήνα και έτους.  
The lowest and highest share's adjusted closing price on month and year basis respectively.

The monthly marketability is calculated as follows:  
Monthly marketability =  $\frac{\text{Adjusted volume of transactions within the month} * 100}{\text{Number of shares on the last day of the month}}$

(\*) Προσαρμοσμένη τιμή = Ιστορική τιμή κλεισίματος \* Συντελεστής προσαρμογής - Adjusted price = Historical closing price \* Adjustment co-efficient  
Αποπροσαρμοσμένη τιμή = Ιστορική τιμή κλεισίματος \* (1 / Συντελεστής προσαρμογής) - Readjusted price = Historical closing price \* (1 / Adjustment co-efficient)  
Όπου : Συντελεστής προσαρμογής = Προσαρμοσμένη τιμή κλεισίματος / Ιστορική τιμή κλεισίματος την ημέρα πραγματοποίησης της μεταβολής μετοχικού κεφαλαίου  
Where: Adjustment co-efficient = Adjusted closing price / Historical closing price on the day of the share capital change realisation

Αρχής γενομένης του Μηνιαίου Στατιστικού Δελτίου του Ιανουαρίου 2002 για την προσαρμογή των τιμών των μετοχών στις περιπτώσεις εταιρικών πράξεων χρησιμοποιείται η μεθοδολογία του Σταθερού Συντελεστή σύμφωνα με την οποία οι ιστορικές τιμές, προγενέστερων της ημερομηνίας αποκοπής δικαιώματος εταιρικής πράξης, πολλαπλασιάζονται με τον σταθερό συντελεστή προσαρμογής όπως αυτός προκύπτει κατά την ημερομηνία αποκοπής. - Adjustments made to share prices following a corporate action, are made through the use of a fixed co-efficient method, whereby prices of the share, during the period prior to the corporate action, are multiplied by the co-efficient.

Σύμβολο ΟΑΣΗΣ OASHS Code	Χρεόγραφο (1)	Αριθμός Εισηγμένων Χρεογράφων Number of Listed Securities (^)	Ονομαστική Αξία Nominal Value	Χρημ/κή Αξία (Εκστ. Ευρώ) Market Capitalisation (Million Euro) (***)	% στη Συνολική Χρημ/κή Αξία% in Total Market Capitalisation	Κατηγορία - Category (\$)	Νο Σημείωσης - Note Nr	Τιμή Κλεισίματος Closing Price	Τιμή Κλεισίματος Πρ. Μηνός Previous Month Closing Price	% Μεταβολή Μηνός % Monthly Price Change	% Spread Μηνός % Monthly Spread	Κέρδη ανά Μετοχή Profits per Share		Έτος χρήσης Fiscal year
		προ φόρων before tax	μετά φόρων after tax											
<b>Τράπεζες</b>														
9 Τίτλοι-Stocks, ΣΥΝΟΛΟ ΚΛΑΔΟΥ :		10,917,703,132		3,863.85	11.45									
ΑΛΦΑ	ALPHA BANK (ΚΟ)	534,269,648	0.3	769.35	2.28	K		1.44	1.54	-6.49	0.685	---	---	---
ΑΤΕ	ΑΓΡΟΤΙΚΗ ΤΡΑΠΕΖΑ (ΚΟ)	1,750,955,549	0.6			A	10							
ΑΤΤ	ΑΤΤΙΣΑ BANK Α.Τ.Ε. (ΚΟ)	244,885,573	0.35	137.14	0.41	K		0.560	0.530	5.66	1.203	---	---	2011
ΓΤΕ	ΓΕΝΙΚΗ ΤΡΑΠΕΖΑ (ΚΟ)	17,297,440	5.8	110.88	0.33	X		6.41	5.06	26.68		---	---	2011
ΕΛΛ	ΕΛΛΑΔΟΣ ΤΡΑΠΕΖΑ (ΚΟ)	19,864,886	5.6	264.40	0.78	K		13.31	12.72	4.64	0.977	---	---	---
ΕΤΕ	ΕΘΝΙΚΗ ΤΡΑΠΕΖΑ (ΚΟ)	956,090,482	5	1,233.36	3.66	K		1.29	1.32	-2.27	0.745	---	---	2011
ΕΥΡΩΒ	ΤΡΑΠΕΖΑ EUROBANK ERGASIAS (ΚΟ)	552,948,427	2.22	354.44	1.05	K		0.641	0.690	-7.10	0.387	---	---	2011
ΚΥΠΡ	ΚΥΠΡΟΥ ΤΡΑΠΕΖΑ (ΚΟ)	1,795,140,547	1	457.76	1.36	K	8	0.255	0.260	-1.92	0.457	---	---	---
ΛΑΙΚΗ	CYPRUS POPULAR BANK (ΚΟ)	3,411,086,170	0.1	150.09	0.44	K		0.044	0.050	-12.00	2.128	---	---	2011
ΠΕΙΡ	ΠΕΙΡΑΙΩΣ ΤΡΑΠΕΖΑ (ΚΟ)	1,143,326,564	0.3	386.44	1.15	K		0.338	0.349	-3.15	0.332	---	---	2011
ΠΡΟ	ΠΡΟΤΟΝ ΤΡΑΠΕΖΑ Α.Ε. (ΚΟ)	62,683,822	0.3			A	10							
ΤΒΑΝΚ	T BANK (ΚΟ)	144,688,060	0.6			A	10							
ΤΤ	ΤΑΧΥΔΡΟΜΙΚΟ ΤΑΜΙΕΥΤΗΡΙΟ (ΚΟ)	284,465,964	3.7			A	10							
<b>Ασφάλειες Ιδιοκτησίας &amp; Ζημιών</b>														
1 Τίτλοι-Stocks, ΣΥΝΟΛΟ ΚΛΑΔΟΥ :		100,870,197		26.84	0.08									
ΑΣΑΣΚ	ΑΣΠΙΣ ΠΡΟΝΟΙΑ (ΚΟ)	73,366,520	0.7			A	10							
ΕΥΠΚ	ΕΥΡΩΠΑΪΚΗ ΠΙΣΤΗ (ΚΟ)	27,503,677	0.6	26.84	0.08	K		0.976	0.596	63.76	3.298	0.14	0.08	2011
<b>Μεσίτες Ασφαλίσεων</b>														
1 Τίτλοι-Stocks, ΣΥΝΟΛΟ ΚΛΑΔΟΥ :		6,000,000		1.37	0.00									
ΕΥΒΡΚ	ΓΙΟΥΡΟΜΠΡΟΚΕΡΣ (ΚΟ)	6,000,000	0.6	1.37	0.00	E		0.229	0.061	275.41		---	---	2011
<b>Εταιρείες Επενδύσεων</b>														
2 Τίτλοι-Stocks, ΣΥΝΟΛΟ ΚΛΑΔΟΥ :		16,726,700		16.44	0.05									
ΑΙΟΛΚ	ΑΙΟΛΙΚΗ ΑΕΕΧ (ΚΟ)	11,178,000	1.45	11.12	0.03	K		0.995	0.945	5.29	9.664	---	---	2011
ΑΛΤΙ	ALTIUS ΑΕΕΧ (ΚΟ)	5,280,000	0.8			A	10							
ΑΝΔΡΟ	ΑΝΔΡΟΜΕΔΑ ΑΕΕΧ (ΚΟ)	268,700	25	5.31	0.02	K		19.78	18.40	7.50	9.451	---	---	2011
<b>Επενδυτικές Υπηρεσίες</b>														
1 Τίτλοι-Stocks, ΣΥΝΟΛΟ ΚΛΑΔΟΥ :		65,368,563		284.35	0.84									
ΕΧΑΕ	ΕΛΛΗΝΙΚΑ ΧΡΗΜΑΤΙΣΤΗΡΙΑ (ΚΟ)	65,368,563	0.79	284.35	0.84	K		4.35	3.80	14.47	0.348	0.00	0.00	2011
<b>Συμμετοχές &amp; Ανάπτυξη Ακίνητης Περιουσίας</b>														
6 Τίτλοι-Stocks, ΣΥΝΟΛΟ ΚΛΑΔΟΥ :		205,717,635		261.25	0.77									
ΒΑΛΚ	ΒΑΛΚΑΝ ΑΚΙΝΗΤΑ (ΚΟ)	20,121,710	1.21	6.94	0.02	K		0.345	0.340	1.47	17.094	---	---	2011
ΒΩΒΟΣ	ΒΩΒΟΣ ΜΠΑΜΠΗΣ (ΚΟ)	33,930,000	0.3			A	10							
ΕΛΒΙΟ	ΕΛΒΙΕΜΕΚ (ΚΟ)	7,085,888	1.59	25.37	0.08	E		3.58	3.62	-1.10		---	---	2011
ΚΑΜΠ	REDS (ΚΟ)	57,434,884	1.31	37.96	0.11	K		0.661	0.600	10.17	4.414	---	---	2011
ΚΕΚΡ	ΚΕΚΡΩΦ (ΚΟ)	3,300,689	0.35	8.81	0.03	K		2.67	2.46	8.54	4.260	---	---	2011
ΚΕΡΑΛ	ΚΕΡΑΜΕΙΑ-ΑΛΜΑΤΙΝΗ (ΚΟ)	24,619,524	0.5			A	10							
ΛΑΜΔΑ	LAMDA DEVELOPMENT(ΚΟ)	44,257,000	0.3	177.91	0.53	K		4.02	3.67	9.54	3.810	---	---	2011
ΠΑΣΑΛ	PASAL Α.Ε. (ΚΟ)	14,967,940	0.5	4.25	0.01	K		0.284	0.180	57.78	14.488	---	---	2011
<b>Υπηρεσίες Ακίνητης Περιουσίας</b>														
1 Τίτλοι-Stocks, ΣΥΝΟΛΟ ΚΛΑΔΟΥ :		14,000,000		88.34	0.26									
ΑΣΤΑΚ	ALPHA ΑΣΤΙΚΑ ΑΚΙΝΗΤΑ (ΚΟ)	14,000,000	3.8	88.34	0.26	X		6.31	6.21	1.61		0.28	0.21	2011
<b>Ε.Ε.Α.Π. Βιομηχανικών &amp; Επαγγελματικών Χώρων</b>														
2 Τίτλοι-Stocks, ΣΥΝΟΛΟ ΚΛΑΔΟΥ :		67,228,240		53.19	0.16									
ΜΙΓΡΕ	MIG REAL ESTATE (ΚΟ)	12,340,000	3	18.88	0.06	K		1.53	1.30	17.69	8.095	---	---	2011
ΤΡΑΣΤΟΡ	TRASTOR Α.Ε.Ε.Α.Π. (ΚΟ)	54,888,240	1.13	34.31	0.10	K		0.625	0.509	22.79	1.984	0.01	---	2011
<b>Εξειδικευμένες Ε.Ε.Α.Π.</b>														
1 Τίτλοι-Stocks, ΣΥΝΟΛΟ ΚΛΑΔΟΥ :		61,000,000		298.9	0.89									
ΕΥΠΡΟ	EUROBANK PROPERTIES ΑΕΕΑΠ (ΚΟ)	61,000,000	2.13	298.90	0.89	K		4.90	5.00	-2.00	1.209	0.15	0.08	2011
<b>Εξειδικευμένες Χρηματοοικονομικές Υπηρεσίες</b>														
2 Τίτλοι-Stocks, ΣΥΝΟΛΟ ΚΛΑΔΟΥ :		808,083,610		342.48	1.01									
ΚΟΥΜ	ΚΟΥΜΠΑΣ ΣΥΜΜΕΤΟΧΩΝ (ΚΟ)	17,544,600	0.6			A	10							
ΜΙΓ	MARFIN INVESTMENT GROUP (ΚΟ)	770,328,883	0.3	330.47	0.98	K		0.429	0.316	35.76	0.435	---	---	2011
ΠΑΡΝ	ΠΑΡΝΑΣΣΟΣ (ΚΟ)	20,210,127	1.53	12.00	0.04	K		0.594	0.462	28.57	1.625	---	---	2011
<b>Σταθερή Τηλεφωνία</b>														
1 Τίτλοι-Stocks, ΣΥΝΟΛΟ ΚΛΑΔΟΥ :		506,925,989		2,499.77	7.41									
ΛΑΝΕΤ	LAN-NET (ΚΟ)	16,775,600	3.25			A	10							
ΟΤΕ	ΟΤΕ (ΚΟ)	490,150,389	2.39	2,499.77	7.41	K		5.10	3.75	36.00	0.264	---	---	2011
<b>Εξοπλισμός Τηλεπικοινωνιών</b>														
3 Τίτλοι-Stocks, ΣΥΝΟΛΟ ΚΛΑΔΟΥ :		149,049,815		94.32	0.28									
ΙΝΤΚΑ	INTRACOM HOLDINGS (ΚΟ)	133,025,996	1.41	82.08	0.24	K		0.617	0.449	37.42	0.718	---	---	2011
ΜΑΡΑΚ	ΜΑΡΑΚ ΗΛΕΚΤΡΟΝΙΚΗ (ΚΟ)	9,567,289	0.3	3.91	0.01	E		0.409	0.409	0.00		---	---	2011
ΣΠΕΙΣ	SPACE HELLAS (ΚΟ)	6,456,530	1.6	8.33	0.02	K		1.29	1.08	19.44	11.201	0.01	---	2011

P/E		Μέγιστο / Προέλευση 2009 Dividend / Interim Dividend 2009	Μέγιστο / Προέλευση 2010 Dividend / Interim Dividend 2010	Μετασυστατόδοση Dividend Yield (%) (14)	Διακυμάνσεις Τιμών Δεκεμβρίου Monthly Price in December		Διακυμάνσεις Τιμών από 1/1/2012 Price Range since 1.1.2012		Αξία Συναλλαγών Value of Transactions (9)	Συναλλαγές σε Τεμάχια Shares Transactions in Items (7) (*)	Αριθμός Προσέγγων Number of Trades	Μηνιαία Εμπορευσιμότητα Monthly Marketability (%)	Securities (11)
πριν φόρων before tax	μετά φόρων after tax				Κατώτερη Low	Ανώτερη High	Κατώτερη Low	Ανώτερη High					
<b>Banks</b>													
									320,224,976.95	557,672,503	172,431	5.11	: TOTAL OF SECTOR
---	---	---	---	---	1.24	1.74	0.42	2.42	84,066,985.17	55,916,397	33,210	10.47	ALPHA BANK (CR)
---	---	---	---	---	0.16	0.16	0.13	0.46	0.00	0	0	0.00	ATE (CR)
---	---	---	---	---	0.53	0.62	0.18	0.74	941,706.48	1,648,214	2,112	0.67	ATTICA BANK S.A. (CR)
---	---	---	---	---	4.75	6.75	3.40	34.50	519,195.49	15,419,969	281	89.15	GENIKI BANK (CR)
---	---	1.98	0.67	5.03	12.30	13.62	8.20	16.92	1,239,141.74	96,211	2,196	0.48	BANK OF GREECE (CR)
---	---	---	---	---	1.14	1.51	0.90	3.13	131,830,555.92	97,738,180	46,204	10.22	NATIONAL BANK (CR)
---	---	---	---	---	0.53	0.75	0.29	1.48	20,803,537.18	31,321,496	20,680	5.66	EUROBANK ERGASIAS (CR)
---	---	0.06	---	---	0.23	0.29	0.15	0.82	21,503,610.71	81,398,733	17,433	4.53	BANK OF CYPRUS (CR)
---	---	---	---	---	0.04	0.05	0.03	0.50	5,993,627.39	125,522,687	4,664	3.68	CYPRUS POPULAR BANK (CR)
---	---	---	---	---	0.29	0.41	0.19	0.81	53,326,616.87	148,610,616	45,651	13.00	PIREAEUS BANK (CR)
---	---	---	---	---	0.18	0.18	0.18	0.18	0.00	0	0	0.00	PROTON BANK S.A. (CR)
---	---	---	---	---	0.05	0.05	0.05	0.05	0.00	0	0	0.00	T BANK (CR)
---	---	---	---	---	0.17	0.17	0.17	1.06	0.00	0	0	0.00	TT HELLENIC POSTBANK (CR)
<b>Property &amp; Casualty Insurance</b>													
									471,198.91	610,747	980	0.61	: TOTAL OF SECTOR
---	---	---	---	---	0.67	0.67	0.67	0.67	0.00	0	0	0.00	ASPIS PRONIA GEN. INSUR. (CR)
6.8	12.1	0.04	0.05	5.12	0.60	1.09	0.32	1.09	471,198.91	610,747	980	2.22	EUROPEAN RELIANCE INSUR. (CR)
<b>Insurance Brokers</b>													
									1,905.77	16,674	18	0.28	: TOTAL OF SECTOR
---	---	---	---	---	0.06	0.23	0.04	0.23	1,905.77	16,674	18	0.28	EUROBROKERS S.A. (CR)
<b>Equity Investment Instruments</b>													
									51,280.47	20,518	159	0.12	: TOTAL OF SECTOR
---	---	---	---	---	0.87	1.08	0.60	1.10	18,269.19	18,726	78	0.17	AEOLIAN INVESTMENT FUND (CR)
---	---	---	---	---	1.07	1.07	1.07	1.07	0.00	0	0	0.00	ALTIUS INV. FUND SA (CR)
---	---	---	---	---	17.30	20.00	8.10	24.00	33,011.28	1,792	81	0.67	ANDROMEDA SA (CR)
<b>Investment Services</b>													
									20,533,554.46	5,096,565	9,442	7.80	: TOTAL OF SECTOR
**	**	0.15	0.11	2.53	3.72	4.42	1.89	4.42	20,533,554.46	5,096,565	9,442	7.80	HELLENIC EXCHANGES (CR)
<b>Real Estate Holding &amp; Development</b>													
									915,922.15	737,790	1,662	0.36	: TOTAL OF SECTOR
---	---	---	---	---	0.26	0.35	0.13	0.43	11,536.43	35,629	70	0.18	BALKAN R.E. (CR)
---	---	---	---	---	0.30	0.30	0.30	0.54	0.00	0	0	0.00	BABIS VOVOIS SA (CR)
---	---	---	---	---	3.58	3.62	3.58	3.70	5,370.00	1,500	1	0.02	ELVIEMEK (CR)
---	---	---	---	---	0.57	0.73	0.35	0.92	187,103.02	283,975	421	0.49	REDS S.A. (CR)
---	---	---	---	---	2.30	2.97	1.42	4.60	151,894.01	57,561	439	1.74	KEKROPS SA (CR)
---	---	---	---	---	0.09	0.09	0.09	0.37	0.00	0	0	0.00	KERAMIA-ALLATINI (CR)
---	---	---	---	---	3.48	4.28	1.59	4.28	510,367.50	130,540	447	0.29	LAMDA DEVELOPMENT SA (CR)
---	---	---	---	---	0.15	0.31	0.15	0.37	49,651.19	228,585	284	1.53	PASAL DEVELOPMENT S.A. (CR)
<b>Real Estate Services</b>													
									22,412.41	3,579	48	0.03	: TOTAL OF SECTOR
22.8	30.0	---	---	---	6.19	6.99	3.56	7.60	22,412.41	3,579	48	0.03	ALPHA REAL ESTATE SA(CR)
<b>Industrial &amp; Office REITs</b>													
									629,561.95	1,009,777	1,696	1.50	: TOTAL OF SECTOR
---	---	0.15	0.25	16.34	1.26	1.60	0.90	2.71	37,356.04	27,999	72	0.23	MIG REAL ESTATE (CR)
**	---	0.10	0.10	16.00	0.50	0.65	0.39	0.71	592,205.91	981,778	1,624	1.79	TRASTOR REAL EST. INV. CO.(CR)
<b>Specialty REITs</b>													
									2,085,339.44	418,405	2,117	0.69	: TOTAL OF SECTOR
33.0	58.6	0.54	0.41	8.30	4.68	5.20	2.43	5.48	2,085,339.44	418,405	2,117	0.69	EUROBANK PROPERTIES REIC (CR)
<b>Specialty Finance</b>													
									17,934,667.01	44,160,093	18,588	5.46	: TOTAL OF SECTOR
---	---	---	---	---	0.13	0.13	0.04	0.16	0.00	0	0	0.00	KOYMBAS SYNERGY GROUP (CR)
---	---	---	---	---	0.31	0.47	0.18	0.51	17,334,409.48	43,039,289	16,502	5.59	MARFIN INVESTMENT GROUP (CR)
---	---	---	---	---	0.45	0.60	0.19	0.60	600,257.53	1,120,804	2,086	5.55	PARNASOS ENTERP. (CR)
<b>Fixed Line Telecommunications</b>													
									105,281,125.28	22,306,202	23,707	4.40	: TOTAL OF SECTOR
---	---	---	---	---	0.12	0.12	0.12	0.12	0.00	0	0	0.00	LAN-NET (CR)
---	---	0.12	---	---	3.77	5.32	1.09	5.32	105,281,125.28	22,306,202	23,707	4.55	OTE (CR)
<b>Telecommunications Equipment</b>													
									4,431,120.35	8,383,462	6,876	5.62	: TOTAL OF SECTOR
---	---	---	---	---	0.43	0.63	0.10	0.63	4,425,563.95	8,378,361	6,860	6.30	INTRACOM HOLDINGS (CR)
---	---	---	---	---	0.41	0.41	0.17	0.41	0.00	0	0	0.00	MARAC ELECTRONICS (CR)
**	---	---	---	---	1.00	1.29	0.84	1.60	5,556.40	5,101	16	0.08	SPACE HELLAS SA (CR)

Σύμβολο ΟΑΣΗΣ OASHS Code	Χρeογράφo (1)	Αριθμός Εισηγμένων Χρeογράφων Number of Listed Securities (^)	Ονομαστική Αξία Nominal Value	Χρημ/ική Αξία (Εκατ. Ευρώ) Market Capitalisation (Million Euro) (***)	% στη Συνολική Χρημ/ική Αξία% in Total Market Capitalisation	Κατηγορία - Category (\$)	No Σημείωσης - Note Nr	Τιμή Κλεισίματος Closing Price	Τιμή Κλεισίματος Πρ. Μήνα Previous Month Closing Price	% Μεταβολή Μηνός % Monthly Price Change	% Spread Μηνός % Monthly Spread	Κέρδη ανά Μετοχή Profits per Share	Έτος χρήσης Fiscal year
		προ φόρων before tax	μετά φόρων after tax										
<b>Διυλιστήρια</b>													
<b>1 Τίτλοι-Stocks, ΣΥΝΟΛΟ ΚΛΑΔΟΥ :</b>		<b>110,782,980</b>		<b>919.5</b>	<b>2.73</b>								
ΜΟΗ	ΜΟΤΟΡ ΟΙΛ (ΚΟ)	110,782,980	0.85	919.50	2.73	K		8.30	7.61	9.07	0.352	1.60	1.27 2011
<b>Καθετοποιημένες Εταιρ. Πετρελαίου &amp; Φυσικού Αερίου</b>													
<b>2 Τίτλοι-Stocks, ΣΥΝΟΛΟ ΚΛΑΔΟΥ :</b>		<b>329,463,315</b>		<b>2,301.73</b>	<b>6.82</b>								
ΕΛΠΗ	ΕΛΙΝΟΙΛ (ΚΟ)	23,828,130	0.5	40.03	0.12	K		1.68	1.01	66.34	8.000	0.01	--- 2011
ΕΛΠΕ	ΕΛΛΗΝΙΚΑ ΠΕΤΡΕΛΑΙΑ (ΚΟ)	305,635,185	2.18	2,261.70	6.70	K		7.40	6.40	15.63	0.337	0.51	0.37 2011
<b>Συμβατικός Ηλεκτρισμός</b>													
<b>1 Τίτλοι-Stocks, ΣΥΝΟΛΟ ΚΛΑΔΟΥ :</b>		<b>232,000,000</b>		<b>1,366.48</b>	<b>4.05</b>								
ΔΕΗ	ΔΕΗ (ΚΟ)	232,000,000	4.6	1,366.48	4.05	K		5.89	4.46	32.06	0.271	---	--- 2011
<b>Υδρευση</b>													
<b>2 Τίτλοι-Stocks, ΣΥΝΟΛΟ ΚΛΑΔΟΥ :</b>		<b>142,800,000</b>		<b>773.42</b>	<b>2.29</b>								
ΕΥΑΓΣ	ΕΥΑΘ (ΚΟ)	36,300,000	1.12	219.62	0.65	K		6.05	4.89	23.72	1.710	0.71	0.57 2011
ΕΥΔΑΠ	ΕΥΔΑΠ (ΚΟ)	106,500,000	0.6	553.80	1.64	K		5.20	4.44	17.12	0.793	---	--- 2011
<b>Βασικά Χημικά</b>													
<b>1 Τίτλοι-Stocks, ΣΥΝΟΛΟ ΚΛΑΔΟΥ :</b>		<b>26,730,187</b>		<b>24.32</b>	<b>0.07</b>								
ΕΛΤΟΝ	ΕΛΤΟΝ (ΚΟ)	26,730,187	0.6	24.32	0.07	K		0.910	0.663	37.25	1.503	0.12	0.09 2011
<b>Εξειδικευμένα Χημικά</b>													
<b>7 Τίτλοι-Stocks, ΣΥΝΟΛΟ ΚΛΑΔΟΥ :</b>		<b>217,336,674</b>		<b>370.69</b>	<b>1.10</b>								
ΔΑΙΟΣ	ΔΑΙΟΣ ΠΛΑΣΤΙΚΑ (ΚΟ)	15,000,000	0.3	72.30	0.21	K		4.82	4.80	0.42	8.060	---	--- 2011
ΔΡΟΥΚ	ΝΤΡΟΥΚΦΑΡΜΠΙΕΝ ΕΛΛΑΣ (ΚΟ)	3,873,120	0.3	9.37	0.03	K		2.42	1.35	79.26	13.255	---	--- 2011
ΕΔΡΙΠ	EURODRIP (ΚΟ)	44,448,600	0.6	63.56	0.19	K		1.43	1.42	0.70	1.086	---	--- 2011
ΠΕΤΖΚ	ΠΕΤΖΕΤΑΚΙΣ Α. (ΚΟ)	25,583,146	0.3			A	10						
ΠΛΑΘ	ΠΛΑΣΤΙΚΑ ΘΡΑΚΗΣ (ΚΟ)	45,949,500	0.5	56.98	0.17	K		1.24	1.15	7.83	1.109	---	--- 2011
ΠΛΑΚΡ	ΠΛΑΣΤΙΚΑ ΚΡΗΤΗΣ (ΚΟ)	27,379,200	0.61	139.63	0.41	K		5.10	5.00	2.00	7.352	0.43	0.34 2011
ΣΑΒΚΑ	ΣΥΣΛΟΝ ΕΛΛΑΣ (ΚΟ)	26,664,840	0.47	14.35	0.04	K		0.538	0.366	46.99	5.867	0.01	0.00 2011
ΣΠΥΡ	ΣΠΥΡΟΥ ΑΓΡ. ΟΙΚ. (ΚΟ)	28,438,268	0.3	14.50	0.04	K		0.510	0.340	50.00	8.887	0.02	--- 2011
<b>Αλουμίνιο</b>													
<b>4 Τίτλοι-Stocks, ΣΥΝΟΛΟ ΚΛΑΔΟΥ :</b>		<b>193,326,851</b>		<b>277.24</b>	<b>0.82</b>								
ΑΛΚΟ	ΑΛΚΟ ΕΛΛΑΣ (ΚΟ)	17,200,576	1.25	13.19	0.04	K		0.767	0.447	71.59	9.768	---	--- 2011
ΑΛΜΥ	ΑΛΟΥΜΥΛΑ (ΚΟ)	22,016,250	0.37	14.93	0.04	K		0.678	0.387	75.19	2.831	---	--- 2011
ΕΛΒΑ	ΕΛΒΑΛ (ΚΑ)	124,100,815	0.3	233.31	0.69	K		1.88	1.34	40.30	1.136	0.17	0.14 2011
ΕΤΕΜ	ΕΤΕΜ (ΚΑ)	30,009,210	0.31	15.81	0.05	K		0.527	0.334	57.78	10.028	---	--- 2011
<b>Μη Σιδηρούχα Μέταλλα</b>													
<b>2 Τίτλοι-Stocks, ΣΥΝΟΛΟ ΚΛΑΔΟΥ :</b>		<b>218,195,489</b>		<b>610.93</b>	<b>1.81</b>								
ΜΥΤΙΛ	ΜΥΤΙΛΗΝΑΙΟΣ (ΚΟ)	116,915,862	1.07	522.61	1.55	K		4.47	3.48	28.45	0.369	0.00	--- 2011
ΧΑΚΟΡ	ΧΑΛΚΟΡ (ΚΑ)	101,279,627	0.38	88.32	0.26	K		0.872	0.509	71.32	1.437	---	--- 2011
<b>Χάλυβας</b>													
<b>9 Τίτλοι-Stocks, ΣΥΝΟΛΟ ΚΛΑΔΟΥ :</b>		<b>335,719,086</b>		<b>483.07</b>	<b>1.43</b>								
ΕΑΣΤΡ	ΕΛΑΣΤΡΟΝ (ΚΟ)	18,648,000	1	15.53	0.05	K		0.833	0.588	41.67	2.116	---	--- 2011
ΚΟΡΑΕ	ΚΟΡΔΕΛΛΟΥ Χ. ΑΦΟΙ (ΚΟ)	21,224,340	0.42	7.51	0.02	K		0.354	0.305	16.07	7.631	---	--- 2011
ΛΕΒΚ	ΛΕΒΕΝΤΕΡΗΣ Ν. (ΚΑ)	8,321,682	0.67	3.36	0.01	K		0.320	0.338	-5.33	8.920	---	--- 2011
ΛΕΒΠ	ΛΕΒΕΝΤΕΡΗΣ Ν. (ΠΑ)	2,160,524	0.67			K		0.321	0.650	-50.62	14.333	---	--- 2011
ΜΠΤΚ	ΜΠΗΤΡΟΣ ΣΥΜΜΕΤΟΧΙΚΗ (ΚΟ)	15,842,391	1.51	9.65	0.03	K		0.609	0.490	24.29	15.544	0.00	0.00 2011
ΣΙΔΕ	ΣΙΔΕΝΟΡ (ΚΟ)	96,243,908	0.41	168.43	0.50	K		1.75	1.12	56.25	0.985	---	--- 2011
ΣΙΔΑΜ	ΣΙΔΑΜΑ (ΚΟ)	10,000,000	1.35	7.40	0.02	E		0.740	0.700	5.71	---	---	--- 2011
ΣΩΛΚ	ΣΩΛ/ΓΕΙΑ ΚΟΡΙΝΘΟΥ (ΚΟ)	124,170,201	0.78	266.97	0.79	K		2.15	1.45	48.28	0.800	0.04	0.03 2011
ΤΖΚΑ	ΤΖΙΡΑΚΙΑΝ ΠΡΟΦΙΛ (ΚΑ)	12,700,000	0.45	4.23	0.01	K		0.333	0.275	21.09	9.108	---	--- 2011
ΧΑΛΥΒ	ΧΑΛΥΒΔΟΦΥΛΛΩΝ (ΚΟ)	26,408,040	0.3			A	10						
<b>Ορυχεία</b>													
<b>2 Τίτλοι-Stocks, ΣΥΝΟΛΟ ΚΛΑΔΟΥ :</b>		<b>51,579,387</b>		<b>283.54</b>	<b>0.84</b>								
ΑΡΒΑ	S & B ΒΙΟΜΗΧ. ΟΡΥΚΤΑ (ΚΟ)	51,110,687	1	281.11	0.83	K		5.50	5.78	-4.84	1.160	0.01	--- 2011
ΜΕΡΚΟ	MERMEREN KOMB. A.D. PR. (ΕΛΠ)	468,700	---	2.43	0.01	K		5.18	4.72	9.75	7.416	---	--- 2011
<b>Οικοδομικά Υλικά &amp; Εξαρτήματα</b>													
<b>12 Τίτλοι-Stocks, ΣΥΝΟΛΟ ΚΛΑΔΟΥ :</b>		<b>377,968,902</b>		<b>1,314.78</b>	<b>3.90</b>								
ΑΚΡΙΤ	ΑΚΡΙΤΑΣ (ΚΟ)	13,000,000	1	3.84	0.01	K		0.295	0.270	9.26	6.207	---	--- 2011
ΒΕΤΑΝ	ΒΕΤΑΝΕΤ (ΚΟ)	21,676,536	0.64			A	10						
ΒΙΟΣΚ	ΥΝΙΒΙΟΣ (ΚΟ)	9,177,094	0.3	3.30	0.01	K		0.180	0.129	39.53	12.942	0.00	0.00 2011
ΗΡΑΚ	ΗΡΑΚΛΗΣ ΑΓΕΤ (ΚΟ)	71,082,707	1.7	88.85	0.26	X		1.25	1.05	19.05	---	---	--- 2011
ΙΚΤΙΝ	ΙΚΤΙΝΟΣ ΕΛΛΑΣ (ΚΟ)	28,580,100	0.4	36.87	0.11	K		1.29	0.850	51.76	2.900	0.18	0.14 2011
ΚΥΡΜ	ΚΥΡΙΑΚΙΔΗΣ Η.- F.H.L. (ΚΟ)	23,416,001	1	21.54	0.06	K		0.920	0.730	26.03	5.428	0.16	0.11 2011
ΜΑΘΙΟ	ΜΑΘΙΟΣ ΠΥΡΙΜΑΧΑ (ΚΟ)	9,819,370	0.67	5.01	0.01	K		0.510	0.299	70.57	36.641	---	--- 2011
ΜΟΝΤΑ	ΒΑΡΒΕΡΗΣ Ν. - MODA BAGNO (ΚΟ)	18,810,000	0.4	6.83	0.02	K		0.363	0.519	-30.06	4.618	---	--- 2011
ΕΥΛΚ	ΙΝΤΕΡΓΟΥΝΤ-ΕΥΛΕΜΠΟΡΙΑ (ΚΟ)	34,986,430	0.44	6.06	0.02	K		0.156	0.142	9.86	11.698	---	--- 2011
ΕΥΛΠ	ΙΝΤΕΡΓΟΥΝΤ-ΕΥΛΕΜΠΟΡΙΑ (ΠΟ)	2,566,836	0.44			K		0.236	0.236	0.00	14.247	---	--- 2011



P/E		Μέγιστο / Προβλεπόμενο 2009 Dividend / Interim Dividend 2009		Μέγιστο / Προβλεπόμενο 2010 Dividend / Interim Dividend 2010		Μερισματοδόση Dividend Yield (%) <sup>(1-9)</sup>		Διακυμάνσεις Τιμών Δεκεμβρίου Monthly Price in December		Διακυμάνσεις Τιμών από 1/1/2012 Price Range since 1.1.2012		Αξία Συναλλαγών Value of Transactions <sup>(9)</sup>	Συναλλαγές σε Τεμάχια Shares Transactions in Items <sup>(7)</sup> <sup>(*)</sup>	Αριθμός Πράξεων Number of Trades	Μηνιαία Εμπορευσιμότητα Monthly Marketability (%)	Securities <sup>(1)</sup>	
πριν φόρων before tax	μετά φόρων after tax					Κατώτερη Low	Ανώτερη High	Κατώτερη Low	Ανώτερη High								
<b>Exploration &amp; Production</b>																	
												21,553,069.78	2,727,504	7,468	2.46	: TOTAL OF SECTOR	
5.2	6.5	0.25	0.40	4.82	7.51	8.40	3.76	8.40	21,553,069.78	2,727,504	7,468	2.46	MOTOR OIL (CR)				
<b>Integrated Oil &amp; Gas</b>																	
												18,303,362.99	2,700,754	9,739	0.82	: TOTAL OF SECTOR	
**	---	---	---	---	1.01	1.68	0.38	1.68	70,871.58	52,080	129	0.22	ELINOIL S.A. (CR)				
14.4	20.1	0.45	0.45	6.08	6.23	7.46	3.94	7.50	18,232,491.41	2,648,674	9,610	0.87	HELLENIC PETROLEUM (CR)				
<b>Conventional Electricity</b>																	
												52,807,407.50	9,831,321	18,479	4.24	: TOTAL OF SECTOR	
---	---	0.79	---	---	4.49	6.06	1.13	6.06	52,807,407.50	9,831,321	18,479	4.24	PPC (CR)				
<b>Water</b>																	
												3,710,516.44	737,626	3,341	0.52	: TOTAL OF SECTOR	
8.5	10.7	0.11	0.19	3.11	4.80	6.15	2.50	6.15	736,446.30	133,811	746	0.37	THESSALONIKA WATER & SEWERAGE				
---	---	0.04	0.17	3.27	4.35	5.49	2.20	5.49	2,974,070.14	603,815	2,595	0.57	EYDAP S.A. (CR)				
<b>Commodity Chemicals</b>																	
												535,409.18	659,962	1,656	2.47	: TOTAL OF SECTOR	
7.5	9.8	---	---	---	0.66	0.94	0.45	0.94	535,409.18	659,962	1,656	2.47	ELTON SA (CR)				
<b>Specialty Chemicals</b>																	
												4,442,390.37	3,976,481	5,055	1.83	: TOTAL OF SECTOR	
---	---	---	---	---	4.33	4.89	4.23	6.16	14,712.07	3,186	117	0.02	DAIOS PLASTICS SA (CR)				
---	---	---	---	---	1.30	2.42	0.72	2.42	30,499.17	18,339	87	0.47	DRUCKFARBEN HELLAS (CR)				
---	---	---	---	---	1.40	1.45	0.56	1.47	1,170,693.74	820,942	240	1.85	EURODRIP SA (CR)				
---	---	---	---	---	0.26	0.26	0.26	0.26	0.00	0	0	0.00	PETZETAKIS SA (CR)				
---	---	0.04	---	---	1.03	1.39	0.40	1.39	2,520,944.48	2,058,308	3,150	4.48	THRACE PLASTICS SA (CR)				
11.9	15.1	---	---	---	4.60	5.19	3.00	5.19	153,304.49	31,557	114	0.12	CRETE PLASTICS SA (CR)				
37.4	**	---	---	---	0.32	0.68	0.18	0.68	503,723.06	930,345	1,075	3.49	CYCLON HELLAS SA (CR)				
27.4	---	---	---	---	0.34	0.51	0.20	0.51	48,513.36	113,804	272	0.40	SPIROY AGRICULTURE SA (CR)				
<b>Aluminum</b>																	
												2,371,243.46	2,116,749	4,262	1.09	: TOTAL OF SECTOR	
---	---	---	---	---	0.42	0.96	0.15	0.96	227,367.24	348,857	403	2.03	ALCO HELLAS SA (CR)				
---	---	---	---	---	0.36	0.71	0.19	0.71	208,040.92	407,826	1,156	1.85	ALUMIL (CR)				
11.3	13.9	---	---	---	1.36	1.93	0.67	1.93	1,822,652.28	1,088,318	2,221	0.88	ELVAL SA. (CB)				
---	---	---	---	---	0.31	0.53	0.16	0.53	113,183.02	271,748	482	0.91	ETEM SA (CB)				
<b>Nonferrous Metals</b>																	
												25,380,177.71	8,546,666	15,642	3.92	: TOTAL OF SECTOR	
**	---	---	---	---	3.48	4.58	1.30	4.58	23,316,139.30	5,750,473	12,470	4.92	MYTILINEOS HOLDINGS (CR)				
---	---	---	---	---	0.50	0.95	0.29	0.95	2,064,038.41	2,796,193	3,172	2.76	HALKOR SA (CB)				
<b>Steel</b>																	
												12,758,606.06	8,083,527	11,259	2.41	: TOTAL OF SECTOR	
---	---	---	---	---	0.58	0.87	0.35	0.87	115,682.23	164,381	723	0.88	ELASTRON (CR)				
---	---	---	---	---	0.28	0.36	0.18	0.44	62,174.54	204,424	208	0.96	KORDELLOS BROS SA (CR)				
---	---	---	---	---	0.30	0.34	0.29	0.39	3,133.57	9,672	21	0.12	N. LEVEDERIS SA (CB)				
---	---	0.04	0.04	13.55	0.32	0.65	0.32	0.89	3,979.15	11,720	15	0.54	N. LEVEDERIS SA (PB)				
**	**	---	---	---	0.45	0.62	0.20	0.64	19,545.93	38,518	75	0.24	BITROS HOLDING SA (CR)				
---	---	---	---	---	1.10	1.81	0.40	1.81	5,498,737.01	3,751,893	5,110	3.90	SIDENOR (CR)				
---	---	---	---	---	0.56	0.77	0.43	1.11	16,631.89	23,274	60	0.23	SIDMA SA (CR)				
51.2	61.9	---	---	---	1.43	2.25	0.43	2.25	7,038,031.41	3,877,569	5,042	3.12	CORINTH PIPEWORKS SA (CR)				
---	---	---	---	---	0.28	0.33	0.15	0.33	690.33	2,076	5	0.02	GIRAKIAN PROFIL SA (CB)				
---	---	---	---	---	0.12	0.12	0.12	0.12	0.00	0	0	0.00	SHEET STEEL SA (CR)				
<b>General Mining</b>																	
												1,437,402.60	251,672	759	0.49	: TOTAL OF SECTOR	
**	---	---	---	---	5.33	5.98	3.98	5.98	1,410,635.68	246,072	570	0.48	S & B IND. MINERALS (CR)				
---	---	1.06	---	---	4.20	5.19	3.85	6.60	26,766.92	5,600	189	1.19	MERMEREN KOMB. A.D. PR. (GDR)				
<b>Building Materials &amp; Fixtures</b>																	
												12,070,957.82	2,188,786	8,356	0.58	: TOTAL OF SECTOR	
---	---	---	---	---	0.27	0.30	0.16	0.53	1,078.53	3,879	46	0.03	AKRITAS SA (CR)				
---	---	---	---	---	0.06	0.06	0.06	0.06	0.00	0	0	0.00	BETANET (CR)				
55.1	55.1	---	---	---	0.13	0.24	0.12	0.92	26,204.71	140,887	155	1.54	UNIBIOS (CR)				
---	---	---	---	---	1.05	1.30	1.01	2.25	191,722.72	152,290	264	0.21	HERACLES GEN.CEMENT CO. (CR)				
7.0	9.4	0.05	0.02	1.55	0.81	1.31	0.63	1.31	1,027,663.38	981,468	1,167	3.43	IKTINOS HELLAS SA (CR)				
5.7	8.4	---	---	---	0.67	0.94	0.39	0.94	46,829.81	56,573	183	0.24	KYRIAKIDIS MARBLES SA (CR)				
---	---	---	---	---	0.21	0.51	0.15	0.54	5,070.50	15,215	29	0.15	MATHIOS REFRACTORY SA (CR)				
---	---	---	---	---	0.33	0.52	0.17	0.58	6,125.50	13,460	21	0.07	VARVERIS - MODA BAGNO SA (CR)				
---	---	---	---	---	0.14	0.16	0.14	0.20	576.36	3,920	7	0.01	INTERWOOD-XYLEMPORIA (CR)				
---	---	---	---	---	0.24	0.24	0.17	0.38	645.93	2,737	4	0.11	INTERWOOD-XYLEMPORIA (PR)				

Σύμβολο ΟΑΣΗΣ OASHS Code	Χρεόγραφο (1)	Αριθμός Εισηγμένων Χρεογράφων Number of Listed Securities (^)	Ονομαστική Αξία Nominal Value	Χρημ./ική Αξία (Εκστ. Ευρώ) Market Capitalisation (Million Euro) (***)	% στη Συνολική Χρημ./ική Αξία% in Total Market Capitalisation	Κατηγορία - Category (\$)	Νο Σημείωσης - Note Nr	Τιμή Κλεισίματος Closing Price	Τιμή Κλεισίματος Πρ. Μήνα Previous Month Closing Price	% Μεταβολή Μηνός % Monthly Price Change	% Spread Μηνός % Monthly Spread	Κέρδη ανά Μετοχή Profits per Share		Έτος χρήσης Fiscal year
												προ φόρων before tax	μετά φόρων after tax	
<b>Οικοδομικά Υλικά &amp; Εξαρτήματα ( Συνέχεια )</b>														
ΣΕΛΜΚ	ΣΕΛΜΑΝ (ΚΟ)	60,221,300	0.4	16.86	0.05	E		0.280	0.280	0.00	---	---	---	2011
ΤΠΤΚ	ΤΠΤΑΝ (ΚΟ)	77,063,568	4	1,125.61	3.34	K		13.96	12.01	16.24	0.542	---	---	2011
ΤΠΠ	ΤΠΤΑΝ (ΠΟ)	7,568,960	4			K		6.58	5.85	12.48	4.763	---	---	2011
<b>Κατασκευές</b>														
<b>15 Τίτλοι-Stocks, ΣΥΝΟΛΟ ΚΛΑΔΟΥ :</b>		<b>782,275,552</b>		<b>742.64</b>	<b>2.20</b>									
ΑΒΑΞ	J. & P. - ΑΒΑΞ (ΚΟ)	77,654,850	0.58	111.05	0.33	K		1.43	1.13	26.55	1.226	---	---	2011
ΑΕΓΕΚ	ΑΕΓΕΚ (ΚΟ)	33,301,715	0.32	4.30	0.01	E		0.129	0.142	-9.15	---	---	---	2011
ΑΘΗΝΑ	ΑΘΗΝΑ (ΚΟ)	49,152,904	0.8	9.34	0.03	X		0.190	0.160	18.75	---	---	---	2011
ΑΤΤΙΚ	ΑΤΤΙ - ΚΑΤ (ΚΟ)	81,644,555	0.3	1.63	0.00	E		0.020	0.021	-4.76	---	---	---	2011
ΒΙΟΤ	ΒΙΟΤΕΡ (ΚΟ)	17,579,754	4.16	2.64	0.01	E		0.150	0.108	38.89	---	---	---	2011
ΓΕΚΤΕΡΝΑ	ΓΕΚ ΤΕΡΝΑ (ΚΟ)	85,882,688	0.57	171.77	0.51	K		2.00	1.78	12.36	0.639	---	---	2011
ΔΙΕΚΑ	ΔΙΕΚΑΤ (ΚΟ)	17,894,046	0.59			A	10							
ΔΟΜΙΚ	ΔΟΜΙΚΗ ΚΡΗΤΗΣ (ΚΟ)	15,878,748	0.48	8.84	0.03	K		0.557	0.599	-7.01	9.059	---	---	2011
ΕΔΡΑ	ΕΔΡΑΣΗ - ΨΑΛΛΙΔΑΣ Χ (ΚΟ)	7,847,611	1.2			A	10							
ΕΚΤΕΡ	ΕΚΤΕΡ (ΚΟ)	11,250,000	0.56	6.18	0.02	K		0.549	0.496	10.69	2.398	---	---	2011
ΕΛΛΑΚΤΩ	ΕΛΛΑΚΤΩΡ (ΚΟ)	177,001,313	1.03	339.84	1.01	K		1.92	1.73	10.98	0.602	---	---	2011
ΙΝΚΑΤ	ΙΝΤΡΑΚΑΤ (ΚΟ)	23,154,250	1.36	24.54	0.07	K		1.06	0.808	31.19	2.481	0.09	0.02	2011
ΚΑΜ	ΚΛΟΥΚΙΝΑΣ - ΛΑΓΠΑΣ (ΚΟ)	40,219,218	0.3	27.07	0.08	K		0.673	0.592	13.68	3.851	---	---	2011
ΜΕΣΟΧ	ΜΕΣΟΧΩΡΗΤΗ ΑΦΟΙ (ΚΟ)	22,000,000	0.44			A	10							
ΜΗΦΚ	ΜΗΧΑΝΙΚΗ (ΚΟ)	66,937,526	0.7	27.26	0.08	E		0.332	0.224	48.21	---	---	---	2011
ΜΗΦΠ	ΜΗΧΑΝΙΚΗ (ΠΟ)	25,968,987	0.7			E		0.194	0.200	-3.00	---	---	---	2011
ΜΟΧΛ	ΜΟΧΛΟΣ (ΚΟ)	4,588,137	16	5.05	0.01	K		1.10	0.800	37.50	11.537	---	---	2011
ΠΡΑ	ΠΡΟΔΕΥΤΙΚΗ (ΚΟ)	24,319,250	0.3	3.14	0.01	K		0.129	0.127	1.57	23.546	---	---	2011
<b>Υλικά Συσκευασίας</b>														
<b>6 Τίτλοι-Stocks, ΣΥΝΟΛΟ ΚΛΑΔΟΥ :</b>		<b>363,218,260</b>		<b>101.57</b>	<b>0.30</b>									
ΒΙΣ	ΒΙΣ (ΚΟ)	4,968,600	2.88	3.48	0.01	K		0.700	0.660	6.06	17.173	---	---	2011
ΚΑΡΤΖ	ΚΑΡΑΤΖΗ (ΚΟ)	14,679,792	1.44	37.29	0.11	K		2.54	2.30	10.43	4.557	0.38	0.38	2011
ΜΑΙΚ	ΜΑΪΛΛΗΣ Μ.Ι.(ΚΟ)	322,925,288	0.3	20.67	0.06	E		0.064	0.058	10.34	---	---	---	2011
ΠΑΡ	ΠΑΪΡΣ ΠΛΑΣΤΙΚΩΝ (ΚΟ)	4,971,466	1.46	1.64	0.00	K		0.330	0.274	20.44	24.679	---	---	2011
ΠΠΑΚ	PAPERPACK (ΚΟ)	3,953,090	0.9	3.10	0.01	K		0.785	0.153	71.02	8.085	---	---	2011
ΦΛΕΟ	FLEXORACK (ΚΟ)	11,720,024	0.53	35.39	0.10	X		3.02	2.90	4.14	---	0.35	0.28	2011
<b>Διαφοροποιημένες Βιομηχανίες</b>														
<b>1 Τίτλοι-Stocks, ΣΥΝΟΛΟ ΚΛΑΔΟΥ :</b>		<b>199,474,091</b>		<b>781.94</b>	<b>2.32</b>									
ΒΙΟΧΚ	ΒΙΟΧΑΛΚΟ (ΚΑ)	199,474,091	0.3	781.94	2.32	K		3.92	2.99	31.10	0.558	---	---	2011
<b>Ηλεκτρικά Μέρη &amp; Εξοπλισμός</b>														
<b>2 Τίτλοι-Stocks, ΣΥΝΟΛΟ ΚΛΑΔΟΥ :</b>		<b>35,678,860</b>		<b>69.8</b>	<b>0.21</b>									
ΑΙΚΑΤ	ΝΕΧΑΝΣ ΕΛΛΑΣ (ΚΟ)	6,132,500	1.25	14.84	0.04	K		2.42	2.03	19.21	8.561	---	---	2011
ΕΙΚΑ	ΕΛΛΗΝΙΚΑ ΚΑΛΩΔΙΑ (ΚΟ)	29,546,360	0.71	54.96	0.16	K		1.86	1.43	30.07	1.969	---	---	2011
<b>Εμπορικά Οχήματα και Φορτηγά</b>														
<b>2 Τίτλοι-Stocks, ΣΥΝΟΛΟ ΚΛΑΔΟΥ :</b>		<b>45,680,678</b>		<b>34.67</b>	<b>0.10</b>									
ΕΑΤΚ	ΕΑΤΡΑΚ (ΚΟ)	15,146,404	0.34	24.84	0.07	K		1.64	1.45	13.10	6.178	0.04	0.05	2011
ΝΕΩΡΣ	ΝΕΩΡΙΩΝ (ΚΟ)	23,463,874	0.8			A	10							
ΠΕΤΡΟ	ΠΕΤΡΟΠΟΥΛΟΣ ΠΕΤΡΟΣ (ΚΟ)	7,070,400	0.93	9.83	0.03	K		1.39	1.29	7.75	2.938	---	0.31	2011
<b>Μηχανήματα Βιομηχανικού Εξοπλισμού</b>														
<b>5 Τίτλοι-Stocks, ΣΥΝΟΛΟ ΚΛΑΔΟΥ :</b>		<b>165,677,502</b>		<b>828.01</b>	<b>2.45</b>									
ΚΛΕΜ	ΚΛΕΜΑΝ HELLAS (ΚΟ)	23,648,700	0.33	36.42	0.11	K		1.54	1.09	41.28	4.202	---	---	2011
ΜΕΒΑ	ΜΕΒΑCO (ΚΟ)	10,500,000	0.9	14.39	0.04	K		1.37	0.947	44.67	6.323	0.17	0.12	2011
ΜΕΤΚ	ΜΕΤΚΑ (ΚΟ)	51,950,600	0.32	508.60	1.51	K		9.79	7.90	23.92	0.494	2.67	2.13	2011
ΣΠΙΝΤ	SPIDER - ΠΕΤΣΙΟΣ Ν.& ΥΙΟΙ (ΚΟ)	29,060,950	0.34	2.38	0.01	E		0.082	0.059	38.98	---	---	---	2011
ΦΡΙΓΟ	FRIGOGLOSS (ΚΟ)	50,517,252	0.3	266.23	0.79	K		5.27	4.57	15.32	0.728	---	---	2011
<b>Υπηρεσίες Μεταφορών</b>														
<b>2 Τίτλοι-Stocks, ΣΥΝΟΛΟ ΚΛΑΔΟΥ :</b>		<b>71,845,744</b>		<b>652.82</b>	<b>1.93</b>									
ΙΜΠΕ	ΙΜΠΕΡΙΟ (ΚΟ)	36,765,744	0.35			A	10							
ΟΛΘ	ΟΛΘ (ΚΟ)	10,080,000	3	229.82	0.68	K		22.80	17.13	33.10	1.805	1.52	1.20	2011
ΟΛΠ	ΟΛΠ (ΚΟ)	25,000,000	2	423.00	1.25	K		16.92	14.70	15.10	0.734	0.43	0.26	2011
<b>Υποστηρικτικές Υπηρεσίες προς Επιχειρήσεις</b>														
<b>4 Τίτλοι-Stocks, ΣΥΝΟΛΟ ΚΛΑΔΟΥ :</b>		<b>64,114,724</b>		<b>66.31</b>	<b>0.20</b>									
ΕΣΥΜΒ	ΕΥΡΩΣΥΜΒΟΥΛΟΙ (ΚΟ)	7,347,600	0.6	19.40	0.06	E		2.64	2.64	0.00	---	---	---	2011
ΛΥΚ	INFORM ΛΥΚΟΣ Π. (ΚΟ)	20,578,374	0.62	27.58	0.08	K		1.34	1.17	14.53	5.832	---	---	2011
ΝΙΟΥΣ	ΕΙΔΗΣΕΟΦΩΝΙΚΗ ΕΛΛΑΣ (ΚΟ)	27,848,000	0.3	14.29	0.04	K		0.513	0.371	38.27	7.188	0.06	0.04	2011
ΧΑΪΔΕ	ΧΑΪΔΕΜΕΝΟΣ (ΚΟ)	8,340,750	1.2	5.05	0.01	K		0.606	0.658	-7.90	10.320	---	---	2011
<b>Προμηθευτές Βιομηχανίας</b>														
<b>3 Τίτλοι-Stocks, ΣΥΝΟΛΟ ΚΛΑΔΟΥ :</b>		<b>61,755,399</b>		<b>22.27</b>	<b>0.07</b>									
ΒΟΥΣΥ	ΒΟΥΓΙΑΤΖΟΓΛΟΥ SYSTEMS (ΚΟ)	6,325,000	0.6	5.69	0.02	K		0.900	0.928	-3.02	13.251	---	---	2011
ΓΕΒΚΑ	ΓΕΝΙΚΗ ΕΜΠΟΡΙΟΥ (ΚΟ)	24,060,000	0.3	9.67	0.03	K		0.402	0.360	11.67	7.954	0.04	0.03	2011

P/E	Μέροια / Προβλεπόμενα 2009 Dividend / Interim Dividend 2009	Μέροια / Προβλεπόμενα 2010 Dividend / Interim Dividend 2010	Μερισματοδόση Dividend Yield (%) <sup>(14)</sup>	Διακυμάνσεις Τιμών Δεκεμβρίου Monthly Price Range in December		Διακυμάνσεις Τιμών από 1/1/2012 Price Range since 1.1.2012		Αξία Συναλλαγών Value of Transactions <sup>(9)</sup>	Συναλλαγές σε Τεμάχια Shares Transactions in Items <sup>(7)</sup> (x)	Αριθμός Πράξεων Number of Trades	Μηνιαία Εμπορευσιμότητα Monthly Marketability (%)	Securities <sup>(11)</sup>
				Κατώτερη Low	Ανώτερη High	Κατώτερη Low	Ανώτερη High					
<b>( Continued ) Building Materials &amp; Fixtures</b>												
---	---	---	---	0.28	0.28	0.05	0.36	0.00	0	0	0.00	SHELMAN SA (CR)
---	---	0.08	---	12.01	14.14	10.07	16.48	10,680,253.94	804,242	6,329	1.04	TITAN CEMENT (CR)
---	---	0.19	---	5.60	6.58	4.00	6.99	84,786.44	14,115	151	0.19	TITAN CEMENT CO. (PR)
								<b>26,673,581.14</b>	<b>16,678,934</b>	<b>19,535</b>	<b>2.13</b>	<b>: TOTAL OF SECTOR</b>
---	---	0.04	---	1.08	1.47	0.55	1.47	1,379,523.92	1,051,667	1,903	1.35	J & P - AVAX SA (CR)
---	---	---	---	0.12	0.17	0.07	0.19	35,811.40	248,792	171	0.75	AEGEK (CR)
---	---	---	---	0.10	0.20	0.10	0.24	2,273.88	16,040	34	0.03	ATHENA SA (CR)
---	---	---	---	0.02	0.02	0.01	0.06	11,949.99	593,561	79	0.73	ATTI - KAT SA (CR)
---	---	---	---	0.10	0.17	0.05	0.23	22,160.16	140,980	108	0.80	BIOTER SA (CR)
---	---	---	---	1.69	2.03	0.47	2.03	9,418,183.98	4,952,560	5,551	5.77	GEK TERNA (CR)
---	---	---	---	0.10	0.10	0.10	0.10	0.00	0	0	0.00	DIEKAT SA (CR)
---	---	---	---	0.50	0.63	0.35	0.68	57,248.40	99,841	286	0.63	DOMIKI KRITIS SA (CR)
---	---	---	---	0.15	0.15	0.03	0.17	0.00	0	0	0.00	EDRASIS - C. PSALLIDAS SA (CR)
---	---	---	---	0.47	0.56	0.25	0.61	134,463.52	258,215	408	2.30	EKTER SA (CR)
---	---	0.03	---	1.73	2.01	0.60	2.01	14,834,936.28	7,863,893	8,883	4.44	ELLAKTOR (CR)
12.2	60.1	---	---	0.75	1.10	0.31	1.10	386,613.37	419,782	855	1.81	INTRACOM CONSTR. (CR)
---	---	---	---	0.57	0.69	0.23	0.69	194,793.52	302,401	509	0.75	KLOUKINAS - LAPPAS SA (CR)
---	---	---	---	0.12	0.12	0.12	0.12	0.00	0	0	0.00	MESOCHORITI BROS SA (CR)
---	---	---	---	0.20	0.34	0.10	0.34	112,519.66	412,168	359	0.62	MICHANIKI SA (CR)
---	---	---	---	0.15	0.21	0.07	0.22	39,398.63	222,957	169	0.86	MICHANIKI SA (PR)
---	---	---	---	0.72	1.10	0.53	1.24	37,459.90	37,360	107	0.81	MOCHLOS SA (CR)
---	---	---	---	0.08	0.14	0.05	0.19	6,244.53	58,717	113	0.24	PROODEFTIKH SA (CR)
								<b>523,124.72</b>	<b>1,422,970</b>	<b>1,125</b>	<b>0.39</b>	<b>: TOTAL OF SECTOR</b>
---	---	---	---	0.64	0.72	0.39	1.10	3,330.67	4,910	13	0.10	VIS SA (CR)
6.7	6.8	0.07	---	2.11	2.60	1.58	2.60	191,115.05	81,173	194	0.55	KARATZIS SA (CR)
---	---	---	---	0.06	0.07	0.05	0.12	52,325.73	844,717	151	0.26	M.J. MAILLIS SA (CR)
---	---	---	---	0.19	0.37	0.19	0.46	58,486.47	185,075	156	3.72	PAIRIS SA (CR)
---	---	---	---	0.42	0.80	0.16	0.80	180,531.97	294,443	530	7.45	PAPERPACK (CR)
8.6	10.6	---	---	2.70	3.60	0.91	8.40	37,334.83	12,652	81	0.11	FLEXOPACK SA (CR)
								<b>7,989,378.44</b>	<b>2,278,591</b>	<b>6,400</b>	<b>1.14</b>	<b>: TOTAL OF SECTOR</b>
---	---	---	---	2.98	4.12	1.54	4.12	7,989,378.44	2,278,591	6,400	1.14	VIOHALCO (CB)
<b>Electrical Components &amp; Equipment</b>												
								<b>706,093.60</b>	<b>405,388</b>	<b>1,242</b>	<b>1.14</b>	<b>: TOTAL OF SECTOR</b>
---	---	0.10	---	1.83	2.45	1.20	2.45	50,355.93	23,290	127	0.38	NEXANS HELLAS SA (CR)
---	---	---	---	1.38	1.94	0.80	1.94	655,737.67	382,098	1,115	1.29	HELLENIC CABLES SA (CR)
								<b>27,518.00</b>	<b>20,138</b>	<b>277</b>	<b>0.04</b>	<b>: TOTAL OF SECTOR</b>
40.1	35.5	0.09	---	1.29	1.66	1.29	2.14	13,100.49	9,141	77	0.06	ELTRAK SA (CR)
---	---	---	---	0.13	0.13	0.08	0.29	0.00	0	0	0.00	NEORION SA (CR)
---	4.5	---	---	1.24	1.39	1.01	1.87	14,417.51	10,997	200	0.16	PETROPOULOS PETROS (CR)
								<b>18,503,727.49</b>	<b>2,688,211</b>	<b>10,133</b>	<b>1.62</b>	<b>: TOTAL OF SECTOR</b>
---	---	0.05	---	1.11	1.55	0.50	1.55	309,222.24	221,873	489	0.94	KLEEMAN HELLAS SA (CR)
8.1	11.1	---	---	0.90	1.48	0.88	1.48	104,054.95	85,015	277	0.81	MEVACO SA (CR)
3.7	4.6	0.48	0.75	7.66	7.90	9.91	5.48	14,747,054.04	1,645,495	5,927	3.17	METKA (CR)
---	---	---	---	0.06	0.10	0.05	0.14	3,776.23	50,324	66	0.17	SPIDER METAL INDUSTRY SA (CR)
---	---	---	---	4.22	5.41	2.60	5.65	3,339,620.03	685,504	3,374	1.36	FRIGOGLASS SA (CR)
<b>Transportation Services</b>												
								<b>6,950,089.93</b>	<b>437,905</b>	<b>3,758</b>	<b>0.61</b>	<b>: TOTAL OF SECTOR</b>
---	---	---	---	0.03	0.03	0.02	0.05	0.00	0	0	0.00	IMPERIO SA (CR)
15.0	19.0	0.21	0.40	1.75	16.40	23.00	8.80	1,276,547.22	68,811	813	0.68	TPA SA (CR)
39.5	65.4	0.02	0.01	0.06	14.56	17.40	7.06	5,673,542.71	369,094	2,945	1.48	P.P.A. S.A. (CR)
								<b>425,655.90</b>	<b>688,850</b>	<b>714</b>	<b>1.07</b>	<b>: TOTAL OF SECTOR</b>
---	---	---	---	2.64	2.64	1.96	2.98	3,960.00	1,500	1	0.02	EUROCONSULTANTS S.A. (CR)
---	---	0.03	---	1.10	1.50	0.60	1.50	142,785.15	106,440	273	0.52	INFORM P. LYKOS SA (CR)
9.3	13.1	0.03	0.01	2.56	0.35	0.58	0.16	272,164.96	570,415	339	2.05	NEWSPHONE HELLAS SA (CR)
---	---	---	---	0.57	0.73	0.41	0.94	6,745.79	10,495	101	0.13	HAIDEMENOS SA (CR)
								<b>2,012,014.17</b>	<b>10,357,999</b>	<b>5,062</b>	<b>16.77</b>	<b>: TOTAL OF SECTOR</b>
---	---	---	---	0.82	0.93	0.78	1.35	54,676.86	64,794	97	1.02	VOGIATZOGLOU SYSTEMS SA (CR)
9.9	12.8	---	0.02	4.23	0.33	0.40	0.25	28,338.93	76,672	107	0.32	GEN. COMMERCIAL & IND.SA (CR)

Σύμβολο ΟΑΣΗΣ OASHS Code	Χρυσόγραφο (1)	Αριθμός Εισηγμένων Χρυσόγραφων Number of Listed Securities (^)	Ονομαστική Αξία Nominal Value	Χρημ./ική Αξία (Εκστ. Ευρώ) Market Capitalisation (Million Euro) (***)	% στη Συνολική Χρημ./ική Αξία% in Total Market Capitalisation	Κατηγορία - Category (\$)	No Σημείωσης - Note Nr	Τιμή Κλεισίματος Closing Price	Τιμή Κλεισίματος Πρ. Μήνα Previous Month Closing Price	% Μεταβολή Μηνώς % Monthly Price Change	% Spread Μηνός % Monthly Spread	Κέρδη ανά Μετοχή Profits per Share	Έτος χρήσης Fiscal year	
		προ φόρων before tax	μετά φόρων after tax											
<b>Προμηθευτές Βιομηχανίας ( Συνέχεια )</b>														
ΔΙΟΝ	ΔΙΟΝΙΣ (ΚΟ)	31,370,399	0.3	6.90	0.02	K		0.220	0.139	58.27	1.904	---	---	2011
<b>Απόσταξη &amp; Οινοπαραγωγή</b>														
<b>3 Τίτλοι-Stocks, ΣΥΝΟΛΟ ΚΛΑΔΟΥ :</b>		<b>42,524,440</b>		<b>8.39</b>	<b>0.02</b>									
ΚΤΗΛΑ	ΚΤΗΜΑ Κ. ΛΑΖΑΡΙΔΗ (ΚΟ)	15,804,800	0.33	6.32	0.02	K		0.400	0.240	66.67	11.709	---	---	2011
ΜΠΟΚΑ	ΜΠΟΥΤΑΡΗΣ Ι. & ΥΙΟΣ (ΚΑ)	25,179,640	0.6	2.07	0.01	E		0.072	0.051	41.18	---	---	---	2011
ΜΠΟΠΑ	ΜΠΟΥΤΑΡΗΣ Ι. & ΥΙΟΣ (ΠΑ)	1,540,000	0.6			E		0.168	0.168	0.00	---	---	---	2011
<b>Αναψυκτικά</b>														
<b>1 Τίτλοι-Stocks, ΣΥΝΟΛΟ ΚΛΑΔΟΥ :</b>		<b>366,553,507</b>		<b>6,488.</b>	<b>19.23</b>									
ΕΕΕΚ	COCA - COLA ΤΡΙΑ ΕΠΙΛΟΝ (ΚΟ)	366,553,507	1.01	6,488.00	19.23	K		17.70	17.88	-1.01	0.327	---	---	2011
<b>Γεωργία &amp; Αλιεία</b>														
<b>7 Τίτλοι-Stocks, ΣΥΝΟΛΟ ΚΛΑΔΟΥ :</b>		<b>204,944,642</b>		<b>100.28</b>	<b>0.30</b>									
ΓΑΛΛΞ	ΓΑΛΛΞΙΔΙ (ΚΟ)	14,076,360	0.37	6.98	0.02	K		0.496	0.468	5.98	18.575	0.05	0.06	2011
ΔΙΧΘ	ΔΙΑΣ ΔΙΧΘ/ΓΕΙΣΣ (ΚΟ)	30,159,583	0.47	16.89	0.05	X		0.560	0.600	-6.67	---	---	---	2011
ΕΛΔΘ	ΕΛΛΗΝΙΚΕΣ ΔΙΘΥΟΚΑΛ/ΡΓΕΙΣΣ (ΚΟ)	30,390,000	0.31	2.40	0.01	E		0.079	0.091	-13.19	---	0.00	0.01	2011
ΙΠΓΚ	ΙΠΠΟΤΟΥΡ (ΚΑ)	23,275,023	0.57	9.98	0.03	E		0.429	0.429	0.00	---	---	---	---
ΚΡΕΚΑ	ΚΡΕΚΑ (ΚΟ)	7,125,216	0.65	3.14	0.01	K		0.440	0.322	36.65	12.320	---	---	2011
ΝΗΡ	ΝΗΡΕΥΣ (ΚΟ)	63,683,276	1.34	44.01	0.13	K		0.691	0.470	47.02	1.208	0.16	0.15	2011
ΣΕΛΟ	ΣΕΛΟΝΤΑ (ΚΟ)	36,235,184	1	16.89	0.05	K		0.466	0.350	33.14	6.397	---	---	2011
<b>Τρόφιμα</b>														
<b>14 Τίτλοι-Stocks, ΣΥΝΟΛΟ ΚΛΑΔΟΥ :</b>		<b>294,179,818</b>		<b>240.43</b>	<b>0.71</b>									
ΕΒΖ	ΕΛ. ΒΙΟΜ. ΖΑΧΑΡΗΣ (ΚΑ)	36,748,909	0.73	49.98	0.15	K		1.36	0.910	49.45	1.941	---	---	2012
ΕΒΡΟΦ	ΕΒΡΟΦΑΡΜΑ (ΚΟ)	13,673,200	0.88	4.92	0.01	K		0.360	0.483	-25.47	19.899	---	---	2011
ΕΛΓΕΚ	ΕΛΓΕΚΑ (ΚΟ)	31,937,030	1.6	19.16	0.06	K		0.600	0.448	33.93	9.244	---	---	2011
ΚΑΝΑΚ	ΚΑΝΑΚΗΣ Σ. (ΚΟ)	7,500,000	0.66	9.45	0.03	X		1.26	1.12	12.50	---	0.19	0.12	2011
ΚΑΡΔ	ΚΑΡΔΑΣΙΛΑΡΗΣ (ΚΟ)	21,920,570	0.3			A	10							
ΚΕΠΕΝ	ΚΕΠΕΝΟΥ ΜΥΛΟΙ (ΚΟ)	6,700,000	0.8	9.18	0.03	X		1.37	0.830	65.06	---	0.19	0.17	2011
ΚΜΟΛ	ΚΑΡΑΜΟΛΕΓΚΟΣ (ΚΟ)	9,742,920	0.4	16.76	0.05	K		1.72	1.57	9.55	12.695	0.34	0.26	2011
ΚΡΕΤΑ	ΚΡΕΤΑ ΦΑΡΜ (ΚΟ)	29,480,000	0.42	19.01	0.06	K		0.645	0.430	50.00	2.771	0.01	---	2011
ΚΡΙ	ΚΡΙ - ΚΡΙ (ΚΟ)	33,065,136	0.33	50.59	0.15	K		1.53	1.16	31.90	1.769	0.10	0.09	2011
ΛΟΥΛΗ	ΛΟΥΛΗ ΜΥΛΟΙ (ΚΟ)	15,222,276	0.64	40.64	0.12	K		2.67	2.01	32.84	12.334	0.34	0.26	2011
ΝΙΚΑΣ	ΝΙΚΑΣ (ΚΟ)	20,231,328	0.9	10.72	0.03	E		0.530	0.442	19.91	---	---	---	2011
ΝΤΡΙΑΡΤ	ΝΤΡΙΑΡΤ (ΚΟ)	42,501,273	0.3	4.17	0.01	E		0.098	0.074	32.43	---	---	---	2011
ΠΕΡΣ	ΠΕΡΣΕΥΣ (ΚΟ)	17,240,776	0.37	0.57	0.00	X		0.033	0.028	17.86	---	0.06	0.05	2011
ΣΑΡΑΝ	ΣΑΡΑΝΤΟΠΟΥΛΟΣ ΚΥΛ/ΜΥΛΟΙ (ΚΟ)	4,181,450	0.5	3.26	0.01	K		0.780	0.780	0.00	17.402	0.53	0.38	2011
ΧΙΦΡΑΝ	ΧΑΤΖΗΚΡΑΝΙΩΤΗ Ε. ΥΙΟΣ (ΚΟ)	4,034,950	0.68	2.02	0.01	K		0.500	0.545	-8.26	9.886	---	---	2011
<b>Διαρκή Καταναλωτικά Αγαθά</b>														
<b>5 Τίτλοι-Stocks, ΣΥΝΟΛΟ ΚΛΑΔΟΥ :</b>		<b>272,235,115</b>		<b>148.32</b>	<b>0.44</b>									
ΓΕΔ	Γ.Ε. ΔΗΜΗΤΡΙΟΥ (ΚΟ)	77,376,446	0.34	5.80	0.02	K		0.075	0.067	11.94	1.634	---	---	2011
ΕΜΔΚΟ	ΕΜΠΟΡΙΚΟΣ ΔΕΣΜΟΣ (ΚΟ)	24,605,397	0.4			A	10							
ΕΜΔΠΟ	ΕΜΠΟΡΙΚΟΣ ΔΕΣΜΟΣ (ΠΟ)	1,182,903	0.4			A	10							
ΕΦΤΖΙ	F.G. EUROPE (ΚΟ)	52,800,154	0.3	35.90	0.11	K		0.680	0.572	18.88	13.380	0.10	0.08	2011
ΖΑΜΠΙΑ	ΖΑΜΠΙΑ (ΚΑ)	1,002,280	1.9	4.13	0.01	Δ		4.12	4.99	-17.43	---	0.16	0.07	2011
ΣΑΝΥΟ	ΣΑΝΥΟ ΕΛΛΑΣ (ΚΟ)	51,083,993	1			A	10							
ΥΑΛΚΟ	ΥΑΛΚΟ - ΚΩΝΣΤΑΝΤΙΝΟΥ (ΚΑ)	13,191,620	0.62	2.03	0.01	E		0.154	0.172	-10.47	---	---	---	2011
ΦΡΑΚ	FOURLIS ΣΥΜΜΕΤΟΧΩΝ (ΚΟ)	50,992,322	1	100.45	0.30	K		1.97	1.82	8.24	0.717	---	---	2011
<b>Έπιπλα</b>														
<b>4 Τίτλοι-Stocks, ΣΥΝΟΛΟ ΚΛΑΔΟΥ :</b>		<b>93,222,150</b>		<b>24.83</b>	<b>0.07</b>									
ΒΑΡΓ	ΒΑΡΑΓΓΗΣ (ΚΟ)	6,459,132	0.62	1.56	0.00	E		0.241	0.241	0.00	---	---	---	2011
ΒΙΟΚΑ	ΒΙΟΚΑΡΠΕΤ (ΚΟ)	23,986,500	1.05	12.57	0.04	K		0.524	0.313	67.41	9.615	---	---	2011
ΔΡΟΜΕ	ΔΡΟΜΕΑΣ (ΚΟ)	34,720,000	0.31	9.86	0.03	K		0.284	0.149	90.60	7.067	---	---	2011
ΣΑΤΟΚ	ΣΑΤΟ ΑΕ (ΚΟ)	28,056,518	0.53	0.84	0.00	E		0.030	0.030	0.00	---	---	---	2011
<b>Κατασκευή Κατοικιών</b>														
<b>1 Τίτλοι-Stocks, ΣΥΝΟΛΟ ΚΛΑΔΟΥ :</b>		<b>33,125,000</b>		<b>47.7</b>	<b>0.14</b>									
ΟΛΥΜΠ	ΤΕΧΝΙΚΗ ΟΛΥΜΠΙΑΚΗ (ΚΟ)	33,125,000	5	47.70	0.14	K		1.44	1.23	17.07	4.185	---	---	2011
<b>Παιχνίδια</b>														
<b>1 Τίτλοι-Stocks, ΣΥΝΟΛΟ ΚΛΑΔΟΥ :</b>		<b>129,962,537</b>		<b>775.88</b>	<b>2.30</b>									
ΜΠΕΛΑ	JUMBO (ΚΟ)	129,962,537	1.19	775.88	2.30	K		5.97	5.09	17.29	0.555	0.75	0.59	2012
<b>Ρουχισμός &amp; Αξεσουάρ</b>														
<b>14 Τίτλοι-Stocks, ΣΥΝΟΛΟ ΚΛΑΔΟΥ :</b>		<b>399,590,821</b>		<b>72.07</b>	<b>0.21</b>									
ΑΑΑΚ	ΤΡΙΑ ΑΛΦΑ (ΚΟ)	365,000	2.83	5.60	0.02	Δ		4.70	5.40	19.08	---	---	---	2011
ΑΑΑΠ	ΤΡΙΑ ΑΛΦΑ (ΠΟ)	245,000	2.83			Δ		0.638	2.08	1.75	---	---	---	2011
ΑΛΣΙΝ	ΑΛΣΙΝΚΟ (ΚΟ)	5,025,000	0.3	0.93	0.00	E		0.185	0.200	-7.50	---	---	---	2011
ΒΑΡΝΗ	ΒΑΡΒΑΡΕΖΟΣ (ΚΑ)	10,305,079	1	1.87	0.01	E		0.181	0.181	0.00	---	---	---	2011
ΒΟΧ	FASHION BOX (ΚΟ)	8,593,750	0.3			A	10							
ΔΟΥΡΟ	ΔΟΥΡΟΣ (ΚΟ)	3,961,300	1.28	2.54	0.01	E		0.642	0.642	0.00	---	---	---	2011

P/E		Μέγιστο / Προβλεπόμενο 2009 Dividend / Interim Dividend 2009	Μέγιστο / Προβλεπόμενο 2010 Dividend / Interim Dividend 2010	Μερισματοδόση Dividend Yield (%) <sup>(14)</sup>	Διακυμάνσεις Τιμών Δεκεμβρίου Monthly Price in December		Διακυμάνσεις Τιμών από 1/1/2012 Price Range since 1.1.2012		Αξία Συναλλαγών Value of Transactions <sup>(9)</sup>	Συναλλαγές σε Τεμάχια Shares Transactions in Items <sup>(7)</sup> (*)	Αριθμός Πράξεων Number of Trades	Μηνιαία Εμπορευσιμότητα Monthly Marketability (%)	Securities <sup>(11)</sup>
πριν φόρων before tax	μετά φόρων after tax				Κατώτερη Low	Ανώτερη High	Κατώτερη Low	Ανώτερη High					
<b>( Continued )</b>													<b>Industrial Suppliers</b>
---	---	---	---	---	0.12	0.23	0.07	0.74	1,928,998.38	10,216,533	4,858	32.57	DIONIC (CR)
<b>Distillers &amp; Vintners</b>													<b>: TOTAL OF SECTOR</b>
									20,070.46	82,235	179	0.19	KTIMA KOSTAS LAZARIDIS SA (CR)
---	---	---	---	---	0.23	0.40	0.18	0.40	18,589.09	60,142	144	0.38	J.BOUTARIS & SON HOLD. SA (CB)
---	---	---	---	---	0.05	0.08	0.05	0.13	1,481.37	22,093	35	0.09	J.BOUTARIS & SON HOLD. SA (PB)
---	---	---	---	---	0.17	0.17	0.12	0.50	0.00	0	0	0.00	
<b>Soft Drinks</b>													<b>: TOTAL OF SECTOR</b>
									52,787,055.63	3,122,818	11,765	0.85	COCA - COLA HBC (CR)
---	---	---	---	---	16.09	18.09	11.27	18.24	52,787,055.63	3,122,818	11,765	0.85	
<b>Farming &amp; Fishing</b>													<b>: TOTAL OF SECTOR</b>
									1,396,870.97	2,610,270	3,660	1.27	GALAXIDI S.A. (CR)
9.6	8.8	---	---	---	0.35	0.50	0.29	0.58	48,345.96	103,170	130	0.73	DIAS A/C (CR)
---	---	---	---	---	0.56	0.60	0.56	1.28	526.15	924	4	0.00	HELLENIC FISHFARMING SA (CR)
17.7	9.3	---	---	---	0.08	0.09	0.03	0.12	508.71	6,342	17	0.02	IPPOTOUR SA (CB)
---	---	---	---	---	0.43	0.43	0.42	0.55	0.00	0	0	0.00	KRE.KA SA (CR)
---	---	---	---	---	0.27	0.47	0.20	0.47	106,299.08	280,195	329	3.93	NIREFS SA (CR)
4.3	4.5	---	---	---	0.44	0.72	0.23	0.72	1,135,432.58	1,940,736	2,650	3.05	SELONDA AQUACULTURE SA (CR)
---	---	---	---	---	0.28	0.47	0.18	0.67	105,758.49	278,903	530	0.77	
<b>Food Products</b>													<b>: TOTAL OF SECTOR</b>
									3,965,196.35	4,252,579	5,800	1.45	HEL. SUGAR INDUSTRY SA (CB)
---	21.5	---	---	---	0.90	1.42	0.50	1.42	1,707,982.39	1,374,622	2,668	3.74	EVROFARMA SA (CR)
---	---	---	---	---	0.28	0.50	0.22	0.50	33,236.77	90,960	220	0.67	ELGEKA SA (CR)
---	---	---	---	---	0.36	0.65	0.16	0.65	139,235.83	272,094	427	0.85	S.KANAKIS SA (CR)
6.7	10.4	---	---	---	1.02	1.30	0.94	1.70	116,540.80	103,754	99	1.38	CARDASSILARIS SA (CR)
---	---	---	---	---	0.14	0.14	0.14	0.14	0.00	0	0	0.00	MILLS KEPENOS (CR)
7.4	8.3	---	---	---	0.83	1.37	0.55	1.37	10,505.06	10,839	26	0.16	KARAMOLEGOS SA (CR)
5.1	6.7	0.01	0.01	0.58	1.49	1.73	0.48	2.00	21,315.24	12,771	42	0.13	KRETA FARM SA (CR)
96.0	---	---	---	---	0.42	0.67	0.20	0.90	256,589.54	469,705	1,008	1.59	KRI-KRI S.A. (CR)
15.4	16.9	---	---	---	1.16	1.68	0.52	1.68	1,217,133.69	787,060	834	2.38	LOULIS MILLS SA (CR)
7.8	10.4	---	---	---	2.00	2.72	1.12	2.72	358,567.73	154,667	272	1.02	NIKAS SA (CR)
---	---	---	---	---	0.44	0.53	0.40	0.70	10,221.18	21,072	28	0.10	NUTRIART (CR)
---	---	---	---	---	0.07	0.10	0.04	0.13	73,535.69	913,967	114	2.15	PERSEUS SA (CR)
0.6	0.6	---	---	---	0.03	0.03	0.02	0.31	44.97	1,381	7	0.01	FLOUR MILLS SARANTOPOULOS SA
1.5	2.1	---	---	---	0.78	0.78	0.77	1.16	0.00	0	0	0.00	CHATZIKRANIOTIS & SONS SA (CR)
---	---	---	---	---	0.49	0.61	0.42	0.78	20,287.46	39,687	55	0.98	
<b>Durable Household Products</b>													<b>: TOTAL OF SECTOR</b>
									16,632,282.64	8,387,931	6,493	3.08	G.E. DIMITRIOU (CR)
---	---	---	---	---	0.06	0.08	0.05	0.14	3,625.10	51,646	82	0.07	EMPORIKOS DESMOS SA (CR)
---	---	---	---	---	0.08	0.08	0.08	0.08	0.00	0	0	0.00	EMPORIKOS DESMOS SA (PR)
---	---	---	---	---	0.14	0.14	0.14	0.14	0.00	0	0	0.00	F.G. EUROPE S.A. (CR)
6.6	8.5	---	---	---	0.50	0.80	0.36	0.80	68,416.59	112,483	204	0.21	ZAMPA SA (CB)
26.5	55.8	0.25	0.27	6.55	4.12	4.99	3.28	7.44	1,813.20	420	10	0.04	SANYO HELLAS HOLD. (CR)
---	---	---	---	---	0.02	0.02	0.02	0.06	0.00	0	0	0.00	YALCO - CONSTANTINOU SA (CB)
---	---	---	---	---	0.10	0.17	0.09	0.22	991.30	8,737	22	0.07	FOURLIS (CR)
---	---	---	---	---	1.78	2.12	0.63	2.36	16,557,436.45	8,214,645	6,175	16.11	
<b>Furnishings</b>													<b>: TOTAL OF SECTOR</b>
									337,364.17	1,409,920	791	1.51	VARANGIS AVEPE S.A. (CR)
---	---	---	---	---	0.24	0.24	0.23	0.53	0.00	0	0	0.00	BIOKARPET S.A.(CR)
---	---	---	---	---	0.29	0.53	0.21	0.55	36,378.64	91,506	157	0.38	DROMEAS SA (CR)
---	---	---	---	---	0.14	0.31	0.13	0.36	300,065.76	1,285,592	604	3.70	SATO SA (CR)
---	---	---	---	---	0.02	0.03	0.02	0.16	919.77	32,822	30	0.12	
<b>Home Construction</b>													<b>: TOTAL OF SECTOR</b>
									478,391.09	400,008	514	1.21	TECHNICAL OLYMPIC SA (CR)
---	---	---	---	---	1.14	1.46	0.76	1.68	478,391.09	400,008	514	1.21	
<b>Toys</b>													<b>: TOTAL OF SECTOR</b>
									11,838,190.28	2,143,769	4,996	1.65	JUMBO SA (CR)
8.0	10.1	0.19	---	---	4.92	6.15	2.34	6.15	11,838,190.28	2,143,769	4,996	1.65	
<b>Clothing &amp; Accessories</b>													<b>: TOTAL OF SECTOR</b>
									479,584.30	1,649,438	2,166	0.41	TRIA ALFA SA (CR)
---	---	---	---	---	3.95	4.70	1.54	7.27	235.00	50	1	0.01	TRIA ALFA SA (PR)
---	---	---	---	---	0.60	0.80	0.29	1.42	6,828.73	10,870	35	4.44	ALSINCO S.A (CR)
---	---	---	---	---	0.19	0.29	0.11	0.34	303.95	1,595	19	0.03	VARVARESSOS SA (CB)
---	---	---	---	---	0.18	0.18	0.05	0.54	0.00	0	0	0.00	FASHION BOX (CR)
---	---	---	---	---	1.30	1.30	1.30	1.35	0.00	0	0	0.00	DUROS SA (CR)
---	---	---	---	---	0.64	0.64	0.30	0.84	0.00	0	0	0.00	

Σύμβολο ΟΑΣΗΣ OASHS Code	Χρεόγραφο (1)	Αριθμός Εισηγμένων Χρεογράφων Number of Listed Securities (^)	Ονομαστική Αξία Nominal Value	Χρημ./λή Αξία (Εκατ. Ευρώ) Market Capitalisation (Million Euro) (***)	% στη Συνολική Χρημ./λή Αξία% in Total Market Capitalisation	Κατηγορία - Category (\$)	No Σημείωσης - Note Nr	Τιμή Κλεισίματος Closing Price	Τιμή Κλεισίματος Πρ. Μήνα Previous Month Closing Price	% Μεταβολή Μηνός % Monthly Price Change	% Spread Μηνός % Monthly Spread	Κέρδη ανά Μετοχή Profits per Share	Έτος χρήσης Fiscal year	
												προ φόρων before tax	μετά φόρων after tax	
<b>Ρουχισμός &amp; Αξεσουάρ ( Συνέχεια )</b>														
ΕΛΒΕ	ΕΛΒΕ Α.Β.Ε.Ε. (ΚΟ)	13,230,000	0.3	8.40	0.02	K		0.635	0.499	27.25	8.716	---	---	---
ΕΛΥΦ	ΕΛΛΗΝΙΚΗ ΥΦΑΝΤΟΥΡΓΙΑ (ΚΟ)	13,692,227	1.47	3.70	0.01	E		0.270	0.289	-6.57	---	---	---	2011
ΕΝΚΩΩ	ΕΝΩΜΕΝΗ ΚΛΩΣΤΟΥΦΑΝΤΟΥΡΓΙΑ (ΚΟ)	89,616,200	0.3			A	10							
ΕΠΠΛΚ	ΕΠΙΛΕΚΤΟΣ (ΚΟ)	52,067,296	0.3	23.22	0.07	K		0.446	0.334	33.53	3.046	---	---	2012
ΚΩΩΝΚ	ΚΩΩΝΑΤΕΞ (ΚΟ)	20,663,047	1.2			A	10							
ΚΩΩΝΠ	ΚΩΩΝΑΤΕΞ (ΠΟ)	7,840,373	1.2			A	10							
ΛΑΝΑΚ	ΛΑΝΑΚΑΜ (ΚΟ)	5,939,268	0.62	3.66	0.01	K		0.617	0.720	-14.31	13.336	---	---	2011
ΜΑΞΙΜ	ΜΑΞΙΜ ΠΕΡΤΣΙΔΙΔΗΣ (ΚΑ)	15,015,000	1.6			A	10							
ΜΙΝ	ΜΙΝΕΡΒΑ (ΚΑ)	6,200,000	0.5	4.63	0.01	K		0.746	0.586	27.30	10.787	---	---	2011
ΜΟΥΖΚ	ΜΟΥΖΑΚΗΣ (ΚΑ)	32,188,050	1.04	7.31	0.02	K		0.227	0.234	-2.99	8.541	---	---	2011
ΝΑΥΠ	ΚΩΩΣ/ΓΙΑ ΝΑΥΠΑΚΤΟΥ (ΚΑ)	11,510,102	0.89	5.76	0.02	K		0.500	0.612	-18.30	11.447	---	---	2011
ΤΕΕΤ	ΤΕΞΑΠΡΕΤ (ΚΟ)	13,920,000	0.32			A	10							
ΦΙΕΡ	ΦΙΕΡΑΤΕΞ (ΚΟ)	10,203,575	0.73	1.73	0.01	K		0.170	0.101	68.32	26.636	---	---	2011
ΦΙΝΤΟ	ΦΙΝΤΕΞΠΟΡΤ (ΚΟ)	7,326,648	1			A	10							
ΧΑΤΖΚ	ΧΑΤΖΗΔΑΝΝΟΥ (ΚΟ)	71,683,906	0.4	2.72	0.01	K		0.038	0.040	-5.00	6.249	---	---	2011
<b>Υποδήματα</b>														
<b>0 Τίτλοι-Stocks, ΣΥΝΟΛΟ ΚΛΑΔΟΥ :</b>		<b>23,059,688</b>		<b>0.00</b>										
ΡΙΝΤΕ	RIDENCO (ΚΟ)	23,059,688	0.66			A	10							
<b>Είδη Προσωπικής Φροντίδας</b>														
<b>3 Τίτλοι-Stocks, ΣΥΝΟΛΟ ΚΛΑΔΟΥ :</b>		<b>102,123,401</b>		<b>228.85</b>	<b>0.68</b>									
ΚΟΡΡΕΣ	ΚΟΡΡΕΣ (ΚΟ)	13,450,000	0.39	53.80	0.16	K		4.00	3.44	16.28	3.588	---	---	2011
ΠΑΠ	ΠΑΠΟΥΤΣΑΝΗΣ (ΚΟ)	50,797,369	0.31	25.25	0.07	K		0.497	0.492	1.02	12.875	---	---	2011
ΡΙΛΚΕ	ΡΙΛΚΕΝ (ΚΟ)	3,360,050	2			A	10	3.30	3.29	0.00	---	---	---	---
ΣΑΡ	ΣΑΡΑΝΤΗΣ ΓΡ. (ΚΟ)	34,515,982	1.54	149.80	0.44	K		4.34	3.35	29.55	1.642	0.54	0.53	2011
<b>Καπνός</b>														
<b>1 Τίτλοι-Stocks, ΣΥΝΟΛΟ ΚΛΑΔΟΥ :</b>		<b>2,760,000</b>		<b>330.92</b>	<b>0.98</b>									
ΚΑΡΕΛ	ΚΑΡΕΛΙΑ (ΚΑ)	2,760,000	7.7	330.92	0.98	X		119.90	112.00	7.05	---	17.20	13.67	2011
<b>ΙΑτρικές Υπηρεσίες</b>														
<b>5 Τίτλοι-Stocks, ΣΥΝΟΛΟ ΚΛΑΔΟΥ :</b>		<b>498,556,438</b>		<b>345.15</b>	<b>1.02</b>									
ΑΧΟΝ	ΑΧΟΝ ΣΥΜΜΕΤΟΧΩΝ (ΚΟ)	20,255,805	0.3	2.80	0.01	E		0.138	0.100	38.00	---	---	---	2011
ΕΥΡΟΜ	ΕΥΡΟΜΕΔΙΣΑ (ΚΟ)	21,820,410	0.8	11.13	0.03	E		0.510	0.489	4.29	---	---	---	2011
ΙΑΣΩ	ΙΑΣΩ (ΚΟ)	53,155,053	0.44	71.76	0.21	K		1.35	1.05	28.57	3.825	0.20	0.16	2011
ΙΑΤΡ	ΙΑΤΡΙΚΟ ΑΘΗΝΩΝ (ΚΟ)	86,735,980	0.31	69.91	0.21	K		0.806	0.695	15.97	2.159	---	---	2011
ΠΡΑΕΚ	ΠΡΑΞΙΤΕΛΕΙΟ (ΚΟ)	9,550,386	0.5			A	10							
ΠΡΑΞΠ	ΠΡΑΞΙΤΕΛΕΙΟ (ΠΟ)	1,306,368	0.5			A	10							
ΥΓΕΙΑ	ΥΓΕΙΑ (ΚΟ)	305,732,436	0.41	189.55	0.56	K		0.620	0.395	56.96	0.975	---	---	2011
<b>ΙΑτρικός Εξοπλισμός</b>														
<b>1 Τίτλοι-Stocks, ΣΥΝΟΛΟ ΚΛΑΔΟΥ :</b>		<b>4,178,856</b>		<b>3.85</b>	<b>0.01</b>									
ΜΕΝΤΙ	ΜΕΔΙΣΟΝ ΕΛΛΑΣ (ΚΟ)	4,178,856	1.58	3.85	0.01	K		0.921	0.980	-6.02	11.157	---	---	2011
<b>Φαρμακευτικά Προϊόντα</b>														
<b>1 Τίτλοι-Stocks, ΣΥΝΟΛΟ ΚΛΑΔΟΥ :</b>		<b>100,111,041</b>		<b>8.94</b>	<b>0.03</b>									
ΑΛΑΠΣ	ΑΛΑΡΠΙΣ (ΚΟ)	49,030,011	0.3			A	10							
ΛΑΒΙ	ΛΑΒΙΦΑΡΜ (ΚΟ)	51,081,030	1	8.94	0.03	E		0.175	0.126	38.89	---	---	---	2011
<b>Λιανικό &amp; Χονδρικό Εμπόριο Τροφίμων</b>														
<b>0 Τίτλοι-Stocks, ΣΥΝΟΛΟ ΚΛΑΔΟΥ :</b>		<b>28,468,777</b>		<b>0.00</b>										
ΑΤΛΑ	ΑΤΛΑΝΤΙΚ (ΚΟ)	28,468,777	0.92			A	10							
<b>Εμπόριο Ενδυμάτων</b>														
<b>1 Τίτλοι-Stocks, ΣΥΝΟΛΟ ΚΛΑΔΟΥ :</b>		<b>26,262,660</b>		<b>1.05</b>	<b>0.00</b>									
ΣΠΡΙ	SPRIDER STORES (ΚΟ)	26,262,660	0.9	1.05	0.00	E		0.040	0.045	-11.11	---	---	---	2011
<b>Οικιακός Εξοπλισμός</b>														
<b>0 Τίτλοι-Stocks, ΣΥΝΟΛΟ ΚΛΑΔΟΥ :</b>		<b>5,750,000</b>		<b>0.00</b>										
ΗΛΕΑΘ	ΗΛΕΚΤΡΟΝΙΚΗ ΑΘΗΝΩΝ (ΚΟ)	5,750,000	0.3			A	10							
<b>Εξειδικευμένο Λιανικό Εμπόριο</b>														
<b>6 Τίτλοι-Stocks, ΣΥΝΟΛΟ ΚΛΑΔΟΥ :</b>		<b>171,474,490</b>		<b>900.06</b>	<b>2.67</b>									
ΑΣΚΟ	A.S. COMPANY (ΚΟ)	21,876,700	0.38	8.64	0.03	K		0.395	0.305	29.51	7.770	0.05	0.03	2011
ΙΚΟΝΑ	ΕΙΚΟΝΑ - ΗΧΟΣ (ΚΟ)	20,860,000	0.3			A	10							
ΜΛΑΝΤ	MICROLAND COMPUTERS (ΚΟ)	13,555,100	1			A	10							
ΜΟΤΟ	ΜΟΤΟΔΥΝΑΜΙΚΗ (ΚΟ)	11,700,000	0.59	6.83	0.02	K		0.584	0.474	23.21	8.097	---	---	2011
ΝΑΚΑΣ	ΝΑΚΑΣ ΜΟΥΣΙΚΗ (ΚΟ)	6,340,000	0.6	2.54	0.01	K		0.401	0.451	-11.09	15.879	---	---	2012
ΡΕΒΟΙΔ	ΡΕΒΟΪΔΑ (ΚΟ)	22,280,000	0.3	13.90	0.04	K		0.624	0.571	9.28	6.421	0.02	0.02	2011
ΣΦΑ	ΣΦΑΚΙΔΑΝΑΚΗΣ (ΚΟ)	7,914,480	2.5	3.17	0.01	E		0.400	0.576	-30.56	---	---	---	2011
ΦΟΓΚΡΠ	ΚΑΕ (ΚΟ)	66,948,210	0.3	864.97	2.56	K		12.92	10.13	27.54	0.696	---	---	2011

P/E	Μέσος / Προβλεπόμενα 2009 Dividend / Interim Dividend 2009	Μέσος / Προβλεπόμενα 2010 Dividend / Interim Dividend 2010	Μερισματοδόση Dividend Yield (%) <sup>(14)</sup>	Διακυμάνσεις Τιμών Δεκεμβρίου Monthly Price in December		Διακυμάνσεις Τιμών από 1/1/2012 Price Range since 1.1.2012		Αξία Συναλλαγών Value of Transactions <sup>(9)</sup>	Συναλλαγές σε Τεμάχια Shares Transactions in Items <sup>(7)</sup> ( <sup>(*)</sup> )	Αριθμός Πράξεων Number of Trades	Μηνιαία Εμπορευσιμότητα Monthly Marketability (%)	Securities <sup>(11)</sup>	
				Κατώτερη Low	Ανώτερη High	Κατώτερη Low	Ανώτερη High						
<b>( Continued )</b>													
<b>Clothing &amp; Accessories</b>													
---	---	---	---	0.45	0.64	0.38	0.80	91,463.85	166,625	506	1.26	ELVE SA (CR)	
---	---	---	---	0.27	0.29	0.15	0.30	1,672.08	5,864	29	0.04	HELLENIC FABRICS SA (CR)	
---	---	---	---	0.05	0.05	0.05	0.05	0.00	0	0	0.00	UNITED TEXTILES (CR)	
---	---	---	---	0.30	0.46	0.30	0.60	335,650.51	888,025	1,307	1.71	SELECTED TEXT. IND. ASSOC (CR)	
---	---	---	---	0.04	0.04	0.04	0.04	0.00	0	0	0.00	KLONATEX SA (CR)	
---	---	---	---	0.08	0.08	0.08	0.08	0.00	0	0	0.00	KLONATEX SA (PR)	
---	---	---	---	0.61	0.75	0.45	0.75	9,897.12	15,600	17	0.26	LANAKAM SA (CR)	
---	---	---	---	0.10	0.10	0.10	0.10	0.00	0	0	0.00	MAXIM C.M. PERTSINIDIS SA (CB)	
---	---	---	---	0.58	0.75	0.23	1.19	6,570.23	11,150	20	0.18	MINERVA KNITWEAR SA (CB)	
---	---	---	---	0.21	0.23	0.17	0.28	4,357.00	19,450	13	0.06	EL. D. MOUZAKIS SA (CB)	
---	---	---	---	0.41	0.61	0.23	0.68	2,875.05	6,005	18	0.05	NAFPAKTOS TEXTILE IND. SA (CB)	
---	---	---	---	0.08	0.08	0.08	0.08	0.00	0	0	0.00	TEXAPRET SA (CR)	
---	---	---	---	0.12	0.18	0.07	0.40	3,382.39	22,503	76	0.22	FIERATEX SA (CR)	
---	---	---	---	0.33	0.33	0.19	0.34	0.00	0	0	0.00	FINTEXPORT SA (CR)	
---	---	---	---	0.03	0.04	0.03	0.08	16,348.39	501,701	125	0.70	XATZIOANNOU (CR)	
<b>Footwear</b>													
								0.00		0	0	0.00	: TOTAL OF SECTOR
---	---	---	---	0.03	0.03	0.02	0.04	0.00	0	0	0.00	RIDENCO SA (CR)	
<b>Personal Products</b>													
								4,485,489.94	1,222,448	1,115	1.20	: TOTAL OF SECTOR	
---	---	---	---	3.23	4.25	2.76	4.25	128,558.95	36,600	252	0.27	KORRES (CR)	
---	---	---	---	0.41	0.54	0.20	0.70	10,450.02	22,474	51	0.04	PAPOUTSANIS (CR)	
---	---	---	0.11	3.29	3.30	3.27	3.90	2,161.50	655	4	0.02	RILKEN SA (CR)	
8.1	8.2	---	---	3.30	4.48	1.20	4.48	4,344,319.47	1,162,719	808	3.37	GR. SARANTIS SA (CR)	
<b>Tobacco</b>													
								199,444.95		1,735	62	0.06	: TOTAL OF SECTOR
7.0	8.8	6.33	7.60	6.34	90.00	120.00	74.00	120.00	199,444.95	1,735	62	0.06	KARELIA TOBACCO CO. SA (CB)
<b>Health Care Providers</b>													
								3,585,488.78	6,450,485	5,771	1.29	: TOTAL OF SECTOR	
---	---	---	---	0.08	0.14	0.06	0.18	31,561.61	277,591	155	1.37	AXON HOLDING SA (CR)	
---	---	---	---	0.35	0.51	0.31	0.64	84,602.60	192,843	74	0.88	EUROMEDICA SA (CR)	
6.7	8.5	---	---	0.93	1.41	0.49	1.41	546,150.75	455,946	849	0.86	IASO SA (CR)	
---	---	---	---	0.64	0.84	0.17	0.84	608,359.93	810,167	1,126	0.93	ATHENS MEDICAL CENTER SA (CR)	
---	---	---	---	0.39	0.39	0.39	0.39	0.00	0	0	0.00	PRAXITELIO SA (CR)	
---	---	---	---	0.54	0.54	0.54	0.54	0.00	0	0	0.00	PRAXITELIO SA (PR)	
---	---	---	---	0.38	0.65	0.13	0.65	2,314,813.89	4,713,938	3,567	1.54	HYGEIA SA (CR)	
<b>Medical Equipment</b>													
								1,350.79		1,415	13	0.03	: TOTAL OF SECTOR
---	---	0.22	---	0.90	1.02	0.52	2.70	1,350.79	1,415	13	0.03	MEDICON S.A (CR)	
<b>Pharmaceuticals</b>													
								42,081.42		321,389	210	0.32	: TOTAL OF SECTOR
---	---	---	---	0.04	0.04	0.03	0.15	0.00	0	0	0.00	ALAPIS (CR)	
---	---	---	---	0.11	0.18	0.09	0.27	42,081.42	321,389	210	0.63	LAVIPHARM SA (CR)	
<b>Food Retailers &amp; Wholesalers</b>													
								0.00		0	0	0.00	: TOTAL OF SECTOR
---	---	---	---	0.08	0.08	0.08	0.08	0.00	0	0	0.00	ATLANTIC SA (CR)	
<b>Apparel Retailers</b>													
								9,042.85		252,297	108	0.96	: TOTAL OF SECTOR
---	---	---	---	0.03	0.05	0.03	0.17	9,042.85	252,297	108	0.96	SPRIDER STORES (CR)	
<b>Home Improvement Retailers</b>													
								0.00		0	0	0.00	: TOTAL OF SECTOR
---	---	---	---	0.48	0.48	0.41	0.81	0.00	0	0	0.00	ELECTRONIKI ATHINON SA (CR)	
<b>Specialty Retailers</b>													
								53,582,497.94	5,876,472	5,282	3.43	: TOTAL OF SECTOR	
8.7	12.8	---	---	0.28	0.40	0.18	0.40	83,234.38	247,330	316	1.13	AS COMPANY SA (CR)	
---	---	---	---	0.07	0.07	0.07	0.07	0.00	0	0	0.00	IKONA - IHOS SA (CR)	
---	---	---	---	0.64	0.64	0.64	0.64	0.00	0	0	0.00	MICROLAND COMPUTERS SA (CR)	
---	---	---	---	0.47	0.58	0.20	0.58	685.56	1,337	10	0.01	MOTODYNAMICS S.A. (CR)	
---	---	---	---	0.37	0.55	0.36	1.13	892.60	1,710	21	0.03	NAKAS MUSIC	
29.8	40.9	0.03	---	0.47	0.67	0.30	0.67	63,185.35	103,649	304	0.47	REVOIL (CR)	
---	---	---	---	0.35	0.58	0.35	1.31	15,139.34	32,751	63	0.41	SFAKIANAKIS SA (CR)	
---	---	---	---	9.91	13.30	3.18	13.30	53,419,360.71	5,489,695	4,568	8.20	HELL. DUTY FREE SHOPS SA (CR)	

Σύμβολο ΟΑΣΗΣ OASHS Code	Χρεόγραφα (1)	Αριθμός Εισηγμένων Χρεογράφων Number of Listed Securities (^)	Ονομαστική Αξία Nominal Value	Χρημ/ική Αξία (Εκατ. Ευρώ) Market Capitalisation (Million Euro) (***)	% στη Συνολική Χρημ/ική Αξία% in Total Market Capitalisation	Κατηγορία - Category (\$)	No Σημείωσης - Note Nr	Τιμή Κλεισίματος Closing Price	Τιμή Κλεισίματος Πρ. Μήνα Previous Month Closing Price	% Μεταβολή Μηνός % Monthly Price Change	% Spread Μηνός % Monthly Spread	Κέρδη ανά Μετοχή Profits per Share	Έτος χρήσης Fiscal year
		προ φόρων before tax	μετά φόρων after tax										
<b>Τηλεόραση &amp; Ψυχαγωγία</b>													
<b>2 Τίτλοι-Stocks, ΣΥΝΟΛΟ ΚΛΑΔΟΥ :</b>		<b>103,853,964</b>		<b>14.43</b>	<b>0.04</b>								
ABE	AUDIOVISUAL (ΚΟ)	45,457,464	0.7	4.45	0.01	K		0.098	0.089	10.11	15.656	---	2011
ALTEP	ΕΛΕΥΘΕΡΗ ΤΗΛΕΟΡΑΣΗ (ΚΟ)	8,000,000	1			A	10						
THAET	ΤΗΛΕΤΥΠΟΣ (ΚΟ)	50,396,500	0.3	9.98	0.03	E		0.198	0.310	-36.13	---	---	2011
<b>Διαφήμιση</b>													
<b>0 Τίτλοι-Stocks, ΣΥΝΟΛΟ ΚΛΑΔΟΥ :</b>		<b>21,382,067</b>			<b>0.00</b>								
ATPM	ΑΤΕΡΜΩΝ (ΚΟ)	21,382,067	0.3			A	10						
<b>Εκδόσεις</b>													
<b>7 Τίτλοι-Stocks, ΣΥΝΟΛΟ ΚΛΑΔΟΥ :</b>		<b>144,791,069</b>		<b>57.76</b>	<b>0.17</b>								
ATEK	ΑΤΤΙΚΕΣ ΕΚΔΟΣΕΙΣ (ΚΟ)	15,300,000	0.3	10.71	0.03	X		0.700	0.610	14.75	---	0.04	2011
ΔΟΛ	ΔΟΛ (ΚΟ)	10,375,000	0.3	14.42	0.04	E		1.39	1.39	0.00	---	---	2011
ΚΑΘΗ	ΚΑΘΗΜΕΡΙΝΗ (ΚΟ)	17,000,000	0.6	9.35	0.03	X		0.550	0.920	-40.22	---	---	2011
ΛΙΒΑΝ	ΛΙΒΑΝΗ ΕΚΔΟΤ. ΟΡΓ. (ΚΟ)	7,734,375	1	1.83	0.01	K		0.236	0.220	7.27	14.108	---	2011
ΝΑΥΤ	ΝΑΥΤΕΜΠΟΡΙΚΗ (ΚΟ)	23,935,280	0.3	7.76	0.02	K		0.324	0.284	14.08	12.738	---	2011
ΠΗΓΑΣ	ΠΗΓΑΣΟΣ ΕΚΔΟΤΙΚΗ Α.Ε. (ΚΟ)	9,375,000	0.3	11.44	0.03	E		0.610	0.550	10.91	---	---	2011
ΤΕΓΟ	ΤΕΓΟΠΟΥΛΟΣ Χ.Κ. (ΚΟ)	54,547,634	0.5			A	10						
ΤΕΚΩ	ΤΕΧΝΙΚΕΣ ΕΚΔΟΣΕΙΣ (ΚΟ)	6,523,780	0.53	2.26	0.01	E		0.347	0.347	0.00	---	---	2011
<b>Τυχερά Παιχνίδια</b>													
<b>3 Τίτλοι-Stocks, ΣΥΝΟΛΟ ΚΛΑΔΟΥ :</b>		<b>684,509,025</b>		<b>2,059.08</b>	<b>6.10</b>								
ABENIP	AVENIR A.E. (ΚΟ)	105,423,498	0.51			A	10						
ΙΝΑΟΤ	ΙΝΤΡΑΟΤ (ΚΟ)	158,961,721	0.3	303.62	0.90	K		1.91	1.54	24.03	0.635	0.04	2011
ΟΠΑΠ	ΟΠΑΠ (ΚΟ)	319,000,000	0.3	1,722.60	5.11	K		5.40	5.00	8.00	0.223	2.20	1.70
ΣΕΝΤΡ	CENTRIC ΣΥΜΜΕΤΟΧΩΝ (ΚΟ)	101,123,806	0.36	32.87	0.10	K		0.325	0.284	14.44	2.227	---	2011
<b>Ξενοδοχεία</b>													
<b>4 Τίτλοι-Stocks, ΣΥΝΟΛΟ ΚΛΑΔΟΥ :</b>		<b>107,087,190</b>		<b>837.3</b>	<b>2.48</b>								
ΑΣΤΗΡ	ΑΣΤΗΡ ΠΑΛΑΣ (ΚΟ)	63,900,000	3	223.01	0.66	X		3.49	3.50	-0.29	---	---	2011
ΙΟΝΑ	ΙΟΝΙΚΗ ΞΕΝΟΔΟΧΕΙΑΚΗ (ΚΟ)	13,404,440	8.63	174.26	0.52	X		13.00	11.20	16.07	---	---	2011
ΛΑΜΦΑ	ΛΑΜΦΑ (ΚΟ)	21,364,000	1.12	384.55	1.14	X		18.00	16.54	8.83	---	---	2011
ΠΡΕΣΤ	ΓΕΚΕ (ΚΑ)	8,418,750	0.3	55.48	0.16	X		6.59	6.64	-0.75	---	0.80	0.64
<b>Εστίαση</b>													
<b>1 Τίτλοι-Stocks, ΣΥΝΟΛΟ ΚΛΑΔΟΥ :</b>		<b>14,610,750</b>		<b>2.81</b>	<b>0.01</b>								
ΟΛΚΑΤ	OLYMPIC CATERING (ΚΟ)	14,610,750	0.3	2.81	0.01	E		0.192	0.380	-49.47	---	---	2011
<b>Ταξίδια &amp; Τουρισμός</b>													
<b>8 Τίτλοι-Stocks, ΣΥΝΟΛΟ ΚΛΑΔΟΥ :</b>		<b>750,655,972</b>		<b>335.28</b>	<b>0.99</b>								
ΑΝΕΚ	ΑΝΕΚ (ΚΟ)	185,373,016	0.3	34.83	0.10	K		0.180	0.122	47.54	4.427	---	2011
ΑΝΕΠ	ΑΝΕΚ (ΠΟ `90)	312,163	0.3			K		1.78	1.78	0.00	19.101	---	2011
ΑΝΕΠΟ	ΑΝΕΚ (ΠΟ `96)	2,969,713	0.3			K		0.306	0.340	-10.00	17.501	---	2011
ΑΤΤΙΚΑ	ΑΤΤΙΚΑ ΣΥΜΜΕΤΟΧΩΝ (ΚΟ)	191,660,320	0.3	58.46	0.17	X		0.305	0.320	-4.69	---	---	2011
ΚΥΡΙΟ	ΚΥΡΙΑΚΟΥΛΗΣ (ΚΟ)	7,595,160	0.6	6.08	0.02	K		0.800	0.559	43.11	8.971	0.01	0.01
ΜΙΝΟΑ	ΜΙΝΩΙΚΕΣ ΓΡΑΜΜΕΣ ΑΝΕ (ΚΟ)	70,926,000	2.25	141.85	0.42	X		2.00	1.99	0.50	---	---	2011
ΝΕΛ	ΝΕΛ (ΚΟ)	255,459,600	0.3	28.61	0.08	E		0.112	0.077	45.45	---	---	2011
ΟΤΟΕΛ	AUTOHELLAS (ΚΟ)	36,360,000	0.32	65.45	0.19	K		1.80	1.28	40.63	1.918	0.28	0.27
<b>Υπηρεσίες Ηλεκτρονικών Υπολογιστών</b>													
<b>8 Τίτλοι-Stocks, ΣΥΝΟΛΟ ΚΛΑΔΟΥ :</b>		<b>358,336,538</b>		<b>94.35</b>	<b>0.28</b>								
ΑΓΚΡΙ	ΑΛΦΑ ΓΚΡΙΣΙΝ Α.Ε. (ΚΟ)	14,870,100	0.4	3.00	0.01	E		0.202	0.240	-15.83	---	---	2011
ΑΛΤΕΚ	ALTEC (ΚΟ)	215,246,452	0.3	7.32	0.02	E		0.034	0.030	13.33	---	---	2011
ΒΥΤΕ	BYTE COMPUTER (ΚΟ)	15,816,009	0.3	8.16	0.02	K		0.516	0.410	25.85	3.140	---	2011
ΚΟΥΑΛ	QUALITY & RELIABILITY (ΚΟ)	6,836,280	1.88	3.14	0.01	K		0.460	0.449	2.45	32.519	---	2011
ΚΟΥΣ	QUEST ΣΥΜΜΕΤΟΧΩΝ (ΚΟ)	48,069,201	0.4	54.80	0.16	K		1.14	0.954	19.50	5.277	---	2011
ΛΟΓΟΣ	LOGISMOS (ΚΟ)	4,740,000	0.86	2.89	0.01	K		0.610	0.679	-10.16	17.023	0.02	0.01
ΠΡΟΦ	PROFILE (ΚΟ)	11,812,193	0.45	9.30	0.03	K		0.787	0.740	6.35	2.979	0.02	0.00
ΠΕΥΣΤ	PC SYSTEMS (ΚΟ)	40,946,303	0.36	5.73	0.02	E		0.140	0.110	27.27	---	---	2011
<b>Διαδίκτυο</b>													
<b>1 Τίτλοι-Stocks, ΣΥΝΟΛΟ ΚΛΑΔΟΥ :</b>		<b>12,952,610</b>		<b>11.77</b>	<b>0.03</b>								
ΦΟΡΘ	FORTHNET (ΚΟ)	12,952,610	0.3	11.77	0.03	E		0.909	0.751	21.04	---	---	2011
<b>Λογισμικό</b>													
<b>4 Τίτλοι-Stocks, ΣΥΝΟΛΟ ΚΛΑΔΟΥ :</b>		<b>213,556,751</b>		<b>151.95</b>	<b>0.45</b>								
ΗΟΛ	HELLAS ONLINE (ΚΟ)	179,707,771	0.3	111.78	0.33	E		0.622	0.650	-4.31	---	---	2011
ΙΛΥΔΑ	ΙΛΥΔΑ (ΚΟ)	9,000,000	0.88	5.85	0.02	K		0.650	0.680	-4.41	7.394	0.05	0.03
ΚΟΜΠ	COMPUON (ΚΟ)	12,431,980	0.72	1.17	0.00	E		0.094	0.025	276.00	---	---	2011
ΜΑΣ	MLS ΠΛΗΡΟΦΟΡΤΙΚΗ (ΚΟ)	12,417,000	0.37	33.15	0.10	K		2.67	2.65	0.75	1.100	0.11	0.11



P/E	Μέροια / Προβλεπόμενα 2009 Dividend / Interim Dividend 2009	Μέροια / Προβλεπόμενα 2010 Dividend / Interim Dividend 2010	Μερισματοδόση Dividend Yield (%) <sup>(14)</sup>	Διακυμάνσεις Τιμών Δεκεμβρίου Monthly Price Range in December		Διακυμάνσεις Τιμών από 1/1/2012 Price Range since 1.1.2012		Αξία Συναλλαγών Value of Transactions <sup>(9)</sup>	Συναλλαγές σε Τεμάχια Shares Transactions in Items <sup>(7)</sup> (*)	Αριθμός Πράξεων Number of Trades	Μηνιαία Εμπορευσιμότητα Monthly Marketability (%)	Securities <sup>(11)</sup>	
				Κατώτερη Low	Ανώτερη High	Κατώτερη Low	Ανώτερη High						
<b>Broadcasting &amp; Entertainment</b>													
								31,827.73		314,050	258	0.30	: TOTAL OF SECTOR
---	---	---	---	0.07	0.12	0.03	0.25	27,853.13	300,888	208	0.66	AUDIO VISUAL ENTERPRISES (CR)	
---	---	---	---	0.76	0.76	0.76	0.76	0.00	0	0	0.00	ELEFTHERI TILEORASI SA (CR)	
---	---	---	---	0.20	0.37	0.13	1.03	3,974.60	13,162	50	0.03	TELETIPOS SA (CR)	
<b>Media Agencies</b>													
								0.00		0	0	0.00	: TOTAL OF SECTOR
---	---	---	---	0.12	0.12	0.12	0.12	0.00	0	0	0.00	ATERMON (CR)	
<b>Publishing</b>													
								38,702.98		63,578	240	0.04	: TOTAL OF SECTOR
16.3	**	---	---	0.53	0.70	0.36	1.90	3,507.62	6,222	7	0.04	ATTICA PUBLICATIONS SA (CR)	
---	---	---	---	1.39	1.39	0.74	1.66	21,528.32	15,488	59	0.15	DOL SA (CR)	
---	---	---	---	0.45	0.74	0.33	3.00	4,792.34	8,406	71	0.05	KATHIMERINI SA (CR)	
---	---	---	---	0.16	0.24	0.15	0.33	1,891.99	9,742	36	0.13	LIVANIS SA (CR)	
---	---	---	---	0.25	0.32	0.17	0.33	6,141.55	21,700	40	0.09	NAYTEMPORIKI PUBLISHING SA (CR)	
---	---	---	---	0.39	0.61	0.09	3.80	841.16	2,020	27	0.02	PEGASUS PUBLISHING S.A. (CR)	
---	---	---	---	0.04	0.04	0.03	0.09	0.00	0	0	0.00	CH.TEGOPOULOS PUBL. SA (CR)	
---	---	---	---	0.35	0.35	0.02	0.35	0.00	0	0	0.00	TECHNICAL PUBLICATIONS SA (CR)	
<b>Gambling</b>													
								111,935,714.78		30,189,340	41,683	4.41	: TOTAL OF SECTOR
---	---	---	---	0.05	0.05	0.02	0.14	0.00	0	0	0.00	AVENIR S.A. (CR)	
49.6	**	---	---	0.19	1.46	1.99	1.99	18,548,910.24	10,687,979	12,487	6.72	INTRALOT (CR)	
2.5	3.2	1.42	0.72	13.33	4.95	5.69	3.50	92,639,521.62	17,129,538	27,144	5.37	OPAP (CR)	
---	---	---	---	0.25	0.38	0.08	0.38	747,282.92	2,371,823	2,052	2.35	CENTRIC HOLDINGS (CR)	
<b>Hotels</b>													
								392,496.35		101,613	496	0.09	: TOTAL OF SECTOR
---	---	---	---	3.42	3.55	1.31	3.80	342,780.57	98,160	436	0.15	ASTIR PALACE SA (CR)	
---	---	---	---	11.20	13.00	11.20	14.50	390.00	30	1	0.00	IONIAN HOTELS SA (CR)	
---	---	---	---	16.50	18.00	14.11	18.00	43,714.00	2,573	41	0.01	LAMPASA HOTEL SA (CR)	
8.2	10.4	---	0.15	2.28	6.59	6.64	4.42	5,611.78	850	18	0.01	GEKE SA (CB)	
<b>Restaurants &amp; Bars</b>													
								985.71		4,097	43	0.03	: TOTAL OF SECTOR
---	---	---	---	0.19	0.32	0.19	2.73	985.71	4,097	43	0.03	OLYMPIC CATERING SA (CR)	
<b>Travel &amp; Tourism</b>													
								1,040,453.57		2,324,523	1,841	0.31	: TOTAL OF SECTOR
---	---	---	---	0.11	0.19	0.05	0.19	235,426.08	1,633,248	795	0.88	ANEK LINES SA (CR)	
---	---	---	---	1.78	1.78	1.20	2.37	0.00	0	0	0.00	ANEK LINES SA (PR, issue '90)	
---	---	---	---	0.31	0.34	0.31	0.70	14.08	46	2	0.00	ANEK LINES SA (PR, issue '96)	
---	---	---	---	0.23	0.33	0.12	0.39	4,851.98	16,879	69	0.01	ATTICA HOLDINGS (CR)	
60.8	60.8	---	---	0.51	0.80	0.24	0.80	134,405.40	218,222	172	2.87	KIRIAKOULIS SHIPPING SA (CR)	
---	---	---	---	1.72	2.00	1.52	2.46	80,244.82	42,270	99	0.06	MINOAN LINES SA (CR)	
---	---	---	---	0.06	0.12	0.04	0.18	1,852.12	20,308	40	0.01	NEL SA (CR)	
6.4	6.7	---	0.15	8.33	1.22	1.80	0.80	583,659.09	393,550	664	1.08	AUTOHELLAS SA (CR)	
<b>Computer Services</b>													
								664,584.53		2,234,547	1,384	0.62	: TOTAL OF SECTOR
---	---	---	---	0.17	0.24	0.17	0.35	431.60	2,290	7	0.02	ALPHA GRISSIN S.A. (CR)	
---	---	---	---	0.03	0.04	0.02	0.07	52,136.34	1,460,469	266	0.68	ALTEC SA (CR)	
---	---	---	---	0.41	0.52	0.18	0.52	25,544.10	59,015	87	0.37	BYTE COMPUTER SA (CR)	
---	---	---	---	0.31	0.46	0.28	0.58	772.00	1,900	8	0.03	QUALITY & RELIABILITY SA (CR)	
---	---	---	---	0.89	1.20	0.53	1.20	246,498.02	219,391	382	0.46	QUEST HOLDINGS (CR)	
32.5	70.8	---	---	0.55	0.68	0.19	0.79	8,916.76	14,870	11	0.31	LOGISMOS S.A. (CR)	
48.1	**	---	---	0.71	0.81	0.19	0.81	323,754.75	418,462	598	3.54	PROFILE SA (CR)	
---	---	---	---	0.11	0.15	0.04	0.15	6,530.96	58,150	25	0.14	PC SYSTEMS SA (CR)	
<b>Internet</b>													
								63,713.27		81,870	223	0.63	: TOTAL OF SECTOR
---	---	---	---	0.66	0.92	0.48	1.74	63,713.27	81,870	223	0.63	Forthnet (CR)	
<b>Software</b>													
								888,425.66		409,114	1,566	0.19	: TOTAL OF SECTOR
---	---	---	---	0.48	0.78	0.20	0.80	18,159.21	30,877	49	0.02	HELLAS ONLINE SA (CR)	
14.4	25.6	---	---	0.60	0.67	0.18	0.68	14,593.40	23,080	12	0.26	ILYDA S.A. (CR)	
---	---	---	---	0.03	0.10	0.02	0.12	2,023.89	32,501	33	0.26	COMPUCON SA (CR)	
24.3	24.9	---	---	2.55	2.75	1.89	2.75	853,649.16	322,656	1,472	2.60	MLS MULTIMEDIA SA (CR)	

Σύμβολο ΟΑΣΗΣ OASHS Code	Χρεόγραφα (1)	Αριθμός Εισηγμένων Χρεογράφων Number of Listed Securities (^)	Ονομαστική Αξία Nominal Value	Χρημ./κή Αξία (Εκατ. Ευρώ) Market Capitalisation (Million Euro) (***)	% στη Συνολική Χρημ./κή Αξία% in Total Market Capitalisation	Κατηγορία - Category (\$)	No Σημείωσης - Note Nr	Τιμή Κλεισίματος Closing Price	Τιμή Κλεισίματος Πρ. Μήνα Previous Month Closing Price	% Μεταβολή Μηνός % Monthly Price Change	% Spread Μηνός % Monthly Spread	Κέρδη ανά Μετοχή Profits per Share		Έτος χρήσης Fiscal year
		προ φόρων before tax	μετά φόρων after tax											
<b>Υλικό Υπολογιστών</b>														
<b>3 Τίτλοι-Stocks, ΣΥΝΟΛΟ ΚΛΑΔΟΥ :</b>		<b>43,220,700</b>		<b>88.06</b>	<b>0.26</b>									
INTEC	INTEPTEK (ΚΟ)	11,233,200	0.73	4.90	0.01	K		0.436	0.414	5.31	22.627	---	---	2011
ΠΛΑΣ	ΠΛΑΣΙΣΟ COMPUTERS (ΚΟ)	22,080,000	0.32	80.59	0.24	K		3.65	3.10	17.74	7.072	0.40	0.29	2011
ΣΠΙ	CPPI (ΚΟ)	9,907,500	0.3	2.57	0.01	K		0.259	0.230	12.61	8.647	---	---	2012
<b>Ηλεκτρονικός Εξοπλισμός Γραφείων</b>														
<b>1 Τίτλοι-Stocks, ΣΥΝΟΛΟ ΚΛΑΔΟΥ :</b>		<b>8,298,467</b>		<b>5.02</b>	<b>0.01</b>									
INTEK	INTEAL ΟΜΙΛΟΣ (ΚΟ)	8,298,467	0.4	5.02	0.01	K		0.605	0.311	94.53	7.733	0.01	0.01	2011
<b>Αεροπορικές Εταιρείες</b>														
<b>1 Τίτλοι-Stocks, ΣΥΝΟΛΟ ΚΛΑΔΟΥ :</b>		<b>71,417,100</b>		<b>142.83</b>	<b>0.42</b>									
ΑΡΑΠΓ	ΑΕΡΟΠΟΡΙΑ ΑΙΓΑΙΟΥ (ΚΟ)	71,417,100	0.65	142.83	0.42	K		2.00	1.70	17.65	2.457	---	---	2011
<b>Εναλλακτικός Ηλεκτρισμός</b>														
<b>1 Τίτλοι-Stocks, ΣΥΝΟΛΟ ΚΛΑΔΟΥ :</b>		<b>109,319,070</b>		<b>359.66</b>	<b>1.07</b>									
TENERG	ΤΕΡΝΑ ΕΝΕΡΓΕΙΑΚΗ (ΚΟ)	109,319,070	0.3	359.66	1.07	K		3.29	2.74	24.15	0.567	0.14	0.11	2011
<b>Θαλάσσιες Μεταφορές</b>														
<b>0 Τίτλοι-Stocks, ΣΥΝΟΛΟ ΚΛΑΔΟΥ :</b>		<b>51,334,286</b>		<b>.</b>	<b>0.00</b>									
ΣΑΟΣ	ΣΑΟΣ (ΚΟ)	51,334,286	0.32			A	10							
<b>Δ.Α.Κ.</b>														
<b>3 Τίτλοι-Stocks, ΣΥΝΟΛΟ ΚΛΑΔΟΥ :</b>		<b>6,429,267</b>		<b>0.00</b>	<b>0.00</b>									
ΑΔΑΚ	ALPHA ETF FTSE Athex Large Cap	5,745,839	---		0.00	ΔΑΚ		3.15	2.79	12.90	3.208	---	---	---
ΔΑΚΔ	NBGAM ETF ΓΔ Χ.Α.	294,878	---		0.00	ΔΑΚ		9.50	8.46	12.29	5.346	---	---	---
ΔΑΚΕΤ30	NBGAM ETF GREECE & TURKEY 30	388,550	---		0.00	ΔΑΚ		8.41	7.92	6.19	18.526	---	---	---
<b>228 ΜΗ ΑΝΕΣΤΑΛΜΕΝΕΣ ΜΕΤΟΧΕΣ, Σ1</b>		<b>22,445,135,769</b>		<b>33,741.84</b>	<b>100.00</b>									

P/E		Μέροια / Προμήροια 2009 Dividend / Interim Dividend 2009	Μέροια / Προμήροια 2010 Dividend / Interim Dividend 2010	Μερισματοδόση Dividend Yield (%) <sup>(14)</sup>	Διακυμάνσεις Τιμών Δεκεμβρίου Monthly Price Range in December		Διακυμάνσεις Τιμών από 1/1/2012 Price Range since 1.1.2012		Αξία Συναλλαγών Value of Transactions <sup>(9)</sup>	Συναλλαγές σε Τεμάχια Shares Transactions in Items <sup>(7)</sup> ( <sup>(*)</sup> )	Αριθμός Πράξεων Number of Trades	Μηνιαία Εμπορευσιμότητα Monthly Marketability (%)	Securities <sup>(1)</sup>
προ φόρων before tax	μετά φόρων after tax				Κατώτερη Low	Ανώτερη High	Κατώτερη Low	Ανώτερη High					
<b>Computer Hardware</b>													
								269,611.66		154,025	329	0.36	: TOTAL OF SECTOR
---	---	---	---	---	0.28	0.46	0.25	0.52	22,836.56	63,751	183	0.57	INTERTECH SA (CR)
9.2	12.7	0.05	0.08	2.19	3.10	3.90	1.54	3.90	242,237.64	71,725	127	0.32	PLAISIO COMPUTERS SA (CR)
---	---	---	---	---	0.22	0.26	0.12	0.31	4,537.46	18,549	19	0.19	CPI SA (CR)
<b>Electronic Office Equipment</b>													
								1,838.31		3,159	22	0.04	: TOTAL OF SECTOR
55.8	55.8	---	---	---	0.31	0.61	0.23	0.67	1,838.31	3,159	22	0.04	IDEAL GROUP SA (CR)
<b>Airlines</b>													
								268,040.54		147,486	477	0.21	: TOTAL OF SECTOR
---	---	---	---	---	1.65	2.00	1.01	2.00	268,040.54	147,486	477	0.21	AEGEAN AIRLINES (CR)
<b>Alternative Electricity</b>													
								8,068,469.83		2,405,086	5,355	2.20	: TOTAL OF SECTOR
24.0	30.5	0.04	0.06	1.86	2.64	3.35	0.84	3.35	8,068,469.83	2,405,086	5,355	2.20	TERNA ENERGY (CR)
<b>Marine Transportation</b>													
								0.00		0	0	0.00	: TOTAL OF SECTOR
---	---	---	---	---	0.78	0.78	0.78	0.78	0.00	0	0	0.00	SAOS (CR)
<b>ETF</b>													
								1,998,577.74		499,576	133	7.77	: TOTAL OF SECTOR
---	---	---	---	---	2.81	3.22	1.72	3.63	1,214,529.11	407,492	70	7.09	ALPHA ETF FTSE Athex Large Cap
---	---	---	---	---	8.44	9.51	4.92	9.51	253,108.87	28,032	41	9.51	NBGAM ETF
---	---	---	---	---	7.92	8.41	5.27	8.41	530,939.76	64,052	22	16.48	NBGAM ETF GREECE & TURKEY 30
								967,268,637.67	794,353,622	474,961	3.54		

ΣΗΜΕΙΩΣΕΙΣ ΜΕΤΟΧΩΝ - STOKS NOTES

1	<p>Συντμήσεις - Abbreviations: K = Κοινές = Com. = Common., Πρ. = Προνομιούχες = Pref. = Preferred., Ον. = Ονομαστικές = Reg. = Registered., Αν. = Ανώνυμες = Bear. = Bearer.</p>	\$	<p>K= ΚΥΡΙΑ ΑΓΟΡΑ - MAIN MARKET, Χ=ΚΑΤΗΓΟΡΙΑ ΧΑΜΗΛΗΣ ΔΙΑΣΠΟΡΑΣ - LOW DISPERSION, Ε= ΚΑΤΗΓΟΡΙΑ ΕΠΙΤΗΡΗΣΗΣ - SURVEILLANCE, Δ= ΠΡΟΣ ΔΙΑΓΡΑΦΗ - UNDER DELETION, Α= ΑΝΑΤΟΛΗ - SUSPENSION - Δ = ΔΙΑΠΡΑΓΜΑΤΕΥΣΙΜΑ ΑΜΟΙΒΑΙΑ ΚΕΦΑΛΑΙΑ - EXCHANGE TRADED FUNDS</p>
7	<p>Οι τιμές εμφανίζονται σε Ευρώ εκτός από τις περιπτώσεις που επισημαίνεται . - Prices are presented in Euro except for cases it is pointed out. Τα στοιχεία έχουν προσαρμοστεί για τις διανομές νέων μετοχών (δωρεάν ή με μετρητά) και τις συνακόλουθες προσαρμογές των χρηματιστηριακών τιμών. - Data have been adjusted for new stocks' distribution and the consequent stocks' price adjustments.</p>	***	<p>Τα στοιχεία αφορούν σε σύνολα εταιριών και όχι σε επιμέρους μετοχικές εκδόσεις - Data concern total value of the companies. Επίσης, για τις εταιρείες Τ"ΕΡΙΟΥΡΓΙΑ ΤΡΙΑ ΑΛΦΑ" Α.Ε. και UNIBIOS Α.Ε. ΣΥΜΜΕΤΟΧΩΝ η χρηματιστηριακή αξία αναφέρεται στον νέο αριθμό μετοχών - Also Τ"WOOL INDUSTRY TRIA ALFA" S.A. and UNIBIOS HOLDINGS S.A. the market value refers to the new number of stocks.</p>
10	<p>Δεν συμπεριλαμβάνονται οι εταιρίες που έχει ανασταλεί η διαπραγμάτευσή τους: LAN-NET (ΚΟ) (από 01/07/2008), ΑΣΠΙΣ ΠΡΟΝΟΙΑ (ΚΟ) (από 30/07/2008), ΧΑΛΥΒΔΟΦΥΛΛΩΝ (ΚΟ) (από 01/12/2008), ΔΙΕΚΑΤ (ΚΟ) (από 28/11/2008), ΜΕΣΟΧΩΡΙΤΗ ΑΦΟΙ (ΚΟ) (από 28/11/2008), ALTIUS ΑΕΕΚ (ΚΟ) (από 29/04/2009), ΣΑΟΣ (ΚΟ) (από 01/04/2009), ΒΕΤΑΝΕΤ (ΚΟ) (από 31/03/2009), MICROLAND COMPUTERS (ΚΟ) (από 15/07/2009), ΜΑΞΙΜ ΠΕΡΤΣΙΝΙΔΗΣ (ΚΑ) (από 01/12/2009), ΕΝΩΜΕΝΗ ΚΛΩΣΤΟΥΦΑΝΤΟΥΡΓΙΑ (ΚΟ) (από 26/02/2010), ΠΡΑΞΙΤΕΛΙΟ (ΚΟ) (από 01/04/2010), ΠΡΑΞΙΤΕΛΙΟ (ΠΟ) (από 01/04/2010), ΑΤΕΡΜΩΝ (ΚΟ) (από 01/04/2010), ΕΜΠΟΡΙΚΟΣ ΔΕΣΜΟΣ (ΚΟ) (ΠΟ) (από 01/06/2010), ΚΑΡΔΑΣΙΛΑΡΗΣ (ΚΟ) (από 01/12/2010), (από 18/01/2011), ΠΕΤΖΕΤΑΚΙΣ Α. (ΚΟ) (από 31/01/2011), ΤΕΞΑΠΡΕΤ (ΚΟ) (από 01/03/2011), ΑΤΛΑΝΤΙΚ (ΚΟ) (από 28/03/2011), ΕΛΕΥΘΕΡΗ ΤΗΛΕΟΡΑΣΗ (ΚΟ) (από 30/03/2011), ΚΛΩΝΑΤΕΞ (ΚΟ) (ΠΟ) (από 20/05/2011) ΠΡΟΤΟΝ ΤΡΑΠΕΖΑ Α.Ε. (ΚΟ) (από 10/10/2011), ΕΙΚΟΝΑ-ΗΧΟΣ (ΚΟ) (από 6/12/2011), ΤΒΑΝΚ (ΚΟ) (από 30/11/2011), RIDENCO (ΚΟ) (από 30/03/2012), ΤΕΓΟΠΟΥΛΟΣ Χ.Κ. (ΚΟ) (από 30/03/2012), ΒΩΒΟΣ ΜΠΑΜΠΗΣ (ΚΟ) (από 2/04/2012), ΚΟΥΜΠΑΣ ΣΥΜΜΕΤΟΧΩΝ (ΚΟ) (από 2/04/2012), ΙΜΠΕΡΙΟ (ΚΟ) (από 2/04/2012), ΣΑΝΥΟ ΕΛΛΑΣ (ΚΟ) (από 2/04/2012), FASHION BOX (ΚΟ) (από 2/04/2012), ΑΛΑΠΙΣ (ΚΟ) (από 2/04/2012), ΑΓΡΟΤΙΚΗ ΤΡΑΠΕΖΑ (ΚΟ) (από 30/07/2012), ΤΑΧΥΔΡΟΜΙΚΟ (από 30/08/2012), ΚΕΡΑΜΕΙΑ-ΑΛΛΑΤΙΝΗ (ΚΟ) (από 31/08/2012), ΗΛΕΡΤΟΝΙΚΗ ΑΘΗΝΩΝ (από 01/10/2012), ΝΕΩΡΙΟΝ (ΚΟ) (από 31/08/2012), ΦΙΝΤΕΞΠΟΡΤ (ΚΟ) (από 31/08/2012), ΑΒΕΝΙΡ Α.Ε (από 31/08/2012), ΕΔΡΑΣΗ - ΨΑΛΛΙΔΑΣ Χ. (ΚΟ) (από 30/11/2012), ΡΙΛΚΕΝ (ΚΟ) (από 28/12/2012)</p>	8	<p>Δευτερογενής εισαγωγή - Secondary Trading</p>
14	<p>Η Μερισματόδοση προκύπτει από το τελευταίο αποκοπέν μέρισμα (και όχι από τυχόν προμέρισμα) - The Dividend Yield results from the last distributed dividend (and not from any interim dividend).</p>	**	<p>To P/E είναι μεγαλύτερο από 100. - P/E is higher than 100.</p>
14	<p>Η Μερισματόδοση προκύπτει από το τελευταίο αποκοπέν μέρισμα (και όχι από τυχόν προμέρισμα) - The Dividend Yield results from the last distributed dividend (and not from any interim dividend).</p>	9	<p>Στην αξία συναλλαγών των μετοχών συμπεριλαμβάνεται και η αξία των δικαιωμάτων, ενώ στα τεμάχια όχι. - The value of stocks' transactions also includes the rights' transactions while the volume of transactions are not include them.</p>
14	<p>Η Μερισματόδοση προκύπτει από το τελευταίο αποκοπέν μέρισμα (και όχι από τυχόν προμέρισμα) - The Dividend Yield results from the last distributed dividend (and not from any interim dividend).</p>	(^)	<p>Στην περίπτωση του Δ.Α.Κ ο όρος μερίδια αντικαθιστά τον όρο χρεόγραφα - In the case of ETFs the term "Units" replaces the term securities.</p>

ΣΤΑΘΜΙΣΜΕΝΟ Ρ/Ε (μετά φόρων) ΤΩΝ ΕΠΙΜΕΡΟΥΣ ΚΛΑΔΩΝ ΚΑΙ ΣΥΝΟΛΟΥ ΤΗΣ ΑΓΟΡΑΣ  
SECTORAL AND COMPOSITE WEIGHTED P/E RATIO (after tax) \*

	2011												2012	
	Δεκ. Dec.	Ιαν. Jan.	Φεβ. Feb.	Μάρ. Mar.	Απρ. Apr.	Μάι. May	Ιούν. Jun.	Ιούλ. Jul.	Αύγ. Aug.	Σεπ. Sep	Οκτ. Oct	Νοέμ. Nov.	Δεκ. Dec.	
Τράπεζες	2.8	3.3	2.5	1.9										Banks
Επενδυτικές Υπηρεσίες	8.5	9.7	9.1											Investment Services
Εταιρείες Επενδύσεων														Equity Investment Instruments
<b>Εξειδικευμένες Χρηματοοικονομικές Υπηρεσίες</b>														Specialty Finance
Ασφάλειες Ιδιοκτησίας & Ζημιών	5.5	6.1	5.7	5.7	5.8	5.6	6.4	5.9	6.0	7.2	7.4	7.4	12.1	Property & Casualty Insurance
Γενικές Ασφάλειες														Full Line Insurance
Μεσίτες Ασφαλίσεων														Insurance Brokers
Εμπορικά Οχήματα και Φορτηγά	7.4	8.2	8.9	27.6	27.7	28.4	31.0	29.8	29.3	24.9	25.8	23.4	26.7	Commercial Vehicles & Trucks
Ηλεκτρικά Μέρη & Εξοπλισμός	7.5	7.1	6.1											Electrical Components & Equipment
Μηχανήματα Βιομηχανικού Εξοπλισμού	7.0	7.8	7.3	3.6	4.0	2.9	3.4	3.0	2.9	3.5	3.4	3.8	4.8	Industrial Machinery
Προμηθευτές Βιομηχανίας	8.6	8.3	9.0	12.1	11.9	10.3	10.2	10.8	12.0	12.0	10.9	11.4	12.8	Industrial Suppliers
Υλικά Συσκευασίας	29.6	30.2	30.1	22.7	6.9	4.9	5.4	5.5	5.6	7.0	7.1	8.2	8.7	Containers & Packaging
Υπηρεσίες Μεταφορών	25.7	32.7	32.1	31.2	31.9	23.0	28.3	27.9	30.2	35.2	36.8	43.2	49.1	Transportation Services
Υποστηρικτικές Υπηρεσίες προς Επιχειρήσεις	19.9	16.9	18.4	7.7	6.9	7.2	6.3	5.9	5.4	7.1	7.9	9.5	13.1	Business Support Services
Εμπόριο Ενδυμάτων														Apparel Retailers
Εξειδικευμένο Λιανικό Εμπόριο	8.3	10.9	26.7	20.8	19.8	15.2	20.2	23.4	18.3	23.0	29.6	27.9	30.1	Specialty Retailers
Λιανικό & Χονδρικό Εμπόριο Τροφίμων														Food Retailers & Wholesalers
Οικιακός Εξοπλισμός														Home Improvement Retailers
Κατασκευές	26.6	30.1	26.7	34.8	26.1	21.5	27.9	25.6	26.1	36.0	41.4	45.8	60.1	Heavy Construction
Οικοδομικά Υλικά & Εξαρτήματα	45.1	49.9	21.7	5.3	5.6	9.9	9.4	8.7	8.2	7.3	7.8	7.3	11.5	Building Materials & Fixtures
Διαφήμιση														Media Agencies
Εκδόσεις	11.7	11.5	11.4											Publishing
Τηλεόραση & Ψυχαγωγία														Broadcasting & Entertainment
Διυλιστήρια	8.0	8.0	7.1	4.8	4.9	3.6	4.2	3.8	3.7	4.7	5.3	6.0	6.5	Exploration & Production
Καθετοποιημένες Εταιρ. Πετρελαίου & Φυσικού Αερίου	12.6	11.4	14.8	15.7	15.0	12.9	12.8	14.4	15.4	17.6	16.4	17.3	20.1	Integrated Oil & Gas
Διαρκή Καταναλωτικά Αγαθά	8.6	9.1	6.1	13.4	13.8	13.5	14.2	12.6	12.6	16.1	15.7	15.8	13.4	Durable Household Products
Είδη Προσωπικής Φροντίδας	15.2	14.2	18.0	10.0	5.5	5.5	5.5	5.6	5.8	6.2	6.3	7.2	8.2	Personal Products
Έπιπλα														Furnishings
Καπνός	9.5	9.5	9.7	6.9	7.0	7.0	6.8	7.2	8.1	8.0	8.1	8.2	8.8	Tobacco
Παιχνίδια	6.4	6.1	6.2	6.1	6.2	4.2	5.1	5.1	6.0	7.2	8.6	8.6	10.1	Toys
Ρουχισμός & Αξεσουάρ	15.1	16.0	18.8	17.2										Clothing & Accessories
Υποδήματα														Footwear
Αλουμίνιο	15.6	15.7	14.6	8.9	8.2	5.8	7.3	6.3	6.2	9.0	8.8	9.9	13.9	Aluminum
Μη Σιδηρούχα Μέταλλα														Nonferrous Metals
Ορυχεία	0.3	0.3	0.3											General Mining
Χάλυβας	29.6	36.6	41.1	19.9	17.0	14.7	21.2	22.7	24.6	35.7	36.5	41.7	61.9	Steel
Εστίαση														Restaurants & Bars

ΣΤΑΘΜΙΣΜΕΝΟ Ρ/Ε (μετά φόρων) ΤΩΝ ΕΠΙΜΕΡΟΥΣ ΚΛΑΔΩΝ ΚΑΙ ΣΥΝΟΛΟΥ ΤΗΣ ΑΓΟΡΑΣ  
SECTORAL AND COMPOSITE WEIGHTED P/E RATIO (after tax) \*

	2011												2012	
	Δεκ. Dec.	Ιαν. Jan.	Φεβ. Feb.	Μάρ. Mar.	Απρ. Apr.	Μάι. May	Ιουν. Jun.	Ιούλ. Jul.	Αύγ. Aug.	Σεπ. Sep	Οκτ. Oct	Νοέμ. Nov.	Δεκ. Dec.	
Ξενοδοχεία				11.0	11.0	11.0	8.7	15.7	13.7	11.0	13.1	10.4	10.4	Hotels
Ταξίδια & Τουρισμός	3.7	3.4	3.3	6.0	7.4	8.4	8.7	6.2	6.7	7.7	8.4	7.9	11.3	Travel & Tourism
Τυχρά Παιχνίδια	6.0	7.3	5.9	7.4	7.8	7.4	9.9	10.1	10.0	2.4	2.9	2.9	3.2	Gambling
Υπηρεσίες Αναψυχής														Recreational Services
Διαδίκτυο														Internet
Εξοπλισμός Τηλεπικοινωνιών														Telecommunications Equipment
Ηλεκτρονικός Εξοπλισμός Γραφείων	39.1	33.6	32.2	41.6	36.6	36.4	40.6	38.4	48.9	38.4	23.1	28.7	55.8	Electronic Office Equipment
Λογισμικό	15.2	15.2	15.1	18.7	20.5	18.6	20.4	19.2	19.0	18.8	21.2	25.0	25.0	Software
Υλικό Υπολογιστών	23.0	19.2	16.9	7.4	8.4	6.6	6.6	6.3	6.7	9.6	10.3	10.8	12.7	Computer Hardware
Υπηρεσίες Ηλεκτρονικών Υπολογιστών	24.1	41.0	37.2	32.5	31.3	26.7	29.0	27.8	27.8	81.1	86.7	78.8	70.8	Computer Services
Κινητή Τηλεφωνία														Mobile Telecommunications
Σταθερή Τηλεφωνία	23.2	22.8												Fixed Line Telecommunications
Αναψυκτικά														Soft Drinks
Απόσταξη & Οινοπαραγωγή	18.7	22.5	21.2											Distillers & Vintners
Γεωργία & Αλιεία	61.5	67.9	57.3	4.4	4.5	3.8	4.1	3.7	5.2	4.5	3.9	4.5	5.3	Farming & Fishing
Τρόφιμα	16.5	17.1	8.3	9.1	9.3	8.8	7.8	7.8	8.1	10.1	9.8	10.5	14.7	Food Products
Ιατρικές Υπηρεσίες	4.1	4.2	4.3	3.8	3.7	3.9	3.7	3.3	3.4	4.5	4.4	6.6	8.5	Health Care Providers
Ιατρικός Εξοπλισμός														Medical Equipment
Φαρμακευτικά Προϊόντα	8.7	10.2	8.8											Pharmaceuticals
Συμβατικός Ηλεκτρισμός	1.6	1.7	1.5											Conventional Electricity
Υδρευση	24.0	25.0	28.7	31.0	6.7	5.2	6.1	6.0	7.2	7.0	7.7	8.6	10.7	Water
Βασικά Χημικά	7.6	7.7	7.4	6.8	6.4	6.4	5.8	6.1	6.4	6.3	6.5	7.1	9.8	Commodity Chemicals
Εξειδικευμένα Χημικά	15.2	15.4	16.8	12.7	13.2	12.4	11.4	13.3	13.7	12.7	13.4	14.8	15.1	Specialty Chemicals
Συμμετοχές & Ανάπτυξη Ακίνητης Περιουσίας	32.7	33.2	33.3											Real Estate Holding & Development
Υπηρεσίες Ακίνητης Περιουσίας	34.4	34.4	34.4	36.2	36.2	36.2	31.2	28.6	31.0	24.2	24.3	29.6	30.0	Real Estate Services
Ε.Ε.Α.Π. Βιομηχανικών & Επαγγελματικών Χώρων														Industrial & Office REITs
Εξειδικευμένες Ε.Ε.Α.Π.			47.8	43.6	46.4	29.0	45.4	49.0	48.4	57.1	57.5	59.8	58.6	Specialty REITs
Θαλάσσιες Μεταφορές														Marine Transportation
Διαφοροποιημένες Βιομηχανίες														Diversified Industrials
Κατασκευή Κατοικιών														Home Construction
Αεροπορικές Εταιρείες														Airlines
Εναλλακτικός Ηλεκτρισμός	18.0	19.1	20.3	15.0	14.0	8.8	12.1	10.4	11.5	18.7	21.3	25.4	30.5	Alternative Electricity
ΣΥΝΟΛΟ	14.7	14.9	12.3	12.6	12.0	10.2	11.9	12.7	13.1	13.9	13.6	15.0	17.5	TOTAL

\* Για τη στάθμιση του Ρ/Ε λαμβάνεται υπόψη η κεφαλαιοποίηση των εισηγμένων εταιριών σε σχέση με το άθροισμα της κεφαλαιοποίησης του κλάδου. - In the calculation of the weighted composite and sectoral P/E ratio the market value of each listed company, compared to the each market value each sector is taken into consideration. Με βάση την τιμή κλεισίματος στο τέλος του μήνα - Based on the closing price at the end of each month.

**Σημείωση:** Εταιρείες που παρουσίασαν "Ζημιές" ή Ρ/Ε μεγαλύτερο ή ίσο του 100 δεν λαμβάνονται υπόψη. - Companies with "Losses" as well as with P/E ratio over or equal to 100 points are not taken into consideration.

ΣΤΑΘΜΙΣΜΕΝΟ Δ.Υ. ΤΩΝ ΕΠΙΜΕΡΟΥΣ ΚΛΑΔΩΝ ΚΑΙ ΣΥΝΟΛΟΥ ΤΗΣ ΑΓΟΡΑΣ  
SECTORAL AND COMPOSITE WEIGHTED D.Y. RATIO \*

	2011												2012	
	Δεκ. Dec.	Ιαν. Jan.	Φεβ. Feb.	Μάρ. Mar.	Απρ. Apr.	Μάι. May	Ιούν. Jun.	Ιούλ. Jul.	Αύγ. Aug.	Σεπ. Sep	Οκτ. Oct	Νοέμ. Nov.	Δεκ. Dec.	
Τράπεζες	16.2	12.2	15.4	18.4		7.5	5.9	6.5	6.6	4.8	5.2	5.3	5.0	Banks
Επενδυτικές Υπηρεσίες	5.2	4.6	4.8	5.0			4.1	4.4	3.6	3.1	3.2	2.9	2.5	Investment Services
Εταιρείες Επενδύσεων														Equity Investment Instruments
Ασφάλειες Ιδιοκτησίας & Ζημιών	9.6	8.7	9.3	8.6				10.4	10.4	8.6	8.3	8.4	5.1	Property & Casualty Insurance
Γενικές Ασφάλειες														Full Line Insurance
Μεσίτες Ασφαλίσεων														Insurance Brokers
Εμπορικά Οχήματα και Φορτηγά	6.3	5.7	5.2	5.3										Commercial Vehicles & Trucks
Ηλεκτρικά Μέρη & Εξοπλισμός	4.8	5.0	5.9	5.4										Electrical Components & Equipment
Μηχανήματα Βιομηχανικού Εξοπλισμού	7.9	6.8	8.1	6.7		12.8	11.0	12.4	13.0	10.5	10.7	9.5	7.7	Industrial Machinery
Προμηθευτές Βιομηχανίας							5.3	5.0	4.5	4.5	5.0	4.7	4.2	Industrial Suppliers
Υλικά Συσκευασίας	3.3	3.3	3.4	3.4										Containers & Packaging
Υπηρεσίες Μεταφορών	0.8	0.7	0.7	0.7				3.2	1.1	1.0	0.9	0.8	0.7	Transportation Services
Υποστηρικτικές Υπηρεσίες προς Επιχειρήσεις	7.4	6.2	6.4	6.2					6.3	4.7	4.2	3.6	2.6	Business Support Services
Εμπόριο Ενδυμάτων														Apparel Retailers
Εξειδικευμένο Λιανικό Εμπόριο	6.9	6.3	6.9	7.6										Specialty Retailers
Λιανικό & Χονδρικό Εμπόριο Τροφίμων														Food Retailers & Wholesalers
Οικιακός Εξοπλισμός														Home Improvement Retailers
Κατασκευές	3.2	2.7	2.8	2.7										Heavy Construction
Οικοδομικά Υλικά & Εξαρτήματα	1.8	1.6	1.4	1.5					2.7	2.7	2.2	2.4	1.6	Building Materials & Fixtures
Διαφήμιση														Media Agencies
Εκδόσεις														Publishing
Τηλεόραση & Ψυχαγωγία														Broadcasting & Entertainment
Διυλιτήρια	4.2	4.2	4.7	4.1				8.3	8.4	6.6	6.0	5.3	4.8	Exploration & Production
Καθετοποιημένες Εταιρ. Πετρελαίου & Φυσικού Αερίου	7.1	7.8	8.2	7.8					7.9	6.9	7.5	7.0	6.1	Integrated Oil & Gas
Διαρκή Καταναλωτικά Αγαθά	5.0	6.0	5.2	6.1				6.8	6.7	5.4	5.4	5.4	6.6	Durable Household Products
Είδη Προσωπικής Φροντίδας							3.0	3.0	3.0	3.0	3.0	3.3		Personal Products
Έπιπλα														Furnishings
Καπνός	7.9	7.9	7.7	6.7		7.9	8.2	7.7	6.9	6.9	6.9	6.8	6.3	Tobacco
Παιχνίδια	5.0	5.2	5.1	5.2										Toys
Ρουχισμός & Αξεσουάρ														Clothing & Accessories
Υποδήματα														Footwear
Αλουμίνιο														Aluminum
Μη Σιδηρούχα Μέταλλα														Nonferrous Metals
Ορυχεία	20.6	18.5	17.6	17.6										General Mining
Χάλυβας	4.9	5.0	5.0	5.0					5.0	5.5	6.6	6.7	13.6	Steel
Εστίαση														Restaurants & Bars
Ξενοδοχεία							2.7	1.5	1.7	2.2	1.8	2.3	2.3	Hotels
Ταξίδια & Τουρισμός					11.0	18.3	12.2	13.4	12.9	13.2	12.3	11.7	8.3	Travel & Tourism

ΣΤΑΘΜΙΣΜΕΝΟ Δ.Υ. ΤΩΝ ΕΠΙΜΕΡΟΥΣ ΚΛΑΔΩΝ ΚΑΙ ΣΥΝΟΛΟΥ ΤΗΣ ΑΓΟΡΑΣ  
SECTORAL AND COMPOSITE WEIGHTED D.Y. RATIO \*

	2011												2012	
	Δεκ. Dec.	Ιαν. Jan.	Φεβ. Feb.	Μάρ. Mar.	Απρ. Apr.	Μάι. May	Ιούν. Jun.	Ιουλ. Jul.	Αύγ. Aug.	Σεπ. Sep	Οκτ. Oct	Νοέμ. Nov.	Δεκ. Dec.	
Τυχερά Παιχνίδια	19.8	17.2	20.2	18.6		0.5	13.4	13.5	12.0	15.5	12.7	12.5	11.4	Gambling
Εξοπλισμός Τηλεπικοινωνιών														Telecommunications Equipment
Ηλεκτρονικός Εξοπλισμός Γραφείων														Electronic Office Equipment
Λογισμικό														Software
Υλικό Υπολογιστών	1.8	2.1	2.4	2.4		4.2	4.2	4.4	4.2	2.9	2.7	2.6	2.2	Computer Hardware
Υπηρεσίες Ηλεκτρονικών Υπολογιστών														Computer Services
Κινητή Τηλεφωνία														Mobile Telecommunications
Σταθερή Τηλεφωνία	4.1	4.2	5.0	3.7										Fixed Line Telecommunications
Αναψυκτικά														Soft Drinks
Απόσταξη & Ονοποαραγωγή														Distillers & Vintners
Γεωργία & Αλιεία														Farming & Fishing
Τρόφιμα	1.9	2.0	2.0	1.4				1.3	1.1	0.5	0.6	0.6	0.6	Food Products
Ιατρικές Υπηρεσίες														Health Care Providers
Ιατρικός Εξοπλισμός	11.0	11.0	8.6	8.2										Medical Equipment
Φαρμακευτικά Προϊόντα														Pharmaceuticals
Συμβατικός Ηλεκτρισμός	20.8	19.9	22.5	23.6										Conventional Electricity
Υδρευση	1.9	1.8	1.6	1.4				6.0	4.9	4.3	4.0	3.8	3.2	Water
Βασικά Χημικά														Commodity Chemicals
Εξειδικευμένα Χημικά	7.7	7.4	7.2	6.7										Specialty Chemicals
Συμμετοχές & Ανάπτυξη Ακίνητης Περιουσίας														Real Estate Holding & Development
Υπηρεσίες Ακίνητης Περιουσίας														Real Estate Services
Ε.Ε.Α.Π. Βιομηχανικών & Επαγγελματικών Χώρων	11.1	13.2	13.1	16.6	18.2	21.7	21.6	23.2	23.1	22.7	21.2	19.5	16.1	Industrial & Office REITs
Εξειδικευμένες Ε.Ε.Α.Π.	14.1	14.1	13.4	11.1	10.5	16.7	10.7	9.9	10.0	8.5	8.5	8.1	8.3	Specialty REITs
Θαλάσσιες Μεταφορές														Marine Transportation
Διαφοροποιημένες Βιομηχανίες														Diversified Industrials
Κατασκευή Κατοικιών														Home Construction
Αεροπορικές Εταιρείες														Airlines
Εναλλακτικός Ηλεκτρισμός	3.2	3.0	2.8	2.5		6.4	4.7	5.5	5.0	3.0	2.7	2.2	1.9	Alternative Electricity
ΣΥΝΟΛΟ	9.7	9.3	10.1	9.6	11.6	9.9	10.9	10.1	8.5	8.0	7.6	7.2	6.3	TOTAL

\* Για τη στάθμιση της Δ.Υ. λαμβάνεται υπόψη η κεφαλαιοποίηση των εισηγμένων εταιριών σε σχέση με το άθροισμα της κεφαλαιοποίησης του κλάδου. - In the calculation of the weighted composite and sectoral D.Y. ratio the market value of each listed company amount of market value in each sector is taken into consideration. Με βάση την τιμή κλεισίματος στο τέλος του μήνα - Based on the closing price at the end of the month.

**Σημείωση:** Εταιρίες που δεν έδωσαν μέρισμα για τη προηγούμενη χρήση δε λαμβάνονται υπόψη. - Companies that did not distributed dividend for the previous year 1998 are not taken into consideration.



Οι 10 Μετοχές με τα μεγαλύτερα και μικρότερα (μετά φόρων) P/Es στο Χρηματιστήριο Αθηνών κατά την 31/12/2012  
10 Stocks with the Highest and Lowest (after tax) P/Es on 31/12/2012 (\*)

ΜΕΤΟΧΗ - SHARE NAME	P/E	ΜΕΤΟΧΗ - SHARE NAME	P/E
LOGISMOS (ΚΟ) - LOGISMOS S.A. (CR)	70.76	ΠΕΡΣΕΥΣ (ΚΟ) - PERSEUS SA (CR)	0.61
ΟΛΠ (ΚΟ) - P.P.A. S.A. (CR)	65.42	ΣΑΡΑΝΤΟΠΟΥΛΟΣ ΚΥΛ/ΜΥΛΟΙ (ΚΟ) - FLOUR MILLS SARANTOPOULOS SA	2.08
ΣΩΛ/ΓΕΙΑ ΚΟΡΙΝΘΟΥ (ΚΟ) - CORINTH PIPEWORKS SA (CR)	61.85	ΟΠΑΠ (ΚΟ) - ΟΡΑΡ (CR)	3.17
ΚΥΡΙΑΚΟΥΛΗΣ (ΚΟ) - KIRIAKOULIS SHIPPING SA (CR)	60.76	ΝΗΡΕΥΣ (ΚΟ) - NIREFS SA (CR)	4.54
INTRAKAT (ΚΟ) - INTRACOM CONSTR. (CR)	60.08	ΠΕΤΡΟΠΟΥΛΟΣ ΠΕΤΡΟΣ (ΚΟ) - PETROPOULOS PETROS (CR)	4.55
EUROBANK PROPERTIES ΑΕΕΑΠ (ΚΟ) - EUROBANK PROPERTIES REIC (CR)	58.57	ΜΕΤΚΑ (ΚΟ) - ΜΕΤΚΑ (CR)	4.61
ΖΑΜΠΑ (ΚΑ) - ΖΑΜΠΑ SA (CB)	55.80	ΜΟΤΟΡ ΟΪΛ (ΚΟ) - MOTOR OIL (CR)	6.52
ΙΝΤΕΑΛ ΟΜΙΛΟΣ (ΚΟ) - IDEAL GROUP SA (CR)	55.78	ΚΑΡΑΜΟΛΕΓΚΟΣ (ΚΟ) - KARAMOLEGOS SA (CR)	6.70
UNIBIOS (ΚΟ) - UNIBIOS (CR)	55.06	ΑΥΤΟΗΕΛΛΑΣ (ΚΟ) - ΑΥΤΟΗΕΛΛΑΣ SA (CR)	6.74
ΡΕΒΟΪΛ (ΚΟ) - REVOIL (CR)	40.86	ΚΑΡΑΤΖΗ (ΚΟ) - KARATZIS SA (CR)	6.76

\* Εξαιρούνται οι Μετοχές με P/E αρνητικό ή >= 100 - The Shares, whose P/E is negative or >= 100 are not Included.

Μετοχές με τις μεγαλύτερες και μικρότερες Μερισματοδόσεις στο Χρηματιστήριο Αθηνών κατά την 31/12/2012  
Stocks with the Highest and Lowest Dividend Yields in the Athex Exchange on 31/12/2012 (\*)

ΜΕΤΟΧΗ - SHARE NAME	Μερισ/δόση Divident Yield (%)	ΜΕΤΟΧΗ - SHARE NAME	Μερισ/δόση Divident Yield (%)
MIG REAL ESTATE (ΚΟ) - MIG REAL ESTATE (CR)	16.34	ΟΛΠ (ΚΟ) - P.P.A. S.A. (CR)	0.06
TRASTOR Α.Ε.Ε.Α.Π. (ΚΟ) - TRASTOR REAL EST. INV. CO.(CR)	16.00	ΙΝΤΡΑΛΟΤ (ΚΟ) - INTRALOT (CR)	0.19
ΛΕΒΕΝΤΕΡΗΣ Ν. (ΠΑ) - N. LEVEDERIS SA (PB)	13.55	ΚΑΡΑΜΟΛΕΓΚΟΣ (ΚΟ) - KARAMOLEGOS SA (CR)	0.58
ΟΠΑΠ (ΚΟ) - ΟΡΑΡ (CR)	13.33	ΙΚΤΙΝΟΣ ΕΛΛΑΣ (ΚΟ) - IKTINOS HELLAS SA (CR)	1.55
ΑΥΤΟΗΕΛΛΑΣ (ΚΟ) - ΑΥΤΟΗΕΛΛΑΣ SA (CR)	8.33	ΟΛΘ (ΚΟ) - ΤΡΑ SA (CR)	1.75
EUROBANK PROPERTIES ΑΕΕΑΠ (ΚΟ) - EUROBANK PROPERTIES REIC (CR)	8.30	ΤΕΡΝΑ ΕΝΕΡΓΕΙΑΚΗ (ΚΟ) - TERNA ENERGY (CR)	1.86
ΜΕΤΚΑ (ΚΟ) - ΜΕΤΚΑ (CR)	7.66	ΠΛΑΙΣΙΟ COMPUTERS (ΚΟ) - PLAISIO COMPUTERS SA (CR)	2.19
ΖΑΜΠΑ (ΚΑ) - ΖΑΜΠΑ SA (CB)	6.55	ΓΕΚΕ (ΚΑ) - GEKE SA (CB)	2.28

\* Χρήση 2011 - Fiscal Year 2011

Τα 10 χρεόγραφα με τις μεγαλύτερες και μικρότερες Μεταβολές Τιμής μέσα στο μήνα Δεκέμβριο 2012  
10 Securities with the Highest and Lowest Price Changes on December 2012 (\*)

ΜΕΤΟΧΗ - SHARE NAME	Μεταβ. Τιμής Pr.Change (%)	ΜΕΤΟΧΗ - SHARE NAME	Μεταβ. Τιμής Pr.Change (%)
COMPUCON (ΚΟ) - COMPUCON SA (CR)	276.00	ΛΕΒΕΝΤΕΡΗΣ Ν. (ΠΑ) - N. LEVEDERIS SA (PB)	-50.62
ΓΙΟΥΡΟΜΠΡΟΚΕΡΣ (ΚΟ) - EUROBROKERS S.A. (CR)	275.41	ΟΛΥΜΠΙΚ ΚΑΤΕΡΙΝΓ (ΚΟ) - OLYMPIC CATERING SA (CR)	-49.47
ΙΝΤΕΑΛ ΟΜΙΛΟΣ (ΚΟ) - IDEAL GROUP SA (CR)	94.53	ΚΑΘΗΜΕΡΙΝΗ (ΚΟ) - KATHIMERINI SA (CR)	-40.22
ΔΡΟΜΕΑΣ (ΚΟ) - DROMEAS SA (CR)	90.60	ΤΗΛΕΤΥΠΟΣ (ΚΟ) - TELETIPOS SA (CR)	-36.13
ΝΤΡΟΥΚΦΑΡΜΠΕΝ ΕΛΛΑΣ (ΚΟ) - DRUCKFARBEN HELLAS (CR)	79.26	ΣΦΑΚΙΑΝΑΚΗΣ (ΚΟ) - SFAKIANAKIS SA (CR)	-30.56
ΑΛΟΥΜΥΛ (ΚΟ) - ALUMIL (CR)	75.19	ΒΑΡΒΕΡΗΣ Ν. - MODA BAGNO (ΚΟ) - VARVERIS - MODA BAGNO SA (CR)	-30.06
ΑΛΚΟ ΕΛΛΑΣ (ΚΟ) - ALCO HELLAS SA (CR)	71.59	ΕΒΡΟΦΑΡΜΑ (ΚΟ) - EVROFARMA SA (CR)	-25.47
ΧΑΛΚΟΡ (ΚΑ) - HALKOR SA (CB)	71.32	ΚΛΩΣ/ΓΙΑ ΝΑΥΠΑΚΤΟΥ (ΚΑ) - NAFPAKTOS TEXTILE IND. SA (CB)	-18.30
PAPERPACK (ΚΟ) - PAPERPACK (CR)	71.02	ΖΑΜΠΑ (ΚΑ) - ΖΑΜΠΑ SA (CB)	-17.43
ΜΑΘΙΟΣ ΠΥΡΙΜΑΧΑ (ΚΟ) - MATHIOS REFRACTORY SA (CR)	70.57	ΑΛΦΑ ΓΚΡΙΣΙΝ Α.Ε. (ΚΟ) - ALPHA GRISSIN S.A. (CR)	-15.83

\* Οι Μεταβολές Τιμών έχουν λάβει υπόψη τις αποκοπές Μερισμάτων & Δικαιωμάτων - The Price Changes have considered the Dividends & Rights Issues.  
Ακόμη, εξαιρούνται οι Μετοχές, που έχουν Μηδενικές Μεταβολές Τιμών - The Stocks whose Price Changes equal to zero are not considered.

Τα 10 χρεόγραφα με την μεγαλύτερη Αξία Συναλλαγών κατά το μήνα Δεκέμβριο 2012  
10 Securities with the highest Transactions Value on December 2012

ΜΕΤΟΧΗ - SHARE NAME	Αξία Συναλλαγών (Ευρώ) Value of Transactions (Euro)	Συμμετοχή * Participation (%)	Συναλλαγές σε Τεμάχια Transactions in Items	Συμμετοχή * Participation (%)
ΕΘΝΙΚΗ ΤΡΑΠΕΖΑ (ΚΟ) - NATIONAL BANK (CR)	131,830,555.92	13.63	97,738,180	12.30
ΟΤΕ (ΚΟ) - ΟΤΕ (CR)	105,281,125.28	10.88	22,306,202	2.81
ΟΠΑΠ (ΚΟ) - ΟΡΑΡ (CR)	92,639,521.62	9.58	17,129,538	2.16
ALPHA BANK (ΚΟ) - ALPHA BANK (CR)	84,066,985.17	8.69	55,916,397	7.04
ΚΑΕ (ΚΟ) - HELL. DUTY FREE SHOPS SA (CR)	53,419,360.71	5.52	5,489,695	0.69
ΠΕΙΡΑΙΩΣ ΤΡΑΠΕΖΑ (ΚΟ) - PIRAEUS BANK (CR)	53,326,616.87	5.51	148,610,616	18.71
ΔΕΗ (ΚΟ) - PPC (CR)	52,807,407.50	5.46	9,831,321	1.24
COCA - COLA ΤΡΙΑ ΕΦΙΛΟΝ (ΚΟ) - COCA - COLA HBC (CR)	52,787,055.63	5.46	3,122,818	0.39
ΜΥΤΙΛΗΝΑΙΟΣ (ΚΟ) - ΜΥΤΙΛΙΝΕΟΣ HOLDINGS (CR)	23,316,139.30	2.41	5,750,473	0.72
ΜΟΤΟΡ ΟΙΛ (ΚΟ) - MOTOR OIL (CR)	21,553,069.78	2.23	2,727,504	0.34
<b>ΣΥΝΟΛΟ - TOTAL</b>	<b>671,027,837.78</b>	<b>69.37</b>	<b>368,622,744</b>	<b>46.41</b>

\* Επί του Συνόλου των Μετοχών - It refers to the Total of Shares.

Τα 10 Χρεόγραφα με τη μεγαλύτερη εμπορευσιμότητα κατά το μήνα Δεκέμβριο 2012  
10 Securities with the Highest Marketability on December 2012

ΜΕΤΟΧΗ - SHARE NAME	Εμπορ/τα (%) Marketability	Συναλλαγές σε Τεμάχια Transactions in Items	Συμμετοχή * Participation (%)	Αξία Συναλλαγών (Ευρώ) Value of Transactions (Euro)	Συμμετοχή * Participation (%)
ΓΕΝΙΚΗ ΤΡΑΠΕΖΑ (ΚΟ) - GENIKI BANK (CR)	89.15	15,419,969	1.94	519,195.49	0.05
ΔΙΟΝΙΟ (ΚΟ) - DIONIC (CR)	32.57	10,216,533	1.29	1,928,998.38	0.20
NBGAM ETF GREECE & TURKEY 30 - NBGAM ETF GREECE & TURKEY 30	16.48	64,052	0.01	530,939.76	0.05
FOURLIS ΣΥΜΜΕΤΟΧΩΝ (ΚΟ) - FOURLIS (CR)	16.11	8,214,645	1.03	16,557,436.45	1.71
ΠΕΙΡΑΙΩΣ ΤΡΑΠΕΖΑ (ΚΟ) - PIRAEUS BANK (CR)	13.00	148,610,616	18.71	53,326,616.87	5.51
ALPHA BANK (ΚΟ) - ALPHA BANK (CR)	10.47	55,916,397	7.04	84,066,985.17	8.69
ΕΘΝΙΚΗ ΤΡΑΠΕΖΑ (ΚΟ) - NATIONAL BANK (CR)	10.22	97,738,180	12.30	131,830,555.92	13.63
NBGAM ETF ΓΔ Χ.Α. - NBGAM ETF	9.51	28,032	0.00	253,108.87	0.03
ΚΑΕ (ΚΟ) - HELL. DUTY FREE SHOPS SA (CR)	8.20	5,489,695	0.69	53,419,360.71	5.52
ΕΛΛΗΝΙΚΑ ΧΡΗΜΑΤΙΣΤΗΡΙΑ (ΚΟ) - HELLENIC EXCHANGES (CR)	7.80	5,096,565	0.64	20,533,554.46	2.12
<b>ΣΥΝΟΛΟ - TOTAL</b>	<b>---</b>	<b>346,794,684</b>	<b>43.66</b>	<b>362,966,752.08</b>	<b>37.52</b>

\* Επί του Συνόλου των Μετοχών - It refers to the Total of Shares.

Οι 10 Μεγαλύτερες Εταιρίες με Βάση τη Χρηματιστηριακή τους Αξία κατά την 31/12/2012  
10 Biggest Companies Based on their Market Capitalisation on 31/12/2012

ΕΤΑΙΡΙΕΣ - NAME OF COMPANIES	Χρημ/κή Αξία (Ευρώ) Market Capitalisation (Euro)	Συμμετοχή * Participation (%)
COCA-COLA Ε.Ε.Ε. Α.Ε. - COCA-COLA HELLENIC BOTTLING COMPANY S.A.	6,487,997,073.90	19.23
ΟΤΕ Α.Ε. - HELLENIC TELECOM. ORG.	2,499,766,983.90	7.41
ΕΛΛΗΝΙΚΑ ΠΕΤΡΕΛΑΙΑ Α.Ε. - HELLENIC PETROLEUM S.A.	2,261,700,369.00	6.70
ΟΡΓΑΝΙΣΜΟΣ ΠΡΟΓΝΩΣΤΙΚΩΝ ΑΓΩΝΩΝ ΠΟΔΟΣΦΑΙΡΟΥ Α.Ε. - GREEK ORGANISATION OF FOOTBALL PROGNOSTICS S.A.	1,722,600,000.00	5.11
ΔΗΜΟΣΙΑ ΕΠΙΧΕΙΡΗΣΗ ΗΛΕΚΤΡΙΣΜΟΥ ΑΕ - PUBLIC POWER CORPORATION SA	1,366,480,000.00	4.05
ΕΘΝΙΚΗ ΤΡΑΠΕΖΑ ΤΗΣ ΕΛΛΑΔΟΣ Α.Ε. - NATIONAL BANK OF GREECE S.A.	1,233,356,721.78	3.66
ΤΙΤΑΝ ΑΝΩΝΥΜΗ ΕΤΑΙΡΙΑ ΤΣΙΜΕΝΤΩΝ - TITAN CEMENT COMPANY S.A.	1,125,611,166.08	3.34
ΜΟΤΟΡ ΟΙΛ (ΕΛΛΑΣ) ΔΙΥΛΙΣΤΗΡΙΑ ΚΟΡΙΝΘΟΥ ΑΕ - MOTOR OIL (HELLAS) CORINTH REFINERIES SA	919,498,734.00	2.73
ΚΑΤΑΣΤΗΜΑΤΑ ΑΦΟΡΟΛΟΓΗΤΩΝ ΕΙΔΩΝ Α.Ε. ΕΚΜΕΤΑΛ. Κ.Α.Ε. & ΒΙΟΜ., ΒΙΟΤ., ΤΕΧΝ. & ΕΜΠΟΡ. ΕΤΑΙΡΕΙΑ Α.Ε. - DUTY FREE SHOPS A CORPORATION OPERATING DFS AND LAI	864,970,873.20	2.56
ΒΙΟΧΑΛΚΟ ΕΛΛΗΝΙΚΗ ΒΙΟΜΗΧΑΝΙΑ ΧΑΛΚΟΥ ΚΑΙ ΑΛΟΥΜΙΝΙΟΥ Α.Ε. - VIOHALKO HELLENIC COPPER AND ALUMINIUM INDUSTRY S.A.	781,938,436.72	2.32
<b>ΣΥΝΟΛΟ - TOTAL</b>	<b>19,263,920,358.58</b>	<b>57.09</b>

\* Επί του Συνόλου της Χρηματιστηριακής Αξίας των Μετοχών - It refers to the Total Shares' Market Capitalisation.

ΣΤΟΙΧΕΙΑ ΣΥΝΑΛΛΑΓΩΝ ΑΝΟΙΚΤΩΝ ΠΩΛΗΣΕΩΝ - SHORT SELLING

Χρεόγραφα Securities	Αξία Συναλλαγών Transactions Value	Όγκος Συναλλαγών Transactions Volume	% στον Συνολικό Όγκο of Total Volume	Αξία Συναλλαγών Κλείσιμο Καθαρής Θέσης Ανοικτής Πώλησης Short Covering Trans. Value	Όγκος Συναλλαγών Κλείσιμο Θέσης Ανοικτής Πώλησης Short Covering Volume	% στον Συνολικό Όγκο of Total Volume
ALPHA BANK (KO) - ALPHA BANK (KO) - ALPHA BANK (CR)	0.00	0	0.00	10,580.80	8,160.00	0.16
COCA - COLA ΤΡΙΑ ΕΨΙΛΟΝ (KO) - COCA - COLA ΤΡΙΑ ΕΨΙΛΟΝ (KO) - COCA - C	0.00	0	0.00	36,707.96	2,235.00	0.98
EUROBANK PROPERTIES ΑΕΕΑΠ (KO) - EUROBANK PROPERTIES ΑΕΕΑΠ (KO) - E	0.00	0	0.00	1,370.52	282.00	1.92
FRIGOGLOSS (KO) - FRIGOGLOSS (KO) - FRIGOGLOSS SA (CR)	0.00	0	0.00	1,876.84	390.00	1.80
JUMBO (KO) - JUMBO (KO) - JUMBO SA (CR)	0.00	0	0.00	8,430.00	1,500.00	0.50
MARFIN INVESTMENT GROUP (KO) - MARFIN INVESTMENT GROUP (KO) - MA	0.00	0	0.00	4,898.25	12,535.00	0.24
ΒΙΟΧΑΛΚΟ (ΚΑ) - ΒΙΟΧΑΛΚΟ (ΚΑ) - ΒΙΟΧΑΛΚΟ (CB)	0.00	0	0.00	5,276.31	1,524.00	1.47
<b>ΔΕΗ (KO) - ΔΕΗ (KO) - PPC (CR)</b>	0.00	0	0.00	9,453.45	1,767.00	0.23
ΕΘΝΙΚΗ ΤΡΑΠΕΖΑ (KO) - ΕΘΝΙΚΗ ΤΡΑΠΕΖΑ (KO) - NATIONAL BANK (CR)	0.00	0	0.00	18,128.60	14,980.00	0.13
ΕΛΛΑΚΤΩΡ (KO) - ΕΛΛΑΚΤΩΡ (KO) - ELLAKTOR (CR)	0.00	0	0.00	3,672.00	2,025.00	0.57
ΕΛΛΗΝΙΚΑ ΠΕΤΡΕΛΑΙΑ (KO) - ΕΛΛΗΝΙΚΑ ΠΕΤΡΕΛΑΙΑ (KO) - HELLENIC PETROLEI	0.00	0	0.00	9,386.58	1,398.00	1.59
ΕΛΛΗΝΙΚΑ ΧΡΗΜΑΤΙΣΤΗΡΙΑ (KO) - ΕΛΛΗΝΙΚΑ ΧΡΗΜΑΤΙΣΤΗΡΙΑ (KO) - HELLENIC	0.00	0	0.00	3,964.08	996.00	0.56
ΙΝΤΡΑΛΟΤ (KO) - ΙΝΤΡΑΛΟΤ (KO) - INTRALOT (CR)	0.00	0	0.00	3,163.43	1,815.00	0.42
ΚΑΕ (KO) - ΚΑΕ (KO) - HELL. DUTY FREE SHOPS SA (CR)	0.00	0	0.00	6,211.80	510.00	1.51
ΚΥΠΡΟΥ ΤΡΑΠΕΖΑ (KO) - ΚΥΠΡΟΥ ΤΡΑΠΕΖΑ (KO) - BANK OF CYPRUS (CR)	0.00	0	0.00	6,532.48	27,480.00	0.62
ΜΕΤΚΑ (KO) - ΜΕΤΚΑ (KO) - ΜΕΤΚΑ (CR)	0.00	0	0.00	3,578.02	396.00	0.89
ΜΟΤΟΡ ΟΪΛ (KO) - ΜΟΤΟΡ ΟΪΛ (KO) - MOTOR OIL (CR)	0.00	0	0.00	6,667.56	846.00	0.99
ΜΥΤΙΛΗΝΑΙΟΣ (KO) - ΜΥΤΙΛΗΝΑΙΟΣ (KO) - MYTILINEOS HOLDINGS (CR)	0.00	0	0.00	5,460.15	1,335.00	0.44
ΟΛΠ (KO) - ΟΛΠ (KO) - P.P.A. S.A. (CR)	0.00	0	0.00	1,736.60	114.00	0.45
ΟΠΑΠ (KO) - ΟΠΑΠ (KO) - OPAP (CR)	0.00	0	0.00	20,015.36	3,648.00	0.58
ΟΤΕ (KO) - ΟΤΕ (KO) - ΟΤΕ (CR)	0.00	0	0.00	26,722.30	5,610.00	0.58
ΠΕΙΡΑΙΩΣ ΤΡΑΠΕΖΑ (KO) - ΠΕΙΡΑΙΩΣ ΤΡΑΠΕΖΑ (KO) - PIRAEUS BANK (CR)	0.00	0	0.00	5,290.39	17,460.00	0.15
ΤΕΡΝΑ ΕΝΕΡΓΕΙΑΚΗ (KO) - ΤΕΡΝΑ ΕΝΕΡΓΕΙΑΚΗ (KO) - TERNA ENERGY (CR)	0.00	0	0.00	1,973.58	666.00	0.38
ΤΙΤΑΝ (KO) - ΤΙΤΑΝ (KO) - TITAN CEMENT (CR)	0.00	0	0.00	11,955.43	900.00	3.62
ΤΡΑΠΕΖΑ EUROBANK ERGASIAS (KO) - ΤΡΑΠΕΖΑ EUROBANK ERGASIAS (KO) - E	0.00	0	0.00	4,715.20	8,400.00	0.39
Σημείωση - Note						

Το Διοικητικό Συμβούλιο της Επιτροπής Κεφαλαιαγοράς κατά την 629η/25.10.2012 συνεδρίαση του, αποφάσισε να παρατείνει την απαγόρευση των ανοικτών πωλήσεων μετοχών και Διαπραγματεύσιμων Αμοιβαίων Κεφαλαίων εισηγμένων στο Χρηματιστήριο Αθηνών μέχρι την 31/01/2013 - The Hellenic Capital Market Commission has decided to extend the short selling of shares and ETFs listed in Athens Exchange Until January 31th, 2013.

ΜΕΤΑΒΟΛΕΣ ΜΕΤΟΧΙΚΟΥ ΚΕΦΑΛΑΙΟΥ  
SHARE CAPITAL CHANGES

ΜΕΤΟΧΗ NAME OF STOCK	Ημερομηνία Αποκοπής Μερισμάτων/Αποδείξεως Ex Coupon Date	Αριθμός Νέων Δωρεών Μετοχών Number of New Bonus Shares	Αριθμός Νέων Μετοχών (Με Καταβολή Μετρητών) Number of New Shares (By Rights' Issue)	Τιμή Διάθεσης Ευρώ Issue Price Euro	Αλλαγή Ονομ. Αξίας (Ευρώ) Change of Nominal Value (Euro)	
					Νέα New	Παλιά Old
UNIBIOS A.E. ΣΥΜΜΕΤΟΧΩΝ (ΚΟ) - UNIBIOS HOLDINGS S.A. (CR)	03/12/2012		1 νέα ΚΟ / 1 παλιά ΚΟ - 1 new CR / 1 old CR	0.30		
MARFIN INVESTMENT GROUP A.E. ΣΥΜΜΕΤΟΧΩΝ (ΚΟ) - MARFIN INVESTMENT GROUP HOLDINGS SA (CR)	05/12/2012				0.30	0.54
PAPERPACK A.B.E.E. (ΚΟ) - PAPERPACK S.A. (CR)	05/12/2012		1 νέα ΚΟ / -3 παλιές ΚΟ - 1 new CR / -3 old CR		0.90	0.30
ΠΛΑΣΤΙΚΑ ΚΡΗΤΗΣ Α.Β.Ε.Ε. (ΚΟ) - CRETE PLASTICS S.A. (CR)	05/12/2012				0.68	0.33
ΠΛΑΣΤΙΚΑ ΚΡΗΤΗΣ Α.Β.Ε.Ε. (ΚΟ) - CRETE PLASTICS S.A. (CR)	05/12/2012				0.61	0.68
ΕΡΓΟΥΡΓΙΑ ΤΡΙΑ ΑΛΦΑ Α.Ε. (ΚΟ) - "WOOL INDUSTRY TRIA ALFA" S.A. (CR)	11/12/2012		13 νέες ΚΟ / 10 παλιές ΚΟ - 13 new CR / 10 old CR	2.83		
ΕΡΓΟΥΡΓΙΑ ΤΡΙΑ ΑΛΦΑ Α.Ε. (ΠΟ) - "WOOL INDUSTRY TRIA ALFA" S.A. (PR)	11/12/2012		13 νέες ΚΟ / 10 παλιές ΠΟ - 13 new CR / 10 old PR	2.83		
ΚΤΗΜΑ ΚΩΣΤΑ ΛΑΖΑΡΙΔΗ Α.Ε. (ΚΟ) - ΚΤΙΜΑ ΚΩΣΤΑΣ LAZARIDIS S.A. (CR)	28/12/2012				0.33	0.30
ΠΗΓΑΣΟΣ ΕΚΔΟΤΙΚΗ Α.Ε. (ΚΟ) - PEGASUS PUBLISHING S.A. (CR)	31/12/2012		1 νέα ΚΟ / 1 παλιά ΚΟ - 1 new CR / 1 old CR	1.00		

Ημερομηνία Αποκοπής Δικαιώματος Ex Coupon Date for Rights Issue	Αριθμός Μεγιστοαδειών No of Coupon	ΔΙΚΑΙΩΜΑΤΑ ΜΕΤΟΧΩΝ STOCKS RIGHTS	Στοιχεία Τελευταίας Συνεδρίασης του Μήνα Data of Month's Last Session						Συνολικές Μηνός σε Τεμάχια Monthly Transactions in Items	Αριθμός Πράξεων Μηνός Monthly Nr of Trades	Αξία Συνολικών Μηνός (Ευρώ) Monthly Value of Transactions (Euro)	
			Τιμές Συναλλαγών Τοις Μετρητοίς (Ευρώ) Transactions' Prices in Cash (Euro)			Τιμή Τελευταίας Ζήτησεως Price of Last Bid	Τεμάχια Τελευταίας Προσφοράς Volume of Last Bid	Τιμή Τελευταίας Προσφοράς Price of Last Offer				Τεμάχια Τελευταίας Προσφοράς Volume of Last Offer
			Κατώτερη Low	Ανώτερη High	Τελευταία Last							
03.12.12	UNIBIOS A.E. ΣΥΜΜΕΤΟΧΩΝ (ΚΟ) - UNIBIOS HOLDINGS S.A. (CR)		0.00		...	0.00	21,171	52,000	5	98.38		
11.12.12	"Τρία Άλφα" (ΚΟ) - "Triá Alfa" (CR)		1.46		...	1.00	455	0	0	0.00		
11.12.12	"ΤΡΙΑ ΑΛΦΑ" (ΠΟ) - "TRIA ALFA" (PR)		1.46		0	0.11	108	0	0	0.00		

ΑΡΙΘΜΟΣ ΕΙΣΗΓΜΕΝΩΝ ΟΜΟΛΟΓΙΑΚΩΝ ΔΑΝΕΙΩΝ, ΕΤΑΙΡΙΩΝ & ΜΕΤΟΧΙΚΩΝ ΕΚΔΟΣΕΩΝ ΣΤΟ ΤΕΛΟΣ ΤΟΥ ΜΗΝΑ  
NUMBER OF LISTED BONDS LOANS, COMPANIES & STOCK ISSUES AT THE END OF THE MONTH

ΕΤΗ YEARS	ΧΡΕΟΓΡΑΦΑ - SECURITIES										Δ.Α.Κ - E.T.Fs
	Αριθμός Ομολογιακών Δανείων Number of Bonds		Κύρια Αγορά Main Market		Χαμηλής Διασποράς Low Dispersion		Επιτήρηση Surveillance		Προς Διαγραφή Under Deletion		
	Εθνικά National	Διεθνή Foreign	Αριθμός Εταιριών Number of Companies	Αριθμός Εισηγμένων Μετοχικών Εκδόσεων (Κοινών - Προνομ.) Number of Listed Share Issues	Αριθμός Εταιριών Number of Companies	Αριθμός Εισηγμένων Μετοχικών Εκδόσεων (Κοινών - Προνομ.) Number of Listed Share	Αριθμός Εταιριών Number of Companies	Αριθμός Εισηγμένων Μετοχικών Εκδόσεων (Κοινών - Προνομ.) Number of Listed Share	Αριθμός Εταιριών Number of Companies	Αριθμός Εισηγμένων Μετοχικών Εκδόσεων (Κοινών - Προνομ.) Number of Listed Share	
2011	56 **	1	180	185	18	16	41	42	3	4	3
2012											
Ιαν. - Jan.	50 **	1	180	185	18	16	41	42	3	4	3
Φεβ. - Feb.	49 **	1	180	185	18	16	41	42	3	4	3
Μάρ. - Mar.	13 **	1	177	182	18	16	40	41	3	4	3
Απρ. - Apr.	13 **	1	164	169	16	14	45	46	4	5	3
Μάιος - May	13 **	1	162	167	19	17	42	43	4	5	3
Ιούν.-Jun.	13 **	1	162	167	20	18	44	45	4	5	3
Ιούλ.-Jul.	12 **	1	161	166	19	17	47	48	4	5	3
Αύγ. - Aug.	12 **	1	159	164	19	17	41	41	4	5	3
Σεπ. - Sep.	12 **	1	159	164	19	17	43	44	4	5	3
Οκτ. - Oct.	12 **	1	159	164	19	17	43	44	4	5	3
Νοέμ.-Nov.	12 **	1	159	164	18	16	42	43	2	3	3
Δεκ.-Dec.	12 **	1	156	161	20	18	42	43	2	3	3

Σημ. 1.: Στον συνολικό αριθμο εταιρειών και χρεογράφων δεν περιλαμβάνονται οι ανασταλμενες / Suspended companies are not included in the total number of companies and stocks.

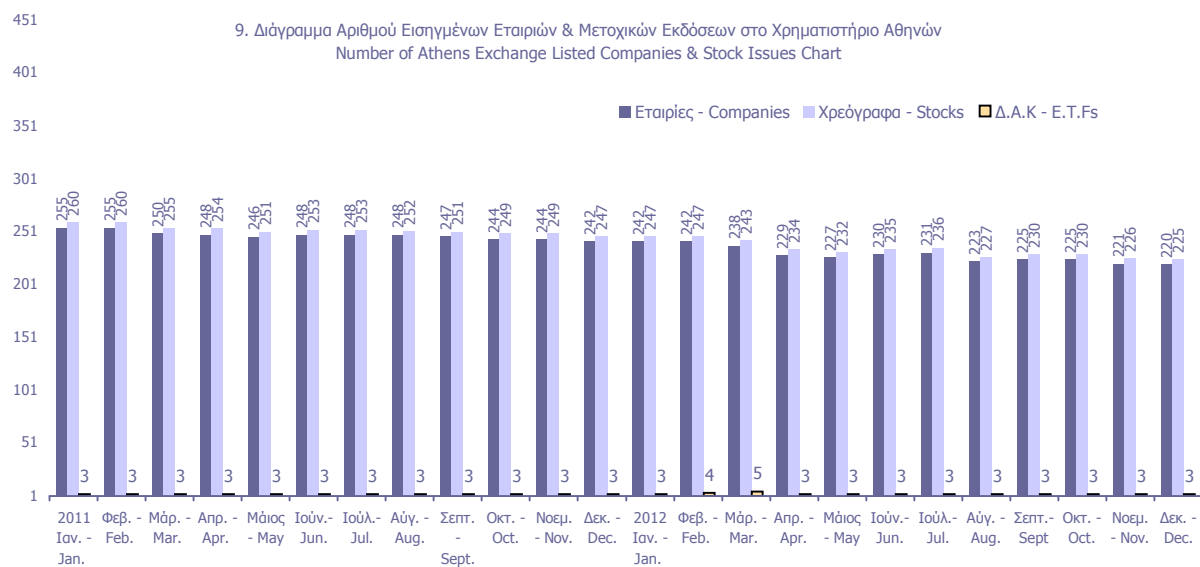

Κυριότεροι ευρωπαϊκοί χρηματιστηριακοί δείκτες (κλείσιμο τέλους περιόδου). Σωρευτικές μεταβολές από 31/12/2002  
Major european stock exchanges indices (closing at the end of period). Cumulative changes since 31/12/2002

ΕΤΟΣ / ΜΗΝΑΣ YEAR / MONTH	ATHEX - Greece		BEL20-Βέλγιο		CAC 40-France		DAX-Germany		FTSE MIB - Ιταλία		IBEX 35-Spain		PSI20-Portugal	
	Τιμή στο κλείσιμο	Δ%	Τιμή στο κλείσιμο	Δ%	Τιμή στο κλείσιμο	Δ%	Τιμή στο κλείσιμο	Δ%	Τιμή στο κλείσιμο	Δ%	Τιμή στο κλείσιμο	Δ%	Τιμή στο κλείσιμο	Δ%
2002	1,748.42		2,025.04		3,063.91		2,892.63		23,508.44		6,036.90		5,824.70	
2003	2,263.58	29.46%	2,244.18	10.82%	3,557.90	16.12%	3,965.16	37.08%	26,887.00	14.37%	7,737.20	28.17%	6,747.41	15.84%
2004	2,786.18	59.35%	2,932.62	44.82%	3,821.16	24.72%	4,256.08	47.14%	30,903.00	31.45%	9,080.80	50.42%	7,600.16	30.48%
2005	3,663.90	109.55%	3,549.25	75.27%	4,715.23	53.90%	5,408.26	86.97%	35,704.00	51.88%	10,733.90	77.80%	8,618.67	47.97%
2006	4,394.13	151.32%	4,388.53	116.71%	5,541.76	80.87%	6,596.92	128.06%	41,434.00	76.25%	14,146.50	134.33%	11,197.60	92.24%
2007	5,178.83	196.20%	4,127.47	103.82%	5,614.08	83.23%	8,067.32	178.89%	38,554.00	64.00%	15,182.30	151.49%	13,019.40	123.52%
2008	1,786.51	2.18%	1,908.64	-5.75%	3,217.97	5.03%	4,810.20	66.29%	19,460.00	-17.22%	9,195.80	52.33%	6,341.34	8.87%
2009	2,196.16	25.61%	2,511.62	24.03%	3,936.33	28.47%	5,957.43	105.95%	23,248.39	-1.11%	11,940.00	97.78%	8,463.85	45.31%
2010	1,413.94	-19.13%	2,578.60	27.34%	3,804.78	24.18%	6,914.19	139.03%	19,105.71	-18.73%	9,859.10	63.31%	7,588.31	30.28%
2011	680.42	-61.08%	2,083.42	2.88%	3,159.81	3.13%	5,898.35	103.91%	15,089.74	-35.81%	8,566.30	41.90%	5,494.27	-5.67%
Jan-12	796.02	-54.47%	2,206.80	8.98%	3,298.55	7.66%	6,458.91	123.29%	15,828.05	-32.67%	8,509.20	40.95%	5,325.05	-8.58%
Feb-12	743.59	-57.47%	2,275.86	12.39%	3,472.54	13.34%	6,856.08	137.02%	16,351.41	-30.44%	8,465.90	40.24%	5,580.52	-4.19%
Mar-12	728.93	-58.31%	2,324.05	14.77%	3,423.81	11.75%	6,946.83	140.16%	14,592.34	-37.93%	8,008.00	32.65%	5,556.81	-4.60%
Apr-12	699.91	-59.97%	2,208.44	9.06%	3,212.80	4.86%	6,761.19	133.74%	12,873.84	-45.24%	7,011.00	16.14%	5,233.86	-10.14%
May-12	525.45	-69.95%	2,093.56	3.38%	3,017.01	-1.53%	6,264.38	116.56%	12,873.84	-45.24%	6,089.80	0.88%	4,513.38	-22.51%
Jun-12	611.16	-65.05%	2,227.63	10.00%	3,196.65	4.33%	6,416.28	121.81%	14,274.37	-39.28%	7,102.20	17.65%	4,697.96	-19.34%
Jul-12	598.68	-65.76%	2,274.84	12.34%	3,291.66	7.43%	6,772.26	134.12%	13,890.99	-40.91%	6,738.10	11.62%	4,688.08	-19.51%
Aug-12	646.82	-63.01%	2,345.69	15.83%	3,413.07	11.40%	6,970.79	140.98%	15,100.48	-35.77%	7,420.50	22.92%	4,998.86	-14.18%
Sep-12	739.12	-57.73%	2,385.93	17.82%	3,395.30	10.82%	7,251.05	150.67%	15,205.89	-35.32%	7,753.80	28.44%	5,195.78	-10.80%
Oct-12	801.32	-54.17%	2,369.21	17.00%	3,429.27	11.92%	7,260.63	151.00%	15,539.71	-33.90%	7,842.90	29.92%	5,355.96	-8.05%
Nov-12	809.14	-53.72%	2,436.95	20.34%	3,557.28	16.10%	7,405.50	156.01%	15,808.24	-32.76%	7,934.60	31.44%	5,256.38	-9.76%
Dec-12	907.90	-48.07%	2,475.81	22.26%	3,641.07	18.84%	7,612.39	163.17%	16,273.38	-30.78%	8,167.50	35.29%	5,655.15	-2.91%

10. Διάγραμμα σωρευτικών μεταβολών από 31/12/2002  
Cumulative changes chart since 31/12/2002

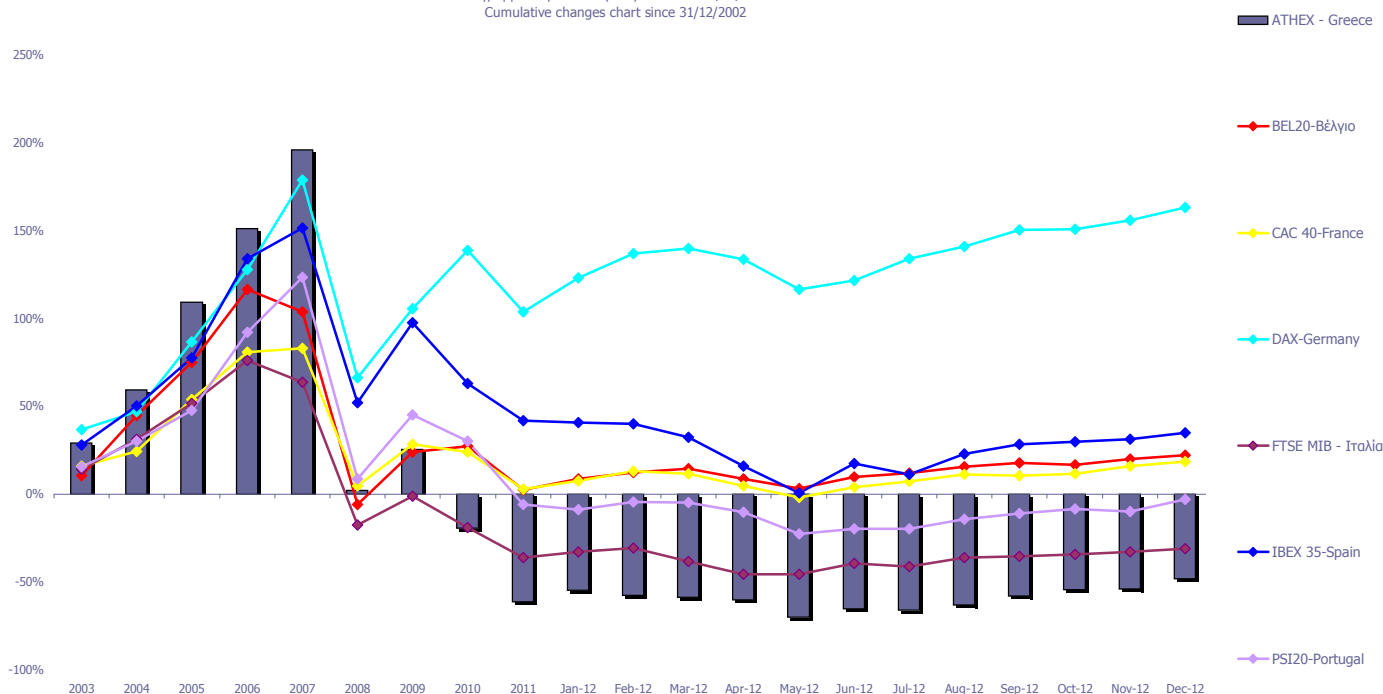

Πηγή Στοιχείων / Data Source

Ανοδικές/Καθοδικές συνεδριάσεις, Μεταβλητότητα και Συντελεστές Συσχέτισης Ξένων χρηματιστηριακών δεικτών με Γενικό Δείκτη ΧΑ  
Posit./Neg. Trading Sessions, Volatility and Correlation Co-Efficients of major foreign indices with the ATHEX Composite index

Τρίμηνα Quarters	FTSE@100				Συντελεστής Συσχέτισης με Γεν. Δείκτη Χ.Α. Correlation with ATHEX Composite Index	Γενικός Δείκτης Χ.Α - ATHEX COMPOSITE INDEX				Δ%
	Συνεδριάσεις Trading sessions		Δ%	Μεταβλητότητα (SD) Volatility		Συνεδριάσεις - Trading sessions				
	Ανοδικές Positive	Καθοδικές Negative				Ανοδικές Positive	Κοινά ανοδικές με FTSE@100 Positive trading both for the session and FTSE@100	Καθοδικές Negative	Κοινά καθοδικές με FTSE@100 Negative in common with FTSE@100	
2011:1	28	35	0.15%	0.88%	0.01	34	12	27	12	8.58%
2011:2	33	27	0.63%	0.91%	0.33	23	16	39	21	-16.68%
2011:3	33	32	-13.74%	1.83%	0.30	15	12	50	30	-37.58%
2011:4	30	33	8.65%	1.41%	0.51	29	19	34	23	-14.78%
2012:1	30	34	3.52%	0.80%	0.12	35	17	28	15	7.13%
2012:2	32	28	-3.42%	1.13%	0.20	28	18	31	17	-16.16%
2012:3	29	33	3.35%	0.84%	0.17	39	17	25	13	20.94%
2012:4	36	28	2.43%	0.67%	0.18	36	24	27	16	22.84%

Τρίμηνα Quarters	DAX				Συντελεστής Συσχέτισης με Γεν. Δείκτη Χ.Α. Correlation with ATHEX Composite Index	Γενικός Δείκτης Χ.Α - ATHEX COMPOSITE INDEX				Δ%
	Συνεδριάσεις Trading sessions		Δ%	Μεταβλητότητα (SD) Volatility		Συνεδριάσεις - Trading sessions				
	Ανοδικές Positive	Καθοδικές Negative				Ανοδικές Positive	Κοινά ανοδικές με DAX Positive sessions in common with DAX	Καθοδικές Negative	Κοινά καθοδικές με DAX Negative in common with DAX	
2011:1	34	30	1.84%	1.00%	0.19	34	18	27	13	8.58%
2011:2	32	31	4.76%	1.07%	0.41	23	18	39	26	-16.68%
2011:3	29	37	-25.41%	2.41%	0.41	15	10	50	32	-37.58%
2011:4	32	32	7.20%	2.17%	0.57	29	19	34	22	-14.78%
2012:1	35	30	17.78%	1.12%	0.13	35	22	28	15	7.13%
2012:2	30	31	-7.64%	1.47%	0.32	28	15	31	17	-16.16%
2012:3	35	29	13.01%	1.21%	0.34	39	25	25	15	20.94%
2012:4	38	24	4.98%	0.79%	0.20	36	23	27	12	22.84%

Τρίμηνα Quarters	CAC 40				Συντελ. συσχέτισης (correlation) με Γενικό Δείκτη Χ.Α. Trading sessions /Ανοδικές- Positive/Καθοδικές- Negative	Γενικός Δείκτης Χ.Α - ATHEX COMPOSITE INDEX				Δ%
	Συνεδριάσεις Trading sessions		Δ%	Μεταβλητότητα (SD) Volatility		Συνεδριάσεις - Trading sessions				
	Ανοδικές Positive	Καθοδικές Negative				Ανοδικές Positive	Κοινά ανοδικές με CAC 40 Positive trading both for the session and CAC 40	Καθοδικές Negative	Κοινά καθοδικές με CAC 40 Negative trading both for the session and CAC 40	
2011:1	35	29	4.85%	1.08%	0.16	34	17	27	10	8.58%
2011:2	33	30	-0.17%	1.09%	0.45	23	19	39	26	-16.68%
2011:3	29	37	-25.12%	2.36%	0.41	15	11	50	33	-37.58%
2011:4	30	34	5.96%	2.19%	0.58	29	19	34	23	-14.78%
2012:1	34	31	8.35%	1.12%	0.17	35	22	28	16	7.13%
2012:2	30	31	-6.63%	1.57%	0.23	28	15	31	17	-16.16%
2012:3	33	31	6.21%	1.42%	0.28	39	26	25	18	20.94%
2012:4	37	27	7.24%	0.94%	0.24	36	26	27	16	22.84%

Τρίμηνα Quarters	IBEX 35				Συντελεστής Συσχέτισης με Γεν. Δείκτη Χ.Α. Correlation with ATHEX Composite Index	Γενικός Δείκτης Χ.Α - ATHEX COMPOSITE INDEX				Δ%
	Συνεδριάσεις Trading sessions		Δ%	Μεταβλητότητα (SD) Volatility		Συνεδριάσεις - Trading sessions				
	Ανοδικές Positive	Καθοδικές Negative				Ανοδικές Positive	Κοινά ανοδικές με IBEX 35 Positive sessions in common with IBEX 35	Καθοδικές Negative	Κοινά καθοδικές με IBEX 35 Negative in common with IBEX 35	
2011:1	32	32	7.28%	1.32%	0.30	34	17	27	12	8.58%
2011:2	32	31	-2.05%	1.12%	0.56	23	20	39	27	-16.68%
2011:3	28	38	-17.50%	2.38%	0.36	15	11	50	34	-37.58%
2011:4	30	34	0.23%	1.91%	0.55	29	18	34	22	-14.78%
2012:1	27	37	-6.52%	1.23%	0.22	35	20	28	22	7.13%
2012:2	29	32	-11.31%	2.07%	0.18	28	17	31	19	-16.16%
2012:3	34	30	9.17%	2.32%	0.23	39	26	25	17	20.94%
2012:4	34	29	5.34%	1.10%	0.31	36	21	27	15	22.84%



Ανοδικές/Καθοδικές συνεδριάσεις, Μεταβλητότητα και Συντελεστές Συσχέτισης Ξένων χρηματιστηριακών δεικτών με Γενικό Δείκτη ΧΑ  
Posit./Neg. Trading Sessions, Volatility and Correlation Co-Efficients of major foreign indices with the ATHEX Composite index

BEL-20					Γενικός Δείκτης Χ.Α - ATHEX COMPOSITE INDEX					
Τρίμηνα Quarters	Συνεδριάσεις Trading sessions		Δ%	Μεταβλητότητα (SD) Volatility	Συντελεστής Συσχέτισης με Γεν. Δείκτη Χ.Α. Correlation with ATHEX Composite Index	Συνεδριάσεις - Trading sessions				Δ%
	Ανοδικές Positive	Καθοδικές Negative				Ανοδικές Positive	Κοινά ανοδικές με BEL-20 Positive sessions in common with BEL-20	Καθοδικές Negative	Κοινά καθοδικές με BEL-20 Negative in common with BEL-20	
2011:1	36	28	3.24%	0.94%	0.28	34	19	27	11	8.58%
2011:2	34	29	-3.37%	0.85%	0.43	23	18	39	23	-16.68%
2011:3	29	37	-17.15%	2.13%	0.38	15	11	50	33	-37.58%
2011:4	26	38	-2.25%	1.74%	0.59	29	16	34	24	-14.78%
2012:1	35	30	11.55%	1.09%	0.24	35	25	28	18	7.13%
2012:2	29	32	-4.15%	1.28%	0.26	28	13	31	16	-16.16%
2012:3	35	29	7.11%	1.13%	0.32	39	26	25	16	20.94%
2012:4	34	30	3.77%	0.74%	0.26	36	22	27	15	22.84%

AEX					Γενικός Δείκτης Χ.Α - ATHEX COMPOSITE INDEX					
Τρίμηνα Quarters	Συνεδριάσεις Trading sessions		Δ%	Μεταβλητότητα (SD) Volatility	Συντελεστής Συσχέτισης με Γεν. Δείκτη Χ.Α. Correlation with ATHEX Composite Index	Συνεδριάσεις - Trading sessions				Δ%
	Ανοδικές Positive	Καθοδικές Negative				Ανοδικές Positive	Κοινά ανοδικές με AEX Positive sessions in common with AEX	Καθοδικές Negative	Κοινά καθοδικές με AEX Negative in common with AEX	
2011:1	32	32	3.12%	0.83%	0.17	34	17	27	13	8.58%
2011:2	27	36	-7.10%	0.84%	0.40	23	15	39	28	-16.68%
2011:3	31	35	-17.51%	1.95%	0.40	15	12	50	32	-37.58%
2011:4	30	34	11.52%	1.71%	0.59	29	19	34	23	-14.78%
2012:1	32	33	3.53%	0.92%	0.25	35	19	28	16	7.13%
2012:2	28	32	-5.01%	1.28%	0.25	28	14	31	17	-16.16%
2012:3	33	31	5.73%	0.97%	0.27	39	24	25	16	20.94%
2012:4	40	24	5.48%	0.74%	0.21	36	26	27	14	22.84%

PSI-20					Γενικός Δείκτης Χ.Α - ATHEX COMPOSITE INDEX					
Τρίμηνα Quarters	Συνεδριάσεις Trading sessions		Δ%	Μεταβλητότητα (SD) Volatility	Συντελεστής Συσχέτισης με Γεν. Δείκτη Χ.Α. Correlation with ATHEX Composite Index	Συνεδριάσεις - Trading sessions				Δ%
	Ανοδικές Positive	Καθοδικές Negative				Ανοδικές Positive	Κοινά ανοδικές με PSI-20 Positive sessions in common with PSI-20	Καθοδικές Negative	Κοινά καθοδικές με PSI-20 Negative in common with PSI-20	
2011:1	36	28	1.32%	1.03%	0.33	34	21	27	12	8.58%
2011:2	29	34	-5.54%	1.02%	0.50	23	16	39	26	-16.68%
2011:3	31	35	-19.56%	1.97%	0.44	15	12	50	32	-37.58%
2011:4	27	37	-6.74%	1.51%	0.62	29	19	34	26	-14.78%
2012:1	33	32	1.14%	1.07%	0.08	35	21	28	17	7.13%
2012:2	24	37	-15.46%	1.18%	0.26	28	15	31	22	-16.16%
2012:3	36	28	10.60%	1.34%	0.33	39	25	25	14	20.94%
2012:4	36	28	8.84%	0.85%	0.30	36	21	27	13	22.84%

FTSE MIB					Γενικός Δείκτης Χ.Α - ATHEX COMPOSITE INDEX					
Τρίμηνα Quarters	Συνεδριάσεις Trading sessions		Δ%	Μεταβλητότητα (SD) Volatility	Συντελεστής Συσχέτισης με Γεν. Δείκτη Χ.Α. Correlation with ATHEX Composite Index	Συνεδριάσεις - Trading sessions				Δ%
	Ανοδικές Positive	Καθοδικές Negative				Ανοδικές Positive	Κοινά ανοδικές με OBX Positive sessions in common with OBX	Καθοδικές Negative	Κοινά καθοδικές με OBX Negative in common with OBX	
2011:1	39	25	7.70%	1.19%	0.32	34	18	27	8	8.58%
2011:2	32	31	-7.09%	1.22%	0.54	23	19	39	26	-16.68%
2011:3	27	38	-26.51%	2.75%	0.37	15	10	50	33	-37.58%
2011:4	34	30	1.71%	2.57%	0.54	29	20	34	20	-14.78%
2012:1	37	28	5.90%	1.44%	0.22	35	25	28	16	7.13%
2012:2	27	34	-10.67%	2.21%	0.24	28	15	31	20	-16.16%
2012:3	32	32	6.53%	2.00%	0.26	39	24	25	17	20.94%
2012:4	31	31	7.02%	1.21%	0.21	36	18	27	14	22.84%

Ανοδικές/Καθοδικές συνεδριάσεις, Μεταβλητότητα και Συντελεστές Συσχέτισης Ξένων χρηματιστηριακών δεικτών με Γενικό Δείκτη ΧΑ  
Posit./Neg. Trading Sessions, Volatility and Correlation Co-Efficients of major foreign indices with the ATHEX Composite index

S&P500					Γενικός Δείκτης Χ.Α - ATHEX COMPOSITE INDEX					
Τρίμηνα Quarters	Συνεδριάσεις Trading sessions		Δ%	Μεταβλητότητα (SD) Volatility	Συντελεστής Συσχέτισης με Γεν. Δείκτη Χ.Α. Correlation with ATHEX Composite Index	Συνεδριάσεις - Trading sessions				Δ%
	Ανοδικές Positive	Καθοδικές Negative				Ανοδικές Positive	Κοινά ανοδικές με S&P500 Positive sessions in common with S&P500	Καθοδικές Negative	Κοινά καθοδικές με S&P500 Negative in common with S&P500	
2011:1	37	25	5.42%	0.82%	0.10	34	19	27	9	8.58%
2011:2	34	29	-0.39%	0.78%	0.28	23	16	39	21	-16.68%
2011:3	31	33	-14.33%	2.06%	0.34	15	11	50	29	-37.58%
2011:4	36	27	11.15%	1.66%	0.37	29	19	34	17	-14.78%
2012:1	39	23	12.00%	0.59%	0.05	35	23	28	12	7.13%
2012:2	29	33	-3.29%	1.02%	0.29	28	14	31	17	-16.16%
2012:3	28	34	5.61%	0.72%	0.17	39	21	25	17	20.94%
2012:4	34	28	-0.86%	0.76%	0.10	36	23	27	14	22.84%

DJI					Γενικός Δείκτης Χ.Α - ATHEX COMPOSITE INDEX					
Τρίμηνα Quarters	Συνεδριάσεις Trading sessions		Δ%	Μεταβλητότητα (SD) Volatility	Συντελεστής Συσχέτισης με Γεν. Δείκτη Χ.Α. Correlation with ATHEX Composite Index	Συνεδριάσεις - Trading sessions				Δ%
	Ανοδικές Positive	Καθοδικές Negative				Ανοδικές Positive	Κοινά ανοδικές με FTSE- 100 Positive sessions in common with DJI	Καθοδικές Negative	Κοινά καθοδικές με DJI Negative in common with DJI	
2011:1	37	25	6.48%	0.74%	0.12	34	20	27	10	8.58%
2011:2	36	27	0.77%	0.74%	0.23	23	16	39	19	-16.68%
2011:3	32	32	-12.09%	1.85%	0.33	15	10	50	27	-37.58%
2011:4	34	29	11.95%	1.49%	0.43	29	18	34	18	-14.78%
2012:1	35	27	8.14%	0.54%	0.07	35	20	28	12	7.13%
2012:2	27	35	-2.51%	0.92%	0.32	28	14	31	20	-16.16%
2012:3	30	32	3.94%	0.68%	0.19	39	23	25	17	20.94%
2012:4	31	31	-2.12%	0.75%	0.05	36	21	27	15	22.84%

ΝΙΚΚΕΙ-225					Γενικός Δείκτης - Χ.Α.					
Τρίμηνα Quarters	Συνεδριάσεις Trading sessions		Δ%	Μεταβλητότητα (SD) Volatility	Συντελεστής Συσχέτισης με Γεν. Δείκτη Χ.Α. Correlation with ATHEX Composite Index	Συνεδριάσεις - Trading sessions				Δ%
	Ανοδικές Positive	Καθοδικές Negative				Ανοδικές Positive	Κοινά ανοδικές με ΝΙΚΚΕΙ- 225 Positive sessions in common with ΝΙΚΚΕΙ-225	Καθοδικές Negative	Κοινά καθοδικές με ΝΙΚΚΕΙ-225 Negative in common with ΝΙΚΚΕΙ-225	
2011:1	35	25	-4.63%	2.08%	0.06	34	18	27	10	8.58%
2011:2	31	30	0.63%	0.96%	0.19	23	15	39	20	-16.68%
2011:3	32	31	-11.37%	1.31%	0.35	15	11	50	27	-37.58%
2011:4	26	35	-2.82%	1.21%	0.15	29	13	34	21	-14.78%
2012:1	36	25	19.26%	0.86%	0.11	35	23	28	12	7.13%
2012:2	27	34	-10.68%	1.14%	0.22	28	14	31	19	-16.16%
2012:3	30	32	-1.40%	0.98%	0.19	39	18	25	11	20.94%
2012:4	35	26	17.05%	1.00%	0.26	36	21	27	12	22.84%

HANGSENG					Γενικός Δείκτης - Χ.Α.					
Τρίμηνα Quarters	Συνεδριάσεις Trading sessions		Δ%	Μεταβλητότητα (SD) Volatility	Συντελεστής Συσχέτισης με Γεν. Δείκτη Χ.Α. Correlation with ATHEX Composite Index	Συνεδριάσεις - Trading sessions				Δ%
	Ανοδικές Positive	Καθοδικές Negative				Ανοδικές Positive	Κοινά ανοδικές με HANGSENG Positive sessions in common with HANGSENG	Καθοδικές Negative	Κοινά καθοδικές με HANGSENG Negative in common with HANGSENG	
2011:1	33	29	2.14%	1.08%	0.27	34	20	27	15	8.58%
2011:2	24	35	-4.80%	0.88%	0.23	23	10	39	23	-16.68%
2011:3	29	34	-21.46%	1.86%	0.33	15	9	50	29	-37.58%
2011:4	33	29	4.79%	2.13%	0.23	29	18	34	20	-14.78%
2012:1	34	27	11.51%	1.06%	0.01	35	17	28	9	7.13%
2012:2	25	35	-5.42%	1.15%	0.30	28	15	31	21	-16.16%
2012:3	33	30	7.08%	1.11%	0.19	39	18	25	10	20.94%
2012:4	39	22	8.84%	0.74%	0.28	36	24	27	12	22.84%

Συντελεστής συσχέτισης :  $\rho = \text{covariance}(x,y) / (\text{sd}(x) * \text{sd}(y))$

όπου :

$\text{sd}(x)$ : τυπική απόκλιση του x (π.χ. ο Γενικός Δείκτης) και  $\text{sd}(y)$ : είναι η τυπική απόκλιση του συγκρινόμενου ξένου δείκτη  
covariance (συνδιακύμανση) =  $\sum ((x-\text{χμέσος})*(y-\text{γμέσος})) / \text{αριθμός παρατηρήσεων}$

Σημειώνεται πως x=ημερήσια ποσοστιαία μεταβολή

11. Πίνακας συντελεστών συσχέτισης μεταξύ των κυριότερων ξένων χρηματιστηριακών δεικτών (01/10/2012 - 31/12/2012)  
 Table of correlation co-efficients data between the major foreign exchanges indices (01/10/2012 - 31/12/2012)

	ΓΔ	FTSE-100	DAX	CAC-40	IBEX-35	BEL-20	AEX	PSI-20	FTSE MIB	SP-500	DJI	NIKKEI 225	HANGSENG
ΓΔ	1.000												
FTSE-100	0.176	1.000											
DAX	0.205	0.899	1.000										
CAC-40	0.239	0.891	0.912	1.000									
IBEX-35	0.310	0.702	0.724	0.804	1.000								
BEL-20	0.263	0.851	0.820	0.890	0.788	1.000							
AEX	0.207	0.884	0.893	0.877	0.679	0.809	1.000						
PSI-20	0.296	0.697	0.712	0.704	0.668	0.658	0.666	1.000					
FTSE MIB	0.207	0.778	0.771	0.841	0.828	0.849	0.739	0.724	1.000				
SP-500	0.102	0.609	0.636	0.626	0.552	0.584	0.573	0.453	0.523	1.000			
DJI	0.051	0.610	0.644	0.630	0.481	0.561	0.581	0.485	0.500	0.942	1.000		
NIKKEI 225	0.255	0.087	0.111	0.068	0.271	0.144	-0.028	0.123	0.115	0.153	0.095	1.000	
HANGSENG	0.283	0.151	0.169	0.103	0.123	0.155	0.215	0.233	0.172	0.104	0.082	0.317	1.000

12. Διαγράμματα συσχέτισης των κυριότερων ξένων χρηματιστηριακών δεικτών με Γενικό Δείκτη ΧΑ για την περίοδο 30/12/2011-31/12/2012  
 Correlation charts between major foreign exchanges indices with the ATHEX Composite Index for the period 30/12/11-31/12/2012

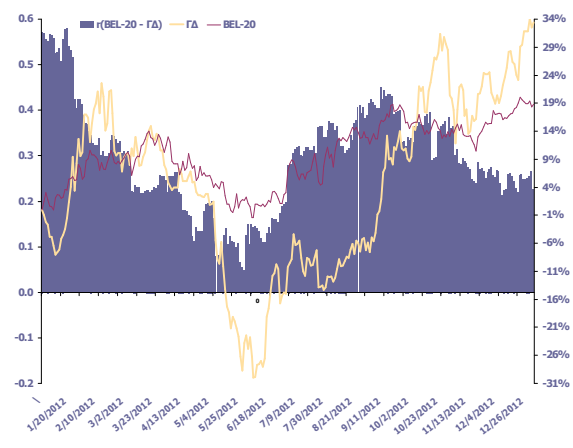
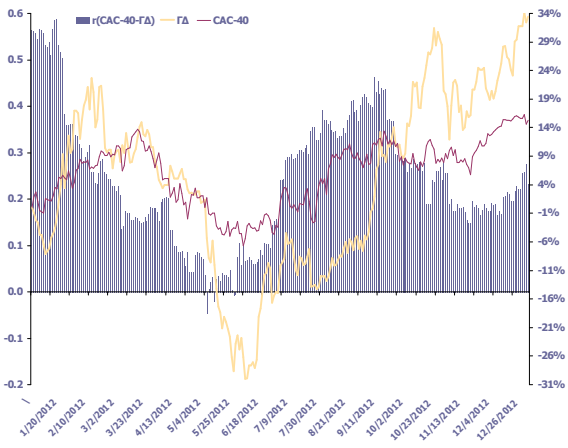
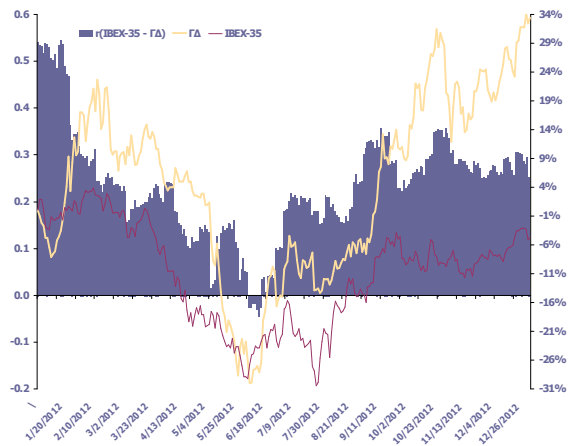
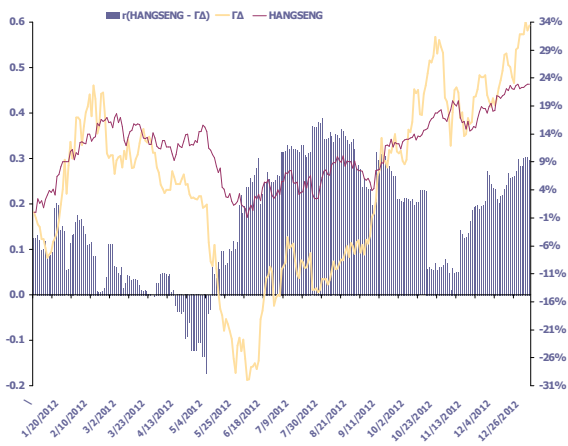
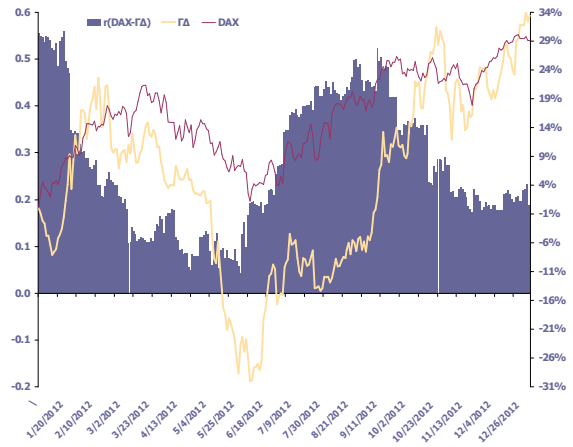
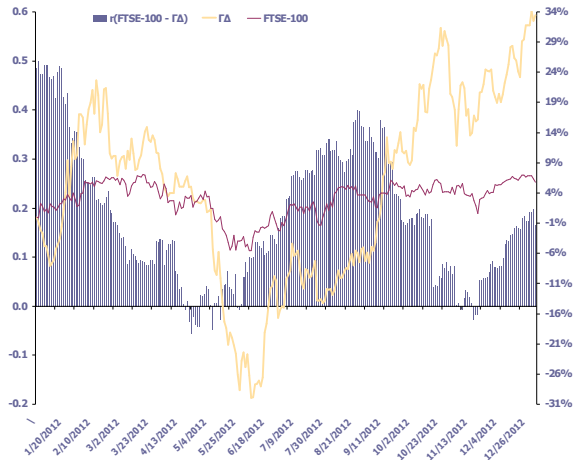

12. Διαγράμματα συσχέτισης των κυριότερων ξένων χρηματιστηριακών δεικτών με Γενικό Δείκτη ΧΑ για την περίοδο 30/12/2011-31/12/2012  
 Correlation charts between major foreign exchanges indices with the ATHEX Composite Index for the period 30/12/11-31/12/2012

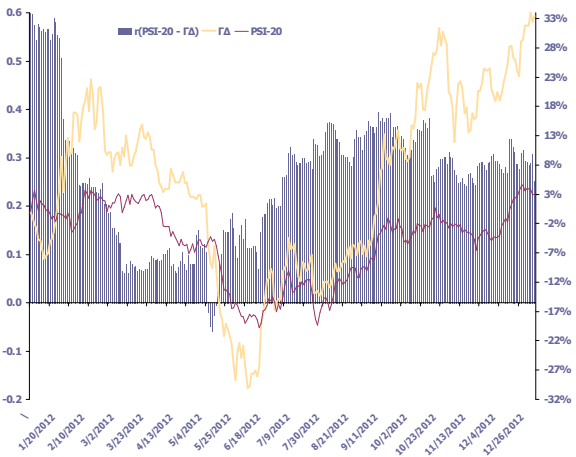
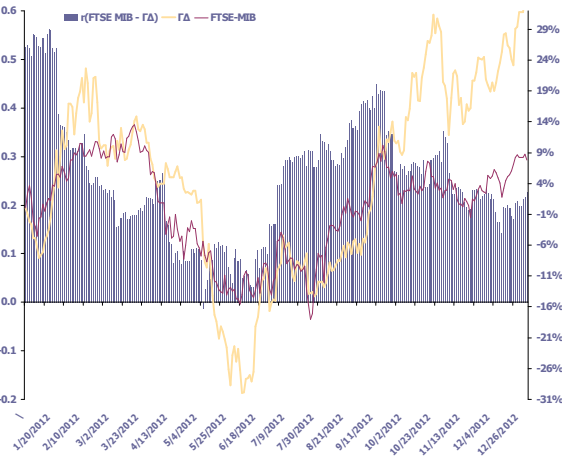
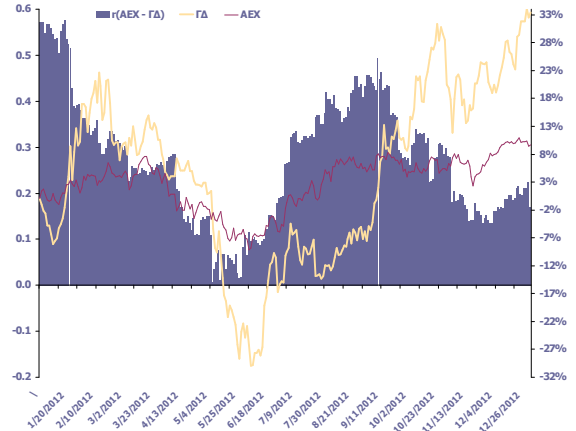
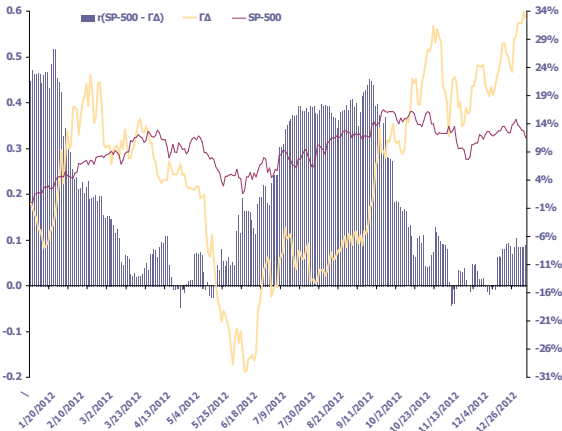
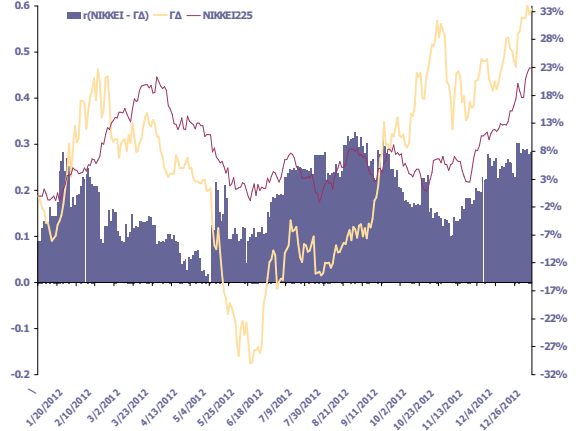
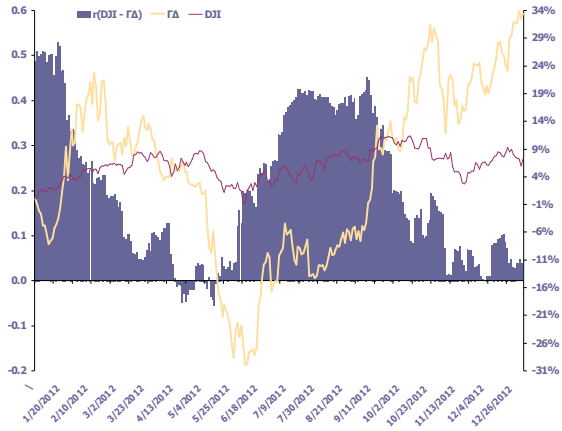

12. Διαγράμματα συσχέτισης των κυριότερων ξένων χρηματιστηριακών δεικτών με Γενικό Δείκτη ΧΑ για την περίοδο 30/12/2011-31/12/2012  
Correlation charts between major foreign exchanges indices with the ATHEX Composite Index for the period 30/12/11-31/12/2012

ΜΕΤΑΒΟΛΕΣ ΠΕΡΙΟΔΟΥ 30/12/11 - 31/12/12	
Period Changes 30/12/11 - 31/12/12	
ΓΔ (Ελλάδα)	33.4%
FTSE-100 (Ην. Βασίλειο)	5.8%
DAX (Γερμανία)	29.1%
CAC-40 (Γαλλία)	15.2%
IBEX-35 (Ισπανία)	-4.7%
BEL-20 (Βέλγιο)	18.8%
AEX (Ολλανδία)	9.7%
PSI-20 (Πορτογαλία)	2.9%
FTSE MIB (Ιταλία)	7.8%
SP-500 (ΗΠΑ)	13.4%
DJI (ΗΠΑ)	7.3%
NIKKEI225 (Ιαπωνία)	22.9%
HANGSENG (Χονγκ-Κονγκ)	22.9%

Όλοι οι δείκτες απεικονίζονται ως % μεταβολές ως προς μια κοινή ημερομηνία βάσης 31/12/2012.

Το ραβδόγραμμα απεικονίζει τον συντελεστή συσχέτισης (r) μεταξύ του ΓΔ και αντίστοιχου δείκτη ξένου χρηματιστηρίου, όπως αυτός υπολογίζεται διαχρονικά από καλυμένο δείγμα 60 παρατηρήσεων (συνεδριάσεις) το οποίο καλύπτει περίπου ένα ημερολογιακό τρίμηνο.

**Εταιρικές Ανακοινώσεις****ΤΙΤΑΝ ΑΝΩΝΥΜΗ ΕΤΑΙΡΙΑ ΤΣΙΜΕΝΤΩΝ**

03. 12. 2012

Δελτίο Τύπου -ΠΡΟΤΑΣΗ ΑΝΤΑΛΛΑΓΗΣ ΤΗΣ ΤΙΤΑΝ GLOBAL FINANCE PLC ΠΡΟΣ ΤΟΥΣ ΚΑΤΟΧΟΥΣ ΤΩΝ ΕΓΓΥΗΜΕΝΩΝ ΟΜΟΛΟΓΙΩΝ ΠΟΣΟΥ ευρώ 200.000.000 ΚΑΙ ΛΗΞΗΣ ΙΟΥΛΙΟΥ 2013. Η ΤΙΤΑΝ GLOBAL FINANCE PLC (TGF), θυγατρική εταιρία της Α.Ε. ΤΣΙΜΕΝΤΩΝ ΤΙΤΑΝ, ανακοίνωσε σήμερα στο Χρηματιστήριο του Λουξεμβούργου πρόσκληση προς τους κατόχους των εγγυημένων από την Α.Ε. ΤΣΙΜΕΝΤΩΝ ΤΙΤΑΝ ομολογιών συνολικού ποσού Ευρώ 200.000.000, με τοκομερίδιο 6,90% και λήξη τον Ιούλιο 2013 (Υφιστάμενες Ομολογίες), προκειμένου να προσφέρουν προς ανταλλαγή όλες ή ορισμένες από τις Υφιστάμενες Ομολογίες, με βάση την ονομαστική τους αξία, με νέες ομολογίες, σταθερού επιτοκίου, εγγυημένες από την Α.Ε. ΤΣΙΜΕΝΤΩΝ ΤΙΤΑΝ, και με λήξη τον Ιανουάριο 2017 (Νέες Ομολογίες). Η TGF δύναται επίσης να εκδώσει Νέες Ομολογίες και σε νέους επενδυτές, που θα μετασχηματιστούν στην έκδοση έναντι καταβολής μετρητών. Το ελάχιστο τοκομερίδιο των Νέων Ομολογιών θα είναι 8,75%. Όπως οι Υφιστάμενες Ομολογίες, οι Νέες Ομολογίες θα είναι εγγυημένες από την Α.Ε. ΤΣΙΜΕΝΤΩΝ ΤΙΤΑΝ και θα εισαχθούν προς διαπραγμάτευση στο Χρηματιστήριο του Λουξεμβούργου. Ο σκοπός της πρότασης ανταλλαγής και της έκδοσης των Νέων Ομολογιών είναι η μερική αναχρηματοδότηση υπάρχοντος δανεισμού της TGF, στα πλαίσια του μακροπρόθεσμου χρηματοοικονομικού σχεδιασμού του Ομίλου ΤΙΤΑΝ. Οι Τράπεζες ALPHA BANK A.E., Eurobank Ergasias S.A. και Credit Suisse Securities (Europe) Limited θα ενεργήσουν ως διοργανώτριες (Joint Dealer Managers) της εκδόσεως και η εταιρία Lucid Issuer Services Limited θα ενεργήσει ως ο φορέας ανταλλαγής των ομολογιών (Exchange Agent). Τα τελικά ποσά της ανταλλαγής και της νέας έκδοσης αναμένεται να ανακοινωθούν στις 17 Δεκεμβρίου 2012. Ο Όμιλος ΤΙΤΑΝ είναι ένας ανεξάρτητος παραγωγός τσιμέντου και άλλων δομικών υλικών με 110 χρόνια βιομηχανικής εμπειρίας. Έχοντας έδρα την Ελλάδα, διαθέτει εργοστάσια παραγωγής τσιμέντου σε 9 χώρες και είναι οργανωμένος σε τέσσερις γεωγραφικούς τομείς: Ελλάδα και Δυτική Ευρώπη, Η.Π.Α., Νοτιοανατολική Ευρώπη και Ανατολική Μεσόγειο. Καθ' όλη την διάρκεια της ιστορίας του, ο Όμιλος ΤΙΤΑΝ επιδίωξε να συνδυάσει τη λειτουργική αρτιότητα με το σεβασμό στον άνθρωπο, την κοινωνία και το περιβάλλον. Το 2011 πούλησε 15,3 εκ. τόνους τσιμέντου και υλικών με παρεμφερείς ιδιότητες, 3,7 εκ. μ3 ετοιμού σκυροδέματος, 10,9 εκ. τόνους αδρανών υλικών και διάφορα ακόμη οικοδομικά υλικά όπως τσιμεντόλιθους, έτοιμα κονιάματα κλπ. Λεπτομερή οικονομικά και άλλα στοιχεία παρέχονται στην ιστοσελίδα του Ομίλου ΤΙΤΑΝ με διεύθυνση: [www.titan-cement.com](http://www.titan-cement.com). Η ανωτέρω ανακοίνωση κοινοποιήθηκε στο Χ.Α. και στην Επιτροπή Κεφαλαιαγοράς και βρίσκεται αναρτημένη στην ιστοσελίδα του Χ.Α.

**ΣΦΑΚΙΑΝΑΚΗΣ Α.Ε.Β.Ε.**

20. 12. 2012

Δελτίο Τύπου - Η Ανώνυμη Εταιρεία ΣΦΑΚΙΑΝΑΚΗΣ Α.Ε.Β.Ε. ανακοινώνει ότι τα Διοικητικά Συμβούλια της Εταιρείας και της θυγατρικής της PERSONAL BEST Α.Ε. αποφάσισαν στις 18.12.2012 την έναρξη της διαδικασίας συγχώνευσης των δύο εταιριών, με απορρόφηση της δεύτερης από την πρώτη, ως 100% θυγατρικής εταιρίας, σύμφωνα με τις διατάξεις του άρθρου 69-78 του Κ.Ν. 2190/1920 και των άρθρων 1-5 του Ν. 2166/93, με στόχο τη μείωση του κόστους λειτουργίας από τις συνέργιες και τις οικονομίες κλίμακας που θα προκύψουν και την αποτελεσματικότερη διοικητική οργάνωση. Ως ημερομηνία σύνταξης του Ισολογισμού Μετασχηματισμού ορίστηκε η 31.12.2012. Από τη συγχώνευση αυτή δεν θα εκδοθούν νέες μετοχές της ΣΦΑΚΙΑΝΑΚΗΣ Α.Ε.Β.Ε. καθώς η απορροφούσα κατέχει το σύνολο του μετοχικού κεφαλαίου της απορροφούμενης. Η πραγματοποίηση της ανωτέρω συγχώνευσης

**Listed Companies Announcements****TITAN CEMENT COMPANY S.A.**

03. 12. 2012

Press Release - TITAN GLOBAL FINANCE PLC EXCHANGE OFFER TO HOLDERS OF ITS EURO 200,000,000 GUARANTEED NOTES DUE JULY 2013. Titan Global Finance PLC (TGF), a subsidiary of Titan Cement Company S.A., has announced today to the Luxembourg Stock Exchange an invitation to the holders of its Euro 200,000,000 6.90% guaranteed notes due July 2013 (the Existing Notes) to exchange any or all of such Existing Notes on a nominal for nominal basis for new Euro- denominated Fixed Rate Guaranteed Notes due January 2017 (the New Notes). TGF may also issue New Notes to new investors for subscription for cash. The minimum New Notes coupon is 8.75%. As with the Existing Notes, the New Notes will be guaranteed by Titan Cement Company S.A. and will be admitted to trading on the Luxembourg Stock Exchange. The rationale for the exchange offer and the issuance of New Notes is the partial refinancing of the existing debt of TGF in the framework of Titan Group's long term financial strategy. Alpha Bank A.E., Eurobank Ergasias S.A. and Credit Suisse Securities (Europe) Limited will act as Joint Dealer Managers and Lucid Issuer Services Limited as the Exchange Agent. The final exchange acceptance and issue amount is expected to be announced on December 17th, 2012. TITAN is an independent cement and building materials producer with 110 years of industry experience. Based in Greece, the Group owns cement plants in 9 countries and is organized in four geographic segments: Greece and Western Europe, U.S.A., Southeastern Europe and Eastern Mediterranean. Throughout its history TITAN has aimed to combine operational excellence with respect for people, society and the environment. In 2011, the Group sold 15.3 m. tonnes of cement and cementitious materials, 3.7 m. m3 of ready mixed concrete, 10.9 m. tonnes of aggregates and various other building materials like concrete blocks, dry mortars etc. Detailed financial and other information is available on the TITAN Group website: [www.titan-cement.com](http://www.titan-cement.com). The above announcement was notified to the Athens Exchange, the H.C.M.C. and was also posted on the Athens Exchange website.

**SFAKIANAKIS S.A.**

20. 12. 2012

Press Release - SFAKIANAKIS S.A. announces that the Board of Directors of the Company and its subsidiary PERSONAL BEST S.A. decided on 18.12.2012 the beginning of the process of merging the two companies, with absorption of the latter by the former, as a 100% subsidiary company in accordance with the provisions of Articles 69-78 of Law 2190/1920 and Articles 1-5 of Law 2166/93, aiming to reduce the operating cost using the synergies and economies of scale that will arise and the more efficient management organisation. The date of the transformation balance sheet has been set at 31.12.2012. No new shares of SFAKIANAKIS S.A. will be issued from this merger since the acquiring owns the entire share capital of the acquired company. The realization of the above merger is subject to the necessary consents and approvals of the relevant authorities.

τελεί υπό την αίρεση των αναγκαίων αδειών και εγκρίσεων των αρμοδίων αρχών.

ΑΓΡΟΤΙΚΗ ΤΡΑΠΕΖΑ ΤΗΣ ΕΛΛΑΔΟΣ Α.Ε.

24. 12. 2012

Ανακοίνωση - Η ΑΓΡΟΤΙΚΗ ΤΡΑΠΕΖΑ ΤΗΣ ΕΛΛΑΔΟΣ Α.Ε. (υπό Ειδική Εκκαθάριση) ανακοινώνει ότι στο πλαίσιο της Πρόσκλησης Εκδήλωσης Ενδιαφέροντος για την πώληση του πακέτου μετοχών της βιομηχανίας ΕΛΛΗΝΙΚΗ ΒΙΟΜΗΧΑΝΙΑ ΖΑΧΑΡΗΣ Α.Ε. υπέβαλαν εμπρόθεσμα φακέλους με δεσμευτική προσφορά πέντε (5) συνολικά υποψήφιοι. Οι προσφορές θα αξιολογηθούν από την ΑΓΡΟΤΙΚΗ ΤΡΑΠΕΖΑ ΤΗΣ ΕΛΛΑΔΟΣ Α.Ε. (υπό Ειδική Εκκαθάριση) σε συνεργασία με τον Σύμβουλο Πώλησης,

AGRICULTURAL BANK OF GREECE S.A.

24. 12. 2012

Announcement - Agricultural Bank of Greece S.A. (under special liquidation) announces that in the context of the tender procedure for the sale of its participation in Hellenic Sugar Industry S.A. have received on time five (5) binding offers. Agricultural bank of Greece S.A. (under special liquidation) will evaluate the binding offers in cooperation with the sell side advisor.





A T H E N S  
E X C H A N G E S . A .

110 Athinon Ave.  
GR 104 42 Athens  
☎ (+30)210-33 66 800  
✉ (+30)210-33 66 101  
[www.hellex.gr](http://www.hellex.gr)