



ATHENS
EXCHANGE S.A.

Χρηματιστήριο Αθηνών
Μηνιαίο Στατιστικό Δελτίο
Χρηματιστηριακές Εξελίξεις

Ιούλιος 2012

Athens Exchange
Monthly Statistical Bulletin
Exchange Developments

July 2012

ΔΙΟΙΚΗΤΙΚΟ ΣΥΜΒΟΥΛΙΟ ΧΡΗΜΑΤΙΣΤΗΡΙΟΥ ΑΘΗΝΩΝ

ΛΑΖΑΡΙΔΗΣ ΣΩΚΡΑΤΗΣ	Πρόεδρος
ΠΟΡΦΥΡΗΣ ΝΙΚΟΛΑΟΣ	Αντιπρόεδρος
ΔΡΑΚΟΣ ΠΑΝΑΓΙΩΤΗΣ	"
ΠΑΠΑΔΟΠΟΥΛΟΣ ΣΤΕΛΙΟΣ	"
ΚΑΡΑΜΑΝΩΦ ΜΙΧΑΛΗΣ	"
ΚΟΥΡΤΑΛΗΣ ΕΛΕΥΘΕΡΙΟΣ	"
ΠΕΝΤΖΟΣ ΝΙΚΟΛΑΟΣ	"
ΒΟΛΙΚΑΣ ΚΙΜΩΝ	"
ΠΑΤΡΙΚΙΟΣ ΑΠΟΣΤΟΛΟΣ	"

ATHENS EXCHANGE BOARD OF DIRECTORS

LAZARIDIS SOCKRATES	Chairman
PORFYRIS NIKOALOS	Vice Chairman
DRAKOS PANAYIOTIS	"
PAPADOPOULOS STELIOS	"
KARAMANOF MICHALIS	"
KOURTALIS ELEFThERIOS	"
PENTZOS NIKOLAOS	"
VOLIKAS KIMON	"
PATRIKIOS APOSTOLOS	"

ΠΕΡΙΕΧΟΜΕΝΑ	Σελίδα Page	Διάγ/μα Πιννακας Chart table	CONTENTS
Περιεχόμενα	1-2		Contents
Εξελίξεις μηνός Ιουλίου 2012	3		Developments in July 2012
1. Αγορές και Δείκτες Χ.Α.			1. ATHEX Markets & Indices
Βασικοί Δείκτες Αγοράς Μετοχών Χρηματιστηρίου Αθηνών	4		Athex Main Stock Market Indices
Διάγραμμα Γ.Δ. Τιμών & Αξίας Συναλλαγών Χρεογράφων Χ.Α.	4	1	Composite Share Price Index Chart & Securities Value of Transactions Chart
Λοιποί Δείκτες Μετοχών Χ.Α.	5		Athex Other Market Indices
Κλαδικοί Δείκτες Μετοχών Χ.Α.	6		Athex Sector Market Indices
Χρηματιστηριακή Αξία 2012	7		2012 Market Capitalisation
Διάγραμμα Χρηματιστηριακής Αξίας 2012	7	2	2012 Market Capitalisation Chart
Αξία Συναλλαγών 2012	8		2012 Transactions Value
Διάγραμμα Αξίας Συναλλαγών 2012	8	3	2012 Transactions Chart Value
Συναλλαγές μηνός Μαρτίου	9		March 2012 Transactions
2. Ανάλυση Συναλλακτικής Δραστηριότητας			2. Transactional Activity Analysis
Στοιχεία Μέσης Ημερήσιας Αξίας Συναλλαγών μετοχών ανά κατηγορία διαπραγμάτευσης	10-11		Average daily stocks value of transactions data per trading category
Στοιχεία Μέσης Ημερήσιας Αξίας Συναλλαγών μετοχών ανά δείκτη κατηγορίας Μεγάλης Κεφαλαιοποίησης	12-13		Average daily stocks value of transactions data per index of Big Cap category
3. Μηνιαία Ρευστότητα			3. Monthly Liquidity
Μηνιαίο Μέσο Όροι Spread	14	4	Monthly average Spread
Μηνιαία μέση Κυκλοφοριακή Ταχύτητα	15	5-6	Monthly average Velocity
Μηνιαία ιστορική Μεταβλητότητα	16	7-8	Monthly historical Volatility
Ομόλογα Διαπραγματεύσιμα με την Μέθοδο Εκφώνησης - Αντιφώνησης	17		Bonds Traded with the Open Outcry Method
Σημειώσεις Ομολόγων	18		Bonds Notes
Ομόλογα Διαπραγματεύσιμα στην Α.Α.Σ.Ε.	19		Bonds traded in Fixed Income Securities Market
Επεξήγηση Πινάκων	20		Explanation of Tables
Μηνιαία Στοιχεία Μετοχών	21-34		Monthly Stocks Data
Σημειώσεις Μετοχών	35		Stocks Notes
Σταθμισμένο P/E των επιμέρους κλάδων και συνόλου αγοράς	36-37		Sectoral and composite weighted P/E ratio
Σταθμισμένο D.Y. των επιμέρους κλάδων και συνόλου αγοράς	38-39		Sectoral and composite weighted D.Y. ratio
Οι 10 μετοχές με τα μεγαλύτερα και μικρότερα P/E	40		10 stocks with the highest and the lowest P/E ratio

ΠΕΡΙΕΧΟΜΕΝΑ	Σελίδα Page	Διάγ/μα Πίνακας Chart table	CONTENTS
Μερισματαποδόσεις στο Χρηματιστήριο Αθηνών	40		Dividend Yields of shares in the Athex Exchange
Οι 10 μετοχές με τις μεγαλύτερες και μικρότερες μεταβολές τιμής	40		10 stocks with the highest and the lowest price changes
Οι 10 μετοχές με την μεγαλύτερη Αξία Συναλλαγών	41		10 stocks with the highest Transactions Value
Οι 10 μετοχές με την μεγαλύτερη Εμπορευσιμότητα	41		10 stocks with the highest Marketability
Οι 10 μεγαλύτερες εταιρείες με βάση την Χρηματιστηριακή τους Αξία	41		10 biggest companies based on their Market Capitalisation
Αποκοπές Μερισμάτων	12		Dividends
Μεταβολές Μετοχικού Κεφαλαίου	43		Share Capital Changes
Δικαιώματα μετοχών	44		Stocks Rights
Αριθμός Εισηγμένων Ομολογιακών Δανείων, Εταιριών & Μετοχικών Εκδόσεων	45		Number of Listed Bonds, Companies and Stock Issues
Διάγραμμα αριθμού Εισηγμένων Εταιριών & Μετοχικών Εκδόσεων	45	9	Number of Listed Companies and Stock Issues chart
5. Σύγκριση Γ.Δ. του Χ.Α με δείκτες ξένων χρηματιστηρίων			5. Comparison ATHEX Composite Index to foreign exchanges indices
Κυριότεροι ευρωπαϊκοί χρηματιστηριακοί δείκτες	46		Major european stock exchanges indices
Διάγραμμα σωρευτικών μεταβολών		10	Cumulative changes chart
Στοιχεία συντελεστών συσχέτισης των κυριότερων ξένων χρηματιστηριακών δεικτών με Γ.Δ. Χ.Α	47-49		Correlation co-efficients data between major foreign exchanges indices with the ATHEX composite index
Πίνακας συντελεστών συσχέτισης των κυριότερων ξένων χρηματιστηριακών δεικτών με Γ.Δ. Χ.Α. 01/07/2012-31/07/2012	50	11	Table of correlation co-efficients data between the major foreign exchanges indices with the Athex composite index 01/07/2012-31/07/2012
Διαγράμματα συσχέτισης των κυριότερων ξένων χρηματιστηριακών δεικτών με Γ.Δ. Χ.Α. 29/07/2011-31/07/2012	51-53	12	Correlation charts between major foreign exchanges indices with the Athex composite index for the period 29/07/2011-31/07/2012
6. Ανακοινώσεις Χ.Α & Εισηγμένων Εταιριών			6. ATHEX & Listed Companies Announcements
Ανακοινώσεις Χ.Α.	54		ATHEX Announcements
Ανακοινώσεις Εισηγμένων Εταιριών	54-55		Listed Co Announcements

* Τα αριθμητικά δεδομένα που περιέχονται στο Μηνιαίο Στατιστικό Δελτίο έχουν στρογγυλοποιηθεί, αναλόγως της μορφής στην οποία αυτά εμφανίζονται. Τα σφάλματα έτσι που τυχόν προκύπτουν είναι αμελητέα και οφείλονται στην στρογγύλευση αυτή.

Ευθύνη: Τα στοιχεία που περιέχονται στο παρόν δελτίο αποτελούν ιδιοκτησία του Χ.Α, έχουν αποκλειστικά στατιστικό χαρακτήρα και ως εκ τούτου δεν συνιστούν παροχή επενδυτικών ή άλλου είδους συμβουλών ή πρόσκληση για επένδυση σε προϊόντα που διαπραγματεύονται στο Χ.Α. Τα ανωτέρω στοιχεία προστατεύονται σύμφωνα με τις διατάξεις περί πνευματικής ιδιοκτησίας. Απαγορεύεται α) η με οποιοδήποτε τρόπο ή μέσο αναπαραγωγή, αναδημοσίευση, τροποποίηση, αντιγραφή, πώληση, μετάδοση ή διανομή του συνόλου ή μέρους τους, χωρίς αναφορά στην πηγή και β) η εμπορική εκμετάλλευση των στοιχείων από τρίτους. Το Χ.Α. δεν φέρει καμία ευθύνη προερχόμενη άμεσα ή έμμεσα από χρήση ή τυχόν αλλοίωση των ανωτέρω στοιχείων όταν αυτά χρησιμοποιούνται από τρίτους.

* The numeric data contained in the Monthly Statistical Bulletin have been rounded, depending on the way they are presented. Therefore any errors that may occur are negligible and due to this rounding.

Disclaimer: The data contained in this bulletin are a property of the ATHEX, are intended solely for statistical purposes and under no circumstances do they constitute investment proposals or other kinds of investment advice for products traded in the ATHEX. The above data are copyright protected. Users are forbidden to reproduce, modify, copy, sale, transmit or redistribute, by all reproduction means and methods, part or the whole of the above data, without reference to their source. The commercial exploitation of these data is, also, forbidden by third parties. ATHEX does not carry any responsibility, direct or indirect, derived from usage or accidental alteration of the above data when used by third parties.

Τον Ιούλιο ο **Γενικός Δείκτης του Χρηματιστηρίου Αθηνών** έκλεισε στις 598,68 μονάδες σημειώνοντας πτώση της τάξεως του 2,04% σε σύγκριση με το κλείσιμο του προηγούμενου μήνα. Η ανώτατη τιμή του Ιουλίου ήταν 662,49 μονάδες, καταγράφηκε κατά την διάρκεια της συνεδρίασης της 05/07, ενώ η κατώτατη τιμή του μήνα ήταν 508,87 μονάδες και καταγράφηκε κατά την διάρκεια της συνεδρίασης της 25/07/12.

Ο δείκτης **FTSE/XA 20**, έκλεισε στις 216,66 μονάδες σημειώνοντας πτώση 4,61% σε σχέση με τον προηγούμενο μήνα που έκλεισε στις 227,14 μονάδες ενώ σε σχέση με τον αντίστοιχο Ιούλιο του 2011 που είχε κλείσει στις 526,11 μονάδες, σημείωσε πτώση 58,82%. Ο δείκτης **FTSE/X.A Liquid Mid**, έκλεισε στις 532,95 μονάδες σημειώνοντας πτώση 7,70% σε σχέση με τον προηγούμενο μήνα που έκλεισε στις 577.40 μονάδες ενώ σε σχέση με τον αντίστοιχο Ιούλιο του 2011 που είχε κλείσει στις 1046,52 μονάδες, σημείωσε πτώση 49,07%. Αντίστοιχα ο δείκτης **FTSE/XA Mid Cap** έκλεισε στις 605.32 μονάδες σημειώνοντας πτώση 6% σε σχέση με τον προηγούμενο μήνα που είχε κλείσει στις 643.94 μονάδες και σε σχέση με τον αντίστοιχο Ιούλιο του 2011 που είχε κλείσει στις 1192,18 μονάδες, σημείωσε πτώση 49,23%.

Η **μηνιαία αξία συναλλαγών** έφτασε το ύψος των 530,60 εκ. ευρώ. σε σχέση με τον Ιούνιο που ήταν στο επίπεδο των 1040,85 εκ. ευρώ, σημείωσε πτώση κατά 49,02% ενώ σε σχέση με τον αντίστοιχο Ιούλιο του 2011 που βρισκόταν στα 2065,77 εκ. ευρώ σημείωσε πτώση κατά 74,31%.

Η **μέση ημερήσια συναλλακτική κίνηση** έφτασε τα 24,11εκ. ευρώ έναντι 51,98 εκ. ευρώ του Ιουνίου και των 98,35 εκ. ευρώ του Ιουλίου 2011. Ο **μέσος ημερήσιος αριθμός πράξεων** έφτασε τις 15393 έναντι 25429 του Ιουνίου και των 24468 σε σχέση με τον Ιούλιο του 2011.

Η **χρηματιστηριακή αξία** των μετοχών στην τελευταία ημέρα διαπραγμάτευσής τους έφτασε τα 23452,21 εκ. ευρώ έναντι 24130,56 εκ. ευρώ του Ιουνίου παρουσιάζοντας πτώση 2,81% ενώ σε σχέση με τον Ιούλιο 2011 που είχε φτάσει στο επίπεδο των 47129,41 εκ. ευρώ σημείωσε πτώση κατά 50,24%.

Από τις **μετοχές που κινήθηκαν περισσότερο** σε αξία τον μήνα Ιούλιο ξεχώρισαν οι: ΟΠΑΠ (ΚΟ), ΕΘΝΙΚΗ ΤΡΑΠΕΖΑ (ΚΟ), ΟΤΕ Α.Ε (ΚΟ), ALPHA BANK (ΚΟ), ΔΕΗ (ΚΟ).

In July, the **ATHEX Composite Share Price Index** closed at 598.68 units and compared to last month's closing price, was decreased by 2.04%. During the month of July the highest price which was 662.49 units was recorded during the session of July 05, 2012 while the lowest price which was 508.57 units was recorded during the session of July 25, 2012.

The **FTSE/ATHEX 20** Index closed at 216.66 units, marking a decrease of 4.61% compared to the previous month's closing price which was 227.14 units and a decrease of 58.82% compared to July 2011 closing price that was 526.11 units. The **FTSE/ATHEX Liquid Mid** Index closed at 532.95 units, marking a decrease of 7.70% compared to the previous month's closing price which was 577.40 units and a decrease of 49.07% compared to July 2011 closing price that was 1046.52 units. The **FTSE/ATHEX Mid Cap** Index closed at 605.32 units, recording a decrease of 6% compared to the previous month's closing price which was 643.94 units and a decrease of 49.23% compared to July 2011 closing price that was 1192.18 units.

The **monthly value of transactions** reached 530.60 million euros, recording decrease of 49.02% compared to 1040.85 million euros recorded in June and a decrease of 74.31% compared to July 2011 (2065.77 mill. euros).

The **average daily value of transactions** amounted to 24.11 million euros versus 51.98 million in June and 98.35 million euros compared to July 2011. The **average daily number of trades** reached 15393 versus 25429 in June and 24468 compared to July 2011.

The **market capitalisation** of shares during their last trading day amounted to 23452.21 million euros and compared to June's figure which was 24130.56 million euros marks an increase of 2.81%. Compared to July 2011 capitalisation recorded at 47129.41 million signalling a decrease of 50.24%.

Also, the **most active stocks** in July were the following: OPAP (CR), NATIONAL BANK (CR), OTE S.A (CR), ALPHA BANK (CR), PPC (CR).

1.1 ΒΑΣΙΚΟΙ ΔΕΙΚΤΕΣ ΑΓΟΡΑΣ ΜΕΤΟΧΩΝ ΧΡΗΜΑΤΙΣΤΗΡΙΟΥ ΑΘΗΝΩΝ - ATHEX MAIN STOCK MARKET INDICES *

Βάση Δείκτη FTSE/XA 20-FTSE/ATHEX 20 Index Base: 23.09.1997 = 1000 Μονάδες - Units,
 Βάση Δείκτη FTSE/ATHEX Liquid Mid -FTSE/ATHEX Liquid Mid Index Base: 31.10.2008 = 2000 Μονάδες - Units
 Βάση Δείκτη FTSE/XA - X.A.K Τραπεζικός Δείκτης -FTSE/ATHEX - CSE Banking Index Base: 31.10.2008 = 2000 Μονάδες - Units
 Βάση Δείκτη Τιμών Μεσαίας & Μικρής Κεφαλαιοποίησης - Athex Mid & SmallCap Category Price Index Index Base: 28.11.2008 = 5000 Μονάδες - Units
 Βάση Δείκτη FTSE/XA MID CAP-FTSE/ATHEX MID CAP Index Base: 08.12.1999 = 1000 Μονάδες - Units, Βάση Δείκτη FTSE/XA SmallCap -FTSE/ATHEX SmallCap Index Base: 31.05.2001,
 Βάση Δείκτη FTSE/XA ΔΕΙΚΤΗΣ ΑΓΟΡΑΣ-FTSE/ATHEX MARKET INDEX Index Base: 31.12.2002 = 2000 Μονάδες - Units, Βάση Δείκτη FTSE MED 100 - FTSE MED 100 Index Base:19.06.2003=5000 Μονάδες - Units,
 Βάση Δείκτη FTSE/XA INTERNATIONAL-FTSE/ATHEX INTERNATIONAL Index Base: 30.12.2005 = 5000 Μονάδες - Units,
 Βάση Δείκτη GT - 30 Price Index : 31.12.2005 = 1000 Μονάδες - Units
 Βάση Δείκτη FTSE/XA Capped 20: 31.10.2011= 1000 Μονάδες - Price Index FTSE/ATHEX Capped 20: 31.10.2011= 1000Units

Μήνας Months	Γενικός Δείκτης ΧΑ ATHEX Composite Index			FTSE/XA. 20 - FTSE/Athex 20	FTSE/XA. Capped 20 - FTSE/Athex Capped 20	FTSE/XA Liquid Mid FTSE/ATHEX Liquid Mid	FTSE/XA. Mid Cap - FTSE/Athex Mid Cap	Δείκτης Τιμών Μεσαίας & Μικρής Κεφαλαιοποίησης ΧΑ ATHEX Mid & SmallCap Price Index	FTSE/XA. SmallCap- FTSE/Athex SmallCap	GT-30 Δείκτης Τιμών GT-30 Price Index	FTSE/XA- X.A.K. Τραπεζικός Δείκτης - FTSE/Athex - CSE Banking Index	FTSE/XA. Δείκτης Αγοράς - FTSE/Athex Market Index
	Κλείσιμο Last	Κατώτερη Έτους Year Low	Ανώτερη Έτους Year High									
2011 Ιουλ.-Jul.	1,204.15	1,166.04	1,747.17	526.11		1,046.52	1,192.18	3,101.05	260.09	666.83	636.42	1,195.23
Αύγ. - Aug.	915.98	866.61	1,747.17	385.98		816.67	930.34	2,481.67	201.29	547.11	429.74	881.64
Σεπ. - Sep.	798.42	777.71	1,747.17	328.98		699.82	797.23	2,198.89	183.39	577.68	350.22	752.99
Οκτ. - Oct.	808.58	701.31	1,747.17	313.73		760.53	866.38	2,159.42	182.17	554.78	237.50	725.92
Νοέμ.-Nov.	682.21	654.93	1,747.17	269.92		592.62	673.86	2,000.44	166.25	532.31	219.31	620.94
Δεκ.-Dec.	680.42	641.85	1,747.17	264.91	854.75	562.10	639.50	1,969.92	158.24	507.03	196.84	607.38
Ιαν. - Jan.	796.02	621.71	796.90	338.50	1,105.11	627.53	714.50	1,944.73	181.82	596.87	357.03	766.74
Φεβ. - Feb.	743.59	621.71	847.63	305.21	987.82	600.66	680.72	1,889.83	181.74	614.00	295.59	694.82
Μάρ. - Mar.	728.93	621.71	847.63	282.58	914.01	647.05	721.34	1,844.67	171.99	612.92	225.55	651.29
Απρ. - Apr.	699.91	621.71	847.63	267.81	860.94	616.96	684.44	1,821.15	172.14	591.48	208.53	617.44
Μάιος - May	525.45	484.09	847.63	188.84	604.55	427.76	488.68	1,603.28	-	534.22	135.48	436.96
Ιούν.-Jun.	611.16	471.35	847.63	227.14	726.00	577.40	643.94	1,702.80	-	614.73	176.39	529.33
2012 Ιουλ.-Jul.	598.68	471.35	847.63	216.66	690.04	532.95	605.32	1,689.45	-	658.81	154.76	504.30

- Από τον Ιανουάριο 2006 εφαρμόζεται η διεθνώς αναγνωρισμένη κλαδική κατάταξη FTSE Dow Jones Industry Classification Benchmark (ICB) στο Χρηματιστήριο Αθηνών

- Since January 2006 the internationally known sector classification FTSE Dow Jones Industry Classification Benchmark (ICB) is applied in Athex .

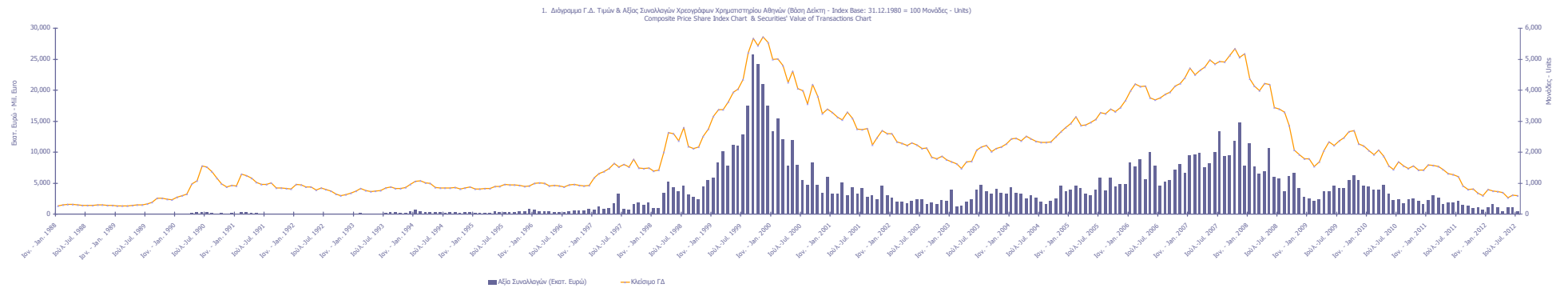

1.2 ΛΟΙΠΟΙ ΔΕΙΚΤΕΣ ΜΕΤΟΧΩΝ ΧΡΗΜΑΤΙΣΤΗΡΙΟΥ ΑΘΗΝΩΝ - ATHEX OTHER MARKET INDICES *

Μήνας Months	FTSE/Med 100 - FTSE/Med 100	Συν. Απόδοσης Γενικού Δείκτη ΧΑ Total Return of ATHEX Composite Index	FTSE/Χ.Α. 20 Συνολικής Απόδοσης - FTSE/Athex 20 Total Return Index	FTSE/Χ.Α. 20 Net Σ.Α. - FTSE/ATHEX 20 Net TR	FTSE/Χ.Α. Capped 20 Συνολικής Απόδοσης - FTSE/Athex Capped 20 Total Return Index	FTSE/Χ.Α. Liquid Mid Συνολικής Απόδοσης FTSE/ATHEX Liquid Mid Total Return Index	FTSE/Χ.Α. Mid Cap Συνολικής Απόδοσης FTSE/ATHEX Mid Cap Total Return Index	GT-30 Συνολικής Απόδοσης GT-30 Total Return Index	FTSE/Χ.Α.-Χ.ΑΚ Τραπεζικός Δείκτης Συνολικής Απόδοσης FTSE/ATHEX-CSE Banking Total Return Index
2011 Ιουλ.-Jul.	5,310.02	1,668.40	712.79		1,157.96	1,486.34	769.67	694.78	
Αύγ. - Aug.	4,386.59	1,269.32	522.94		904.41	1,160.91	631.49	469.18	
Σεπ. - Sep.	4,021.89	1,106.40	445.72		774.99	994.85	666.78	382.39	
Οκτ. - Oct.	4,235.47	1,120.49	425.06		842.20	1,081.16	640.34	259.33	
Νοέμ.-Nov.	3,934.28	945.37	365.72	1,047.10	651.97	840.88	614.41	239.43	
Δεκ.-Dec.	4,002.31	942.89	358.93	1,027.67	854.75	622.48	797.97	585.23	214.87
Ιαν. - Jan.	4,454.18	1,103.08	458.64	1,313.13	1,105.11	694.93	891.57	688.93	389.74
Φεβ. - Feb.	4,186.05	1,030.43	413.54	1,184.01	987.82	665.19	849.40	708.70	322.67
Μάρ. - Mar.	4,257.73	1,011.11	382.88	1,096.22	914.01	716.58	900.10	707.45	246.25
Απρ. - Apr.	4,286.42	971.32	362.87	1,038.93	860.94	683.23	855.06	688.84	227.69
Μάιος - May	3,858.19	730.96	255.87	732.58	604.55	490.43	628.38	627.42	147.95
Ιούν.-Jun.	3,774.27	862.79	314.23	894.96	741.08	662.01	828.03	723.28	192.62
2012 Ιουλ.-Jul.	3,954.59	847.96	300.35	855.00	706.37	611.06	779.02	775.37	169.01

* Από τον Ιανουάριο 2006 εφαρμόζεται η διεθνώς αναγνωρισμένη κλασική κατάταξη FTSE Dow Jones Industry Classification Benchmark (ICB) στο Χρηματιστήριο Αθηνών
 * Since January 2006 the internationally known sector classification FTSE Dow Jones Industry Classification Benchmark (ICB) is applied in Athex .

1.3 ΚΛΑΔΙΚΟΙ ΔΕΙΚΤΕΣ ΜΕΤΟΧΩΝ ΧΡΗΜΑΤΙΣΤΗΡΙΟΥ ΑΘΗΝΩΝ - ATHEX SECTOR MARKET INDICES *

Βάση Κλαδικών Δεικτών Χ.Α - Sectoral Indices Base: 30.12.2005 =5000

Βάση Δείκτη Όλων των Μετοχών-All Share Index Base: 04.01.1988 = 100 Μονάδες - Units

Μήνας Months	FTSE/Χ.Α. Τράπεζες - FTSE/Atlex Banks	FTSE/Χ.Α. Χρηματοοικονομικές Υπηρεσίες - FTSE/Atlex Financial Services	FTSE/Χ.Α. Βιομηχανικά Προϊόντα & Υπηρεσίες - FTSE/Atlex Industrial Goods & Services	FTSE/Χ.Α. Εμπόριο - FTSE/Atlex Retail	FTSE/Χ.Α. Ακίνητης Περιουσίας - FTSE/Real Estate	FTSE/Χ.Α. Προσωπικά & Οικιακά Προϊόντα - FTSE/Atlex Personal & Household Goods	FTSE/Χ.Α. Τρόφιμα & Ποτά - FTSE/Atlex Food & Beverage	FTSE/Χ.Α. Πρώτες Ύλες - FTSE/Atlex Basic Resources	FTSE/Χ.Α. Κατασκευές & Υλικά - FTSE/Atlex Construction & Materials	FTSE/Χ.Α. Πετρέλαιο & Αέριο - FTSE/Atlex Oil & Gas	FTSE/Χ.Α. Χημικά - FTSE/Atlex Chemicals	FTSE/Χ.Α. Μικρά Επιχειρήματα - FTSE/Atlex Media	FTSE/Χ.Α. Ταξίδια & Αναψυχή - FTSE/Atlex Travel & Leisure	FTSE/Χ.Α. Τεχνολογία - FTSE/Atlex Technology	FTSE/Χ.Α. Τηλεπικοινωνίες - FTSE/Atlex Telecommunications	FTSE/Χ.Α. Υγείας Κοινής Ωφέλειας - FTSE/Atlex Utilities	FTSE/Χ.Α. Υγεία - FTSE/Atlex Health Care	Όλων των μετοχών - All Share Index
2011 Ιουλ. - Jul.	850.39	1,386.49	3,450.51	1,338.56	2,182.97	2,682.94	6,667.55	2,619.07	1,969.01	2,438.58	7,275.16	683.32	1,938.50	563.84	1,602.00	2,474.98	292.75	335.07
Αύγ. - Aug.	573.76	1,074.21	2,753.35	1,333.98	1,776.73	2,151.54	5,279.80	1,983.96	1,656.81	2,134.28	5,993.57	0.00	1,416.09	422.97	1,183.61	1,781.28	211.94	269.54
Σεπ. - Sep.	469.18	796.79	2,669.31	938.37	1,475.67	2,068.70	4,905.42	1,697.10	1,308.68	2,112.42	5,211.17	0.00	1,278.54	334.73	880.82	1,750.38	144.47	235.38
Οκτ. - Oct.	316.20	1,137.49	2,830.61	1,254.15	1,583.72	2,113.44	5,268.93	1,734.08	1,643.49	2,302.68	5,590.15	0.00	1,420.11	320.04	1,101.03	1,789.02	162.07	223.76
Νοέμ. - Nov.	292.56	1,034.84	2,528.50	1,132.10	1,306.78	1,907.99	4,228.10	1,519.07	1,305.30	2,272.18	5,096.63	457.73	1,124.70	319.33	864.31	1,269.54	149.52	194.12
Δεκ. - Dec.	262.86	998.85	2,394.06	1,106.98	1,442.81	1,893.62	4,876.95	1,448.36	1,353.78	2,240.51	4,996.65	478.53	1,139.46	268.41	792.74	1,190.27	132.75	190.75
Ιαν. - Jan.	480.13	1,139.01	2,523.92	950.48	1,610.90	1,895.90	5,229.53	1,516.80	1,516.51	2,109.43	5,225.87	470.21	1,311.77	326.50	778.98	1,250.76	150.37	221.77
Φεβ. - Feb.	398.48	1,106.22	2,421.64	1,124.93	1,523.27	1,854.96	5,182.52	1,357.99	1,700.47	1,960.16	6,242.44	430.68	1,117.93	337.44	655.11	1,189.93	140.52	206.61
Μάρ. - Mar.	300.33	879.00	2,622.17	1,115.59	1,428.59	1,827.58	5,272.28	1,346.77	1,599.40	2,136.60	5,749.25	561.76	1,211.50	321.06	878.07	1,207.76	125.40	200.92
Απρ. - Apr.	278.81	845.89	2,619.55	1,001.75	1,285.59	1,801.43	5,492.11	1,244.08	1,662.97	2,093.90	5,694.50	657.46	1,133.39	298.77	679.88	998.09	110.81	191.36
Μάιος - May	180.44	664.83	1,696.06	626.54	746.71	1,247.01	5,148.09	806.40	1,192.79	1,698.21	-	-	738.57	267.47	357.83	580.18	85.03	145.66
Ιούν. - Jun.	235.24	761.22	2,130.32	805.34	1,150.18	1,534.20	5,113.57	1,171.64	1,572.84	1,798.07	-	-	858.01	305.25	550.51	796.53	114.28	167.88
2012 Ιουλ. - Jul.	207.47	640.29	1,948.18	733.03	1,226.10	1,494.47	5,207.12	1,037.35	1,483.87	1,851.57	-	-	850.26	286.39	556.02	855.34	105.26	162.77

* Από τον Ιανουάριο 2010: εφαρμόζεται η διεθνής αναγνωριστική κλάση μετοχών FTSE Dow Jones Industry Classification Benchmark (ICB) στο Χρηματιστήριο Αθηνών
 - Since January 2010, the internationally known sector classification FTSE Dow Jones Industry Classification Benchmark (ICB) is applied in Athens.

ΧΡΗΜΑΤΙΣΤΗΡΙΑΚΗ ΑΞΙΑ 2012 (σε Εκατομμύρια Ευρώ)
2012 MARKET CAPITALISATION (Million Euro)

ΜΗΝΑΣ MONTH	ΑΞΙΕΣ ΣΤΑΘΕΡΟΥ ΕΙΣΟΔΗΜΑΤΟΣ BONDS ***	ΚΥΡΙΑ ΑΓΟΡΑ MAIN MARKET	ΧΑΜΗΛΗ ΔΙΑΣΠΟΡΑ LOW DISPERSION	ΕΠΙΤΗΡΗΣΗ SURVEILLANCE	ΠΡΟΣ ΔΙΑΓΡΑΦΗ UNDER DELETION	ΣΥΝΟΛΟ ΜΕΤΟΧΩΝ STOCKS TOTAL
2012 Ιαν. - Jan	232,231.62	29,214.55	1,899.04	397.74	6.33	31,517.65
Φεβ. - Feb.	230,130.42	27,144.79	1,855.04	424.11	5.91	29,429.85
Μάρ. - Mar.	284,611.85	26,312.05	1,934.33	340.59	5.04	28,592.00
Απρ. - Apr.	63,692.73	25,123.13	1,885.20	460.84	9.18	27,478.35
Μάιος - May	62,073.86	18,889.35	1,733.33	416.43	6.40	21,045.51
Ιούν.-Jun.	58,471.49	21,957.47	1,823.37	342.76	6.96	24,130.56
Ιούλ.-Jul.	58,375.80	21,309.77	1,731.99	403.78	6.67	23,452.21

*** Περιλαμβάνονται τα Ομόλογα Κρατικών Τραπεζών και τα Εντοκα Γραμμάτια Ελληνικού Δημοσίου - The Bank Short Term Bonds and the Greek T-Bills are included.

- Η Χρηματιστηριακή αξία των μετοχών αναφέρεται στην τελευταία ημέρα διαπραγμάτευσης - Share's Market capitalisation refers to the last trading day

2. Διάγραμμα Χρηματιστηριακής Αξίας (Εκατομμύρια Ευρώ) - Market Capitalisation Chart (Million Euro)

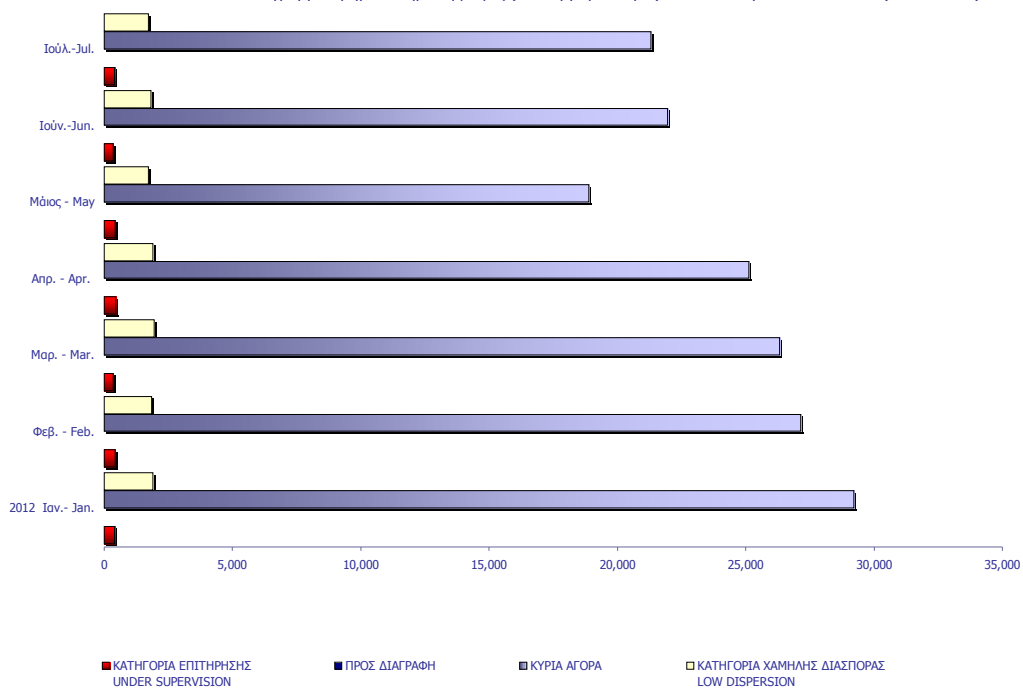

ΑΞΙΑ ΣΥΝΑΛΛΑΓΩΝ 2012 (σε Εκατομμύρια Ευρώ)
2012 TRANSACTIONS VALUE (Million Euro)

ΜΗΝΑΣ MONTH	ΑΞΙΕΣ ΣΤΑΘΕΡΟΥ ΕΙΣΟΔΗΜΑΤΟΣ BONDS	ΜΕΤΟΧΕΣ - STOCKS				ΔΙΑΠΡΑΓΜΑΤΕΥΣΙΜΑ ΑΜΟΙΒΑΙΑ ΚΕΦΑΛΑΙΑ (Δ.Α.Κ) EXCHANGE TRADED FUNDS ETFs	ΓΕΝΙΚΟ ΣΥΝΟΛΟ ΟΜΟΛΟΓΩΝ & ΧΡΕΟΓΡΑΦΩΝ GRAND TOTAL BONDS & SECURITIES
		ΚΥΡΙΑ ΑΓΟΡΑ MAIN MARKET	ΧΑΜΗΛΗ ΔΙΑΣΠΟΡΑ LOW DISPERSION	ΕΠΙΤΗΡΗΣΗ SURVEILLANCE	ΠΡΟΣ ΔΙΑΓΡΑΦΗ UNDER DELETION		
2012 Ιαν. - Jan.	1.23	1,068.35	1.92	0.77	0.00	2.54	1,074.81
Φεβ. - Feb.	2.06	1,675.92	1.32	1.31	0.01	2.81	1,683.43
Μάρ. - Mar.	2.49	1,108.49	0.81	0.66	0.01	0.68	1,113.14
Απρ. - Apr.	0.10	485.04	1.12	0.28	0.02	0.12	486.68
Μάιος - May	0.07	1,058.24	1.49	0.47	0.05	0.13	1,060.45
Ιούν.-Jun.	1.27	1,037.71	1.23	0.54	0.01	0.10	1,040.85
Ιούλ.-Jul.	0.10	528.11	1.43	0.68	0.00	0.29	530.60
Σύνολο 2012 Total	7.31	6,961.86	9.33	4.72	0.10	6.68	6,989.97

Η αξία συναλλαγών των δικαιωμάτων των μετοχών συμπεριλαμβάνεται στις κατά κατηγορία συναλλαγές-The rights' value of transactions is included in the value transactions per category

3. Διάγραμμα Αξίας Συναλλαγών (Εκατομμύρια Ευρώ) -
Transactions Value Chart (Million Euro)

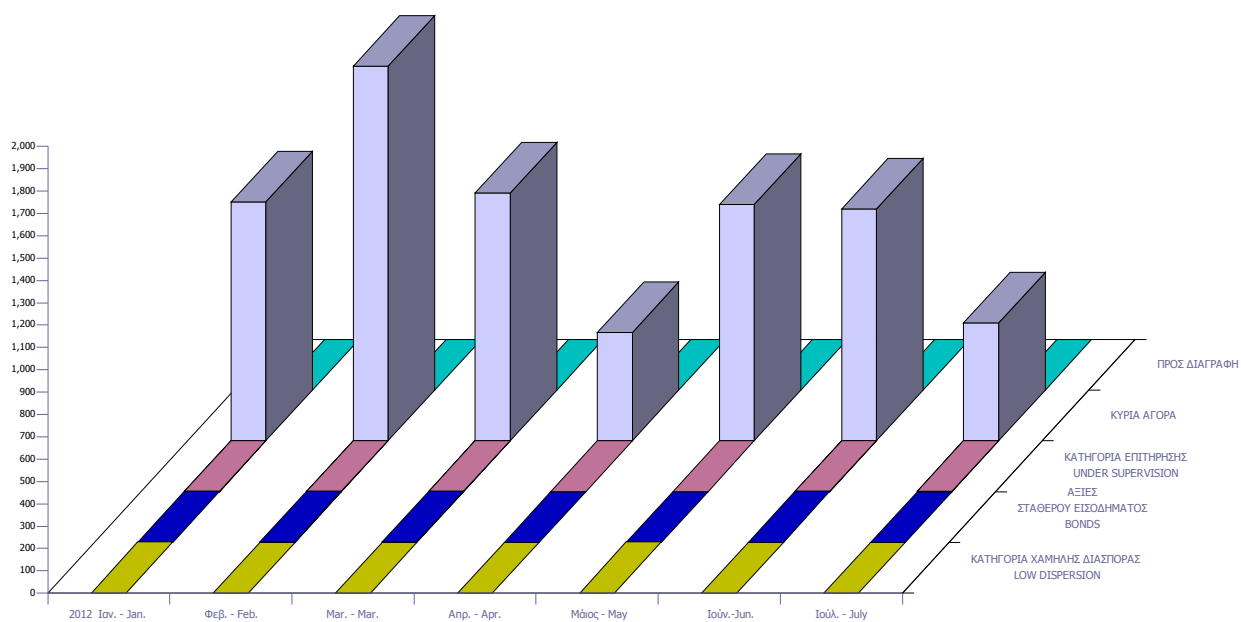

Συναλλαγές τον Ιούλιο 2012 July 2012 Transactions

	Όγκος Συναλλαγών Transactions Volume	Αξία Συναλλαγών (Ευρώ) Transactions Value (Euro)	Ποσοστό Συμμετοχής Percentage (%)
A. Δάνεια - Bonds			
Ομολογιακά Δάνεια Επιχειρήσεων (Α.Α.Σ.Ε.) - Corporate Bonds (F.I.S.M.)	321,733	97,667.79	0.02
Ομολογιακά Δάνεια Διεθνών Οργανισμών (Α.Α.Σ.Ε.)- Bonds of International Organizations (F.I.S.M.)	0	0.00	0.00
Ομολογιακά Δάνεια Ελληνικού Δημοσίου (Α.Α.Σ.Ε.)- Bonds of the Hellenic Republic (F.I.S.M.)	0	0.00	0.00
Δάνεια Απαλλοτριώσεως & Λαχειοφόρα - Expropriation & Lottery Bonds	0	0.00	0.00
Νομικών Προσώπων & Εταιριών σε Ξ.Ν. & Δρχ.-Corporation Bonds in F.X. & GRD	0	0.00	0.00
Ο.Ε.Δ. με ρήτρα ECU, USD, DEM, GBP - Government Bonds Linked to F.X.	0	0.00	0.00
Ομόλογα Ελλην. Δημ. Δραχμικά Φυσ. Τίτλοι (Α.Α.Σ.Ε.)- Govern. Bonds in GRD/ Materialized Titles (F.I.S.M.)	0	0.00	0.00
Ομόλογα Ελλην. Δημ. Δραχμικά Άυλοι Τίτλοι - Govern. Bonds in GRD/ Dematerialized Titles	0	0.00	0.00
Δάνεια Οικονομικής Εξυγίανσεως - Economic Recovery Government Bonds	0	0.00	0.00
Επίσημα Ομόλογα Κρατικών Τραπεζών - State-Owned Banks Short Term Bonds	0	0.00	0.00
Έντοκα Γραμμάτια του Ελληνικού Δημοσίου - Greek Treasury Bills	0	0.00	0.00
Σύνολο Ομολόγων Διαπραγματεύσιμα στην Α.Α.Σ.Ε. - Total of Bonds Traded in F.I.S.M. @	321,733	97,667.79	0.02
Σύνολο (εκτός Α.Α.Σ.Ε.) - Total of Bonds (F.I.S.M. excluded)	0	0.00	0.00
Σύνολο Δανείων - Total of Bonds	321,733	97,667.79	0.02
B. Μετοχές - Stocks **			
Τράπεζες-Banks	413,731,343	204,808,857.65	38.60
Χρηματοοικονομικές Υπηρεσίες-Financial Services	23,503,353	13,830,609.53	2.61
Ακίνητη Περιουσία - Real Estate	1,033,201	2,076,700.85	0.39
Ασφάλειες-Insurance	79,434	35,205.77	0.01
Βιομηχανικά Προϊόντα & Υπηρεσίες-Industrial Goods & Services	4,947,356	9,670,758.72	1.82
Κατασκευές & Υλικά Κατασκευών-Construction & Materials	6,077,516	10,515,452.50	1.98
Εμπόριο-Retail	464,914	1,828,798.27	0.34
Μέσα Ενημέρωσης-Media	392,499	286,872.22	0.05
Πετρέλαιο & Αέριο-Oil & Gas	2,334,005	11,888,359.31	2.24
Προσωπικά & Οικιακά Αγαθά-Personal & Household Goods	5,687,871	9,769,889.14	1.84
Πρώτες Ύλες-Basic Resources	6,898,637	11,513,210.47	2.17
Υπηρεσίες Κοινής Ωφέλειας-Utilities	20,632,329	48,529,122.96	9.15
Τεχνολογία-Technology	6,805,365	2,140,467.31	0.40
Τηλεπικοινωνίες-Telecommunications	27,112,578	60,597,001.15	11.42
Τρόφιμα & Ποτά-Food & Beverage	5,266,309	40,708,511.93	7.67
Υγεία-Health Care	1,593,625	342,961.09	0.06
Ταξίδια & Αναψυχή-Travel & Leisure	31,843,910	100,492,560.11	18.94
Χημικά-Chemicals	909,167	1,191,699.25	0.22
Κύρια Αγορά - Main Market	554,786,293	528,109,389.69	99.53
Χαμηλής Διασποράς - Low Dispersion	1,037,810	1,430,982.03	0.27
Κατηγορία Επιτήρησης - Under Supervision	3,331,508	683,455.16	0.13
Προς Διαγραφή - Under Deletion	801	3,211.75	0.00
Σύνολο Μετοχών - Total of Stocks	559,156,412	530,227,038.63	99.93
Γ. Διαπραγματεύσιμα Αμοιβαία Κεφάλαια (Δ.Α.Κ) - ETFs	84,880	294,026	0.06
ΓΕΝΙΚΟ ΣΥΝΟΛΟ ΧΡΕΟΓΡΑΦΩΝ - SECURITIES GRAND TOTAL	559,563,025	530,618,732.09	100.00
Σύνολο Δικαιωμάτων - Total of Rights *	26,000	26.00	0.0000

Από τον Ιανουάριο 2006 με απόφαση του Δ.Σ του Χ.Α εφαρμόζεται η διεθνώς αναγνωρισμένη κλαδική κατάταξη FTSE Dow Jones Industry Classification Benchmark (ICB) στο Χρηματιστήριο Αθηνών - Since January 2006 the internationally known sector classification FTSE Dow Jones Industry Classification Benchmark (ICB) is being applied in the Athens.

* Η αξία συναλλαγών των δικαιωμάτων των μετοχών συμπεριλαμβάνεται στις κατά κατηγορία κλαδικές συναλλαγές, ενώ των τεμαχίων όχι.
The rights' value of transactions is included in the sectors breakdown, while the volume is not.

** Η σύνθεση των παραπάνω αναφερθέντων κατηγοριών έχει ως εξής-The composition of the above mentioned sectors is as follows:
Τράπεζες-Banks : Τράπεζες-Banks

Χρηματοοικονομικές Υπηρεσίες-Financial Services:Εταιρείες Επενδύσεων-Equity Investment Instruments, Επενδυτικές Υπηρεσίες-Investment Services, Επενδύσεις Ακίνητης Περιουσίας-Real Estate Investment Trusts, Διαχείριση Κεφαλαίων-Asset Managers, Διαχείριση Ακίνητης Περιουσίας-Real Estate Holding & Development,Εξειδικευμένες Χρηματοοικονομικές Υπηρεσίες-Specialty Finance,Καταναλωτική Πίστη-Consumer Finance, Ασφάλειες - Insurances:Ασφάλειες Ιδιοκτησίας & Ζημιών-Property & Casualty Insurance, Γενικές Ασφάλειες-Full Line Insurance, Μεσίτες Ασφαλίσεων-Insurance Brokers,Αντασφαλίσεις-Reinsurance,Ασφάλειες Ζωής-Life Insurance
Βιομηχανικά Προϊόντα & Υπηρεσίες-Industrial Goods & Services:Υλικά Συσκευασίας-Containers & Packaging, Διαφοροποιημένες Βιομηχανίες-Diversified Industrials, Ηλεκτρικά Μέρη & Εξοπλισμός-Electrical Components & Equipment, Εμπορικά Οχήματα και Φορτηγά-Commercial Vehicles & Trucks, Μηχανήματα Βιομηχανικού Εξοπλισμού-Industrial Machinery, Υπηρεσίες Μεταφορών-Transportation Services,Υποστηρικτικές Υπηρεσίες προς Επιχειρήσεις-Business Support Services,Προμηθευτές Βιομηχανίας-Industrial Suppliers,Θαλάσσιες Μεταφορές-Marine Transportation,Υπηρεσίες Επεξεργασίας & Διαχείρισης Απορριμμάτων-Waste & Disposal Services
Κατασκευές & Υλικά Κατασκευών-Construction & Materials:Οικοδομικά Υλικά & Εξαρτήματα-Building Materials & Fixtures, Κατασκευές-Heavy Construction
Εμπόριο-Retail:Λιανικό & Χονδρικό Εμπόριο Τροφίμων-Food Retailers & Wholesalers, Εμπόριο Ενδύματων-Apparel Retailers, Γενικό Εμπόριο-Broadline Retailers, Οικιακός Εξοπλισμός-Home Improvement Retailers,Εξειδικευμένο Λιανικό Εμπόριο-Specialty Retailers
Μέσα Ενημέρωσης-Media:Τηλεόραση & Ψυχαγωγία-Broadcasting & Entertainment, Διαφήμηση-Media Agencies, Εκδόσεις-Publishing
Πετρέλαιο & Αέριο-Oil & Gas:Διαυλιστήρια-Exploration & Production, Καθετοποιημένες Εταιρ. Πετρελαίου & Φυσικού Αερίου-Integrated Oil & Gas
Προσωπικά & Οικιακά Αγαθά-Personal & Household Goods:Διαρκή Καταναλωτικά Αγαθά-Durable Household Products, Έπιπλα-Furnishings, Κατασκευή Κατοικιών-Home Construction, Παιχνίδια-Toys, Ρουχισμός & Αξεσουάρ-Clothing & Accessories, Υποδήματα-Footwear, Είδη Προσωπικής Φροντίδας-Personal Products,Καπνός-Tobacco,Μη Διαρκή Καταναλωτικά Αγαθά-Non Durable Household Products
Πρώτες Ύλες-Basic Resources:Αλουμίνιο-Aluminum, Μη Σιδηρούχα Μέταλλα-Nonferrous Metals, Χάλυβας-Steel, Ορυχεία-General Mining
Υπηρεσίες Κοινής Ωφέλειας-Utilities:Συμβατικός Ηλεκτρισμός-Conventional Electricity, Ύδρευση-Water,Εναλλακτικός Ηλεκτρισμός-Alternative Electricity
Τεχνολογία-Technology:Εξοπλισμός Τηλεπικοινωνιών-Telecommunications Equipment, Υπηρεσίες Ηλεκτρονικών Υπολογιστών-Computer Services, Διαδίκτυο-Internet, Λογισμικό-Software, Υλικά Υπολογιστών-Computer Hardware, Ηλεκτρονικός Εξοπλισμός Γραφείων-Electronic Office Equipment
Τηλεπικοινωνίες-Telecommunications:Σταθερή Τηλεφωνία-Fixed Line Telecommunications, Κινητή Τηλεφωνία-Mobile Telecommunications
Τρόφιμα & Ποτά-Food & Beverage:Απόσταξη & Οινόπαραγωγή-Distillers & Vintners, Αναψυκτικά-Soft Drinks, Γεωργία & Αλιεία-Farming & Fishing, Τρόφιμα-Food Products
Υγεία-Health Care:Ιατρικές Υπηρεσίες-Health Care Providers, Ιατρικός Εξοπλισμός-Medical Equipment, Φαρμακευτικά Προϊόντα-Pharmaceuticals
Ταξίδια & Αναψυχή-Travel & Leisure:Τυχερά Παιχνίδια-Gambling, Ξενοδοχεία-Hotels, Υπηρεσίες Αναψυχής-Recreational Services, Εστίαση-Restaurants & Bars, Αεροπορικές Εταιρείες-Airlines,Ταξίδια & Τουρισμός-Travel & Tourism
Χημικά-Chemicals:Βασικά Χημικά-Commodity Chemicals, Εξειδικευμένα Χημικά-Specialty Chemicals

ΣΤΟΙΧΕΙΑ ΜΕΣΗΣ ΗΜΕΡΗΣΙΑΣ ΑΞΙΑΣ ΣΥΝΑΛΛΑΓΩΝ ΜΕΤΟΧΩΝ ΑΝΑ ΚΑΤΗΓΟΡΙΑ ΔΙΑΠΡΑΓΜΑΤΕΥΣΗΣ
AVERAGE DAILY STOCKS VALUE OF TRANSACTIONS DATA PER TRADING CATEGORY

Κύρια Αγορά Main Market	Χαμηλή Διασπορά Low Dispersion	Επιτήρηση Surveillance	Προς Διαγραφή Under Deletion	ΣΥΝΟΛΟ-Total
01/01/2012-31/07/2012	01/01/2012-31/07/2012	01/01/2012-31/07/2012	01/01/2012-31/07/2012	01/01/2012-31/07/2012

Μέση Αξία Συναλλαγών χωρίς πακέτα (Σύνολο σε εκατ. Euro) / Average daily value of transactions without block trades (Total in million of Euros)

A 1. ΑΝΑΛΥΣΗ ΑΝΑ ΦΑΣΗ

ΣΤΟ ΑΝΟΙΓΜΑ	1.07	0.03	0.02	0.00	1.12
ΣΥΝΕΧΗΣ ΔΙΑΠΡΑΓΜΑΤΕΥΣΗ	40.34	0.00	0.00	0.00	40.34
ΕΝΔΙΑΜΕΣΑ ΑΥΚΤΙΟΝ	0.08	0.01	0.01	0.00	0.10
ΑΥΚΤΙΟΝ ΚΛΕΙΣΙΜΑΤΟΣ	2.85	0.02	0.01	0.00	2.87
ΣΤΟ ΚΛΕΙΣΙΜΟ	1.09	0.00	0.00	0.00	1.10
ΣΥΝΟΛΟ	45.44	0.06	0.03	0.00	45.54
Πακέτα	2.88	0.00	0.00	0.00	2.89
Γενικό ΣΥΝΟΛΟ	48.32	0.06	0.03	0.00	48.42
Αξία συναλλαγών ανοικτών πωλήσεων	0.00%	0.00%	0.00%	0.00%	0.00%
Αξία συναλλαγών ειδικών διαπραγματευτών	7.15%	0.00%	0.00%	0.00%	7.14%
Αξία συναλλαγών μέσω ODL	58.39%	55.57%	0.00%	89.39%	58.39%
% Στο σύνολο	99.80%	0.13%	0.07%	0.00%	100.00%

A1. ANALYSIS PER TRADING PHASE

At the Open	
Continuous Trading	
Intraday Auctions	
Closing Auction	
At the Close	
Total	
Block Trades	
Grand total	
Value of Transactions Short selling	
Value of Transactions of Market Makers	
Value of Transactions ODL	
% on the Total	

Κύρια Αγορά Main Market	Χαμηλή Διασπορά Low Dispersion	Επιτήρηση Surveillance	Προς Διαγραφή Under Deletion	ΣΥΝΟΛΟ-Total
01/01/2012-31/07/2012	01/01/2012-31/07/2012	01/01/2012-31/07/2012	01/01/2012-31/07/2012	01/01/2012-31/07/2012

Μέση Αξία Συναλλαγών χωρίς πακέτα (Σύνολο σε εκατ. Euro) / Average daily value of transactions without block trades (Total in million of Euros)

B 1. ΣΥΝΕΧΗΣ ΔΙΑΠΡΑΓΜΑΤΕΥΣΗ

Α' ΧΡΟΝΙΚΗ ΠΕΡΙΟΔΟΣ (Έως 11:00:00) *	5.74	0.00	0.00	0.00	5.74
Β' ΧΡΟΝΙΚΗ ΠΕΡΙΟΔΟΣ (11:00:01 - 11:30:00)	3.86	0.00	0.00	0.00	3.86
Γ' ΧΡΟΝΙΚΗ ΠΕΡΙΟΔΟΣ (11:30:01 - 12:00:00)	3.08	0.00	0.00	0.00	3.08
Δ' ΧΡΟΝΙΚΗ ΠΕΡΙΟΔΟΣ (12:00:01 - 12:30:00)	2.53	0.00	0.00	0.00	2.53
Ε' ΧΡΟΝΙΚΗ ΠΕΡΙΟΔΟΣ (12:30:01 - 13:00:00)	2.45	0.00	0.00	0.00	2.45
ΣΤ' ΧΡΟΝΙΚΗ ΠΕΡΙΟΔΟΣ (13:00:01 - 13:30:00)	2.41	0.00	0.00	0.00	2.41
Ζ' ΧΡΟΝΙΚΗ ΠΕΡΙΟΔΟΣ (13:30:01 - 14:00:00)	2.10	0.00	0.00	0.00	2.10
Η' ΧΡΟΝΙΚΗ ΠΕΡΙΟΔΟΣ (14:00:01 - 14:30:00)	2.25	0.00	0.00	0.00	2.25
Θ' ΧΡΟΝΙΚΗ ΠΕΡΙΟΔΟΣ (14:30:01 - 15:00:00)	2.56	0.00	0.00	0.00	2.56
Ι' ΧΡΟΝΙΚΗ ΠΕΡΙΟΔΟΣ (15:00:01 - 15:30:00)	2.61	0.00	0.00	0.00	2.61
ΙΑ' ΧΡΟΝΙΚΗ ΠΕΡΙΟΔΟΣ (15:30:01 - 16:00:00)	2.68	0.00	0.00	0.00	2.68
ΙΒ' ΧΡΟΝΙΚΗ ΠΕΡΙΟΔΟΣ (Από 16:00:01 - 16:30:00)	2.98	0.00	0.00	0.00	2.98
ΙΓ' ΧΡΟΝΙΚΗ ΠΕΡΙΟΔΟΣ (Από 16:30:01)	5.09	0.00	0.00	0.00	5.09
Γ(ι) ΧΡΟΝΙΚΗ ΠΕΡΙΟΔΟΣ (Από 16:50:00) - ΤΕΛΕΥΤΑΙΑ 10 ΛΕΠΤΑ	2.22	0.00	0.00	0.00	2.22
Γ(ιιι) ΑΞΙΑ 30% ΠΡΑΞΕΩΝ ΤΟΥ ΒΑΣΙΚΟΥ ΠΙΝΑΚΑ	14.47	0.00	0.00	0.00	14.47
ΣΥΝΟΛΟ*	40.34	0.00	0.00	0.00	40.34

B1. CONTINUOUS TRADING PHASE

1st Period (till 11:00:00) *	
2nd Period (11:00:01 - 11:30:00)	
3rd Period (11:30:01 - 12:00:00)	
4th Period (12:00:01 - 12:30:00)	
5th Period (12:30:01 - 13:00:00)	
6th Period (14:00:01 - 13:30:00)	
7th Period (13:30:01 - 14:00:00)	
8th Period (14:00:01 - 14:30:00)	
9th Period (14:30:01 - 15:00:00)	
10th Period (Από 15:00:01 - 15:30:00)	
11th Period (15:30:01 - 16:00:00)	
12th Period (16:00:01 - 16:30:00)	
13th Period (16:30:01)	
C (i) (From 16:50:00) Last ten minutes of Continuous Trading	

C (iii) The Value of 30% of the trades which are included to the calculation of the closing prices

TOTAL

* δεν περιλαμβάνεται η αξία των συναλλαγών στο άνοιγμα

ΣΤΟΙΧΕΙΑ ΜΕΣΗΣ ΗΜΕΡΗΣΙΑΣ ΑΞΙΑΣ ΣΥΝΑΛΛΑΓΩΝ ΜΕΤΟΧΩΝ ΑΝΑ ΚΑΤΗΓΟΡΙΑ ΔΙΑΠΡΑΓΜΑΤΕΥΣΗΣ
AVERAGE DAILY STOCKS VALUE OF TRANSACTIONS DATA PER TRADING CATEGORY

Κύρια Αγορά Main Market	Χαμηλή Διασπορά Low Dispersion	Επιτήρηση Surveillance	Προς Διαγραφή Under Deletion	ΣΥΝΟΛΟ-Total
01/01/2012-31/07/2012	01/01/2012-31/07/2012	01/01/2012-31/07/2012	01/01/2012-31/07/2012	01/01/2012-31/07/2012

Μέσος Αριθμός Πράξεων χωρίς πακέτα. / Average daily number of transactions without block trades

Γ 1. ΑΝΑΛΥΣΗ ΑΝΑ ΦΑΣΗ

ΣΤΟ ΑΝΟΙΓΜΑ	750.89	37.63	69.62	2.42	860.56
ΣΥΝΕΧΗΣ ΔΙΑΠΡΑΓΜΑΤΕΥΣΗ	21,344.79	0.00	0.01	0.00	21,344.80
ΕΝΔΙΑΜΕΣΑ ΑΥΚΤΙΟΝ	32.92	16.99	28.28	0.00	78.19
ΑΥΚΤΙΟΝ ΚΛΕΙΣΙΜΑΤΟΣ	670.38	19.08	31.45	0.00	720.92
ΣΤΟ ΚΛΕΙΣΙΜΟ	382.05	2.26	3.33	0.07	387.70
ΣΥΝΟΛΟ	23,181.03	75.95	132.69	2.49	23,392.17
Πακέτα	2.73	0.01	0.01	0.00	2.75
Γενικό ΣΥΝΟΛΟ	23,183.76	75.97	132.69	2.49	23,394.92
Αριθμός Πράξεων ανοικτών πωλήσεων	0.00%	0.00%	0.00%	0.00%	0.00%
Αριθμός Πράξεων ειδικών διαπραγματευτών	5.14%	0.00%	0.00%	0.00%	5.10%
Αριθμός Πράξεων μέσω ODL	67.94%	61.89%	71.83%	85.79%	67.95%
% Στο σύνολο	99.10%	0.32%	0.57%	0.01%	100.00%

C1. ANALYSIS PER TRADING PHASE

At the Open	ContinuousTrading
Intraday Auctions	Closing Auction
At the Close	Total
BlockTrades	Grand total
Number of Trades of Short selling	Number of Trades of Market Makers
Number of Trades through ODL	% on the Total

Κύρια Αγορά Main Market	Χαμηλή Διασπορά Low Dispersion	Επιτήρηση Surveillance	Προς Διαγραφή Under Deletion	ΣΥΝΟΛΟ-Total
----------------------------	-----------------------------------	---------------------------	---------------------------------	--------------

Μέσος Αριθμός Πράξεων χωρίς πακέτα. / Average daily number of transactions without block trades

Δ 1. ΣΥΝΕΧΗΣ ΔΙΑΠΡΑΓΜΑΤΕΥΣΗ

Α' ΧΡΟΝΙΚΗ ΠΕΡΙΟΔΟΣ (Έως 11:00:00) *	2,740.06	0.00	0.01	0.00	2,740.06
Β' ΧΡΟΝΙΚΗ ΠΕΡΙΟΔΟΣ (11:00:01 - 11:30:00)	2,046.81	0.00	0.00	0.00	2,046.81
Γ' ΧΡΟΝΙΚΗ ΠΕΡΙΟΔΟΣ (11:30:01 - 12:00:00)	1,645.01	0.00	0.00	0.00	1,645.01
Δ' ΧΡΟΝΙΚΗ ΠΕΡΙΟΔΟΣ (12:00:01 - 12:30:00)	1,405.85	0.00	0.00	0.00	1,405.85
Ε' ΧΡΟΝΙΚΗ ΠΕΡΙΟΔΟΣ (12:30:01 - 13:00:00)	1,361.40	0.00	0.00	0.00	1,361.40
ΣΤ' ΧΡΟΝΙΚΗ ΠΕΡΙΟΔΟΣ (13:00:01 - 13:30:00)	1,325.44	0.00	0.00	0.00	1,325.44
Ζ' ΧΡΟΝΙΚΗ ΠΕΡΙΟΔΟΣ (13:30:01 - 14:00:00)	1,191.62	0.00	0.00	0.00	1,191.62
Η' ΧΡΟΝΙΚΗ ΠΕΡΙΟΔΟΣ (14:00:01 - 14:30:00)	1,235.40	0.00	0.00	0.00	1,235.40
Θ' ΧΡΟΝΙΚΗ ΠΕΡΙΟΔΟΣ (14:30:01 - 15:00:00)	1,337.31	0.00	0.00	0.00	1,337.31
Ι' ΧΡΟΝΙΚΗ ΠΕΡΙΟΔΟΣ (15:00:01 - 15:30:00)	1,346.98	0.00	0.00	0.00	1,346.98
ΙΑ' ΧΡΟΝΙΚΗ ΠΕΡΙΟΔΟΣ (15:30:01 - 16:00:00)	1,409.40	0.00	0.00	0.00	1,409.40
ΙΒ' ΧΡΟΝΙΚΗ ΠΕΡΙΟΔΟΣ (Από 16:00:01 - 16:30:00)	1,625.43	0.00	0.00	0.00	1,625.43
ΙΓ' ΧΡΟΝΙΚΗ ΠΕΡΙΟΔΟΣ (Από 16:30:01)	2,674.08	0.00	0.00	0.00	2,674.08
Γ(ι) ΧΡΟΝΙΚΗ ΠΕΡΙΟΔΟΣ (Από 16:50:00) - ΤΕΛΕΥΤΑΙΑ 10 ΛΕΠΤΑ	1,192.26	0.00	0.00	0.00	1,192.26
Γ(ιιι) ΑΞΙΑ 30% ΠΡΑΞΕΩΝ ΤΟΥ ΒΑΣΙΚΟΥ ΠΙΝΑΚΑ	6,683.21	0.00	0.00	1.10	6,684.31
ΣΥΝΟΛΟ*	21,344.79	0.00	0.01	0.00	21,344.80

D1. CONTINUOUS TRADING PHASE

1st Period (till 11:00:00) *
2nd Period (11:00:01 - 11:30:00)
3rd Period (11:30:01 - 12:00:00)
4th Period (12:00:01 - 12:30:00)
5th Period (12:30:01 - 13:00:00)
6th Period (14:00:01 - 13:30:00)
7th Period (13:30:01 - 14:00:00)
8th Period (14:00:01 - 14:30:00)
9th Period (14:30:01 - 15:00:00)
10th Period (Από 15:00:01 - 15:30:00)
11th Period (15:30:01 - 16:00:00)
12th Period (16:00:01 - 16:30:00)
13th Period (16:30:01)
C (i) (From 16:50:00) Last ten minutes of Continuous Trading

C (iii) The Value of 30% of the trades which are included to the calculation of the closing prices

TOTAL

* Δεν περιλαμβάνεται η αξία των συναλλαγών στο άνοιγμα
ΧΡΗΜΑΤΙΣΤΗΡΙΟ ΑΘΗΝΩΝ Α.Ε. - ATHENS EXCHANGE S.A.

ΣΤΟΙΧΕΙΑ ΜΕΣΗΣ ΗΜΕΡΗΣΙΑΣ ΑΞΙΑΣ ΣΥΝΑΛΛΑΓΩΝ ΜΕΤΟΧΩΝ ΑΝΑ ΔΕΙΚΤΗ ΚΥΡΙΑΣ ΑΓΟΡΑΣ
AVERAGE DAILY STOCKS VALUE OF TRANSACTIONS DATA PER INDEX OF MAIN MARKET

A 1. ΑΝΑΛΥΣΗ ΑΝΑ ΦΑΣΗ

ΣΤΟ ΑΝΟΙΓΜΑ
ΣΥΝΕΧΗΣ ΔΙΑΠΡΑΓΜΑΤΕΥΣΗ
ΕΝΔΙΑΜΕΣΑ ΑΥΚΤΙΟΝ
ΑΥΚΤΙΟΝ ΚΛΕΙΣΙΜΑΤΟΣ
ΣΤΟ ΚΛΕΙΣΙΜΟ
ΣΥΝΟΛΟ
Πακέτα
Γενικό ΣΥΝΟΛΟ
Αξία συναλλαγών ανοικτών πωλήσεων
Αξία συναλλαγών ειδικών διαπραγματευτών
Αξία συναλλαγών μέσω ODL
% Στο σύνολο

ΓΔ Composite Index	FTSE/XA 20 FTAE ATHEX 20	FTSE/XA Liquid Mid FTSE/ATHEX Liquid Mid	Λοιπές Κύριας Αγοράς Main Market Remaining Cos
01/01/2012-31/07/2012	01/01/2012-31/07/2012	01/01/2012-31/07/2012	01/01/2012-31/07/2012
<i>Μέση Αξία Συναλλαγών χωρίς πακέτα (Σύνολο σε εκατ. Euro) / Average daily value of transactions without block trades (Total in milion of Euros)</i>			
1.00	0.96	0.05	0.07
38.81	37.57	1.94	0.84
0.08	0.08	0.00	0.00
2.81	2.73	0.09	0.03
1.06	0.97	0.08	0.04
43.74	42.31	2.16	0.97
2.83	2.47	0.25	0.16
46.58	44.78	2.41	1.13
0.00%	0.00%	0.00%	0.00%
7.31%	7.47%	3.87%	1.46%
57.85%	58.99%	50.15%	52.31%
96.19%	92.48%	4.98%	2.34%

A1. ANALYSIS PER TRADING PHASE

At the Open
Continuous Trading
Intraday Auctions
Closing Auction
At the Close
Total
Block Trades
Grand total
Value of Transactions Short selling
Value of Transactions of Market Makers
Value of Transactions ODL
% on the Total

B 1. ΣΥΝΕΧΗΣ ΔΙΑΠΡΑΓΜΑΤΕΥΣΗ

A' ΧΡΟΝΙΚΗ ΠΕΡΙΟΔΟΣ (Έως 11:00:00) *
B' ΧΡΟΝΙΚΗ ΠΕΡΙΟΔΟΣ (11:00:01 - 11:30:00)
Γ' ΧΡΟΝΙΚΗ ΠΕΡΙΟΔΟΣ (11:30:01 - 12:00:00)
Δ' ΧΡΟΝΙΚΗ ΠΕΡΙΟΔΟΣ (12:00:01 - 12:30:00)
Ε' ΧΡΟΝΙΚΗ ΠΕΡΙΟΔΟΣ (12:30:01 - 13:00:00)
ΣΤ' ΧΡΟΝΙΚΗ ΠΕΡΙΟΔΟΣ (13:00:01 - 13:30:00)
Ζ' ΧΡΟΝΙΚΗ ΠΕΡΙΟΔΟΣ (13:30:01 - 14:00:00)
Η' ΧΡΟΝΙΚΗ ΠΕΡΙΟΔΟΣ (14:00:01 - 14:30:00)
Θ' ΧΡΟΝΙΚΗ ΠΕΡΙΟΔΟΣ (14:30:01 - 15:00:00)
Ι' ΧΡΟΝΙΚΗ ΠΕΡΙΟΔΟΣ (15:00:01 - 15:30:00)
ΙΑ' ΧΡΟΝΙΚΗ ΠΕΡΙΟΔΟΣ (15:30:01 - 16:00:00)
ΙΒ' ΧΡΟΝΙΚΗ ΠΕΡΙΟΔΟΣ (Από 16:00:01 - 16:30:00)
ΙΓ' ΧΡΟΝΙΚΗ ΠΕΡΙΟΔΟΣ (Από 16:30:01)
Γ(ι) ΧΡΟΝΙΚΗ ΠΕΡΙΟΔΟΣ (Από 16:50:00) - ΤΕΛΕΥΤΑΙΑ 10 ΛΕΠΤΑ
Γ(ιι) ΑΞΙΑ 30% ΠΡΑΞΕΩΝ ΤΟΥ ΒΑΣΙΚΟΥ ΠΙΝΑΚΑ

ΓΔ Composite Index	FTSE/XA 20 FTAE ATHEX 20	FTSE/XA Liquid Mid FTSE/ATHEX Liquid Mid	Λοιπές Κύριας Αγοράς Main Market Remaining Cos
<i>Μέση Αξία Συναλλαγών χωρίς πακέτα (Σύνολο σε εκατ. Euro) / Average daily value of transactions without block trades (Total in milion of Euros)</i>			
5.54	5.49	0.18	0.08
3.70	3.63	0.16	0.07
2.95	2.88	0.14	0.06
2.42	2.36	0.12	0.05
2.35	2.26	0.13	0.06
2.31	2.22	0.13	0.06
2.02	1.93	0.12	0.05
2.16	2.09	0.11	0.05
2.45	2.38	0.12	0.06
2.51	2.43	0.12	0.06
2.58	2.49	0.13	0.06
2.87	2.75	0.17	0.07
4.93	4.68	0.31	0.11
2.15	2.03	0.14	0.05
14.16	13.73	0.64	0.09
38.81	37.57	1.94	0.84

B1. CONTINUOUS TRADING PHASE

1st Period (till 11:00:00) *
2rd Period (11:00:01 - 11:30:00)
3rd Period (11:30:01 - 12:00:00)
4th Period (12:00:01 - 12:30:00)
5th Period (12:30:01 - 13:00:00)
6th Period (14:00:01 - 13:30:00)
7th Period (13:30:01 - 14:00:00)
8th Period (14:00:01 - 14:30:00)
9th Period (14:30:01 - 15:00:00)
10th Period (Από 15:00:01 - 15:30:00)
11th Period (15:30:01 - 16:00:00)
12th Period (16:00:01 - 16:30:00)
13th Period (16:30:01)

C (i) (From 16:50:00) Last ten minutes of Continuous Trading
C (iii) The Value of 30% of the trades which are included to the calculation of the closing prices

ΣΥΝΟΛΟ*

* δεν περιλαμβάνεται η αξία των συναλλαγών στο άνοιγμα

TOTAL

ΣΤΟΙΧΕΙΑ ΜΕΣΗΣ ΗΜΕΡΗΣΙΑΣ ΑΞΙΑΣ ΣΥΝΑΛΛΑΓΩΝ ΜΕΤΟΧΩΝ ΑΝΑ ΔΕΙΚΤΗ ΚΥΡΙΑΣ ΑΓΟΡΑΣ
AVERAGE DAILY STOCKS VALUE OF TRANSACTIONS DATA PER INDEX OF MAIN MARKET

Γ 1. ΑΝΑΛΥΣΗ ΑΝΑ ΦΑΣΗ

ΣΤΟ ΑΝΟΙΓΜΑ
ΣΥΝΕΧΗΣ ΔΙΑΠΡΑΓΜΑΤΕΥΣΗ
ΕΝΔΙΑΜΕΣΑ ΑΥΣΤΙΟΝ
ΑΥΣΤΙΟΝ ΚΛΕΙΣΙΜΑΤΟΣ
ΣΤΟ ΚΛΕΙΣΙΜΟ
ΣΥΝΟΛΟ
Πακέτα
Γενικό ΣΥΝΟΛΟ
Αριθμός Πράξεων ανοικτών πωλήσεων
Αριθμός Πράξεων ειδικών διαπραγματευτών
Αριθμός Πράξεων μέσω ODL
% Στο σύνολο

ΓΔ Composite Index	FTSE/XA 20 FTAE ATHEX 20	FTSE/XA Liquid Mid FTSE/ATHEX Liquid Mid	Λοιπές Κύριας Αγοράς Main Market Remaining Cos
01/01/2012-31/07/2012	01/01/2012-31/07/2012	01/01/2012-31/07/2012	01/01/2012-31/07/2012
<i>Μέσος Αριθμός Πράξεων χωρίς πακέτα. / Average daily number of transactions without block trades</i>			
515.38	426.06	85.52	239.31
18,962.56	17,590.92	2,217.33	1,536.54
18.52	13.58	3.76	15.58
594.83	525.18	79.03	66.17
324.89	283.47	52.33	46.25
20,416.18	18,839.20	2,437.98	1,903.85
2.49	1.92	0.48	0.33
20,418.67	18,841.12	2,438.46	1,904.19
0.00%	0.00%	0.00%	0.00%
5.52%	5.82%	3.16%	0.95%
66.96%	68.17%	64.48%	70.16%
87.28%	80.54%	10.42%	8.14%

C1. ANALYSIS PER TRADING PHASE

At the Open
ContinuousTrading
Intraday Auctions
Closing Auction
At the Close
Total
BlockTrades
Grand total
Number of Trades of Short selling
Number of Trades of Market Makers
Number of Trades through ODL
% on the Total

ΓΔ Composite Index	FTSE/XA 20 FTAE ATHEX 20	FTSE/XA Liquid Mid FTSE/ATHEX Liquid Mid	Λοιπές Κύριας Αγοράς Main Market Remaining Cos
-----------------------	-----------------------------	---	---

Δ 1. ΣΥΝΕΧΗΣ ΔΙΑΠΡΑΓΜΑΤΕΥΣΗ

Α' ΧΡΟΝΙΚΗ ΠΕΡΙΟΔΟΣ (Έως 11:00:00) *
Β' ΧΡΟΝΙΚΗ ΠΕΡΙΟΔΟΣ (11:00:01 - 11:30:00)
Γ' ΧΡΟΝΙΚΗ ΠΕΡΙΟΔΟΣ (11:30:01 - 12:00:00)
Δ' ΧΡΟΝΙΚΗ ΠΕΡΙΟΔΟΣ (12:00:01 - 12:30:00)
Ε' ΧΡΟΝΙΚΗ ΠΕΡΙΟΔΟΣ (12:30:01 - 13:00:00)
ΣΤ' ΧΡΟΝΙΚΗ ΠΕΡΙΟΔΟΣ (13:00:01 - 13:30:00)
Ζ' ΧΡΟΝΙΚΗ ΠΕΡΙΟΔΟΣ (13:30:01 - 14:00:00)
Η' ΧΡΟΝΙΚΗ ΠΕΡΙΟΔΟΣ (14:00:01 - 14:30:00)
Θ' ΧΡΟΝΙΚΗ ΠΕΡΙΟΔΟΣ (14:30:01 - 15:00:00)
Ι' ΧΡΟΝΙΚΗ ΠΕΡΙΟΔΟΣ (15:00:01 - 15:30:00)
ΙΑ' ΧΡΟΝΙΚΗ ΠΕΡΙΟΔΟΣ (15:30:01 - 16:00:00)
ΙΒ' ΧΡΟΝΙΚΗ ΠΕΡΙΟΔΟΣ (Από 16:00:01 - 16:30:00)
ΙΓ' ΧΡΟΝΙΚΗ ΠΕΡΙΟΔΟΣ (Από 16:30:01)
Γ(ι) ΧΡΟΝΙΚΗ ΠΕΡΙΟΔΟΣ (Από 16:50:00) - ΤΕΛΕΥΤΑΙΑ 10 ΛΕΠΤΑ
Γ(ιι) ΑΞΙΑ 30% ΠΡΑΞΕΩΝ ΤΟΥ ΒΑΣΙΚΟΥ ΠΙΝΑΚΑ

ΓΔ Composite Index	FTSE/XA 20 FTAE ATHEX 20	FTSE/XA Liquid Mid FTSE/ATHEX Liquid Mid	Λοιπές Κύριας Αγοράς Main Market Remaining Cos
<i>Μέσος Αριθμός Πράξεων χωρίς πακέτα. / Average daily number of transactions without block trades</i>			
2,480.10	2,422.29	194.06	123.71
1,826.08	1,743.44	189.25	114.12
1,457.62	1,375.54	164.19	105.28
1,240.42	1,160.31	145.64	99.90
1,214.24	1,116.42	148.66	96.32
1,173.39	1,079.03	141.83	104.58
1,050.51	964.55	134.86	92.21
1,093.13	1,003.81	135.22	96.37
1,182.90	1,095.73	141.53	100.05
1,189.95	1,101.78	137.51	107.69
1,252.69	1,142.08	156.97	110.36
1,441.14	1,303.26	188.76	133.41
2,360.40	2,082.67	338.86	252.54
1,053.42	915.01	157.97	119.28
6,025.79	5,565.71	714.83	402.67
18,962.56	17,590.92	2,217.33	1,536.54

D1. CONTINUOUS TRADING PHASE

1st Period (till 11:00:00) *
2rd Period (11:00:01 - 11:30:00)
3rd Period (11:30:01 - 12:00:00)
4th Period (12:00:01 - 12:30:00)
5th Period (12:30:01 - 13:00:00)
6th Period (14:00:01 - 13:30:00)
7th Period (13:30:01 - 14:00:00)
8th Period (14:00:01 - 14:30:00)
9th Period (14:30:01 - 15:00:00)
10th Period (Από 15:00:01 - 15:30:00)
11th Period (15:30:01 - 16:00:00)
12th Period (16:00:01 - 16:30:00)
13th Period (16:30:01)
C (i) (From 16:50:00) Last ten minutes of Continuous Trading
C (iii) The Value of 30% of the trades which are included to the calculation of the closing prices

ΣΥΝΟΛΟ*

* δεν περιλαμβάνεται η αξία των συναλλαγών στο άνοιγμα

TOTAL

Μηνιαίοι μέσοι όροι spread - Σύνολο αγορών
Monthly average spread - Total of markets

ΕΤΟΣ - ΜΗΝΑΣ YEAR / MONTH	Spread πράξεων * Trades spread *	Time (συνεδρίασης) spread ** Time spread **	Μέση Ημερήσια Αξία συναλλαγών Average Transactions Value
07/2011	3.66	4.73	98.30
08/2011	4.52	6.13	67.03
09/2011	4.82	6.19	59.32
10/2011	8.24	12.67	49.77
11/2011	8.85	15.04	49.76
12/2011	9.07	15.84	28.26
01/2012	8.73	14.84	50.96
02/2012	6.31	11.72	83.78
03/2012	6.44	10.24	41.26
04/2012	5.56	9.35	28.61
05/2012	5.83	9.43	47.96
06/2012	5.59	7.66	39.94
07/2012	5.93	8.32	20.51

4. Μηνιαίοι μέσοι όροι spread - Σύνολο αγορών
Monthly average spread - Total markets

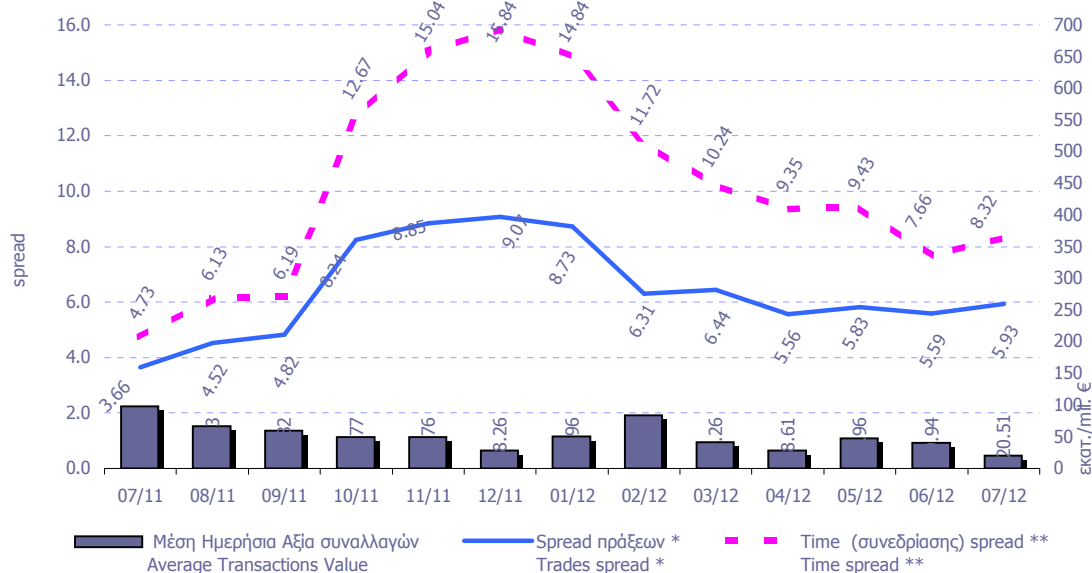

* **Spread πράξεων:** Ο σταθμισμένος, με την ποσοστιαία αξία συναλλαγών των πράξεων, μέσος όρος των spread που αντιστοιχούν σε αυτές τις πράξεις. Το spread που αντιστοιχεί στην αξία συναλλαγών κάποιας πράξης είναι αυτό που παρατηρείται ακριβώς πριν τη διενέργεια της πράξης.

Trades spread: The weighted, by traded value, average or the spreads corresponding to these trades. The spread that corresponds to a trade is the one experienced exactly before the trade.

** Υπολογισμός Spread σύμφωνα με τον κανονισμό του ΧΑ. - Spread calculation according to the ATHEX regulation

Spread συνεδρίασης: Ο σταθμισμένος, με την ποσοστιαία χρονική διάρκεια, μέσος όρος των spread που παρατηρούνται κατά τη διάρκεια της συνεδρίασης.

Time spread: The weighted, by time duration, average of spreads experienced during a trading session.

Μηνιαία μέση κυκλοφοριακή ταχύτητα (velocity) για ομάδες μετοχών Monthly average velocity for groups of Stocks

ΕΤΟΣ - ΜΗΝΑΣ YEAR / MONTH	ΚΥΡΙΑ ΑΓΟΡΑ MAIN MARKET	ΧΑΜΗΛΗΣ ΔΙΑΣΠΟΡΑΣ LOW DISPERSION	ΕΠΙΤΗΡΗΣΗΣ SURVEILLANCE	ΣΥΝΟΛΟ ΑΓΟΡΩΝ TOTAL MARKETS	FTSE®/ATHEX 20	FTSE®/ATHEX Liquid Mid
01/2012	0.19%	0.005%	0.0100%	0.1754%	0.230%	0.112%
02/2012	0.29%	0.004%	0.0154%	0.2647%	0.347%	0.130%
03/2012	0.17%	0.002%	0.0079%	0.1561%	0.208%	0.074%
04/2012	0.11%	0.003%	0.0038%	0.0989%	0.132%	0.056%
05/2012	0.19%	0.004%	0.0049%	0.1709%	0.233%	0.099%
06/2012	0.25%	0.004%	0.0070%	0.2256%	0.307%	0.171%
07/2012	0.11%	0.003%	0.0085%	0.0973%	0.126%	0.100%

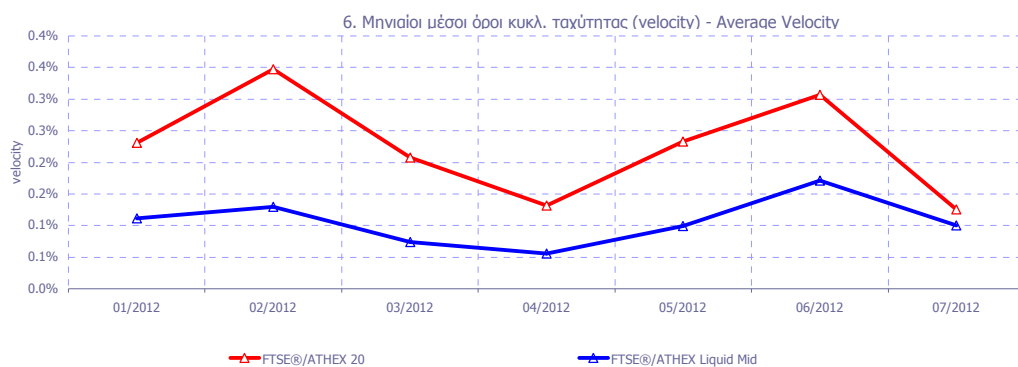
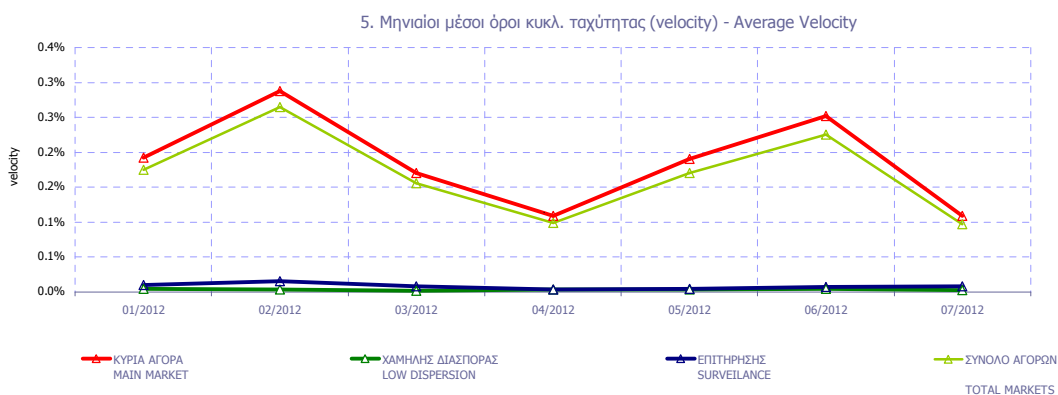

Κυκλοφοριακή Ταχύτητα : Αξία Συναλλαγών / Κεφαλαίωση Velocity : Trading Value / Capitalisation

$$\sum_{i=1}^m \frac{V_i}{XA_i}$$

m : αριθμός ημερών που διαπραγματεύτηκε η μετοχή - number of trading days of the stock

V_i : αξία συναλλαγών της μετοχής για κάθε μέρα διαπραγμάτευσης i - trading value of the stock in each trading day i

XA_i : χρηματιστηριακή αξία της μετοχής - market capitalisation of the stock

Μηνιαία ιστορική μεταβλητότητα (volatility) για ομάδες μετοχών
Monthly historical volatility for groups of shares

ΕΤΟΣ - ΜΗΝΑΣ YEAR / MONTH	ΚΥΡΙΑ ΑΓΟΡΑ MAIN MARKET	ΧΑΜΗΛΗΣ ΔΙΑΣΠΟΡΑΣ LOW DISPERSION	ΕΠΙΤΗΡΗΣΗΣ SURVEILLANCE	ΣΥΝΟΛΟ ΑΓΟΡΩΝ TOTAL MARKETS	FTSE®/ ATHEX 20	FTSE®/ ATHEX Liquid Mid
01/2012	23.79%	22.62%	25.98%	21.46%	21.57%	18.41%
02/2012	21.00%	16.03%	31.74%	20.19%	25.52%	19.59%
03/2012	18.70%	13.83%	31.92%	18.93%	16.23%	13.70%
04/2012	15.51%	10.31%	20.46%	13.78%	15.44%	12.67%
05/2012	20.75%	8.71%	25.26%	17.76%	25.57%	25.38%
06/2012	20.41%	12.45%	24.39%	17.63%	26.03%	24.94%
07/2012	17.61%	14.25%	24.86%	16.06%	19.47%	21.30%

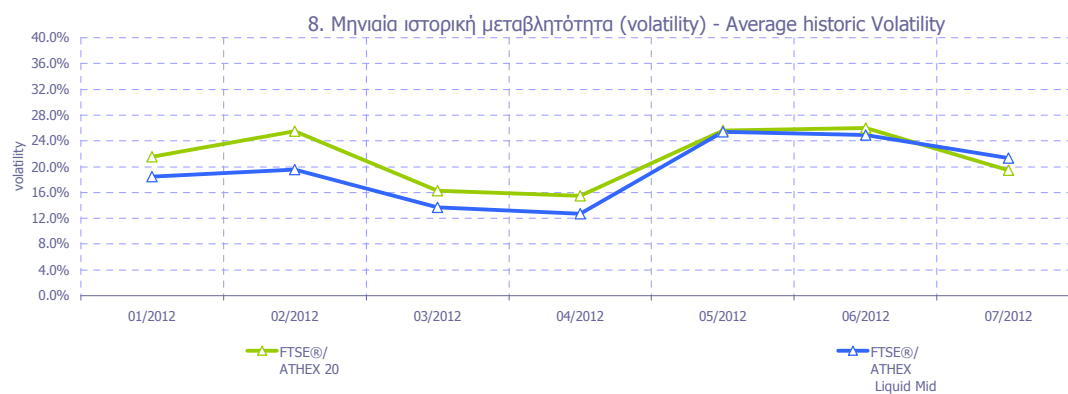
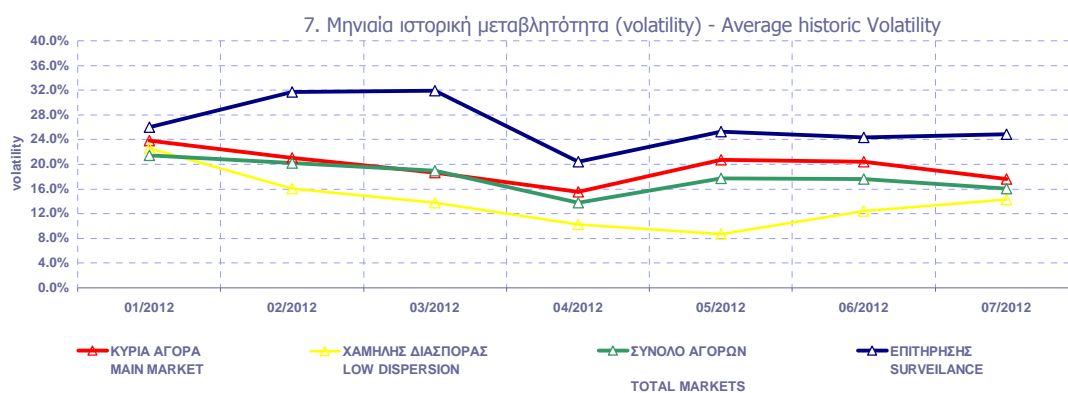

Μηνιαία Μεταβλητότητα: Προκύπτει από την μεταβολή των τιμών κλεισίματος για κάθε συνεδριακή ημέρα του μήνα.

Volatility: Is calculated from the closing price changes for each working day of the month.

ΟΜΟΛΟΓΑ ΔΙΑΠΡΑΓΜΑΤΕΥΣΙΜΑ ΜΕ ΤΗ ΜΕΘΟΔΟ ΕΚΦΩΝΗΣΗΣ - ΑΝΤΙΦΩΝΗΣΗΣ
BONDS TRADED WITH THE OPEN OUTCRY METHOD

Όνομαστική Αξία Nominal Value	Αρχικό Επιτόκιο Initial Interest Rate (%)	Σημερινό Επιτόκιο Today's Interest Rate (%)	Ετήσιος Τόκος Annual Interest	Απόδοση στη Λήξη (***) Yield to Maturity (%)	Ημερομηνία Έκδοσης Date of Issue	Αριθμός Ετήσιων Ανανεώσεων Number of Yearly Renewals	Μηνιαίες Τιμές Εκφώνησης τοίς Μετρητοίς (Ευρώ) Monthly Cash Outcry Prices (Euro)			Συναλλαγές σε Τεμάχια Transactions in Items	Αξία Συναλλαγών (Ευρώ) Value of Transactions (Euro)	Τιμές Έτους από 1.1.2012 (Ευρώ) Price Range since 1.1.2012 (Euro)	
							Κατώτερη- Low	Ανώτερη- High	Τιμή - Price			Κατώτερη Low	Ανώτερη High
ΟΜΟΛΟΓΑ ΚΡΑΤΙΚΩΝ ΤΡΑΠΕΖΩΝ ΕΤΗΣΙΑΣ ΔΙΑΡΚΕΙΑΣ													
STATE - OWNED BANKS SHORT TERM BONDS (α, β)													
€ 1,181.97	3.65	2.48	29.74	Δ/Υ	30.11.06	6						0.00	0.00
€ 1,143.35	4.45	2.75	31.97	Δ/Υ	31.07.07	5						0.00	0.00
€ 1,143.35	4.45	2.48	28.77	Δ/Υ	31.08.07	5						0.00	0.00
€ 1,147.45	4.60	2.48	28.87	Δ/Υ	31.10.07	5						0.00	0.00
€ 1,147.45	4.60	2.48	28.87	Δ/Υ	30.11.07	5						0.00	0.00
€ 1,085.69	4.35	2.48	27.32	Δ/Υ	31.01.08	5						0.00	0.00
€ 1,130.30	4.40	2.48	28.44	Δ/Υ	31.01.08	5						0.00	0.00
€ 1,123.08	4.20	2.48	28.18	Δ/Υ	29.02.08	5						0.00	0.00
€ 1,125.27	4.40	2.48	28.24	Δ/Υ	29.02.08	5						0.00	0.00
€ 1,120.29	4.40	2.48	28.11	Δ/Υ	31.03.08	5						0.00	0.00
€ 1,124.66	4.80	2.48	28.22	Δ/Υ	30.04.08	5						0.00	0.00
€ 1,145.30	4.40	2.48	28.74	Δ/Υ	30.04.08	5						0.00	0.00
€ 1,125.75	4.90	2.48	28.25	Δ/Υ	31.05.08	5						0.00	0.00
€ 1,134.80	5.50	2.48	28.48	Δ/Υ	31.05.08	5						0.00	0.00
€ 1,132.08	5.25	2.48	28.41	Δ/Υ	30.06.08	5						0.00	0.00
€ 1,132.08	5.25	2.48	28.41	Δ/Υ	30.06.08	5						0.00	0.00
€ 1,135.89	5.60	2.48	28.50	Δ/Υ	30.06.08	5						0.00	0.00
€ 1,135.89	5.60	2.48	28.50	Δ/Υ	30.06.08	5						0.00	0.00
€ 1,099.36	5.25	2.75	30.74	Δ/Υ	31.07.08	4						0.00	0.00
€ 1,103.07	5.60	2.75	30.84	Δ/Υ	31.07.08	4						0.00	0.00
€ 1,103.07	5.60	2.75	30.84	Δ/Υ	31.07.08	4						0.00	0.00
€ 1,099.36	5.25	2.48	27.66	Δ/Υ	31.08.08	4						0.00	0.00
€ 1,101.48	5.45	2.48	27.72	Δ/Υ	31.08.08	4						0.00	0.00
€ 1,101.48	5.45	2.48	27.72	Δ/Υ	31.08.08	4						0.00	0.00
€ 1,103.07	5.60	2.48	27.76	Δ/Υ	31.08.08	4						0.00	0.00
€ 1,103.07	5.60	2.48	27.76	Δ/Υ	31.08.08	4						0.00	0.00
€ 1,081.74	5.45	2.48	27.22	Δ/Υ	31.10.08	4						0.00	0.00
€ 1,101.48	5.45	2.48	26.96	Δ/Υ	31.10.08	4						0.00	0.00
€ 1,102.01	5.50	2.48	27.73	Δ/Υ	31.10.08	4						0.00	0.00
€ 1,104.65	5.75	2.48	27.80	Δ/Υ	31.10.08	4						0.00	0.00

ΟΜΟΛΟΓΑ ΔΙΑΠΡΑΓΜΑΤΕΥΣΙΜΑ ΜΕ ΤΗ ΜΕΘΟΔΟ ΕΚΦΩΝΗΣΗΣ-ΑΝΤΙΦΩΝΗΣΗΣ
BONDS TRADED WITH THE OPEN OUTCRY METHOD

Όνομαστική Αξία / Ελάχιστη Διαπραγματεύσιμη Ποσότητα Nominal Value / Minimum Traded Value	Σημερινό Επιτόκιο % Today's Interest Rate % (**)	Αξία Τελευταίου Αποκοιπέντος Τокιδίου Value of Last Paid Coupon	Απόδοση στη Λήξη (***) Yield to Maturity (%)	Ημερομηνία Έκδοσης Issue Date	Διάρκεια(Ετη) Duration (Years)	No Σημείωσης - Note Nr	Μηνιαίες Τιμές Εκφώνησης Monthly Outcry Prices			Συναλλαγές σε Τεμάχια * Transactions in Items	Αξία Συναλλαγών Value of Transactions	Τιμές Έτους από 1.1. 2012 (Ευρώ) Price Range since 1.1. 2012 (Euro)	
							Κατώτερη - Low	Ανώτερη-High	Τελευταία-Last			Κατώτερη Low	Ανώτερη High
ΔΑΝΕΙΑ BONDS													

ΝΟΜΙΚΩΝ ΠΡΟΣΩΠΩΝ ΚΑΙ ΕΤΑΙΡΕΙΩΝ ΣΕ ΣΥΝΑΛΛΑΓΜΑ ΚΑΙ ΕΥΡΩ - CORPORATION BONDS IN FOREIGN CURRENCY AND EURO

GBP	10.00	2.50	0.250000	Δ/Υ	01/12/1928	100	E.K.T.E. - National Mortgage Bank					0.00	0.00
GBP	10.00	2.50	0.250000	Δ/Υ	01/12/1930	98	E.K.T.E. σειρά - National Mortgage Bank	2.27	2.27	2.27		2.27	2.27

ΟΜΟΛΟΓΙΑΚΑ ΔΑΝΕΙΑ ΔΙΕΘΝΩΝ ΟΡΓΑΝΙΣΜΩΝ - BONDS OF INTERNATIONAL ORGANIZATIONS

€	1,000.00	5.00	flr	Δ/Υ	21/07/2006	10	ΟΜΟΛΟΓΟ ΕΥΡΩΠΑΪΚΗΣ ΤΡΑΠΕΖΑΣ ΕΠΕΝΔΥΣΕΣ					0.00	0.00
---	----------	------	-----	-----	------------	----	---------------------------------------	--	--	--	--	------	------

ΣΗΜΕΙΩΣΕΙΣ ΟΜΟΛΟΓΩΝ - BONDS NOTES

Συντμήσεις - Abbreviations Α.Α.Σ.Ε = ΑΓΟΡΑ ΑΞΙΩΝ ΣΤΑΘΕΡΟΥ ΕΙΣΟΔΗΜΑΤΟΣ / F.I.S.M=FIXED INCOME SECURITIES' MARKET

** FLR (Floating Interest Rate) σημαίνει ομόλογο μεταβλητού επιτοκίου / FLR means " a Floating Interest Rate Bond"

* Όσον αφορά τα ομόλογα που διαπραγματεύονται στην Α.Α.Σ.Ε όλες οι τιμές εκφράζονται επί τοις εκατό (%) της ονομαστικής τιμής τους. Ο όγκος συναλλαγών υπολογίζεται ως (Τεμάχια) * (Ονομαστική τιμή). Η αξία συναλλαγών υπολογίζεται ως (Τεμάχια)*(Ονομαστική Τιμή)*(Τιμή%)+(Δεδουλευμένοι Τόκοι) / All the prices for the bonds that are traded in the F.I.S.M. refer to percentage (%) upon the nominal value, while the volume of transactions refer to euro. Transactions Volume = (Pieces) * (Face Value). Transactions Value = (Pieces) * (Nominal value) * (price %) + (Accrued interest).
Η αξία του τρέχοντος τακομεριδίου για τις εκδόσεις με ονομαστική αξία 0.01 Ευρώ αναφέρεται σε ονομαστική αξία 100 Ευρώ / The Value of current coupon for the issues with NV 0.01 euro refers to NV 100 euros

Αντίστοιχα για τα ομόλογα που είναι διαπραγματεύσιμα με την μέθοδο Εκφώνησης - Αντιφώνησης οι τιμές εκφράζονται σε ευρώ ενώ ο όγκος εκφράζεται σε τεμάχια / Correspondingly the prices for the bonds that are traded with the open outcry method refer to euro while the volume of transactions refer to items.
Η ελάχιστη διαπραγματεύσιμη Ονομαστική Ονομαστική αξία για όλους τους τίτλους είναι τα 100 Ευρώ / The minimum traded Nominal Value for all der securities is equal to 100 Euros

2 Επιτόκιο 2,90 ετησίως σταθερό και index ratio (λόγος δεικτών πληθωρισμού). Δείκτης αναφοράς Πληθωρισμού: Εναρμονισμένος Δείκτης τιμών Καταναλωτή που ισχύει στην Ευρωζώνη εξαιρούμενου του καπνού / Reference Inflation Ratio: Harmonized Consumption Index (currently) valid in Euro zone excluding tobacco.

α Τα επιτόκια των ετησίων Ομολόγων ΕΤΒΑ είναι απαλλαγμένα των φόρων (καθαρά) / The interest rates of the Yearly H.I.D.B. Bonds are tax-free (net).

β Για τα Ομόλογα έκδοσης μέχρι και 30/09/2008 ο δεδουλευμένος τόκος έχει κεφαλαιοποιηθεί / For the Bonds issued up to 30.09.08, the occurred interest has been capitalized.

*** ΑΠΟΔΟΣΕΙΣ ΟΜΟΛΟΓΩΝ: Αρχικά, βρίσκεται η τιμή κτήσεως, που προκύπτει αν στην τρέχουσα χρηματιστηριακή αξία προσθέσουμε τους δεδουλευμένους τόκους. Εξαιτίας της απελευθεροποίησης των χρηματιστηριακών μεσιτειών, η τελευταία από 1/1/2001 δεν υπολογίζεται πλέον στον προσδιορισμό της απόδοσης. Στην συνέχεια υπολογίζεται η (ετησιοποιημένη) απόδοση στην λήξη του Ομολόγου στο νόμισμα εκδόσεως του όπου α) δεν λαμβάνονται υπόψη οι λαχνοί των λαχειοφόρων δανείων, β) δεν λαμβάνονται υπόψη οι δυνατότητες μετατροπής των ομολογίων σε μετοχές και γ) τα ομόλογα κυμαινόμενου επιτοκίου θεωρείται ότι μέχρι να λήξουν θα έχουν το σημερινό επιτόκιο / BONDS YIELD: Initially, the bid price (which is the market price of the Bond plus the accrued interest - due to liberalisation of stock broker fees, the latter are not taken into consideration to the determination of bonds' yield since 1/1/2001) is found. Subsequently, the (annualised) Bond's Yield to Maturity (YTM) in terms of the Bond's clause is calculated, where a) the lotteries of the lottery Bonds are not considered, b) the entitlement of a convertible bond to be converted into shares is not considered and c) the floating interest rate is considered to retain the current interest rate up to their redemption date.

1 Το ομόλογο είναι αορίστου διάρκειας - The bonds are of indefinite duration.

ΟΜΟΛΟΓΑ ΔΙΑΠΡΑΓΜΑΤΕΥΣΙΜΑ ΣΤΗΝ Α.Α.Σ.Ε.
BONDS TRADED IN FIXED INCOME SECURITIES' MARKET

Ονομαστική Αξία Nominal Value	Σημερινό Επιτόκιο % Today's Interest Rate % (**)	Αξία Τελευταίου Αποκ/Υποσ Γου/δίου Value of Last Paid Coupon	Απόδοση στη Λήξη (***) Yield to Maturity (%)	Ημερομηνία Έκδοσης Issue Date	Διάρκεια (Έτη)-Duration(Years)	No Σημείωσης - Note Nr	ΔΑΝΕΙΑ BONDS	Μηνιαίες Τιμές Συναλλαγών επι τοις Εκατό (%) Monthly Transactions' Prices in Percentage (%)			Όγκος Συναλλαγών * Volume of Transactions	Αξία Συναλλαγών (Ευρώ) Value of Transactions (Euro)	Τιμές Έτους από 1.1.2012 (Ευρώ) Price Range since 1.1.2012 (Euro)	
								Κατώτερη - Low (%)	Ανώτερη - High (%)	Κλείσιμο-Close (%)			Κατώτερη - Low (%)	Ανώτερη - High (%)
ΟΜΟΛΟΓΙΑΚΑ ΔΑΝΕΙΑ ΕΠΙΧΕΙΡΗΣΕΩΝ - CORPORATE BONDS														
€	12.49	5.80 flr	0.05	5.68	12.07.07	8	ΝΗΡΕΥΣ ΙΧΘΥΟΚΑΛΛΙΕΡΓΕΙΕΣ Α.Ε. (Μετατρ. σε ΚΟ μτχ) - NIREUS S.A. (Convertible to CR shares)	37.00	100.00	100.00	0.03	25,033.59	37.00	100.00
€	1.00	1.93 flr	0.01	21.18	30.07.08	10	ΤΡ. ΚΥΠΡΟΥ ΔΗΜΟΣΙΑ ΕΤΑΙΡΙΑ ΛΤΔ (Μετατρέψιμο σε ΚΟ) - BANK OF CYPRUS PUBLIC CO. LTD (Convert. to CR sh.)	38.10	38.10	38.10			37.00	98.00
€	1.00	5.50 flr		44.67	06.06.09	5	1 ΤΡ. ΚΥΠΡΟΥ ΔΗΜΟΣΙΑ ΕΤΑΙΡΙΑ ΛΤΔ (Μετατρέψιμο σε ΚΟ) - BANK OF CYPRUS PUBLIC CO. LTD (Convert. to CR sh.)	55.00	55.00	55.00			52.00	98.50
€	4.77	5.00	0.06	14.18	19.03.10	5	MARFIN INVESTMENT GROUP Α.Ε. (Μετατρ. σε ΚΟ μτχ) - MARFIN INVESTMENT GROUP S.A. (Convert to CR shar)	79.00	79.00	79.00			0.51	100.00
USD	1.00	6.00 flr	0.03	12.09	18.05.11	5	1 ΤΡ. ΚΥΠΡΟΥ ΔΗΜΟΣΙΑ ΕΤΑΙΡΙΑ ΛΤΔ (Μετατρέψιμο σε ΚΟ) - BANK OF CYPRUS PUBLIC CO. LTD (Convert. to CR sh.)	100.00	100.00	100.00			100.00	100.00
€	1.00	6.50 flr	0.03	62.78	18.05.11	5	1 ΤΡ. ΚΥΠΡΟΥ ΔΗΜΟΣΙΑ ΕΤΑΙΡΙΑ ΛΤΔ (Μετατρέψιμο σε ΚΟ) - BANK OF CYPRUS PUBLIC CO. LTD (Convert. to CR sh.)	23.00	29.50	23.00	0.29	72,634.20	23.00	91.00
€	1.00	7.00	0.02	30.09	29.07.11	5	1 CYPRUS POPULAR BANK PUBLIC CO LTD (Μετατρ. σε ΚΟ) - CYPRUS POPULAR BANK PUBLIC CO LTD (Convert. to CR)	50.00	50.00	50.00			41.00	50.00
ΟΜΟΛΟΓΑ ΕΛΛΗΝΙΚΟΥ ΔΗΜΟΣΙΟΥ - GOVERNMENT BONDS - DEMATERIALIZED SECURITIES														
€	1,000.00	2.28 flr	15.12	...	21.05.09	5	ΟΕΔ-ΚΥΜ-210514-05X-2,734-1000,00 - GGB-FRN-2105	10.00	10.00	10.00			10.00	10.00
€	1,000.00	1.57 flr	11.68	1.55	23.07.09	5	ΟΕΔ-ΚΥΜ-230714-05X-2,018-1000,00 - GGB-FRN-2307	100.00	100.00	100.00			100.00	100.00
€	1,000.00	2.39 flr	12.22	1.22	10.08.09	5	ΟΕΔ-ΚΥΜ-100814-05X-1,762-1000,00 - GGB-FRN-1008	100.00	100.00	100.00			100.00	100.00
€	1.00	2.00	0.02	1.91	09.03.12	11	ΟΕΔ-ΣΤΘ-240223-11X-2,000-1,00 - GGB-FXD-240223-	100.00	100.00	100.00			100.00	100.00
€	1.00	2.00	0.02	1.92	09.03.12	12	ΟΕΔ-ΣΤΘ-240224-12X-2,000-1,00 - GGB-FXD-240224-	100.00	100.00	100.00			100.00	100.00
€	1.00	2.00	0.02	1.92	09.03.12	13	ΟΕΔ-ΣΤΘ-240225-13X-2,000-1,00 - GGB-FXD-240225-	100.00	100.00	100.00			100.00	100.00
€	1.00	2.00	0.02	1.93	09.03.12	14	ΟΕΔ-ΣΤΘ-240226-14X-2,000-1,00 - GGB-FXD-240226-	100.00	100.00	100.00			100.00	100.00
€	1.00	2.00	0.02	1.93	09.03.12	15	ΟΕΔ-ΣΤΘ-240227-15X-2,000-1,00 - GGB-FXD-240227-	100.00	100.00	100.00			100.00	100.00
€	1.00	2.00	0.02	1.93	09.03.12	16	ΟΕΔ-ΣΤΘ-240228-16X-2,000-1,00 - GGB-FXD-240228-	100.00	100.00	100.00			100.00	100.00
€	1.00	2.00	0.02	1.94	09.03.12	17	ΟΕΔ-ΣΤΘ-240229-17X-2,000-1,00 - GGB-FXD-240229-	100.00	100.00	100.00			100.00	100.00
€	1.00	2.00	0.02	1.94	09.03.12	18	ΟΕΔ-ΣΤΘ-240230-18X-2,000-1,00 - GGB-FXD-240230-	100.00	100.00	100.00			100.00	100.00
€	1.00	2.00	0.02	1.94	09.03.12	19	ΟΕΔ-ΣΤΘ-240231-19X-2,000-1,00 - GGB-FXD-240231-	100.00	100.00	100.00			100.00	100.00
€	1.00	2.00	0.02	1.95	09.03.12	20	ΟΕΔ-ΣΤΘ-240232-20X-2,000-1,00 - GGB-FXD-240232-	100.00	100.00	100.00			100.00	100.00
€	1.00	2.00	0.02	1.95	09.03.12	21	ΟΕΔ-ΣΤΘ-240233-21X-2,000-1,00 - GGB-FXD-240233-	100.00	100.00	100.00			100.00	100.00
€	1.00	2.00	0.02	1.95	09.03.12	22	ΟΕΔ-ΣΤΘ-240234-22X-2,000-1,00 - GGB-FXD-240234-	100.00	100.00	100.00			100.00	100.00
€	1.00	2.00	0.02	1.95	09.03.12	23	ΟΕΔ-ΣΤΘ-240235-23X-2,000-1,00 - GGB-FXD-240235-	100.00	100.00	100.00			100.00	100.00
€	1.00	2.00	0.02	1.95	09.03.12	24	ΟΕΔ-ΣΤΘ-240236-24X-2,000-1,00 - GGB-FXD-240236-	100.00	100.00	100.00			100.00	100.00
€	1.00	2.00	0.02	1.96	09.03.12	25	ΟΕΔ-ΣΤΘ-240237-25X-2,000-1,00 - GGB-FXD-240237-	100.00	100.00	100.00			100.00	100.00
€	1.00	2.00	0.02	1.96	09.03.12	26	ΟΕΔ-ΣΤΘ-240238-26X-2,000-1,00 - GGB-FXD-240238-	100.00	100.00	100.00			100.00	100.00
€	1.00	2.00	0.02	1.96	09.03.12	27	ΟΕΔ-ΣΤΘ-240239-27X-2,000-1,00 - GGB-FXD-240239-	100.00	100.00	100.00			100.00	100.00
€	1.00	2.00	0.02	1.96	09.03.12	28	ΟΕΔ-ΣΤΘ-240240-28X-2,000-1,00 - GGB-FXD-240240-	100.00	100.00	100.00			100.00	100.00
€	1.00	2.00	0.02	1.96	09.03.12	29	ΟΕΔ-ΣΤΘ-240241-29X-2,000-1,00 - GGB-FXD-240241-	100.00	100.00	100.00			100.00	100.00
€	1.00	2.00	0.02	1.96	09.03.12	30	ΟΕΔ-ΣΤΘ-240242-30X-2,000-1,00 - GGB-FXD-240242-	100.00	100.00	100.00			100.00	100.00

ΕΠΕΞΗΓΗΣΗ ΠΙΝΑΚΩΝ EXPLANATION OF TABLES

$$\text{Spread Συνεδρίασης} = \frac{\sum (\text{Ask} - \text{Bid})_i * \text{Time}_{i-1} - \text{Time}_i}{(\text{Ask} + \text{Bid}) / 2 \sum \text{Time}_{i-1} - \text{Time}_i}$$

Κωδικός ΟΔΣΗΣ
Ticker Symbol

Η ελληνική ονομασία της μετοχής
Share's Greek Name.

Αριθμός εισηγμένων μετοχών στο τέλος του μήνα.
Number of listed shares at the end of the month.

Η αγορά στην οποία ανήκει και διαπραγματεύεται η μετοχή.
The market in which the share is listed and traded.

Τα προ φόρων και τα μετά φόρων κέρδη ανά μετοχή αντίστοιχα, βάσει του σταθμισμένου - λόγω των μεταβολών μετοχικού κεφαλαίου - αριθμού των μετοχών.
Before tax and after tax profits per share respectively, according to the weighted - due to share capital changes - number of shares.

Το έτος χρήσης στο οποίο αναφέρονται τα κέρδη ανά μετοχή και το P / E.
The fiscal year that the profits per share and the P / E ratio refer to.

Χρηματοποιητική αξία της εταιρίας στο τέλος του μήνα.
Company's capitalisation at the end of the month.

Το ιστορικό κλείσιμο της μετοχής την τελευταία συνεδρίαση του μήνα.
The historical closing price on the last session of the month.

Σύμβολο ΟΔΣΗΣ Code	Χρεώγραφα (1)	Αριθμός Εισηγμένων Χρεωγράφων Number of Listed Securities (2)	Ονομαστική Αξία Nominal Value	Χρημ/κή Αξία (Εκατ. Ευρώ) Market Capitalisation (Million Euro)(3,4,5)	% στη Συνολική Χρημ/σική Αξία % in Total Market Capitalisation	Κατηγορία - Category (\$)	№ Σημείωσης - Note Nr	Τιμή Κλεισίματος Closing Price	Τιμή Κλεισίματος Πρ. Μήνα Previous Month Closing Price	% Μεταβολή Μηνός % Monthly Price Change	% Spread Μηνός % Monthly Spread	Κέρδη ανά Μετοχή Profits per Share	Έτος χρήσης Fiscal year
												προ φόρων before tax	μετά φόρων after tax

Η ονομαστική αξία της μετοχής
Share's Nominal Value.

% της Χρηματοποιητικής αξίας στο σύνολο της Αγοράς.
% of the capitalisation on the market's total capitalisation.

Οι σημειώσεις παρατίθενται στο τέλος αυτού του πίνακα.
The notes appear at the end of this table.

Η μερισματοπόδοση υπολογίζεται ως εξής:
Μερισματοπόδοση = $\frac{\text{Τιμή αποκοπέντος μερίσματος τελευταίας χρήσης}}{\text{Αποπροσαρμοσμένη(2) τιμή κλεισίματος}}$

Μεταβολή Μηνός (%)
 $\frac{\text{Τελευταία τιμή τρέχοντος μήνα} - \text{Τελευταία τιμή προηγούμενου μήνα (προσαρμοσμένη)}}{\text{Τελευταία τιμή προηγούμενου μήνα (προσαρμοσμένη)}} * 100$

The dividend yield is calculated as follows:
Dividend Yield = $\frac{\text{Last dividend's historical price}}{\text{Readjusted(2) closing price}}$

Monthly Price Change (%)
 $\frac{\text{Closing price on present month's last session} - \text{Closing price on previous month's last session (adj.)}}{\text{Closing price on previous month's last session}} * 100$

Ο δείκτης Τιμή / Κέρδη ανά μετοχή (P/E) υπολογίζεται ως εξής:
P/E = $\frac{\text{Αποπροσαρμοσμένη(2) τιμή κλεισίματος}}{\text{Κέρδη είτε προ είτε μετά φόρων αντίστοιχα}}$

Τα στοιχεία έχουν προσαρμοστεί για τις τυχόν μεταβολές μετοχικού κεφαλαίου της μετοχής και τις συνακόλουθες προσαρμογές της τιμής ως εξής:
Προσαρμοσμένος όγκος συναλλαγών = $\frac{\text{Ιστορική τιμή κλεισίματος} * \text{Ιστορικός όγκος συναλλαγών}}{\text{Προσαρμοσμένη τιμή κλεισίματος}}$

The ratio Price/Profits per share is calculated as follows:
P/E = $\frac{\text{Readjusted(2) closing price}}{\text{Profits per share either before or after tax respectively}}$

The data has been adjusted due to share capital changes and its as follows price adjustments:
Adjusted volume of transactions = $\frac{\text{Historical closing price} * \text{Historical volume of transactions}}{\text{Adjusted closing price}}$

P/E	Μέρισμα / Προμήρμα 2008 Dividend / Interim Dividend 2008	Μέρισμα / Προμήρμα 2009 Dividend / Interim Dividend 2009	Μερισματοπόδοση Dividend Yield (%) (4)	Διακινήμενες Τιμών Μαΐου Monthly Price in May	Διακινήμενες Τιμών από 1/1/2011 Price Range since 1.1.2011	Αξία Συναλλαγών Value of Transactions (5)	Συναλλαγές σε Τεμάχια Shares Transactions in Items (7)	Αριθμός Πράξεων Number of Trades	Μηνιαία Εμπορευσιμότητα Monthly Marketability (%)	Securities (1)
προ φόρων before tax				Κατώτερη Low	Ανώτερη High					

Η τιμή του μερίσματος / προμήρισματος της μετοχής κατά την τελευταία χρήση και την προηγούμενη χρήση αντίστοιχα.
Dividend's price (or Interim dividend) during the last and previous fiscal year respectively.

Η μηνιαία αξία συναλλαγών της μετοχής.
Share's monthly value of transactions

Η κατώτερη και ανώτερη προσαρμοσμένη τιμή κλεισίματος της μετοχής σε επίπεδο μήνα και έτους.
The lowest and highest share's adjusted closing price on month and year basis respectively.

Ο αριθμός των πράξεων.
The number of trades.

Η αγγλική ονομασία της μετοχής.
Share's Name in English.

Η μηνιαία εμπορευσιμότητα υπολογίζεται ως εξής:
Μηνιαία εμπορευσιμότητα = $\frac{\text{Προσ/μείνος όγκος συναλλαγών κατά τη διάρκεια του μήνα}}{\text{Αριθμός μετοχών την τελευταία ημέρα του μήνα}} * 100$

The monthly marketability is calculated as follows:
Monthly marketability = $\frac{\text{Adjusted volume of transactions within the month}}{\text{Number of shares on the last day of the month}} * 100$

(*) Προσαρμοσμένη τιμή = Ιστορική τιμή κλεισίματος * Συντελεστής προσαρμογής - Adjusted price = Historical closing price * Adjustment co-efficient
Αποπροσαρμοσμένη τιμή = Ιστορική τιμή κλεισίματος * (1 / Συντελεστής προσαρμογής) - Readjusted price = Historical closing price * (1 / Adjustment co-efficient)
Όπου : Συντελεστής προσαρμογής = Προσαρμοσμένη τιμή κλεισίματος / Ιστορική τιμή κλεισίματος την ημέρα πραγματοποίησης της μεταβολής μετοχικού κεφαλαίου
Where: Adjustment co-efficient = Adjusted closing price / Historical closing price on the day of the share capital change realisation

Αρχής γενομένης του Μηνιαίου Στατιστικού Δελτίου του Ιανουαρίου 2002 για την προσαρμογή των τιμών των μετοχών στις περιπτώσεις εταιρικών πράξεων χρησιμοποιείται η μεθοδολογία του Σταθερού Συντελεστή σύμφωνα με την οποία οι ιστορικές τιμές, προγενέστερων της ημερομηνίας αποκοπής δικαιώματος εταιρικής πράξης, πολλαπλασιάζονται με τον σταθερό συντελεστή προσαρμογής όπως αυτός προκύπτει κατά την ημερομηνία αποκοπής. - Adjustments made to share prices following a corporate action, are made through the use of a fixed co-efficient method, whereby prices of the share, during the period prior to the corporate action, are multiplied by the co-efficient.

Σύμβολο ΟΑΣΗΣ OASHS Code	Χρεόγραφο (1)	Αριθμός Εισηγμένων Χρεογράφων Number of Listed Securities (^)	Ονομαστική Αξία Nominal Value	Χρημ/κή Αξία (Εκατ. Ευρώ) Market Capitalisation (Million Euro) (***)	% στη Συνολική Χρημ/κή Αξία% in Total Market Capitalisation	Κατηγορία - Category (\$)	No Σημείωσης - Note Nr	Τιμή Κλεισίματος Closing Price	Τιμή Κλεισίματος Πρ. Μήνα Previous Month Closing Price	% Μεταβολή Μηνός % Monthly Price Change	% Spread Μηνός % Monthly Spread	Κέρδη ανά Μετοχή Profits per Share		Έτος χρήσης Fiscal year
		προ φόρων before tax	μετά φόρων after tax											
Τράπεζες														
10 Τίτλοι-Stocks, ΣΥΝΟΛΟ ΚΛΑΔΟΥ :		10,830,174,117	3,801.37	16.21										
ΑΛΦΑ	ALPHA BANK (ΚΟ)	534,269,648	0.3	646.47	2.76	K		1.21	1.26	-3.97	0.882	---	---	---
ΑΤΕ	ΑΓΡΟΤΙΚΗ ΤΡΑΠΕΖΑ (ΚΟ)	1,750,955,549	0.6	271.40	1.16	A		0.155	0.222	-30.18	---	---	---	---
ΑΤΤ	ΑΤΤΙΣΑ BANK Α.Τ.Ε. (ΚΟ)	244,885,573	0.35	61.22	0.26	K		0.250	0.266	-6.02	3.235	---	---	2011
ΓΤΕ	ΓΕΝΙΚΗ ΤΡΑΠΕΖΑ (ΚΟ)	1,729,744,037	0.3	204.11	0.87	X		0.118	0.163	-27.61	---	---	---	2011
ΕΛΛ	ΕΛΛΑΔΟΣ ΤΡΑΠΕΖΑ (ΚΟ)	19,864,886	5.6	206.20	0.88	K		10.38	11.37	-8.71	1.280	---	---	---
ΕΤΕ	ΕΘΝΙΚΗ ΤΡΑΠΕΖΑ (ΚΟ)	956,090,482	5	1,214.23	5.18	K		1.27	1.40	-9.29	0.803	---	---	2011
ΕΥΡΩΒ	EUROBANK EFG (ΚΟ)	552,948,427	2.22	373.24	1.59	K		0.675	0.753	-10.36	0.366	---	---	2011
ΚΥΠΡ	ΚΥΠΡΟΥ ΤΡΑΠΕΖΑ (ΚΟ)	1,795,140,547	1	394.93	1.68	K	8	0.220	0.282	-21.99	0.486	---	---	---
ΛΑΙΚΗ	CYPRUS POPULAR BANK (ΚΟ)	1,611,110,558	0.1	96.67	0.41	K		0.060	0.085	-29.41	1.430	---	---	2011
ΠΕΙΡ	ΠΕΙΡΑΙΩΣ ΤΡΑΠΕΖΑ (ΚΟ)	1,143,326,564	0.3	253.82	1.08	K		0.222	0.259	-14.29	0.541	---	---	2011
ΠΡΟ	ΠΡΟΤΟΝ ΤΡΑΠΕΖΑ Α.Ε. (ΚΟ)	62,683,822	0.3			A					---	---	---	---
ΤΒΑΝΚ	T BANK (ΚΟ)	144,688,060	0.6			A					---	---	---	---
ΤΤ	ΤΑΧΥΔΡΟΜΙΚΟ ΤΑΜΙΕΥΤΗΡΙΟ (ΚΟ)	284,465,964	3.7	79.08	0.34	K		0.278	0.385	-27.79	0.784	---	---	---
Ασφάλειες Ιδιοκτησίας & Ζημιών														
1 Τίτλοι-Stocks, ΣΥΝΟΛΟ ΚΛΑΔΟΥ :		100,870,197	13.17	0.06										
ΑΣΑΣΚ	ΑΣΠΙΣ ΠΡΟΝΟΙΑ (ΚΟ)	73,366,520	0.7			A					---	---	---	---
ΕΥΠΚ	ΕΥΡΩΠΑΪΚΗ ΠΙΣΤΗ (ΚΟ)	27,503,677	0.6	13.17	0.06	K		0.479	0.520	1.02	15.799	0.14	0.08	2011
Μεσίτες Ασφαλίσεων														
1 Τίτλοι-Stocks, ΣΥΝΟΛΟ ΚΛΑΔΟΥ :		6,000,000	.3	0.00										
ΕΥΒΡΚ	ΓΙΟΥΡΟΜΠΡΟΚΕΡΣ (ΚΟ)	6,000,000	0.6	0.30	0.00	E		0.050	0.052	-3.85	---	---	---	2011
Εταιρείες Επενδύσεων														
2 Τίτλοι-Stocks, ΣΥΝΟΛΟ ΚΛΑΔΟΥ :		65,107,194	11.71	0.05										
ΑΙΟΛΚ	ΑΙΟΛΙΚΗ ΑΕΕΧ (ΚΟ)	11,178,000	1.45	7.60	0.03	K		0.680	0.740	-8.11	13.281	---	---	2011
ΑΛΤΙ	ALTIUS ΑΕΕΧ (ΚΟ)	5,280,000	0.8			A					---	---	---	---
ΑΝΔΡΟ	ΑΝΔΡΟΜΕΔΑ ΑΕΕΧ (ΚΟ)	26,870,000	0.66	4.11	0.02	K		0.153	0.173	-11.56	18.456	---	---	2011
ΕΛΑΙΝ	EUROLINE ΑΕΕΧ (ΚΟ)	10,629,194	0.33			A					---	---	---	---
ΙΝΤΕΡ	INTERINVEST ΑΕΕΧ (ΚΟ)	11,150,000	0.39			A					---	---	---	---
Επενδυτικές Υπηρεσίες														
1 Τίτλοι-Stocks, ΣΥΝΟΛΟ ΚΛΑΔΟΥ :		65,368,563	162.11	0.69										
ΕΧΑΕ	ΕΛΛΗΝΙΚΑ ΧΡΗΜΑΤΙΣΤΗΡΙΑ (ΚΟ)	65,368,563	0.87	162.11	0.69	K		2.48	2.70	-8.15	0.675	0.00	0.00	2011
Συμμετοχές & Ανάπτυξη Ακίνητης Περιουσίας														
7 Τίτλοι-Stocks, ΣΥΝΟΛΟ ΚΛΑΔΟΥ :		205,717,635	157.12	0.67										
ΒΑΛΚ	ΒΑΛΚΑΝ ΑΚΙΝΗΤΑ (ΚΟ)	20,121,710	1.21	7.65	0.03	K		0.380	0.240	58.33	21.037	---	---	2011
ΒΩΒΟΣ	ΒΩΒΟΣ ΜΠΑΜΠΗΣ (ΚΟ)	33,930,000	0.3			A					---	---	---	---
ΕΛΒΙΟ	ΕΛΒΙΕΜΕΚ (ΚΟ)	7,085,888	1.47	25.65	0.11	E		3.62	3.70	-2.16	---	---	---	2011
ΚΑΜΠ	REDS (ΚΟ)	57,434,884	1.31	24.70	0.11	K		0.430	0.459	-6.32	8.048	---	---	2011
ΚΕΚΡ	ΚΕΚΡΩΨ (ΚΟ)	3,300,689	0.35	10.73	0.05	K		3.25	3.45	-5.80	5.595	---	---	2011
ΚΕΡΑΛ	ΚΕΡΑΜΕΙΑ-ΑΛΜΑΤΙΝΗ (ΚΟ)	24,619,524	0.5	3.35	0.01	E		0.136	0.280	-51.43	---	---	---	2011
ΛΑΜΔΑ	LAMDA DEVELOPMENT(ΚΟ)	44,257,000	0.3	81.88	0.35	K		1.85	1.85	0.00	3.515	---	---	2011
ΠΑΣΑΛ	PASAL Α.Ε. (ΚΟ)	14,967,940	0.5	3.17	0.01	K		0.212	0.269	-21.19	10.569	---	---	2011
Υπηρεσίες Ακίνητης Περιουσίας														
1 Τίτλοι-Stocks, ΣΥΝΟΛΟ ΚΛΑΔΟΥ :		14,000,000	84.	0.36										
ΑΣΤΑΚ	ΑΛΦΑ ΑΣΤΙΚΑ ΑΚΙΝΗΤΑ (ΚΟ)	14,000,000	3.8	84.00	0.36	X		6.00	6.56	-8.54	---	0.28	0.21	2011
Ε.Ε.Α.Π. Βιομηχανικών & Επαγγελματικών Χώρων														
2 Τίτλοι-Stocks, ΣΥΝΟΛΟ ΚΛΑΔΟΥ :		67,228,240	36.98	0.16										
ΜΙΓΡΕ	MIG REAL ESTATE (ΚΟ)	12,340,000	3	11.74	0.05	K		0.951	1.09	-12.75	10.925	---	---	2011
ΤΡΑΣΤΟΡ	TRASTOR Α.Ε.Ε.Α.Π. (ΚΟ)	54,888,240	1.13	25.25	0.11	K		0.460	0.478	-3.77	6.325	0.01	---	2011
Εξειδικευμένες Ε.Ε.Α.Π.														
1 Τίτλοι-Stocks, ΣΥΝΟΛΟ ΚΛΑΔΟΥ :		61,000,000	250.1	1.07										
ΕΥΠΡΟ	EUROBANK PROPERTIES ΑΕΕΑΠ (ΚΟ)	61,000,000	2.13	250.10	1.07	K		4.10	3.80	7.89	2.341	0.15	0.08	2011
Εξειδικευμένες Χρηματοοικονομικές Υπηρεσίες														
3 Τίτλοι-Stocks, ΣΥΝΟΛΟ ΚΛΑΔΟΥ :		1,072,816,211	192.78	0.82										
ΚΟΥΜ	ΚΟΥΜΠΑΣ ΣΥΜΜΕΤΟΧΩΝ (ΚΟ)	17,544,600	0.6			A					---	---	---	---
ΜΙΓ	MARFIN INVESTMENT GROUP (ΚΟ)	770,328,883	0.54	140.20	0.60	K		0.182	0.238	-23.53	0.654	---	---	2011
ΠΑΡΝ	ΠΑΡΝΑΣΣΟΣ (ΚΟ)	20,210,127	1.53	5.19	0.02	K		0.257	0.264	-2.65	3.325	---	---	2011
ΣΙΕΝΣ	SCIENS ΣΥΜΜΕΤΟΧΩΝ (ΚΟ)	264,732,601	0.6	47.39	0.20	E		0.179	0.150	19.33	---	---	---	2011
Σταθερή Τηλεφωνία														
1 Τίτλοι-Stocks, ΣΥΝΟΛΟ ΚΛΑΔΟΥ :		506,925,989	990.1	4.22										
ΛΑΝΕΤ	LAN-NET (ΚΟ)	16,775,600	3.25			A					---	---	---	---
ΟΤΕ	ΟΤΕ (ΚΟ)	490,150,389	2.39	990.10	4.22	K		2.02	2.00	1.00	0.488	---	---	2011

P/E		Μέγιστο / Προβλεπόμενο 2009 Dividend / Interim Dividend 2009	Μέγιστο / Προβλεπόμενο 2010 Dividend / Interim Dividend 2010	Μερισματοδόση Dividend Yield (%) (14)	Διακρινόμενες Τιμών Ιουλίου Monthly Price in July		Διακρινόμενες Τιμών από 1/1/2012 Price Range since 1.1.2012		Αξία Συναλλαγών Value of Transactions (9)	Συναλλαγές σε Τεμάχια Shares Transactions in Items (7) (1)	Αριθμός Πράξεων Number of Trades	Μηνιαία Εμπορευσιμότητα Monthly Marketability (%)	Securities (11)	
πριν φόρων before tax	μετά φόρων after tax				Κατώτερη Low	Ανώτερη High	Κατώτερη Low	Ανώτερη High						
Banks														
204,808,857.65									413,731,343	140,740	3.82	: TOTAL OF SECTOR		
---	---	---	---	---	0.99	1.31	0.42	1.95	52,783,156.16	45,673,886	23,858	8.55	ALPHA BANK (CR)	
---	---	---	---	---	0.15	0.23	0.13	0.46	2,064,634.90	11,228,535	5,436	0.64	ATE (CR)	
---	---	---	---	---	0.23	0.30	0.18	0.44	226,824.13	861,399	957	0.35	ATTICA BANK S.A. (CR)	
---	---	---	---	---	0.11	0.19	0.11	0.35	91,927.62	714,161	408	0.04	GENIKI BANK (CR)	
---	---	1.98	0.67	6.45	9.90	12.00	8.20	16.92	632,567.00	58,251	1,356	0.29	BANK OF GREECE (CR)	
---	---	---	---	---	1.09	1.51	0.90	3.13	77,740,005.07	60,474,820	32,223	6.33	NATIONAL BANK (CR)	
---	---	---	---	---	0.58	0.78	0.29	1.48	17,074,873.34	25,684,184	17,687	4.64	EUROBANK EFG (CR)	
---	---	0.06	---	---	0.20	0.29	0.20	0.82	25,519,229.68	104,778,918	21,129	5.84	BANK OF CYPRUS (CR)	
---	---	---	---	---	0.05	0.09	0.05	0.50	4,269,226.81	65,939,580	6,364	4.09	CYPRUS POPULAR BANK (CR)	
---	---	---	---	---	0.20	0.27	0.19	0.81	19,066,548.89	83,368,611	21,088	7.29	PIRAEUS BANK (CR)	
---	---	---	---	---	0.18	0.18	0.18	0.18	0.00	0	0	0.00	PROTON BANK S.A. (CR)	
---	---	---	---	---	0.05	0.05	0.05	0.05	0.00	0	0	0.00	T BANK (CR)	
---	---	---	---	---	0.27	0.42	0.20	1.06	5,339,864.05	14,948,998	10,234	5.26	TT HELLENIC POSTBANK (CR)	
Property & Casualty Insurance														
35,201.42									79,333	126	0.08	: TOTAL OF SECTOR		
---	---	---	---	---	0.67	0.67	0.67	0.67	0.00	0	0	0.00	ASPIS PRONIA GEN. INSUR. (CR)	
3.3	5.9	0.04	0.05	10.44	0.37	0.52	0.32	0.65	35,201.42	79,333	126	0.29	EUROPEAN RELIANCE INSUR. (CR)	
Insurance Brokers														
4.35									101	3	0.00	: TOTAL OF SECTOR		
---	---	---	---	---	0.04	0.05	0.04	0.23	4.35	101	3	0.00	EUROBROKERS S.A. (CR)	
Equity Investment Instruments														
25,546.15									80,904	123	0.12	: TOTAL OF SECTOR		
---	---	---	---	---	0.65	0.72	0.60	1.00	15,958.03	22,747	30	0.20	AEOLIAN INVESTMENT FUND (CR)	
---	---	---	---	---	1.07	1.07	1.07	1.07	0.00	0	0	0.00	ALTIUS INV. FUND SA (CR)	
---	---	---	---	---	0.15	0.18	0.08	0.24	9,588.12	58,157	93	0.22	ANDROMEDA SA (CR)	
---	---	---	---	---	1.41	1.41	1.41	1.41	0.00	0	0	0.00	EUROLINE INVESTMENTS SA (CR)	
---	---	---	---	---	1.12	1.12	1.12	1.12	0.00	0	0	0.00	INTERINVEST INT. INV. SA (CR)	
Investment Services														
**	**	0.15	0.11	4.44	2.28	2.90	1.89	3.60	9,588,439.90	3,648,759	5,896	5.58	: TOTAL OF SECTOR	
---	---	---	---	---	---	---	---	---	9,588,439.90	3,648,759	5,896	5.58	HELLENIC EXCHANGES (CR)	
Real Estate Holding & Development														
1,054,337.24									629,335	2,176	0.31	: TOTAL OF SECTOR		
---	---	---	---	---	0.21	0.43	0.13	0.43	21,668.99	63,271	81	0.31	BALKAN R.E. (CR)	
---	---	---	---	---	0.30	0.30	0.30	0.54	0.00	0	0	0.00	BABIS VOVOIS SA (CR)	
---	---	---	---	---	3.60	3.70	3.60	3.70	21,330.00	5,900	2	0.08	ELVIEMEK (CR)	
---	---	---	---	---	0.40	0.47	0.36	0.92	9,288.64	21,153	71	0.04	REDS S.A. (CR)	
---	---	---	---	---	2.91	3.83	1.42	4.60	123,206.49	37,388	777	1.13	KEKROPS SA (CR)	
---	---	---	---	---	0.14	0.28	0.14	0.37	179.80	910	4	0.00	KERAMIA-ALLATINI (CR)	
---	---	---	---	---	1.69	2.75	1.59	2.75	870,663.08	465,482	1,121	1.05	LAMDA DEVELOPMENT SA (CR)	
---	---	---	---	---	0.20	0.30	0.17	0.37	8,000.24	35,231	120	0.24	PASAL DEVELOPMENT S.A. (CR)	
Real Estate Services														
17,006.50									2,834	23	0.02	: TOTAL OF SECTOR		
21.6	28.6	---	---	---	6.00	6.56	6.00	7.60	17,006.50	2,834	23	0.02	ALPHA REAL ESTATE SA(CR)	
Industrial & Office REITs														
130,181.21									180,982	457	0.27	: TOTAL OF SECTOR		
---	---	0.15	0.25	26.29	0.92	1.28	0.92	2.71	82,822.75	78,759	125	0.64	MIG REAL ESTATE (CR)	
87.0	---	0.10	0.10	21.74	0.41	0.50	0.39	0.71	47,358.46	102,223	332	0.19	TRASTOR REAL EST. INV. CO.(CR)	
Specialty REITs														
875,175.90									220,050	531	0.36	: TOTAL OF SECTOR		
27.6	49.0	0.54	0.41	9.92	3.63	4.26	2.43	4.40	875,175.90	220,050	531	0.36	EUROBANK PROPERTIES REIC (CR)	
Specialty Finance														
4,216,623.48									19,773,690	9,030	1.84	: TOTAL OF SECTOR		
---	---	---	---	---	0.13	0.13	0.04	0.16	0.00	0	0	0.00	KOYMBAS SYNERGY GROUP (CR)	
---	---	---	---	---	0.18	0.24	0.18	0.51	3,966,495.58	18,378,034	8,059	2.39	MARFIN INVESTMENT GROUP (CR)	
---	---	---	---	---	0.23	0.33	0.19	0.57	114,066.57	406,946	823	2.01	PARNASSOS ENTERP. (CR)	
---	---	---	---	---	0.11	0.18	0.11	0.21	136,061.33	988,710	148	0.37	SCIENS INTNL HOLDINGS SA (CR)	
Fixed Line Telecommunications														
60,597,001.15									27,112,578	26,112	5.35	: TOTAL OF SECTOR		
---	---	---	---	---	0.12	0.12	0.12	0.12	0.00	0	0	0.00	LAN-NET (CR)	
---	---	0.12	---	---	1.94	2.52	1.09	3.26	60,597,001.15	27,112,578	26,112	5.53	OTE (CR)	

Σύμβολο ΟΑΣΗΣ OASHS Code	Χρεόγραφα (1)	Αριθμός Εισηγμένων Χρεογράφων Number of Listed Securities (^)	Ονομαστική Αξία Nominal Value	Χρημ/κή Αξία (Εκατ. Ευρώ) Market Capitalisation (Million Euro) (***)	% στη Συνολική Χρημ/κή Αξία% in Total Market Capitalisation	Κατηγορία - Category (\$) / No Σημείωσης - Note Nr	Τιμή Κλεισίματος Closing Price	Τιμή Κλεισίματος Πρ. Μηνός Previous Month Closing Price	% Μεταβολή Μηνός % Monthly Price Change	% Spread Μηνός % Monthly Spread	Κέρδη ανά Μετοχή Profits per Share		Έτος χρήσης Fiscal year
											προ φόρων before tax	μετά φόρων after tax	
Εξοπλισμός Τηλεπικοινωνιών													
3 Τίτλοι-Stocks, ΣΥΝΟΛΟ ΚΛΑΔΟΥ :		149,049,836	32.54	0.14									
ΙΝΤΚΑ	INTRACOM HOLDINGS (ΚΟ)	133,026,017	1.41	22.08	0.09	K	0.166	0.179	-7.26	1.189	---	---	2011
ΜΑΡΑΚ	ΜΑΡΑΚ ΗΛΕΚΤΡΟΝΙΚΗ (ΚΟ)	9,567,289	0.3	3.16	0.01	E	0.330	0.230	43.48	---	---	---	2011
ΣΠΕΙΣ	SPACE HELLAS (ΚΟ)	6,456,530	1.6	7.30	0.03	K	1.13	1.25	-9.60	14.432	0.01	---	2011
Διυλιστήρια													
1 Τίτλοι-Stocks, ΣΥΝΟΛΟ ΚΛΑΔΟΥ :		110,782,980	531.76	2.27									
ΜΟΗ	ΜΟΤΟΡ ΟΪΛ (ΚΟ)	110,782,980	0.95	531.76	2.27	K	4.80	5.40	-4.28	0.404	1.60	1.27	2011
Καθετοποιημένες Εταιρ. Πετρελαίου & Φυσικού Αερίου													
2 Τίτλοι-Stocks, ΣΥΝΟΛΟ ΚΛΑΔΟΥ :		329,463,315	1,641.44	7.00									
ΕΛΠΗ	ΕΛΙΝΟΙΛ (ΚΟ)	23,828,130	0.5	15.46	0.07	K	0.649	0.676	-3.99	30.421	0.01	---	2011
ΕΛΠΕ	ΕΛΛΗΝΙΚΑ ΠΕΤΡΕΛΑΙΑ (ΚΟ)	305,635,185	2.18	1,625.98	6.93	K	5.32	4.72	12.71	0.544	0.51	0.37	2011
Συμβατικός Ηλεκτρισμός													
1 Τίτλοι-Stocks, ΣΥΝΟΛΟ ΚΛΑΔΟΥ :		232,000,000	498.8	2.13									
ΔΕΗ	ΔΕΗ (ΚΟ)	232,000,000	4.6	498.80	2.13	K	2.15	1.87	14.97	0.469	---	---	2011
Υδρευση													
2 Τίτλοι-Stocks, ΣΥΝΟΛΟ ΚΛΑΔΟΥ :		142,800,000	423.75	1.81									
ΕΥΑΓΣ	ΕΥΑΘ (ΚΟ)	36,300,000	1.12	123.42	0.53	K	3.40	3.46	-1.73	2.607	0.71	0.57	2011
ΕΥΔΑΠ	ΕΥΔΑΠ (ΚΟ)	106,500,000	0.6	300.33	1.28	K	2.82	3.00	-1.10	1.545	---	---	---
Βασικά Χημικά													
1 Τίτλοι-Stocks, ΣΥΝΟΛΟ ΚΛΑΔΟΥ :		26,730,187	15.24	0.06									
ΕΛΤΟΝ	ΕΛΤΟΝ (ΚΟ)	26,730,187	0.6	15.24	0.06	K	0.570	0.544	4.78	11.338	0.12	0.09	2011
Εξειδικευμένα Χημικά													
7 Τίτλοι-Stocks, ΣΥΝΟΛΟ ΚΛΑΔΟΥ :		228,956,034	294.48	1.26									
ΔΑΙΟΣ	ΔΑΙΟΣ ΠΛΑΣΤΙΚΑ (ΚΟ)	15,000,000	0.3	77.10	0.33	K	5.14	5.44	-5.51	9.484	---	---	2011
ΔΡΟΥΚ	ΝΤΡΟΥΚΦΑΡΜΠΙΕΝ ΕΛΛΑΣ (ΚΟ)	15,492,480	0.37	3.21	0.01	K	0.207	0.240	-13.75	16.672	---	---	2011
ΕΔΡΙΠ	EURODRIP (ΚΟ)	44,448,600	0.6	45.78	0.20	K	1.03	1.01	1.98	4.420	---	---	2011
ΠΕΤΖΚ	ΠΕΤΖΕΤΑΙΟΣ Α. (ΚΟ)	25,583,146	0.3			A					---	---	---
ΠΛΑΘ	ΠΛΑΣΤΙΚΑ ΘΡΑΚΗΣ (ΚΟ)	45,949,500	0.5	26.74	0.11	K	0.582	0.536	8.58	3.378	---	---	2011
ΠΛΑΚΡ	ΠΛΑΣΤΙΚΑ ΚΡΗΤΗΣ (ΚΟ)	27,379,200	0.33	123.21	0.53	K	4.50	3.85	16.88	11.243	0.43	0.34	2011
ΣΑΙΚΑ	CYCLON ΕΛΛΑΣ (ΚΟ)	26,664,840	0.47	10.05	0.04	K	0.377	0.302	24.83	18.178	0.01	0.00	2011
ΣΠΥΡ	ΣΠΥΡΟΥ ΑΓΡ. ΟΙΚ. (ΚΟ)	28,438,268	0.3	8.39	0.04	K	0.295	0.274	7.66	8.416	0.02	---	2011
Αλουμίνιο													
4 Τίτλοι-Stocks, ΣΥΝΟΛΟ ΚΛΑΔΟΥ :		193,326,851	122.49	0.52									
ΑΛΚΟ	ΑΛΚΟ ΕΛΛΑΣ (ΚΟ)	17,200,576	1.25	5.64	0.02	K	0.328	0.279	17.56	31.980	---	---	2011
ΑΛΜΥ	ΑΛΟΥΜΥΛΑ (ΚΟ)	22,016,250	0.37	5.37	0.02	K	0.244	0.220	10.91	3.763	---	---	2011
ΕΛΒΑ	ΕΛΒΑΛ (ΚΑ)	124,100,815	0.3	105.24	0.45	K	0.848	0.965	-13.91	2.592	0.17	0.14	2011
ΕΤΕΜ	ΕΤΕΜ (ΚΑ)	30,009,210	0.31	6.24	0.03	K	0.208	0.239	-12.97	4.790	---	---	2011
Μη Σιδηρούχα Μέταλλα													
2 Τίτλοι-Stocks, ΣΥΝΟΛΟ ΚΛΑΔΟΥ :		218,195,489	286.55	1.22									
ΜΥΤΙΛ	ΜΥΤΙΛΗΝΑΙΟΣ (ΚΟ)	116,915,862	1.07	247.86	1.06	K	2.12	2.46	-13.82	0.568	0.00	---	2011
ΧΑΚΟΡ	ΧΑΛΚΟΡ (ΚΑ)	101,279,627	0.38	38.69	0.16	K	0.382	0.381	0.26	5.099	---	---	2011
Χάλυβας													
9 Τίτλοι-Stocks, ΣΥΝΟΛΟ ΚΛΑΔΟΥ :		335,719,086	188.33	0.80									
ΕΛΣΤΡ	ΕΛΑΣΤΡΟΝ (ΚΟ)	18,648,000	1	9.31	0.04	K	0.499	0.472	5.72	9.169	---	---	2011
ΚΟΡΑΕ	ΚΟΡΔΕΛΛΟΥ Χ. ΑΦΟΙ (ΚΟ)	21,224,340	0.42	6.16	0.03	K	0.290	0.310	-6.45	7.013	---	---	2011
ΛΕΒΚ	ΛΕΒΕΝΤΕΡΗΣ Ν. (ΚΑ)	8,321,682	0.67	5.10	0.02	K	0.385	0.385	0.00	-3.678	---	---	2011
ΛΕΒΠ	ΛΕΒΕΝΤΕΡΗΣ Ν. (ΠΑ)	2,160,524	0.67			K	0.879	0.879	0.00	-1.005	---	---	2011
ΜΠΤΚ	ΜΠΗΤΡΟΣ ΣΥΜΜΕΤΟΧΙΚΗ (ΚΟ)	15,842,391	1.51	6.50	0.03	K	0.410	0.280	46.43	41.337	0.00	0.00	2011
ΣΙΔΕ	ΣΙΔΕΝΟΡ (ΚΟ)	96,243,908	0.41	53.42	0.23	K	0.555	0.626	-11.34	1.560	---	---	2011
ΣΙΔΑΜ	ΣΙΔΑΜΑ (ΚΟ)	10,000,000	1.35	6.97	0.03	E	0.697	0.681	2.35	---	---	---	2011
ΣΩΛΚ	ΣΩΛ/ΓΕΙΑ ΚΟΡΙΝΘΟΥ (ΚΟ)	124,170,201	0.78	98.09	0.42	K	0.790	0.738	7.05	1.411	0.04	0.03	2011
ΤΖΚΑ	ΤΖΙΡΑΚΙΑΝ ΠΡΟΦΪΛ (ΚΑ)	12,700,000	0.45	2.79	0.01	K	0.220	0.230	-4.35	10.223	---	---	2011
ΧΑΛΥΒ	ΧΑΛΥΒΔΟΦΥΛΛΩΝ (ΚΟ)	26,408,040	0.3			A					---	---	---
Ορυχεία													
2 Τίτλοι-Stocks, ΣΥΝΟΛΟ ΚΛΑΔΟΥ :		51,579,387	249.58	1.06									
ΑΡΒΑ	S & B ΒΙΟΜΗΧ. ΟΡΥΚΤΑ (ΚΟ)	51,110,687	1	247.38	1.05	K	4.84	4.89	-1.02	2.574	0.01	---	2011
ΜΕΡΚΟ	MERMEREN KOMB. A.D. PR. (ΕΛΠ)	468,700	---	2.20	0.01	K	4.70	5.14	-8.56	10.467	---	---	2011
Οικοδομικά Υλικά & Εξαρτήματα													
12 Τίτλοι-Stocks, ΣΥΝΟΛΟ ΚΛΑΔΟΥ :		460,562,752	1,189.41	5.07									
ΑΚΡΙΤ	ΑΚΡΙΤΑΣ (ΚΟ)	13,000,000	1	2.91	0.01	K	0.224	0.274	-18.25	9.801	---	---	2011
ΒΕΤΑΝ	ΒΕΤΑΝΕΤ (ΚΟ)	21,676,536	0.64			A					---	---	---
ΒΙΟΣΚ	ΥΝΙΒΙΟΣ (ΚΟ)	91,770,944	0.3	1.84	0.01	K	0.020	0.023	-13.04	11.271	0.00	0.00	2011
ΗΡΑΚ	ΗΡΑΚΛΗΣ ΑΓΕΤ (ΚΟ)	71,082,707	2.68	85.30	0.36	X	1.20	1.30	-7.69	---	---	---	2011

P/E		Μέγιστο / Προσέγγιση 2009 Dividend / Interim Dividend 2009	Μέγιστο / Προσέγγιση 2010 Dividend / Interim Dividend 2010	Μερισματοδόση Dividend Yield (%) (1-6)	Διακινούμενες Τιμών Ιουλίου Monthly Price in July		Διακινούμενες Τιμών από 1/1/2012 Price Range since 1.1.2012		Αξία Συναλλαγών Value of Transactions (9)	Συναλλαγές σε Τεμάχια Shares Transactions in Items (7) (1)	Αριθμός Πράξεων Number of Trades	Μηνιαία Εμπορευσιμότητα Monthly Marketability (%)	Securities (11)
πριν φόρων before tax	μετά φόρων after tax				Κατώτερη Low	Ανώτερη High	Κατώτερη Low	Ανώτερη High					
Telecommunications Equipment													
									1,004,755.02	5,134,823	2,586	3.45	: TOTAL OF SECTOR
---	---	---	---	---	0.17	0.21	0.10	0.30	1,004,675.29	5,134,541	2,582	3.86	INTRACOM HOLDINGS (CR)
---	---	---	---	---	0.23	0.33	0.17	0.33	77.47	280	3	0.00	MARAC ELECTRONICS (CR)
98.6	---	---	---	---	1.13	1.25	0.84	1.60	2.26	2	1	0.00	SPACE HELLAS SA (CR)
Exploration & Production													
									7,038,900.36	1,408,384	6,149	1.27	: TOTAL OF SECTOR
3.0	3.8	0.25	0.40	8.33	4.71	5.33	3.76	6.38	7,038,900.36	1,408,384	6,149	1.27	MOTOR OIL (CR)
Integrated Oil & Gas													
									4,849,458.95	925,621	3,768	0.28	: TOTAL OF SECTOR
72.3	---	---	---	---	0.47	0.69	0.38	0.70	943.99	1,484	49	0.01	ELINOIL S.A. (CR)
10.4	14.4	0.45	---	---	4.70	5.60	3.94	6.44	4,848,514.96	924,137	3,719	0.30	HELLENIC PETROLEUM (CR)
Conventional Electricity													
									44,458,325.70	18,397,339	27,896	7.93	: TOTAL OF SECTOR
---	---	0.79	---	---	1.90	2.80	1.13	4.54	44,458,325.70	18,397,339	27,896	7.93	PPC (CR)
Water													
									2,007,752.26	616,654	2,584	0.43	: TOTAL OF SECTOR
4.8	6.0	0.11	---	---	3.30	4.02	2.50	4.42	587,605.89	159,176	611	0.44	THESSALONIKA WATER & SEWERAGE
---	---	0.04	0.17	6.03	2.78	3.46	2.20	4.40	1,420,146.37	457,478	1,973	0.43	EYDAP S.A. (CR)
Commodity Chemicals													
									7,680.88	14,892	84	0.06	: TOTAL OF SECTOR
4.7	6.1	---	---	---	0.45	0.59	0.45	0.64	7,680.88	14,892	84	0.06	ELTON SA (CR)
Specialty Chemicals													
									1,184,018.37	894,275	1,368	0.39	: TOTAL OF SECTOR
---	---	---	---	---	4.54	5.67	4.41	6.16	18,267.98	3,531	77	0.02	DAIOS PLASTICS SA (CR)
---	---	---	---	---	0.21	0.29	0.18	0.34	754.12	3,233	9	0.02	DRUCKFARBEN HELLAS (CR)
---	---	---	---	---	0.98	1.18	0.56	1.18	388,540.91	360,748	259	0.81	EURODRIP SA (CR)
---	---	---	---	---	0.26	0.26	0.26	0.26	0.00	0	0	0.00	PETZETAKIS SA (CR)
---	---	0.04	---	---	0.51	0.64	0.40	0.64	158,348.35	279,601	609	0.61	THRACE PLASTICS SA (CR)
10.5	13.3	---	---	---	3.09	4.52	3.00	4.68	587,143.16	147,059	237	0.54	CRETE PLASTICS SA (CR)
26.2	**	---	---	---	0.28	0.39	0.18	0.45	14,147.10	41,518	76	0.16	CYCLON HELLAS SA (CR)
15.8	---	---	---	---	0.26	0.33	0.21	0.40	16,816.75	58,585	101	0.21	SPIROY AGRICULTURE SA (CR)
Aluminum													
									138,876.56	197,892	739	0.10	: TOTAL OF SECTOR
---	---	---	---	---	0.20	0.33	0.15	0.44	5,551.29	19,942	34	0.12	ALCO HELLAS SA (CR)
---	---	---	---	---	0.21	0.27	0.20	0.34	5,717.70	24,239	61	0.11	ALUMIL (CR)
5.1	6.3	---	---	---	0.84	1.13	0.67	1.43	120,551.68	123,100	516	0.10	ELVAL SA. (CB)
---	---	---	---	---	0.20	0.26	0.16	0.32	7,055.89	30,611	128	0.10	ETEM SA (CB)
Nonferrous Metals													
									9,110,154.95	4,051,373	8,802	1.86	: TOTAL OF SECTOR
**	---	---	---	---	2.05	2.64	1.30	3.44	9,056,159.99	3,919,976	8,478	3.35	MYTILINEOS HOLDINGS (CR)
---	---	---	---	---	0.36	0.45	0.29	0.68	53,994.96	131,397	324	0.13	HALKOR SA (CB)
Steel													
									1,829,008.85	2,560,251	4,744	0.76	: TOTAL OF SECTOR
---	---	---	---	---	0.45	0.60	0.35	0.68	17,390.62	34,444	218	0.18	ELASTRON (CR)
---	---	---	---	---	0.29	0.31	0.18	0.44	121.80	420	1	0.00	KORDELLOS BROS SA (CR)
---	---	---	---	---	0.39	0.39	0.31	0.39	0.00	0	0	0.00	N. LEVEDERIS SA (CB)
---	---	0.04	---	---	0.88	0.88	0.88	0.89	0.00	0	0	0.00	N. LEVEDERIS SA (PB)
**	**	---	---	---	0.20	0.42	0.20	0.52	4,207.25	13,095	34	0.08	BITROS HOLDING SA (CR)
---	---	---	---	---	0.56	0.74	0.40	1.57	698,569.98	1,079,750	2,021	1.12	SIDENOR (CR)
---	---	---	---	---	0.51	0.79	0.43	1.11	28,886.05	55,489	34	0.55	SIDMA SA (CR)
18.8	22.7	---	---	---	0.70	0.84	0.43	0.90	1,079,616.34	1,376,083	2,426	1.11	CORINTH PIPEWORKS SA (CR)
---	---	---	---	---	0.21	0.23	0.18	0.32	216.81	970	10	0.01	GIRAKIAN PROFIL SA (CB)
---	---	---	---	---	0.12	0.12	0.12	0.12	0.00	0	0	0.00	SHEET STEEL SA (CR)
General Mining													
									435,170.11	89,121	325	0.17	: TOTAL OF SECTOR
**	---	---	---	---	4.70	5.00	3.98	5.66	424,014.74	86,703	215	0.17	S & B IND. MINERALS (CR)
---	---	1.06	---	---	4.18	5.14	3.85	6.60	11,155.37	2,418	110	0.52	MERMEREN KOMB. A.D. PR. (GDR)
Building Materials & Fixtures													
									6,695,809.29	1,555,977	2,995	0.34	: TOTAL OF SECTOR
---	---	---	---	---	0.20	0.27	0.16	0.53	1,880.72	7,570	43	0.06	AKRITAS SA (CR)
---	---	---	---	---	0.06	0.06	0.06	0.06	0.00	0	0	0.00	BETANET (CR)
61.2	61.2	---	---	---	0.02	0.03	0.02	0.09	14,428.52	638,140	104	0.70	UNIBIOS (CR)
---	---	---	---	---	1.13	1.36	1.13	1.98	27,981.88	22,651	76	0.03	HERACLES GEN.CEMENT CO. (CR)

Σύμβολο ΟΔΣΗΣ OASHS Code	Χρονογράφο (1)	Αριθμός Εισηγμένων Χρεογράφων Number of Listed Securities (^)	Ονομαστική Αξία Nominal Value	Χρημ/κή Αξία (Εκατ. Ευρώ) Market Capitalisation (Million Euro) (***)	% στη Συνολική Χρημ/κή Αξία% in Total Market Capitalisation	Κατηγορία - Category (\$)	No Σημείωσης - Note Nr	Τιμή Κλεισίματος Closing Price	Τιμή Κλεισίματος Πρ. Μηνά Previous Month Closing Price	% Μεταβολή Μηνός % Monthly Price Change	% Spread Μηνός % Monthly Spread	Κέρδη ανά Μετοχή Profits per Share		Έτος χρήσης Fiscal year
												προ φόρων before tax	μετά φόρων after tax	
Οικοδομικά Υλικά & Εξαρτήματα (Συνέχεια)														
ΙΚΤΙΝ	ΙΚΤΙΝΟΣ ΕΛΛΑΣ (ΚΟ)		28,580,100	0.4	22.58	0.10	K	0.790	0.660	19.70	5.203	0.18	0.14	2011
ΚΥΡΜ	ΚΥΡΙΑΚΑΔΗΣ Η- F.H.L. (ΚΟ)		23,416,001	1.1	17.68	0.08	K	0.755	0.780	-3.21	11.397	0.16	0.11	2011
ΜΑΘΙΟ	ΜΑΘΙΟΣ ΠΥΡΙΜΑΧΑ (ΚΟ)		9,819,370	0.67	1.59	0.01	K	0.162	0.153	5.88	14.258	---	---	2011
ΜΟΝΤΑ	ΒΑΡΒΕΡΗΣ Ν. - MODA BAGNO (ΚΟ)		18,810,000	0.4	5.02	0.02	K	0.267	0.235	13.62	9.181	---	---	2011
ΕΥΛΚ	ΙΝΤΕΡΓΟΥΝΤ-ΕΥΛΕΜΠΟΡΙΑ (ΚΟ)		34,986,430	0.44	5.51	0.02	K	0.145	0.150	-3.33	8.113	---	---	2011
ΕΥΛΠ	ΙΝΤΕΡΓΟΥΝΤ-ΕΥΛΕΜΠΟΡΙΑ (ΠΟ)		2,566,836	0.44			K	0.170	0.188	-9.57	16.632	---	---	2011
ΣΕΛΜΚ	ΣΕΛΜΑΝ (ΚΟ)		60,221,300	0.4	4.82	0.02	E	0.080	0.080	0.00	---	---	---	2011
ΤΙΤΚ	ΤΙΤΑΝ (ΚΟ)		77,063,568	4	1,042.17	4.44	K	13.00	13.90	-6.47	1.033	---	---	2011
ΤΙΤΠ	ΤΙΤΑΝ (ΠΟ)		7,568,960	4			K	5.33	5.39	-1.11	9.400	---	---	2011
Κατασκευές														
16 Τίτλοι-Stocks, ΣΥΝΟΛΟ ΚΛΑΔΟΥ :														
			782,275,552		393.73	1.68								
ΑΒΑΕ	J. & P. - ΑΒΑΕ (ΚΟ)		77,654,850	0.58	64.84	0.28	K	0.835	0.733	13.92	2.747	---	---	2011
ΑΕΓΕΚ	ΑΕΓΕΚ (ΚΟ)		33,301,715	0.32	3.03	0.01	E	0.091	0.112	-18.75	---	---	---	2011
ΑΘΗΝΑ	ΑΘΗΝΑ (ΚΟ)		49,152,904	0.8	9.73	0.04	X	0.198	0.099	100.00	---	---	---	2011
ΑΤΤΚ	ΑΤΤΙ - ΚΑΤ (ΚΟ)		81,644,555	0.3	2.37	0.01	E	0.029	0.041	-29.27	---	---	---	2011
ΒΙΟΤ	ΒΙΟΤΕΡ (ΚΟ)		17,579,754	4.16	1.88	0.01	E	0.107	0.073	46.58	---	---	---	2011
ΓΕΚΤΕΡΝΑ	ΓΕΚ ΤΕΡΝΑ (ΚΟ)		85,882,688	0.57	74.29	0.32	K	0.865	0.909	-4.84	1.166	---	---	2011
ΔΙΕΚΑ	ΔΙΕΚΑΤ (ΚΟ)		17,894,046	0.59			A							
ΔΟΜΙΚ	ΔΟΜΙΚΗ ΚΡΗΤΗΣ (ΚΟ)		15,878,748	0.48	6.65	0.03	K	0.419	0.390	7.44	9.826	---	---	2011
ΕΔΡΑ	ΕΔΡΑΣΗ - ΨΑΛΛΙΔΑΣ Χ (ΚΟ)		7,847,611	1.2	0.49	0.00	E	0.062	0.062	0.00	---	---	---	2011
ΕΚΤΕΡ	ΕΚΤΕΡ (ΚΟ)		11,250,000	0.56	3.40	0.01	K	0.302	0.350	-13.71	26.830	---	---	2011
ΕΛΛΑΚΤΩΦ	ΕΛΛΑΚΤΩΡ (ΚΟ)		177,001,313	1.03	184.08	0.78	K	1.04	1.10	-5.45	1.223	---	---	2011
ΙΝΚΑΤ	ΙΝΤΡΑΚΑΤ (ΚΟ)		23,154,250	1.36	10.44	0.04	K	0.451	0.493	-8.52	3.290	0.09	0.02	2011
ΚΛΜ	ΚΛΟΥΚΙΝΑΣ - ΛΑΓΠΑΣ (ΚΟ)		40,219,218	0.3	11.26	0.05	K	0.280	0.271	3.32	10.761	---	---	2011
ΜΕΣΟΧ	ΜΕΣΟΧΩΡΗΤΗ ΑΦΟΙ (ΚΟ)		22,000,000	0.44			A							
ΜΗΦΚ	ΜΗΧΑΝΙΚΗ (ΚΟ)		66,937,526	0.7	14.50	0.06	E	0.172	0.160	7.50	---	---	---	2011
ΜΗΦΠ	ΜΗΧΑΝΙΚΗ (ΠΟ)		25,968,987	0.7			E	0.115	0.110	4.55	---	---	---	2011
ΜΟΧΛ	ΜΟΧΛΟΣ (ΚΟ)		4,588,137	16	4.58	0.02	K	0.998	0.899	11.01	24.325	---	---	2011
ΠΡΑ	ΠΡΟΔΕΥΤΙΚΗ (ΚΟ)		24,319,250	0.3	2.19	0.01	K	0.090	0.081	11.11	11.565	---	---	2011
Υλικά Συσκευασίας														
6 Τίτλοι-Stocks, ΣΥΝΟΛΟ ΚΛΑΔΟΥ :														
			371,124,440		78.49	0.33								
ΒΙΣ	ΒΙΣ (ΚΟ)		4,968,600	2.88	4.30	0.02	K	0.865	0.891	-2.92	13.303	---	---	2011
ΚΑΡΤΖ	ΚΑΡΑΤΖΗ (ΚΟ)		14,679,752	1.44	27.45	0.12	K	1.87	1.89	-1.06	7.930	0.38	0.38	2011
ΜΑΙΚ	ΜΑΪΛΗΣ Μ.Ι. (ΚΟ)		322,925,288	0.3	23.25	0.10	E	0.072	0.071	1.41	---	---	---	2011
ΠΑΠ	ΠΑΪΡΗΣ ΠΛΑΣΤΙΚΩΝ (ΚΟ)		4,971,466	1.46	1.91	0.01	K	0.385	0.369	4.34	6.181	---	---	2011
ΠΠΑΚ	PAPERPACK (ΚΟ)		11,859,270	0.3	1.07	0.00	K	0.090	0.080	12.50	21.725	---	---	2011
ΦΛΕΞΟ	FLEXORACK (ΚΟ)		11,720,024	0.53	20.51	0.09	K	1.75	1.70	2.94	8.156	0.35	0.28	2011
Διαφοροποιημένες Βιομηχανίες														
1 Τίτλοι-Stocks, ΣΥΝΟΛΟ ΚΛΑΔΟΥ :														
			199,474,091		436.85	1.86								
ΒΙΟΧΚ	ΒΙΟΧΑΛΚΟ (ΚΑ)		199,474,091	0.3	436.85	1.86	K	2.19	2.30	-4.78	0.912	---	---	2011
Ηλεκτρικά Μέρη & Εξοπλισμός														
2 Τίτλοι-Stocks, ΣΥΝΟΛΟ ΚΛΑΔΟΥ :														
			35,678,860		40.66	0.17								
ΑΛΚΑΤ	NEXANS ΕΛΛΑΣ (ΚΟ)		6,132,500	1.25	9.93	0.04	K	1.62	1.50	8.00	11.506	---	---	2011
ΕΛΚΑ	ΕΛΛΗΝΙΚΑ ΚΑΛΩΔΙΑ (ΚΟ)		29,546,360	0.71	30.73	0.13	K	1.04	1.11	-6.31	4.887	---	---	2011
Εμπορικά Οχήματα και Φορτηγά														
3 Τίτλοι-Stocks, ΣΥΝΟΛΟ ΚΛΑΔΟΥ :														
			45,680,678		39.91	0.17								
ΕΛΤΚ	ΕΛΤΡΑΚ (ΚΟ)		15,146,404	0.34	26.96	0.11	K	1.78	1.80	-1.11	19.967	0.04	0.05	2011
ΝΕΩΡΣ	ΝΕΩΡΙΟΝ (ΚΟ)		23,463,874	0.8	3.75	0.02	E	0.160	0.132	21.21	---	---	---	2011
ΠΕΤΡΟ	ΠΕΤΡΟΠΟΥΛΟΣ ΠΕΤΡΟΣ (ΚΟ)		7,070,400	0.93	9.19	0.04	K	1.30	1.13	15.04	3.703	---	0.31	2011
Μηχανήματα Βιομηχανικού Εξοπλισμού														
5 Τίτλοι-Stocks, ΣΥΝΟΛΟ ΚΛΑΔΟΥ :														
			165,677,502		520.07	2.22								
ΚΛΕΜ	KLEEMAN HELLAS (ΚΟ)		23,648,700	0.33	16.44	0.07	K	0.695	0.639	8.76	9.629	---	---	2011
ΜΕΒΑ	ΜΕΒΑΚΟ (ΚΟ)		10,500,000	0.9	10.27	0.04	K	0.978	0.999	-2.10	6.772	0.17	0.12	2011
ΜΕΤΚ	ΜΕΤΚΑ (ΚΟ)		51,950,600	0.32	314.82	1.34	K	6.06	6.85	-11.53	0.695	2.67	2.13	2011
ΣΠΙΝΤ	SPIDER - ΠΕΤΣΙΟΣ Ν. & ΥΙΟΙ (ΚΟ)		29,060,950	0.34	2.24	0.01	E	0.077	0.080	-3.75	---	---	---	2011
ΦΡΙΓΟ	FRIGOGLOSS (ΚΟ)		50,517,252	0.3	176.31	0.75	K	3.49	4.24	-17.69	0.994	---	---	2011
Υπηρεσίες Μεταφορών														
2 Τίτλοι-Stocks, ΣΥΝΟΛΟ ΚΛΑΔΟΥ :														
			71,845,744		365.3	1.56								
ΙΜΠΕ	ΙΜΠΕΡΙΟ (ΚΟ)		36,765,744	0.35			A							
ΟΛΘ	ΟΛΘ (ΚΟ)		10,080,000	3	125.80	0.54	K	12.48	10.99	17.31	4.217	1.52	1.20	2011
ΟΛΠ	ΟΛΠ (ΚΟ)		25,000,000	2	239.50	1.02	K	9.58	9.60	-0.21	1.982	0.43	0.26	2011
Υποστηρικτικές Υπηρεσίες προς Επιχειρήσεις														
4 Τίτλοι-Stocks, ΣΥΝΟΛΟ ΚΛΑΔΟΥ :														
			64,114,724		47.23	0.20								
ΕΣΥΜΒ	ΕΥΡΩΣΥΜΒΟΥΛΟΙ (ΚΟ)		7,347,600	0.6	20.50	0.09	E	2.79	2.80	-0.36	---	---	---	2011
ΛΥΚ	INFORM ΛΥΚΟΣ Π. (ΚΟ)		20,578,374	0.62	15.85	0.07	K	0.770	0.780	-1.28	10.085	---	---	2011

P/E		Μέγιστο / Προβλεπόμενο 2009 Dividend / Interim Dividend 2009	Μέγιστο / Προβλεπόμενο 2010 Dividend / Interim Dividend 2010	Μερισματοδόση Dividend Yield (%) (1-9)	Διακυμάνσεις Τιμών Ιουλίου Monthly Price in July		Διακυμάνσεις Τιμών από 1/1/2012 Price Range since 1.1.2012		Αξία Συναλλαγών Value of Transactions (9)	Συναλλαγές σε Τεμάχια Shares Transactions in Items (7) (1)	Αριθμός Πράξεων Number of Trades	Μηνιαία Εμπορευσιμότητα Monthly Marketability (%)	Securities (11)
πριν φόρων before tax	μετά φόρων after tax				Κατώτερη Low	Ανώτερη High	Κατώτερη Low	Ανώτερη High					
(Continued) Building Materials & Fixtures													
4.3	5.8	0.05	---	---	0.65	0.81	0.63	0.87	286,708.99	375,402	480	1.31	IKTINOS HELLAS SA (CR)
4.7	6.9	---	---	---	0.60	0.82	0.39	0.82	18,571.04	24,767	103	0.11	KYRIAKIDIS MARBLES SA (CR)
---	---	---	---	---	0.15	0.18	0.15	0.54	68.16	427	9	0.00	MATHIOS REFRACTORY SA (CR)
---	---	---	---	---	0.21	0.30	0.17	0.42	166.46	695	8	0.00	VARVERIS - MODA BAGNO SA (CR)
---	---	---	---	---	0.15	0.15	0.15	0.20	877.25	5,944	14	0.02	INTERWOOD-XYLEMPORIA (CR)
---	---	---	---	---	0.17	0.17	0.17	0.38	174.42	1,026	3	0.04	INTERWOOD-XYLEMPORIA (PR)
---	---	---	---	---	0.08	0.08	0.05	0.17	72.80	910	1	0.00	SHELMAN SA (CR)
---	---	0.08	---	---	12.00	14.50	10.07	15.40	6,318,698.94	473,387	2,094	0.61	TITAN CEMENT (CR)
---	---	0.19	---	---	4.86	6.00	4.00	6.49	26,180.11	5,058	60	0.07	TITAN CEMENT CO. (PR)
Heavy Construction													
									3,819,643.21	4,521,539	8,514	0.58	: TOTAL OF SECTOR
---	---	0.04	---	---	0.69	0.95	0.55	1.10	340,138.74	401,765	1,194	0.52	J & P - AVAX SA (CR)
---	---	---	---	---	0.08	0.12	0.07	0.18	4,004.91	38,983	111	0.12	AEGEK (CR)
---	---	---	---	---	0.10	0.20	0.10	0.20	2,179.36	14,712	19	0.03	ATHENA SA (CR)
---	---	---	---	---	0.02	0.04	0.01	0.06	2,868.82	89,714	96	0.11	ATTI - KAT SA (CR)
---	---	---	---	---	0.07	0.16	0.05	0.23	6,873.81	62,037	95	0.35	BIOTER SA (CR)
---	---	---	---	---	0.78	1.02	0.47	1.23	979,210.13	1,098,273	2,321	1.28	GEK TERNA (CR)
---	---	---	---	---	0.10	0.10	0.10	0.10	0.00	0	0	0.00	DIEKAT SA (CR)
---	---	---	---	---	0.35	0.42	0.35	0.67	4,330.94	11,440	41	0.07	DOMIKI KRITIS SA (CR)
---	---	---	---	---	0.06	0.06	0.03	0.17	0.56	9	2	0.00	EDRASIS - C. SPALLIDAS SA (CR)
---	---	---	---	---	0.25	0.40	0.25	0.46	5,747.55	17,632	64	0.16	EKTER SA (CR)
---	---	0.03	---	---	1.01	1.28	0.60	1.55	2,195,515.62	1,894,976	3,305	1.07	ELLAKTOR (CR)
5.2	25.6	---	---	---	0.42	0.59	0.31	0.79	166,759.70	316,797	761	1.37	INTRACOM CONSTR. (CR)
---	---	---	---	---	0.23	0.38	0.23	0.43	36,104.63	119,924	206	0.30	KLOUKINAS - LAPPAS SA (CR)
---	---	---	---	---	0.12	0.12	0.12	0.12	0.00	0	0	0.00	MESOCHORITI BROS SA (CR)
---	---	---	---	---	0.15	0.20	0.10	0.23	63,894.45	356,240	152	0.53	MICHANIKI SA (CR)
---	---	---	---	---	0.10	0.13	0.07	0.18	9,680.71	82,551	79	0.32	MICHANIKI SA (PR)
---	---	---	---	---	0.59	1.19	0.53	1.24	1,084.56	1,291	37	0.03	MOCHLOS SA (CR)
---	---	---	---	---	0.07	0.09	0.06	0.19	1,248.72	15,195	31	0.06	PROODEFTIKH SA (CR)
Containers & Packaging													
									158,478.11	231,810	525	0.06	: TOTAL OF SECTOR
---	---	---	---	---	0.80	0.89	0.54	1.10	773.90	900	9	0.02	VIS SA (CR)
4.9	5.0	0.07	---	---	1.71	1.90	1.58	2.08	33,889.79	19,051	56	0.13	KARATZIS SA (CR)
---	---	---	---	---	0.07	0.09	0.06	0.12	10,875.08	133,334	76	0.04	M.J. MAILLIS SA (CR)
---	---	---	---	---	0.37	0.39	0.31	0.46	19.89	51	2	0.00	PAIRIS SA (CR)
---	---	---	---	---	0.08	0.10	0.05	0.13	1,730.20	19,189	45	0.16	PAPERPACK (CR)
5.0	6.2	---	---	---	1.39	2.19	0.91	8.40	111,189.25	59,285	337	0.51	FLEXOPACK SA (CR)
Diversified Industrials													
									2,680,302.61	1,116,490	2,474	0.56	: TOTAL OF SECTOR
---	---	---	---	---	2.13	2.66	1.54	3.78	2,680,302.61	1,116,490	2,474	0.56	VIOHALCO (CB)
Electrical Components & Equipment													
									210,785.56	179,815	522	0.50	: TOTAL OF SECTOR
---	---	0.10	---	---	1.42	1.75	1.20	2.14	17,833.84	11,179	70	0.18	NEXANS HELLAS SA (CR)
---	---	---	---	---	0.98	1.26	0.80	1.89	192,951.72	168,636	452	0.57	HELLENIC CABLES SA (CR)
Commercial Vehicles & Trucks													
									49,749.26	42,790	124	0.09	: TOTAL OF SECTOR
43.5	38.5	0.09	---	---	1.64	1.83	1.29	1.89	43,792.45	24,530	42	0.16	ELTRAK SA (CR)
---	---	---	---	---	0.13	0.23	0.08	0.29	2,953.10	15,750	33	0.07	NEORION SA (CR)
---	4.3	---	---	---	1.10	1.31	1.01	1.87	3,003.71	2,510	49	0.04	PETROPOULOS PETROS (CR)
Industrial Machinery													
									4,460,714.76	867,536	4,994	0.52	: TOTAL OF SECTOR
---	---	0.05	---	---	0.50	0.76	0.50	0.86	50,255.91	75,941	205	0.32	KLEEMAN HELLAS SA (CR)
5.8	7.9	---	---	---	0.89	1.00	0.89	1.20	18,814.93	19,952	54	0.19	MEVACO SA (CR)
2.3	2.9	0.48	---	12.38	5.70	7.05	5.48	8.48	3,451,522.06	534,555	3,642	1.03	METKA (CR)
---	---	---	---	---	0.08	0.10	0.07	0.14	226.24	2,518	18	0.01	SPIDER METAL INDUSTRY SA (CR)
---	---	---	---	---	3.49	4.32	2.60	5.65	939,895.62	234,570	1,075	0.46	FRIGOGLASS SA (CR)
Transportation Services													
									1,700,139.53	156,086	1,122	0.22	: TOTAL OF SECTOR
---	---	---	---	---	0.03	0.03	0.02	0.05	0.00	0	0	0.00	IMPERIO SA (CR)
8.2	10.4	0.21	0.40	3.21	11.01	13.73	8.80	13.73	660,360.95	52,984	478	0.53	TPA SA (CR)
22.3	37.0	0.02	---	---	9.40	11.01	7.06	12.22	1,039,778.58	103,102	644	0.41	P.P.A. S.A. (CR)
Business Support Services													
									76,199.52	174,812	225	0.27	: TOTAL OF SECTOR
---	---	---	---	---	2.50	2.80	1.96	2.98	22,338.95	8,007	6	0.11	EUROCONSULTANTS S.A. (CR)
---	---	0.03	---	---	0.73	0.88	0.60	0.91	18,323.40	22,804	61	0.11	INFORM P. LYKOS SA (CR)

Σύμβολο ΟΔΣΗΣ OASHS Code	Χρεόγραφο (1)	Αριθμός Εισηγμένων Χρεογράφων Number of Listed Securities (2)	Όνομαστική Αξία Nominal Value	Χρημ/κή Αξία (Εκστ. Ευρώ) Market Capitalisation (Million Euro) (***)	% στη Συνολική Χρημ/κή Αξία% in Total Market Capitalisation	Κατηγορία - Category (\$)	No Σημείωσης - Note Nr	Τιμή Κλεισίματος Closing Price	Τιμή Κλεισίματος Πρ. Μηνά Previous Month Closing Price	% Μεταβολή Μηνός % Monthly Price Change	% Spread Μηνός % Monthly Spread	Κέρδη ανά Μετοχή Profits per Share		Έτος χρήσης Fiscal year
												προ φόρων before tax	μετά φόρων after tax	
Υποστηρικτικές Υπηρεσίες προς Επιχειρήσεις (Συνέχεια)														
ΝΙΟΥΣ	ΕΙΔΗΣΕΟΦΩΝΙΚΗ ΕΛΛΑΣ (ΚΟ)		27,848,000	0.3	6.38	0.03	K	0.229	0.246	-6.91	8.197	0.06	0.04	2011
ΧΑΙΔΕ	ΧΑΪΔΕΜΕΝΟΣ (ΚΟ)		8,340,750	1.2	4.50	0.02	K	0.540	0.697	-22.53	11.230	--	--	2011
Προμηθευτές Βιομηχανίας														
3 Τίτλοι-Stocks, ΣΥΝΟΛΟ ΚΛΑΔΟΥ :			61,874,986		18.03	0.08								
ΒΟΥΣ	ΒΟΓΙΑΤΖΟΓΛΟΥ SYSTEMS (ΚΟ)		6,325,000	0.6	5.76	0.02	K	0.910	1.14	-20.18	14.188	--	--	2011
ΓΕΒΚΑ	ΓΕΝΙΚΗ ΕΜΠΟΡΙΟΥ (ΚΟ)		24,060,000	0.3	8.18	0.03	K	0.340	0.320	6.25	15.081	0.04	0.03	2011
ΔΙΟΝ	ΔΙΟΝΙΣ (ΚΟ)		31,489,986	0.3	4.09	0.02	K	0.130	0.129	0.78	2.426	--	--	2011
Απόσταξη & Ονοπααραγωγή														
3 Τίτλοι-Stocks, ΣΥΝΟΛΟ ΚΛΑΔΟΥ :			42,524,440		6.72	0.03								
ΚΗΛΑ	ΚΗΤΗΜΑ Κ. ΛΑΖΑΡΙΔΗ (ΚΟ)		15,804,800	0.3	3.76	0.02	K	0.238	0.220	8.18	11.473	--	--	2011
ΜΠΟΚΑ	ΜΠΟΥΤΑΡΗΣ Ι. & ΥΙΟΣ (ΚΑ)		25,179,640	0.6	2.95	0.01	E	0.110	0.100	10.00	--	--	--	2011
ΜΠΟΠΑ	ΜΠΟΥΤΑΡΗΣ Ι. & ΥΙΟΣ (ΓΙΑ)		1,540,000	0.6			E	0.120	0.175	-31.43	--	--	--	2011
Αναψυκτικά														
1 Τίτλοι-Stocks, ΣΥΝΟΛΟ ΚΛΑΔΟΥ :			366,547,342		5,223.3	22.27								
ΕΕΕΚ	COCA - COLA ΤΡΙΑ ΕΥΛΙΟΝ (ΚΟ)		366,547,342	1.5	5,223.30	22.27	K	14.25	14.00	1.79	0.427	--	--	2011
Γεωργία & Αλιεία														
8 Τίτλοι-Stocks, ΣΥΝΟΛΟ ΚΛΑΔΟΥ :			208,919,848		76.77	0.33								
ΓΑΛΞΕ	ΓΑΛΞΕΙΔΙ (ΚΟ)		14,076,360	0.37	5.79	0.02	K	0.411	0.473	-13.11	8.298	0.05	0.06	2011
ΔΙΧΘ	ΔΙΑΣ ΔΙΘ/ΓΕΙΕΣ (ΚΟ)		30,159,583	0.47	24.13	0.10	X	0.800	0.960	-16.67	--	--	--	2011
ΕΛΔΩ	ΕΛΛΗΝΙΚΕΣ ΔΙΘΥΟΚΑΛ/ΡΓΕΙΕΣ (ΚΟ)		30,390,000	0.31	1.82	0.01	E	0.060	0.060	0.00	--	0.00	0.01	2011
ΕΥΡΩΣ	ΕΥΡΩΣΥΜΜΕΤΟΧΕΣ (ΚΟ)		10,959,789	0.3	1.23	0.01	A	0.112	0.112	0.00	--	0.01	0.01	2011
ΙΝΦΙΣ	ΙΝΤΕΡΦΙΣ ΔΙΘ/ΓΕΙΕΣ (ΚΟ)		0	0.37	0.00	0.00	X	0.000	0.350	--	--	--	--	2011
ΙΠΠΚ	ΙΠΠΟΤΟΥΡ (ΚΑ)		23,275,023	0.57	9.98	0.04	E	0.429	0.429	0.00	--	--	--	2011
ΚΡΕΚΑ	ΚΡΕΚΑ (ΚΟ)		7,125,216	0.65	2.07	0.01	K	0.290	0.295	-1.69	33.023	--	--	2011
ΝΗΡ	ΝΗΡΕΥΣ (ΚΟ)		63,652,283	1.34	18.97	0.08	K	0.298	0.345	-13.62	4.403	0.16	0.15	2011
ΣΣΛΟ	ΣΣΛΟΝΤΑ (ΚΟ)		29,281,594	1	12.79	0.05	K	0.353	0.227	-4.59	--	--	--	2011
Τρόφιμα														
15 Τίτλοι-Stocks, ΣΥΝΟΛΟ ΚΛΑΔΟΥ :			347,939,818		144.43	0.62								
ΕΒΖ	ΕΛ. ΒΙΟΜ. ΖΑΧΑΡΗΣ (ΚΑ)		36,748,909	0.73	30.02	0.13	K	0.817	0.681	19.97	1.821	--	--	2011
ΕΒΡΟΦ	ΕΒΡΟΦΑΡΜΑ (ΚΟ)		13,673,200	0.88	4.58	0.02	K	0.335	0.340	-1.47	8.394	--	--	2011
ΕΛΓΕΚ	ΕΛΓΕΚΑ (ΚΟ)		31,937,030	1.6	8.94	0.04	K	0.280	0.230	21.74	14.656	--	--	2011
ΕΛΜΠΙ	ΕΛΒΙΣΚΟ ΣΥΜΜΕΤΟΧΩΝ (ΚΑ)		53,760,000	1.5	5.81	0.02	X	0.108	0.108	0.00	--	0.01	0.00	2011
ΚΑΝΑΚ	ΚΑΝΑΚΗΣ Σ. (ΚΟ)		7,500,000	0.66	8.63	0.04	K	1.15	1.21	-4.96	8.577	0.19	0.12	2011
ΚΑΡΔ	ΚΑΡΔΑΣΙΔΑΡΗΣ (ΚΟ)		21,920,570	0.3			A				--	--	--	2011
ΚΕΠΕΝ	ΚΕΠΕΝΟΥ ΜΥΛΟΙ (ΚΟ)		6,700,000	0.8	5.36	0.02	X	0.800	0.800	0.00	--	0.19	0.17	2011
ΚΜΟΛ	ΚΑΡΑΜΟΛΕΓΚΟΣ (ΚΟ)		9,742,920	0.4	6.34	0.03	K	0.651	0.723	-9.96	16.787	0.34	0.26	2011
ΚΡΕΤΑ	ΚΡΕΤΑ ΦΑΡΜ (ΚΟ)		29,480,000	0.42	9.91	0.04	K	0.336	0.281	19.57	2.269	0.01	--	2011
ΚΡΙ	ΚΡΙ - ΚΡΙ (ΚΟ)		33,065,136	0.38	20.63	0.09	K	0.624	0.660	-5.45	6.159	0.10	0.09	2011
ΛΟΥΛΗ	ΛΟΥΛΗ ΜΥΛΟΙ (ΚΟ)		15,222,276	0.64	21.77	0.09	K	1.43	1.23	16.26	11.049	0.34	0.26	2011
ΝΙΚΑΣ	ΝΙΚΑΣ (ΚΟ)		20,231,328	0.9	11.53	0.05	E	0.570	0.592	-3.72	--	--	--	2011
ΝΤΡΙΑΡΤ	NUTRIART (ΚΟ)		42,501,273	0.3	1.70	0.01	E	0.040	0.066	-39.39	--	--	--	2011
ΠΕΡΣ	ΠΕΡΣΕΥΣ (ΚΟ)		17,240,776	0.37	1.67	0.01	X	0.097	0.097	0.00	--	0.06	0.05	2011
ΣΑΡΑΝ	ΣΑΡΑΝΤΟΠΟΥΛΟΣ ΚΥΛ/ΜΥΛΟΙ (ΚΟ)		4,181,460	0.5	4.81	0.02	K	1.15	1.15	0.00	19.037	0.53	0.38	2011
ΧΙΦΑΝ	ΧΑΤΖΗΚΡΑΝΙΩΤΗ Ε. ΥΙΟΣ (ΚΟ)		4,034,950	0.68	2.73	0.01	K	0.676	0.636	6.29	11.722	--	--	2011
Διαρκή Καταναλωτικά Αγαθά														
5 Τίτλοι-Stocks, ΣΥΝΟΛΟ ΚΛΑΔΟΥ :			272,235,115		81.05	0.35								
ΓΕΔ	Γ.Ε. ΔΗΜΗΤΡΙΟΥ (ΚΟ)		77,376,446	0.34	5.42	0.02	K	0.070	0.114	-38.60	2.272	--	--	2011
ΕΜΔΟ	ΕΜΠΟΡΙΚΟΣ ΔΕΣΜΟΣ (ΚΟ)		24,605,397	0.4			A				--	--	--	2011
ΕΜΔΠΟ	ΕΜΠΟΡΙΚΟΣ ΔΕΣΜΟΣ (ΠΟ)		1,182,903	0.4			A				--	--	--	2011
ΕΦΤΖΙ	F.G. EUROPE (ΚΟ)		52,800,154	0.3	26.35	0.11	K	0.499	0.541	-7.76	9.936	0.10	0.08	2011
ΖΑΜΠΙΑ	ΖΑΜΠΙΑ (ΚΑ)		1,002,280	1.9	4.01	0.02	A	4.00	4.50	-5.78	--	0.16	0.07	2011
ΣΑΝΥΟ	ΣΑΝΥΟ ΕΛΛΑΣ (ΚΟ)		51,083,993	1			A				--	--	--	2011
ΥΑΛΚΟ	ΥΑΛΚΟ - ΚΩΝΣΤΑΝΤΙΝΟΥ (ΚΑ)		13,191,620	0.62	1.89	0.01	E	0.143	0.223	-35.87	--	--	--	2011
ΦΡΑΚ	FOURLIS ΣΥΜΜΕΤΟΧΩΝ (ΚΟ)		50,992,322	1	43.39	0.19	K	0.851	1.03	-17.38	1.294	--	--	2011
Έπιπλα														
4 Τίτλοι-Stocks, ΣΥΝΟΛΟ ΚΛΑΔΟΥ :			93,222,150		22.84	0.10								
ΒΑΡΓ	ΒΑΡΑΓΚΗΣ (ΚΟ)		6,459,132	0.62	2.65	0.01	E	0.410	0.410	0.00	--	--	--	2011
ΒΙΟΚΑ	ΒΙΟΚΑΡΠΕΤ (ΚΟ)		23,986,500	1.05	8.64	0.04	K	0.360	0.399	-9.77	14.946	--	--	2011
ΔΡΟΜΕ	ΔΡΟΜΕΑΣ (ΚΟ)		34,720,000	0.31	8.47	0.04	K	0.244	0.209	16.75	10.378	--	--	2011
ΣΑΤΟΚ	ΣΑΤΟ ΑΕ (ΚΟ)		28,056,518	0.53	3.09	0.01	E	0.110	0.097	13.40	--	--	--	2011
Κατασκευή Κατοικιών														
1 Τίτλοι-Stocks, ΣΥΝΟΛΟ ΚΛΑΔΟΥ :			33,125,000		41.08	0.18								
ΟΛΥΜΠ	ΤΕΧΝΙΚΗ ΟΛΥΜΠΙΑΚΗ (ΚΟ)		33,125,000	5	41.08	0.18	K	1.24	1.34	-7.46	7.801	--	--	2011

P/E		Μέσομα / Προβλεπόμενα 2009 Dividend / Interim Dividend 2009	Μέσομα / Προβλεπόμενα 2010 Dividend / Interim Dividend 2010	Μετασυστατόδοξη Dividend Yield (%) ⁽¹⁴⁾	Διακυμάνσεις Τιμών Ιουλίου Monthly Price in July		Διακυμάνσεις Τιμών από 1/1/2012 Price Range since 1.1.2012		Αξία Συναλλαγών Value of Transactions ⁽⁹⁾	Συναλλαγές σε Τεμάχια Shares Transactions in Items ⁽⁷⁾ (*)	Αριθμός Πράξεων Number of Trades	Μηνιαία Εμπορευσιμότητα Monthly Marketability (%)	Securities ⁽¹¹⁾
πριν φόρων before tax	μετά φόρων after tax				Κατώτερη Low	Ανώτερη High	Κατώτερη Low	Ανώτερη High					
(Continued)													Business Support Services
4.2	5.9	0.03	---	---	0.20	0.26	0.16	0.33	31,710.55	136,327	113	0.49	NEWSPHONE HELLAS SA (CR)
---	---	---	---	---	0.41	0.70	0.41	0.94	3,826.62	7,674	45	0.09	HAIDEMENOS SA (CR)
Industrial Suppliers													: TOTAL OF SECTOR
---	---	---	---	---	0.81	1.14	0.81	1.35	334,389.37	2,178,017	1,753	3.52	VOGIATZOGLOU SYSTEMS SA (CR)
---	---	---	---	---	0.28	0.35	0.28	0.41	3,764.89	3,698	48	0.06	GEN. COMMERCIAL & IND.SA (CR)
8.3	10.8	---	0.02	5.00	0.28	0.35	0.28	0.41	22,136.79	69,452	54	0.29	DIONIC (CR)
---	---	---	---	---	0.12	0.18	0.07	0.74	308,487.69	2,104,867	1,651	6.68	J.BOUTARIS & SON HOLD. (PB)
Distillers & Vintners													: TOTAL OF SECTOR
---	---	---	---	---	0.20	0.24	0.18	0.25	7,761.94	58,718	70	0.14	KTIMA KOSTAS LAZARIDIS SA (CR)
---	---	---	---	---	0.08	0.11	0.07	0.13	3,299.69	15,116	29	0.10	J.BOUTARIS & SON HOLD. SA (CB)
---	---	---	---	---	0.12	0.18	0.12	0.50	4,172.73	41,356	36	0.16	J.BOUTARIS & SON HOLD. (PB)
Soft Drinks													: TOTAL OF SECTOR
---	---	---	---	---	13.63	15.79	11.27	15.79	39,374,296.20	2,725,676	9,412	0.74	COCA - COLA HBC (CR)
Farming & Fishing													: TOTAL OF SECTOR
---	---	---	---	---	0.35	0.48	0.29	0.58	129,908.55	405,203	774	0.19	GALAXIDI S.A. (CR)
7.9	7.3	---	---	---	0.80	0.96	0.70	1.28	2,886.07	6,857	30	0.05	DÍAS A/C (CR)
---	---	---	---	---	0.06	0.08	0.03	0.09	4,840.80	5,080	6	0.02	HELLENIC FISHFARMING SA (CR)
13.5	7.1	---	---	---	0.11	0.11	0.02	0.11	2,648.67	36,883	45	0.12	EUROHOLDINGS CAPITAL CORP (CR)
8.8	8.8	---	---	---	0.35	0.35	0.26	0.48	0.00	0	0	0.00	INTERFISH S.A. (CR)
---	---	---	---	---	0.43	0.43	0.42	0.55	17.50	50	1	0.00	IPPOTOUR SA (CB)
---	---	---	---	---	0.21	0.30	0.20	0.45	0.00	0	0	0.00	KRE.KA SA (CR)
---	---	---	---	---	0.29	0.39	0.23	0.57	2,276.22	8,252	28	0.12	NIREFS SA (CR)
1.9	2.0	---	---	---	0.34	0.45	0.25	0.67	110,316.20	330,871	571	0.52	SELONDA AQUACULTURE SA (CR)
---	---	---	---	---	0.72	1.07	0.50	1.07	6,923.09	17,210	93	0.06	: TOTAL OF SECTOR
Food Products													: TOTAL OF SECTOR
---	---	---	---	---	0.30	0.35	0.22	0.44	1,196,545.24	2,076,712	3,662	0.60	HEL. SUGAR INDUSTRY SA (CB)
---	---	---	---	---	0.23	0.30	0.16	0.39	714,862.33	769,286	2,053	2.09	EVROFARMA SA (CR)
---	---	---	---	---	0.11	0.11	0.11	0.48	651.78	2,125	10	0.02	ELGEKA SA (CR)
14.4	30.6	---	---	---	1.09	1.21	1.09	1.70	4,434.94	17,720	18	0.06	ELBISCO S.A. (CB)
6.2	9.5	---	---	---	0.14	0.14	0.14	0.14	245.17	2,270	5	0.00	S.KANAKIS SA (CR)
---	---	---	---	---	0.80	0.88	0.75	0.99	3,101.12	2,729	11	0.04	CARDASSILARIS SA (CR)
---	---	---	---	---	0.63	0.87	0.48	0.87	0.00	0	0	0.00	MILLS KEPENOS (CR)
4.3	4.8	---	---	---	0.26	0.40	0.20	0.90	579.74	714	3	0.01	KARAMOLEGOS SA (CR)
1.9	2.5	0.01	---	---	0.60	0.66	0.52	0.72	2,493.80	3,360	18	0.03	KRETA FARM SA (CR)
50.0	---	---	---	---	1.18	1.46	1.12	1.62	395,780.70	1,145,103	1,371	3.88	KRI-KRI S.A. (CR)
6.3	6.9	---	---	---	0.57	0.59	0.43	0.70	49,243.73	80,201	72	0.24	LOULIS MILLS SA (CR)
4.2	5.6	---	---	---	0.04	0.07	0.04	0.13	22,531.61	17,120	59	0.11	NIKAS SA (CR)
---	---	---	---	---	0.10	0.10	0.02	0.31	1,319.26	2,306	19	0.01	NUTRIART (CR)
---	---	---	---	---	0.15	1.15	1.01	1.15	1,260.50	33,718	22	0.08	PERSEUS SA (CR)
1.6	1.8	---	---	---	0.64	0.68	0.42	0.78	0.00	0	0	0.00	FLOUR MILLS SARANTOPOULOS SA
2.2	3.1	---	---	---	0.07	0.11	0.07	0.14	40.56	60	1	0.00	CHATZIKRANIOTIS & SONS SA (CR)
---	---	---	---	---	0.07	0.08	0.08	0.08	1,923,946.79	1,975,143	2,681	0.73	: TOTAL OF SECTOR
Durable Household Products													: TOTAL OF SECTOR
---	---	---	---	---	0.14	0.14	0.14	0.14	1,067.46	13,119	45	0.02	G.E. DIMITRIOU (CR)
---	---	---	---	---	0.42	0.52	0.36	0.56	0.00	0	0	0.00	EMPORIKOS DESMOS SA (CR)
---	---	---	---	---	0.02	0.02	0.02	0.06	0.00	0	0	0.00	EMPORIKOS DESMOS SA (PR)
4.8	6.3	---	---	---	0.12	0.22	0.11	0.22	7,690.68	15,981	75	0.03	F.G. EUROPE S.A. (CR)
25.7	54.2	0.25	0.27	6.75	4.00	4.50	3.28	7.44	3,185.00	780	8	0.08	ZAMPA SA (CB)
---	---	---	---	---	0.80	1.13	0.63	1.80	0.00	0	0	0.00	SANYO HELLAS HOLD. (CR)
---	---	---	---	---	0.12	0.22	0.11	0.22	1,193.10	9,517	13	0.07	YALCO - CONSTANTINOU SA (CB)
---	---	---	---	---	0.09	0.16	0.05	0.16	1,910,810.55	1,935,746	2,540	3.80	FOURLIS (CR)
Furnishings													: TOTAL OF SECTOR
---	---	---	---	---	0.36	0.40	0.21	0.55	9,972.19	63,023	133	0.07	VARANGIS AVEPE S.A. (CR)
---	---	---	---	---	0.18	0.25	0.15	0.36	0.00	0	0	0.00	BIOKARPET S.A.(CR)
---	---	---	---	---	0.09	0.16	0.05	0.16	153.85	400	4	0.00	DROMEAS SA (CR)
---	---	---	---	---	0.41	0.41	0.40	0.53	4,788.97	22,585	44	0.07	SATO SA (CR)
Home Construction													: TOTAL OF SECTOR
---	---	---	---	---	1.22	1.54	0.76	1.68	5,029.37	40,038	85	0.14	TECHNICAL OLYMPIC SA (CR)
---	---	---	---	---	42,829.29	---	---	---	42,829.29	30,881	149	0.09	

Σύμβολο ΟΑΣΗΣ OASHS Code	Χρεόγραφα (1)	Αριθμός Εισηγμένων Χρεογράφων Number of Listed Securities (^)	Ονομαστική Αξία Nominal Value	Χρημ/κή Αξία (Εκατ. Ευρώ) Market Capitalisation (Million Euro) (***)	% στη Συνολική Χρημ/κή Αξία% in Total Market Capitalisation	Κατηγορία - Category (\$)	No Σημείωσης - Note Nr	Τιμή Κλεισίματος Closing Price	Τιμή Κλεισίματος Πρ. Μηνός Previous Month Closing Price	% Μεταβολή Μηνός % Monthly Price Change	% Spread Μηνός % Monthly Spread	Κέρδη ανά Μετοχή Profits per Share	Έτος χρήσης Fiscal year	
		προ φόρων before tax	μετά φόρων after tax											
Παιχνίδια														
2 Τίτλοι-Stocks, ΣΥΝΟΛΟ ΚΛΑΔΟΥ :		231,086,343		407.64	1.74									
ΜΠΕΛΑ	JUMBO (ΚΟ)	129,962,537	1.4	393.79	1.68	K		3.03	3.06	-0.98	0.812	0.79	0.60	2011
ΣΕΝΤΡ	CENTRIC ΣΥΜΜΕΤΟΧΩΝ (ΚΟ)	101,123,806	0.36	13.85	0.06	K		0.137	0.134	2.24	13.462	---	---	2011
Ρουχισμός & Αξεσουάρ														
15 Τίτλοι-Stocks, ΣΥΝΟΛΟ ΚΛΑΔΟΥ :		404,083,011		74.68	0.32									
ΑΑΑΚ	ΤΡΙΑ ΑΛΦΑ (ΚΟ)	365,000	2.83	1.30	0.01	Δ		2.75	2.32	18.53	---	---	---	2011
ΑΑΑΠ	ΤΡΙΑ ΑΛΦΑ (ΠΟ)	245,000	2.83			Δ		1.20	1.00	20.00	---	---	---	2011
ΑΛΣΙΝ	ALSIN CO (ΚΟ)	5,025,000	0.3			A					---	---	---	---
ΒΑΡΝΗ	ΒΑΡΒΑΡΕΣΟΣ (ΚΑ)	10,305,079	1	5.56	0.02	E		0.540	0.250	116.00	---	---	---	2011
ΒΟΧ	FASHION BOX (ΚΟ)	8,593,750	0.3			A					---	---	---	---
ΔΟΥΡΟ	ΔΟΥΡΟΣ (ΚΟ)	3,961,300	1.28	3.31	0.01	E		0.835	0.835	0.00	---	---	---	2011
ΕΛΒΕ	ΕΛΒΕ Α.Β.Ε.Ε. (ΚΟ)	13,230,000	0.3	7.06	0.03	K		0.534	0.555	-3.78	32.605	---	---	---
ΕΛΥΦ	ΕΛΛΗΝΙΚΗ ΥΦΑΝΤΟΥΡΓΙΑ (ΚΟ)	13,692,227	1.47	3.56	0.02	E		0.260	0.260	0.00	---	---	---	2011
ΕΛΦΚ	ΕΛΦΙΚΟ (ΚΟ)	4,492,190	0.78	0.13	0.00	Δ		0.030	0.030	0.00	---	---	---	2011
ΕΠΚΩ	ΕΠΩΜΕΝΗ ΚΛΩΣΤΟΥΦΑΝΤΟΥΡΓΙΑ (ΚΟ)	89,616,200	0.3			A					---	---	---	---
ΕΠΛΚ	ΕΠΙΛΕΚΤΟΣ (ΚΟ)	52,067,296	0.3	23.17	0.10	K		0.445	0.417	6.71	19.095	---	---	2011
ΚΩΩΝΚ	ΚΩΩΝΑΤΕΞ (ΚΟ)	20,663,047	1.2			A					---	---	---	---
ΚΩΩΝΠ	ΚΩΩΝΑΤΕΞ (ΠΟ)	7,840,373	1.2			A					---	---	---	---
ΛΑΝΑΚ	ΛΑΝΑΚΑΜ (ΚΟ)	5,939,268	0.62	3.93	0.02	K		0.661	0.661	0.00	-0.836	---	---	2011
ΜΑΞΙΜ	ΜΑΞΙΜ ΠΕΡΤΣΙΝΙΔΗΣ (ΚΑ)	15,015,000	1.6			A					---	---	---	---
ΜΙΝ	MINERVA (ΚΑ)	6,200,000	0.5	2.73	0.01	K		0.440	0.765	-42.48	9.141	---	---	2011
ΜΟΥΖΚ	ΜΟΥΖΑΚΗΣ (ΚΑ)	32,188,050	1.04	8.56	0.04	K		0.266	0.266	0.00	5.917	---	---	2011
ΝΑΥΠ	ΚΛΩΣ/ΓΙΑ ΝΑΥΠΙΑΚΤΟΥ (ΚΑ)	11,510,102	0.89	4.27	0.02	K		0.371	0.350	6.00	6.907	---	---	2011
ΤΕΣΤ	ΤΕΣΑΠΡΕΤ (ΚΟ)	13,920,000	0.32			A					---	---	---	---
ΦΙΕΡ	ΦΙΕΡΑΤΕΣ (ΚΟ)	10,203,575	0.73	3.67	0.02	K		0.360	0.360	0.00	-1.835	---	---	2011
ΦΙΝΤΟ	ΦΙΝΤΕΣΠΟΡΤ (ΚΟ)	7,326,648	1	2.40	0.01	E		0.328	0.328	0.00	---	---	---	2011
ΧΑΤΖΚ	ΧΑΤΖΗΩΑΝΝΟΥ (ΚΟ)	71,683,906	0.4	5.02	0.02	K		0.070	0.079	-11.39	-5.636	---	---	2011
Υποδήματα														
0 Τίτλοι-Stocks, ΣΥΝΟΛΟ ΚΛΑΔΟΥ :		23,059,688		.00	0.00									
ΡΙΝΤΕ	RIDENCO (ΚΟ)	23,059,688	0.66			A					---	---	---	---
Είδη Προσωπικής Φροντίδας														
4 Τίτλοι-Stocks, ΣΥΝΟΛΟ ΚΛΑΔΟΥ :		105,958,359		158.51	0.68									
ΚΟΡΡΕΣ	ΚΟΡΡΕΣ (ΚΟ)	13,450,000	0.39	46.94	0.20	K		3.49	3.85	-9.35	5.007	---	---	2011
ΠΑΠ	ΠΑΠΟΥΤΣΑΝΗΣ (ΚΟ)	50,797,369	0.31	26.06	0.11	K		0.513	0.569	-9.84	4.426	---	---	2011
ΡΙΛΚΕ	RILKEN (ΚΟ)	3,360,050	2	12.26	0.05	X		3.65	3.65	0.00	---	0.36	0.21	2011
ΣΑΡ	ΣΑΡΑΝΤΗΣ ΓΡ. (ΚΟ)	38,350,940	1.54	73.25	0.31	K		1.91	1.60	19.38	1.790	0.54	0.53	2011
Καπνός														
1 Τίτλοι-Stocks, ΣΥΝΟΛΟ ΚΛΑΔΟΥ :		2,760,000		272.96	1.16									
ΚΑΡΕΛ	ΚΑΡΕΛΙΑ (ΚΑ)	2,760,000	7.7	272.96	1.16	X		98.90	93.00	6.34	---	17.20	13.67	2011
Ιατρικές Υπηρεσίες														
5 Τίτλοι-Stocks, ΣΥΝΟΛΟ ΚΛΑΔΟΥ :		498,556,438		119.6	0.51									
ΑΧΟΝ	ΑΧΟΝ ΣΥΜΜΕΤΟΧΩΝ (ΚΟ)	20,255,805	1.22	1.94	0.01	E		0.096	0.100	-4.00	---	---	---	2011
ΕΥΡΟΜ	EUROMEDICA (ΚΟ)	21,820,410	3.1	10.69	0.05	E		0.490	0.390	25.64	---	---	---	2011
ΙΑΣΠ	ΙΑΣΠ (ΚΟ)	53,155,053	0.44	27.96	0.12	K		0.526	0.581	-9.47	4.841	0.20	0.16	2011
ΙΑΤΡ	ΙΑΤΡΙΚΟ ΑΘΗΝΩΝ (ΚΟ)	86,735,980	0.31	25.50	0.11	K		0.294	0.346	-15.03	6.704	---	---	2011
ΠΡΑΣΚ	ΠΡΑΣΙΤΕΛΕΙΟ (ΚΟ)	9,550,386	0.5			A					---	---	---	---
ΠΡΑΣΠ	ΠΡΑΣΙΤΕΛΕΙΟ (ΠΟ)	1,306,368	0.5			A					---	---	---	---
ΥΓΕΙΑ	ΥΓΕΙΑ (ΚΟ)	305,732,436	0.41	53.50	0.23	K		0.175	0.178	-1.69	3.907	---	---	2011
Ιατρικός Εξοπλισμός														
1 Τίτλοι-Stocks, ΣΥΝΟΛΟ ΚΛΑΔΟΥ :		4,178,856		3.01	0.01									
ΜΕΝΤΙ	MEDICON ΕΛΛΑΣ (ΚΟ)	4,178,856	1.58	3.01	0.01	K		0.720	0.810	-11.11	36.276	---	---	2011
Φαρμακευτικά Προϊόντα														
1 Τίτλοι-Stocks, ΣΥΝΟΛΟ ΚΛΑΔΟΥ :		100,111,041		5.77	0.02									
ΑΛΑΠΣ	ALAPIS (ΚΟ)	49,030,011	0.3			A					---	---	---	---
ΛΑΒΙ	LAVIPHARM (ΚΟ)	51,081,030	1	5.77	0.02	E		0.113	0.157	-28.03	---	---	---	2011
Λιανικό & Χονδρικό Εμπόριο Τροφίμων														
0 Τίτλοι-Stocks, ΣΥΝΟΛΟ ΚΛΑΔΟΥ :		28,468,777		.00	0.00									
ΑΤΛΑ	ΑΤΛΑΝΤΙΚ (ΚΟ)	28,468,777	0.92			A					---	---	---	---
Εμπόριο Ενδυμάτων														
1 Τίτλοι-Stocks, ΣΥΝΟΛΟ ΚΛΑΔΟΥ :		26,262,660		1.89	0.01									
ΣΠΡΙ	SPRIDER STORES (ΚΟ)	26,262,660	0.9	1.89	0.01	E		0.072	0.119	-39.50	---	---	---	2011

P/E		Μέγιστο / Προβλεπόμενο 2009 Dividend / Interim Dividend 2009	Μέγιστο / Προβλεπόμενο 2010 Dividend / Interim Dividend 2010	Μερισματοδόση Dividend Yield (%) (1-9)	Διακρινόμενες Τιμών Ιουλίου Monthly Price in July		Διακρινόμενες Τιμών από 1/1/2012 Price Range since 1.1.2012		Αξία Συναλλαγών Value of Transactions (9)	Συναλλαγές σε Τεμάχια Shares Transactions in Items (7) (1)	Αριθμός Πράξεων Number of Trades	Μηνιαία Εμπορευσιμότητα Monthly Marketability (%)	Securities (11)
πριν φόρων before tax	μετά φόρων after tax				Κατώτερη Low	Ανώτερη High	Κατώτερη Low	Ανώτερη High					
Toys													
3,745,799.80									1,373,167	3,976	0.59	: TOTAL OF SECTOR	
3.9	5.1	0.19	---	---	2.96	3.41	2.34	3.87	3,719,323.46	1,185,712	3,807	0.91	JUMBO SA (CR)
---	---	---	---	---	0.12	0.16	0.08	0.22	26,476.34	187,455	169	0.19	CENTRIC HOLDINGS (CR)
Clothing & Accessories													
50,281.29									123,654	363	0.03	: TOTAL OF SECTOR	
---	---	---	---	---	2.75	2.75	2.10	9.95	2.75	1	1	0.00	TRIA ALFA SA (CR)
---	---	---	---	---	1.20	1.20	1.00	4.71	24.00	20	2	0.01	TRIA ALFA SA (PR)
---	---	---	---	---	0.30	0.30	0.21	0.34	0.00	0	0	0.00	ALSINCO S.A (CR)
---	---	---	---	---	0.25	0.54	0.06	0.54	133.03	259	10	0.00	VARVARESSOS SA (CB)
---	---	---	---	---	1.30	1.30	1.30	1.35	0.00	0	0	0.00	FASHION BOX (CR)
---	---	---	---	---	0.84	0.84	0.30	0.84	0.00	0	0	0.00	DUROS SA (CR)
---	---	---	---	---	0.38	0.56	0.38	0.80	1,205.34	2,356	41	0.02	ELVE SA (CR)
---	---	---	---	---	0.25	0.26	0.15	0.30	2,010.22	7,880	18	0.06	HELLENIC FABRICS SA (CR)
---	---	---	---	---	0.03	0.03	0.03	0.22	0.00	0	0	0.00	ELFICO SA (CR)
---	---	---	---	---	0.05	0.05	0.05	0.05	0.00	0	0	0.00	UNITED TEXTILES (CR)
---	---	---	---	---	0.40	0.49	0.32	0.60	38,099.58	90,031	217	0.17	SELECTED TEXT. IND. ASSOC (CR)
---	---	---	---	---	0.04	0.04	0.04	0.04	0.00	0	0	0.00	KLONATEX SA (CR)
---	---	---	---	---	0.08	0.08	0.08	0.08	0.00	0	0	0.00	KLONATEX SA (PR)
---	---	---	---	---	0.66	0.66	0.45	0.66	0.00	0	0	0.00	LANAKAM SA (CR)
---	---	---	---	---	0.10	0.10	0.10	0.10	0.00	0	0	0.00	MAXIM C.M. PERTSINIDIS SA (CB)
---	---	---	---	---	0.40	0.80	0.40	1.19	5,430.76	11,477	61	0.19	MINERVA KNITWEAR SA (CB)
---	---	---	---	---	0.27	0.27	0.17	0.28	1,557.09	5,870	3	0.02	EL. D. MOUZAKIS SA (CB)
---	---	---	---	---	0.35	0.37	0.23	0.41	1,768.52	5,060	8	0.04	NAFPAKTOS TEXTILE IND. SA (CB)
---	---	---	---	---	0.08	0.08	0.08	0.08	0.00	0	0	0.00	TEXAPRET SA (CR)
---	---	---	---	---	0.36	0.36	0.07	0.40	0.00	0	0	0.00	FIERATEX SA (CR)
---	---	---	---	---	0.33	0.33	0.19	0.34	0.00	0	0	0.00	FINTEXPORT SA (CR)
---	---	---	---	---	0.07	0.08	0.03	0.08	50.00	700	2	0.00	XATZIOANNOU (CR)
Footwear													
0.00									0	0	0.00	: TOTAL OF SECTOR	
---	---	---	---	---	0.03	0.03	0.02	0.04	0.00	0	0	0.00	RIDENCO SA (CR)
Personal Products													
3,946,966.88									2,121,478	1,616	2.00	: TOTAL OF SECTOR	
---	---	---	---	---	3.45	4.09	2.76	4.09	91,654.04	24,250	204	0.18	KORRES (CR)
---	---	---	---	---	0.51	0.57	0.35	0.70	58.48	114	1	0.00	PAPOUTSANIS (CR)
10.2	17.8	---	0.11	3.01	3.65	3.65	3.30	3.67	334,416.65	91,621	141	2.73	RILKEN SA (CR)
3.5	3.6	---	---	---	1.58	1.93	1.20	2.33	3,520,837.71	2,005,493	1,270	5.23	GR. SARANTIS SA (CR)
Tobacco													
50,092.90									525	25	0.02	: TOTAL OF SECTOR	
5.8	7.2	6.33	7.60	7.68	94.00	98.90	74.00	99.95	50,092.90	525	25	0.02	KARELIA TOBACCO CO. SA (CB)
Health Care Providers													
293,267.53									1,238,877	1,420	0.25	: TOTAL OF SECTOR	
---	---	---	---	---	0.07	0.11	0.06	0.18	4,928.62	57,826	47	0.29	AXON HOLDING SA (CR)
---	---	---	---	---	0.39	0.49	0.31	0.51	419.45	905	8	0.00	EUROMEDICA SA (CR)
2.6	3.3	---	---	---	0.50	0.67	0.49	0.84	73,541.34	129,515	301	0.24	IASO SA (CR)
---	---	---	---	---	0.29	0.38	0.17	0.40	67,653.42	210,247	416	0.24	ATHENS MEDICAL CENTER SA (CR)
---	---	---	---	---	0.39	0.39	0.39	0.39	0.00	0	0	0.00	PRAXITELIO SA (CR)
---	---	---	---	---	0.54	0.54	0.54	0.54	0.00	0	0	0.00	PRAXITELIO SA (PR)
---	---	---	---	---	0.16	0.20	0.13	0.35	146,724.70	840,384	648	0.27	HYGEIA SA (CR)
Medical Equipment													
1,513.07									2,082	35	0.05	: TOTAL OF SECTOR	
---	---	0.22	---	---	0.58	0.97	0.58	2.70	1,513.07	2,082	35	0.05	MEDICON S.A (CR)
Pharmaceuticals													
48,180.49									352,666	460	0.35	: TOTAL OF SECTOR	
---	---	---	---	---	0.04	0.04	0.03	0.15	0.00	0	0	0.00	ALAPIS (CR)
---	---	---	---	---	0.11	0.18	0.09	0.27	48,180.49	352,666	460	0.69	LAVIPHARM SA (CR)
Food Retailers & Wholesalers													
0.00									0	0	0.00	: TOTAL OF SECTOR	
---	---	---	---	---	0.08	0.08	0.08	0.08	0.00	0	0	0.00	ATLANTIC SA (CR)
Apparel Retailers													
4,740.58									60,798	34	0.23	: TOTAL OF SECTOR	
---	---	---	---	---	0.06	0.12	0.06	0.17	4,740.58	60,798	34	0.23	SPRIDER STORES (CR)

Σύμβολο ΟΑΣΗΣ OASHS Code	Χρεόγραφο (¹)	Αριθμός Εισηγμένων Χρεογράφων Number of Listed Securities (¹)	Όνομαστική Αξία Nominal Value	Χρημ/ική Αξία (Εκατ. Ευρώ) Market Capitalisation (Million Euro) (***)	% στη Συνολική Χρημ/ική Αξία% in Total Market Capitalisation	Κατηγορία - Category (\$))	No Σημείωσης - Note Nr	Τιμή Κλεισίματος Closing Price	Τιμή Κλεισίματος Πρ. Μηνά Previous Month Closing Price	% Μεταβολή Μηνώς % Monthly Price Change	% Spread Μηνώς % Monthly Spread	Κέρδη ανά Μετοχή Profits per Share		Έτος χρήσης Fiscal year
												προ φόρων before tax	μετά φόρων after tax	
Οικιακός Εξοπλισμός														
1 Τίτλοι-Stocks, ΣΥΝΟΛΟ ΚΛΑΔΟΥ :		5,750,000		3.04	0.01									
ΗΛΕΑΘ	ΗΛΕΚΤΡΟΝΙΚΗ ΑΘΗΝΩΝ (ΚΟ)	5,750,000	0.3	3.04	0.01	E		0.529	0.529	0.00	--	--	--	2011
Εξειδικευμένο Λιανικό Εμπόριο														
6 Τίτλοι-Stocks, ΣΥΝΟΛΟ ΚΛΑΔΟΥ :		171,474,490		374.01	1.59									
ΑΣΚΟ	A.S. COMPANY (ΚΟ)	21,876,700	0.38	5.14	0.02	K		0.235	0.242	-2.89	17.489	0.05	0.03	2011
ΙΚΟΝΑ	ΕΙΚΟΝΑ - ΗΧΟΣ (ΚΟ)	20,860,000	0.3			A								
ΜΙΛΑΝΤ	MICROLAND COMPUTERS (ΚΟ)	13,555,100	1			A								
ΜΟΤΟ	ΜΟΤΟΔΥΝΑΜΙΚΗ (ΚΟ)	11,700,000	0.59	3.69	0.02	K		0.315	0.254	26.00	10.020	--	--	2011
ΝΑΚΑΣ	ΝΑΚΑΣ ΜΟΥΣΙΚΗ (ΚΟ)	6,340,000	0.6	4.73	0.02	K		0.746	1.02	-26.86	4.567	--	--	2011
ΡΕΒΟΛΑ	ΡΕΒΟΪΛΑ (ΚΟ)	22,280,000	0.3	10.56	0.05	K		0.474	0.417	13.67	8.742	0.02	0.02	2011
ΣΦΑ	ΣΦΑΚΙΑΝΑΚΗΣ (ΚΟ)	7,914,480	2.5	7.12	0.03	E		0.900	0.630	42.86	--	--	--	2011
ΦΟΓΚΡΠ	ΚΑΕ (ΚΟ)	66,948,210	0.3	342.77	1.46	K		5.12	5.65	-9.38	1.308	--	--	2011
Τηλεόραση & Ψυχαγωγία														
2 Τίτλοι-Stocks, ΣΥΝΟΛΟ ΚΛΑΔΟΥ :		91,254,839		35.21	0.15									
ΑΒΕ	AUDIOVISUAL (ΚΟ)	45,457,464	0.7	2.95	0.01	K		0.065	0.070	-7.14	10.015	--	--	2011
ΑΛΤΕΡ	ΕΛΕΥΘΕΡΗ ΘΙΑΕΟΡΑΣΗ (ΚΟ)	8,000,000	1			A								
ΤΗΛΕΤ	ΤΗΛΕΤΥΠΟΣ (ΚΟ)	37,797,375	0.3	32.25	0.14	E		0.640	0.134	377.61	--	--	--	2011
Διαφήμιση														
0 Τίτλοι-Stocks, ΣΥΝΟΛΟ ΚΛΑΔΟΥ :		21,382,067		.	0.00									
ΑΤΕΡΜ	ΑΤΕΡΜΩΝ (ΚΟ)	21,382,067	0.3			A								
Εκδόσεις														
7 Τίτλοι-Stocks, ΣΥΝΟΛΟ ΚΛΑΔΟΥ :		144,791,069		38.52	0.16									
ΑΤΕΚ	ΑΤΤΙΚΕΣ ΕΚΔΟΣΕΙΣ (ΚΟ)	15,300,000	0.3	5.51	0.02	X		0.360	0.410	-12.20	--	0.04	0.00	2011
ΔΟΛ	ΔΟΛ (ΚΟ)	10,375,000	0.3	14.42	0.06	E		1.39	1.39	0.00	--	--	--	2011
ΚΑΘΗ	ΚΑΘΗΜΕΡΙΝΗ (ΚΟ)	17,000,000	0.6	6.46	0.03	K		0.380	0.410	-7.32	12.655	--	--	2011
ΛΙΒΑΝ	ΛΙΒΑΝΗ ΕΚΔΟΣΤ. ΟΡΓ. (ΚΟ)	7,734,375	1	1.81	0.01	K		0.234	0.316	-25.95	7.692	--	--	2011
ΝΑΥΤ	ΝΑΥΤΕΜΠΟΡΙΚΗ (ΚΟ)	23,935,280	0.3	6.61	0.03	K		0.276	0.328	-15.85	8.022	--	--	2011
ΠΗΓΑΣ	ΠΗΓΑΣΟΣ ΕΚΔΟΣΤΙΚΗ Α.Ε. (ΚΟ)	9,375,000	0.3	1.45	0.01	E		0.155	1.00	-84.50	--	--	--	2011
ΤΕΓΟ	ΤΕΓΟΠΟΥΛΟΣ Χ.Κ (ΚΟ)	54,547,634	0.5			A								
ΤΕΚΔΟ	ΤΕΧΝΙΚΕΣ ΕΚΔΟΣΕΙΣ (ΚΟ)	6,523,780	0.53	2.26	0.01	E		0.346	0.346	0.00	--	--	--	2011
Τυχερά Παιχνίδια														
3 Τίτλοι-Stocks, ΣΥΝΟΛΟ ΚΛΑΔΟΥ :		583,385,219		1,711.54	7.30									
ΑΒΕΝΙΡ	ΑΒΕΝΙΡ Α.Ε. (ΚΟ)	105,423,498	0.51	5.06	0.02	K		0.048	0.056	-14.29	9.084	--	--	2011
ΙΝΑΟΤ	ΙΝΤΡΑΟΤ (ΚΟ)	158,961,721	0.3	143.38	0.61	K		0.902	0.892	1.12	0.610	0.04	0.01	2011
ΟΠΑΠ	ΟΠΑΠ (ΚΟ)	319,000,000	0.3	1,563.10	6.67	K		4.90	4.95	-1.01	0.261	2.20	1.70	2011
Ξενοδοχεία														
4 Τίτλοι-Stocks, ΣΥΝΟΛΟ ΚΛΑΔΟΥ :		107,087,190		844.78	3.60									
ΑΣΤΗΡ	ΑΣΤΗΡ ΠΑΛΑΣ (ΚΟ)	63,900,000	3	203.84	0.87	X		3.19	3.50	-8.86	--	--	--	2011
ΙΟΝΑ	ΙΟΝΙΚΗ ΞΕΝΟΔΟΧΕΙΑΚΗ (ΚΟ)	13,404,440	8.63	187.66	0.80	X		14.00	14.50	-3.45	--	--	--	2011
ΛΑΜΦΑ	ΛΑΜΦΑ (ΚΟ)	21,364,000	1.12	389.17	1.57	X		17.28	17.29	-0.06	--	--	--	2011
ΠΡΕΖΤ	ΓΕΚΕ (ΚΑ)	8,418,750	0.3	84.10	0.36	X		9.99	5.51	81.31	--	0.80	0.64	2011
Εστίαση														
1 Τίτλοι-Stocks, ΣΥΝΟΛΟ ΚΛΑΔΟΥ :		14,610,750		7.31	0.03									
ΟΛΚΑΤ	OLYMPIC CATERING (ΚΟ)	14,610,750	0.3	7.31	0.03	E		0.500	0.500	0.00	--	--	--	2011
Ταξίδια & Τουρισμός														
8 Τίτλοι-Stocks, ΣΥΝΟΛΟ ΚΛΑΔΟΥ :		835,809,172		253.47	1.08									
ΑΝΕΚ	ΑΝΕΚ (ΚΟ)	185,373,016	0.3	17.84	0.08	K		0.086	0.096	-10.42	11.281	--	--	2011
ΑΝΕΠ	ΑΝΕΚ (ΠΟ `90)	312,163	0.3			K		1.79	1.79	0.00	9.585	--	--	2011
ΑΝΕΠΟ	ΑΝΕΚ (ΠΟ `96)	2,969,713	0.3			K		0.450	0.450	0.00	15.749	--	--	2011
ΑΤΤΙΚΑ	ΑΤΤΙΚΑ ΣΥΜΜΕΤΟΧΩΝ (ΚΟ)	191,660,320	0.3	32.39	0.14	X		0.169	0.240	-29.58	--	--	--	2011
ΚΥΡΙΟ	ΚΥΡΙΑΚΟΥΛΗΣ (ΚΟ)	7,595,160	0.6	3.21	0.01	K		0.423	0.620	-31.77	7.633	0.01	0.01	2011
ΜΙΝΟΑ	ΜΙΝΩΙΚΕΣ ΓΡΑΜΜΕΣ ΑΝΕ (ΚΟ)	70,926,000	2.25	143.98	0.61	X		2.03	2.05	-0.98	--	--	--	2011
ΝΕΛ	ΝΕΛ (ΚΟ)	340,612,800	0.3	15.33	0.07	E		0.045	0.032	40.63	--	--	--	2011
ΟΤΟΕΛ	AUTOHELLAS (ΚΟ)	36,360,000	0.32	40.72	0.17	K		1.12	1.23	-8.94	7.097	0.28	0.27	2011
Υψηλές Ηλεκτρονικών Υπολογιστών														
8 Τίτλοι-Stocks, ΣΥΝΟΛΟ ΚΛΑΔΟΥ :		358,501,919		62.22	0.27									
ΑΓΚΡΙ	ΑΛΦΑ ΓΚΡΣΙΝ Α.Ε. (ΚΟ)	14,870,100	0.4	4.46	0.02	E		0.300	0.300	0.00	--	--	--	2011
ΑΛΤΕΚ	ALTEC (ΚΟ)	215,246,452	0.3	5.38	0.02	E		0.025	0.034	-26.47	--	--	--	2011
ΒΥΤΕ	BYTE COMPUTER (ΚΟ)	15,816,009	0.3	4.82	0.02	K		0.305	0.415	-26.51	3.645	--	--	2011
ΚΟΥΑΛ	QUALITY & RELIABILITY (ΚΟ)	6,836,280	1.88	2.73	0.01	K		0.399	0.434	-8.06	8.357	--	--	2011
ΚΟΥΣΤ	QUEST ΣΥΜΜΕΤΟΧΩΝ (ΚΟ)	48,069,201	0.4	33.55	0.14	K		0.698	0.590	18.31	7.294	--	--	2011
ΛΟΓΟΣ	LOGISMOS (ΚΟ)	4,740,000	0.86	1.14	0.00	K		0.240	0.250	-4.00	10.632	0.02	0.01	2011
ΠΡΟΦ	PROFILE (ΚΟ)	11,977,574	0.45	5.63	0.02	K		0.470	0.455	3.30	9.843	0.02	0.00	2011
ΠΕΥΣΤ	PC SYSTEMS (ΚΟ)	40,946,303	0.36	4.50	0.02	E		0.110	0.092	19.57	--	--	--	2011

P/E		Μέγιστο / Προβλεπόμενο 2009 Dividend / Interim Dividend 2009	Μέγιστο / Προβλεπόμενο 2010 Dividend / Interim Dividend 2010	Μερισματοδόση Dividend Yield (%) (14)	Διακιμάνσεις Τιμών Ιουλίου Monthly Price in July		Διακιμάνσεις Τιμών από 1/1/2012 Price Range since 1.1.2012		Αξία Συναλλαγών Value of Transactions (9)	Συναλλαγές σε Τεμάχια Shares Transactions in Items (7) (1)	Αριθμός Πράξεων Number of Trades	Μηνιαία Εμπορευσιμότητα Monthly Marketability (%)	Securities (11)
πριν φόρων before tax	μετά φόρων after tax				Κατώτερη Low	Ανώτερη High	Κατώτερη Low	Ανώτερη High					
Home Improvement Retailers													
0.00													: TOTAL OF SECTOR
---	---	---	---	---	0.53	0.53	0.41	0.81	0.00	0	0	0.00	ELECTRONIKI ATHINON SA (CR)
Specialty Retailers													
1,824,057.69													: TOTAL OF SECTOR
5.2	7.6	---	---	---	0.18	0.26	0.18	0.35	4,527.93	19,960	31	0.09	AS COMPANY SA (CR)
---	---	---	---	---	0.07	0.07	0.07	0.07	0.00	0	0	0.00	IKONA - IHOS SA (CR)
---	---	---	---	---	0.64	0.64	0.64	0.64	0.00	0	0	0.00	MICROLAND COMPUTERS SA (CR)
---	---	---	---	---	0.25	0.32	0.20	0.51	988.76	3,751	27	0.03	MOTODYNAMICS S.A. (CR)
---	---	---	---	---	0.75	1.02	0.46	1.13	24.94	30	4	0.00	NAKAS MUSIC
22.6	31.0	0.03	---	---	0.41	0.53	0.30	0.56	21,391.10	49,742	113	0.22	REVOIL (CR)
---	---	---	---	---	0.63	0.90	0.60	1.06	530.36	792	12	0.01	SFAKIANAKIS SA (CR)
---	---	---	---	---	4.95	5.85	3.18	8.95	1,796,594.60	329,642	2,244	0.49	HELL. DUTY FREE SHOPS SA (CR)
Broadcasting & Entertainment													
26,988.40													: TOTAL OF SECTOR
---	---	---	---	---	0.06	0.07	0.06	0.25	12,022.74	174,247	52	0.38	AUDIO VISUAL ENTERPRISES (CR)
---	---	---	---	---	0.76	0.76	0.76	0.76	0.00	0	0	0.00	ELEFTHERI TILORASI SA (CR)
---	---	---	---	---	0.13	0.70	0.13	0.70	14,965.66	27,357	60	0.07	TELETIPOS SA (CR)
Media Agencies													
0.00													: TOTAL OF SECTOR
---	---	---	---	---	0.12	0.12	0.12	0.12	0.00	0	0	0.00	ATERMON (CR)
Publishing													
259,883.82													: TOTAL OF SECTOR
8.4	**	---	---	---	0.36	0.41	0.36	1.90	12.66	31	2	0.00	ATTICA PUBLICATIONS SA (CR)
---	---	---	---	---	1.39	1.66	0.74	1.66	258,347.94	185,856	967	1.79	DOL SA (CR)
---	---	---	---	---	0.38	0.54	0.38	3.00	283.40	609	27	0.00	KATHIMERINI SA (CR)
---	---	---	---	---	0.23	0.32	0.15	0.33	75.11	270	11	0.00	LIVANIS SA (CR)
---	---	---	---	---	0.23	0.30	0.17	0.33	691.78	2,605	17	0.01	NAYTEMPORIKI PUBLISHING SA (CR)
---	---	---	---	---	0.16	1.00	0.16	3.80	469.47	1,514	43	0.02	PEGASUS PUBLISHING S.A. (CR)
---	---	---	---	---	0.04	0.04	0.03	0.09	0.00	0	0	0.00	CH.TEGOPOULOS PUBL. SA (CR)
---	---	---	---	---	0.35	0.35	0.02	0.35	3.46	10	1	0.00	TECHNICAL PUBLICATIONS SA (CR)
Gambling													
99,423,622.95													: TOTAL OF SECTOR
---	---	---	---	---	0.05	0.06	0.02	0.14	18,518.98	335,930	187	0.32	AVENIR S.A. (CR)
23.4	89.3	---	---	0.39	0.84	1.08	0.59	1.08	12,715,812.88	13,352,808	7,922	8.40	INTRALOT (CR)
2.2	2.9	1.42	0.72	14.69	4.41	5.40	3.50	7.90	86,689,291.09	17,389,995	27,177	5.45	OPAP (CR)
Hotels													
829,488.90													: TOTAL OF SECTOR
---	---	---	---	---	3.11	3.80	1.31	3.80	373,329.15	108,927	988	0.17	ASTIR PALACE SA (CR)
---	---	---	---	---	14.00	14.50	14.00	14.50	5,628.50	402	4	0.00	IONIAN HOTELS SA (CR)
---	---	---	---	---	17.00	17.29	14.11	17.30	449,094.05	28,811	40	0.13	LAMPISA HOTEL SA (CR)
12.4	15.7	---	0.15	1.50	4.42	9.99	4.42	9.99	1,437.20	286	14	0.00	GEKE SA (CB)
Restaurants & Bars													
0.00													: TOTAL OF SECTOR
---	---	---	---	---	0.50	0.50	0.50	2.73	0.00	0	0	0.00	OLYMPIC CATERING SA (CR)
Travel & Tourism													
138,730.13													: TOTAL OF SECTOR
---	---	---	---	---	0.08	0.10	0.07	0.12	33,594.51	381,068	309	0.21	ANEK LINES SA (CR)
---	---	---	---	---	1.79	1.79	1.20	2.37	0.00	0	0	0.00	ANEK LINES SA (PR, issue '90)
---	---	---	---	---	0.45	0.45	0.45	0.70	0.00	0	0	0.00	ANEK LINES SA (PR, issue '96)
---	---	---	---	---	0.15	0.26	0.15	0.39	1,914.65	9,332	43	0.00	ATTICA HOLDINGS (CR)
32.1	32.1	---	---	---	0.34	0.59	0.24	0.62	8,480.02	18,925	147	0.25	KIRIAKOUKIS SHIPPING SA (CR)
---	---	---	---	---	1.60	2.20	1.60	2.46	70,277.70	35,403	93	0.05	MINOAN LINES SA (CR)
---	---	---	---	---	0.03	0.06	0.03	0.09	3,956.43	85,294	51	0.03	NEL SA (CR)
4.0	4.2	---	0.15	13.39	1.08	1.39	0.80	1.58	20,506.82	16,384	68	0.05	AUTOHELLAS SA (CR)
Computer Services													
207,877.69													: TOTAL OF SECTOR
---	---	---	---	---	0.30	0.30	0.24	0.35	0.00	0	0	0.00	ALPHA GRISSIN S.A. (CR)
---	---	---	---	---	0.02	0.04	0.02	0.07	10,462.32	332,545	98	0.15	ALTEC SA (CR)
---	---	---	---	---	0.29	0.43	0.18	0.43	5,802.10	16,511	196	0.10	BYTE COMPUTER SA (CR)
---	---	---	---	---	0.40	0.43	0.32	0.58	3.99	10	2	0.00	QUALITY & RELIABILITY SA (CR)
---	---	---	---	---	0.56	0.71	0.53	0.79	65,758.54	105,474	267	0.22	QUEST HOLDINGS (CR)
12.8	27.8	---	---	---	0.23	0.25	0.19	0.44	5,685.83	23,742	27	0.50	LOGISMOS S.A. (CR)
28.7	**	---	---	---	0.44	0.59	0.19	0.64	109,761.38	217,533	471	1.82	PROFILE SA (CR)
---	---	---	---	---	0.07	0.11	0.04	0.13	10,403.53	110,799	82	0.27	PC SYSTEMS SA (CR)

Σύμβολο ΟΑΣΗΣ OASHS Code	Χρεόγραφα (1)	Αριθμός Εισηγμένων Χρεογράφων Number of Listed Securities (^)	Όνομαστική Αξία Nominal Value	Χρημ/κή Αξία (Εκστ. Ευρώ) Market Capitalisation (Million Euro) (***)	% στη Συνολική Χρημ/σκή Αξία% in Total Market Capitalisation	Κατηγορία - Category (\$)	No Σημείωσης - Note Nr	Τιμή Κλεισίματος Closing Price	Τιμή Κλεισίματος Πρ. Μηνός Previous Month Closing Price	% Μεταβολή Μηνός % Monthly Price Change	% Spread Μηνός % Monthly Spread	Κέρδη ανά Μετοχή Profits per Share		Έτος χρήσης Fiscal year
												προ φόρων before tax	μετά φόρων after tax	
Διαδίκτιο														
1 Τίτλοι-Stocks, ΣΥΝΟΛΟ ΚΛΑΔΟΥ :		155,431,324		12.9	0.06									
ΦΟΡΘ	FORTHNET (ΚΟ)	155,431,324	1.18	12.90	0.06	E		0.083	0.096	-13.54	---	---	---	2011
Λογισμικό														
4 Τίτλοι-Stocks, ΣΥΝΟΛΟ ΚΛΑΔΟΥ :		213,556,751		88.59	0.38									
ΗΟΛ	HELLAS ONLINE (ΚΟ)	179,707,771	0.3	57.51	0.25	E		0.320	0.200	60.00	---	---	---	2011
ΙΛΥΔΑ	ΙΛΥΔΑ (ΚΟ)	9,000,000	0.88	3.30	0.01	K		0.367	0.362	1.38	10.571	0.05	0.03	2011
ΚΟΜΠ	COMPUCON (ΚΟ)	12,431,980	0.72	1.46	0.01	E		0.117	0.090	30.00	---	---	---	2011
ΜΛΣ	MLS ΠΛΗΡΟΦΟΡΤΙΚΗ (ΚΟ)	12,417,000	0.37	26.32	0.11	K		2.12	2.27	-6.61	1.778	0.11	0.11	2011
Υλικό Υπολογιστών														
3 Τίτλοι-Stocks, ΣΥΝΟΛΟ ΚΛΑΔΟΥ :		43,220,700		45.41	0.19									
ΙΝΤΕΤ	ΙΝΤΕΡΤΕΚ (ΚΟ)	11,233,200	0.73	3.68	0.02	K		0.328	0.320	2.50	30.679	---	---	2011
ΠΛΑΣ	ΠΛΑΣΙΟ COMPUTERS (ΚΟ)	22,080,000	0.32	39.74	0.17	K		1.80	1.89	-4.76	5.772	0.40	0.29	2011
ΣΠΙ	CPI (ΚΟ)	9,907,500	0.3	1.98	0.01	K		0.200	0.270	-25.93	15.379	---	---	2011
Ηλεκτρονικός Εξοπλισμός Γραφείων														
1 Τίτλοι-Stocks, ΣΥΝΟΛΟ ΚΛΑΔΟΥ :		8,298,467		3.45	0.01									
ΙΝΤΕΚ	ΙΝΤΕΛΛ ΟΜΙΛΟΣ (ΚΟ)	8,298,467	0.4	3.45	0.01	K		0.416	0.440	-5.45	16.292	0.01	0.01	2011
Αεροπορικές Εταιρείες														
1 Τίτλοι-Stocks, ΣΥΝΟΛΟ ΚΛΑΔΟΥ :		71,417,100		94.27	0.40									
ΑΡΑΙΓ	ΑΕΡΟΠΟΡΙΑ ΑΙΓΑΙΟΥ (ΚΟ)	71,417,100	0.65	94.27	0.40	K		1.32	1.26	4.76	4.161	---	---	2011
Εναλλακτικός Ηλεκτρισμός														
1 Τίτλοι-Stocks, ΣΥΝΟΛΟ ΚΛΑΔΟΥ :		104,113,400		122.85	0.52									
ΤΕΝΕΡΤ	ΤΕΡΝΑ ΕΝΕΡΓΕΙΑΚΗ (ΚΟ)	104,113,400	0.3	122.85	0.52	K		1.18	1.37	-13.87	1.126	0.14	0.11	2011
Θαλάσσιες Μεταφορές														
0 Τίτλοι-Stocks, ΣΥΝΟΛΟ ΚΛΑΔΟΥ :		51,334,286		.	0.00									
ΣΑΟΣ	ΣΑΟΣ (ΚΟ)	51,334,286	0.32			A					---	---	---	---
Δ.Α.Κ.														
3 Τίτλοι-Stocks, ΣΥΝΟΛΟ ΚΛΑΔΟΥ :		6,429,267		0.00	0.00									
ΑΔΑΚ20	ALPHA ETF FTSE ATHEX 20	5,745,839	---		0.00	ΔΑΚ		2.16	2.34	-7.69	4.399	---	---	---
ΔΑΚΓΔ	NBGAM ETF ΓΔ Χ.Α.	294,878	---		0.00	ΔΑΚ		6.50	6.40	1.56	5.191	---	---	---
ΔΑΚΕΤ30	NBGAM ETF GREECE & TURKEY 30	388,550	---			ΔΑΚ		7.09	6.60	7.42	13.831	---	---	---
239	ΜΗ ΑΝΕΣΤΑΛΜΕΝΕΣ ΜΕΤΟΧΕΣ, Σ1	23,049,007,536		23,452.21	100.00									

P/E	Μέγιστο / Προβλεπόμενο 2009 Dividend / Interim Dividend 2009	Μέγιστο / Προβλεπόμενο 2010 Dividend / Interim Dividend 2010	Μερισματοπρόδοση Dividend Yield (%) ⁽¹⁻⁴⁾	Διακυμάνσεις Τιμών Ιουλίου Monthly Price in July		Διακυμάνσεις Τιμών από 1/1/2012 Price Range since 1.1.2012		Αξία Συναλλαγών Value of Transactions ⁽⁹⁾	Συναλλαγές σε Τεμάχια Shares Transactions in Items ⁽⁷⁾ ^(*)	Αριθμός Πράξεων Number of Trades	Μηνιαία Εμπορευσιμότητα Monthly Marketability (%)	Securities ⁽¹¹⁾	
				Κατώτερη Low	Ανώτερη High	Κατώτερη Low	Ανώτερη High						
Internet													
								35,113.29		383,800	178	0.25	: TOTAL OF SECTOR
---	---	---	---	0.08	0.11	0.08	0.15	35,113.29	383,800	178	0.25		Forthnet (CR)
Software													
								395,302.71		194,147	619	0.09	: TOTAL OF SECTOR
---	---	---	---	0.20	0.40	0.20	0.75	4,790.78	15,378	33	0.01		HELLAS ONLINE SA (CR)
8.1	14.5	---	---	0.36	0.39	0.18	0.64	92.42	250	9	0.00		ILYDA S.A. (CR)
---	---	---	---	0.09	0.12	0.04	0.12	71.65	657	4	0.01		COMPUCON SA (CR)
19.3	19.7	---	---	2.08	2.34	1.89	2.34	390,347.86	177,862	573	1.43		MLS MULTIMEDIA SA (CR)
Computer Hardware													
								496,289.58		283,374	147	0.66	: TOTAL OF SECTOR
---	---	---	---	0.25	0.38	0.25	0.52	6,590.74	19,718	49	0.18		INTERTECH SA (CR)
4.5	6.3	0.05	0.08	4.44	1.76	1.90	1.54	488,999.84	260,556	92	1.18		PLAISIO COMPUTERS SA (CR)
---	---	---	---	0.20	0.27	0.13	0.31	699.00	3,100	6	0.03		CPI SA (CR)
Electronic Office Equipment													
								1,129.02		2,607	9	0.03	: TOTAL OF SECTOR
38.4	38.4	---	---	0.42	0.48	0.40	0.67	1,129.02	2,607	9	0.03		IDEAL GROUP SA (CR)
Airlines													
								100,718.13		80,345	323	0.11	: TOTAL OF SECTOR
---	---	---	---	1.18	1.43	1.01	1.49	100,718.13	80,345	323	0.11		AEGEAN AIRLINES (CR)
Alternative Electricity													
								2,063,045.00		1,618,336	3,162	1.55	: TOTAL OF SECTOR
8.2	10.4	0.04	0.06	5.45	1.13	1.43	0.88	2,063,045.00	1,618,336	3,162	1.55		TERNA ENERGY (CR)
Marine Transportation													
								0.00		0	0	0.00	: TOTAL OF SECTOR
---	---	---	---	0.78	0.78	0.78	0.78	0.00	0	0	0.00		SAOS (CR)
ETF													
								294,025.67		84,880	97	1.32	: TOTAL OF SECTOR
---	---	---	---	2.08	2.40	1.72	3.63	142,724.34	61,567	65	1.07		ALPHA ETF FTSE ATHEX 20
---	---	---	---	6.30	6.75	4.92	8.55	150,387.60	23,178	16	7.86		NBGM ETF
---	---	---	---	6.63	7.15	5.27	7.15	913.73	135	16	0.03		NBGM ETF GREECE & TURKEY 30
								530,521,063.90	559,398,093	338,652	2.43		

ΣΗΜΕΙΩΣΕΙΣ ΜΕΤΟΧΩΝ - STOKS NOTES

1	<p>Συντμήσεις - Abbreviations: K = Κοινές = Com. = Common., Πρ. = Προνομιούχες = Pref. = Preferred., Ον. = Ονομαστικές = Reg. = Registered., Αν. = Ανώνυμες = Bear. = Bearer.</p>	\$	<p>K= ΚΥΡΙΑ ΑΓΟΡΑ - MAIN MARKET, Χ=ΚΑΤΗΓΟΡΙΑ ΧΑΜΗΛΗΣ ΔΙΑΣΠΟΡΑΣ - LOW DISPERSION, Ε= ΚΑΤΗΓΟΡΙΑ ΕΠΙΤΗΡΗΣΗΣ - SURVEILLANCE, Δ= ΠΡΟΣ ΔΙΑΓΡΑΦΗ - UNDER DELETION, Α= ΑΝΑΣΤΟΛΗ - SUSPENSION - Δ= ΔΙΑΠΡΑΓΜΑΤΕΥΣΙΜΑ ΑΜΟΙΒΑΙΑ ΚΕΦΑΛΑΙΑ - EXCHANGE TRADED FUNDS</p>
7	<p>Οι τιμές εμφανίζονται σε Ευρώ εκτός από τις περιπτώσεις που επισημαίνεται . - Prices are presented in Euro except for cases it is pointed out. Τα στοιχεία έχουν προσαρμοστεί για τις διανομές νέων μετοχών (δωρεάν ή με μετρητά) και τις συνακόλουθες προσαρμογές των χρηματιστηριακών τιμών. - Data have been adjusted for new stocks' distribution and the consequent stocks' price adjustments.</p>	***	<p>Τα στοιχεία αφορούν σε σύνολα εταιριών και όχι σε επιμέρους μετοχικές εκδόσεις - Data concern total value of the companies. Επίσης, για τις εταιρείες ΘΗΛΕΤΥΠΟΣ Α.Ε. (ΚΟ) και ΙΧΘΥΟΤΡΟΦΕΙΑ ΣΕΛΟΝΤΑ Α.Ε.Γ.Ε. (ΚΟ) η χρηματιστηριακή αξία αναφέρεται στον νέο αριθμό μετοχών - Also TELETIPOS S.A. (CR) and TELETIPOS S.A. (CR) the market value refers to the new number of stocks.</p>
10	<p>Δεν συμπεριλαμβάνονται οι εταιρίες που έχει ανασταλεί η διαπραγμάτευσή τους: LAN-NET (ΚΟ) (από 01/07/2008), ΑΣΠΙΣ ΠΡΟΝΟΙΑ (ΚΟ) (από 30/07/2008), ΧΑΛΥΒΔΟΦΥΛΛΩΝ (ΚΟ) (από 01/12/2008), ΔΙΕΚΑΤ (ΚΟ) (από 28/11/2008), ΜΕΣΟΧΩΡΙΤΗ ΑΦΟΙ (ΚΟ) (από 28/11/2008), ALTIUS AEEK (ΚΟ) (από 29/04/2009), ΣΑΟΣ (ΚΟ) (από 01/04/2009), ΒΕΤΑΝΕΤ (ΚΟ) (από 31/03/2009), MICROLAND COMPUTERS (ΚΟ) (από 15/07/2009), ΜΑΞΙΜ ΠΕΡΤΣΙΝΙΔΗΣ (ΚΑ) (από 01/12/2009), ΕΩΣΜΕΝΗ ΚΛΩΣΤΟΥΦΑΝΤΟΥΡΓΙΑ (ΚΟ) (από 26/02/2010), ΠΡΑΞΙΤΕΛΕΙΟ (ΚΟ) (από 01/04/2010), ΠΡΑΞΙΤΕΛΕΙΟ (ΠΟ) (από 01/04/2010), ΑΤΕΡΜΩΝ (ΚΟ) (από 01/04/2010), ΕΜΠΟΡΙΚΟΣ ΔΕΣΜΟΣ (ΚΟ) (ΠΟ) (από 01/06/2010), ΚΑΡΔΑΣΙΛΑΡΗΣ (ΚΟ) (από 01/12/2010), EUROLINE Α.Ε.Ε.Χ. (ΚΟ) (από 18/01/2011), INTERINVEST Α.Ε.Ε.Χ. (ΚΟ) (από 18/01/2011), ΠΕΤΖΕΤΑΚΙΣ Α. (ΚΟ) (από 31/01/2011), ΤΕΞΑΠΡΕΤ (ΚΟ) (από 01/03/2011), ΑΤΛΑΝΤΙΚ (ΚΟ) (από 28/03/2011), ΕΛΕΥΘΕΡΗ ΘΗΛΕΟΡΑΣΗ (ΚΟ) (από 30/03/2011),ΚΛΩΝΑΤΕΞ (ΚΟ) (ΠΟ) (από 20/05/2011) ΠΡΟΤΟΝ ΤΡΑΠΕΖΑ Α.Ε. (ΚΟ) (από 10/10/2011), ΕΙΚΟΝΑ-ΗΧΟΣ (ΚΟ) (από 6/12/2011), ΤΒΑΝΚ (ΚΟ) (από 30/11/2011), RIDENCO (ΚΟ) (από 30/03/2012), ΤΕΓΟΠΟΥΛΟΣ Χ.Κ. (ΚΟ) (από 30/03/2012), ΒΩΒΟΣ ΜΠΑΜΠΗΣ (ΚΟ) (από 2/04/2012), ΚΟΥΜΠΑΣ ΣΥΜΜΕΤΟΧΗ ΙΜΠΕΡΙΟ (ΚΟ) (από 2/04/2012), ΣΑΝΥΟ ΕΛΛΑΣ (ΚΟ) (από 2/04/2012), ALSINCO (ΚΟ) (από 2/04/2012), FASHION BOX (ΚΟ) (από 2/04/2012), ALAPIS (ΚΟ) (από 2/04/2012).</p>	8	<p>Δευτερογενής εισαγωγή - Secondary Trading</p>
10	<p>The following companies, whose stocks have been suspended, are not included: ASPIS PRONIA GEN. INSUR. (CR) (since 30/07/2008), LAN-NET (CR),(since 01/07/2008), SHEET STEEL SA (CR) (since 01/12/2008), DIEKAT SA (CR) (since 28/11/2008), MESOCHORITI BROS SA (CR) (since 28/11/2008), ALTIUS INV. FUND SA (CR) (since 29/04/2009),SAOS (CR)(since 01/04/2009) ,BETANET S.A (since 31/03/2009), MICROLAND COMPUTER S.A (since 15/07/2009),MAXIM C.M. PERTSINIDIS SA (CB) (since 01/12/2009), UNITED TEXTILES (CR) (since 26/02/2010), PRAXITELIO SA (CR) (since 01/04/2010), PRAXITELIO SA (PR) (since 01/04/2010), ATERMOMON (CR) (since 01/04/2010), ΕΜΠΟΡΙΚΟΣ ΔΕΣΜΟΣ SA (CR) (PR) (since 01/06/2010), CARDASSILARIS SA (CR) (since 01/12/2010), EUROLINE INVESTMENTS SA (CR) (since 18/01/2011), INTERINVEST INT. INV. SA (CR) (since 18/01/2011), PETZETAKIS SA (CR) (since 31/01/2011), TEXAPRET SA (CR) (since 01/03/2011), ATLANTIC SA (CR) (since 28/03/2011), ELEFTHERI TILEORASI SA (CR) (since 30/03/2011),KLONATEX (CR) (PR) (since 20/05/2011), PROTON BANK S.A (CR) (since 10/10/2011), IKONA-HXOS (KO) (since 06/12/2011), TBANK (CR) (since 30/11/2011 (since 30/03/2012), BABIS VOVOS SA (CR) (since 2/4/2012), ΚΟΥΜΒΑΣ SYNERGY GROU (since 2/4/2012), IMPERIO SA (CR) (since 2/4/2012), SANYO HELLAS HOLD (CR) (since 2/4/2012), ALSINCO S.A (CR) (since 2/4/2012), FASHION BOX (CR) (since 2/4/2012 RIDENCO (CR) (since 2/4/2012), ALAPIS (CR) (since 2/4/2012).</p>	18	<p>Η εταιρεία πραγματοποίησε πακέτο μεταβίβασης υφισταμένων μετοχών στον ανάδοχο πριν την εισαγωγή της στο Χρηματιστήριο. - The company realized block transfer of already issued stocks to the underwriter before its listing on the Athens Exchange.</p>
		**	<p>Το P/E είναι μεγαλύτερο από 100. - P/E is higher than 100.</p>
14	<p>Η Μερισματοπρόδοση προκύπτει από το τελευταίο αποκοπέν μέρισμα (και όχι από τυχόν προμέρισμα) - The Dividend Yield results from the last distributed dividend (and not from any interim dividend).</p>	(^)	<p>Στην αξία συναλλαγών των μετοχών συμπεριλαμβάνεται και η αξία των δικαιωμάτων, ενώ στα τεμάχια όχι. - The value of stocks' transactions also includes the rights' transactions while the volume of transactions are not include them.</p>
			<p>Στην περίπτωση του Δ.Α.Κ ο όρος μερίδια αντικαθιστά τον όρο χρεόγραφα - In the case of ETFs the term "Units" replaces the term securities.</p>

ΣΤΑΘΜΙΣΜΕΝΟ Ρ/Ε (μετά φόρων) ΤΩΝ ΕΠΙΜΕΡΟΥΣ ΚΛΑΔΩΝ ΚΑΙ ΣΥΝΟΛΟΥ ΤΗΣ ΑΓΟΡΑΣ
SECTORAL AND COMPOSITE WEIGHTED P/E RATIO (after tax) *

	2011												2012	
	Ιούλ. Jul.	Αύγ. Aug.	Σεπ. Sep	Οκτ. Oct	Νοέμ. Nov.	Δεκ. Dec.	Ιαν. Jan.	Φεβ. Feb.	Μάρ. Mar.	Απρ. Apr.	Μάι. May	Ιούν. Jun.	Ιούλ. Jul.	
Τράπεζες	5.1	3.4	3.6	3.3	2.3	2.8	3.3	2.5	1.9					Banks
Επενδυτικές Υπηρεσίες	14.3	12.5	8.6	8.5	7.3	8.5	9.7	9.1						Investment Services
Εταιρείες Επενδύσεων														Equity Investment Instruments
Εξειδικευμένες Χρηματοοικονομικές Υπηρεσίες														Specialty Finance
Ασφάλειες Ιδιοκτησίας & Ζημιών	6.4	5.2	6.4	6.3	6.7	5.5	6.1	5.7	5.7	5.8	5.6	6.4	5.9	Property & Casualty Insurance
Γενικές Ασφάλειες														Full Line Insurance
Μεσίτες Ασφαλίσεων														Insurance Brokers
Εμπορικά Οχήματα και Φορτηγά	8.5	8.2	7.9	7.8	7.3	7.4	8.2	8.9	27.6	27.7	28.4	31.0	29.8	Commercial Vehicles & Trucks
Ηλεκτρικά Μέρη & Εξοπλισμός	10.2	8.4	8.6	7.1	6.6	7.5	7.1	6.1						Electrical Components & Equipment
Μηχανήματα Βιομηχανικού Εξοπλισμού	9.0	7.3	6.9	7.6	6.9	7.0	7.8	7.3	3.6	4.0	2.9	3.4	3.0	Industrial Machinery
Προμηθευτές Βιομηχανίας	8.9	8.1	8.0	8.3	8.3	8.6	8.3	9.0	12.1	11.9	10.3	10.2	10.8	Industrial Suppliers
Υλικά Συσκευασίας	31.0	46.3	46.3	31.0	31.0	29.6	30.2	30.1	22.7	6.9	4.9	5.4	5.5	Containers & Packaging
Υπηρεσίες Μεταφορών	38.4	29.8	27.2	27.1	26.5	25.7	32.7	32.1	31.2	31.9	23.0	28.3	27.9	Transportation Services
Υποστηρικτικές Υπηρεσίες προς Επιχειρήσεις	19.6	17.9	13.2	10.1	10.8	19.9	16.9	18.4	7.7	6.9	7.2	6.3	5.9	Business Support Services
Εμπόριο Ενδυμάτων														Apparel Retailers
Εξειδικευμένο Λιανικό Εμπόριο	12.7	9.7	9.4	8.6	8.9	8.3	10.9	26.7	20.8	19.8	15.2	20.2	23.4	Specialty Retailers
Λιανικό & Χονδρικό Εμπόριο Τροφίμων														Food Retailers & Wholesalers
Οικιακός Εξοπλισμός														Home Improvement Retailers
Κατασκευές	61.8	40.1	33.1	31.2	23.0	26.6	30.1	26.7	34.8	26.1	21.5	27.9	25.6	Heavy Construction
Οικοδομικά Υλικά & Εξαρτήματα	55.9	51.7	39.3	39.3	43.9	45.1	49.9	21.7	5.3	5.6	9.9	9.4	8.7	Building Materials & Fixtures
Διαφήμιση														Media Agencies
Εκδόσεις	4.5	2.8	6.5	7.9	11.7	11.7	11.5	11.4						Publishing
Τηλεόραση & Ψυχαγωγία														Broadcasting & Entertainment
Διυλιστήρια	10.6	9.4	8.3	7.7	8.2	8.0	8.0	7.1	4.8	4.9	3.6	4.2	3.8	Exploration & Production
Καθετοποιημένες Εταιρ. Πετρελαίου & Φυσικού Αερίου	12.8	11.1	11.8	11.6	12.8	12.6	11.4	14.8	15.7	15.0	12.9	12.8	14.4	Integrated Oil & Gas
Διαρκή Καταναλωτικά Αγαθά	24.5	19.6	17.4	16.7	12.7	8.6	9.1	6.1	13.4	13.8	13.5	14.2	12.6	Durable Household Products
Είδη Προσωπικής Φροντίδας	21.7	18.9	16.5	14.7	13.2	15.2	14.2	18.0	10.0	5.5	5.5	5.5	5.6	Personal Products
Έπιπλα														Furnishings
Καπνός		7.4	7.0	7.0	7.1	9.5	9.5	9.7	6.9	7.0	7.0	6.8	7.2	Tobacco
Παιχνίδια	9.6	7.7	6.5	6.1	6.4	6.4	6.1	6.2	6.1	6.2	4.2	5.1	5.1	Toys
Ρουχισμός & Αξεσουάρ	16.2	14.7	12.4	12.4	14.7	15.1	16.0	18.8	17.2					Clothing & Accessories
Υποδήματα														Footwear
Αλουμίνιο	19.5	17.1	21.1	19.0	15.3	15.6	15.7	14.6	8.9	8.2	5.8	7.3	6.3	Aluminum
Μη Σιδηρούχα Μέταλλα														Nonferrous Metals
Ορυχεία	0.3	0.3	0.3	0.3	0.4	0.3	0.3	0.3						General Mining
Χάλυβας	58.0	46.4	33.4	30.5	28.8	29.6	36.6	41.1	19.9	17.0	14.7	21.2	22.7	Steel
Εστίαση														Restaurants & Bars

ΣΤΑΘΜΙΣΜΕΝΟ Ρ/Ε (μετά φόρων) ΤΩΝ ΕΠΙΜΕΡΟΥΣ ΚΛΑΔΩΝ ΚΑΙ ΣΥΝΟΛΟΥ ΤΗΣ ΑΓΟΡΑΣ
SECTORAL AND COMPOSITE WEIGHTED P/E RATIO (after tax) *

	2011												2012	
	Ιούλ. Jul.	Αύγ. Aug.	Σεπ. Sep	Οκτ. Oct	Νοέμ. Nov.	Δεκ. Dec.	Ιαν. Jan.	Φεβ. Feb.	Μάρ. Mar.	Απρ. Apr.	Μάι. May	Ιούν. Jun.	Ιούλ. Jul.	
Ξενοδοχεία									11.0	11.0	11.0	8.7	15.7	Hotels
Ταξίδια & Τουρισμός	4.3	3.8	4.0	4.0	4.4	3.7	3.4	3.3	6.0	7.4	8.4	8.7	6.2	Travel & Tourism
Τυχρά Παιχνίδια	11.1	7.2	7.6	7.4	7.1	6.0	7.3	5.9	7.4	7.8	7.4	9.9	10.1	Gambling
Υπηρεσίες Αναψυχής														Recreational Services
Διαδίκτυο														Internet
Εξοπλισμός Τηλεπικοινωνιών														Telecommunications Equipment
Ηλεκτρονικός Εξοπλισμός Γραφείων	47.6	48.2	31.1	37.8	34.3	39.1	33.6	32.2	41.6	36.6	36.4	40.6	38.4	Electronic Office Equipment
Λογισμικό	18.6	17.2	16.8	15.9	15.1	15.2	15.2	15.1	18.7	20.5	18.6	20.4	19.2	Software
Υλικό Υπολογιστών	38.3	36.5	37.7	34.3	21.0	23.0	19.2	16.9	7.4	8.4	6.6	6.6	6.3	Computer Hardware
Υπηρεσίες Ηλεκτρονικών Υπολογιστών	51.1	32.4	24.1	20.7	24.0	24.1	41.0	37.2	32.5	31.3	26.7	29.0	27.8	Computer Services
Κινητή Τηλεφωνία														Mobile Telecommunications
Σταθερή Τηλεφωνία	46.8	34.6	25.8	24.7	25.3	23.2	22.8							Fixed Line Telecommunications
Αναψυκτικά														Soft Drinks
Απόσταξη & Οινοπαραγωγή	38.1	29.9	22.7	20.6	23.6	18.7	22.5	21.2						Distillers & Vintners
Γεωργία & Αλιεία	26.2	53.4	67.0	61.7	64.5	61.5	67.9	57.3	4.4	4.5	3.8	4.1	3.7	Farming & Fishing
Τρόφιμα	11.7	24.4	23.8	24.2	17.1	16.5	17.1	8.3	9.1	9.3	8.8	7.8	7.8	Food Products
Ιατρικές Υπηρεσίες	7.1	6.6	4.5	4.4	4.2	4.1	4.2	4.3	3.8	3.7	3.9	3.7	3.3	Health Care Providers
Ιατρικός Εξοπλισμός														Medical Equipment
Φαρμακευτικά Προϊόντα	17.8	13.9	10.9	8.3	10.0	8.7	10.2	8.8						Pharmaceuticals
Συμβατικός Ηλεκτρισμός	3.6	2.5	2.5	2.7	1.8	1.6	1.7	1.5						Conventional Electricity
Ύδρευση	32.2	25.5	23.5	22.3	20.5	24.0	25.0	28.7	31.0	6.7	5.2	6.1	6.0	Water
Βασικά Χημικά	8.5	8.9	7.8	7.8	7.7	7.6	7.7	7.4	6.8	6.4	6.4	5.8	6.1	Commodity Chemicals
Εξειδικευμένα Χημικά	14.4	13.2	11.6	11.7	13.1	15.2	15.4	16.8	12.7	13.2	12.4	11.4	13.3	Specialty Chemicals
Συμμετοχές & Ανάπτυξη Ακίνητης Περιουσίας	49.0	41.3	32.4	32.5	30.7	32.7	33.2	33.3						Real Estate Holding & Development
Υπηρεσίες Ακίνητης Περιουσίας		34.4	34.1	34.4	34.4	34.4	34.4	34.4	36.2	36.2	36.2	31.2	28.6	Real Estate Services
Ε.Ε.Α.Π. Βιομηχανικών & Επαγγελματικών Χώρων														Industrial & Office REITs
Εξειδικευμένες Ε.Ε.Α.Π.								47.8	43.6	46.4	29.0	45.4	49.0	Specialty REITs
Θαλάσσιες Μεταφορές														Marine Transportation
Διαφοροποιημένες Βιομηχανίες														Diversified Industrials
Κατασκευή Κατοικιών														Home Construction
Αεροπορικές Εταιρείες														Airlines
Εναλλακτικός Ηλεκτρισμός	35.6	29.6	26.6	26.0	21.9	18.0	19.1	20.3	15.0	14.0	8.8	12.1	10.4	Alternative Electricity
ΣΥΝΟΛΟ	22.0	18.5	15.4	14.3	14.9	14.7	14.9	12.3	12.6	12.0	10.2	11.9	12.7	TOTAL

* Για τη στάθμιση του Ρ/Ε λαμβάνεται υπόψη η κεφαλαιοποίηση των εισηγμένων εταιριών σε σχέση με το άθροισμα της κεφαλαιοποίησης του κλάδου. - In the calculation of the weighted composite and sectoral P/E ratio the market value of each listed company, compared to the each market value each sector is taken into consideration. Με βάση την τιμή κλεισίματος στο τέλος του μήνα - Based on the closing price at the end of each month.

Σημείωση: Εταιρίες που παρουσίασαν "Ζημιές" ή Ρ/Ε μεγαλύτερο ή ίσο του 100 δεν λαμβάνονται υπόψη. - Companies with "Losses" as well as with P/E ratio over or equal to 100 points are not taken into consideration.

ΣΤΑΘΜΙΣΜΕΝΟ Δ.Υ. ΤΩΝ ΕΠΙΜΕΡΟΥΣ ΚΛΑΔΩΝ ΚΑΙ ΣΥΝΟΛΟΥ ΤΗΣ ΑΓΟΡΑΣ
SECTORAL AND COMPOSITE WEIGHTED D.Y. RATIO *

	2011												2012	
	Ιούλ. Jul.	Αύγ. Aug.	Σεπ. Sep	Οκτ. Oct	Νοέμ. Nov.	Δεκ. Dec.	Ιαν. Jan.	Φεβ. Feb.	Μάρ. Mar.	Απρ. Apr.	Μάι. May	Ιούν. Jun.	Ιούλ. Jul.	
Τράπεζες	6.9	8.7	9.2	9.9	17.2	16.2	12.2	15.4	18.4		7.5	5.9	6.5	Banks
Επενδυτικές Υπηρεσίες	3.1	3.5	5.1	5.2	6.0	5.2	4.6	4.8	5.0			4.1	4.4	Investment Services
Εταιρείες Επενδύσεων														Equity Investment Instruments
Ασφάλειες Ιδιοκτησίας & Ζημιών	8.3	10.3	8.3	8.5	7.9	9.6	8.7	9.3	8.6				10.4	Property & Casualty Insurance
Γενικές Ασφάλειες														Full Line Insurance
Μεσίτες Ασφαλίσεων														Insurance Brokers
Εμπορικά Οχήματα και Φορτηγά	5.5	5.7	5.9	6.0	6.3	6.3	5.7	5.2	5.3					Commercial Vehicles & Trucks
Ηλεκτρικά Μέρη & Εξοπλισμός	3.5	4.3	4.2	5.1	5.4	4.8	5.0	5.9	5.4					Electrical Components & Equipment
Μηχανήματα Βιομηχανικού Εξοπλισμού	5.7	7.7	8.4	8.5	7.7	7.9	6.8	8.1	6.7		12.8	11.0	12.4	Industrial Machinery
Προμηθευτές Βιομηχανίας												5.3	5.0	Industrial Suppliers
Υλικά Συσκευασίας	3.4	1.2	1.2	3.4	3.4	3.3	3.3	3.4	3.4					Containers & Packaging
Υπηρεσίες Μεταφορών	0.6	0.7	0.8	0.8	0.8	0.8	0.7	0.7	0.7				3.2	Transportation Services
Υποστηρικτικές Υπηρεσίες προς Επιχειρήσεις	2.9	5.8	5.6	6.3	6.9	7.4	6.2	6.4	6.2					Business Support Services
Εμπόριο Ενδυμάτων														Apparel Retailers
Εξειδικευμένο Λιανικό Εμπόριο	4.1	4.6	5.7	5.6	6.2	6.9	6.3	6.9	7.6					Specialty Retailers
Λιανικό & Χονδρικό Εμπόριο Τροφίμων														Food Retailers & Wholesalers
Οικιακός Εξοπλισμός														Home Improvement Retailers
Κατασκευές	1.8	2.1	2.4	2.6	3.4	3.2	2.7	2.8	2.7					Heavy Construction
Οικοδομικά Υλικά & Εξαρτήματα	1.4	1.6	2.0	2.1	1.9	1.8	1.6	1.4	1.5					Building Materials & Fixtures
Διαφήμιση														Media Agencies
Εκδόσεις														Publishing
Τηλεόραση & Ψυχαγωγία														Broadcasting & Entertainment
Διυλιστήρια	3.2	3.6	4.1	4.4	4.1	4.2	4.2	4.7	4.1				8.3	Exploration & Production
Καθετοποιημένες Εταιρ. Πετρελαίου & Φυσικού Αερίου	7.0	8.1	7.7	7.7	7.0	7.1	7.8	8.2	7.8					Integrated Oil & Gas
Διαρκή Καταναλωτικά Αγαθά	4.7	4.7	5.6	5.6	5.9	5.0	6.0	5.2	6.1				6.8	Durable Household Products
Είδη Προσωπικής Φροντίδας												3.0	3.0	Personal Products
Έπιπλα														Furnishings
Καπνός		10.2	10.7	10.7	10.6	7.9	7.9	7.7	6.7		7.9	8.2	7.7	Tobacco
Παιχνίδια	3.9	4.8	4.9	5.2	5.0	5.0	5.2	5.1	5.2					Toys
Ρουχισμός & Αξεσουάρ														Clothing & Accessories
Υποδήματα														Footwear
Αλουμίνιο														Aluminum
Μη Σιδηρούχα Μέταλλα														Nonferrous Metals
Ορυχεία	16.4	16.8	18.5	16.5	15.3	20.6	18.5	17.6	17.6					General Mining
Χάλυβας		12.4	11.8	11.8	8.9	4.9	5.0	5.0	5.0					Steel
Εστίαση														Restaurants & Bars
Ξενοδοχεία												2.7	1.5	Hotels
Ταξίδια & Τουρισμός										11.0	18.3	12.2	13.4	Travel & Tourism

ΣΤΑΘΜΙΣΜΕΝΟ Δ.Υ. ΤΩΝ ΕΠΙΜΕΡΟΥΣ ΚΛΑΔΩΝ ΚΑΙ ΣΥΝΟΛΟΥ ΤΗΣ ΑΓΟΡΑΣ
SECTORAL AND COMPOSITE WEIGHTED D.Y. RATIO *

	2011												2012	
	Ιούλ. Jul.	Αύγ. Aug.	Σεπ. Sep	Οκτ. Oct	Νοέμ. Nov.	Δεκ. Dec.	Ιαν. Jan.	Φεβ. Feb.	Μάρ. Mar.	Απρ. Apr.	Μάι. May	Ιούν. Jun.	Ιούλ. Jul.	
Τυχρά Παιχνίδια	11.7	16.0	17.7	20.4	20.1	19.8	17.2	20.2	18.6		0.5	13.4	13.5	Gambling
Εξοπλισμός Τηλεπικοινωνιών														Telecommunications Equipment
Ηλεκτρονικός Εξοπλισμός Γραφείων														Electronic Office Equipment
Λογισμικό														Software
Υλικό Υπολογιστών	1.1	1.1	1.1	1.2	1.9	1.8	2.1	2.4	2.4		4.2	4.2	4.4	Computer Hardware
Υπηρεσίες Ηλεκτρονικών Υπολογιστών														Computer Services
Κινητή Τηλεφωνία														Mobile Telecommunications
Σταθερή Τηλεφωνία	2.0	2.7	3.7	3.8	3.8	4.1	4.2	5.0	3.7					Fixed Line Telecommunications
Αναψυκτικά														Soft Drinks
Απόσταξη & Ονοπαραγωγή														Distillers & Vintners
Γεωργία & Αλιεία														Farming & Fishing
Τρόφιμα		1.6	1.5	1.6	1.8	1.9	2.0	2.0	1.4					Food Products
Ιατρικές Υπηρεσίες														Health Care Providers
Ιατρικός Εξοπλισμός	11.3	12.0	14.4	13.1	11.3	11.0	11.0	8.6	8.2					Medical Equipment
Φαρμακευτικά Προϊόντα														Pharmaceuticals
Συμβατικός Ηλεκτρισμός	9.2	13.2	13.2	12.4	18.7	20.8	19.9	22.5	23.6					Conventional Electricity
Υδρευση	1.0	1.7	1.9	2.0	2.2	1.9	1.8	1.6	1.4				6.0	Water
Βασικά Χημικά														Commodity Chemicals
Εξειδικευμένα Χημικά	7.1	8.2	9.0	9.0	8.2	7.7	7.4	7.2	6.7					Specialty Chemicals
Συμμετοχές & Ανάπτυξη Ακίνητης Περιουσίας														Real Estate Holding & Development
Υπηρεσίες Ακίνητης Περιουσίας														Real Estate Services
Ε.Ε.Α.Π. Βιομηχανικών & Επαγγελματικών Χώρων	9.2	10.7	12.9	14.0	10.6	11.1	13.2	13.1	16.6	18.2	21.7	21.6	23.2	Industrial & Office REITs
Εξειδικευμένες Ε.Ε.Α.Π.	9.6	11.2	13.4	13.2	15.2	14.1	14.1	13.4	11.1	10.5	16.7	10.7	9.9	Specialty REITs
Θαλάσσιες Μεταφορές														Marine Transportation
Διαφοροποιημένες Βιομηχανίες														Diversified Industrials
Κατασκευή Κατοικιών														Home Construction
Αεροπορικές Εταιρείες														Airlines
Εναλλακτικός Ηλεκτρισμός	1.6	1.9	2.2	2.2	2.6	3.2	3.0	2.8	2.5		6.4	4.7	5.5	Alternative Electricity
ΣΥΝΟΛΟ	6.2	7.6	8.5	9.1	9.7	9.7	9.3	10.1	9.6	11.6	9.9	10.9	10.1	TOTAL

* Για τη στάθμιση της Δ.Υ. λαμβάνεται υπόψη η κεφαλαιοποίηση των εισηγμένων εταιριών σε σχέση με το άθροισμα της κεφαλαιοποίησης του κλάδου. - In the calculation of the weighted composite and sectoral D.Y. ratio the market value of each listed company amount of market value in each sector is taken into consideration. Με βάση την τιμή κλεισίματος στο τέλος του μήνα - Based on the closing price at the end of the month.

Σημείωση: Εταιρίες που δεν έδωσαν μέρισμα για τη προηγούμενη χρήση δε λαμβάνονται υπόψη. - Companies that did not distributed dividend for the previous year 1998 are not taken into consideration.

Οι 10 Μετοχές με τα μεγαλύτερα και μικρότερα (μετά φόρων) P/Es στο Χρηματιστήριο Αθηνών κατά την 31/07/2012
10 Stocks with the Highest and Lowest (after tax) P/Es on 31/07/2012 (*)

ΜΕΤΟΧΗ - SHARE NAME	P/E	ΜΕΤΟΧΗ - SHARE NAME	P/E
INTRALOT (ΚΟ) - INTRALOT (CR)	89.34	ΠΕΡΣΕΥΣ (ΚΟ) - PERSEUS SA (CR)	1.81
UNIBIOS (ΚΟ) - UNIBIOS (CR)	61.18	ΝΗΡΕΥΣ (ΚΟ) - NIREFS SA (CR)	1.96
ΖΑΜΠΑ (ΚΑ) - ZAMPA SA (CB)	54.18	ΚΑΡΑΜΟΛΕΓΚΟΣ (ΚΟ) - KARAMOLEGOS SA (CR)	2.54
EUROBANK PROPERTIES ΑΕΕΑΠ (ΚΟ) - EUROBANK PROPERTIES REIC (CR)	49.01	ΜΕΤΚΑ (ΚΟ) - ΜΕΤΚΑ (CR)	2.85
ΕΛΤΡΑΚ (ΚΟ) - ELTRAK SA (CR)	38.51	ΟΠΑΠ (ΚΟ) - ΟΡΑΡ (CR)	2.88
ΙΝΤΕΑΛ ΟΜΙΛΟΣ (ΚΟ) - IDEAL GROUP SA (CR)	38.36	ΣΑΡΑΝΤΟΠΟΥΛΟΣ ΚΥΛ/ΜΥΛΟΙ (ΚΟ) - FLOUR MILLS SARANTOPOULOS SA	3.06
ΟΛΠ (ΚΟ) - P.P.A. S.A. (CR)	37.04	ΙΑΣΩ (ΚΟ) - ΙΑΣΟ SA (CR)	3.33
ΚΥΡΙΑΚΟΥΛΗΣ (ΚΟ) - KIRIAKOULIS SHIPPING SA (CR)	32.13	ΣΑΡΑΝΤΗΣ ΓΡ. (ΚΟ) - GR. SARANTIS SA (CR)	3.60
ΡΕΒΟΪΛ (ΚΟ) - REVOIL (CR)	31.04	ΜΟΤΟΡ ΟΪΛ (ΚΟ) - MOTOR OIL (CR)	3.77
ELBISCO ΣΥΜΜΕΤΟΧΩΝ (ΚΑ) - ELBISCO S.A. (CB)	30.56	ΑΥΤΟΗΕΛΛΑΣ (ΚΟ) - ΑΥΤΟΗΕΛΛΑΣ SA (CR)	4.19

* Εξαιρούνται οι Μετοχές με P/E αρνητικό ή >= 100 - The Shares, whose P/E is negative or >= 100 are not Included.

Μερισματαποδόσεις στο Χρηματιστήριο Αθηνών κατά την 31/07/2012
Dividend Yields of shares in the Athex Exchange on 31/07/2012 (*)

ΜΕΤΟΧΗ - SHARE NAME	Μερισ/δοση Divident Yield (%)	ΜΕΤΟΧΗ - SHARE NAME	Μερισ/δοση Divident Yield (%)
MIG REAL ESTATE (ΚΟ) - MIG REAL ESTATE (CR)	26.29	INTRALOT (ΚΟ) - INTRALOT (CR)	0.39
TRASTOR Α.Ε.Ε.Α.Π. (ΚΟ) - TRASTOR REAL EST. INV. CO.(CR)	21.74	ΓΕΚΕ (ΚΑ) - ΓΕΚΕ SA (CB)	1.50
ΟΠΑΠ (ΚΟ) - ΟΡΑΡ (CR)	14.69	RILKEN (ΚΟ) - RILKEN SA (CR)	3.01
ΑΥΤΟΗΕΛΛΑΣ (ΚΟ) - ΑΥΤΟΗΕΛΛΑΣ SA (CR)	13.39	ΟΛΘ (ΚΟ) - ΤΡΑ SA (CR)	3.21
ΜΕΤΚΑ (ΚΟ) - ΜΕΤΚΑ (CR)	12.38	ΕΛΛΗΝΙΚΑ ΧΡΗΜΑΤΙΣΤΗΡΙΑ (ΚΟ) - HELLENIC EXCHANGES (CR)	4.44
ΕΥΡΩΠΑΪΚΗ ΠΙΣΤΗ (ΚΟ) - EUROPEAN RELIANCE INSUR. (CR)	10.44	ΠΛΑΙΣΙΟ COMPUTERS (ΚΟ) - PLAISIO COMPUTERS SA (CR)	4.44
EUROBANK PROPERTIES ΑΕΕΑΠ (ΚΟ) - EUROBANK PROPERTIES REIC (CR)	9.92	ΓΕΝΙΚΗ ΕΜΠΟΡΙΟΥ (ΚΟ) - GEN. COMMERCIAL & IND.SA (CR)	5.00
ΜΟΤΟΡ ΟΪΛ (ΚΟ) - MOTOR OIL (CR)	8.33	ΤΕΡΝΑ ΕΝΕΡΓΕΙΑΚΗ (ΚΟ) - TERNA ENERGY (CR)	5.45

* Χρήση 2011 - Fiscal Year 2011

Οι 10 μετοχές με τις μεγαλύτερες και μικρότερες Μεταβολές Τιμής μέσα στο μήνα Ιούλιο 2012
10 Stocks with the Highest and Lowest Price Changes on July 2012 (*)

ΜΕΤΟΧΗ - SHARE NAME	Μεταβ. Τιμής Pr.Change (%)	ΜΕΤΟΧΗ - SHARE NAME	Μεταβ. Τιμής Pr.Change (%)
ΤΗΛΕΤΥΠΟΣ (ΚΟ) - TELETIPOS SA (CR)	377.61	ΠΗΓΑΣΟΣ ΕΚΔΟΤΙΚΗ Α.Ε. (ΚΟ) - PEGASUS PUBLISHING S.A. (CR)	-84.50
ΒΑΡΒΑΡΕΣΟΣ (ΚΑ) - VARVARESSOS SA (CB)	116.00	ΚΕΡΑΜΕΙΑ-ΑΛΛΑΤΙΝΗ (ΚΟ) - KERAMIA-ALLATINI (CR)	-51.43
ΑΘΗΝΑ (ΚΟ) - ATHENA SA (CR)	100.00	ΜΙΝΕΡΒΑ (ΚΑ) - ΜΙΝΕΡΒΑ ΚΝΙΤWEAR SA (CB)	-42.48
ΓΕΚΕ (ΚΑ) - ΓΕΚΕ SA (CB)	81.31	SPRIDER STORES (ΚΟ) - SPRIDER STORES (CR)	-39.50
HELLAS ONLINE (ΚΟ) - HELLAS ONLINE SA (CR)	60.00	NUTRIART (ΚΟ) - NUTRIART (CR)	-39.39
ΒΑΛΚΑΝ ΑΚΙΝΗΤΑ (ΚΟ) - BALKAN R.E. (CR)	58.33	Γ.Ε. ΔΗΜΗΤΡΙΟΥ (ΚΟ) - G.E. DIMITRIOU (CR)	-38.60
ΒΙΟΤΕΡ (ΚΟ) - BIOTER SA (CR)	46.58	ΥΑΛΚΟ - ΚΩΝΣΤΑΝΤΙΝΟΥ (ΚΑ) - YALCO - CONSTANTINOU SA (CB)	-35.87
ΜΠΗΤΡΟΣ ΣΥΜΜΕΤΟΧΙΚΗ (ΚΟ) - BITROS HOLDING SA (CR)	46.43	ΚΥΡΙΑΚΟΥΛΗΣ (ΚΟ) - KIRIAKOULIS SHIPPING SA (CR)	-31.77
ΜΑΡΑΚ ΗΛΕΚΤΡΟΝΙΚΗ (ΚΟ) - MARAC ELECTRONICS (CR)	43.48	ΜΠΟΥΤΑΡΗΣ Ι. & ΥΙΟΣ (ΠΑ) - J.BOUTARIS & SON HOLD. (PB)	-31.43
ΣΦΑΚΙΑΝΑΚΗΣ (ΚΟ) - ΣΦΑΚΙΑΝΑΚIS SA (CR)	42.86	ΑΓΡΟΤΙΚΗ ΤΡΑΠΕΖΑ (ΚΟ) - ΑΤΕ (CR)	-30.18

* Οι Μεταβολές Τιμών έχουν λάβει υπόψη τις αποκοπές Μερισμάτων & Δικαιωμάτων - The Price Changes have considered the Dividends & Rights Issues.
Ακόμη, εξαιρούνται οι Μετοχές, που έχουν Μηδενικές Μεταβολές Τιμών - The Stocks whose Price Changes equal to zero are not considered.

Οι 10 μετοχές με την μεγαλύτερη Αξία Συναλλαγών κατά το μήνα Ιούλιο 2012
10 Stocks with the highest Transaction Value on July 2012

ΜΕΤΟΧΗ - SHARE NAME	Αξία Συναλλαγών (Ευρώ) Value of Transactions (Euro)	Συμμετοχή * Participation (%)	Συναλλαγές σε Τεμάχια Transactions in Items	Συμμετοχή * Participation (%)
ΟΠΑΠ (ΚΟ) - OPAP (CR)	86,689,291.09	16.34	17,389,995	3.11
ΕΘΝΙΚΗ ΤΡΑΠΕΖΑ (ΚΟ) - NATIONAL BANK (CR)	77,740,005.07	14.65	60,474,820	10.81
ΟΤΕ (ΚΟ) - ΟΤΕ (CR)	60,597,001.15	11.42	27,112,578	4.85
ALPHA BANK (ΚΟ) - ALPHA BANK (CR)	52,783,156.16	9.95	45,673,886	8.16
ΔΕΗ (ΚΟ) - PPC (CR)	44,458,325.70	8.38	18,397,339	3.29
COCA - COLA ΤΡΙΑ ΕΨΙΛΟΝ (ΚΟ) - COCA - COLA HBC (CR)	39,374,296.20	7.42	2,725,676	0.49
ΚΥΠΡΟΥ ΤΡΑΠΕΖΑ (ΚΟ) - BANK OF CYPRUS (CR)	25,519,229.68	4.81	104,778,918	18.73
ΠΕΙΡΑΙΩΣ ΤΡΑΠΕΖΑ (ΚΟ) - PIRAEUS BANK (CR)	19,066,548.89	3.59	83,368,611	14.90
EUROBANK EFG (ΚΟ) - EUROBANK EFG (CR)	17,074,873.34	3.22	25,684,184	4.59
INTRALOT (ΚΟ) - INTRALOT (CR)	12,715,812.88	2.40	13,352,808	2.39
ΣΥΝΟΛΟ - TOTAL	436,018,540.16	82.19	398,958,815	71.32

* Επί του Συνόλου των Μετοχών - It refers to the Total of Shares.

Τα 10 Χρεόγραφα με τη μεγαλύτερη εμπορευσιμότητα κατά το μήνα Ιούλιο 2012
10 Securities with the Highest Marketability on July 2012

ΜΕΤΟΧΗ - SHARE NAME	Εμπορ/τα (%) Marketability	Συναλλαγές σε Τεμάχια Transactions in Items	Συμμετοχή * Participation (%)	Αξία Συναλλαγών (Ευρώ) Value of Transactions (Euro)	Συμμετοχή * Participation (%)
ALPHA BANK (ΚΟ) - ALPHA BANK (CR)	8.55	45,673,886	8.16	52,783,156.16	9.95
INTRALOT (ΚΟ) - INTRALOT (CR)	8.40	13,352,808	2.39	12,715,812.88	2.40
ΔΕΗ (ΚΟ) - PPC (CR)	7.93	18,397,339	3.29	44,458,325.70	8.38
NBGAM ETF ΓΔ Χ.Α. - NBGAM ETF	7.86	23,178	0.00	150,387.60	0.03
ΠΕΙΡΑΙΩΣ ΤΡΑΠΕΖΑ (ΚΟ) - PIRAEUS BANK (CR)	7.29	83,368,611	14.90	19,066,548.89	3.59
ΔΙΟΝΙΣ (ΚΟ) - ΔΙΟΝΙΣ (CR)	6.68	2,104,867	0.38	308,487.69	0.06
ΕΘΝΙΚΗ ΤΡΑΠΕΖΑ (ΚΟ) - NATIONAL BANK (CR)	6.33	60,474,820	10.81	77,740,005.07	14.65
ΚΥΠΡΟΥ ΤΡΑΠΕΖΑ (ΚΟ) - BANK OF CYPRUS (CR)	5.84	104,778,918	18.73	25,519,229.68	4.81
ΕΛΛΗΝΙΚΑ ΧΡΗΜΑΤΙΣΤΗΡΙΑ (ΚΟ) - HELLENIC EXCHANGES (CR)	5.58	3,648,759	0.65	9,588,439.90	1.81
ΟΤΕ (ΚΟ) - ΟΤΕ (CR)	5.53	27,112,578	4.85	60,597,001.15	11.42
ΣΥΝΟΛΟ - TOTAL	---	358,935,764	64.16	302,927,394.72	57.10

* Επί του Συνόλου των Μετοχών - It refers to the Total of Shares.

Οι 10 Μεγαλύτερες Εταιρίες με Βάση τη Χρηματιστηριακή τους Αξία κατά την 31/07/2012
10 Biggest Companies Based on their Market Capitalisation on 31/07/2012

ΕΤΑΙΡΙΕΣ - NAME OF COMPANIES	Χρημ/κή Αξία (Ευρώ) Market Capitalisation (Euro)	Συμμετοχή * Participation (%)
COCA-COLA Ε.Ε.Ε. Α.Ε. - COCA-COLA HELLENIC BOTTLING COMPANY S.A.	5,223,299,623.50	22.27
ΕΛΛΗΝΙΚΑ ΠΕΤΡΕΛΑΙΑ Α.Ε. - HELLENIC PETROLEUM S.A.	1,625,979,184.20	6.93
ΟΡΓΑΝΙΣΜΟΣ ΠΡΟΓΝΩΣΤΙΚΩΝ ΑΓΩΝΩΝ ΠΟΔΟΣΦΑΙΡΟΥ Α.Ε. - GREEK ORGANISATION OF FOOTBALL PROGNOSTICS S.A.	1,563,100,000.00	6.67
ΕΘΝΙΚΗ ΤΡΑΠΕΖΑ ΤΗΣ ΕΛΛΑΔΟΣ Α.Ε. - NATIONAL BANK OF GREECE S.A.	1,214,234,912.14	5.18
ΤΙΤΑΝ ΑΝΩΝΥΜΗ ΕΤΑΙΡΙΑ ΤΣΙΜΕΝΤΩΝ - TITAN CEMENT COMPANY S.A.	1,042,168,940.80	4.44
ΟΤΕ Α.Ε. - HELLENIC TELECOM. ORG.	990,103,785.78	4.22
ALPHA ΤΡΑΠΕΖΑ Α.Ε. - ALPHA BANK A.E.	646,466,274.08	2.76
ΜΟΤΟΡ ΟΙΛ (ΕΛΛΑΣ) ΔΙΥΛΙΣΤΗΡΙΑ ΚΟΡΙΝΘΟΥ ΑΕ - MOTOR OIL (HELLAS) CORINTH REFINERIES SA	531,758,304.00	2.27
ΔΗΜΟΣΙΑ ΕΠΙΧΕΙΡΗΣΗ ΗΛΕΚΤΡΙΣΜΟΥ ΑΕ - PUBLIC POWER CORPORATION SA	498,800,000.00	2.13
ΒΙΟΧΑΛΚΟ ΕΛΛΗΝΙΚΗ ΒΙΟΜΗΧΑΝΙΑ ΧΑΛΚΟΥ ΚΑΙ ΑΛΟΥΜΙΝΙΟΥ Α.Ε. - VIOHALKO HELLENIC COPPER AND ALUMINIUM INDUSTRY S.A.	436,848,259.29	1.86
ΣΥΝΟΛΟ - TOTAL	13,772,759,283.79	58.73

* Επί του Συνόλου της Χρηματιστηριακής Αξίας των Μετοχών - It refers to the Total Shares' Market Capitalisation.

ΑΠΟΚΟΠΕΣ ΜΕΡΙΣΜΑΤΩΝ
DIVIDENDS

Επωνυμία Μετοχής / Εταιρίας Name of Share / Company	Χρήσιμ Fiscal Year	Ημερ. Αποκοπής Μερ/ξων Ex Date of Coupon	Αξία Ανοικτελής Μερ/ξής (Ευρώ) Value of Paid Coupon (Euro)	Συνολική Αξία Πληρωμών (Ευρώ) Total Value of Payments (Euro)
ΜΟΤΟΡ ΟΪΛ (ΕΛΛΑΣ) ΔΙΥΛ. ΚΟΡΙΝΘΟΥ ΑΕ (ΚΟ) - MOTOR OIL (HELLAS) REFINERIES SA (CR)	2011	02/07/2012	0.4000	44,313,192.00
Ε.ΥΔ.Α.Π. Α.Ε. (ΚΟ) - ATHENS WATER SUPPLY & SEWERAGE S.A. (CR)	2011	04/07/2012	0.1700	18,105,000.00
ΖΑΜΠΑ Α.Ε. (ΚΑ) - ZAMPA S.A. (CB)	2011	04/07/2012	0.2700	270,615.60
ΕΥΡΩΠΑΪΚΗ ΠΙΣΤΗ (ΚΟ) - EUROPEAN RELIANCE GEN. INSUR. S.A. (CR)	2011	13/07/2012	0.0500	1,375,183.85
ΟΡΓΑΝΙΣΜΟΣ ΛΙΜΕΝΟΣ ΘΕΣΣ/ΚΗΣ Α.Ε. (ΚΟ) - ΤΡΑ S.A. (CR)	2011	18/07/2012	0.4000	4,032,000.00
ΣΥΝΟΛΟ ΜΕΡΙΣΜΑΤΩΝ - TOTAL OF PAID DIVIDENDS :				68,095,991.45
ΓΕΝΙΚΟ ΣΥΝΟΛΟ ΜΕΡΙΣΜΑΤΩΝ & ΤΟΚΟΜΕΡΙΔΙΩΝ - GRAND TOTAL OF PAID DIVIDENDS & COUPONS :				68,095,991.45

ΜΕΤΑΒΟΛΕΣ ΜΕΤΟΧΙΚΟΥ ΚΕΦΑΛΑΙΟΥ
SHARE CAPITAL CHANGES

ΜΕΤΟΧΗ NAME OF STOCK	Ημερομηνία Αποκοπής Μερισ/απόδειξης Ex Coupon Date	Αριθμός Νέων Δωρεάν Μετοχών Number of New Bonus Shares	Αριθμός Νέων Μετοχών (Με Καταβολή Μετρητών) Number of New Shares (By Rights' Issue)	Τιμή Διάθεσης Ευρώ Issue Price Euro	Αλλαγή Ονομ. Αξίας (Ευρώ) Change of Nominal Value (Euro)	
					Νέα New	Παλιά Old
MEVACO ΜΕΤΑΛΛΟΥΡΓΙΚΗ Α.Β.Ε.Ε. (ΚΟ) - MEVACO S.A. (CR)	04/07/2012				0.98	0.90
MEVACO ΜΕΤΑΛΛΟΥΡΓΙΚΗ Α.Β.Ε.Ε. (ΚΟ) - MEVACO S.A. (CR)	04/07/2012				0.90	0.98
ΤΗΛΕΤΥΠΟΣ Α.Ε. (ΚΟ) - TELETIPOS S.A. (CR)	17/07/2012		1 νέα ΚΟ / 3 παλιές ΚΟ - 1 new CR / 3 old CR	0.80		
ΙΛΥΔΑ ΑΕ (ΚΟ) - ILYDA SA (CR)	19/07/2012				0.88	0.80
ΕΜΠΟΡΙΚΗ ΕΙΣΑΓΩΓΙΚΗ ΑΥΤΟΚΙΝΗΤΩΝ ΔΙΤΡΟΧΩΝ ΚΑΙ ΜΗΧΑΝΩΝ ΘΑΛΑΣΣΗΣ ΑΝΩΝΥΜΗ ΕΜΠΟΡΙΚΗ ΕΤΑΙΡΙΑ (ΚΟ) - CARS MOTORCYCLES AND MARINE ENGINE TRADE AND IMPORT COMPANY S.A (CR)	24/07/2012					
S & B ΒΙΟΜΗΧΑΝΙΚΑ ΟΡΥΚΤΑ Α.Ε. (ΚΟ) - S & B INDUSTRIAL MINERALS S.A. (CR)	25/07/2012				1.25	1.00
S & B ΒΙΟΜΗΧΑΝΙΚΑ ΟΡΥΚΤΑ Α.Ε. (ΚΟ) - S & B INDUSTRIAL MINERALS S.A. (CR)	25/07/2012				1.00	1.25
ΒΟΓΙΑΤΖΟΓΛΟΥ SYSTEMS Α.Ε. (ΚΟ) - VOGIATZOGLOU SYSTEMS S.A. (CR)	25/07/2012				0.76	0.60
ΒΟΓΙΑΤΖΟΓΛΟΥ SYSTEMS Α.Ε. (ΚΟ) - VOGIATZOGLOU SYSTEMS S.A. (CR)	25/07/2012				0.60	0.76

Σημείωση - Note

-**INTERFISH ΑΕ.**: Μεταβολή μετοχικού κεφαλαίου λόγω συγχώνευσης (εξω.χρημ.) στις 30/07/2012- **INTERFISH SA.**: Share capital change due to merger (over-the-counter) on 30/07/2012.

-**ΙΧΘΥΟΤΡΟΦΕΙΑ ΣΕΛΟΝΤΑ Α.Ε.Γ.Ε.**: Μεταβολή μετοχικού κεφαλαίου λόγω συγχώνευσης (εξω.χρημ.) στις 30/07/2012- **SELONDA AQUACULTURE S.A.**: Share capital change due to merger (over-the-counter) on 30/07/2012.

Ημερομηνία Απονομής Δικαιωμάτων Ex Coupon Date for Rights Issue	Αριθμός Ημερησιαπρόσθετών No of Coupon	Στοιχεία Τελευταίας Συνεδρίασης του Μήνα Data of Month's Last Session						Συνολικός Μηνιαίος σε Τεμάχια Monthly Transactions in Items	Αριθμός Πράξεων - Μηνός Monthly Nr of Trades	Αξία Συνολικών Μηνός (Ευρώ) Monthly Value of Transactions (Euro)	
		Τιμές Συναλλαγών Τοις Μετρητοίς (Ευρώ) Transactions' Prices in Cash (Euro)			Τιμή Τελευταίας Δημόσιας Προσφοράς Price of Last Bid	Τεμάχια Τελευταίας Ζήτησης Volume of Last Bid	Τιμή Τελευταίας Προσφοράς Price of Last Offer				Τεμάχια Τελευταίας Προσφοράς Volume of Last Offer
		Κατώτερη Low	Ανώτερη High	Τελευταία Last							
17.07.12	ΤΗΛΕΤΙΠΟΣ Α.Ε. (ΚΟ) - TELETIPOS S.A. (CR)			0.00		0	0.00	798,496	26,000	8	26.00

ΑΡΙΘΜΟΣ ΕΙΣΗΓΜΕΝΩΝ ΟΜΟΛΟΓΙΑΚΩΝ ΔΑΝΕΙΩΝ, ΕΤΑΙΡΙΩΝ & ΜΕΤΟΧΙΚΩΝ ΕΚΔΟΣΕΩΝ ΣΤΟ ΤΕΛΟΣ ΤΟΥ ΜΗΝΑ
NUMBER OF LISTED BONDS LOANS, COMPANIES & STOCK ISSUES AT THE END OF THE MONTH

ETH YEARS	ΧΡΕΟΓΡΑΦΑ - SECURITIES										
	Αριθμός Ομολογιακών Δανείων Number of Bonds		Κύρια Αγορά Main Market		Χαμηλής Διασποράς Low Dispersion		Επιτήρηση Surveillance		Προς Διαγραφή Under Deletion		Δ.Α.Κ. - E.T.F.s
	Εθνικά National	Διεθνή Foreign	Αριθμός Εταιριών Number of Companies	Αριθμός Εισηγμένων Μετοχικών Εκδόσεων (Κοινών - Προνομ.) Number of Listed Share Issues	Αριθμός Εταιριών Number of Companies	Αριθμός Εισηγμένων Μετοχικών Εκδόσεων (Κοινών - Προνομ.) Number of Listed Share	Αριθμός Εταιριών Number of Companies	Αριθμός Εισηγμένων Μετοχικών Εκδόσεων (Κοινών - Προνομ.) Number of Listed Share	Αριθμός Εταιριών Number of Companies	Αριθμός Εισηγμένων Μετοχικών Εκδόσεων (Κοινών - Προνομ.) Number of Listed Share	
2011	56 **	1	180	185	18	16	41	42	3	4	
2012											
Ιαν. - Jan.	50 **	1	180	185	18	16	41	42	3	4	3
Φεβ. - Feb.	49 **	1	180	185	18	16	41	42	3	4	3
Μάρ. - Mar.	13 **	1	177	182	18	16	40	41	3	4	3
Απρ. - Apr.	13 **	1	164	169	16	14	45	46	4	5	3
Μάιος - May	13 **	1	162	167	19	17	42	43	4	5	3
Ιούν.-Jun.	13 **	1	162	167	20	18	44	45	4	5	3
Ιούλ.-Jul.	12 **	1	161	166	19	17	47	48	4	5	3

Σημ. 1.: Στον συνολικό αριθμο εταιρειών και χρεογράφων δεν περιλαμβάνονται οι ανασταλμενες / Suspended companies are not included in the total number of companies and stocks.

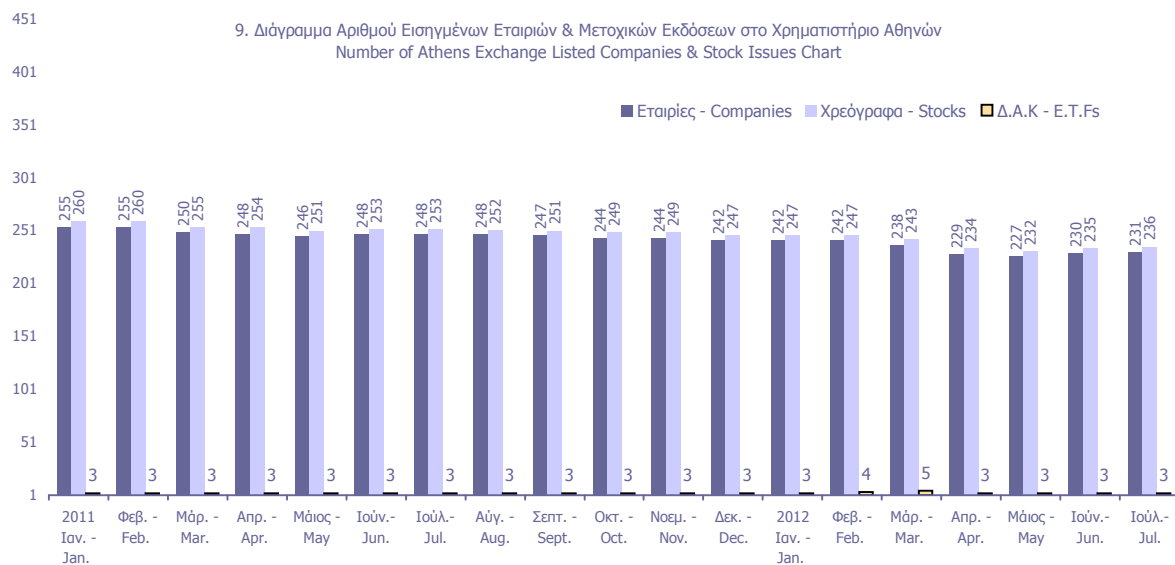

Κυριότεροι ευρωπαϊκοί χρηματιστηριακοί δείκτες (κλείσιμο τέλους περιόδου). Σωρευτικές μεταβολές από 31/12/2002
Major european stock exchanges indices (closing at the end of period). Cumulative changes since 31/12/2002

ΕΤΟΣ / ΜΗΝΑΣ YEAR / MONTH	ATHEX - Greece		BEL20-Βέλγιο		CAC 40-France		DAX-Germany		FTSE MIB - Ιταλία		IBEX 35-Spain		PSI20-Portugal	
	Τιμή στο κλείσιμο	Δ%	Τιμή στο κλείσιμο	Δ%	Τιμή στο κλείσιμο	Δ%	Τιμή στο κλείσιμο	Δ%	Τιμή στο κλείσιμο	Δ%	Τιμή στο κλείσιμο	Δ%	Τιμή στο κλείσιμο	Δ%
2002	1,748.42		2,025.04		3,063.91		2,892.63		23,508.44		6,036.90		5,824.70	
2003	2,263.58	29.46%	2,244.18	10.82%	3,557.90	16.12%	3,965.16	37.08%	26,887.00	14.37%	7,737.20	28.17%	6,747.41	15.84%
2004	2,786.18	59.35%	2,932.62	44.82%	3,821.16	24.72%	4,256.08	47.14%	30,903.00	31.45%	9,080.80	50.42%	7,600.16	30.48%
2005	3,663.90	109.55%	3,549.25	75.27%	4,715.23	53.90%	5,408.26	86.97%	35,704.00	51.88%	10,733.90	77.80%	8,618.67	47.97%
2006	4,394.13	151.32%	4,388.53	116.71%	5,541.76	80.87%	6,596.92	128.06%	41,434.00	76.25%	14,146.50	134.33%	11,197.60	92.24%
2007	5,178.83	196.20%	4,127.47	103.82%	5,614.08	83.23%	8,067.32	178.89%	38,554.00	64.00%	15,182.30	151.49%	13,019.40	123.52%
2008	1,786.51	2.18%	1,908.64	-5.75%	3,217.97	5.03%	4,810.20	66.29%	19,460.00	-17.22%	9,195.80	52.33%	6,341.34	8.87%
2009	2,196.16	25.61%	2,511.62	24.03%	3,936.33	28.47%	5,957.43	105.95%	23,248.39	-1.11%	11,940.00	97.78%	8,463.85	45.31%
2010	1,413.94	-19.13%	2,578.60	27.34%	3,804.78	24.18%	6,914.19	139.03%	19,105.71	-18.73%	9,859.10	63.31%	7,588.31	30.28%
2011	680.42	-61.08%	2,083.42	2.88%	3,159.81	3.13%	5,898.35	103.91%	15,089.74	-35.81%	8,566.30	41.90%	5,494.27	-5.67%
Jan-12	796.02	-54.47%	2,206.80	8.98%	3,298.55	7.66%	6,458.91	123.29%	15,828.05	-32.67%	8,509.20	40.95%	5,325.05	-8.58%
Feb-12	743.59	-57.47%	2,275.86	12.39%	3,472.54	13.34%	6,856.08	137.02%	16,351.41	-30.44%	8,465.90	40.24%	5,580.52	-4.19%
Mar-12	728.93	-58.31%	2,324.05	14.77%	3,423.81	11.75%	6,946.83	140.16%	14,592.34	-37.93%	8,008.00	32.65%	5,556.81	-4.60%
Apr-12	699.91	-59.97%	2,208.44	9.06%	3,212.80	4.86%	6,761.19	133.74%	12,873.84	-45.24%	7,011.00	16.14%	5,233.86	-10.14%
May-12	525.45	-69.95%	2,093.56	3.38%	3,017.01	-1.53%	6,264.38	116.56%	12,873.84	-45.24%	6,089.80	0.88%	4,513.38	-22.51%
Jun-12	611.16	-65.05%	2,227.63	10.00%	3,196.65	4.33%	6,416.28	121.81%	14,274.37	-39.28%	7,102.20	17.65%	4,697.96	-19.34%
Jul-12	598.68	-65.76%	2,274.84	12.34%	3,291.66	7.43%	6,772.26	134.12%	13,890.99	-40.91%	6,738.10	11.62%	4,688.08	-19.51%

10. Διάγραμμα σωρευτικών μεταβολών από 31/12/2002
Cumulative changes chart since 31/12/2002

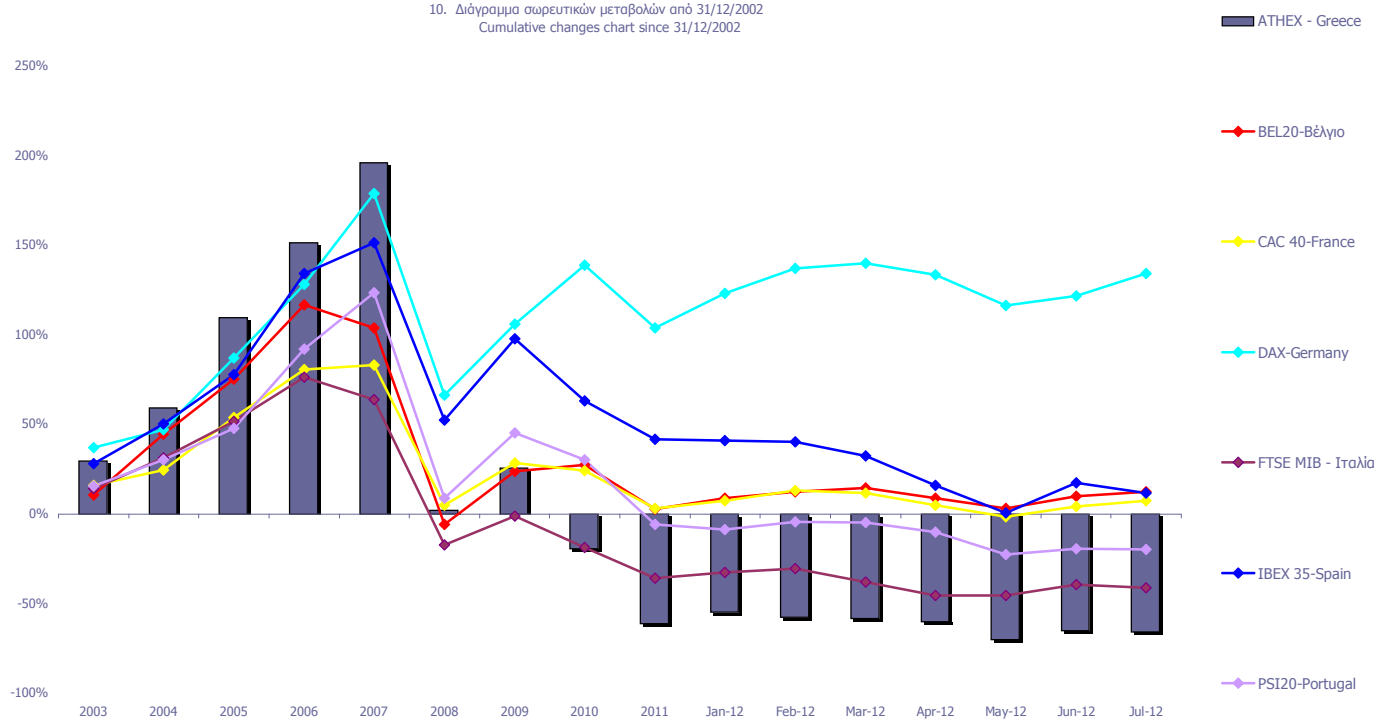

Ανοδικές/Καθοδικές συνεδριάσεις, Μεταβλητότητα και Συντελεστές Συσχέτισης Ξένων χρηματιστηριακών δεικτών με Γενικό Δείκτη ΧΑ
Posit./Neg. Trading Sessions, Volatility and Correlation Co-Efficients of major foreign indices with the ATHEX Composite index

Τρίμηνα Quarters	FTSE@100				Συντελεστής Συσχέτισης με Γεν. Δείκτη Χ.Α. Correlation with ATHEX Composite Index	Γενικός Δείκτης Χ.Α - ATHEX COMPOSITE INDEX				Δ%
	Συνεδριάσεις Trading sessions		Δ%	Μεταβλητότητα (SD) Volatility		Συνεδριάσεις - Trading sessions				
	Ανοδικές Positive	Καθοδικές Negative				Ανοδικές Positive	Κοινά ανοδικές με FTSE@100 Positive trading both for the session and FTSE@100	Καθοδικές Negative	Κοινά καθοδικές με FTSE@100 Negative in common with FTSE@100	
2010:4	33	31	6.33%	0.87%	0.39	31	18	33	19	-3.88%
2011:1	28	35	0.15%	0.88%	0.01	34	12	27	12	8.58%
2011:2	33	27	0.63%	0.91%	0.33	23	16	39	21	-16.68%
2011:3	33	32	-13.74%	1.83%	0.30	15	12	50	30	-37.58%
2011:4	30	33	8.65%	1.41%	0.51	29	19	34	23	-14.78%
2012:1	30	34	3.52%	0.80%	0.12	35	17	28	15	7.13%
2012:2	32	28	-3.42%	1.13%	0.20	28	18	31	17	-16.16%
1/7/2012- 31/07/2012	11	11	1.15%	0.93%	0.43	13	7	9	5	-2.04%

Τρίμηνα Quarters	DAX				Συντελεστής Συσχέτισης με Γεν. Δείκτη Χ.Α. Correlation with ATHEX Composite Index	Γενικός Δείκτης Χ.Α - ATHEX COMPOSITE INDEX				Δ%
	Συνεδριάσεις Trading sessions		Δ%	Μεταβλητότητα (SD) Volatility		Συνεδριάσεις - Trading sessions				
	Ανοδικές Positive	Καθοδικές Negative				Ανοδικές Positive	Κοινά ανοδικές με DAX Positive sessions in common with DAX	Καθοδικές Negative	Κοινά καθοδικές με DAX Negative in common with DAX	
2010:4	38	26	11.00%	0.89%	0.43	31	22	33	17	-3.88%
2011:1	34	30	1.84%	1.00%	0.19	34	18	27	13	8.58%
2011:2	32	31	4.76%	1.07%	0.41	23	18	39	26	-16.68%
2011:3	29	37	-25.41%	2.41%	0.41	15	10	50	32	-37.58%
2011:4	32	32	7.20%	2.17%	0.57	29	19	34	22	-14.78%
2012:1	35	30	17.78%	1.12%	0.13	35	22	28	15	7.13%
2012:2	30	31	-7.64%	1.47%	0.32	28	15	31	17	-16.16%
1/7/2012- 31/07/2012	13	9	5.55%	1.40%	0.41	13	8	9	4	-2.04%

Τρίμηνα Quarters	CAC 40				Συντελ. συσχέτισης (correlation) με Γενικό Δείκτη Χ.Α. Trading sessions /Ανοδικές- Positive/Καθοδικές- Negative	Γενικός Δείκτης Χ.Α - ATHEX COMPOSITE INDEX				Δ%
	Συνεδριάσεις Trading sessions		Δ%	Μεταβλητότητα (SD) Volatility		Συνεδριάσεις - Trading sessions				
	Ανοδικές Positive	Καθοδικές Negative				Ανοδικές Positive	Κοινά ανοδικές με CAC 40 Positive trading both for the session and CAC 40	Καθοδικές Negative	Κοινά καθοδικές με CAC 40 Negative trading both for the session and CAC 40	
2010:4	32	34	2.41%	1.04%	0.44	31	21	33	23	-3.88%
2011:1	35	29	4.85%	1.08%	0.16	34	17	27	10	8.58%
2011:2	33	30	-0.17%	1.09%	0.45	23	19	39	26	-16.68%
2011:3	29	37	-25.12%	2.36%	0.41	15	11	50	33	-37.58%
2011:4	30	34	5.96%	2.19%	0.58	29	19	34	23	-14.78%
2012:1	34	31	8.35%	1.12%	0.17	35	22	28	16	7.13%
2012:2	30	31	-6.63%	1.57%	0.23	28	15	31	17	-16.16%
1/7/2012- 31/07/2012	10	12	2.97%	1.58%	0.35	13	8	9	7	-2.04%

Τρίμηνα Quarters	IBEX 35				Συντελεστής Συσχέτισης με Γεν. Δείκτη Χ.Α. Correlation with ATHEX Composite Index	Γενικός Δείκτης Χ.Α - ATHEX COMPOSITE INDEX				Δ%
	Συνεδριάσεις Trading sessions		Δ%	Μεταβλητότητα (SD) Volatility		Συνεδριάσεις - Trading sessions				
	Ανοδικές Positive	Καθοδικές Negative				Ανοδικές Positive	Κοινά ανοδικές με IBEX 35 Positive sessions in common with IBEX 35	Καθοδικές Negative	Κοινά καθοδικές με IBEX 35 Negative in common with IBEX 35	
2010:4	31	33	-6.23%	1.35%	0.48	31	22	33	24	-3.88%
2011:1	32	32	7.28%	1.32%	0.30	34	17	27	12	8.58%
2011:2	32	31	-2.05%	1.12%	0.56	23	20	39	27	-16.68%
2011:3	28	38	-17.50%	2.38%	0.36	15	11	50	34	-37.58%
2011:4	30	34	0.23%	1.91%	0.55	29	18	34	22	-14.78%
2012:1	27	37	-6.52%	1.23%	0.22	35	20	28	22	7.13%
2012:2	29	32	-11.31%	2.07%	0.18	28	17	31	19	-16.16%
1/7/2012- 31/07/2012	12	10	-5.13%	2.61%	0.04	13	8	9	5	-2.04%

Ανοδικές/Καθοδικές συνεδριάσεις, Μεταβλητότητα και Συντελεστές Συσχέτισης Ξένων χρηματιστηριακών δεικτών με Γενικό Δείκτη ΧΑ
Posit./Neg. Trading Sessions, Volatility and Correlation Co-Efficients of major foreign indices with the ATHEX Composite index

Τρίμηνα Quarters	BEL-20				Συντελεστής Συσχέτισης με Γεν. Δείκτη Χ.Α. Correlation with ATHEX Composite Index	Γενικός Δείκτης Χ.Α - ATHEX COMPOSITE INDEX				
	Συνεδριάσεις Trading sessions		Δ%	Μεταβλητότητα (SD) Volatility		Συνεδριάσεις - Trading sessions				Δ%
	Ανοδικές Positive	Καθοδικές Negative				Ανοδικές Positive	Κοινά ανοδικές με BEL-20 Positive sessions in common with BEL-20	Καθοδικές Negative	Κοινά καθοδικές με BEL-20 Negative in common with BEL-20	
2010:4	31	35	-0.43%	0.91%	0.41	31	16	33	19	-3.88%
2011:1	36	28	3.24%	0.94%	0.28	34	19	27	11	8.58%
2011:2	34	29	-3.37%	0.85%	0.43	23	18	39	23	-16.68%
2011:3	29	37	-17.15%	2.13%	0.38	15	11	50	33	-37.58%
2011:4	26	38	-2.25%	1.74%	0.59	29	16	34	24	-14.78%
2012:1	35	30	11.55%	1.09%	0.24	35	25	28	18	7.13%
2012:2	29	32	-4.15%	1.28%	0.26	28	13	31	16	-16.16%
1/7/2012- 31/07/2012	12	10	2.12%	1.39%	0.33	13	8	9	5	-2.04%

Τρίμηνα Quarters	AEX				Συντελεστής Συσχέτισης με Γεν. Δείκτη Χ.Α. Correlation with ATHEX Composite Index	Γενικός Δείκτης Χ.Α - ATHEX COMPOSITE INDEX				
	Συνεδριάσεις Trading sessions		Δ%	Μεταβλητότητα (SD) Volatility		Συνεδριάσεις - Trading sessions				Δ%
	Ανοδικές Positive	Καθοδικές Negative				Ανοδικές Positive	Κοινά ανοδικές με AEX Positive sessions in common with AEX	Καθοδικές Negative	Κοινά καθοδικές με AEX Negative in common with AEX	
2010:4	39	27	6.03%	0.84%	0.43	31	25	33	20	-3.88%
2011:1	32	32	3.12%	0.83%	0.17	34	17	27	13	8.58%
2011:2	27	36	-7.10%	0.84%	0.40	23	15	39	28	-16.68%
2011:3	31	35	-17.51%	1.95%	0.40	15	12	50	32	-37.58%
2011:4	30	34	11.52%	1.71%	0.59	29	19	34	23	-14.78%
2012:1	32	33	3.53%	0.92%	0.25	35	19	28	16	7.13%
2012:2	28	32	-5.01%	1.28%	0.25	28	14	31	17	-16.16%
1/7/2012- 31/07/2012	13	9	6.23%	1.05%	0.40	13	9	9	5	-2.04%

Τρίμηνα Quarters	PSI-20				Συντελεστής Συσχέτισης με Γεν. Δείκτη Χ.Α. Correlation with ATHEX Composite Index	Γενικός Δείκτης Χ.Α - ATHEX COMPOSITE INDEX				
	Συνεδριάσεις Trading sessions		Δ%	Μεταβλητότητα (SD) Volatility		Συνεδριάσεις - Trading sessions				Δ%
	Ανοδικές Positive	Καθοδικές Negative				Ανοδικές Positive	Κοινά ανοδικές με PSI-20 Positive sessions in common with PSI-20	Καθοδικές Negative	Κοινά καθοδικές με PSI-20 Negative in common with PSI-20	
2010:4	34	32	1.08%	0.95%	0.39	31	19	33	20	-3.88%
2011:1	36	28	1.32%	1.03%	0.33	34	21	27	12	8.58%
2011:2	29	34	-5.54%	1.02%	0.50	23	16	39	26	-16.68%
2011:3	31	35	-19.56%	1.97%	0.44	15	12	50	32	-37.58%
2011:4	27	37	-6.74%	1.51%	0.62	29	19	34	26	-14.78%
2012:1	33	32	1.14%	1.07%	0.08	35	21	28	17	7.13%
2012:2	24	37	-15.46%	1.18%	0.26	28	15	31	22	-16.16%
1/7/2012- 31/07/2012	13	9	-0.21%	1.63%	0.40	13	8	9	4	-2.04%

Τρίμηνα Quarters	FTSE MIB				Συντελεστής Συσχέτισης με Γεν. Δείκτη Χ.Α. Correlation with ATHEX Composite Index	Γενικός Δείκτης Χ.Α - ATHEX COMPOSITE INDEX				
	Συνεδριάσεις Trading sessions		Δ%	Μεταβλητότητα (SD) Volatility		Συνεδριάσεις - Trading sessions				Δ%
	Ανοδικές Positive	Καθοδικές Negative				Ανοδικές Positive	Κοινά ανοδικές με OBX Positive sessions in common with OBX	Καθοδικές Negative	Κοινά καθοδικές με OBX Negative in common with OBX	
2010:4	30	34	-1.62%	1.16%	0.41	31	19	33	22	-3.88%
2011:1	39	25	7.70%	1.19%	0.32	34	18	27	8	8.58%
2011:2	32	31	-7.09%	1.22%	0.54	23	19	39	26	-16.68%
2011:3	27	38	-26.51%	2.75%	0.37	15	10	50	33	-37.58%
2011:4	34	30	1.71%	2.57%	0.54	29	20	34	20	-14.78%
2012:1	37	28	5.90%	1.44%	0.22	35	25	28	16	7.13%
2012:2	27	34	-10.67%	2.21%	0.24	28	15	31	20	-16.16%
1/7/2012- 31/07/2012	11	11	-2.69%	2.22%	0.21	13	9	9	7	-2.04%

Ανοδικές/Καθοδικές συνεδριάσεις, Μεταβλητότητα και Συντελεστές Συσχέτισης Ξένων χρηματιστηριακών δεικτών με Γενικό Δείκτη ΧΑ
Posit./Neg. Trading Sessions, Volatility and Correlation Co-Efficients of major foreign indices with the ATHEX Composite index

Τρίμηνα Quarters	S&P500				Συντελεστής Συσχέτισης με Γεν. Δείκτη Χ.Α. Correlation with ATHEX Composite Index	Γενικός Δείκτης Χ.Α - ATHEX COMPOSITE INDEX				
	Συνεδριάσεις Trading sessions		Δ%	Μεταβλητότητα (SD) Volatility		Συνεδριάσεις - Trading sessions				
	Ανοδικές Positive	Καθοδικές Negative				Ανοδικές Positive	Κοινά ανοδικές με S&P500 Positive sessions in common with S&P500	Καθοδικές Negative	Κοινά καθοδικές με S&P500 Negative in common with S&P500	Δ%
2010:4	41	23	10.20%	0.73%	0.21	31	21	33	13	-3.88%
2011:1	37	25	5.42%	0.82%	0.10	34	19	27	9	8.58%
2011:2	34	29	-0.39%	0.78%	0.28	23	16	39	21	-16.68%
2011:3	31	33	-14.33%	2.06%	0.34	15	11	50	29	-37.58%
2011:4	36	27	11.15%	1.66%	0.37	29	19	34	17	-14.78%
2012:1	39	23	12.00%	0.59%	0.05	35	23	28	12	7.13%
2012:2	29	33	-3.29%	1.02%	0.29	28	14	31	17	-16.16%
1/7/2012- 31/07/2012	8	13	1.26%	0.86%	0.33	13	6	9	7	-2.04%

Τρίμηνα Quarters	DJI				Συντελεστής Συσχέτισης με Γεν. Δείκτη Χ.Α. Correlation with ATHEX Composite Index	Γενικός Δείκτης Χ.Α - ATHEX COMPOSITE INDEX				
	Συνεδριάσεις Trading sessions		Δ%	Μεταβλητότητα (SD) Volatility		Συνεδριάσεις - Trading sessions				
	Ανοδικές Positive	Καθοδικές Negative				Ανοδικές Positive	Κοινά ανοδικές με FTSE- 100 Positive sessions in common with DJI	Καθοδικές Negative	Κοινά καθοδικές με DJI Negative in common with DJI	Δ%
2010:4	37	27	7.32%	0.69%	0.27	31	18	33	13	-3.88%
2011:1	37	25	6.48%	0.74%	0.12	34	20	27	10	8.58%
2011:2	36	27	0.77%	0.74%	0.23	23	16	39	19	-16.68%
2011:3	32	32	-12.09%	1.85%	0.33	15	10	50	27	-37.58%
2011:4	34	29	11.95%	1.49%	0.43	29	18	34	18	-14.78%
2012:1	35	27	8.14%	0.54%	0.07	35	20	28	12	7.13%
2012:2	27	35	-2.51%	0.92%	0.32	28	14	31	20	-16.16%
1/7/2012- 31/07/2012	8	13	1.00%	0.80%	0.33	13	6	9	7	-2.04%

Τρίμηνα Quarters	ΝΙΚΚΕΙ-225				Συντελεστής Συσχέτισης με Γεν. Δείκτη Χ.Α. Correlation with ATHEX Composite Index	Γενικός Δείκτης - Χ.Α.				
	Συνεδριάσεις Trading sessions		Δ%	Μεταβλητότητα (SD) Volatility		Συνεδριάσεις - Trading sessions				
	Ανοδικές Positive	Καθοδικές Negative				Ανοδικές Positive	Κοινά ανοδικές με ΝΙΚΚΕΙ- 225 Positive sessions in common with ΝΙΚΚΕΙ-225	Καθοδικές Negative	Κοινά καθοδικές με ΝΙΚΚΕΙ-225 Negative in common with ΝΙΚΚΕΙ-225	Δ%
2010:4	32	29	9.17%	0.99%	0.13	31	17	33	14	-3.88%
2011:1	35	25	-4.63%	2.08%	0.06	34	18	27	10	8.58%
2011:2	31	30	0.63%	0.96%	0.19	23	15	39	20	-16.68%
2011:3	32	31	-11.37%	1.31%	0.35	15	11	50	27	-37.58%
2011:4	26	35	-2.82%	1.21%	0.15	29	13	34	21	-14.78%
2012:1	36	25	19.26%	0.86%	0.11	35	23	28	12	7.13%
2012:2	27	34	-10.68%	1.14%	0.22	28	14	31	19	-16.16%
1/7/2012- 31/07/2012	9	12	-3.46%	0.91%	0.39	13	6	9	5	-2.04%

Τρίμηνα Quarters	HANGSENG				Συντελεστής Συσχέτισης με Γεν. Δείκτη Χ.Α. Correlation with ATHEX Composite Index	Γενικός Δείκτης - Χ.Α.				
	Συνεδριάσεις Trading sessions		Δ%	Μεταβλητότητα (SD) Volatility		Συνεδριάσεις - Trading sessions				
	Ανοδικές Positive	Καθοδικές Negative				Ανοδικές Positive	Κοινά ανοδικές με HANGSENG Positive sessions in common with HANGSENG	Καθοδικές Negative	Κοινά καθοδικές με HANGSENG Negative in common with HANGSENG	Δ%
2010:4	35	29	3.03%	1.09%	0.23	31	19	33	16	-3.88%
2011:1	33	29	2.14%	1.08%	0.27	34	20	27	15	8.58%
2011:2	24	35	-4.80%	0.88%	0.23	23	10	39	23	-16.68%
2011:3	29	34	-21.46%	1.86%	0.33	15	9	50	29	-37.58%
2011:4	33	29	4.79%	2.13%	0.23	29	18	34	20	-14.78%
2012:1	34	27	11.51%	1.06%	0.01	35	17	28	9	7.13%
2012:2	25	35	-5.42%	1.15%	0.30	28	15	31	21	-16.16%
1/7/2012- 31/07/2012	12	9	1.83%	1.32%	0.43	13	6	9	3	-2.04%

Συντελεστής συσχέτισης : $\rho = \text{covariance}(x,y) / (\text{sd}(x) * \text{sd}(y))$

όπου :

$\text{sd}(x)$: τυπική απόκλιση του x (π.χ. ο Γενικός Δείκτης) και $\text{sd}(y)$: είναι η τυπική απόκλιση του συγκρινόμενου ξένου δείκτη
covariance (συνδιακύμανση) = $\sum ((x-\text{χμέσος})*(y-\text{γμέσος})) / \text{αριθμός παρατηρήσεων}$

Σημειώνεται πως x=ημερήσια ποσοστιαία μεταβολή

11. Πίνακας συντελεστών συσχέτισης μεταξύ των κυριότερων ξένων χρηματιστηριακών δεικτών 01/07/12 - 31/07/12
 Table of correlation co-efficients data between the major foreign exchanges indices 01/07/12 - 31/07/12

	ΓΔ	FTSE-100	DAX	CAC-40	IBEX-35	BEL-20	AEX	PSI-20	FTSE MIB	SP-500	DJI	NIKKEI 225	HANGSENG
ΓΔ	1.000												
FTSE-100	0.426	1.000											
DAX	0.415	0.903	1.000										
CAC-40	0.355	0.884	0.954	1.000									
IBEX-35	0.043	0.684	0.762	0.836	1.000								
BEL-20	0.334	0.918	0.932	0.964	0.790	1.000							
AEX	0.399	0.928	0.934	0.934	0.744	0.951	1.000						
PSI-20	0.399	0.758	0.847	0.838	0.748	0.785	0.817	1.000					
FTSE MIB	0.213	0.771	0.846	0.906	0.946	0.846	0.840	0.787	1.000				
SP-500	0.333	0.678	0.803	0.831	0.773	0.764	0.659	0.701	0.766	1.000			
DJI	0.334	0.665	0.802	0.838	0.759	0.761	0.679	0.654	0.767	0.971	1.000		
NIKKEI 225	0.394	0.645	0.698	0.655	0.613	0.655	0.629	0.657	0.612	0.631	0.537	1.000	
HANGSENG	0.428	0.498	0.492	0.392	0.345	0.441	0.461	0.439	0.365	0.433	0.366	0.793	1.000

12. Διαγράμματα συσχέτισης των κυριότερων ξένων χρηματιστηριακών δεικτών με Γενικό Δείκτη ΧΑ για την περίοδο 29/07/2011 -31/07/2012
 Correlation charts between major foreign exchanges indices with the ATHEX Composite Index for the period 29/07/11-31/07/2012

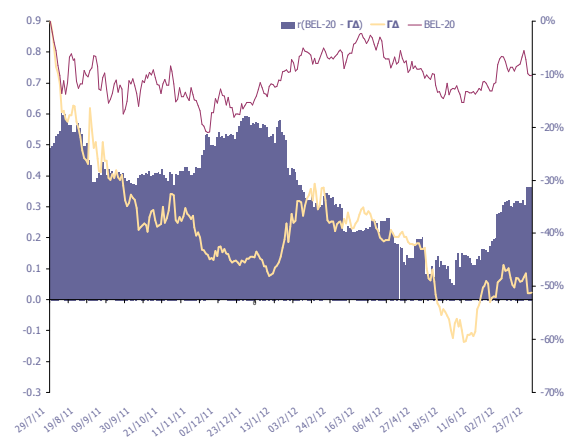
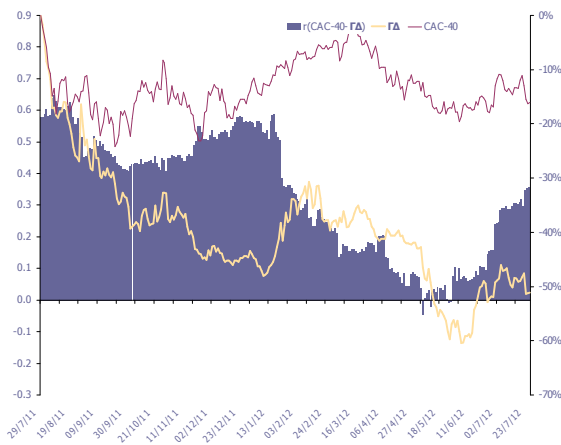
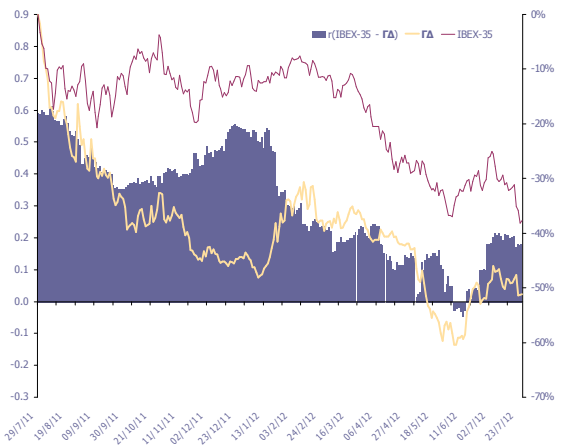
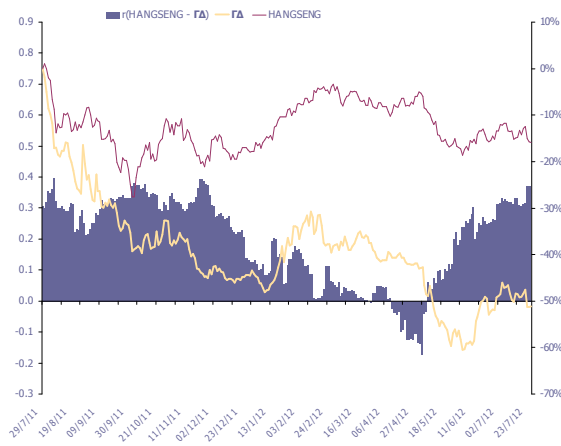
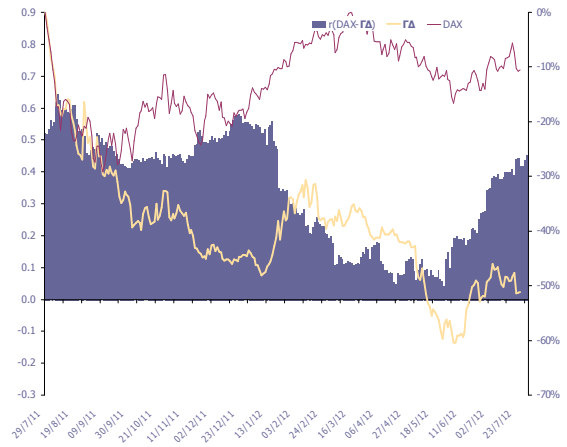
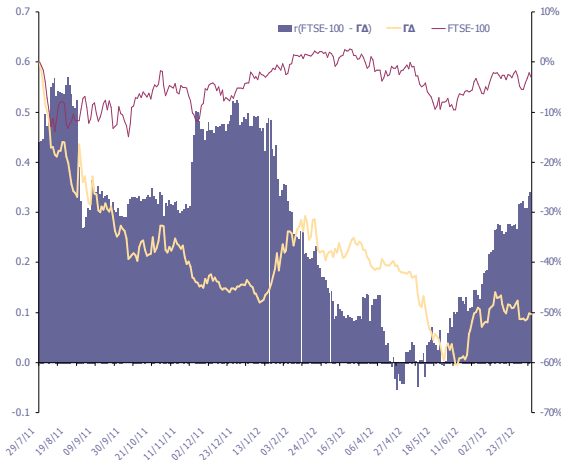

12. Διαγράμματα συσχέτισης των κυριότερων ξένων χρηματιστηριακών δεικτών με Γενικό Δείκτη ΧΑ για την περίοδο 29/07/2011 -31/07/2012
 Correlation charts between major foreign exchanges indices with the ATHEX Composite Index for the period 29/07/11 -31/07/2012

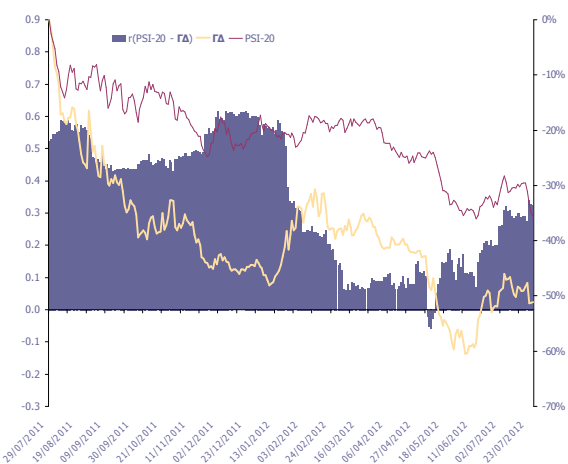
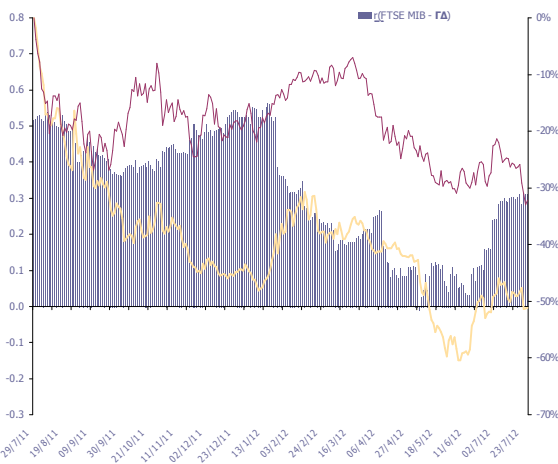
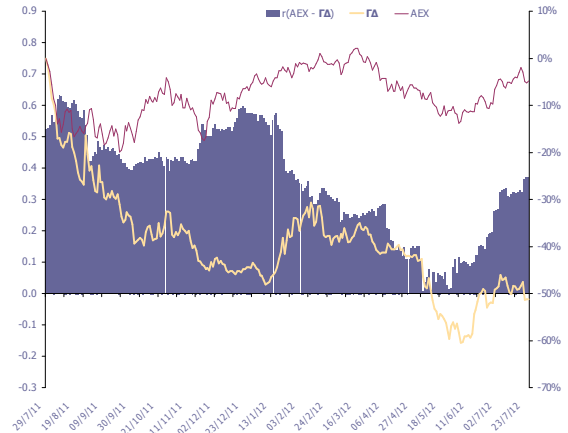
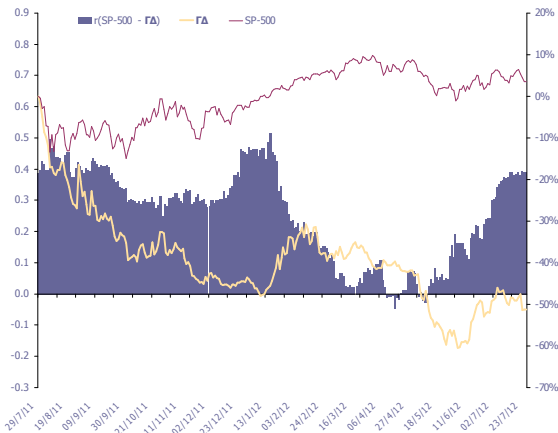
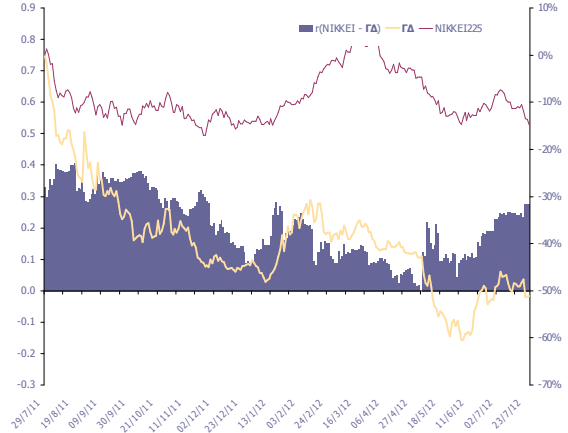
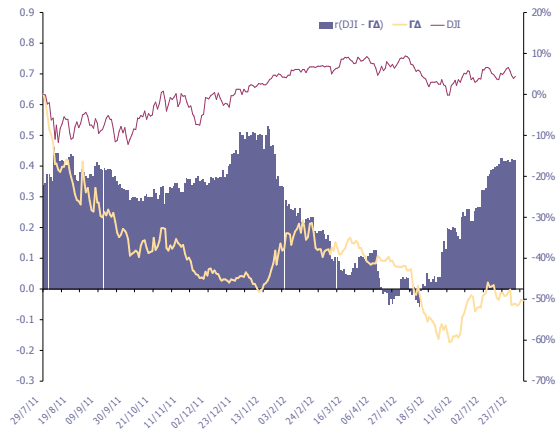

12. Διαγράμματα συσχέτισης των κυριότερων ξένων χρηματιστηριακών δεικτών με Γενικό Δείκτη ΧΑ για την περίοδο 29/07/2011 - 31/07/2012
Correlation charts between major foreign exchanges indices with the ATHEX Composite Index for the period 29/07/11-31/07/2012

ΜΕΤΑΒΟΛΕΣ ΠΕΡΙΟΔΟΥ 29/07/11 - 31/07/12	
Period Changes 29/07/11 - 31/07/12	
ΓΔ (Ελλάδα)	-50.3%
FTSE-100 (Ην. Βασίλειο)	-3.1%
DAX (Γερμανία)	-5.4%
CAC-40 (Γαλλία)	-10.3%
IBEX-35 (Ισπανία)	-30.0%
BEL-20 (Βέλγιο)	-6.3%
AEX (Ολλανδία)	-0.8%
PSI-20 (Πορτογαλία)	-32.0%
FTSE MIB (Ιταλία)	-24.6%
SP-500 (ΗΠΑ)	6.7%
DJI (ΗΠΑ)	7.1%
NIKKEI225 (Ιαπωνία)	-11.6%
HANGSENG (Χαγγκ-Κονγκ)	-11.8%

Όλοι οι δείκτες απεικονίζονται ως % μεταβολές ως προς μια κοινή ημερομηνία βάσης 31/07/2012.

Το ραβδόγραμμα απεικονίζει τον συντελεστή συσχέτισης (r) μεταξύ του ΓΔ και αντίστοιχου δείκτη ξένου χρηματιστηρίου, όπως αυτός υπολογίζεται διαχρονικά από καλυμένο δείγμα 60 παρατηρήσεων (συνεδριάσεις) το οποίο καλύπτει περίπου ένα ημερολογιακό τρίμηνο.

Ανακοινώσεις Χρηματιστηρίου Αθηνών

05. 07. 2012

Άρση Αναστολής Διαπραγμάτευσης των μετοχών της εταιρίας ΕΔΡΑΣΗ Χ. ΨΑΛΛΙΔΑΣ Α.Τ.Ε. - Ο Πρόεδρος του Χρηματιστηρίου Αθηνών, κ. Σωκράτης Λαζαρίδης λαμβάνοντας υπόψη σχετικό αίτημα της Επιτροπής Κεφαλαιαγοράς, αποφάσισε την άρση της αναστολής διαπραγμάτευσης των μετοχών της εταιρίας "ΕΔΡΑΣΗ Χ.ΨΑΛΛΙΔΑΣ Α.Τ.Ε." από σήμερα 05 Ιουλίου 2012, καθόσον η εταιρία προέβη στη σύνταξη και δημοσίευση της οικονομικής κατάστασης της περιόδου 1.1.-31.03.2012 και πλέον εκλείπει ο λόγος θέσης των μετοχών της σε καθεστώς αναστολής διαπραγμάτευσης. Από την ίδια ημερομηνία, οι μετοχές της εταιρίας θα διαπραγματεύονται στην κατηγορία ΕΠΙΤΗΡΗΣΗΣ.

23. 07. 2012

Άρση Αναστολής Διαπραγμάτευσης των μετοχών των εταιριών ΧΑΤΖΗΩΑΝΝΟΥ ΑΝΩΝΥΜΟΣ ΒΙΟΜΗΧΑΝΙΚΗ ΚΑΙ ΕΜΠΟΡΙΚΗ ΕΤΑΙΡΙΑ ΚΑΛΣΟΝ, ΚΑΛΤΣΩΝ, ΕΣΩΡΟΥΧΩΝ, ΝΗΜΑΤΩΝ, ΥΦΑΣΜΑΤΩΝ και SPRIDER STORES ΑΝΩΝΥΜΗ ΕΜΠΟΡΙΚΗ & ΒΙΟΜΗΧΑΝΙΚΗ ΕΤΑΙΡΙΑ ΕΝΔΥΜΑΤΩΝ - ΚΤΗΜΑΤΙΚΗ - Ο Πρόεδρος του Χρηματιστηρίου Αθηνών κ. Σωκράτης Λαζαρίδης, λαμβάνοντας υπόψη σχετικό αίτημα της Επιτροπής Κεφαλαιαγοράς, αποφάσισε την άρση της αναστολής διαπραγμάτευσης των μετοχών των εταιριών "ΧΑΤΖΗΩΑΝΝΟΥ ΑΝΩΝΥΜΟΣ ΒΙΟΜΗΧΑΝΙΚΗ ΚΑΙ ΕΜΠΟΡΙΚΗ ΕΤΑΙΡΙΑ ΚΑΛΣΟΝ, ΚΑΛΤΣΩΝ, ΕΣΩΡΟΥΧΩΝ, ΝΗΜΑΤΩΝ, ΥΦΑΣΜΑΤΩΝ» και «SPRIDER STORES ΑΝΩΝΥΜΗ ΕΜΠΟΡΙΚΗ & ΒΙΟΜΗΧΑΝΙΚΗ ΕΤΑΙΡΙΑ ΕΝΔΥΜΑΤΩΝ - ΚΤΗΜΑΤΙΚΗ", καθόσον οι εταιρίες προέβησαν στις απαραίτητες ενέργειες προκειμένου να αρθούν οι λόγοι για τους οποίους ετέθησαν οι μετοχές τους σε καθεστώς αναστολής διαπραγμάτευσης. Από σήμερα 23 Ιουλίου 2012, οι μετοχές της εταιρίας "ΧΑΤΖΗΩΑΝΝΟΥ ΑΝΩΝΥΜΟΣ ΒΙΟΜΗΧΑΝΙΚΗ ΚΑΙ ΕΜΠΟΡΙΚΗ ΕΤΑΙΡΙΑ ΚΑΛΣΟΝ, ΚΑΛΤΣΩΝ, ΕΣΩΡΟΥΧΩΝ, ΝΗΜΑΤΩΝ, ΥΦΑΣΜΑΤΩΝ" θα διαπραγματεύονται στην κατηγορία ΚΥΡΙΑΣ ΑΓΟΡΑΣ. Από αύριο 24 Ιουλίου 2012, οι μετοχές της εταιρίας "SPRIDER STORES ΑΝΩΝΥΜΗ ΕΜΠΟΡΙΚΗ & ΒΙΟΜΗΧΑΝΙΚΗ ΕΤΑΙΡΙΑ ΕΝΔΥΜΑΤΩΝ - ΚΤΗΜΑΤΙΚΗ" θα διαπραγματεύονται στην κατηγορία ΕΠΙΤΗΡΗΣΗΣ, σε συνέχεια της σχετικής απόφασης του Διοικητικού Συμβουλίου του Χρηματιστηρίου Αθηνών.

Εταιρικές Ανακοινώσεις

MARFIN INVESTMENT GROUP A.E. ΣΥΜΜΕΤΟΧΩΝ

02. 07. 2012

Δελτίο Τύπου - Η Marfin Investment Group (MIG) ανακοινώνει ότι υπογράφηκε οριστική συμφωνία για την πώληση των θυγατρικών εταιριών MIG Aviation UK και MIG Aviation 3, στην Nordic Aviation Capital A/S (NAC). Οι εταιρείες αυτές είναι οι ιδιοκτήτριες του στόλου αεροσκαφών Bombardier της Olympic Air που αποτελείται από 10 αεροσκάφη τύπου Q-400 και 4 αεροσκάφη Dash 8-100. Το καθαρό τίμημα σε μετρητά από τη συναλλαγή για την MIG είναι \$25,2 εκατ. και προκύπτει ισόποση ενίσχυση ρευστότητας στην μητρική εταιρεία και σε επίπεδο ομίλου ενώ σαν αποτέλεσμα της πώλησης θα διαμορφωθούν ζημίες περίπου 7 εκατ. ευρώ για την μητρική εταιρεία και 6 εκατ. ευρώ για τον Όμιλο. Η συναλλαγή περιλαμβάνει την επαναμίσθωση των αεροσκαφών από την NAC στην Olympic Air, για περίοδο 11 ετών με όρους αγοράς. Ως αποτέλεσμα της μεταβίβασης είναι η μείωση δανεισμού σε επίπεδο ομίλου κατά \$131,6 εκατ. Οστόσο, εξαιτίας της λογιστικής απεικόνισης των μισθωμάτων αεροσκαφών ως συμβάσεων χρηματοδοτικής μίσθωσης, ποσό ύψους \$162,6 εκατ. θα εμφανίζεται στις οικονομικές καταστάσεις του ομίλου ως μακροχρόνια υποχρέωση.

ATHEX Announcements

05. 07. 2012

Lift of Suspension of Trading of the shares of the Company EDRASIS C.PSALLIDAS S.A. - The President of the ATHEX Board of Directors, Mr. Sokratis Lazaridis taking into consideration a relevant request of the Hellenic Capital Market Commission, decided the lift of suspension placed on the shares of the company "EDRASIS C.PSALLIDAS S.A.", as of July 5th, 2012, since the company published its Financial Report for the period 1.1.-31.03.2012, and the reason of suspension of trading of the stocks does not exist anymore. As of the same date, the shares of the aforementioned company will be traded on the SURVEILLANCE Category.

23. 07. 2012

Lift of Suspension of Trading of the shares of the Companies "HATZIOANNOU ANONYME INDUSTRIAL & COMMERCIAL COMPANY, TIGHTS, SOCKS, UNDERWEAR, YARN, FABRIC, TEXTILE" and "SPRIDER STORES S.A." - The President of the ATHEX Board of Directors, Mr. Sokratis Lazaridis taking into consideration a request of the Hellenic Capital Market Commission, decided the lift of suspension of the shares of the companies "HATZIOANNOU ANONYME INDUSTRIAL & COMMERCIAL COMPANY, TIGHTS, SOCKS, UNDERWEAR, YARN, FABRIC, TEXTILE" and "SPRIDER STORES S.A.", since the companies have taken the necessary actions so that the reasons of suspension of trading do not exist anymore. As of July 23rd, 2012, the shares of the company HATZIOANNOU ANONYME INDUSTRIAL & COMMERCIAL COMPANY, TIGHTS, SOCKS, UNDERWEAR, YARN, FABRIC, TEXTILE will trade on the MAIN MARKET Category. As of July 24th, 2012, the shares of the company SPRIDER STORES S.A. will trade on the Surveillance Category, following the decision of the Athens Exchange (ATHEX) Board of Directors.

Listed Companies Announcements

MARFIN INVESTMENT GROUP HOLDINGS SA

02. 07. 2012

Press Release – Marfin Investment Group ("MIG") announces that it has signed definitive agreements for the disposal of its subsidiary companies MIG Aviation UK and MIG Aviation 3 (the "Companies") to Nordic Aviation Capital A/S (NAC). The Companies are the owners of the Bombardier fleet operated by Olympic Air comprising of 10 (ten) Q-400 aircraft and 4 (four) Dash 8-100 aircraft. The net cash consideration from the transaction to MIG is US\$25.2m which constitutes an equivalent cash improvement at the parent company and Group level while as a result of the disposal losses of approx. 7m euro will be generated at MIG parent company level and 6m euro at Group level. The transaction involves the lease back of the aircraft by NAC to Olympic Air for a period of 11 years at market terms. Finally, as part of the transaction there will be a reduction of Group loans by US\$131.6m. However, due to the accounting treatment of the aircraft leases as financial leases, long-term leases amounting to US\$162.6m will be presented as long term debt in the Group accounts.

ΕΛΛΗΝΙΚΗ ΥΦΑΝΤΟΥΡΓΙΑ Α.Ε.

06. 07. 2012

Ανακοίνωση - Η Διοίκηση της ΕΛΛΗΝΙΚΗ ΥΦΑΝΤΟΥΡΓΙΑ Α.Ε. ανακοινώνει ότι υπέγραψε σήμερα με τις πιστώτριες τράπεζες Μνημόνιο Συμφωνίας για τη χρηματοδότηση της Εταιρίας με νέα κεφάλαια ύψους 11,2 εκατ. ευρώ. Η συμφωνία αυτή θα ολοκληρωθεί με την υπογραφή Σύμβασης Κοινοπρακτικού Ομολογιακού Δανείου εντός μηνός. Τα κεφάλαια θα χρησιμοποιηθούν για τη χρηματοδότηση του Επιχειρησιακού Σχεδίου Ανάκαμψης της Εταιρίας. Παράλληλα, η διοίκηση εξακολουθεί τις συζητήσεις για τη συμμετοχή επενδυτή.

ΑΓΡΟΤΙΚΗ ΤΡΑΠΕΖΑ ΤΗΣ ΕΛΛΑΔΟΣ Α.Ε.

16. 07. 2012

Ανακοίνωση - Η ΑΓΡΟΤΙΚΗ ΤΡΑΠΕΖΑ ΤΗΣ ΕΛΛΑΔΟΣ Α.Ε. ανακοινώνει ότι στο πλαίσιο της Πρόσκλησης Εκδήλωσης Ενδιαφέροντος για την πώληση του πακέτου μετοχών της γαλακτοβιομηχανίας ΔΩΔΩΝΗ Α.Ε. υπέβαλαν εμπρόθεσμα φακέλους με δεσμευτική προσφορά πέντε (5) συνολικά υποψήφιοι, συμπεριλαμβανομένης της κοινοπραξίας των μετόχων μειοψηφίας (ΕΑΣ Ιωαννίνων, Θεσπρωτίας και Άρτας Φιλιπιάδας). Οι φάκελοι θα ανοιχθούν και οι προσφορές θα αξιολογηθούν από την ΑΤΕbank σε συνεργασία με τους Συμβούλους Πώλησης.

HELLENIC FABRICS S.A.

06. 07. 2012

Announcement - The Management of HELLENIC FABRICS S.A. announces that a Memorandum of Understanding was signed today with its creditor banks for the financing of the Company with new funds of euro 11.2 million. This agreement will be completed with the signing of a Syndicated Bond Loan. Contract, within a month's time. The funds will be used for the financing of the Company's Business Recovery Plan. The Company's Management continues also its discussions for the participation of a third investor.

AGRICULTURAL BANK OF GREECE S.A.

16. 07. 2012

Announcement - ATEbank announces that in the context of the tender procedure for the sale of its participation in the dairy industry DODONI S.A. have received on time five (5) binding offers, including the offer of the consortium of the Agricultural Cooperation Unions of Ioannina, Thesprotia and Arta-Filippiada. ATEbank will evaluate the binding offers in cooperation with the sell side advisors.



A T H E N S
E X C H A N G E S . A .

110 Athinon Ave.
GR 104 42 Athens
☎ (+30)210-33 66 800
✉ (+30)210-33 66 101
www.hellex.gr