

Ημερήσιο Δελτίο Τιμών

Ελληνικά Χρηματιστήρια - Χρηματιστήριο Αθηνών Α.Ε.

Πέμπτη, 31 Ιουλίου, 2014

Έτος: 135 Αύξων Αριθμός Συνεδρίασης: 144

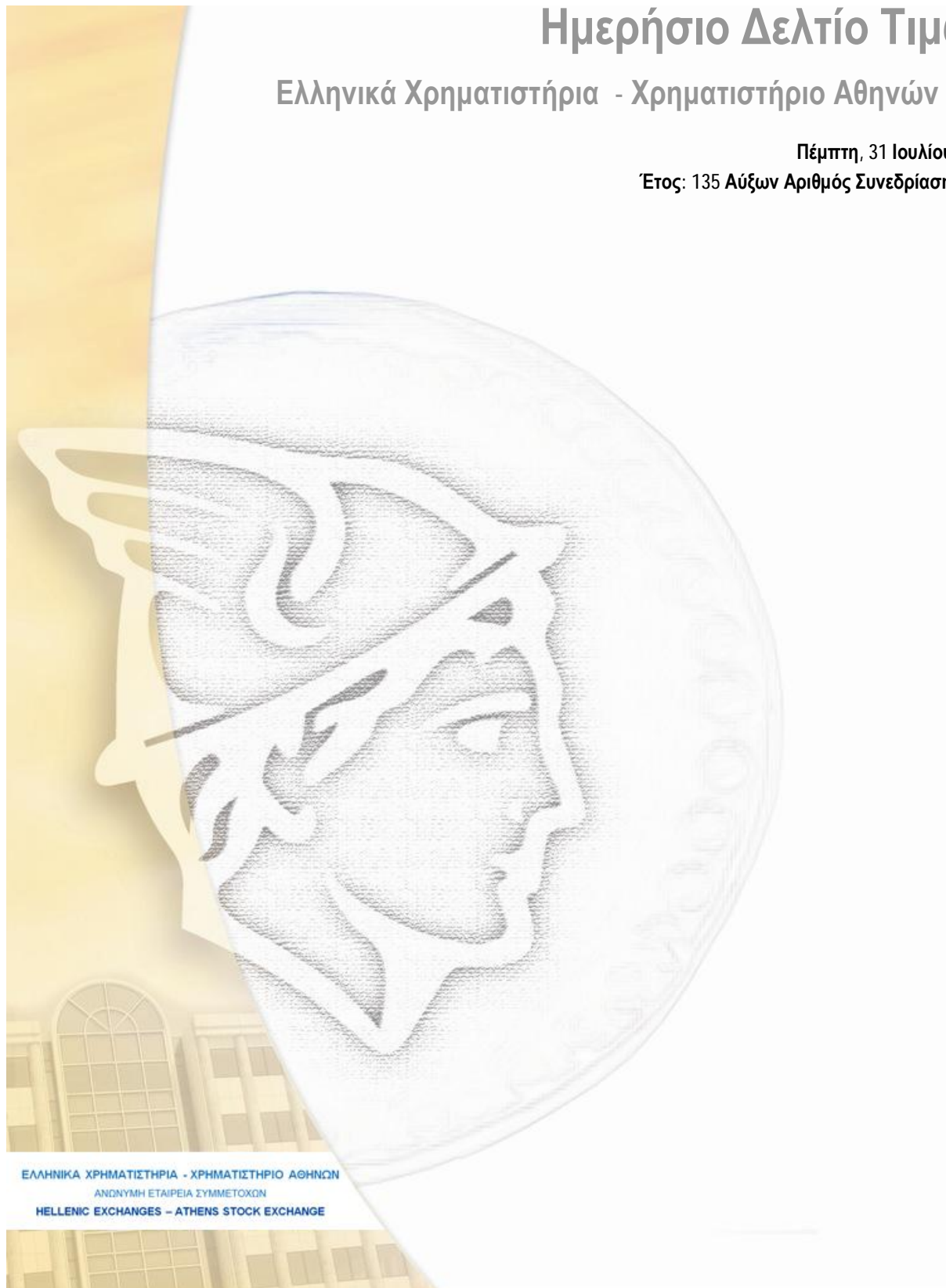

ΕΛΛΗΝΙΚΑ ΧΡΗΜΑΤΙΣΤΗΡΙΑ - ΧΡΗΜΑΤΙΣΤΗΡΙΟ ΑΘΗΝΩΝ
ΑΝΩΝΥΜΗ ΕΤΑΙΡΕΙΑ ΣΥΜΜΕΤΟΧΩΝ
HELLENIC EXCHANGES - ATHENS STOCK EXCHANGE

Αποποίηση Ευθύνης:

Η εταιρεία Ελληνικά Χρηματιστήρια-Χρηματιστήριο Αθηνών καταβάλλει κάθε δυνατή προσπάθεια ώστε να διασφαλίσει ότι οι πληροφορίες και τα λοιπά στοιχεία που εμφανίζονται στο Ημερήσιο Δελτίο Τιμών (Η.Δ.Τ.) είναι ορθά και πλήρη αλλά δεν έχει καμία ευθύνη για ενδεχόμενο λάθος ή παράλειψη στοιχείων και / ή ευθύνη σχετικά με την ακρίβεια, αξιοπιστία, επικαιροποίηση και πληρότητα των παραπάνω πληροφοριών και στοιχείων ή ευθύνη προερχόμενη άμεσα ή έμμεσα από την χρήση των παραπάνω πληροφοριών.

Η Εταιρία δεν έχει καμία ευθύνη για την ακρίβεια των στοιχείων που περιλαμβάνονται στις ανακοινώσεις των εισηγμένων εταιρειών. Πιθανές προσβολές δικαιωμάτων τρίτων από το περιεχόμενο των ανακοινώσεων συνιστούν αποκλειστική ευθύνη του αποστολέα των ανακοινώσεων.

Όλα τα αναγραφόμενα στο Η.Δ.Τ. στοιχεία παρέχονται μόνο για τους σκοπούς της πληροφόρησης και δεν συνιστούν παροχή επενδυτικών συμβουλών ή πρόσκληση για επένδυση σε κινητές αξίες που διαπραγματεύονται στο Χρηματιστήριο.

Αναγνωρίζεται και συμφωνείται ότι όλα τα δικαιώματα επί των πληροφοριών που εμφανίζονται στο Η.Δ.Τ. θα αποτελούν κυριότητα της εταιρίας και οποιοδήποτε άλλο δικαίωμα συμπεριλαμβανομένου του δικαιώματος πνευματικής ιδιοκτησίας, σήματος κλπ. Ανήκουν στο Χρηματιστήριο.

Τα ανωτέρω στοιχεία αποτελούν ιδιοκτησία της Εταιρίας και προστατεύονται σύμφωνα με τις διατάξεις περί πνευματικής ιδιοκτησίας. Απαγορεύεται α) η με οποιοδήποτε τρόπο ή μέσο αναπαραγωγή, αναδημοσίευση, τροποποίηση, αντιγραφή, πώληση, μετάδοση ή διανομή του συνόλου ή μέρους τους, χωρίς αναφορά στην πηγή και β) η εμπορική εκμετάλλευση των στοιχείων από τρίτους.

Η Εταιρία δεν φέρει καμία ευθύνη προερχόμενη άμεσα ή έμμεσα από χρήση ή τυχόν αλλοίωση των ανωτέρω στοιχείων όταν αυτά χρησιμοποιούνται από

Ελληνικά Χρηματιστήρια - Χρηματιστήριο Αθηνών Α.Ε.

Λεωφόρος Αθηνών 110, 10442 Αθήνα, Τηλ: (210) 33.66.800, Fax: (210) 32.13.938

www.athex.gr

Χρηματιστηριακό Κέντρο Θεσσαλονίκης

Κατούνη 16-18, Θεσ/νίκη 546 25, Τηλ: (2310) 567.667, Fax: (2310) 530.455

Συνεγγυητικό Κεφάλαιο Εξασφάλισης Επενδυτικών Υπηρεσιών

Φειδίου 14-16, Αθήνα 106 78, Τηλ: (210) 33.04.682, Fax: (210) 33.04.155

Επιτροπή Κεφαλαιαγοράς

Κολοκοτρώνη 1 & Σταδίου 1, Αθήνα 105 62, Τηλ: (210) 33.77.100, Fax: (210) 33.77.173

Πίνακας Περιεχομένων

Ενότητα 1: Στατιστικά Στοιχεία Αγορών Χρεογράφων και Παραγώγων

- Οι Αγορές Χρεογράφων και Παραγώγων
- Χρηματιστηριακοί Δείκτες
- Αναλυτικά Στοιχεία Συναλλαγών Αγοράς Χρεογράφων
- Στοιχεία Συναλλαγών Κλάδων Χ.Α. & Κατηγορίας Δ.Α.Κ.
- Οι 10 Μετοχές με τη μεγαλύτερη Άνοδο & Πτώση
- Αναλυτικά Στοιχεία Συναλλαγών Αγοράς Παραγώγων

Ενότητα 2: Αναλυτικά Στοιχεία Συναλλαγών Χρεογράφων

- Αναλυτικά Στοιχεία Συναλλαγών Χρεογράφων
- Σημειώσεις Χρεογράφων

Ενότητα 3: Στοιχεία Συναλλαγών Χρεογράφων

- Στοιχεία Συναλλαγών Πακέτων
- Στοιχεία Συναλλαγών Δικαιωμάτων
- Στοιχεία Συναλλαγών Ανοικτών Πωλήσεων
- Στοιχεία Δανεισμού Τίτλων
- Στοιχεία Συναλλαγών Εκποιήσεων
- Στοιχεία Συναλλαγών Εκποιήσεων Ενσώματων Ονομαστικών Μετοχών
- Στοιχεία Ενεργητικού Διαπραγματεύσιμων Αμοιβαίων Κεφαλαίων (Δ.Α.Κ.)
- Χαρακτηριστικά Διαπραγματεύσιμων Αμοιβαίων Κεφαλαίων (Δ.Α.Κ.)

Ενότητα 4: Ανακοινώσεις

Ενότητα 5: Ομόλογα Διαπραγματεύσιμα στην Αγορά Αξιών Σταθερού Εισοδήματος

- Ομολογιακά Δάνεια Επιχειρήσεων
- Ομόλογα Ελληνικού Δημοσίου
- Έντοκα Γραμμάτια & Zero Coupon Ομόλογα Ελληνικού Δημοσίου
- Ομόλογα Ελληνικού Δημοσίου Διαπραγματεύσιμα με τη Μέθοδο Εκφώνησης - Αντιφώνησης
- Ομόλογα Κρατικών Τραπεζών

Ενότητα 6: Πρόσθετα Στοιχεία Ενημέρωσης

- Πίνακας Μελών Χρηματιστηρίου Αθηνών και Μελών ΕΤ.ΕΚ.
- Πίνακας Μετοχών Υπό Ειδική Διαπραγμάτευση
- Γνωστοποιήσεις Συναλλαγών - Κατάλογος Υπόχρεων Προσώπων

Ενότητα 7: Αναλυτικά Στοιχεία Συναλλαγών Αγοράς Παραγώγων

- Συμβόλαια Μελλοντικής Εκπλήρωσης σε Δείκτες
- Συμβόλαια Μελλοντικής Εκπλήρωσης σε Μετοχές
- Δικαιώματα Προαίρεσης σε Δείκτες
- Δικαιώματα Προαίρεσης σε Μετοχές
- Στοιχεία Συναλλαγών Προϊόντων Δανεισμού (Συμβάσεις Repos)

Παράρτημα Α: Κωδικοί και ονομασίες Κλάδων Οικονομικής Δραστηριότητας του Χ.Α.

Οι Αγορές Χρεογράφων και Παραγώγων

Γενικός Δείκτης Τιμών και Αξία Συναλλαγών Μετοχών και Παραγώγων

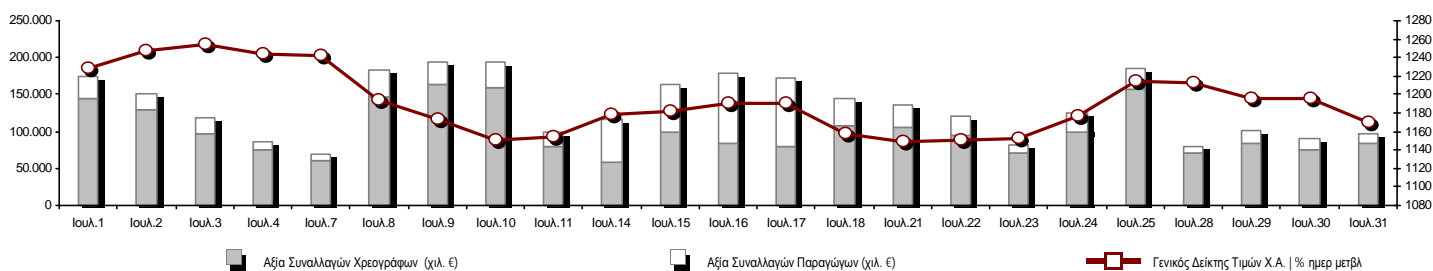

Συνολική Αξία Συναλλαγών (Χρεογράφων/ Παραγώγων) (χιλ. €)	97.213,20		
Κεφαλαιοποίηση Χ.Α. (εκατ €) **:	72.444,47		Συνολικές Ανοικτές Θέσεις σε Παράγωγα 599.263
Ημερήσια μεταβολή: εκατ. € %	-1.572,89	-2,13%	Ανοικτές θέσεις σε ΣΜΕ επί Δεικτών % ημερ μετβλ 56.959 -1,38%
Μέση ετήσια Κεφ/ποίηση: εκατ. € % Μετβλ. Μέση προηγ. έτος	73.204,60	41,74%	Ανοικτές θέσεις σε ΣΜΕ επί μετοχών % ημερ μετβλ 275.488 0,44%
Γενικός Δείκτης Τιμών Χ.Α. % ημερ μετβλ	1.169,01	-2,16%	Ανοικτές θέσεις σε Δικαιώματα επί Δεικτών % ημερ μετβλ 10.859 0,49%
Κεφαλαιοποίηση Γενικού Δείκτη (εκατ. €)	67.120,36		Ανοικτές θέσεις σε Δικαιώματα επί μετοχών % ημερ μετβλ 657 -1,38%
Ημερήσια μεταβολή (εκατ. €)	-1.546,95		Ανοικτές θέσεις σε Repos/Reverse Repos/RA % ημερ μετβλ 255.300 -4,28%
Αξία Συναλλαγών Χρεογράφων (χιλ. €)	84.438,06		Αξία Συναλλαγών Παραγώγων (χιλ. €) 12.775,14
Ημερήσια μεταβολή: χιλ. € %	10.040,44	13,50%	Ημερήσια μεταβολή: χιλ. € % -2.399,71 -15,81%
Μέση Αξία Συν/γών ΥtD: χιλ. € % Μετβλ Μέση προηγ. έτος	142.193,04	64,16%	Μέση Αξία Συν/γών ΥtD: χιλ. € % Μετβλ Μέση προηγ. έτος 40.955,48 59,15%
Αξία Συναλλαγών Ανοικτών Πωλήσεων: χιλ. € % συν. Αξία			
Αξία Συναλλαγών Κλείσιμο Θέσης (χιλ. €) % συν. Αξία			
Αξία Συναλλαγών Πακέτων	6.695,04		
Αξία Συναλλαγών Ομολόγων (χιλ. €)	0,00		
Όγκος Συναλλαγών Χρεογράφων (χιλ. Τμχ)	60.940,11		Πλήθος Συμβολαίων Παραγώγων: 20.231
Ημερήσια μεταβολή: χιλ. τμχ %	7.290,07	13,59%	Ημερήσια μεταβολή: τμχ % 4.016 24,77%
Μέσος Όγκος Συν/γών ΥtD: χιλ. τμχ % Μετβλ Μέσο προηγ. έτο	95.262,43	78,01%	Μέσος Όγκος Συμβ. ΥtD: χιλ. € % Μετβλ Μέσο προηγ. έτος 43.978 5,80%
Όγκος Συναλλαγών Ανοικτών Πωλήσεων: χιλ. τμχ % συν. Αξία			
Όγκος Συναλλαγών Κλείσιμο Θέσης: χιλ. τμχ % συν. Όγκος			
Όγκος Συναλλαγών Πακέτων (χιλ. Τεμάχια)	6.640,16		
Όγκος Συναλλαγών Ομολόγων (χιλ. τεμάχια)	0,00		
Πλήθος Πράξεων Χρεογράφων	20.207		Πλήθος Πράξεων Παραγώγων: 1.857
Ημερήσια μεταβολή: πλήθος %	5.022	33,07%	Ημερήσια μεταβολή: πλήθος % 405 27,89%
Μέσο Πλήθος Πράξεων ΥtD: χιλ. € % Μετβλ Μέσο προηγ. έτος	29.427	-0,81%	Μέσο Πλήθος Πράξεων ΥtD: χιλ. € % Μετβλ Μέσο προηγ. έτος 2.597 -1,32%
Πλήθος πακέτων	12		
Πλήθος συναλλαγών Ομολόγων	0		

Κεφαλαιοποίηση Χ.Α. (εκατ €) **

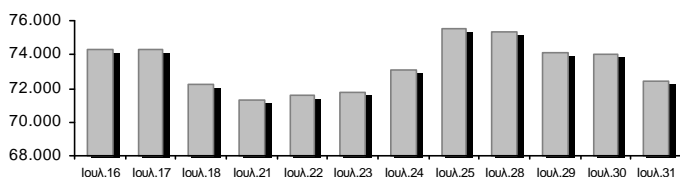

Όγκος Συναλλαγών και Πλήθος Ανοικτών Θέσεων

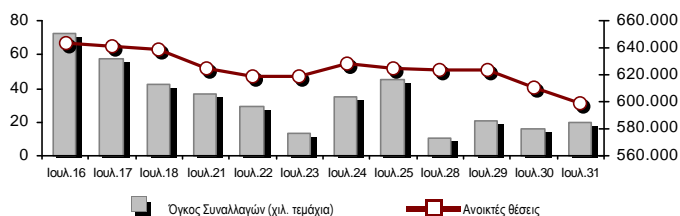

Ημερήσια Διακύμανση Γενικού Δείκτη Τιμών Χ.Α.

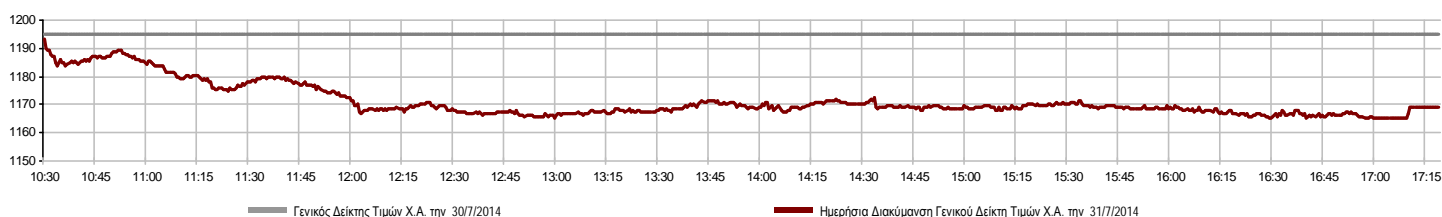

Χρηματιστηριακοί Δείκτες

Όνομασία Δείκτη	31/7/2014	30/7/2014	Δ μον.	Δ %	Κατώτερη	Ανώτερη	Κατ.έτους	Ανωτ.έτους	Ετησ. μεταβ.
Γενικός Δείκτης Τιμών Χ.Α.	1.169,01	1.194,78	-25,77	-2,16%	1.165,03	1.193,23	1.062,66	1.379,42	0,54% #
FTSE/X.A. Large Cap	374,76	383,86	-9,10	-2,37%	373,41	383,25	341,34	445,52	-2,62% €
FTSE/X.A. Custom Capped	1.256,27	1.257,08	-0,81	-0,06%			1.103,54	1.410,19	2,17% #
FTSE/X.A. Custom Capped - USD	1.204,98	1.208,69	-3,71	-0,31%			1.085,46	1.406,66	-0,81% €
FTSE/X.A. Mid Cap	1.099,60	1.114,29	-14,69	-1,32%	1.096,10	1.117,05	1.054,86	1.317,40	-5,76% €
FTSE/X.A.-Χ.Α.Κ. Τραπεζικός Δείκτης	117,43	120,04	-2,61	-2,17%	116,54	119,99	107,37	161,54	-13,74% €
FTSE/X.A. Διεθνούς Δραστηριοποίησης Plus	1.697,94	1.729,64	-31,70	-1,83%	1.691,90	1.725,01	1.486,71	1.845,84	9,48% #
FTSE/X.A. Διεθνούς Δραστηριοποίησης	1.884,14	1.926,99	-42,85	-2,22%	1.878,30	1.923,98	1.686,82	2.152,38	8,63% #
FTSE/X.A. Mid & Small Cap Θεμελιωδών Μεγεθών	1.343,43	1.344,51	-1,08	-0,08%	1.339,62	1.351,37	1.279,09	1.523,02	5,03% #
Greece & Turkey 30 Δείκτης Τιμών	747,17	767,99	-20,82	-2,71%	745,61	768,74	570,55	783,68	15,39% #
Δείκτης Τιμών Μεσαίας & Μικρής Κεφαλαιοπ. Χ.Α.	3.061,26	3.089,31	-28,05	-0,91%	3.033,93	3.098,96	2.573,35	3.157,88	18,95% #
FTSE/X.A. Δείκτης Αγοράς	899,63	920,96	-21,33	-2,32%	896,52	919,58	821,30	1.066,17	-2,62% €
Δείκτης FTSE Med	5.299,12	5.282,63	16,50	0,31%			4.605,95	5.387,08	15,97% #
Δείκτης Συνολικής Απόδοσης Γενικού Δείκτη Χ.Α.	1.702,26	1.739,79	-37,53	-2,16%	1.696,46	1.737,53	1.540,53	1.998,07	1,11% #
FTSE/X.A. Large Cap Συνολικής Απόδοσης	507,28	519,59	-12,31	-2,37%			469,70	605,87	-3,81% €
FTSE/X.A. Large Cap Net Συνολικής Απόδοσης	1.510,84	1.547,54	-36,70	-2,37%	1.505,41	1.545,11	1.369,61	1.786,28	-2,08% €
FTSE/X.A. Custom Capped Συνολικής Απόδοσης	1.320,72	1.321,57	-0,85	-0,06%			1.153,69	1.472,79	2,84% #
FTSE/X.A. Custom Capped - USD Συνολικής Απόδ.	1.266,80	1.270,70	-3,90	-0,31%			1.134,79	1.469,09	-0,15% €
FTSE/X.A. Mid Cap Συνολικής Απόδοσης	1.393,37	1.411,99	-18,62	-1,32%			1.337,23	1.643,81	-3,52% €
FTSE/X.A.-Χ.Α.Κ. Τραπεζικός Δείκτης Συνολ. Απόδ.	109,62	112,06	-2,44	-2,18%			104,83	153,89	-15,07% €
Greece & Turkey 30 Δείκτης Συνολικής Απόδοσης	928,85	937,65	-8,80	-0,94%			697,73	946,62	19,92% #
Ελληνικός Δείκτης Mid & Small Cap	1.173,86	1.195,21	-21,35	-1,79%	1.170,26	1.194,35	1.061,82	1.351,84	5,39% #
FTSE/X.A. Τράπεζες	155,15	158,60	-3,45	-2,18%	153,98	158,54	141,86	213,44	-13,75% €
FTSE/X.A. Ασφάλειες	1.369,77	1.348,69	21,08	1,56%	1.338,16	1.390,84	1.296,01	1.749,09	4,00% #
FTSE/X.A. Χρηματοοικονομικές Υπηρεσίες	1.789,04	1.855,25	-66,21	-3,57%	1.789,04	1.859,18	1.599,55	2.207,51	1,16% #
FTSE/X.A. Βιομηχανικά Προϊόντα & Υπηρεσίες	3.162,29	3.249,44	-87,15	-2,68%	3.151,26	3.262,33	2.839,79	3.724,87	-2,54% €
FTSE/X.A. Εμπόριο	4.400,15	4.484,62	-84,47	-1,88%	4.372,14	4.439,84	3.090,34	4.836,94	33,39% #
FTSE/X.A. Ακίνητης Περιουσίας	2.927,91	2.928,40	-0,49	-0,02%	2.857,44	2.927,91	2.194,73	3.111,71	32,09% #
FTSE/X.A. Προσωπικά & Οικιακά Προϊόντα	6.278,47	6.332,64	-54,17	-0,86%	6.173,98	6.334,00	5.634,03	7.649,84	6,10% #
FTSE/X.A. Τρόφιμα & Ποτά	6.516,11	6.657,84	-141,73	-2,13%	6.453,90	6.657,84	6.080,74	8.227,06	-16,97% €
FTSE/X.A. Πρώτες Ύλες	2.811,11	2.904,57	-93,46	-3,22%	2.801,10	2.904,57	2.518,75	3.356,44	2,15% #
FTSE/X.A. Κατασκευές & Υλικά	3.099,97	3.165,97	-66,00	-2,08%	3.079,72	3.165,97	2.531,26	3.482,98	15,60% #
FTSE/X.A. Πετρέλαιο & Αέριο	2.487,46	2.548,53	-61,07	-2,40%	2.466,99	2.544,40	2.283,05	3.236,15	-13,23% €
FTSE/X.A. Χημικά	6.099,41	6.138,92	-39,51	-0,64%	6.012,77	6.138,92	5.516,28	6.811,96	1,72% #
FTSE/X.A. Μέσα Ενημέρωσης	2.334,35	2.127,51	206,84	9,72%	2.127,51	2.334,35	1.543,92	2.777,58	51,20% #
FTSE/X.A. Ταξίδια & Αναψυχή	2.055,09	2.133,72	-78,63	-3,69%	2.047,21	2.127,30	1.634,38	2.304,69	22,33% #
FTSE/X.A. Τεχνολογία	954,75	962,80	-8,05	-0,84%	954,75	982,60	786,21	1.134,79	21,25% #
FTSE/X.A. Τηλεπικοινωνίες	2.832,39	2.928,73	-96,34	-3,29%	2.821,38	2.928,73	2.603,93	3.633,39	6,41% #
FTSE/X.A. Υπηρεσίες Κοινής Ωφέλειας	3.971,29	4.030,36	-59,07	-1,47%	3.955,81	4.059,80	3.308,43	4.471,04	4,71% #
FTSE/X.A. Υγεία	192,70	194,94	-2,24	-1,15%	189,13	195,31	185,45	287,11	-13,59% €
Δείκτης Όλων των Μετοχών Χ.Α.	255,78	261,34	-5,56	-2,13%			226,62	291,46	8,63% #

Σημείωση 1: Τα στοιχεία του Greece & Turkey 30 Pr είναι ενδεικτικά στις 17:20 ενώ το κλείσιμο των Δεικτών FTSE/XA Custom Capped, FTSE/XA Custom Capped - USD, FTSE/XA Custom Capped ΣΑ, FTSE/XA Custom Capped - USD ΣΑ, FTSE/Med 100, Greece & Turkey 30 Pr & Rt αφορούν την συνεδρίαση της 30/7/2014.

Σημείωση 2: Ο Ελληνικός Δείκτης Mid & Small Cap είναι Customized δείκτης υπολογιζόμενος από το Χρηματιστήριο Αθηνών.

Χρηματιστηριακοί Δείκτες

Δείκτης FTSE/Large Cap

31/7/2014: -2,37%

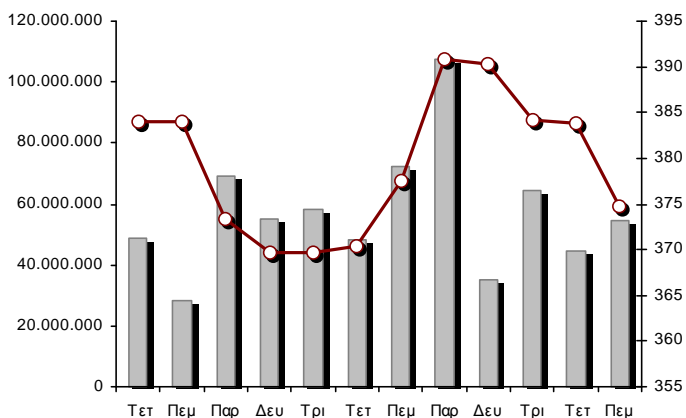

FTSE/X.A. Mid Cap

31/7/2014: -1,32%

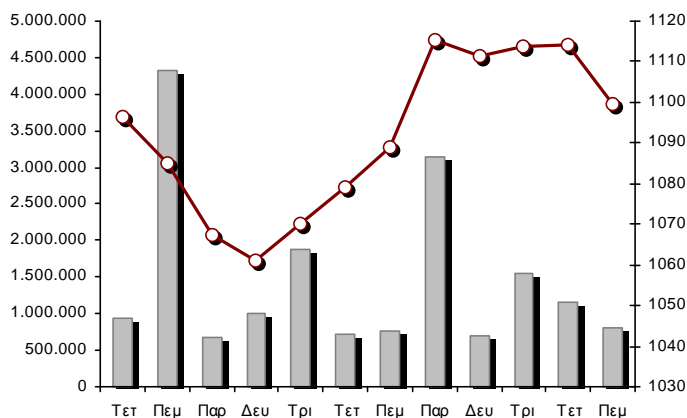

FTSE/X.A. Διεθνούς Δραστηριοποίησης Plus

31/7/2014: -1,83%

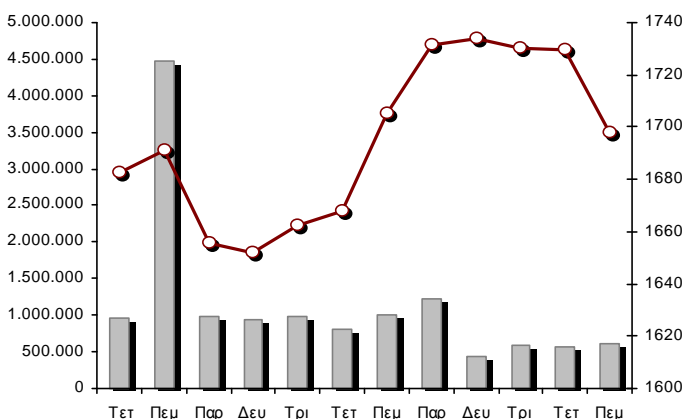

FTSE/X.A. Διεθνούς Δραστηριοποίησης

31/7/2014: -2,22%

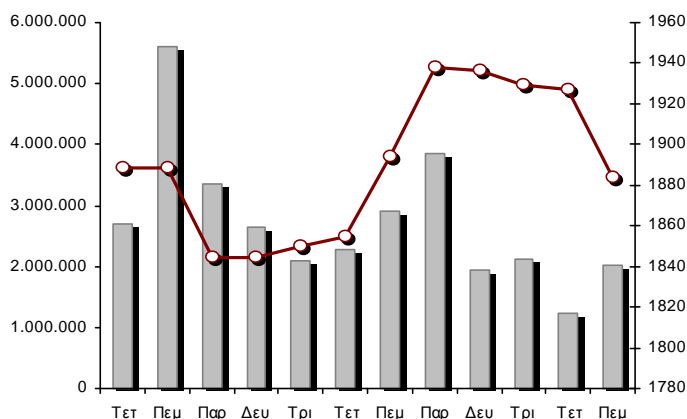

Δείκτης FTSE/X.A. Mid & Small Cap Θεμελιωδών Μεγεθών

31/7/2014: -0,08%

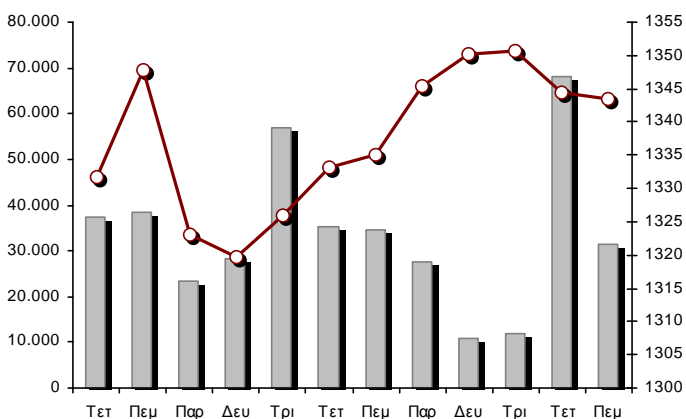

Δείκτης Τιμών Μεσαίας & Μικρής Κεφαλαιοπ. Χ.Α.

31/7/2014: -0,91%

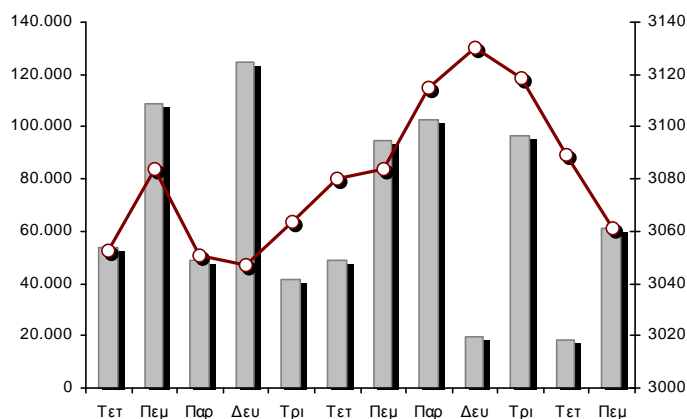

■ Όγκος συναλλαγών δεικτών

— Τιμές κλεισίματος δεικτών

Αναλυτικά Στοιχεία Συναλλαγών Αγοράς Χρεογράφων

	Όλα τα Χρεόγραφα	Κύρια Αγορά	Χαμηλή Διασπορά	Λοιπές Κατηγορίες (*)	Διαπραγματεύσιμα Αμοιβαία Κεφάλαια	Τίτλοι Παραστατικοί (Warrants)
Σύνολα	126	104	7	11	1	3
Ανοδικές / Καθοδικές / Σταθερές:	29 / 74 / 23	24 / 62 / 18	3 / 2 / 2	2 / 6 / 3	0 / 1 / 0	0 / 3 / 0
Κεφαλαιοποίηση Χ.Α. (εκατ €) **	72.444,47	70.275,34	1.704,04	465,09		
Μέση Ημερήσια Αξία Συνγών (χιλ. €)	142.193,04	133.139,77	49,23	55,85	69,88	8.878,31
Αξία Συναλλαγών	84.438,06	77.211,85	36,51	11,88	0,00	7.177,82
Κύριος Πίνακας:	77.743,02	74.175,81	36,51	11,88	0,00	3.518,82
Πίνακας Προσυμφωνημένων Συναλλαγών:	6.695,04	3.036,04	0,00	0,00	0,00	3.659,00
Πίνακας Εκποιήσεων:	0,00	0,00	0,00	0,00	0,00	0,00
Πίνακας Ειδικών Όρων:	0,00	0,00	0,00	0,00	0,00	0,00
Μέσος Ημερήσιος Όγκος Συναλλαγών	95.262.428	87.609.330	20.876	327.964	15.339	7.288.919
Όγκος Συναλλαγών	60.940.106	55.526.772	15.492	106.203	1	5.291.638
Κύριος Πίνακας:	54.299.942	51.486.608	15.492	106.203	1	2.691.638
Πίνακας Προσυμφωνημένων Συναλλαγών:	6.640.164	4.040.164	0	0	0	2.600.000
Πίνακας Εκποιήσεων:	0	0	0	0	0	0
Πίνακας Ειδικών Όρων:	0	0	0	0	0	0
Μέσο Ημερήσιο Πλήθος Πράξεων	29.427	27.339	50	141	8	1.888
Αριθμός Πράξεων	20.207	19.297	36	38	1	835
Κύριος Πίνακας:	20.195	19.292	36	38	1	828
Πίνακας Προσυμφωνημένων Συναλλαγών:	12	5	0	0	0	7
Πίνακας Εκποιήσεων:	0	0	0	0	0	0
Πίνακας Ειδικών Όρων:	0	0	0	0	0	0

(*) Απεικονίζονται αθροιστικά τα αναλυτικά στοιχεία συναλλαγών των μετοχών που διαπραγματεύονται στις Κατηγορίες: Προς Διαγραφή & Επιτήρησης. (**) Δεν περιλαμβάνεται η Κεφαλαιοποίηση των εταιρειών που βρίσκονται σε κατάσταση Αναστολής.

Στοιχεία Συναλλαγών Κλάδων Χ.Α. & Κατηγορίας Δ.Α.Κ.

Κωδικός	Κλάδοι	Ανοδικές / Καθοδικές / Σταθερές	Αριθμός Πράξεων	Όγκος Συναλλαγών	Αξία Συναλλαγών	% στη Συνολική Αξία
8600	- Ακίνητη Περιουσία	1 / 4 / 2	313	108.472	570.295,94	0,68%
8500	- Ασφάλειες	1 / 0 / 0	12	7.400	9.465,02	0,01%
2700	- Βιομηχανικά Προϊόντα & Υπηρεσίες	5 / 10 / 2	635	158.168	574.471,72	0,68%
11000	- Δ.Α.Κ.	0 / 1 / 0	1	1	3,75	0,00%
5300	- Εμπόριο	1 / 3 / 1	508	68.430	1.739.820,84	2,06%
2300	- Κατασκευές & Υλικά Κατασκευών	4 / 8 / 3	1.352	411.916	2.878.339,47	3,41%
5500	- Μέσα Ενημέρωσης	2 / 0 / 0	6	1.608	484,58	0,00%
500	- Πετρέλαιο & Αέριο	0 / 2 / 0	987	168.713	1.145.108,89	1,36%
3700	- Προσωπικά & Οικιακά Αγαθά	4 / 5 / 3	444	186.752	1.085.239,41	1,29%
1700	- Πρώτες Ύλες	3 / 6 / 2	754	194.000	1.039.891,26	1,23%
5700	- Ταξίδια & Αναψυχή	3 / 4 / 2	1.468	514.392	4.651.729,88	5,51%
9500	- Τεχνολογία	2 / 3 / 4	425	277.391	267.904,33	0,32%
6500	- Τηλεπικοινωνίες	0 / 1 / 0	1.719	671.685	6.946.248,48	8,23%
8300	- Τράπεζες	0 / 9 / 0	8.475	56.457.294	56.884.474,40	67,37%
3500	- Τρόφιμα & Ποτά	2 / 6 / 1	176	30.012	274.113,83	0,32%
4500	- Υγεία	0 / 3 / 1	91	78.655	46.046,28	0,05%
7500	- Υπηρεσίες Κοινής Ωφέλειας	0 / 5 / 0	1.406	448.991	3.761.670,00	4,45%
1300	- Χημικά	1 / 2 / 2	78	38.487	67.875,49	0,08%
8700	- Χρηματοοικονομικές Υπηρεσίες	0 / 2 / 0	1.357	1.117.739	2.494.875,79	2,95%

Οι 10 Μετοχές με τη μεγαλύτερη Άνοδο & Πτώση

Κύρια Αγορά

Μετοχές με τη μεγαλύτερη Θετική μεταβολή τιμής	Τιμή κλεισ.	Μεταβ.	Μετοχές με τη μεγαλύτερη Αρνητική μεταβολή τιμής	Τιμή κλεισ.	Μεταβ.
QUALITY & RELIABILITY (ΚΟ)	0,678	2,73% #	MARFIN INVESTMENT GROUP (ΚΟ)	0,445	-4,71% α
LAMDA DEVELOPMENT(ΚΟ)	5,01	0,60% #	ΟΛΠ (ΚΟ)	17,00	-4,71% α
			ΟΠΑΠ (ΚΟ)	12,19	-4,02% α
			FOURLIS ΣΥΜΜΕΤΟΧΩΝ (ΚΟ)	5,30	-3,64% α
			ΜΥΤΙΛΗΝΑΙΟΣ (ΚΟ)	6,41	-3,46% α
			ΟΤΕ (ΚΟ)	10,29	-3,29% α
			ALPHA BANK (ΚΟ)	0,600	-3,23% α
			ΕΛΛΗΝ. ΧΡΗΜΑΤΙΣΤΗΡΙΑ-Χ.Α. (ΚΟ)	7,42	-3,01% α
			ΜΕΤΚΑ (ΚΟ)	12,10	-2,81% α
			ΝΙΟΗΛCO SA/NV (ΚΑ)	4,31	-2,71% α
Μετοχές με τη μεγαλύτερη Αξία Συναλλαγών	Αξία (χιλ. €)	Μεταβ.	Μετοχές με το μεγαλύτερο Όγκο Συναλλαγών	Όγκος	Μεταβ.
ΕΘΝΙΚΗ ΤΡΑΠΕΖΑ (ΚΟ)	20.421,78	-2,43% α	ALPHA BANK (ΚΟ)	20.192.120	-3,23% α
ALPHA BANK (ΚΟ)	12.240,28	-3,23% α	ΤΡΑΠΕΖΑ EUROBANK ERGASIAS (ΚΟ)	14.471.320	-2,04% α
ΠΕΙΡΑΙΩΣ ΤΡΑΠΕΖΑ (ΚΟ)	12.142,69	-1,25% α	ΕΘΝΙΚΗ ΤΡΑΠΕΖΑ (ΚΟ)	8.429.502	-2,43% α
ΟΤΕ (ΚΟ)	6.946,25	-3,29% α	ΠΕΙΡΑΙΩΣ ΤΡΑΠΕΖΑ (ΚΟ)	7.779.260	-1,25% α
ΤΡΑΠΕΖΑ EUROBANK ERGASIAS (ΚΟ)	4.857,65	-2,04% α	MARFIN INVESTMENT GROUP (ΚΟ)	834.091	-4,71% α
ΟΠΑΠ (ΚΟ)	4.094,63	-4,02% α	ΟΤΕ (ΚΟ)	671.685	-3,29% α
ΔΕΗ (ΚΟ)	3.326,92	-1,35% α	ΟΠΑΠ (ΚΟ)	333.266	-4,02% α
ΕΛΛΗΝ. ΧΡΗΜΑΤΙΣΤΗΡΙΑ-Χ.Α. (ΚΟ)	2.119,30	-3,01% α	ΔΕΗ (ΚΟ)	302.623	-1,35% α
ΤΙΤΑΝ (ΚΟ)	1.795,95	-2,67% α	ΑΤΤΙCΑ BANK Α.Τ.Ε. (ΚΟ)	292.922	-1,56% α
FOLLI-FOLLIE (ΚΟ)	1.733,71	-1,88% α	ΕΛΛΗΝ. ΧΡΗΜΑΤΙΣΤΗΡΙΑ-Χ.Α. (ΚΟ)	283.648	-3,01% α

Σημείωση: Απεικονίζονται οι Μετοχές που δεν ανήκουν στις Κατηγορίες Χαμηλής Διασποράς και Επιτήρησης και πραγματοποίησαν κατά τη διάρκεια της συνεδρίασης Αξία Συναλλαγών μεγαλύτερη από 10,000 Ευρώ.

Αναλυτικά Στοιχεία Συναλλαγών Αγοράς Παραγώγων

	Αριθμός Πράξεων	Όγκος	Ανοικτές θέσεις	Αξία Συναλλαγών
Σ.Μ.Ε. σε Δείκτες	520	3.873	56.959	7.269.812,50
FTSE/X.A. Large Cap	520	3.873	56.959	7.269.812,50
Σ.Μ.Ε. σε Μετοχές	1.324	13.064	275.488	4.926.779,31
ALPHA BANK (ΚΟ)	100	3.537	36.520	214.526,00
COCA-COLA HBC AG (ΚΟ)	2	2	363	3.479,00
ΩΛΓΕΙΑ ΚΟΡΙΝΘΟΥ (ΚΟ)	0	0	695	0,00
ΕΛΛΑΚΤΩΡ (ΚΟ)	16	75	1.658	28.355,00
ΤΡΑΠΕΖΑ EUROBANK ERGASIAS (ΚΟ)	26	767	60.914	25.817,90
EUROBANK PROPERTIES ΑΕΕΑΠ (ΚΟ)	26	93	323	86.580,00
ΕΥΔΑΠ (ΚΟ)	7	28	445	27.142,00
FOLLI-FOLLIE (ΚΟ)	7	8	252	25.195,00
FRIGOGLASS (ΚΟ)	6	35	1.206	12.395,00
ΓΕΚ ΤΕΡΝΑ (ΚΟ)	79	487	25.807	182.746,00
ΕΛΛΗΝ. ΧΡΗΜΑΤΙΣΤΗΡΙΑ-Χ.Α. (ΚΟ)	46	129	9.590	99.972,83
ΕΛΛΗΝΙΚΑ ΠΕΤΡΕΛΙΑΙΑ (ΚΟ)	48	228	8.104	133.957,00
ΙΝΤΡΑΛΟΤ (ΚΟ)	6	30	2.418	5.589,00
JUMBO (ΚΟ)	6	13	329	14.409,00
MARFIN INVESTMENT GROUP (ΚΟ)	15	97	26.362	4.360,50
ΜΕΤΚΑ (ΚΟ)	12	56	517	68.819,00
ΜΟΤΟΡ ΟΪΛ (ΚΟ)	34	132	499	106.803,00
ΜΥΤΙΛΗΝΑΙΟΣ (ΚΟ)	49	236	10.247	152.917,00
ΕΘΝΙΚΗ ΤΡΑΠΕΖΑ (ΚΟ)	130	2.228	35.362	540.908,00
ΟΠΑΠ (ΚΟ)	112	331	1.813	410.687,00
ΟΤΕ (ΚΟ)	220	1.234	13.949	1.280.861,00
ΟΛΠ (ΚΟ)	18	52	473	91.560,00
ΠΕΙΡΑΙΩΣ ΤΡΑΠΕΖΑ (ΚΟ)	111	2.377	26.774	372.232,00
ΔΕΗ (ΚΟ)	199	793	5.096	872.901,00
ΣΙΔΕΝΟΡ (ΚΟ)	1	1	1.130	143,00
ΤΕΡΝΑ ΕΝΕΡΓΕΙΑΚΗ (ΚΟ)	3	4	3.765	1.585,08
ΤΙΤΑΝ (ΚΟ)	35	66	458	151.998,00
ΒΙΟΗΑΛCO SA/NV (ΚΑ)	10	25	419	10.841,00
Δικαιώματα σε Δείκτες	8	119	10.859	219.225,00
FTSE/X.A. Large Cap	8	119	10.859	219.225,00
Δικαιώματα σε Μετοχές	0	0	657	0,00
ALPHA BANK (ΚΟ)	0	0	0	0,00
ΕΘΝΙΚΗ ΤΡΑΠΕΖΑ (ΚΟ)	0	0	510	0,00
ΟΠΑΠ (ΚΟ)	0	0	100	0,00
ΟΤΕ (ΚΟ)	0	0	2	0,00
ΠΕΙΡΑΙΩΣ ΤΡΑΠΕΖΑ (ΚΟ)	0	0	0	0,00
ΔΕΗ (ΚΟ)	0	0	45	0,00
Προϊόντα Δανεισμού Τίτλων - Συμβόλαια Ειδικού Τύπου	5	3.175	255.300	359.325,00
Stock Reverse Repos	4	3.170	28.432	356.390,00
Stock Repos	0	0	220.271	0,00
Συμβόλαια Επαναγοράς Ειδικού Τύπου	1	5	6.597	2.935,00
Συνολική Δραστηριότητα	1.857	20.231	599.263	12.775.141,81

Πληθος Χρεογράφων	Ονομ. Αξία	Μερίσματα [1] 2011 2012 2013	Ημερ. Τελευτ. Αποκοπής Μέρισμα [2]	Αποκοπής Δικαίωμα	Σημ.	Χρεόγραφα	Τιμή κλεισίματος	% μεταβ.	Προηγ. Κλείσιμο-ημ/νία	Άνοιγμα	Κατωτ Τιμή	Ανωτ Τιμή	Τελ Τιμή	Σταθμ Τιμή	Τελευταία ζήτηση [7]	Τελευταία προσφορά [7]	Ρ/Ε μετά φ. Χρήσιμ	Όγκος	Πράξεις	Αξία Συναλλαγών	Χ.Α. Εταιρείας (χιλ. €) [3,5]	Χαμηλό έτους	Υψηλό έτους	Κλάδος [4]	
1.750.955.549	0,600		19/5/2008	8/12/2011	4911	ΑΓΡΟΤΙΚΗ ΤΡΑΠΕΖΑ (ΚΟ)	0,155		30/7/2012												271.398,11	0,155	0,155	8355	
20.121.710	1,21		27/7/1992	12/3/2003	5002	ΒΑΛΚΑΝ ΑΚΙΝΗΤΑ (ΚΟ)	0,190		29/8/2013													3.823,12	0,190	0,190	8633
33.930.000	0,300		3/7/2006	30/5/2001	4865	ΒΟΘΟΣ ΜΠΑΜΠΗΣ (ΚΟ)	0,304		30/3/2012													10.314,72	0,304	0,304	8633
51.334.286	0,320		3/7/2000	18/12/2007	4548	ΣΑΟΣ (ΚΟ)	0,780		27/3/2009													40.040,74	0,780	0,780	2773
30.159.583	0,470		26/6/2008	29/12/2010	5047	ΔΙΑΣ ΙΧΘΥΕΙΣ (ΚΟ)	0,050		26/3/2014													1.507,98	0,040	0,092	3573
7.847.611	1,20		1/8/2007	28/9/2011	4939	ΕΔΡΑΣΗ - ΨΑΛΛΙΔΑΣ Χ. (ΚΟ)	0,150		19/11/2012													1.177,14	0,150	0,150	2357
13.692.227	1,47		7/7/2006	8/10/1999	5049	ΕΛΛΗΝΙΚΗ ΥΦΑΝΤΟΥΡΓΙΑ (ΚΟ)	0,117		31/3/2014													1.601,99	0,089	0,153	3763
24.605.397	0,400		29/6/1995	27/5/2002	4651	ΕΜΠΟΡΙΚΟΣ ΔΕΣΜΟΣ (ΚΟ)	0,080		28/5/2010													2.134,04	0,080	0,080	3722
1.182.903	0,400		1/7/1996	27/5/2002	4652	ΕΜΠΟΡΙΚΟΣ ΔΕΣΜΟΣ (ΠΟ)	0,140		28/9/2009													2.134,04	0,140	0,140	3722
105.423.498	0,510		1/7/2004	28/12/2005	4920	ΑΒΕΝΙΡ Α.Ε. (ΚΟ)	0,046		30/8/2012													4.849,48	0,046	0,046	5752
5.750.000	0,300		12/12/2008	12/12/2011	4929	ΗΛΕΚΤΡΟΝΙΚΗ ΑΘΗΝΩΝ (ΚΟ)	0,480		7/9/2012													2.760,00	0,480	0,480	5375
21.920.570	0,300		3/7/2007	13/12/1999	4702	ΚΑΡΔΑΣΙΛΑΡΗΣ (ΚΟ)	0,140		30/11/2010													3.068,88	0,140	0,140	3577
24.619.524	0,500		10/10/1986	30/12/2002	4914	ΚΕΡΑΜΕΙΑ ΑΛΛΑΤΙΝΗ (ΚΟ)	0,088		27/8/2012													2.166,52	0,088	0,088	8633
20.663.047	1,20		21/8/2000	5/3/2003	4764	ΚΛΩΝΑΤΕΞ (ΚΟ)	0,040		9/5/2011													1.453,75	0,040	0,040	3763
7.840.373	1,20		18/7/2002	5/3/2003	4765	ΚΛΩΝΑΤΕΞ (ΠΟ)	0,080		9/5/2011													1.453,75	0,080	0,080	3763
89.616.200	0,300		21/8/2000	28/6/2007	4616	ΕΝΩΜΕΝΗ ΚΛΩΣΤΟΥΦΑΝΤΟΥΡΓΙΑ (ΚΟ)	0,050		25/2/2010													4.480,81	0,050	0,050	3763
9.550.386	0,500		1/7/1997	12/6/2008	4626	ΠΡΑΞΙΤΕΛΕΙΟ (ΚΟ)	0,390		11/3/2010													4.430,09	0,390	0,390	4533
1.306.368	0,500		1/7/1997	12/6/2008	4627	ΠΡΑΞΙΤΕΛΕΙΟ (ΠΟ)	0,540		15/12/2009													4.430,09	0,540	0,540	4533
17.544.600	0,600		3/7/2000	1/8/2000	4868	ΚΟΥΜΠΑΣ ΣΥΜΜΕΤΟΧΩΝ (ΚΟ)	0,132		29/3/2012													2.315,89	0,132	0,132	8775
1.795.140.547	1,00		31/5/2011	19/4/2012	4951	ΚΥΠΡΟΥ ΤΡΑΠΕΖΑ (ΚΟ)	0,207		15/3/2013													371.594,09	0,207	0,207	8355
15.015.000	1,60		1/7/2002	2/2/2000	4603	ΜΑΞΙΜ ΠΕΡΤΣΙΝΙΔΗΣ (ΚΑ)	0,100		30/11/2009													1.501,50	0,100	0,100	3763
66.937.526	0,700		13/8/2010	21/5/2003	5003	ΜΗΧΑΝΙΚΗ (ΚΟ)	0,100		29/8/2013													9.186,78	0,100	0,100	2357
25.968.987	0,700		13/8/2010	21/5/2003	5004	ΜΗΧΑΝΙΚΗ (ΠΟ)	0,096		29/8/2013													9.186,78	0,096	0,096	2357
23.463.874	0,800		23/5/2003	21/12/1999	4918	ΝΕΩΡΙΟΝ (ΚΟ)	0,125		28/8/2012													2.932,98	0,125	0,125	2753
20.210.127	1,53		27/6/1997	20/3/2000	5061	ΠΑΡΝΑΣΣΟΣ (ΚΟ)	0,070		29/5/2014													1.414,71	0,065	0,172	8775
25.583.146	0,300		25/6/2001	3/12/2008	4723	ΠΕΤΖΕΤΑΚΙΣ Α. (ΚΟ)	0,260		28/1/2011													6.651,62	0,260	0,260	1357
510.840	1,00		15/7/2008	21/11/2013	5036	ΤΡΟΠΑΙΑ ΣΥΜΜΕΤΟΧΙΚΗ (ΚΟ)	2,00		30/3/2012													1.021,68	0,020	2,00	3722
60.221.300	0,400		1/7/2002	1/11/2010	5022	ΣΕΛΜΑΝ (ΚΟ)	0,080		19/11/2013							600@0,080						4.817,70	0,080	0,080	2353
284.465.964	3,70		20/6/2008	15/6/2009	4913	ΤΑΧΥΔΡΟΜΙΚΟ ΤΑΜΕΙΟΥΧΤΗΡΙΟ (ΚΟ)	0,168		30/8/2012													47.790,28	0,168	0,168	8355
54.547.634	0,500		25/4/2005	21/1/2009	4860	ΤΕΓΟΠΟΥΛΟΣ Χ.Κ. (ΚΟ)	0,038		23/3/2012													2.072,81	0,038	0,038	5557
13.920.000	0,320		19/11/2001	1/8/2000	4726	ΤΕΞΑΠΡΕΤ (ΚΟ)	0,080		23/2/2011													1.113,60	0,080	0,080	3763
6.523.780	0,530		1/7/2002	6/3/2001	4971	ΤΕΧΝΙΚΕΣ ΕΚΔΟΣΕΙΣ (ΚΟ)	0,006		29/5/2013													39,14	0,006	0,006	5557
7.326.648	1,00		26/7/2006	24/7/2001	4921	ΦΙΝΤΕΞΠΟΡΤ (ΚΟ)	0,328		29/6/2012													2.403,14	0,328	0,328	3763
26.408.040	0,300		1/7/1997	26/5/1999	4464	ΧΑΛΥΒΔΟΦΥΛΩΝ (ΚΟ)	0,120		28/11/2008													3.168,96	0,120	0,120	1757
71.683.906	0,400		15/6/2005	5/2/2008	4953	ΧΑΤΖΗΔΑΝΝΟΥ (ΚΟ)	0,026		28/3/2013													1.863,78	0,026	0,026	3763
21.382.067	0,300		2/10/2006	15/2/2006	4628	ΑΤΕΡΜΩΝ (ΚΟ)	0,120		31/3/2010													2.565,85	0,120	0,120	5555
5.025.000	0,300		5/7/2005	14/3/2002	5023	AL SINCO (ΚΟ)	0,043		27/11/2013													216,08	0,043	0,043	3763

Πληθος Χρεογράφων	Ονομ. Αξία	Μερίσματα [1]			Ημερ.Τελευτ. Μέρισμα [2]	Αποκοπή Δικαίωμα	Σημ.	Χρεόγραφο	Τιμή κλεισίματος	% μεταβ.	Προηγ. Κλείσιμο- ημ/νία	Άνοιγμα	Κατωτ Τιμή	Ανωτ Τιμή	Τελ Τιμή	Σταθμ Τιμή	Τελευταία ζήτηση [7]	Τελευταία προσφορά [7]	P/E μετά φ.	Χρήσιμ Όγκος	Πράξεις	Αξία Συναλλαγών	Χ.Α. Εταιρείας (χιλ. €) [3,5]	Χαμηλό έτους	Υψηλό έτους	Κλάδος [4]
		2011	2012	2013																						
13.555.100	1,00	---	---	---	8/7/2005	4576	MICROLAND COMPUTERS (ΚΟ)	0,640	---	0,640	14/7/2009	---	---	---	---	---	---	---	---	---	---	---	8.675,26	0,640	0,640	5379
42.501.273	0,300	---	---	---	26/6/2007	10/8/2009	4993	NUTRIART (ΚΟ)	0,049	---	0,049	21/6/2013	---	---	---	---	---	---	---	---	---	---	2.082,56	0,049	0,049	3577
62.683.822	0,300	---	---	---	27/5/2008	9/1/2006	4830	PROTON ΤΡΑΠΕΖΑ Α.Ε. (ΚΟ)	0,180	---	0,180	7/10/2011	---	---	---	---	---	---	---	---	---	---	11.283,09	0,180	0,180	8355
26.262.660	0,900	---	---	---	1/7/2008	24/2/2011	4954	SPRIDER STORES (ΚΟ)	0,031	---	0,031	28/3/2013	---	---	---	---	---	---	---	---	---	---	814,14	0,031	0,031	5371
144.688.060	0,600	---	---	---	21/4/2008	10/3/2010	4982	T BANK (ΚΟ)	0,048	---	0,048	30/11/2011	---	---	---	---	---	---	---	---	---	---	6.945,03	0,048	0,048	8355

Κατάσταση σε Αναστολή

Σημειώσεις Χρεογράφων

Κωδικός	Κείμενο σημείωσης
()	- Προσαρμοσμένα Μερίσματα λόγω διανομής Δωρεάν μετοχών.
*	- Τελευταία προσαρμοσμένη τιμή κλεισίματος.
[1]	- Καθαρά μερίσματα.
[2]	- Στη στήλη "Ημερ. Αποκοπής τελευταίου δικαιώματος" αναφέρεται η Ημερομηνία εισαγωγής για Νέες Εταιρείες.
[3]	- Η Χρηματιστηριακή αξία αναφέρεται στο σύνολο των μετοχών
[4]	- Η κωδικοποίηση των Κλάδων Οικονομικής Δραστηριότητας του Χ.Α. παρουσιάζονται στο Παράρτημα Α
[5]	- Η Χρηματιστηριακή Αξία αναφέρεται στο σύνολο των κατηγοριών μετοχών (εφόσον έχουν εισαχθεί περισσότερες της μιας κατηγορίες) και δεν αναφέρεται σε επιμέρους κατηγορίες μετοχών μιας εταιρείας.
[6]	- Ρ/Ε μεγαλύτερο του 100
[7]	- Τελευταία εικόνα του Βιβλίου Εντολών πριν το τέλος της συνεδρίασης
4446	- Μεταφορά στην κατηγορία Επιτήρησης από 20/10/2008.
4447	- Μεταφορά στην κατηγορία Επιτήρησης από 21/10/2008.
4464	- Αναστολή διαπραγμάτευσης από 1/12/2008.
4548	- Αναστολή διαπραγμάτευσης από 1/4/2009.
4554	- Μεταφορά στην κατηγορία Επιτήρησης από 6/4/2009.
4576	- Αναστολή διαπραγμάτευσης από 15/7/2009.
4603	- Αναστολή διαπραγμάτευσης από 1/12/2009.
4616	- Αναστολή διαπραγμάτευσης από 25/2/2010.
4626	- Αναστολή διαπραγμάτευσης από 1/4/2010.
4627	- Αναστολή διαπραγμάτευσης από 1/4/2010.
4628	- Αναστολή διαπραγμάτευσης από 1/4/2010.
4629	- Μεταφορά στην κατηγορία Επιτήρησης από 12/4/2010.
4651	- Αναστολή διαπραγμάτευσης από 1/6/2010.
4652	- Αναστολή διαπραγμάτευσης από 1/6/2010.
4690	- Μεταφορά στην κατηγορία Επιτήρησης από 4/4/2006.
4702	- Αναστολή διαπραγμάτευσης από 1/12/2010.
4723	- Αναστολή διαπραγμάτευσης από 31/1/2011.
4726	- Αναστολή διαπραγμάτευσης από 1/3/2011.
4750	- Μεταφορά στην "Κατηγορία Επιτήρησης" από 8/4/2011.
4764	- Αναστολή διαπραγμάτευσης από 20/5/2011.
4765	- Αναστολή διαπραγμάτευσης από 20/5/2011.
4795	- Το υπόλοιπο μικτό ποσό μερίσματος ανά μετοχή ανέρχεται σε € 0,30 για τη χρήση 2010, από το οποίο παρακρατείται φόρος 21% επί του συνολικού μερίσματος χρήσεως 2010 ανά μετοχή, ήτοι 0,45.
4808	- Μεταφορά στην κατηγορία Επιτήρησης από 6/9/2011.
4814	- Μεταφορά στην Κατηγορία Χαμηλής Διασποράς από 30/5/2011.
4815	- Μεταφορά στην Κατηγορία Χαμηλής Διασποράς από 30/5/2011.
4816	- Μεταφορά στην Κατηγορία Χαμηλής Διασποράς από 30/5/2011.
4817	- Μεταφορά στην Κατηγορία Χαμηλής Διασποράς από 30/5/2011.
4820	- Μεταφορά στην κατηγορία Χαμηλής Διασποράς από 18/4/2008.
4822	- Μεταφορά στην κατηγορία Χαμηλής Διασποράς από 30/5/2011.
4823	- Μεταφορά στην κατηγορία Χαμηλής Διασποράς από 4/4/2006.
4827	- Μεταφορά στην κατηγορία Χαμηλής Διασποράς από 5/5/2010.
4830	- Αναστολή διαπραγμάτευσης από 10/10/2011.
4833	- Μεταφορά στην κατηγορία Επιτήρησης από 6/5/2010.
4844	- Μεταφορά στην κατηγορία Επιτήρησης από 8/4/2011.
4847	- Μεταφορά στην Κατηγορία Επιτήρησης από 3/7/2009.
4860	- Αναστολή διαπραγμάτευσης από 30/3/2012.
4865	- Αναστολή διαπραγμάτευσης από 2/4/2012.
4868	- Αναστολή διαπραγμάτευσης από 2/4/2012.
4879	- Μεταφορά στην Κατηγορία Επιτήρησης από 10/4/2012.
4881	- Μεταφορά στην Κατηγορία Επιτήρησης από 10/4/2012.
4882	- Μεταφορά στην Κατηγορία Επιτήρησης από 10/4/2012.
4884	- Μεταφορά στην Κατηγορία Επιτήρησης από 10/4/2012.

Σημειώσεις Χρεογράφων

Κωδικός	Κείμενο σημείωσης
4885	- Μεταφορά στην Κατηγορία Επιτήρησης από 10/4/2012.
4886	- Μεταφορά στην Κατηγορία Επιτήρησης από 10/4/2012.
4887	- Μεταφορά στην Κατηγορία Επιτήρησης από 10/4/2012.
4888	- Μεταφορά στην Κατηγορία Επιτήρησης από 10/4/2012.
4911	- Αναστολή διαπραγμάτευσης από 30/7/2012.
4912	- Μεταφορά στην κατηγορία Επιτήρησης από 31/7/2012.
4913	- Αναστολή διαπραγμάτευσης από 30/8/2012.
4914	- Αναστολή διαπραγμάτευσης από 31/8/2012.
4918	- Αναστολή διαπραγμάτευσης από 31/8/2012.
4920	- Αναστολή διαπραγμάτευσης από 31/8/2012.
4921	- Αναστολή διαπραγμάτευσης από 31/8/2012.
4929	- Αναστολή διαπραγμάτευσης από 1/10/2012.
4937	- Μεταφορά στην κατηγορία ΠΡΟΣ ΔΙΑΓΡΑΦΗ από 30/11/2012.
4938	- Μεταφορά στην κατηγορία ΠΡΟΣ ΔΙΑΓΡΑΦΗ από 30/11/2012.
4939	- Αναστολή διαπραγμάτευσης από 30/11/2012.
4951	- Αναστολή διαπραγμάτευσης από 19/3/2013.
4953	- Αναστολή διαπραγμάτευσης από 2/4/2013.
4954	- Αναστολή διαπραγμάτευσης από 2/4/2013.
4955	- Μεταφορά στην Επιτήρηση από 5/4/2013.
4956	- Μεταφορά στην Επιτήρηση από 5/4/2013.
4957	- Μεταφορά στην Επιτήρηση από 5/4/2013.
4958	- Μεταφορά στην Επιτήρηση από 5/4/2013.
4959	- Μεταφορά στην Επιτήρηση από 5/4/2013.
4960	- Μεταφορά στην Επιτήρηση από 5/4/2013.
4961	- Μεταφορά στην Επιτήρηση από 5/4/2013.
4971	- Αναστολή διαπραγμάτευσης από 3/6/2013.
4977	- Μεταφορά στην Κατηγορία "Επιτήρησης" από 11/6/2013.
4978	- Από 11/6/2013, μεταφορά στην Κατηγορία Επιτήρησης.
4982	- Αναστολή διαπραγμάτευσης από 1/12/2011.
4983	- Μεταφορά στην κατηγορία Επιτήρησης από 5/4/2013.
4985	- Μεταφορά στην "Κατηγορία Επιτήρησης" από 8/4/2011.
4986	- Μεταφορά στην κατηγορία Χαμηλής Διασποράς από 30/5/2011.
4993	- Αναστολή διαπραγμάτευσης από 21/6/2013 (15:18).
4997	- Μεταφορά στην Κατηγορία Επιτήρησης από 21/12/2009. - Δεν έχουν εισαχθεί οι 6.870.053 νέες (ΚΑ) μετοχές, οι οποίες προέκυψαν από την πρόσφατη ΑΜΚ με καταβολή μετρητών.
5002	- Αναστολή διαπραγμάτευσης από 30/08/2013.
5003	- Αναστολή διαπραγμάτευσης από 30/08/2013.
5004	- Αναστολή διαπραγμάτευσης από 30/08/2013.
5007	- Μεταφορά στην κατηγορία Επιτήρησης, από 11/10/2013.
5008	- Μεταφορά στην Κατηγορία Επιτήρησης από 8/4/2011.
5022	- Αναστολή διαπραγμάτευσης από 2/12/2013.
5023	- Αναστολή διαπραγμάτευσης από 2/12/2013.
5031	- Δεν έχουν εισαχθεί οι 612.300 νέες (ΚΟ) μετοχές, οι οποίες προέκυψαν από την πρόσφατη ΑΜΚ με καταβολή μετρητών.
5033	- Μεταφορά στην κατηγορία Επιτήρησης από τις 25/11/2011. Δεν έχουν εισαχθεί 97.144.575 νέες (ΚΟ) μετοχές, οι οποίες προέκυψαν από την πρόσφατη ΑΜΚ με καταβολή μετρητών.
5036	- Η μετοχή της εταιρίας βρίσκεται σε καθεστώς αναστολής διαπραγμάτευσης από 2/4/2012. Κατά τη διάρκεια της αναστολής, η εταιρία προέβη σε reverse split μετοχών, με βάση το οποίο αναπροσαρμόστηκε μετά την ολοκλήρωση της εταιρικής πράξης ο αριθμός των μετοχών της εταιρίας αλλά και αναλογικά η τελευταία τιμή κλεισίματος της μετοχής της 30/03/2012.
5046	- Μεταφορά στην κατηγορία Χαμηλής Διασποράς από 8/4/2011.
5047	- Αναστολή διαπραγμάτευσης από 27/3/2014.
5049	- Σε αναστολή διαπραγμάτευσης από 1/4/2014.
5053	- Μεταφορά στην κατηγορία ΠΡΟΣ ΔΙΑΓΡΑΦΗ από 10/4/2014.
5054	- Μεταφορά στην Κατηγορία Επιτήρησης από 10/04/2014.
5055	- Μεταφορά στην Κατηγορία Επιτήρησης από 10/4/2014.

Σημειώσεις Χρεογράφων

Κωδικός	Κείμενο σημείωσης
5056	- Μεταφορά στην κατηγορία Επιτήρησης από 14/4/2014.
5057	- Μεταφορά στην κατηγορία Επιτήρηση από τις 29/12/2011.
5058	- Μεταφορά στην κατηγορία Επιτήρηση από τις 29/12/2011.
5059	- Μεταφορά στην κατηγορία Χαμηλής Διασποράς από 2/6/2014.
5061	- Αναστολή διαπραγμάτευσης από 2/6/2014.
5062	- Μεταφορά στην κατηγορία ΠΡΟΣ ΔΙΑΓΡΑΦΗ από 4/6/2014.

Στοιχεία Συναλλαγών Πακέτων

Μετοχές	Όγκος πακέτου	Τιμή πακέτου	Αξία πακέτου	Ωρα έγκρισης	Σημείωση
ALPHA ΤΡΑΠΕΖΑ (ΤΠΔ)	450.000	1,56	702.000,00	11:07:29	20
ALPHA ΤΡΑΠΕΖΑ (ΤΠΔ)	250.000	1,56	390.000,00	11:18:29	20
ALPHA ΤΡΑΠΕΖΑ (ΤΠΔ)	250.000	1,56	390.000,00	11:28:02	20
ALPHA ΤΡΑΠΕΖΑ (ΤΠΔ)	250.000	1,52	380.000,00	12:09:29	20
ΤΡ. ΠΕΙΡΑΙΩΣ (ΤΠΔ)	500.000	0,840	420.000,00	13:29:27	20
ALPHA ΤΡΑΠΕΖΑ (ΤΠΔ)	500.000	1,53	765.000,00	13:55:22	20
ALPHA ΤΡΑΠΕΖΑ (ΤΠΔ)	400.000	1,53	612.000,00	14:16:34	20
ALPHA BANK (ΚΟ)	2.000.000	0,610	1.220.000,00	14:50:12	20
ALPHA BANK (ΚΟ)	775.694	0,611	473.561,19	16:35:21	20
ΔΕΗ (ΚΟ)	67.924	10,95	743.767,80	17:11:31	20
ΠΕΙΡΑΙΩΣ ΤΡΑΠΕΖΑ (ΚΟ)	162.000	1,55	251.100,00	17:12:16	20
ΤΡΑΠΕΖΑ EUROBANK ERGASIAS (ΚΟ)	1.034.546	0,336	347.607,46	17:13:49	20

Σημειώσεις πακέτων

2 - Πακέτο Διακανονισμού SPOT 1 ή SPOT 2	11 - Ενεργητικό Εταιρίας > 500 δις
3 - Πακέτο με Short Selling	12 - Προσφορά προς πώληση μέσω ΧΑ
4 - Πακέτο με Buy to Close	13 - Εκποιήσεις ΥΠΕΘΟ
6 - Ταυτόχρονη Κατάρτιση	14 - Πακέτο Αποκατάστασης
7 - Σύμφωνο Επαναγοράς	15 - Πακέτο Ειδικού Διαπραγματευτή
8 - Επίτευξη Διασποράς (μη εισηγμένων)	16 - Πακέτο Ανοικτής Πώλησης
9 - Επίτευξη Διασποράς (εισηγμένων)	18 - Πακέτο Διακανονισμού SPOT 1
10 - Με Πλειοψηφία του Ελλ. Δημοσίου (> 50 δις)	20 - Πακέτο Μεθόδου 6-1

Στοιχεία Συναλλαγών Δικαιωμάτων

Ημερ. αποκοπής	Έναρξη εξάσκησης	Λήξη εξάσκησης	Λήξη διαπρ/σης	Δικαιώματα	Κατωτ Τιμή	Ανωτ Τιμή	Τιμή κλεισ.	Τελευταία ζήτηση	Τελευταία προσφορά	Όγκος	Πράξεις	Αξία Συναλλαγών
----------------	------------------	----------------	----------------	------------	------------	-----------	-------------	------------------	--------------------	-------	---------	-----------------

Δεν υπάρχουν Συναλλαγές Δικαιωμάτων.

Στοιχεία Δανεισμού Τίτλων

Μετοχές	Δανεισμός Τίτλων μέσω ΕΧΑΕ (τεμάχια)	Δανεισμός Τίτλων μέσω ΟΤC [1] [1]	Σύνολα [2]
ALPHA BANK (ΚΟ)	2.617.100	72.487.738	75.104.838
ALPHA ΤΡΑΠΕΖΑ (ΤΠΔ)	---	36.300	36.300
COCA-COLA HBC AG (ΚΟ)	13.800	72.576	86.376
EUROBANK PROPERTIES ΑΕΕΑΠ (ΚΟ)	20.800	39.369	60.169
FOLLI-FOLLIE (ΚΟ)	17.600	520.898	538.498
FOURLIS ΣΥΜΜΕΤΟΧΩΝ (ΚΟ)	6.700	3.850	10.550
FRIGOGLASS (ΚΟ)	2.800	---	2.800
JUMBO (ΚΟ)	3.800	1.684	5.484
LAMDA DEVELOPMENT(ΚΟ)	---	10.377	10.377
MARFIN INVESTMENT GROUP (ΚΟ)	31.800	728.474	760.274
ΑΓΡΟΤΙΚΗ ΤΡΑΠΕΖΑ (ΚΟ)	---	69.000	69.000
ΓΕΚ ΤΕΡΝΑ (ΚΟ)	2.000	---	2.000
ΔΕΗ (ΚΟ)	101.000	24.804	125.804
ΕΘΝΙΚΗ ΤΡΑΠΕΖΑ (ΚΟ)	310.500	3.256.736	3.567.236
ΕΛΛΑΚΤΩΡ (ΚΟ)	17.600	---	17.600
ΕΛΛΗΝ. ΧΡΗΜΑΤΙΣΤΗΡΙΑ-Χ.Α. (ΚΟ)	16.100	2.044	18.144
ΕΛΛΗΝΙΚΑ ΠΕΤΡΕΛΑΙΑ (ΚΟ)	123.200	461.862	585.062
ΕΥΑΘ (ΚΟ)	400	---	400
ΕΥΔΑΠ (ΚΟ)	29.400	---	29.400
ΙΝΤΡΑΛΟΤ (ΚΟ)	4.800	2.000	6.800
ΚΥΠΡΟΥ ΤΡΑΠΕΖΑ (ΚΟ)	---	102.899	102.899
ΜΕΤΚΑ (ΚΟ)	6.000	---	6.000
ΜΟΤΟΡ ΟΪΛ (ΚΟ)	25.600	37.129	62.729
ΜΥΤΙΛΗΝΑΙΟΣ (ΚΟ)	6.700	---	6.700
ΟΛΠ (ΚΟ)	3.000	20	3.020
ΟΠΑΠ (ΚΟ)	79.700	26.346	106.046
ΟΤΕ (ΚΟ)	55.000	178.746	233.746
ΠΕΙΡΑΙΩΣ ΤΡΑΠΕΖΑ (ΚΟ)	83.200	18.696.317	18.779.517
ΣΩΛΓΕΙΑ ΚΟΡΙΝΘΟΥ (ΚΟ)	200	---	200
ΤΕΡΝΑ ΕΝΕΡΓΕΙΑΚΗ (ΚΟ)	1.200	2.000	3.200
ΤΙΤΑΝ (ΚΟ)	60.300	1.648	61.948
ΤΡΑΠΕΖΑ EUROBANK ERGASIAS (ΚΟ)	635.100	20.123.098	20.758.198

Σημειώσεις Δανεισμού Τίτλων

[1] - Τα στοιχεία Συναλλαγές Δανεισμού Τίτλων μέσω ΟΤC εμφανίζονται όπως δηλώνονται από τους χειριστές ΣΑΤ και αφορούν τις ποσότητες που έχουν εκκαθαριστεί και καταγραφεί στο ΣΑΤ έως και τη προηγούμενη εργάσιμη ημέρα.

Στοιχεία Συναλλαγών Εκποιήσεων

Μετοχές	Όγκος Συναλλαγών	Αριθμός Πράξεων	Αξία Συναλλαγών	Σημείωση
Δεν πραγματοποιήθηκαν Εκποιήσεις Μετοχών.				

Σημειώσεις Εκποιήσεων

- 1 - Κανονική Εκποίηση.
- 2 - Εκποίηση Ενσώματων Ονομαστικών Μετοχών.
- 3 - Εκποίηση Αδιάθετων Κλασματικών Υπολοίπων.

Στοιχεία Συναλλαγών Εκποιήσεων Ενσώματων Ονομαστικών Μετοχών

Μετοχές	Ημερ/νία έναρξης	Ημερ/νία λήξης	Αρχικό πλήθος	Διαθέσιμο πλήθος	Ημερομηνία	Μέση τιμή (ημέρας)	Μέση τιμή (περιόδου)	Αριθμός Πράξεων	Όγκος Συναλλαγών	Αξία Συναλλαγών
---------	------------------	----------------	---------------	------------------	------------	--------------------	----------------------	-----------------	------------------	-----------------

Δεν πραγματοποιήθηκαν Εκποιήσεις Ενσώματων Ονομαστικών Μετοχών.

Σημειώσεις Εκποιήσεων

Σύμφωνα με την Απόφαση 1/380/04.05.2006 της Επιτροπής Κεφαλαιαγοράς εκποιούνται μέσω του Χρηματιστηρίου Αθηνών με επιμέλεια της εκδότριας εταιρείας, οι ενσώματες ονομαστικές μετοχές που δεν έχουν κατατεθεί στην εκδότρια προς αποϋλοποίηση. Η εκποίηση διενεργείται σύμφωνα με τον τρόπο που ορίζεται στο άρθρο 99Α του Κανονισμού του Χρηματιστηρίου Αθηνών.

Στοιχεία Ενεργητικού Διαπραγματεύσιμων Αμοιβαίων Κεφαλαίων (Δ.Α.Κ.)

	Ημερομηνία συναλλαγών	Δημιουργία / Εξαγορά	Αριθ. Μερ. (T-1)	Νέα Μερ. (T-1)	Εξαγορασθ. Μερ. (T-1)	Μερίδια (T) [1]	Αξία Ενεργητικού [2]	Καθαρή Τιμή	Μέρισμα/Μερίδι	Ημερ. Αποκοπής
NBGAM ETF ΓΔ Χ.Α.	31/7/2014	25.000	294.878	---	---	294.878	3.898.880,00	13,2220	---	27/10/2011
ALPHA ETF FTSE Athex Large Cap	31/7/2014	50.000	5.848.618	---	---	5.848.618	22.478.750,00	3,8434	0,05	1/7/2013
NBGAM ETF GREECE & TURKEY 30	31/7/2014	25.000	388.550	---	---	388.550	3.499.311,00	9,0061	---	27/10/2011

Σημειώσεις Δ.Α.Κ.

[1] - Αριθμ. μεριδίων (T) = Αριθμ. μεριδίων (T-1) + Νεοεκδιθέντα μερίδια (T-1) - Εξαγορασθέντα μερίδια (T-1)

[2] - Περιλαμβάνονται και τα μερίδια που δημιουργήθηκαν / εξαγοράσθηκαν την ημέρα T-1.

Περιγραφή	Στοιχεία
Όνομασία Δ.Α.Κ.	ALPHA ETF FTSE Athex Large Cap
Σύμβολο Δ.Α.Κ. (GR)	ΑΔΑΚ
Σύμβολο Δ.Α.Κ. (EN)	AETF
ISIN Δ.Α.Κ.	GRF000013000
Κατηγορία Διαπραγμάτευσης	Διαπραγματεύσιμα Αμοιβαία Κεφάλαια (Δ.Α.Κ.)
Τύπος Δ.Α.Κ.	Μετοχών
Τρόπος διαχείρισης	Παθητικός
Επενδυτική Στρατηγική	Σκοπός της επενδυτικής πολιτικής του Αμοιβαίου Κεφαλαίου είναι η αναπαραγωγή της αποδόσεως του Δείκτη FTSE/X.A. Large Cap του Χρηματιστηρίου Αθηνών σε όρους Ευρώ, ακολουθώντας πλήρως και πανομοιότυπως τη σύνθεση του υποκείμενου Δείκτη.
Εκδότης	ΑΛΦΑ ASSET MANAGEMENT Α.Ε.Δ.Α.Κ.
Εταιρεία Διαχείρισης	ΑΛΦΑ ASSET MANAGEMENT Α.Ε.Δ.Α.Κ.
Ειδικοί Διαπραγματευτές	ΑΛΦΑ FINANCE Α.Χ.Ε.Π.Ε.Υ. , ΕΘΝΙΚΗ ΧΡΗΜΑΤΙΣΤΗΡΙΑΚΗ Α.Χ.Ε.Π.Ε.Υ.
Θεματοφύλακας	ΑΛΦΑ ΤΡΑΠΕΖΑ Α.Ε.
Σύμβολο Δείκτη (GR)	FTSE
Σύμβολο Δείκτη (EN)	FTSE
Όνομασία Δείκτη	FTSE/X.A. Large Cap
ISIN Δείκτη	GRI99201A006
Κλάσμα Δείκτη [1]	1/100
Αρχική Τιμή Μεριδίου	21,76
Συνολικός Αριθμός Μεριδίων [2]	5.848.618
Ημερομηνία πρώτης Έκδοσης	14/1/2008
Ημερομηνία έναρξης Διαπραγμάτευσης	24/1/2008
Νόμισμα Διαπραγμάτευσης	ΕΥΡΩ
Νόμισμα Ενεργητικού	ΕΥΡΩ
Αρχική Αξία Ενεργητικού [3]	3.000.000,00
Αριθμ. Μεριδίων για Δημιουργία-Εξαγορά [4]	50.000
Αμοιβή Διαχείρισης	0,375

Σημειώσεις Δ.Α.Κ.

[1] - Το κλάσμα της τιμής του δείκτη που αποτελεί η τιμή της πρώτης έκδοσης

[2] - Ο αριθμός μεριδίων που διαπραγματεύθηκαν στο Χρηματιστήριο την ημέρα T

[3] - Η αξία του ενεργητικού κατά την έκδοση

[4] - Ο αριθμός μεριδίων που απαιτείται κατά τη διαδικασία δημιουργίας εξαγοράς

Περιγραφή	Στοιχεία
Όνομασία Δ.Α.Κ.	NBGAM ETF ΓΔ Χ.Α.
Σύμβολο Δ.Α.Κ. (GR)	ΔΑΚΓΔ
Σύμβολο Δ.Α.Κ. (EN)	ETFASE
ISIN Δ.Α.Κ.	GRF000054004
Κατηγορία Διαπραγμάτευσης	Διαπραγματεύσιμα Αμοιβαία Κεφάλαια (Δ.Α.Κ.)
Τύπος Δ.Α.Κ.	Μετοχών
Τρόπος διαχείρισης	Παθητικός
Επενδυτική Στρατηγική	Επενδυτικός σκοπός του Αμοιβαίου Κεφαλαίου είναι η αναπαραγωγή της σύνθεσης του Γενικού Δείκτη Τιμών του Χρηματιστηρίου Αθηνών και η επίτευξη της απόδοσης του Δείκτη.
Εκδότης	ΕΘΝΙΚΗ ASSET MANAGEMENT ΑΕΔΑΚ
Εταιρεία Διαχείρισης	ΕΘΝΙΚΗ ASSET MANAGEMENT ΑΝΩΝΥΜΗ ΕΤΑΙΡΙΑ ΔΙΑΧΕΙΡΙΣΕΩΣ ΑΜΟΙΒΑΙΩΝ ΚΕΦΑΛΑΙΩΝ
Ειδικοί Διαπραγματευτές	ΕΘΝΙΚΗ ΧΡΗΜΑΤΙΣΤΗΡΙΑΚΗ Α.Χ.Ε.Π.Ε.Υ.
Θεματοφύλακας	ΕΘΝΙΚΗ ΤΡΑΠΕΖΑ ΤΗΣ ΕΛΛΑΔΟΣ Α.Ε.
Σύμβολο Δείκτη (GR)	ΓΔ
Σύμβολο Δείκτη (EN)	GD
Όνομασία Δείκτη	Γενικός Δείκτης Τιμών Χ.Α.
ISIN Δείκτη	GRI99117A004
Κλάσμα Δείκτη [1]	1/100
Αρχική Τιμή Μεριδίου	21,61
Συνολικός Αριθμός Μεριδίων [2]	294.878
Ημερομηνία πρώτης Έκδοσης	24/6/2009
Ημερομηνία έναρξης Διαπραγμάτευσης	29/6/2009
Νόμισμα Διαπραγμάτευσης	ΕΥΡΩ
Νόμισμα Ενεργητικού	ΕΥΡΩ
Αρχική Αξία Ενεργητικού [3]	4.495.405,02
Αριθμ. Μεριδίων για Δημιουργία-Εξαγορά [4]	25.000
Αμοιβή Διαχείρισης	0,600

Σημειώσεις Δ.Α.Κ.

[1] - Το κλάσμα της τιμής του δείκτη που αποτελεί η τιμή της πρώτης έκδοσης

[2] - Ο αριθμός μεριδίων που διαπραγματεύθηκαν στο Χρηματιστήριο την ημέρα T

[3] - Η αξία του ενεργητικού κατά την έκδοση

[4] - Ο αριθμός μεριδίων που απαιτείται κατά τη διαδικασία δημιουργίας εξαγοράς

Περιγραφή	Στοιχεία
Όνομασία Δ.Α.Κ.	NBGAM ETF GREECE & TURKEY 30
Σύμβολο Δ.Α.Κ. (GR)	ΔΑΚΕΤ30
Σύμβολο Δ.Α.Κ. (EN)	ETFGT30P
ISIN Δ.Α.Κ.	GRF000055001
Κατηγορία Διαπραγμάτευσης	Διαπραγματεύσιμα Αμοιβαία Κεφάλαια (Δ.Α.Κ.)
Τύπος Δ.Α.Κ.	Μετοχών
Τρόπος διαχείρισης	Παθητικός
Επενδυτική Στρατηγική	Επενδυτικός σκοπός του Αμοιβαίου Κεφαλαίου είναι η αναπαραγωγή της σύνθεσης του Δείκτη GREECE & TURKEY 30 (GT-30) και η επίτευξη της απόδοσης του Δείκτη.
Εκδότης	ΕΘΝΙΚΗ ASSET MANAGEMENT ΑΕΔΑΚ
Εταιρεία Διαχείρισης	ΕΘΝΙΚΗ ASSET MANAGEMENT ΑΝΩΝΥΜΗ ΕΤΑΙΡΕΙΑ ΔΙΑΧΕΙΡΙΣΕΩΣ ΑΜΟΙΒΑΙΩΝ ΚΕΦΑΛΑΙΩΝ
Ειδικοί Διαπραγματευτές	ΕΘΝΙΚΗ ΧΡΗΜΑΤΙΣΤΗΡΙΑΚΗ Α.Χ.Ε.Π.Ε.Υ.
Θεματοφύλακας	ΕΘΝΙΚΗ ΤΡΑΠΕΖΑ ΤΗΣ ΕΛΛΑΔΟΣ Α.Ε.
Σύμβολο Δείκτη (GR)	GT30P
Σύμβολο Δείκτη (EN)	GT30P
Όνομασία Δείκτη	Greece & Turkey 30 Δείκτης Τιμών
ISIN Δείκτη	CH0045018782
Κλάσμα Δείκτη [1]	1/100
Αρχική Τιμή Μεριδίου	8,85
Συνολικός Αριθμός Μεριδίων [2]	388.550
Ημερομηνία πρώτης Έκδοσης	27/10/2010
Ημερομηνία έναρξης Διαπραγμάτευσης	3/11/2010
Νόμισμα Διαπραγμάτευσης	ΕΥΡΩ
Νόμισμα Ενεργητικού	ΕΥΡΩ
Αρχική Αξία Ενεργητικού [3]	3.438.286,49
Αριθμ. Μεριδίων για Δημιουργία-Εξαγορά [4]	25.000
Αμοιβή Διαχείρισης	1,050

Σημειώσεις Δ.Α.Κ.

- [1] - Το κλάσμα της τιμής του δείκτη που αποτελεί η τιμή της πρώτης έκδοσης
- [2] - Ο αριθμός μεριδίων που διαπραγματεύθηκαν στο Χρηματιστήριο την ημέρα T
- [3] - Η αξία του ενεργητικού κατά την έκδοση
- [4] - Ο αριθμός μεριδίων που απαιτείται κατά τη διαδικασία δημιουργίας εξαγοράς

Περιγραφή	Στοιχεία
Όνομασία Warrant	ALPHA ΤΡΑΠΕΖΑ Α.Ε. (ΤΠΔ)
Σύμβολο Warrant (GR)	ΑΛΦΑΤΠ
ISIN Warrant	GRR000000028
Κατηγορία Διαπραγμάτευσης	Τίτλοι Παραστατικοί (Warrants)
Υποκείμενος Τίτλος	ALPHA ΤΡΑΠΕΖΑ Α.Ε. (ΚΟ)
Συνολικός Αριθμός Warrants	1.143.803.533
Ημ/νία Έναρξης Διαπραγμάτευσης	11/6/2013
Νόμισμα Διαπραγμάτευσης	ΕΥΡΩ
Πολλαπλασιαστής	7,41
Αναλογία Μετατροπής	0,13
Τύπος Εξάσκησης	BERMUDAN
Τιμή Διάθεσης	1,45

Περιγραφή	Στοιχεία
Όνομασία Warrant	ΕΘΝΙΚΗ ΤΡΑΠΕΖΑ ΤΗΣ ΕΛΛΑΔΟΣ Α.Ε. (ΤΠΔ)
Σύμβολο Warrant (GR)	ΕΤΕΤΠ
ISIN Warrant	GRR000000036
Κατηγορία Διαπραγμάτευσης	Τίτλοι Παραστατικοί (Warrants)
Υποκείμενος Τίτλος	ΕΘΝΙΚΗ ΤΡΑΠΕΖΑ ΤΗΣ ΕΛΛΑΔΟΣ Α.Ε. (ΚΟ)
Συνολικός Αριθμός Warrants	245.748.459
Ημ/νία Έναρξης Διαπραγμάτευσης	27/6/2013
Νόμισμα Διαπραγμάτευσης	ΕΥΡΩ
Πολλαπλασιαστής	8,23
Αναλογία Μετατροπής	0,12
Τύπος Εξάσκησης	BERMUDAN
Τιμή Διάθεσης	6,83

Περιγραφή	Στοιχεία
Όνομασία Warrant	ΤΡΑΠΕΖΑ ΠΕΙΡΑΙΩΣ Α.Ε. (ΤΠΔ)
Σύμβολο Warrant (GR)	ΠΕΙΡΤΠ
ISIN Warrant	GRR000000044
Κατηγορία Διαπραγμάτευσης	Τίτλοι Παραστατικοί (Warrants)
Υποκείμενος Τίτλος	ΤΡΑΠΕΖΑ ΠΕΙΡΑΙΩΣ Α.Ε. (ΚΟ)
Συνολικός Αριθμός Warrants	843.640.590
Ημ/νία Έναρξης Διαπραγμάτευσης	3/7/2013
Νόμισμα Διαπραγμάτευσης	ΕΥΡΩ
Πολλαπλασιαστής	4,48
Αναλογία Μετατροπής	0,22
Τύπος Εξάσκησης	BERMUDAN
Τιμή Διάθεσης	0,90

ΑΝΑΚΟΙΝΩΣΕΙΣ

ΕΤΑΙΡΙΚΕΣ ΠΡΑΞΕΙΣ

ΝΗΡΕΥΣ Α.Ε. Αλλαγή επιτοκίου

Το νέο επιτόκιο της τοκοφόρου περιόδου 31/7/2014 – 29/9/2014, για τις 1.794.284 εισηγμένες μετατρέψιμες ομολογίες της εταιρίας «ΝΗΡΕΥΣ ΙΧΘΥΟΚΑΛΛΙΕΡΓΕΙΕΣ Α.Ε.», που προέκυψαν από την έκδοση Δανείου 8-ετούς διάρκειας, με ημερομηνία έκδοσης 12/07/2007, ορίζεται σε 5,157%.

ΕΘΝΙΚΗ ASSET MANAGEMENT Α.Ε.Δ.Α.Κ. Άρση Προσωρινής Αναστολής Διαπραγμάτευσης

Από 31/7/2014, και μετά τη λήξη των επίσημων αργιών του Χρηματιστηρίου της Κωνσταντινούπολης, αίρεται η αναστολή διαπραγμάτευσης του Δ.Α.Κ. «NBGM ETF GREECE & TURKEY 30 – Μετοχικό» (GRF000055001) της εταιρίας «ΕΘΝΙΚΗ ASSET MANAGEMENT ΑΝΩΝΥΜΗ ΕΤΑΙΡΕΙΑ ΔΙΑΧΕΙΡΙΣΕΩΣ ΑΜΟΙΒΑΙΩΝ ΚΕΦΑΛΑΙΩΝ», και το εν λόγω Δ.Α.Κ. επανέρχεται σε διαπραγμάτευση.

ΓΝΩΣΤΟΠΟΙΗΣΕΙΣ ΕΤΑΙΡΕΙΩΝ

ΕΛΛΗΝΙΚΑ ΧΡΗΜΑΤΙΣΤΗΡΙΑ-ΧΡΗΜΑΤΙΣΤΗΡΙΟ ΑΘΗΝΩΝ Α.Ε. Δελτίο Τύπου Επιτροπής

Η Διοικούσα Επιτροπή Χρηματιστηριακών Αγορών κατά τη σημερινή της συνεδρίαση ενέκρινε την εφαρμογή ημερησίων ορίων διακύμανσης $\pm 10\%$, για το μήνα **Αύγουστο 2014**, για τις μετοχές χαμηλής κυκλοφοριακής ταχύτητας (μέση μηνιαία κυκλοφοριακή ταχύτητα προηγούμενου μήνα μικρότερη ή ίση του 0,01%) του Πίνακα 1, κατ' εφαρμογή της Απόφασης 22 του ΔΣ ΧΑ.

Με βάση την παραπάνω απόφαση προκύπτουν οι παρακάτω μεταβολές σε σχέση με τα στοιχεία του προηγούμενου μήνα:

- **Πίνακας 2:** Μετοχές που εισέρχονται στον Πίνακα Χαμηλής κυκλοφοριακής ταχύτητας
- **Πίνακας 3:** Μετοχές που εξέρχονται από τον Πίνακα Χαμηλής κυκλοφοριακής ταχύτητας.

ΠΙΝΑΚΑΣ 1: ΜΕΤΟΧΕΣ ΧΑΜΗΛΗΣ ΚΥΚΛΟΦΟΡΙΑΚΗΣ ΤΑΧΥΤΗΤΑΣ ΤΗΣ ΚΥΡΙΑΣ ΑΓΟΡΑΣ

Α/Α	Κωδικός ΟΑΣΗΣ	Όνομασία Μετοχής	Κωδικός ISIN
1	ΑΚΡΙΤ	ΑΚΡΙΤΑΣ Α.Ε. (ΚΟ)	GRS373173004
2	ΑΤΕΚ	ΑΤΤΙΚΕΣ ΕΚΔΟΣΕΙΣ Α.Ε.(ΚΟ)	GRS340263003
3	ΒΑΛΚ	ΒΑΛΚΑΝ ΑΝΑΠΤΥΞΙΑΚΗ ΑΚΙΝΗΤΩΝ Α.Ε. (ΚΟ)	GRS130003015
4	ΒΙΣ	ΒΙΣ Α.Ε. (ΚΟ)	GRS124153008
5	ΒΟΣΥΣ	ΒΟΓΙΑΤΖΟΓΛΟΥ SYSTEMS Α.Ε. (ΚΟ)	GRS407183003
6	ΒΥΤΕ	ΒΥΤΕ COMPUTER ΑΒ.Ε.Ε. (ΚΟ)	GRS368313003
7	ΓΑΛΑΞ	ΓΑΛΑΞΙΔΙ ΘΑΛΑΣΣΙΕΣ ΚΑΛΛΙΕΡΓΕΙΕΣ Α.Ε. (ΚΟ)	GRS442003000
8	ΓΕΒΚΑ	ΓΕΝ. ΕΜΠΟΡΙΟΥ & ΒΙΟΜΗΧΑΝΙΑΣ (ΚΟ)	GRS137003000
9	ΔΑΙΟΣ	ΔΑΙΟΣ ΠΛΑΣΤΙΚΑ ΑΒΕΕ (ΚΟ)	GRS382073005
10	ΕΒΡΟΦ	ΕΒΡΟΦΑΡΜΑ ΑΒΕΕ - ΒΙΟΜ/ΝΙΑ ΓΑΛΑΚΤΟΣ (ΚΟ)	GRS385113006
11	ΕΛΒΑ	ΕΛΒΑΛ Α.Ε ΒΙΟΜ/ΝΙΑ ΕΠΕΞΕΡΓ. ΑΛΟΥΜ. (ΚΑ)	GRS271101008
12	ΕΛΓΕΚ	ΕΛΓΕΚΑ Α.Ε. (ΚΟ)	GRS329503007
13	ΕΛΚΑ	ΕΛΛΗΝΙΚΑ ΚΑΛΩΔΙΑ Α.Ε. (ΚΟ)	GRS221103005
14	ΕΛΣΤΡ	ΕΛΑΣΤΡΟΝ Α.Ε.Β.Ε. - ΧΑΛΥΒΟΥΡΓΙΚΑ ΠΡΟΪΟΝΤΑ (ΚΟ)	GRS088003017
15	ΕΛΤΚ	ΕΛΤΡΑΚ Α.Ε. (ΚΟ)	GRS142003003
16	ΙΑΤΡ	ΙΑΤΡΙΚΟ ΑΘΗΝΩΝ Ε.Α.Ε. (ΚΟ)	GRS147233001
17	ΙΛΥΔΑ	ΙΛΥΔΑ Α.Ε. (ΚΟ)	GRS475003018

Α/Α	Κωδικός ΟΑΣΗΣ	Όνομασία Μετοχής	Κωδικός ISIN
18	INTEK	ΟΜΙΛΟΣ ΙΝΤΕΑΛ Α.Β.Ε.Ε.Δ.Ε. & Σ. (ΚΟ)	GRS148003015
19	ΙΝΤΕΤ	ΙΝΤΕΡΤΕΚ Α.Ε. ΔΙΕΘΝΕΙΣ ΤΕΧΝ/ΓΙΕΣ (ΚΟ)	GRS247183007
20	ΚΑΜΠ	REDS Α.Ε. ΑΝΑΠΤΥΞΗΣ ΑΚΙΝΗΤΩΝ & ΥΠΗΡΕΣΙΩΝ (ΚΟ)	GRS106003007
21	ΚΑΡΤΖ	ΚΑΡΑΤΖΗ Α.Ε. (ΚΟ)	GRS399163005
22	ΚΕΠΕΝ	ΜΥΛΟΙ ΚΕΠΕΝΟΥ Α.Β.Ε.Ε. (ΚΟ)	GRS438003006
23	ΚΛΕΜ	ΚΛΕΕΜΑΝ HELLAS Α.Β.Ε.Ε. (ΚΟ)	GRS324253004
24	ΚΛΜ	Ι. ΚΛΟΥΚΙΝΑΣ - Ι. ΛΑΠΠΑΣ ΤΕΧΝ. & ΕΜΠΟΡ.Α.Ε. (ΚΟ)	GRS474003001
25	ΚΜΟΛ	ΑΡΤΟΒΙΟΜΗΧΑΝΙΑ ΚΑΡΑΜΟΛΕΓΚΟΣ Α.Ε. (ΚΟ)	GRS315003004
26	ΚΟΡΔΕ	ΑΦΟΙ Χ. ΚΟΡΔΕΛΛΟΥ Α.Ε.Β.Ε. (ΚΟ)	GRS384003000
27	ΚΟΡΡΕΣ	ΚΟΡΡΕΣ ΦΥΣΙΚΑ ΠΡΟΪΟΝΤΑ (ΚΟ)	GRS494003007
28	ΚΟΥΕΣ	QUEST ΣΥΜΜΕΤΟΧΩΝ Α.Ε. (ΚΟ)	GRS310003009
29	ΚΤΗΛΑ	ΚΤΗΜΑ ΚΩΣΤΑ ΛΑΖΑΡΙΔΗ Α.Ε. (ΚΟ)	GRS354003006
30	ΚΥΡΙΟ	ΚΥΡΙΑΚΟΥΛΗΣ ΝΑΥΤΙΛΙΑΚΗ Α.Ε. (ΚΟ)	GRS295003008
31	ΛΑΜΨΑ	ΛΑΜΨΑ Α.Ε. ΕΛΛΗΝΙΚΩΝ ΞΕΝΟΔΟΧΕΙΩΝ (ΚΟ)	GRS128003001
32	ΛΑΝΑΚ	ΛΑΝΑΚΑΜ Α.Ε. (ΚΟ)	GRS047063003
33	ΛΕΒΚ	Ν. ΛΕΒΕΝΤΕΡΗΣ Α.Ε. (ΚΑ)	GRS090101007
34	ΛΕΒΠ	Ν. ΛΕΒΕΝΤΕΡΗΣ Α.Ε.(ΠΑ)	GRS090106006
35	ΛΙΒΑΝ	ΕΚΔΟΤΙΚΟΣ ΟΡΓΑΝΙΣΜΟΣ ΛΙΒΑΝΗ Α.Β.Ε. (ΚΟ)	GRS446003014
36	ΛΟΥΛΗ	ΜΥΛΟΙ ΛΟΥΛΗ Α.Ε. (ΚΟ)	GRS117123000
37	ΜΑΘΙΟ	ΜΑΘΙΟΣ ΠΥΡΙΜΑΧΑ Α.Ε. (ΚΟ)	GRS374003002
38	ΜΕΒΑ	ΜΕΒΑCO ΜΕΤΑΛΛΟΥΡΓΙΚΗ Α.Β.Ε.Ε. (ΚΟ)	GRS319103008
39	ΜΙΝ	ΑΦΟΙ Ι.& Β. ΛΑΔΕΝΗΣ Α.Ε. "ΜΙΝΕΡΒΑ" (ΚΑ)	GRS237061007
40	ΜΟΝΤΑ	Ν. ΒΑΡΒΕΡΗΣ-MODA BAGNO Α.Ε. (ΚΟ)	GRS375183001
41	ΜΟΥΖΚ	ΕΛ. Δ. ΜΟΥΖΑΚΗΣ Α.Ε.Β.Ε.Μ. & Ε. (ΚΑ)	GRS054061007
42	ΝΑΚΑΣ	ΦΙΛΙΠΠΟΣ ΝΑΚΑΣ (ΚΟ)	GRS387503006
43	ΝΑΥΠ	ΚΛΩΣΤΟΨΦΑΝΤΟΥΡΓΙΑ ΝΑΥΠΑΚΤΟΥ Α.Β.Ε.Ε. (ΚΑ)	GRS265061002
44	ΝΑΥΤ	Η ΝΑΥΤΕΜΠΟΡΙΚΗ-Π. ΑΘΑΝΑΣΙΑΔΗΣ & ΣΙΑ Α.Ε. (ΚΟ)	GRS367263001
45	ΞΥΛΚ	ΙΝΤΕΡΓΟΥΝΤ-ΞΥΛΕΜΠΟΡΙΑ Α.Τ.Ε.Ν.Ε. (ΚΟ)	GRS131003006
46	ΞΥΛΠ	ΙΝΤΕΡΓΟΥΝΤ-ΞΥΛΕΜΠΟΡΙΑ Α.Τ.Ε.Ν.Ε. (ΠΟ)	GRS131004004
47	ΟΛΘ	ΟΡΓΑΝΙΣΜΟΣ ΛΙΜΕΝΟΣ ΘΕΣ/ΚΗΣ Α.Ε. (ΚΟ)	GRS427003009
48	ΟΤΟΕΛ	ΑΥΤΟΗΕΛΛΑΣ Α.Τ.Ε.Ε. (ΚΟ)	GRS337003008
49	ΠΑΙΡ	Ε. ΠΑΙΡΗΣ Α.Β.Ε.Ε ΠΛΑΣΤΙΚΩΝ (ΚΟ)	GRS275073005
50	ΠΛΑΚΡ	ΠΛΑΣΤΙΚΑ ΚΡΗΤΗΣ Α.Β.Ε.Ε. (ΚΟ)	GRS326003001
51	ΠΡΕΖΤ	ΓΕΚΕ Α.Ε. (ΚΑ)	GRS398161000
52	ΣΑΡΑΝ	ΚΥΛΙΝΔΡΟΜΥΛΟΙ Κ. ΣΑΡΑΝΤΟΠΟΥΛΟΣ Α.Ε. (ΚΟ)	GRS118003003
53	ΣΕΝΤΡ	CENTRIC ΣΥΜΜΕΤΟΧΩΝ Α.Ε. (ΚΟ)	GRS449003003
54	ΣΠΕΙΣ	SPACE HELLAS Α.Ε. (ΚΟ)	GRS402003008
55	ΣΠΥΡ	ΑΓΡΟΤΙΚΟΣ ΟΙΚΟΣ ΣΠΥΡΟΥ Α.Ε.Β.Ε. (ΚΟ)	GRS284183001
56	ΦΙΕΡ	ΦΙΕΡΑΤΕΞ ΑΦΟΙ ΑΝΕΖΟΥΛΑΚΗ Α.Ε. (ΚΟ)	GRS332073006
57	ΦΛΕΞΟ	FLEXORACK Α.Ε.Β.Ε.Π. (ΚΟ)	GRS259003002

Α/Α	Κωδικός ΟΑΣΗΣ	Όνομασία Μετοχής	Κωδικός ISIN
58	ΧΑΙΔΕ	ΧΑΙΔΕΜΕΝΟΣ Α.Ε.Β.Ε. (ΚΟ)	GRS350263000

ΠΙΝΑΚΑΣ 2: ΜΕΤΟΧΕΣ ΠΟΥ ΕΙΣΕΡΧΟΝΤΑΙ ΣΤΟΝ ΠΙΝΑΚΑ ΧΑΜΗΛΗΣ ΚΥΚΛΟΦΟΡΙΑΚΗΣ ΤΑΧΥΤΗΤΑΣ ΤΗΣ ΚΥΡΙΑΣ ΑΓΟΡΑΣ

Α/Α	Κωδικός ΟΑΣΗΣ	Όνομασία Μετοχής	Κωδικός ISIN
1	ΒΙΣ	ΒΙΣ Α.Ε. (ΚΟ)	GRS124153008
2	ΓΕΒΚΑ	ΓΕΝ. ΕΜΠΟΡΙΟΥ & ΒΙΟΜΗΧΑΝΙΑΣ (ΚΟ)	GRS137003000
3	ΕΛΓΕΚ	ΕΛΓΕΚΑ Α.Ε. (ΚΟ)	GRS329503007
4	ΕΛΚΑ	ΕΛΛΗΝΙΚΑ ΚΑΛΩΔΙΑ Α.Ε. (ΚΟ)	GRS221103005
5	ΕΛΣΤΡ	ΕΛΑΣΤΡΟΝ Α.Ε.Β.Ε. - ΧΑΛΥΒΟΥΡΓΙΚΑ ΠΡΟΪΟΝΤΑ (ΚΟ)	GRS088003017
6	ΕΛΤΚ	ΕΛΤΡΑΚ Α.Ε. (ΚΟ)	GRS142003003
7	ΙΝΤΕΤ	ΙΝΤΕΡΤΕΚ Α.Ε. ΔΙΕΘΝΕΙΣ ΤΕΧΝ/ΓΙΕΣ (ΚΟ)	GRS247183007
8	ΚΑΜΠ	REDS Α.Ε. ΑΝΑΠΤΥΞΗΣ ΑΚΙΝΗΤΩΝ & ΥΠΗΡΕΣΙΩΝ (ΚΟ)	GRS106003007
9	ΚΛΕΜ	ΚΛΕΕΜΑΝ HELLAS Α.Β.Ε.Ε. (ΚΟ)	GRS324253004
10	ΚΟΡΡΕΣ	ΚΟΡΡΕΣ ΦΥΣΙΚΑ ΠΡΟΪΟΝΤΑ (ΚΟ)	GRS494003007
11	ΝΑΥΤ	Η ΝΑΥΤΕΜΠΟΡΙΚΗ-Π. ΑΘΑΝΑΣΙΑΔΗΣ & ΣΙΑ Α.Ε. (ΚΟ)	GRS367263001
12	ΟΛΘ	ΟΡΓΑΝΙΣΜΟΣ ΛΙΜΕΝΟΣ ΘΕΣ/ΚΗΣ Α.Ε. (ΚΟ)	GRS427003009
13	ΟΤΟΕΛ	ΑΥΤΟΗΕΛΛΑΣ Α.Τ.Ε.Ε. (ΚΟ)	GRS337003008
14	ΣΕΝΤΡ	CENTRIC ΣΥΜΜΕΤΟΧΩΝ Α.Ε. (ΚΟ)	GRS449003003
15	ΣΠΥΡ	ΑΓΡΟΤΙΚΟΣ ΟΙΚΟΣ ΣΠΥΡΟΥ Α.Ε.Β.Ε. (ΚΟ)	GRS284183001

ΠΙΝΑΚΑΣ 3: ΜΕΤΟΧΕΣ ΠΟΥ ΕΞΕΡΧΟΝΤΑΙ ΑΠΟ ΤΟΝ ΠΙΝΑΚΑ ΧΑΜΗΛΗΣ ΚΥΚΛΟΦΟΡΙΑΚΗΣ ΤΑΧΥΤΗΤΑΣ ΤΗΣ ΚΥΡΙΑΣ ΑΓΟΡΑΣ

Α/Α	Κωδικός ΟΑΣΗΣ	Όνομασία Μετοχής	Κωδικός ISIN
1	ΑΒΕ	ΕΠΙΧΕΙΡΗΣΕΙΣ ΗΧΟΥ ΚΑΙ ΕΙΚΟΝΟΣ Α.Ε. (ΚΟ)	GRS489003004
2	ΑΝΔΡΟ	ALPHA TRUST - ΑΝΔΡΟΜΕΔΑ Α.Ε.Ε.Χ. (ΚΟ)	GRS433003019
3	ΔΡΟΥΚ	ΝΤΡΟΥΚΦΑΡΜΠΕΝ ΕΛΛΑΣ ΑΕΒΕ (ΚΟ)	GRS308003003
4	ΕΛΙΝ	ΕΛΙΝΟΙΛ ΕΛΛΗΝΙΚΗ ΕΤΑΙΡΙΑ ΠΕΤΡΕΛΑΙΩΝ Α.Ε. (ΚΟ)	GRS477003008
5	ΕΠΙΑΚ	ΕΠΙΛΕΚΤΟΣ ΚΛΩΣ/ΡΓΙΑ Α.Ε.Β.Ε. (ΚΟ)	GRS045003001
6	ΛΥΚ	INFORM Π. ΛΥΚΟΣ Α.Ε. (ΚΟ)	GRS208303008
7	ΜΙΓΡΕ	MIG REAL ESTATE Α.Ε.Ε.Α.Π. (ΚΟ)	GRS509003000
8	ΜΠΤΚ	ΜΠΗΤΡΟΣ ΣΥΜΜΕΤΟΧΙΚΗ Α. Ε. (ΚΟ)	GRS092103001
9	ΠΑΠ	ΠΑΠΟΥΤΣΑΝΗΣ ΑΒΕΕ ΚΑΤΑΝΑΛΩΤΙΚΩΝ ΑΓΑΘΩΝ (ΚΟ)	GRS065003006
10	ΣΠΙ	ΣΠΙ Α. Ε. ΗΛΕΚΤΡΟΝΙΚΩΝ ΥΠΟΛΟΓΙΣΤΩΝ (ΚΟ)	GRS413313008

**ΕΛΛΗΝΙΚΑ ΠΕΤΡΕΛΑΙΑ Α.Ε.
Δελτίο Τύπου**

Τα λειτουργικά αποτελέσματα σε όλες τις βασικές δραστηριότητες του Ομίλου παρουσίασαν βελτίωση στο δεύτερο τρίμηνο με κύριους άξονες (α) την απόδοση των μονάδων στα διυλιστήρια, (β) αυξημένη συνεισφορά από τις εμπορικές εταιρείες στην Ελλάδα και το

εξωτερικό, (γ) χαμηλότερο κόστος λειτουργίας και (δ) σταθεροποίηση των πωλήσεων στην Ελληνική αγορά. Αντίθετα, αρνητικά συνεχίζουν να μας επηρεάζουν το δυσμενές περιβάλλον για τα Ευρωπαϊκά διυλιστήρια καθώς και οι γεωπολιτικές εξελίξεις που προκαλούν αβεβαιότητα στις αγορές αργού πετρελαίου και αύξηση στο κόστος προμήθειας πρώτων υλών. Σαν αποτέλεσμα των ανωτέρω, τα Συγκρίσιμα Κέρδη EBITDA διαμορφώθηκαν στα €49 εκατ. (+133% έναντι του Β' Τρίμ. 2013). Το τελευταίο εξάμηνο ολοκληρώθηκε με επιτυχία ένα μεγάλο μέρος της στρατηγικής για την αναχρηματοδότηση του Ομίλου, με αύξηση σε διαθέσιμες μακροπρόθεσμες γραμμές και μείωση κόστους, μετά την έκδοση δύο ομολογιακών δανείων συνολικού ύψους περίπου €620 εκατ. και αναδιπραγματεύση υφισταμένων δανειακών συμβάσεων με βελτίωση όρων. Αβεβαιότητα στις αγορές αργού και χαμηλά περιθώρια διύλισης για τα Ευρωπαϊκά διυλιστήρια: Οι προκλήσεις στο Ευρωπαϊκό περιβάλλον διύλισης συνέχισαν καθ' όλη τη διάρκεια του Α' Εξαμήνου 2014, με αβεβαιότητα και αυξημένη μεταβλητότητα στις αγορές αργού, λόγω των εξελίξεων στο Ιράκ αλλά και στη Λιβύη και την Ουκρανία. Σαν αποτέλεσμα, το αργό τύπου Brent σημείωσε μέσα στο Β' Τρίμηνο υψηλό 9 μηνών, στα \$115/bbl. Οι εξαγωγές diesel από ΗΠΑ και Ρωσία προς την Ευρώπη διατηρήθηκαν σε υψηλά επίπεδα, οδηγώντας τα περιθώρια diesel σε χαμηλά τετραετίας, ενώ πτωτικά κινήθηκαν και τα περιθώρια των περισσότερων προϊόντων (product cracks) συγκριτικά με πέρυσι. Τα ενδεικτικά περιθώρια διύλισης Μεσογείου παρέμειναν χαμηλά, με τα περιθώρια FCC να εμφανίζονται μειωμένα στα \$2,3/bbl (Β' Τρίμ. 2013: \$3,5/bbl), ενώ τα περιθώρια Hydrocracking κυμάνθηκαν στα \$3,2/bbl (Β' Τρίμ. 2013: \$2,4/bbl).

Σταθεροποίηση στην εγχώρια αγορά καυσίμων: Η τάση σταθεροποίησης που παρατηρήθηκε τα προηγούμενα τρία τρίμηνα στα καύσιμα κίνησης συνεχίστηκε και στο Β' Τρίμηνο 2014, ενώ η κατανάλωση πετρελαίου κίνησης εξακολουθεί να ενισχύεται σε βάρος της βενζίνης, τάση που έχει ήδη παρατηρηθεί στις νέες άδειες κυκλοφορίας οχημάτων. Με βάση αρχικά στοιχεία για το σύνολο της εσωτερικής αγοράς, η ζήτηση για προϊόντα διύλισης στο Β' Τρίμηνο παρέμεινε σχεδόν σταθερή και κυμάνθηκε κοντά στα 1,5 εκατ. τόνους.

Βελτίωση αποτελεσμάτων: Τα Συγκρίσιμα Κέρδη EBITDA ανήλθαν σε €49 εκατ., σημειώνοντας αύξηση 133% σε σχέση με την αντίστοιχη περσινή περίοδο. Οι συνθήκες που επικρατούν στο διεθνές και, ιδιαίτερα, το Ευρωπαϊκό περιβάλλον διύλισης παρέμειναν δύσκολες, με χαμηλά ενδεικτικά περιθώρια διύλισης και ιστομικά ευρώ - δολαρίου που επηρέασε αρνητικά τα αποτελέσματα του τριμήνου κατά περίπου €18 εκατ. Παρά τις προκλήσεις του περιβάλλοντος, η λειτουργική κερδοφορία βελτιώθηκε τόσο στον κλάδο διύλισης, όσο και στις υπόλοιπες βασικές δραστηριότητες του Ομίλου. Ειδικά, το διυλιστήριο Ελευσίνας παρουσίασε αυξημένη συνεισφορά μετά τις εργασίες βελτίωσης που πραγματοποιήθηκαν κατά τη διάρκεια του shut-down του περασμένου Μαρτίου-Απριλίου, με δείκτη απασχόλησης (utilisation) άνω του 100% της ονομαστικής δυναμικότητας, ενώ με θετική συνεισφορά λειτούργησε και το διυλιστήριο Θεσσαλονίκης. Οι συνολικές πωλήσεις προϊόντων πετρελαίου ανήλθαν σε 3,2 εκατ. τόνους, με τις εξαγωγές να διατηρούνται στο 50% των πωλήσεων. Τα έργα βελτίωσης ανταγωνιστικότητας και μείωσης κόστους επέδρασαν θετικά στα αποτελέσματα με επιπλέον όφελος €23 εκατ. για το Β' Τρίμηνο 2014, ξεπερνώντας τα €310 εκατ. σωρευτικά από το 2008. Μεγάλο μέρος της ωφέλειας προήλθε από τη μείωση των γενικών σταθερών εξόδων (G&A) που είναι χαμηλότερα κατά 16% στο Α' Εξάμηνο σε σχέση με την αντίστοιχη περσινή περίοδο. Στόχος για το 2014 είναι η επίτευξη οικονομικών συνολικού ύψους άνω των €80 εκατ. Σε επίπεδο δημοσιευμένων αποτελεσμάτων, οι λειτουργικές επιδόσεις και τα κέρδη λόγω αποτίμησης αποθεμάτων οδήγησαν σε Κέρδη EBITDA €53 εκατ. (Β' Τρίμ. 2013: -€25 εκατ.) ενώ τα Δημοσιευμένα Καθαρά Αποτελέσματα που περιλαμβάνουν αποσβέσεις ύψους €48 εκατ. και χρηματοοικονομικά έξοδα €53 εκατ., παρουσίασαν επίσης βελτίωση καθώς διαμορφώθηκαν στα -€50 εκατ. (Β' Τρίμ. 2013: -€95 εκατ.). Όσον αφορά το πρόγραμμα επενδύσεων, το μεγαλύτερο μέρος των €61 εκατ. αφορούν έργα προληπτικής συντήρησης και μικρής κλίμακας αναβαθμίσεις των διυλιστηρίων και των εγκαταστάσεων, με τον Όμιλο να παραμένει ένας από τους μεγαλύτερους επενδυτές σε βιομηχανικό παραγωγικό εξοπλισμό στην Ελληνική αγορά. Ο Καθαρός Δανεισμός ανήλθε στα €1,6 δισ., μειωμένος σε σχέση με πέρυσι, ενώ ο δείκτης μόχλευσης διαμορφώθηκε στο 43% (Β' Τρίμ. 2013: 44%).

Υλοποίηση χρηματοοικονομικής στρατηγικής: Κατά τη διάρκεια του Β' Τριμήνου 2014 ο Όμιλος υλοποίησε μια σειρά ενεργειών για τη βελτίωση της χρηματοοικονομικής του θέσης και του υψηλού κόστους χρηματοδότησης, που λόγω της κρίσης των τελευταίων ετών επηρεάζει όλες τις Ελληνικές επιχειρήσεις. Συγκριμένα, στο πλαίσιο αυτό, ο Όμιλος προχώρησε στην έκδοση δυο Ευρωομολόγων, το πρώτο ύψους \$400εκατ., με διετή διάρκεια και κόστος 4,625% και το δεύτερο ύψους €325εκατ., πενταετούς διάρκειας και κόστους 5,25%, που ολοκληρώθηκαν στις 16 Μαΐου και 4 Ιουλίου 2014 αντίστοιχα. Και οι δυο εκδόσεις χαρακτηρίστηκαν από ισχυρή ζήτηση εγχώριων και ξένων επενδυτών, τόσο ιδιωτικών όσο και θεσμικών κεφαλαίων, με αποτέλεσμα την ολοκλήρωση των διαδικασιών βιβλίων προσφορών σε λίγες μόνο ώρες και τη σημαντική υπερκάλυψή τους. Πέρα από την ψήφο εμπιστοσύνης στις προοπτικές των ΕΛΛΗΝΙΚΩΝ ΠΕΤΡΕΛΑΙΩΝ, οι εκδόσεις αυτές θα βελτιώσουν το κόστος χρηματοδότησης και τη ρευστότητα της εταιρείας, με θετική επίδραση σε όλες τις επιχειρηματικές δραστηριότητες. Παράλληλα, ολοκληρώθηκε η επαναδιαπραγμάτευση Κοινοπρακτικών Δανείων λήξης 2016 αρχικού ύψους €605 εκατ., με μερική πρόωρη οικειοθελή αποπληρωμή ύψους περίπου €150 εκατ. (πέρα της ήδη προγραμματισμένης αποπληρωμής ύψους €50 εκατ.), χρησιμοποιώντας τα έσοδα από την έκδοση του δολαριακού ομολόγου ίδιας λήξης. Τα νέα δάνεια έχουν συνολικό ύψος €400 εκατ. και χρόνο αποπληρωμής μέχρι το 2018. Με τα παραπάνω επιτυγχάνονται ήδη σε μεγάλο βαθμό οι βασικοί στόχοι που είχαν τεθεί στη χρηματοοικονομική στρατηγική για το 2014, με βελτίωση των όρων, της μέσης διάρκειας αλλά και του κόστους δανεισμού. Περαιτέρω βελτίωση των αποτελεσμάτων αναμένεται να επιτευχθεί στο Β' Εξάμηνο, όπου η επιπλέον ρευστότητα που διαθέτει ο Όμιλος θα βοηθήσει και στην καλύτερη εκμετάλλευση ευκαιριών, στη βελτίωση των όρων προμήθειας αργού πετρελαίου και την εμπορία προϊόντων.

Διαδικασία πώλησης ΔΕΣΦΑ: Οι διαδικασίες έγκρισης για την πώληση του 66% του μετοχικού κεφαλαίου του ΔΕΣΦΑ, από τα ΕΛΛΗΝΙΚΑ ΠΕΤΡΕΛΑΙΑ και το ΤΑΙΠΕΔ, στην εταιρεία SOCAR, αντί €400 εκατ. από τις αρμόδιες εποπτικές αρχές σε Ελλάδα και Ε.Ε. βρίσκονται σε εξέλιξη. Στις 29 Μαΐου 2014 η Ελληνική Ρυθμιστική Αρχή Ενέργειας (ΡΑΕ) εξέδωσε σχέδιο απόφασης πιστοποίησης του ΔΕΣΦΑ ως ανεξάρτητου διαχειριστή μεταφοράς φυσικού αερίου και προχώρησε στην κοινοποίηση της απόφασής της προς την αρμόδια Γενική Διεύθυνση της Ευρωπαϊκής Ένωσης, ένα σημαντικό βήμα προς την ολοκλήρωση της λήψης των απαιτούμενων εγκρίσεων και αδειών για την ολοκλήρωση της συναλλαγής, η οποία αναμένεται εντός του 2014. Το ποσό που αντιστοιχεί στο μερίδιο της ΕΛΛΗΝΙΚΑ ΠΕΤΡΕΛΑΙΑ για το 35% που κατέχει εμμέσως στον ΔΕΣΦΑ ανέρχεται στα €212 εκατ. Ο Όμιλος σκοπεύει να χρησιμοποιήσει τα έσοδα από την πώληση της συμμετοχής του στον ΔΕΣΦΑ για μείωση του δανεισμού και του χρηματοοικονομικού κόστους.

Σχολιάζοντας τα αποτελέσματα του Β' Τρίμ. 2014, ο Διευθύνων Σύμβουλος του Ομίλου, κ. Γιάννης Κωστόπουλος, δήλωσε: «Οι προκλήσεις για τον Ευρωπαϊκό κλάδο διύλισης συνεχίστηκαν στο Β' Τρίμηνο. Στα αδύναμα περιθώρια διύλισης προστέθηκε η αυξημένη μεταβλητότητα στις τιμές αργού πετρελαίου, λόγω των εξελίξεων σε πετρελαιοπαραγωγές χώρες της περιοχής. Παρόλο το δυσμενές περιβάλλον, τα ΕΛΛΗΝΙΚΑ ΠΕΤΡΕΛΑΙΑ ενίσχυσαν τις λειτουργικές τους επιδόσεις σε σχέση με πέρυσι σε όλους τους κλάδους όπου δραστηριοποιούνται, όπως αντανακλάται στα βελτιωμένα οικονομικά τους μεγέθη. Το διυλιστήριο Ελευσίνας, μετά τις εργασίες συντήρησης και βελτίωσης, σημείωσε ιστορικό υψηλό βαθμού απασχόλησης, με όλες τις νέες μονάδες να παρουσιάζουν ρεκόρ επιδόσεων, γεγονός που αναμένεται να προσφέρει επιπλέον ώθηση στη συνεισφορά του διυλιστηρίου στα αποτελέσματα του

Ομίλου. Τα προγράμματα βελτίωσης της ανταγωνιστικότητας και της απόδοσης αποτέλεσαν τη βάση για την αυξημένη λειτουργική κερδοφορία σε όλες μας τις δραστηριότητες με σημαντικά οφέλη στο Α' Εξάμηνο, ενώ ο στόχος οικονομικών €80 εκατ. για το σύνολο του έτους αναμένεται να επιτευχθεί. Αναφορικά με τη χρηματοοικονομική μας στρατηγική, προχωρήσαμε με μεγάλη επιτυχία στην πρώτη φάση μιας διαδικασίας διαχείρισης των δανειακών μας υποχρεώσεων, με την έκδοση δυο ομολόγων συνολικού ύψους άνω των €600 εκατ. και την επαναδιαπραγμάτευση του μεγαλύτερου κοινοπρακτικού μας δανείου. Με αυτές τις κινήσεις πετύχαμε τη μείωση του κόστους χρηματοδότησης, καθώς και του χρηματοοικονομικού ρίσκου της εταιρείας, με την εξομάλυνση του προφίλ ωρίμανσης των δανειακών μας υποχρεώσεων. Τα οφέλη των κινήσεων αυτών θα επηρεάσουν θετικά τα οικονομικά μας αποτελέσματα από το Β' Εξάμηνο του 2014. Ευχαριστώ όλο το προσωπικό για τη δέσμευσή και την αποτελεσματικότητά του και τους μετόχους μας για την εμπιστοσύνη και τη στήριξη τους.»

Κύρια σημεία των αποτελεσμάτων για τις επιμέρους επιχειρηματικές δραστηριότητες αναφέρονται πιο κάτω:

ΔΙΥΛΙΣΗ, ΕΦΟΔΙΑΣΜΟΣ & ΕΜΠΟΡΙΑ: - Τα Συγκρίσιμα Κέρδη EBITDA του κλάδου Εγχώριας Διύλισης, Εφοδιασμού και Εμπορίας ανήλθαν στα €9 εκατ. (Β' Τρίμ. 2013: -€11εκατ.) καθώς η συνεισφορά του διυλιστηρίου Ελευσίνας, οι βελτιωμένες λειτουργικές επιδόσεις στα διυλιστήρια Ασπροπύργου και Θεσσαλονίκης και ο εξορθολογισμός του κόστους, με τα σταθερά έξοδα εκτός συντήρησης μειωμένα κατά περίπου 17%, αντιστάθμισαν το δυσμενέστερο περιβάλλον διύλισης. - Η παραγωγή διαμορφώθηκε στα 3,2 εκατ. τόνους, με το ποσοστό των λευκών προϊόντων να ανέρχεται στο 87%. - Οι πωλήσεις εσωτερικής αγοράς σημείωσαν αύξηση 2%, βελτιώνοντας τα μερίδια του Ομίλου, ενώ οι εξαγωγές, στα 1,5 εκατ. τόνους, διατηρήθηκαν στο ίδιο υψηλό επίπεδο ως ποσοστό των συνολικών πωλήσεων (50%).

ΕΓΧΩΡΙΑ ΕΜΠΟΡΙΑ: - Οι βελτιωμένες λειτουργικές επιδόσεις στους κλάδους Εμπορίας μέσω πρατηρίων και βιομηχανικών πελατών συνεχίστηκαν για ένα ακόμη τρίμηνο και η συνεισφορά αεροπορικών καυσίμων ενισχύθηκε περαιτέρω λόγω αυξημένης τουριστικής κίνησης, οδηγώντας τα EBITDA της Εγχώριας Εμπορίας στα €10 εκατ. (+41%). - Μείωση σταθερών εξόδων κατά 8% σε σχέση με το Α' Εξάμηνο 2013, με βελτίωση και απλοποίηση οργανωτικών δομών και στις δύο εταιρείες (ΕΚΟ & ΕΚ).

ΔΙΕΘΝΕΙΣ ΔΡΑΣΤΗΡΙΟΤΗΤΕΣ: - Αύξηση 29% στα Συγκρίσιμα Κέρδη EBITDA, που διαμορφώθηκαν στα €13 εκατ., λόγω ελέγχου κόστους και ισχυρών λειτουργικών επιδόσεων των δικτύων πρατηρίων του εξωτερικού και παρά τη μείωση των όγκων πωλήσεων της χονδρικής εμπορίας.

ΠΕΤΡΟΧΗΜΙΚΑ: - Η ισχυροποίηση των διεθνών περιθωρίων πολυπροπυλενίου και οι βελτιωμένες επιδόσεις και συνέργιες των μονάδων Ασπροπύργου και Θεσσαλονίκης οδήγησαν σε αύξηση της κερδοφορίας κατά 26%, με τα EBITDA να ανέρχονται στα €19 εκατ.

ΣΥΜΜΕΤΟΧΕΣ: - Η συνεισφορά της ΔΕΠΑ στα Καθαρά Κέρδη του Ομίλου ανήλθε στα €5 εκατ. (Β' Τρίμ. 2013: €9 εκατ.), λόγω μειωμένης ζήτησης από ανεξάρτητους παραγωγούς ηλεκτρικής ενέργειας. - Τα EBITDA της EIp Edison διαμορφώθηκαν στα €13 εκατ. (+21% έναντι Β' Τρίμ. 2013).

ΓΡ. ΣΑΡΑΝΤΗΣ Α.Β.Ε.Ε.

Δελτίο Τύπου

Τα οικονομικά αποτελέσματα Α' εξαμήνου 2014 του Ομίλου Σαράντη υποστηρίζουν την επιτυχή υλοποίηση της στρατηγικής του Ομίλου. Ο αποτελεσματικός σχεδιασμός ενεργειών υποστήριξης και προώθησης του προϊόντικού χαρτοφυλακίου του Ομίλου, ωφέλησε τις συνολικές πωλήσεις που σημείωσαν αύξηση κατά 4,34% συγκριτικά με το περυσινό Α' εξάμηνο, διαμορφούμενες στα € 120,79 εκ. Οι ξένες χώρες, που αντιπροσωπεύουν το 60% του συνόλου των πωλήσεων του Ομίλου και αποτελούν βασικό μοχλό ανάπτυξης πωλήσεων, παρουσίασαν αύξηση κατά 6,25%, που αντιστοιχεί σε άνοδο κατά 7,55% σε τοπικό νόμισμα. Επιπρόσθετα, ιδιαίτερης σημασίας είναι το γεγονός ότι η Ελλάδα, παρά το αδύναμο ξεκίνημα του έτους, σημείωσε άνοδο πωλήσεων κατά 1,58%, αντιστρέφοντας, την αρνητική τάση που διέγραφαν οι πωλήσεις. Αναφορικά με το μικτό κέρδος, ευνοϊκότερες συμφωνίες προμήθειας υλών και υπηρεσιών καθώς και ενέργειες που στοχεύουν σε χαμηλότερο κόστος παραγωγής, οδήγησαν σε περαιτέρω βελτίωση του περιθωρίου μικτού κέρδους του Ομίλου σε 49,92% κατά το Α' εξάμηνο του 2014 από 49,58% το αντίστοιχο περυσινό εξάμηνο. Η εφαρμογή ισχυρών προγραμμάτων μάρκετινγκ πίσω από την τοποθέτηση νέων προϊόντων και καινοτομιών στις βασικές προϊόντικές κατηγορίες του Ομίλου συνεχίστηκε έντονα, σύμφωνα με τον ετήσιο προγραμματισμό του Ομίλου, και κατά το Β' τρίμηνο του 2014, με απώτερο σκοπό την αύξηση των μεριδίων αγοράς και την βιώσιμη ανάπτυξη του Ομίλου. Παρότι οι πρωτοβουλίες αυτές επιβαρύνουν προσωρινά τα περιθώρια κέρδους, τα αναμενόμενα οφέλη είναι ήδη ορατά σε επίπεδο πωλήσεων, γεγονός που δικαιώνει την επένδυση του Ομίλου. Παρόλα αυτά, καθώς το 70% του ετήσιου προϋπολογισμού σχετικών μάρκετινγκ δαπανών καταμετρήθηκε μέσα στο Α' εξάμηνο του 2014, η ένταση των υποστηρικτικών ενεργειών θα αποκλιμακωθεί κατά την διάρκεια του Β' εξαμήνου του 2014, επιφέροντας σημαντική βελτίωση στα περιθώρια κέρδους κατά το Γ' και Δ' τρίμηνο του 2014. Την ίδια στιγμή, η διοίκηση παραμένει συγκεντρωμένη στην λειτουργική μόχλευση και τον έλεγχο του κόστους λοιπών λειτουργικών και μη λειτουργικών εξόδων με στόχο την περαιτέρω βελτίωση των λειτουργικών περιθωρίων και της κερδοφορίας.

Συγκεκριμένα:

- Τα Κέρδη Προ Φόρων, Τόκων και Αποσβέσεων (EBITDA) διαμορφώθηκαν στα €8,68 εκ. από €9,02εκ., και το περιθώριο EBITDA διαμορφώθηκε στα 7,19% από 7,79% το Α' εξάμηνο του 2013.

- Τα Κέρδη Προ Φόρων και Τόκων (EBIT) ανήλθαν σε €6,94 εκ. από €7,15 εκ., και το περιθώριο EBIT διαμορφώθηκε σε 5,75% από 6,18% το αντίστοιχο περυσινό εξάμηνο.

- Τα Κέρδη Προ Φόρων (EBT) διαμορφώθηκαν στα €7,14 εκ. από €8,29 εκ. και το περιθώριο EBT ανήλθε σε 5,91% από 7,16% το Α' εξάμηνο του 2013.

- Τα Καθαρά Κέρδη* έφτασαν στα €5,05 εκ. από €6,32 εκ. και το περιθώριο Καθαρού Κέρδους ανήλθε σε 4,18% από 5,46% την αντίστοιχη περιουσία.

*Σημειώνεται ότι τα Καθαρά Κέρδη του Ομίλου επιβαρύνονται με επιπλέον αναβαλλόμενο φόρο ύψους περίπου 0,75 εκ. ευρώ λόγω της πρόσφατης εξαγοράς της Τσεχικής εταιρείας καλλυντικών σημάτων ASTRID TM.

Παρά το δύσκολο οικονομικό και επιχειρηματικό περιβάλλον, ο Όμιλος Σαράντη επιδεικνύει ισχυρή οικονομική θέση που του επιτρέπει να αυτοχρηματοδοτεί τις δραστηριότητές και τα επενδυτικά του πλάνα και να δημιουργεί πρόσθετη αξία στους μετόχους του.

Έχοντας καταβάλει προσωρινό μέρισμα για τη χρήση 2013, τον Ιανουάριο του 2014 ύψους € 9,7 εκ. και μετά την εξαγορά της Τσεχικής εταιρείας καλλυντικών σημάτων ASTRID TM. ύψους €6,5 εκ., ο Όμιλος διατηρεί καθαρό δανεισμό στα €3,39 εκ. (0,15 x EBITDA).

Η στρατηγική του Ομίλου επικεντρώνεται σε προϊόντικές καινοτομίες στις βασικές κατηγορίες του Ομίλου, στην ανανέωση και τον εμπλουτισμό του προϊόντικού χαρτοφυλακίου, στην αύξηση των μεριδίων αγοράς, στην βελτίωση της αποδοτικότητας και αποτελεσματικότητας των προϊόντων μέσω συνεργειών και μείωσης κόστους στην παραγωγή, στην εξεύρεση εξαγορών

αναγνωρισμένων προϊόντων ομοιογενούς χαρακτήρα ικανών να επιφέρουν υψηλές αποδόσεις. Κοιτώντας προς το μέλλον, καθώς προχωράμε προς το Β' εξάμηνο του 2014, αναμένουμε να διατηρήσουμε την δυναμική πορεία σε επίπεδο πωλήσεων, ενώ αντίστοιχα να βελτιώσουμε τα περιθώρια κερδοφορίας καθώς τα έξοδα υποστήριξης και διαφήμισης θα βαίνουν μειούμενα, γεγονός που θα μας τοποθετήσει σε καλή πορεία προς την επίτευξη των στόχων για το 2014.

FOLLI FOLLIE A.E.B.T.E.

Γνωστοποίηση

Η Εταιρεία "Folli Follie A.E." με δ.τ. "Folli Follie Group" ανακοινώνει με βάση το Ν.3556/2007, το Ν. 3340/07 σε συνδυασμό με το άρθρο 11 της απόφασης της ΕΚ 1/434/3.7.2007, ότι η εταιρεία «Redeca Worldwide Ltd» με έδρα στα British Virgin Islands (BVI), συμφερόντων του κ. Γεώργιου Κουτσογιούτσου, Διευθύνοντος Συμβούλου της Folli Follie Group, προέβη στις 28 Ιουλίου 2014 σε διάθεση, μέσω δανεισμού μετοχών, 903 μετοχών εκδόσεως της Folli Follie Group.

ΕΛΛΗΝΙΚΑ ΧΡΗΜΑΤΙΣΤΗΡΙΑ-ΧΡΗΜΑΤΙΣΤΗΡΙΟ ΑΘΗΝΩΝ Α.Ε.

Γνωστοποίηση

Η Ελληνικά Χρηματιστήρια-Χρηματιστήριο Αθηνών Α.Ε. Συμμετοχών ανακοινώνει με βάση το Ν.3556/2007 και τον ν. 3606/2007 ότι ο Διευθύνων Σύμβουλος κ. Σωκράτης Λαζαρίδης την ενημέρωσε ότι στις 29/07/2014 προέβη σε αγορά 300 κοινών ονομαστικών μετοχών της Εταιρείας, συνολικής αξίας 2.338,59 ευρώ.

ΠΛΑΙΣΙΟ COMPUTERS A.E.B.E.

Δελτίο Τύπου

Η "Πλαίσιο" ανακοινώνει σήμερα τα οικονομικά αποτελέσματα της περιόδου 01.01.2014 –30.06.2014, με βάση τα Διεθνή Πρότυπα Χρηματοοικονομικής Αναφοράς.

- Ενισχυμένες πωλήσεις για τρίτο συνεχόμενο τρίμηνο, αυξήθηκαν κατά 8,9% στο εξάμηνο
 - Ισχυρή λειτουργική κερδοφορία (EBITDA) στα €9,9 εκ. (+17,8%)
 - Κέρδη προ φόρων στα €8,0 εκατ., υψηλότερα κατά 20,3%
 - Περιθώριο λειτουργικής κερδοφορίας (EBITDA) ισχυροποιημένο κατά 52 μονάδες βάσης στο 6,9%- ισχυρότερη επίδοση στο δεύτερο τρίμηνο με το περιθώριο να φθάνει στο 7,3%
 - Σταθερή τάση συρρίκνωσης του δείκτη δανειακής μόχλευσης (Ξένα / Ίδια Κεφάλαια) στο 0,66 από 0,80
 - Επάρκεια ταμειακών διαθεσίμων, πλέον των €38 εκατ, παρά την πληρωμή διευρυμένου κατά 66,7% μερίσματος
- Η "Πλαίσιο" ανακοινώνει σήμερα τα οικονομικά αποτελέσματα της περιόδου 01.01.2014 –30.06.2014, με βάση τα Διεθνή Πρότυπα Χρηματοοικονομικής Αναφοράς.

Σχολιάζοντας τα αποτελέσματα του εξαμήνου, ο Πρόεδρος και Διευθύνων Σύμβουλος του Πλαισίου, κ. Γεώργιος Γεράρδος, ανέφερε τα εξής: «Με ιδιαίτερη ικανοποίηση διαπιστώνουμε την αύξηση των πωλήσεών μας για τρίτο συνεχόμενο τρίμηνο, γεγονός που αποδεικνύει την καταφανή επιτυχία των προϊόντων Turbo-X που συνδυάζουν πολύ ανταγωνιστικές τιμές, υψηλά τεχνικά χαρακτηριστικά και πολύ αξιόπιστη τεχνική υποστήριξη. Ήδη τα Turbo-X tablets είναι νούμερο ένα σε πωλήσεις σε αριθμό τεμαχίων. Πέρα από την επιτυχία των προϊόντων Turbo-X και τα μερίδια αγοράς του Πλαισίου γενικότερα αυξάνονται συστηματικά σε όλους τους τομείς, ενώ πλέον έχουμε κερδίσει σημαντικό νέο πελατειακό κοινό. Επενδύουμε συστηματικά στον τομέα της σύγχρονης τεχνολογίας, κυρίως όσον αφορά στον τομέα της εξυπηρέτησης των πελατών, όπου η υποδομή μας θα μπορεί πλέον να συγκριθεί με αυτή των πιο πρωτοποριακών εταιριών της Ευρώπης. Το EBITDA προσέγγισε τα €10 εκατ. και τα κέρδη προ φόρων του πρώτου εξαμήνου υπερέβησαν τα €8 εκατ., παρά την άνοδο των εξόδων μας, λόγω της αυξημένης διαφημιστικής δαπάνης και των δαπανών για την ανάπτυξη των υποδομών για την εξυπηρέτηση των πελατών μας. Ενόψει των επιδόσεων αυτών, σε συνάρτηση με την ισχυροποίηση της ανταγωνιστικής μας θέσης, ατενίζουμε το δεύτερο εξάμηνο της χρήσης 2014 με αισιοδοξία». Ο Αντιπρόεδρος και Διευθύνων Σύμβουλος, κ. Κωνσταντίνος Γεράρδος προσέθεσε: «Με το εμπορικό επίκεντρο του 2ου τριμήνου να είναι το Παγκόσμιο Κύπελλο ποδοσφαίρου και με στόχο τις τηλεοράσεις μεγάλων ιντσών, ασκήσαμε έγκαιρη διαφημιστική πίεση, επενδύσαμε σε προϊόντα Turbo-X με επιθετικές τιμές και έτσι καταφέραμε να πετύχουμε σημαντική ενίσχυση μεριδίου και ως Turbo-X και ως Πλαίσιο. Παράλληλα βέβαια εξακολουθούμε να δουλεύουμε πάνω στις προτεραιότητες της χρήσης που είναι: Το «χτίσιμο» εικόνας στις μάρκες του Πλαισίου. Συνεχίζουμε να επενδύουμε στην τηλεοπτική καμπάνια "Think" των Turbo-X ενώ παράλληλα δημιουργούμε αναγνωρισιμότητα και σε άλλες προϊόντικές κατηγορίες αλλά και σε διαφορετικά επίπεδα τιμών. Την ανανέωση των καναλιών πώλησης με το συνεχές «φρεσκάρισμα» της ταυτότητας των καταστημάτων μας που θα βελτιώσει εικαστικά κάθε εμπορικό τμήμα. Παράλληλα λανσάρουμε μια νέα σειρά κάθετων καταλόγων που παίζουν το ρόλο ενός αναλυτικού οδηγού αγοράς για κάθε κύρια προϊοντική κατηγορία, με στόχο να βοηθάμε όποιον έχει αποφασίσει να κάνει μια αγορά, στο να κάνει την πιο σωστή επιλογή».

FLEXOPACK A.E.B.E. ΠΛΑΣΤΙΚΩΝ

Γνωστοποίηση

Η Εταιρεία «FLEXOPACK ΑΕΒΕ ΠΛΑΣΤΙΚΩΝ» (εφεξής «Εταιρεία») σε εφαρμογή των διατάξεων της παραγράφου 4.1.3.1 του Κανονισμού του Χρηματιστηρίου Αθηνών και του άρθρου 10 παρ. 1 του ν. 3340/2005, γνωστοποιεί στο επενδυτικό κοινό ότι σε συνέχεια του ειδικού φορολογικού ελέγχου για την χρήση 2013, που διενεργήθηκε από τους νόμιμους ελεγκτές σύμφωνα με το α. 82 παρ. 5 ν. 2238/1994, τόσο στην Εταιρεία, όσο και στις συγγενείς της εταιρείες «ΙΝΟΒΑ ΑΕΒΕ ΠΛΑΣΤΙΚΩΝ» και «ΑΦΟΙ ΒΛΑΧΟΥ ΑΒΕ», εξεδόθησαν αντίστοιχα φορολογικά πιστοποιητικά με συμπέρασμα χωρίς επιφύλαξη.

TRASTOR A.E.E.A.Π.

Δελτίο Τύπου

Τα έσοδα του Ομίλου από μισθώματα ανήλθαν σε 2,1 εκ. ευρώ έναντι 2,3 εκ. του αντίστοιχου εξαμήνου του 2013, λόγω των μειώσεων των ενοικίων και των προσωρινών εκπτώσεων που συμφωνήθηκαν με τους μισθωτές, και τα λειτουργικά έξοδα σε 1,0 εκ. ευρώ έναντι 0,8 εκ. ευρώ του αντίστοιχου εξαμήνου του 2013 λόγω της επιβολής του νέου Ενιαίου Φόρου Ακινήτων. Η αξία του χαρτοφυλακίου ακινήτων του Ομίλου αποτιμήθηκε σε 74,6 εκ. ευρώ έναντι 76,0 εκ την 31.12.2013 με αποτέλεσμα να προκύψει αρνητική αναπροσαρμογή ύψους 1,4 εκ ευρώ έναντι 1,2 εκ ευρώ του αντίστοιχου εξαμήνου του 2013. Ο Όμιλος για το 1ο εξάμηνο του 2014 παρουσίασε ζημιές προ φόρων ύψους 0,4 εκ ευρώ αντί κερδών 0,3 εκ ευρώ του περσινού εξαμήνου, μεταβολή η οποία οφείλεται κυρίως στην αναπροσαρμογή των επενδυτικών ακινήτων σε εύλογες αξίες. Αντίστοιχα, οι ζημιές μετά φορών ανέρχονται σε 0,5 εκ.

ευρώ έναντι κερδών 11 χιλ. ευρώ του αντίστοιχου εξαμήνου του 2013. Τα κεφάλαια από επιχειρηματική λειτουργία (Funds from Operations) για το 1ο εξάμηνο του 2014 ανήλθαν σε 1,0 εκ ευρώ έναντι 1,1 εκ ευρώ του αντίστοιχου εξαμήνου του 2013. Τα ταμειακά διαθέσιμα του Ομίλου την 30.06.2014 ανήλθαν 1,7 εκ ευρώ ενώ οι δανειακές υποχρεώσεις σε 7,6 εκ ευρώ. Η μετοχή της TRASTOR στις 30.06.2014 διαπραγματευόταν προς 1,020 ευρώ δηλαδή με έκπτωση (discount) της τάξης του 23,74% σε σχέση με την εσωτερική της αξία. Η εταιρεία έχει σαν στρατηγική την διατήρηση της κερδοφορίας της ώστε να έχει την δυνατότητα να δίνει στους μετόχους της υψηλές μερισματικές αποδόσεις. Στα πλαίσια αυτά, εξετάζει δυνατότητες επενδύσεων σύμφωνα με το νέο νομοθετικό πλαίσιο με στόχο την βελτίωση των λειτουργικών της αποτελεσμάτων και της μερισματικής της απόδοσης. Επιπλέον, και σε περιπτώσεις που είναι εφικτό, θα στοχεύσει στην πώληση μη στρατηγικών ακινήτων με σκοπό την επανεπένδυση σε πιο αποδοτικά ακίνητα.

FHL Η. ΚΥΡΙΑΚΙΔΗΣ ΜΑΡΜΑΡΑ ΓΡΑΝΙΤΕΣ Α.Β.Ε.Ε.

Γνωστοποίηση

Γνωστοποιείται ότι ο κος Κυριακίδης Ηλίας του Στυλιανού Πρόεδρος και Διευθύνων Σύμβουλος της FHL Η. ΚΥΡΙΑΚΙΔΗΣ ΜΑΡΜΑΡΑ ΓΡΑΝΙΤΕΣ ΑΒΕΕ προέβη σε Αγορά 40.000 μετοχών της εταιρίας FHL Η. ΚΥΡΙΑΚΙΔΗΣ ΜΑΡΜΑΡΑ ΓΡΑΝΙΤΕΣ ΑΒΕΕ στις 30-7-2014 συνολικής αξίας 92.000 ευρώ.

F.H.L. Η. ΚΥΡΙΑΚΙΔΗΣ ΜΑΡΜΑΡΑ ΓΡΑΝΙΤΕΣ Α.Β.Ε.Ε.

Αγορά Ιδίων Μετοχών

Η F.H.L. Η. ΚΥΡΙΑΚΙΔΗΣ ΜΑΡΜΑΡΑ ΓΡΑΝΙΤΕΣ Α.Β.Ε.Ε. (η Εταιρεία) ενημερώνει το επενδυτικό κοινό ότι σε εκτέλεση της από 17.12.2012 απόφασης της Έκτακτης Γενικής Συνέλευσης των Μετόχων της Εταιρείας, προέβη σε αγορά ιδίων μετοχών, και συγκεκριμένα στις 30.7.2014 αγοράστηκαν 420 μετοχές, με μέση τιμή κτήσης 2,3500 ευρώ ανά μετοχή και συνολική αξία 993,52 ευρώ. Οι αγορές ιδίων μετοχών πραγματοποιούνται μέσω του μέλους του Χρηματιστηρίου Αθηνών ΕΠΕΝΔΥΤΙΚΗ ΤΡΑΠΕΖΑ ΕΛΛΑΔΟΣ ΑΕ.

ΤΡΑΠΕΖΑ ΚΥΠΡΟΥ ΛΙΜΙΤΕΔ

Ανακοίνωση

Το Διοικητικό Συμβούλιο της Τράπεζας Κύπρου Δημόσια Εταιρία Λτδ («Τράπεζα» ή «Συγκρότημα») αποφάσισε την αποδέσμευση των δωδεκάμηνων εμπρόθεσμων καταθέσεων που είχαν δεσμευθεί βάσει των διαταγμάτων ανακεφαλαιοποίησης της Τράπεζας τον Ιούλιο του 2013 και οι οποίες λήγουν στις 31 Ιουλίου 2014. Η συγκεκριμένη απόφαση για την αποδέσμευση των δωδεκάμηνων εμπρόθεσμων καταθέσεων έχει ληφθεί μετά από διαβουλεύσεις με το Υπουργείο Οικονομικών και την Κεντρική Τράπεζα της Κύπρου. Στο πλαίσιο της συνεχιζόμενης σταδιακής προόδου της και εξομάλυνσης του προφίλ λικτότητας της καταθετικής της βάσης στην Κύπρο, η Τράπεζα προχωρεί στην αποδέσμευση των δωδεκάμηνων εμπρόθεσμων καταθέσεων ως ακολούθως:

- ένα τρίτο (1/3) των καταθέσεων αποδεσμεύεται άμεσα και είναι διαθέσιμο σε τρεχούμενους λογαριασμούς των κατόχων τους
- ένα τρίτο (1/3) των καταθέσεων μετατρέπεται σε τρίμηνη εμπρόθεσμη κατάθεση που λήγει και αποδεσμεύεται αυτόματα στις 30 Οκτωβρίου 2014
- ένα τρίτο (1/3) των καταθέσεων μετατρέπεται σε εξαμήνη εμπρόθεσμη κατάθεση που λήγει και αποδεσμεύεται αυτόματα στις 30 Ιανουαρίου 2015.

Τα αποδεσμευμένα ποσά θα υπόκεινται στα περιοριστικά μέτρα, για μεταφορά χρημάτων στο εξωτερικό, που ισχύουν στο τραπεζικό σύστημα. Καθοριστικοί παράγοντες στη λήψη της συγκεκριμένης απόφασης ήταν, η βελτίωση της ρευστότητας της Τράπεζας και οι συγκεκριμένες και στοχευμένες ενέργειες της Τράπεζας για βελτίωση της ρευστότητας της μέσω απομόχλευσης. Για την απόφαση λήφθηκε υπόψη και η ανακοίνωση της Τράπεζας σχετικά με την ιδιωτική τοποθέτηση €1 δισεκατομμυρίου συνήθων μετοχών, που αποτελεί σημαντική και απτή ένδειξη για την εμπιστοσύνη διεθνών θεσμικών επενδυτών προς την Τράπεζα. Επιπλέον, η αποδέσμευση αντανάκλα τη συνετή διαχείριση ρευστότητας της Τράπεζας και λαμβάνει υπόψη την βελτίωση στο οικονομικό περιβάλλον. Με αυτή την απόφασή της η διεύθυνση της Τράπεζας ανταποδίδει την εμπιστοσύνη των καταθετών της και ταυτόχρονα ανταποκρίνεται στις προσδοκίες της κοινωνίας για να στηρίξει την ανάκαμψη της Κυπριακής οικονομίας.

ΤΡΑΠΕΖΑ ΚΥΠΡΟΥ ΛΙΜΙΤΕΔ

Ανακοίνωση

Σε συνέχεια της ανακοίνωσής της Τράπεζας Κύπρου Δημόσια Εταιρία («Τράπεζα» ή «Συγκρότημα» ή «Εταιρία»), ημερομηνίας 28 Ιουλίου 2014, σχετικά με την ολοκλήρωση της Πρώτης φάσης («Τοποθέτηση») και την μετάβαση στην Δεύτερη φάση («Ανοικτή Προσφορά») της Αύξησης Μετοχικού Κεφαλαίου, η Τράπεζα προσκαλεί τους υφιστάμενους μετόχους να υποβάλουν αίτηση, μέσα σε περίοδο 15 εργάσιμων ημερών με ημερομηνία έναρξης την 31η Ιουλίου 2014, για αριθμό μετοχών μέχρι 20% του συνολικού αριθμού μετοχών που παραχωρήθηκαν στην Τοποθέτηση (833.333.333 μετοχές), στην ίδια τιμή με την Τιμή Διάθεσης Τοποθέτησης των €0,24. Για την ολοκλήρωση της Ανοικτής Προσφοράς ισχύουν οι ίδιες προϋποθέσεις που ισχύουν για την Τοποθέτηση συμπεριλαμβανομένης και της έγκρισης ψηφισμάτων από τους υφιστάμενους μετόχους της Τράπεζας σε Έκτακτη Γενική Συνέλευση («ΕΓΣ») που θα συγκληθεί για την έγκριση και υλοποίηση της Αύξησης Μετοχικού Κεφαλαίου. Τα πιο κάτω έγγραφα που περιέχουν πληροφορίες για την Ανοικτή Προσφορά και την ΕΓΣ είναι διαθέσιμα στην ιστοσελίδα της Τράπεζας www.bankofcyprus.com (επιλέξτε Σχέσεις Επενδυτών/Αύξηση Κεφαλαίου 2014):

- Εγκύκλιος προς τους Μετόχους.
- Έντυπο Αίτησης.
- Ειδοποίηση Έκτακτης Γενικής Συνέλευσης.
- Έντυπο Διορισμού Πληρεξουσίου Αντιπροσώπου.
- Πληροφοριακό Μνημόνιο ημερομηνίας 4 Ιουλίου 2014, σχετικά με την Τοποθέτηση.
- Παρουσίαση Εκτελεστικής Διεύθυνσης με ημερομηνία Ιούλιος 2014 σε σχέση με την Τοποθέτηση.
- Πακέτο Επιπρόσθετων Πληροφοριών – Μέρος 1 με ημερομηνία Ιούλιος 2014 σε σχέση με την Τοποθέτηση.
- Πακέτο Επιπρόσθετων Πληροφοριών – Μέρος 2 με ημερομηνία Ιούλιος 2014 σε σχέση με την Τοποθέτηση.

ΧΡΟΝΟΔΙΑΓΡΑΜΜΑ ΓΙΑ ΤΗΝ ΑΝΟΙΚΤΗ ΠΡΟΣΦΟΡΑ ΚΑΙ ΤΗΝ ΕΓΣ (οι αναφορές σε ώρες αφορούν ώρες Κύπρου):

ΗΜΕΡΟΜΗΝΙΑ ΑΡΧΕΙΟΥ ΓΙΑ ΤΗΝ ΑΝΟΙΚΤΗ ΠΡΟΣΦΟΡΑ ΚΑΙ ΤΗΝ ΕΓΣ: 28 Ιουλίου 2014, 5:00 μ.μ.

ΠΕΡΙΟΔΟΣ ΑΝΟΙΚΤΗΣ ΠΡΟΣΦΟΡΑΣ: 31 Ιουλίου 2014, 9:00 π.μ. μέχρι 21 Αυγούστου 2014, 1:30 μ.μ.

ΤΕΛΕΥΤΑΙΑ ΩΡΑ ΚΑΙ ΗΜΕΡΟΜΗΝΙΑ ΓΙΑ ΤΗΝ ΠΑΡΑΛΑΒΗ ΤΩΝ ΑΙΤΗΣΕΩΝ ΚΑΙ ΤΟΥ ΣΥΝΟΛΙΚΟΥ ΤΙΜΗΜΑΤΟΣ: 21 Αυγούστου 2014, 1:30 μ.μ

ΤΕΛΕΥΤΑΙΑ ΩΡΑ ΚΑΙ ΗΜΕΡΟΜΗΝΙΑ ΓΙΑ ΤΗΝ ΠΑΡΑΛΑΒΗ ΤΩΝ ΕΝΤΥΠΩΝ ΔΙΟΡΙΣΜΟΥ ΠΛΗΡΕΞΟΥΣΙΟΥ ΑΝΤΙΠΡΟΣΩΠΟΥ: 26 Αυγούστου 2014, 10:00 π.μ
ΑΝΑΚΟΙΝΩΣΗ ΤΗΣ ΤΟΠΟΘΕΤΗΣΗΣ ΚΑΙ ΑΠΟΤΕΛΕΣΜΑΤΩΝ ΑΝΟΙΚΤΗΣ ΠΡΟΣΦΟΡΑΣ: 25 Αυγούστου 2014
ΕΓΣ: 28 Αυγούστου 2014, 10:00 π.μ.

Ανοικτή Προσφορά

- Η Ανοικτή Προσφορά απευθύνεται στους υφιστάμενους μετόχους της Τράπεζας την 28η Ιουλίου 2014 στις 5:00 μ.μ («Δικαιούχοι Μέτοχοι»).
- Οι συνήθεις μετοχές που αναλογούν στον κάθε Δικαιούχο Μέτοχο στην Ανοικτή Προσφορά («Μετοχές της Ανοικτής Προσφοράς») είναι, κατ' αναλογία με το ποσοστό συνήθων μετοχών που κατέχει ο κάθε Δικαιούχος Μέτοχος σε σχέση με το συνολικό αριθμό των υφιστάμενων συνήθων μετοχών κατά την 28η Ιουλίου 2014 στις 5:00 μ.μ. Στην ιστοσελίδα της Τράπεζας www.bankofcyprus.com (επιλέξτε Σχέσεις Επενδυτών/Αύξηση Κεφαλαίου 2014) θα υπάρχει διαθέσιμο εργαλείο υπολογισμού των Μετοχών της Ανοικτής Προσφοράς που αναλογούν στον κάθε Δικαιούχο Μέτοχο.
- Οι Δικαιούχοι Μέτοχοι δύνανται να συμμετάσχουν στην Ανοικτή Προσφορά με ελάχιστη επένδυση €100.000 ανά επενδυτή (η οποία αποτελεί το κατώτατο όριο που καθορίζεται από τους κανονισμούς της ΕΕ που επιτρέπουν την συμμετοχή επενδυτών χωρίς την δημοσίευση εγκεκριμένου ενημερωτικού δελτίου).
- Με την επιφύλαξη του ελάχιστου ποσού επένδυσης των €100.000, οι Δικαιούχοι Μέτοχοι που θα ασκήσουν πλήρως τα Δικαιώματα Συμμετοχής τους στα πλαίσια της Ανοικτής Προσφοράς μπορούν επίσης να υποβάλουν αίτηση για Επιπρόσθετες Μετοχές στο πλαίσιο του Δικαιώματος Αίτησης για Επιπρόσθετες Μετοχές. Καμία διαβεβαίωση δεν μπορεί να δοθεί ότι θα ικανοποιηθούν πλήρως, εν μέρει ή καθόλου οι αιτήσεις των Μετόχων που θα συμμετέχουν στο Δικαίωμα Αίτησης για Επιπρόσθετες Μετοχές στα πλαίσια του Δικαιώματος Αίτησης για Επιπρόσθετες Μετοχές.
- Για την ολοκλήρωση της Ανοικτής Προσφοράς ισχύουν οι ίδιες προϋποθέσεις που ισχύουν για την Τοποθέτηση συμπεριλαμβανομένης και της έγκρισης ψηφισμάτων από τους υφιστάμενους μετόχους της Τράπεζας σε Έκτακτη Γενική Συνέλευση («ΕΓΣ») που θα συγκληθεί για την έγκριση και υλοποίηση της Αύξησης Μετοχικού Κεφαλαίου.
- Η περίοδος υποβολής αιτήσεων για συμμετοχή στην Ανοικτή Προσφορά έχει οριστεί από τις 9:00 π.μ της 31ης Ιουλίου 2014 μέχρι τις 1:30 μ.μ της 21ης Αυγούστου 2014. Η τελευταία ώρα και ημερομηνία για την παραλαβή των αιτήσεων συμμετοχής και του συνολικού τιμήματος είναι η 1:30 μ.μ. στις 21 Αυγούστου 2014.
- Οι Δικαιούχοι Μέτοχοι που επιθυμούν να λάβουν μέρος στην Ανοικτή Προσφορά στο σύνολο ή εν μέρει, θα πρέπει να συμπληρώσουν, να υπογράψουν και να επιστρέψουν το Έντυπο Συμμετοχής, καταβάλλοντας το συνολικό ποσό εγγραφής για τις Μετοχές της Ανοικτής Προσφοράς που θα αιτηθούν, ταχυδρομικώς ή δια χειρός, στη CISCO (Λεωφόρος Λεμεσού 154, Στρόβολος, 2054, Λευκωσία, Κύπρος) έτσι ώστε να παραληφθούν το αργότερο μέχρι 1.30μ.μ. της 21ης Αυγούστου 2014.- τελευταία μέρα για την αποδοχή και την καταβολή του συνολικού αντίτιμου.
- Εκτός κάποιων εξαιρέσεων η Ανοικτή Προσφορά δεν απευθύνεται σε κάτοικους Αυστραλίας, Καναδά, Ιαπωνίας, Νοτίου Αφρικής, Ηνωμένων Πολιτειών Αμερικής και οποιασδήποτε άλλης δικαιοδοσίας εν παραβάσει της ισχύουσας νομοθεσίας.

ΕΓΣ

Η ΕΓΣ θα πραγματοποιηθεί στις 28 Αυγούστου 2014 στις 10:00 π.μ στα Κεντρικά Γραφεία της Τράπεζας. Η Αύξηση Μετοχικού Κεφαλαίου τελεί υπό την αίρεση έγκρισης από τους υφιστάμενους μετόχους της Τράπεζας της παραίτησης των προτιμησιακών δικαιωμάτων τους (pre-emption rights) σχετικά με την Αύξηση Μετοχικού Κεφαλαίου, της έκδοσης Δικαστικής Απόφασης με την οποία εγκρίνεται η μείωση της Ονομαστική Αξίας των Συνήθη Μετοχών και την κατάθεση της Δικαστικής Απόφασης στο Τμήμα Εφόρου Εταιρειών και στον Επίσημο Παραλήπτη. Η Τράπεζα εισηγείται επίσης την εξάλειψη της υποχρεωτικής αφυπηρέτησης των Διοικητικών Συμβούλων στην ηλικία των 75 χρονών. Οι υφιστάμενοι μέτοχοι μπορούν να συμπληρώσουν, να υπογράψουν και να επιστρέψουν το έγγραφο Διορισμού Πληρεξουσίου Αντιπρόσωπου σύμφωνα με τις οδηγίες που αναγράφονται σ' αυτό έτσι ώστε να παραληφθεί από την Τράπεζα το συντομότερο δυνατό και, σε κάθε περίπτωση, το αργότερο μέχρι της 10.00π.μ. της 26ης Αυγούστου 2014. Για περισσότερες πληροφορίες μπορείτε να καλείτε την CISCO στο τηλέφωνο +357 22121700. Οι γραμμές θα είναι ανοικτές Δευτέρα έως Παρασκευή από τις 8:30 π.μ. έως 5:30 μ.μ. Οι γραμμές θα παραμείνουν ανοικτές μέχρι τις 1:30 μ.μ. της 21ης Αυγούστου 2014.

ΕΠΙΛΕΚΤΟΣ ΚΛΩΣΤΟΨΦΑΝΤΟΥΡΓΙΑ Α.Ε.Β.Ε.

Αγορά Ιδίων Μετοχών

Η ΕΠΙΛΕΚΤΟΣ ΚΛΩΣΤΟΨΦΑΝΤΟΥΡΓΙΑ ΑΕΒΕ γνωστοποιεί στο Επενδυτικό Κοινό ότι, σύμφωνα με το άρθρο 16 του ΚΝ 2190/20, όπως τροποποιήθηκε και ισχύει, καθώς επίσης και σύμφωνα με τους όρους του Κανονισμού 2273/2003 της Επιτροπής των Ευρωπαϊκών Κοινοτήτων και σε εκτέλεση της από 21.12.2013 απόφασης της Ετήσιας Τακτικής Γενικής Συνέλευσης των Μετόχων της Εταιρείας και της από 16.07.2014 απόφασης του Διοικητικού της Συμβουλίου, προέβη την 30.07.2014 μέσω του μέλους του Χ.Α ΕFG EUROBANK ΧΡΗΜΑΤΙΣΤΗΡΙΑΚΗ, σε αγορά 4.000 ιδίων μετοχών με μέση τιμή κτήσης 0,24 ευρώ ανά μετοχή και συνολική αξία συναλλαγής 940,00 ευρώ.

ΠΕΤΡΟΣ ΠΕΤΡΟΠΟΥΛΟΣ Α.Ε.Β.Ε.

Αγορά Ιδίων Μετοχών

Η Πέτρος Πετρόπουλος ΑΕΒΕ γνωστοποιεί στο επενδυτικό κοινό ότι σύμφωνα με το άρθρο 16 του ΚΝ 2190/20, όπως τροποποιήθηκε και ισχύει, και σύμφωνα με τους όρους του Κανονισμού 2273/2003 της Ευρωπαϊκής Επιτροπής και σε εκτέλεση της από 16/4/2014 απόφασης της Γενικής Συνέλευσης των Μετόχων της Εταιρείας και απόφασης του Διοικητικού Συμβουλίου με ημερομηνία 9/7/2014, προέβη την 30/07/2014 σε αγορά 150 Ιδίων Μετοχών της Εταιρείας μέσω της Παντελάκης ΑΧΕΠΕΥ με τιμή κτήσης 1,98 ευρώ ανά μετοχή και συνολική αξία 297 ευρώ.

MLS ΠΛΗΡΟΦΟΡΙΚΗ Α.Ε.

Δελτίο Τύπου

Το MLS iQTalk S8® είναι λεπτό και ελαφρύ, με προσωπικότητα και στυλ σε οθόνη 5" HD. Χάρη στους 8 πυρήνες που μπορούν και λειτουργούν ταυτόχρονα, κάνει τα πάντα πιο γρήγορα ώστε να μη χάνετε ούτε ένα λεπτό από το χρόνο σας. Σε επίπεδο τεχνικών χαρακτηριστικών το MLS iQTalk S8® έχει οθόνη από έναν ειδικό κρύσταλλο για απόλυτη προστασία σε πτώσεις, χτυπήματα και γρατσουνιές. Ακόμη διαθέτει 13MP πίσω κάμερα και μπροστά κάμερα των 5MP ενώ διαθέτει την πρωτοποριακή τεχνολογία μεταφοράς δεδομένων HotKnot. Ταυτόχρονα, το MLS iQTalk S8® και η MAIC έρχονται για να αλλάξουν τη σχέση σας με το κινητό σας.

Η MAIC (MLS Artificial Intelligence Center) είναι η προσωπική σας βοηθός. Επίσης το MLS Smartphone ενσωματώνει και το κορυφαίο σύστημα πλοήγησης MLS Talk&Drive που κάνει το Smartphone σας και πλοηγό... ώστε να μη χάνεστε ποτέ! Με την κυκλοφορία του MLS iQTalk S8® η εταιρία εμπλουτίζει την γκάμα των κινητών τηλεφώνων και tablet που διαθέτει στην ελληνική αγορά υλοποιώντας τους στόχους της για την επίτευξη αυξημένων επιδόσεων για την τρέχουσα χρήση.

ΟΜΙΛΟΣ ΙΝΤΕΑΛ Α.Β.Ε.Ε.Δ.Ε.Σ.

Γνωστοποίηση

Η εταιρεία ΟΜΙΛΟΣ ΙΝΤΕΑΛ ΑΒΕΕΔΕΣ σε εφαρμογή των διατάξεων της παραγράφου 4.1.3.1 του Κανονισμού του Χρηματιστηρίου Αθηνών και του άρθρου 10 παρ. 1 του ν.3340/2005, ενημερώνει το επενδυτικό κοινό ότι σε συνέχεια του ειδικού φορολογικού ελέγχου για τη χρήση 2013, που διενεργήθηκε από τον Τακτικό Ορκωτό Ελεγκτή σύμφωνα με το άρθρο 82 παρ.5 του ν.2238/1994, τόσο στην εταιρεία όσο και στις Ελληνικές θυγατρικές της, εξεδόθησαν αντίστοιχα Φορολογικά Πιστοποιητικά με Συμπέρασμα χωρίς επιφύλαξη.

Μ.Ι. ΜΑΪΛΛΗΣ Α.Ε.Β.Ε.

Γνωστοποίηση

Σύμφωνα με το άρθρο 24 του Νόμου 3461/2006, η HIG Luxembourg Holdings 46 Sarl ενημερώνει ότι, κατά τη συνεδρίαση της 30.07.2014 προέβη σε αγορά 83.640 μετοχών Μ.Ι.ΜΑΪΛΛΗΣ ΑΕΒΕ έναντι, Ευρώ 0,115 ανά μετοχή. Κατόπιν τούτου, η HIG Luxembourg Holdings 46 Sarl κατέχει 247.085.405 μετοχές εκδόσεως Μ.Ι.ΜΑΪΛΛΗΣ ΑΕΒΕ, που αντιστοιχούν σε ποσοστό 76,515% επί των δικαιωμάτων ψήφου της τελευταίας.

ΜΟΤΟΡ ΟΪΛ (ΕΛΛΑΣ) ΔΙΪΛΙΣΤΗΡΙΑ ΚΟΡΙΝΘΟΥ Α.Ε.

Γνωστοποίηση

Σύμφωνα με το άρθρο 24 του Νόμου 3461/2006, η ΜΟΤΟΡ ΟΪΛ (ΕΛΛΑΣ) ΔΙΪΛΙΣΤΗΡΙΑ ΚΟΡΙΝΘΟΥ Α.Ε. ενημερώνει ότι κατά τη συνεδρίαση της Τετάρτης, 30 Ιουλίου 2014 προέβη σε αγορά 27.114 μετοχών εκδόσεως CYCLON ΕΛΛΑΣ Α.Ε. έναντι Ευρώ 0,70 ανά μετοχή. Κατόπιν τούτου, η ΜΟΤΟΡ ΟΪΛ (ΕΛΛΑΣ) Α.Ε. κατέχει 23.576.399 μετοχές εκδόσεως CYCLON ΕΛΛΑΣ Α.Ε., που αντιστοιχούν σε ποσοστό 88,42% επί των δικαιωμάτων ψήφου της τελευταίας.

CYCLON ΕΛΛΑΣ Α.Ε.

Γνωστοποίηση

Η CYCLON ΕΛΛΑΣ Α.Ε. ανακοινώνει με βάση το Ν. 3556/2007, σε συνδυασμό με τις αποφάσεις 3/347/12.7.2005 και 1/434/3.7.2007 της Επιτροπής Κεφαλαιαγοράς ότι η ΜΟΤΟΡ ΟΪΛ (ΕΛΛΑΣ) ΔΙΪΛΙΣΤΗΡΙΑ ΚΟΡΙΝΘΟΥ Α.Ε. την ενημέρωσε στις 31.7.2014, ότι στις 30.7.2014 προέβη σε αγορά 27.114 μετοχών εκδόσεως CYCLON ΕΛΛΑΣ Α.Ε. συνολικής αξίας EURO 18.979,80. Η ενημέρωση της ΜΟΤΟΡ ΟΪΛ (ΕΛΛΑΣ) ΔΙΪΛΙΣΤΗΡΙΑ ΚΟΡΙΝΘΟΥ Α.Ε. προς τη CYCLON ΕΛΛΑΣ Α.Ε. και ακολούθως από την τελευταία προς τις εποπτικές αρχές, γίνεται επειδή ο κ. Μιχαήλ – Ματθαίος Στειακάκης είναι Εκτελεστικό Μέλος Δ.Σ. της ΜΟΤΟΡ ΟΪΛ (ΕΛΛΑΣ) ΔΙΪΛΙΣΤΗΡΙΑ ΚΟΡΙΝΘΟΥ Α.Ε. και ταυτόχρονα Ανεξάρτητο – Μη Εκτελεστικό Μέλος Δ.Σ. της CYCLON ΕΛΛΑΣ Α.Ε. (υπόχρεο φυσικό πρόσωπο με βάση το Ν. 3340/2005).

ΑΕΓΕΚ Α.Ε.

Γνωστοποίηση

Κατ'εφαρμογή των διατάξεων του άρθρου 10 του ν.3340/2005, του άρθρου 2 της απόφασης 3/347/2005 του Διοικητικού Συμβουλίου της Επιτροπής Κεφαλαιαγοράς και της παραγράφου 4.1.3.6 του Κανονισμού του Χ.Α., η εταιρία ΑΕΓΕΚ γνωστοποιεί στο επενδυτικό κοινό ότι, σύμφωνα με την με αριθμό 3420/30.07.2014 απόφαση του Δ.Σ., διορίζεται ο κ. Ευάγγελος Μαλής ως υπεύθυνος του Τμήματος Μετόχων και Εταιρικών Ανακοινώσεων, σε αντικατάσταση της κας Μαρίας Σταυρογιάννη.

ΚΟΡΡΕΣ ΦΥΣΙΚΑ ΠΡΟΪΟΝΤΑ Α.Ε.

Γνωστοποίηση

Η Εταιρία ΚΟΡΡΕΣ Α.Ε. σε εφαρμογή των διατάξεων της παραγράφου 4.1.3.1. του Κανονισμού του Χρηματιστηρίου Αθηνών και του άρθρου 10 παρ. 1 του Ν. 3340/2005, ενημερώνει το επενδυτικό κοινό ότι σε συνέχεια του ειδικού φορολογικού ελέγχου για τη χρήση 2013, που διενεργήθηκε από τους Νόμιμους Ελεγκτές σύμφωνα με το άρθρο 82 παρ. 5 του Ν. 2238/1994, τόσο στην Εταιρία όσο και στις Ελληνικές θυγατρικές της, εξεδόθησαν αντίστοιχα Φορολογικά Πιστοποιητικά με Συμπέρασμα χωρίς επιφύλαξη. Από τον έλεγχο της χρήσης δεν προέκυψαν φορολογικές διαφορές.

ΝΕΩΡΙΟΝ Α.Ε. ΣΥΜΜΕΤΟΧΩΝ

Αποφάσεις Γενικής Συνέλευσης

Σύμφωνα με την παρ.4.1.3.3. του Κανονισμού του ΧΑ σας γνωρίζουμε ότι κατά την Τακτική Γενική Συνέλευση των μετόχων της εταιρείας μας ΝΕΩΡΙΟΝ ΑΝΩΝΥΜΟΣ ΕΤΑΙΡΕΙΑ ΣΥΜΜΕΤΟΧΩΝ που έλαβε χώρα στην έδρα της εταιρείας στον Πειραιά (Ακτή Μιαούλη, αρ. 67), την 30η Ιουλίου 2014, ημέρα Τετάρτη και ώρα 11:00 με ποσοστό απαρτίας 67,24 % επί του συνόλου του καταβεβλημένου μετοχικού κεφαλαίου και παρόντες μετόχους ανερχόμενους σε δεκαπέντε (15), αποφασίστηκαν ομόφωνα τα ακόλουθα:

(1) Έγκριση των Ετήσιων Οικονομικών Καταστάσεων της 19ης Εταιρικής Χρήσης (01.01.2013 έως και 31.12.2013) καθώς και των αναμορφωμένων (αναδιατυπωμένων) πλέον οικονομικών καταστάσεων χρήσης 01.01.2012-31.12.2012, σε απλή και ενοποιημένη μορφή, οι οποίες συντάχθηκαν σύμφωνα με τα Διεθνή Πρότυπα Χρηματοοικονομικής Πληροφόρησης (ΔΠΧΠ) και αποτελούνται (α) από Ισολογισμό της 31.12.2013,(β) Κατάσταση Αποτελεσμάτων χρήσεως, (γ) Κατάσταση Μεταβολών Καθαρής Θέσεως χρήσεως και (δ) Κατάσταση Ταμιακών Ροών χρήσεως χωρίς καμία τροποποίηση καθώς και Έγκριση της από 04.07.2014 Έκθεσης του Διοικητικού Συμβουλίου της Εταιρείας προς τους μετόχους επί των Ετήσιων Οικονομικών Καταστάσεων της 19ης εταιρικής χρήσης σε απλή μορφή και ενοποιημένη μορφή χωρίς καμία τροποποίηση καθώς και της από 08.07.2014 Έκθεσης Ελέγχου Ορκωτού Ελεγκτή Αλέξανδρου Κ. Σιγάλα της Ελεγκτικής Εταιρείας Κωνσταντίνος Σιγάλας και Σία Α.Ε.

(2) Απαλλαγή των Μελών του Δ.Σ. και του Ελεγκτή από κάθε ευθύνη αποζημίωσης για την δέκατη ένατη (19η) εταιρική χρήση (από 1.1.2013 έως 31.12.2013).

- (3) Έγκριση αμοιβών Μελών του Διοικητικού Συμβουλίου και Ελεγκτή για την πιο πάνω εταιρική χρήση, καθορισμός αμοιβής μελών Δ.Σ. για το διάστημα από 1.1.2014 μέχρι 31.12.2014 και προέγκριση συναφών συμβάσεων.
- (4) Εκλογή της ελεγκτικής εταιρείας "ΣΥΝΕΡΓΑΖΟΜΕΝΟΙ ΟΡΚΩΤΟΙ ΛΟΓΙΣΤΕΣ ΑΝΩΝΥΜΗ ΕΤΑΙΡΕΙΑ ΟΡΚΩΤΩΝ ΕΛΕΓΚΤΩΝ" ως ελεγκτών για τον τακτικό έλεγχο της χρήσης από 01.01.2014 έως 31.12.2014 και απόφαση για την αμοιβή τους.
- (5) Η Γενική Συνέλευση συζήτησε το 5ο θέμα της ημερησίας διατάξεως περί λήψης απόφασης βάσει του άρθρου 47 του ΚΝ 2190/20 και αποφάσισε να μη γίνουν ενέργειες ή ληφθούν μέτρα κατά τον παρόντα χρόνο.
- (6) Παροχή στα μέλη του Διοικητικού Συμβουλίου της εταιρείας της κατά το άρθρο 23 παρ.1 του Κ.Ν. 2190/20 αδειάς για τη διενέργεια για λογαριασμό τρίτων πράξεων που εμπιπτούν στους σκοπούς της εταιρείας.
- (7) Η Γενική Συνέλευση συζήτησε σχετικά με τις εξελίξεις της πορείας των θυγατρικών εταιρειών του Ομίλου, "ΝΑΥΠΗΓΙΚΕΣ ΚΑΙ ΒΙΟΜΗΧΑΝΙΚΕΣ ΕΠΙΧΕΙΡΗΣΕΙΣ ΕΛΕΥΣΙΝΑΣ Α.Ε." και "ΝΑΥΠΗΓΙΚΕΣ ΚΑΙ ΒΙΟΜΗΧΑΝΙΚΕΣ ΕΠΙΧΕΙΡΗΣΕΙΣ ΣΥΡΟΥ Α.Ε."

ΤΡΟΠΑΙΑ ΣΥΜΜΕΤΟΧΙΚΗ Α.Ε.Β.Ε.

Αποφάσεις Γενικής Συνέλευσης

Η ΤΡΟΠΑΙΑ ΣΥΜΜΕΤΟΧΙΚΗ ΑΕΒΕ ενημερώνει το επενδυτικό κοινό, ότι, την 10η Ιουλίου 2014 πραγματοποιήθηκε, η Α' Επαναληπτική Τακτική Γενική Συνέλευση των Μετόχων της, στην οποία παρέστησαν 22 μέτοχοι με δικαίωμα ψήφου, οι οποίοι κατείχαν 3.205 μετοχές και δικαιώματα ψήφου και οι οποίες αντιπροσωπεύουν το 62,75% του συνόλου των μετοχών. Η συνέλευση βρισκόταν σε απαρτία, αποφάσισε έγκυρα και ενέκρινε με πλειοψηφία 62,63%, μειοψηφούντος ποσοστού 0,12%, όλα τα θέματα της ημερησίας διάταξης ως ακολούθως:

1. Αποφάσισε, με πλειοψηφία και αναλογία έγκυρων ψήφων 62,63% επί του καταβεβλημένου μετοχικού κεφαλαίου της Εταιρείας (ήτοι 3.199 μετοχές, και 3.199 έγκυρες θετικές ψήφους) μειοψηφούντος ποσοστού 0,12% επί του καταβεβλημένου μετοχικού κεφαλαίου (ήτοι 6 μετοχές και 6 έγκυρες θετικές ψήφους), την έγκριση των αναμορφωμένων οικονομικών καταστάσεων 1/1-31/12/2012.
2. Αποφάσισε, με πλειοψηφία και αναλογία έγκυρων ψήφων 62,63% επί του καταβεβλημένου μετοχικού κεφαλαίου της Εταιρείας (ήτοι 3.199 μετοχές, και 3.199 έγκυρες θετικές ψήφους) μειοψηφούντος ποσοστού 0,12% επί του καταβεβλημένου μετοχικού κεφαλαίου (ήτοι 6 μετοχές και 6 έγκυρες θετικές ψήφους), την έγκριση των ατομικών και ενοποιημένων Οικονομικών Καταστάσεων χρήσης 2013, την Εκθεση του Δ.Σ. και το Πιστοποιητικό του Ορκωτού Ελεγκτή.
3. Απάλλαξε, με πλειοψηφία και αναλογία έγκυρων ψήφων 62,63% επί του καταβεβλημένου μετοχικού κεφαλαίου της Εταιρείας (ήτοι 3.199 μετοχές, και 3.199 έγκυρες θετικές ψήφους) μειοψηφούντος ποσοστού 0,12% επί του καταβεβλημένου μετοχικού κεφαλαίου (ήτοι 6 μετοχές και 6 έγκυρες θετικές ψήφους), το Διοικητικό Συμβούλιο και τον Ορκωτό Ελεγκτή της εταιρείας από κάθε ευθύνη αποζημίωσης επί των ετήσιων οικονομικών καταστάσεων και την εν γένει διαχείριση της εταιρείας για τα πεπραγμένα της χρήσης 2013.
4. Αποφασίστηκε με πλειοψηφία και αναλογία έγκυρων ψήφων 62,63% επί του καταβεβλημένου μετοχικού κεφαλαίου της Εταιρείας (ήτοι 3.199 μετοχές, και 3.199 έγκυρες θετικές ψήφους) μειοψηφούντος ποσοστού 0,12% επί του καταβεβλημένου μετοχικού κεφαλαίου (ήτοι 6 μετοχές και 6 έγκυρες θετικές ψήφους), η ανάθεση του τακτικού ελέγχου της εταιρικής χρήσης 2014 στην Εταιρεία Ορκωτών Ελεγκτών ΒΔΟ ΕΛΛΑΣ ΟΡΚΩΤΟΙ ΕΛΕΓΚΤΕΣ-ΛΟΓΙΣΤΕΣ Α.Ε.
5. Εγκρίθηκαν με πλειοψηφία και αναλογία έγκυρων ψήφων 62,63% επί του καταβεβλημένου μετοχικού κεφαλαίου της Εταιρείας (ήτοι 3.199 μετοχές, και 3.199 έγκυρες θετικές ψήφους) μειοψηφούντος ποσοστού 0,12% επί του καταβεβλημένου μετοχικού κεφαλαίου (ήτοι 6 μετοχές και 6 έγκυρες θετικές ψήφους), οι αμοιβές και αποζημιώσεις της χρήσεως 2013 που καταβλήθηκαν στα μέλη του Δ.Σ., και προεγκρίθηκαν ομόφωνα οι αμοιβές του Δ.Σ. για την τρέχουσα χρήση.
6. Δεν ελήφθη απόφαση επ' αυτού του θέματος της ημερησίας διατάξεως διότι ήταν άνευ αντικειμένου, καθώς δεν υπήρχαν για το έτος 2013 συμβάσεις της Εταιρείας με πρόσωπα που εμπιπτούν στις διατάξεις του άρθρου 23α παρ.4, 5 του Ν.2190/20.
7. Αποφασίστηκε με πλειοψηφία και αναλογία έγκυρων ψήφων 62,63% επί του καταβεβλημένου μετοχικού κεφαλαίου της Εταιρείας (ήτοι 3.199 μετοχές, και 3.199 έγκυρες θετικές ψήφους) μειοψηφούντος ποσοστού 0,12% επί του καταβεβλημένου μετοχικού κεφαλαίου (ήτοι 6 μετοχές και 6 έγκυρες θετικές ψήφους), η παροχή άδειας στα μέλη του Δ.Σ. και τους Διευθυντές της εταιρείας, όπως μετέχουν στην διοίκηση των συνδεδεμένων (κατά την έννοια άρθρου 42ε παρ. 5 του Κ.Ν. 2190/20) εταιρειών.
8. Αποφασίστηκε με πλειοψηφία και αναλογία έγκυρων ψήφων 62,63% επί του καταβεβλημένου μετοχικού κεφαλαίου της Εταιρείας (ήτοι 3.199 μετοχές, και 3.199 έγκυρες θετικές ψήφους) μειοψηφούντος ποσοστού 0,12% επί του καταβεβλημένου μετοχικού κεφαλαίου (ήτοι 6 μετοχές και 6 έγκυρες θετικές ψήφους), το σχηματισθέν με απόφαση της από 14.02.2014 Έκτακτης Γενικής Συνέλευσης των Μετόχων, ειδικό αποθεματικό ποσού 153.252 ευρώ, κατ' εφαρμογή του άρθρου 4 παρ. 4α του Κ.Ν.2190/1920 όπως συμπληρωστέ με υφιστάμενες ζημιές παλαιότερων χρήσεων της Εταιρείας.
9. Δεν ελήφθη απόφαση επ' αυτού του θέματος της ημερησίας διατάξεως διότι ήταν άνευ αντικειμένου, δεδομένου ότι η Εταιρεία την συγκεκριμένη χρονική στιγμή δεν δύναται να προβεί νέο reverse split, αφού δεν έχει υλοποιηθεί το reverse split που αποφασίσθηκε με την από 14.02.2014 Έκτακτη Γενική Συνέλευση της Εταιρείας.
10. Δεν ελήφθη απόφαση επ' αυτού του θέματος της ημερησίας διατάξεως διότι ήταν άνευ αντικειμένου, δεδομένου ότι προς στιγμήν δεν έχει υλοποιηθεί το reverse split που αποφασίσθηκε με την από 14.02.2014 Έκτακτη Γενική Συνέλευση της Εταιρείας και ως εκ τούτου, δεν γνωρίζει τα κλασματικά υπόλοιπα μετοχών που προέκυψαν από αυτό.
11. Δεν υπήρχαν άλλα θέματα-ανακοινώσεις.

LAVIPHARM Α.Ε.

Γνωστοποίηση

Η Lavipharm Α.Ε., σε εφαρμογή των διατάξεων των Νόμων 3016/2002 και 3340/2005 καθώς και των αποφάσεων με αριθμό 5/204/14.11.2000 και 3/347/12.07.2005 της Επιτροπής Κεφαλαιαγοράς, ανακοινώνει ότι το Διοικητικό της Συμβούλιο κατά την από 22.07.2014 συνεδρίασή του όρισε, από 24.07.2014, νέο εσωτερικό ελεγκτή τον κ. Παναγιώτη Δ. Ζαφειρόπουλο, σε αντικατάσταση του κ. Δημητρίου Στρίγγα.

ΕΛΒΕ Α.Ε.

Ανακοίνωση

Σύμφωνα με τις διατάξεις της παραγράφου 4.1.4.3.1 του Κανονισμού του Χρηματιστηρίου Αθηνών η εταιρία «ΕΛΒΕ Α.Ε», ανακοινώνει το Οικονομικό Ημερολόγιο έτους 2014 ως ακολούθως: 31 Μαρτίου 2014: Δημοσίευση των Οικονομικών Καταστάσεων έτους 2013, 3 Ιουνίου 2014: Ετήσια Τακτική Γενική Συνέλευση. Σημειώνεται ότι η πρόταση του Δ.Σ. στην Ετήσια Τακτική Γενική Συνέλευση της εταιρείας θα είναι η μη διανομή μερίσματος για την χρήση 2013,. Το Δ.Σ. θα προτείνει την επιστροφή κεφαλαίου 0,03 ευρώ ανά μετοχή

με ημερομηνία καταβολής 2-12-2014 (record date 25-11-2014 και ημερομηνία αποκοπής 24-11-2014. Η Εταιρεία διατηρεί το δικαίωμα να μεταβάλει την ημερομηνία της Ετήσιας Τακτικής Γενικής Συνέλευσης, αφού ενημερώσει έγκαιρα το επενδυτικό κοινό με τροποποίηση του παρόντος.

ΓΕΝΙΚΕΣ ΣΥΝΕΛΕΥΣΕΙΣ

ΒΙΟΚΑΡΠΕΤ Α.Ε.

Έκτακτη Γενική Συνέλευση στις 06/08/2014, ημέρα Τετάρτη και ώρα 11:00 στα γραφεία της εταιρίας στο 5ον ΧΛΜ Ε.Ο. Λαρίσης Αθηνών, Λάρισα, προκειμένου να αποφασίσουν επί των κάτωθι θεμάτων: ΘΕΜΑ ΗΜΕΡΗΣΙΑΣ ΔΙΑΤΑΞΗΣ: Παροχή εταιρικής εγγύησης υπέρ της θυγατρικής εταιρίας ΕΞΑΛΚΟ Α.Ε., προς τις ανώνυμες τραπεζικές εταιρείες «ALPHA ΤΡΑΠΕΖΑ ΑΕ» και «ΤΡΑΠΕΖΑ ΠΕΙΡΑΙΩΣ ΑΕ» στο πλαίσιο συμβάσεων χρηματοδότησης της τελευταίας από τις τράπεζες αυτές και χορήγηση συναίνεσης για εγγραφή προσημείωσης υποθήκης επί ακινήτων της εταιρίας υπέρ των τραπεζών αυτών, κατ' άρθρο 23α του Κ.Ν. 2190/1920, και ορισμός εκπροσώπων της εταιρίας για την υπογραφή των σχετικών συμβάσεων και εγγράφων για την προσημείωση υποθήκης. Σύμφωνα με το άρθρο 26 παρ. 2β του Κ.Ν. 2190/1920, ως τροποποιήθηκε με το άρθρο 3 του Ν. 3884/2010 και ισχύει, η Εταιρία ενημερώνει τους μετόχους για τα ακόλουθα: Α. ΔΙΚΑΙΩΜΑ ΣΥΜΜΕΤΟΧΗΣ ΚΑΙ ΨΗΦΟΥ- Στην Έκτακτη Γενική Συνέλευση δικαιούται να συμμετάσχει όποιος εμφανίζεται ως μέτοχος στα αρχεία του Συστήματος Αυλών Τίτλων που διαχειρίζεται η "Ελληνικά Χρηματιστήρια Α.Ε." (Ε.Χ.Α.Ε.), στο οποίο τηρούνται οι κινητές αξίες της Εταιρίας. Η απόδειξη της μετοχικής ιδιότητας γίνεται με την προσκόμιση σχετικής έγγραφης βεβαίωσης του ως άνω φορέα ή, εναλλακτικά, με απευθείας ηλεκτρονική σύνδεση της Εταιρίας με τα αρχεία του εν λόγω φορέα. Η ιδιότητα του μετόχου πρέπει να υφίσταται κατά την 1/8/2014 (Ημερομηνία Καταγραφής), ήτοι κατά την έναρξη της πέμπτης (5ης) ημέρας πριν από την ημέρα συνεδρίασης της Γενικής Συνέλευσης της 6/8/2014, και η σχετική έγγραφη βεβαίωση ή η ηλεκτρονική πιστοποίηση σχετικά με τη μετοχική ιδιότητα πρέπει να περιέλθει στην Εταιρία το αργότερο την 2/8/2014, ήτοι την τρίτη (3η) ημέρα πριν από τη συνεδρίαση της Γενικής Συνέλευσης. Έναντι της Εταιρίας θεωρείται ότι έχει δικαίωμα συμμετοχής και ψήφου στη Γενική Συνέλευση μόνον όποιος φέρει την ιδιότητα του μετόχου κατά την αντίστοιχη Ημερομηνία Καταγραφής. Σε περίπτωση μη συμμόρφωσης προς τις διατάξεις του άρθρου 28α του Κ.Ν. 2190/1920, ο εν λόγω μέτοχος μετέχει στη Γενική Συνέλευση μόνο μετά από άδεια της. Η άσκηση των εν λόγω δικαιωμάτων (συμμετοχής και ψήφου) δεν προϋποθέτει τη δέσμευση των μετοχών του δικαιούχου, ούτε την τήρηση άλλης ανάλογης διαδικασίας, η οποία περιορίζει τη δυνατότητα πώλησης και μεταβίβασης αυτών κατά το χρονικό διάστημα που μεσολαβεί ανάμεσα στην Ημερομηνία Καταγραφής και στην ημερομηνία της Γενικής Συνέλευσης. Β.ΔΙΚΑΙΩΜΑΤΑ ΜΕΙΟΨΗΦΙΑΣ ΤΩΝ ΜΕΤΟΧΩΝ - (α) Με αίτηση μετόχων που εκπροσωπούν το ένα εικοστό (1/20) του καταβεβλημένου μετοχικού κεφαλαίου, το Διοικητικό Συμβούλιο της Εταιρίας υποχρεούται να εγγράψει στην ημερήσια διάταξη της Γενικής Συνέλευσης πρόσθετα θέματα, εάν η σχετική αίτηση περιέλθει στο Διοικητικό Συμβούλιο μέχρι την 22/7/2014, δηλ. δεκαπέντε (15) τουλάχιστον ημέρες πριν από τη Γενική Συνέλευση. Η αίτηση για την εγγραφή πρόσθετων θεμάτων στην ημερήσια διάταξη συνοδεύεται από αιτιολόγηση ή από σχέδιο απόφασης προς έγκριση στη Γενική Συνέλευση και η αναθεωρημένη ημερήσια διάταξη δημοσιοποιείται με τον ίδιο τρόπο όπως η προηγούμενη ημερήσια διάταξη, στις 24/7/2014, δηλ. δεκατρείς (13) ημέρες πριν από την ημερομηνία της Γενικής Συνέλευσης και ταυτόχρονα τίθεται στη διάθεση των μετόχων στην ιστοσελίδα της Εταιρίας, μαζί με την αιτιολόγηση ή το σχέδιο απόφασης που έχει υποβληθεί από τους μετόχους κατά τα προβλεπόμενα στο άρθρο 27 παρ. 3 του Κ.Ν. 2190/1920. (β) Με αίτηση μετόχων που εκπροσωπούν το ένα εικοστό (1/20) του καταβεβλημένου μετοχικού κεφαλαίου, το Διοικητικό Συμβούλιο θέτει στη διάθεση των μετόχων κατά τα οριζόμενα στο άρθρο 27 παρ. 3 του Κ.Ν. 2190/1920, το αργότερο μέχρι την 31/7/2014, ήτοι έξι (6) τουλάχιστον ημέρες πριν από την ημερομηνία της Γενικής Συνέλευσης, σχέδια αποφάσεων για θέματα που έχουν περιληφθεί στη αρχική ή την αναθεωρημένη ημερήσια διάταξη, αν η σχετική αίτηση περιέλθει στο Διοικητικό Συμβούλιο μέχρι την 30/7/2014, δηλ. επτά (7) τουλάχιστον ημέρες πριν από την ημερομηνία της Γενικής Συνέλευσης. (γ) Μετά από αίτηση οποιουδήποτε μετόχου που υποβάλλεται στην Εταιρία μέχρι τις 31/7/2014, δηλ. πέντε (5) τουλάχιστον πλήρεις ημέρες πριν από τη Γενική Συνέλευση, το Διοικητικό Συμβούλιο υποχρεούται να παρέχει στη Γενική Συνέλευση τις αιτούμενες συγκεκριμένες πληροφορίες για τις υποθέσεις της Εταιρίας, στο μέτρο που αυτές είναι χρήσιμες για την πραγματική εκτίμηση των θεμάτων της ημερήσιας διάταξης. Το Διοικητικό Συμβούλιο μπορεί να αρνηθεί την παροχή των πληροφοριών για αποχρώντα ουσιώδη λόγο, ο οποίος αναγράφεται στα πρακτικά. Το Διοικητικό Συμβούλιο μπορεί να απαντήσει ενιαία σε αιτήσεις μετόχων με το ίδιο περιεχόμενο. Υποχρέωση παροχής πληροφοριών δεν υφίσταται όταν οι σχετικές πληροφορίες διατίθενται ήδη στην ιστοσελίδα της Εταιρίας, ιδίως με τη μορφή ερωτησίων και απαντήσεων. (δ) Μετά από αίτηση μετόχων που εκπροσωπούν το ένα πέμπτο (1/5) του καταβεβλημένου μετοχικού κεφαλαίου, η οποία υποβάλλεται στην Εταιρία μέχρι τις 31/7/2014, δηλ. πέντε (5) τουλάχιστον πλήρεις ημέρες πριν από τη Γενική Συνέλευση, το Διοικητικό Συμβούλιο υποχρεούται να παρέχει στη Γενική Συνέλευση πληροφορίες για την πορεία των εταιρικών υποθέσεων και την περιουσιακή κατάσταση της Εταιρίας. Το Διοικητικό Συμβούλιο μπορεί να αρνηθεί την παροχή των πληροφοριών για αποχρώντα ουσιώδη λόγο, ο οποίος αναγράφεται στα πρακτικά. Σε όλες τις ανωτέρω αναφερόμενες περιπτώσεις οι αιτούντες μέτοχοι οφείλουν να αποδεικνύουν τη μετοχική τους ιδιότητα και τον αριθμό των μετοχών που κατέχουν κατά την άσκηση του σχετικού δικαιώματος. Τέτοια απόδειξη αποτελεί και η προσκόμιση βεβαίωσης από το φορέα στον οποίο τηρούνται οι οικείες κινητές αξίες ή η πιστοποίηση της μετοχικής ιδιότητας με απευθείας ηλεκτρονική σύνδεση φορέα και Εταιρίας. Γ.ΔΙΑΔΙΚΑΣΙΑ ΓΙΑ ΤΗΝ ΑΣΚΗΣΗ ΔΙΚΑΙΩΜΑΤΟΣ ΨΗΦΟΥ ΜΕΣΩ ΑΝΤΙΠΡΟΣΩΠΟΥ - Ο μέτοχος συμμετέχει στη Γενική Συνέλευση και ψηφίζει είτε αυτοπροσώπως, είτε μέσω αντιπροσώπων. Κάθε μέτοχος μπορεί να διορίζει μέχρι τρεις (3) αντιπροσώπους. Νομικά πρόσωπα μετέχουν στη Γενική Συνέλευση ορίζοντας ως εκπροσώπους τους μέχρι τρία (3) φυσικά πρόσωπα. Ωστόσο, αν ο μέτοχος κατέχει μετοχές της Εταιρίας, οι οποίες εμφανίζονται σε περισσότερους του ενός λογαριασμούς αξιών, ο περιορισμός αυτός δεν εμποδίζει τον εν λόγω μέτοχο να ορίζει διαφορετικούς αντιπροσώπους για τις μετοχές που εμφανίζονται στον κάθε λογαριασμό αξιών σε σχέση με τη Γενική Συνέλευση. Αντιπρόσωπος που ενεργεί για περισσότερους μετόχους μπορεί να ψηφίζει διαφορετικά για κάθε μέτοχο. Ο αντιπρόσωπος μετόχου υποχρεούται να γνωστοποιεί στην Εταιρία, πριν από την έναρξη της συνεδρίασης της Γενικής Συνέλευσης, κάθε συγκεκριμένο γεγονός, το οποίο μπορεί να είναι χρήσιμο στους μετόχους για την αξιολόγηση του κινδύνου να εξυπηρετήσει ο αντιπρόσωπος άλλα συμφέροντα πλην των συμφερόντων του αντιπροσωπευόμενου μετόχου. Κατά την έννοια της παρούσας παραγράφου, μπορεί να προκύπτει σύγκρουση συμφερόντων ιδίως όταν ο αντιπρόσωπος: α)είναι μέτοχος που ασκεί τον έλεγχο της Εταιρίας ή είναι άλλο νομικό πρόσωπο ή οντότητα η οποία ελέγχεται από το μέτοχο αυτόν, β)είναι μέλος του Διοικητικού Συμβουλίου ή της εν γένει διοίκησης της Εταιρίας ή μετόχου που ασκεί τον έλεγχο της Εταιρίας, ή άλλου νομικού προσώπου ή οντότητας που ελέγχεται από μέτοχο ο οποίος ασκεί τον έλεγχο της Εταιρίας, γ)είναι υπάλληλος ή ορκωτός ελεγκτής της Εταιρίας ή μετόχου που ασκεί τον έλεγχο της Εταιρίας, ή άλλου νομικού προσώπου ή οντότητας που ελέγχεται από μέτοχο, ο οποίος ασκεί τον έλεγχο της Εταιρίας, δ)είναι σύζυγος ή συγγενής πρώτου βαθμού με ένα από τα φυσικά πρόσωπα που

αναφέρονται στις περιπτώσεις (α) έως (γ). Ο διορισμός και η ανάκληση αντιπροσώπου του μετόχου γίνεται εγγράφως και κοινοποιείται στην Εταιρία με τους ίδιους τύπους, τουλάχιστον τρεις (3) ημέρες πριν από την ημερομηνία συνεδρίασης της Γενικής Συνέλευσης. Η Εταιρία έχει καταστήσει διαθέσιμο στην ιστοσελίδα της (www.biokarpet.gr) το έντυπο που χρησιμοποιεί για το διορισμό αντιπροσώπου. Το εν λόγω έντυπο κατατίθεται συμπληρωμένο και υπογεγραμμένο από το μέτοχο στο Τμήμα Εξυπηρέτησης μετόχων της Εταιρίας στη διεύθυνση: 5ο ΧΛΜ Εθν.Οδού Λάρισας – Αθηνών, Λάρισα ή αποστέλλεται τηλεομοιοτυπικώς στο fax 2410 688630, τρεις (3) τουλάχιστον ημέρες πριν από την ημερομηνία της Γενικής Συνέλευσης. Ο δικαιούχος καλείται να μεριμνά για την επιβεβαίωση της επιτυχούς αποστολής του εντύπου διορισμού αντιπροσώπου και της παραλαβής του από την Εταιρία, καλώντας στο τηλέφωνο: 2410 688622. Το Καταστατικό της Εταιρίας παρότι προβλέπει και τη δυνατότητα εξ αποστάσεως συμμετοχής των μετόχων στη ψηφοφορία, δεν έχουν εκδοθεί οι σχετικές υπουργικές αποφάσεις που αφορούν στις ελάχιστες τεχνικές προδιαγραφές για τη διασφάλιση της ταυτότητας του ψηφίζοντος μετόχου καθώς και την ασφάλεια της ηλεκτρονικής ή άλλης σύνδεσης. Δ.ΔΙΑΘΕΣΙΜΑ ΠΛΗΡΟΦΟΡΙΕΣ ΚΑΙ ΕΓΓΡΑΦΑ - Οι πληροφορίες και τα έγγραφα που προβλέπονται στο άρθρο 27 παρ. 3 του Κ.Ν. 2190/1920, θα διατίθενται σε έγχαρτη μορφή στα γραφεία της έδρας της Εταιρίας (5ο ΧΛΜ Εθν.Οδού Λάρισας – Αθηνών, Λάρισα) από το Τμήμα Εξυπηρέτησης μετόχων και σε ηλεκτρονική μορφή με ανάρτησή τους στην ιστοσελίδα της Εταιρίας (www.biokarpet.gr). Η εν λόγω Πρόσκληση θα δημοσιευτεί στο ΓΕΜΗ, στο ΦΕΚ και θα αναρτηθεί στην ιστοσελίδα της Εταιρίας, (www.biokarpet.gr).

ΤΡΑΠΕΖΑ ΚΥΠΡΟΥ ΛΙΜΙΤΕΔ *

Δίδεται ειδοποίηση ότι θα πραγματοποιηθεί Έκτακτη Γενική Συνέλευση των μετόχων της Τράπεζας Κύπρου Δημόσιας Εταιρίας Λτδ (η «Τράπεζα» ή το «Συγκρότημα») στα Κεντρικά Γραφεία της Διοίκησης του Συγκροτήματος στην Κύπρο (οδός Στασίνου 51, Αγία Παρασκευή, Στρόβολος, 2002 Λευκωσία, Κύπρος), την Πέμπτη, 28 Αυγούστου 2014 και ώρα 10:00 με σκοπό την εξέταση και, εάν θεωρείται κατάλληλο, την υιοθέτηση των ακόλουθων Ψηφισμάτων. Εκτός εάν ρητά αναφέρεται κάτι διαφορετικό, οι όροι που ερμηνεύονται στη συνοδευτική εγκύκλιο προς τους μετόχους της Τράπεζας ημερομηνίας 30 Ιουλίου 2014 (η «Εγκύκλιος») θα έχουν το ίδιο νόημα στην παρούσα Ειδοποίηση Έκτακτης Γενικής Συνέλευσης.

(Α) ΕΙΔΙΚΑ ΨΗΦΙΣΜΑΤΑ ΓΙΑ ΤΗ ΜΕΙΩΣΗ ΤΗΣ ΟΝΟΜΑΣΤΙΚΗΣ ΑΞΙΑΣ ΚΑΘΕ ΣΥΝΗΘΟΥΣ ΜΕΤΟΧΗΣ («ΨΗΦΙΣΜΑΤΑ Α»).

1. ΟΠΩΣ, μόνο υπό την επιφύλαξη της επιβεβαίωσης της εν λόγω μείωσης από το Επαρχιακό Δικαστήριο Λευκωσίας, ως απαιτείται σύμφωνα με το άρθρο 64 του περί Εταιρειών Νόμου: - (α) το εγκεκριμένο μετοχικό κεφάλαιο της Τράπεζας μειωθεί από 4,767,759,272.00 Ευρώ, διαιρεμένο σε 4,767,759,272 συνήθεις μετοχές ονομαστικής αξίας 1.00 Ευρώ έκαστη, σε 476,775,927.20 Ευρώ διαιρεμένο σε 4,767,759,272 συνήθεις μετοχές ονομαστικής αξίας 0,10 Ευρώ έκαστη, και (β) το εκδοθέν μετοχικό κεφάλαιο της Τράπεζας μειωθεί από 4,755,710,678.00 Ευρώ, διαιρεμένο σε 4,755,710,678 πλήρως εξοφληθείσες συνήθεις μετοχές ονομαστικής αξίας 1,00 Ευρώ έκαστη, σε Ευρώ 475,571,067.80 διαιρεμένο σε 4,755,710,678 πλήρως εξοφληθείσες συνήθεις μετοχές ονομαστικής αξίας 0,10 Ευρώ έκαστη, μέσω της μείωσης της ονομαστικής αξίας κάθε μίας από τις συνήθεις μετοχές που αποτελούν το εγκεκριμένο και το εκδοθέν μετοχικό κεφάλαιο της Τράπεζας, από 1,00 Ευρώ σε 0,10 Ευρώ. 2. ΟΠΩΣ από το ποσό των 4,280,139,610.20 Ευρώ που αντιστοιχεί στο ποσό που θα ακυρωθεί από το εξοφληθέν μετοχικό κεφάλαιο της Τράπεζας (μέσω της μείωσης της ονομαστικής αξίας κάθε μετοχής όπως προαναφέρεται), 2,327,654,000.00 Ευρώ χρησιμοποιηθούν για την απόσβεση συσσωρευμένων ζημιών της Τράπεζας και 1,952,485,610.20 Ευρώ χρησιμοποιηθούν για τη δημιουργία αποθεματικού από μείωση κεφαλαίου (capital reduction reserve fund), σύμφωνα με την παράγραφο (ε) του εδαφίου (1) του άρθρου 64 του περί Εταιρειών Νόμου. 3. ΟΠΩΣ με τη μείωση του εκδοθέντος και εγκεκριμένου μετοχικού κεφαλαίου της Τράπεζας, το εγκεκριμένο μετοχικό κεφάλαιο της Τράπεζας αυξηθεί από 476,775,927.20 Ευρώ διαιρεμένο σε 4,767,759,272 συνήθεις μετοχές ονομαστικής αξίας 0,10 Ευρώ έκαστη σε 4,767,759,272.00 Ευρώ διαιρεμένο σε 47,677,592,720 συνήθεις μετοχές ονομαστικής αξίας 0,10 Ευρώ έκαστη, με τη δημιουργία 42,909,833,448 νέων (αλλά όχι εκδομένων) συνήθων μετόχων, ονομαστικής αξίας 0,10 Ευρώ έκαστη οι οποίες θα έχουν τα ίδια δικαιώματα (rank pari passu) από όλες τις απόψεις μεταξύ τους και με όλες τις άλλες συνήθεις μετοχές της Τράπεζας (εκτός, σε σχέση με τις συνήθεις μετοχές που είναι εισηγμένες στο ΧΑΚ και στο ΧΑ, μόνο από το γεγονός της εισαγωγής αυτών των συνήθων μετοχών στο χρηματιστήριο). 4. ΟΠΩΣ το Διοικητικό Συμβούλιο (ή δεόντως εξουσιοδοτημένη επιτροπή του Διοικητικού Συμβουλίου) εξουσιοδοτηθεί και δια του παρόντος εξουσιοδοτείται να αιτηθεί και να λάβει όλα τα αναγκαία μέτρα για να ληφθεί η σχετική έγκριση από το Επαρχιακό Δικαστήριο Λευκωσίας προκειμένου να τεθούν σε ισχύ τα πιο πάνω ψηφίσματα.

(Β) ΕΙΔΙΚΑ ΨΗΦΙΣΜΑΤΑ ΓΙΑ ΤΗΝ ΕΓΚΡΙΣΗ ΤΗΣ ΕΚΔΟΣΗΣ ΚΑΙ ΤΗΣ ΠΑΡΑΧΩΡΗΣΗΣ ΣΥΝΗΘΩΝ ΜΕΤΟΧΩΝ ΣΤΑ ΠΛΑΙΣΙΑ ΤΗΣ ΤΟΠΟΘΕΤΗΣΗΣ ΚΑΙ ΤΗΣ ΑΝΟΙΚΤΗΣ ΠΡΟΣΦΟΡΑΣ («ΨΗΦΙΣΜΑΤΑ Β»).

(1) ΟΠΩΣ υπό την επιφύλαξη της έγκρισης των Ψηφισμάτων Α και της εφαρμογής της μείωσης του κεφαλαίου που προβλέπεται από αυτά, το Διοικητικό Συμβούλιο (ή δεόντως εξουσιοδοτημένη επιτροπή του Διοικητικού Συμβουλίου) εξουσιοδοτηθεί και δια του παρόντος εξουσιοδοτείται να εξασκήσει όλες τις εξουσίες της Τράπεζας για την έκδοση και παραχώρηση συνήθων μετοχών της Τράπεζας μέχρι το συνολικό ονομαστικό ποσό των €416,666,666.70 (το οποίο ισοδυναμεί με 4,166,666,667 συνήθεις μετοχές αξίας € 0,10 έκαστη στο μετοχικό κεφάλαιο της Τράπεζας), σε σχέση με και/ή για την εφαρμογή της Αύξησης Μετοχικού Κεφαλαίου, σε τιμή έκδοσης ανά συνήθη μετοχή ίση με € 0,24. Η εξουσία αυτή θα εκπνεύσει στις 31 Δεκεμβρίου 2014 (εκτός εάν ανανεωθεί, τροποποιηθεί ή ανακληθεί από την Τράπεζα πριν ή κατά την ημερομηνία αυτή). Νοείται ότι η Τράπεζα δύναται, πριν από την εκπνοή αυτή να προβεί σε προσφορές ή συμφωνίες που θα μπορούσαν ή ενδεχόμενα θα μπορούσε να απαιτήσουν την παραχώρηση των συνήθων μετοχών μετά από την εκπνοή αυτή και οι Σύμβουλοι (ή άλλη εξουσιοδοτημένη επιτροπή του Διοικητικού Συμβουλίου) μπορούν να παραχωρήσουν συνήθεις μετοχές σύμφωνα με οποιαδήποτε τέτοια προσφορά ή συμφωνία παρά το γεγονός ότι η εξουσία που δίδεται από το ψήφισμα αυτό έχει εκπνεύσει. (2) ΟΠΩΣ οποιαδήποτε δικαιώματα προτίμησης που δυνατόν να έχουν οι μέτοχοι της Τράπεζας δυνάμει νομοθεσίας και/ή σύμφωνα με το Καταστατικό της Τράπεζας και/ή άλλως πως σε σχέση με την εξουσία που παρέχεται στο Διοικητικό Συμβούλιο (ή σε δεόντως εξουσιοδοτημένη επιτροπή του Διοικητικού Συμβουλίου) για την έκδοση και παραχώρηση μετοχών της Τράπεζας, όπως προβλέπεται στο ψήφισμα Β1, απεμποληθούν (waived) και δια του παρόντος απεμπολούνται (waived) οριστικά και αμετάκλητα.

(Γ) ΕΙΔΙΚΑ ΨΗΦΙΣΜΑΤΑ ΓΙΑ ΤΗΝ ΕΓΚΡΙΣΗ ΤΗΣ ΕΚΔΟΣΗΣ ΚΑΙ ΠΑΡΑΧΩΡΗΣΗΣ ΣΥΝΗΘΩΝ ΜΕΤΟΧΩΝ ΣΤΑ ΠΛΑΙΣΙΑ ΤΗΣ ΔΗΜΟΣΙΑΣ ΠΡΟΣΦΟΡΑΣ («ΨΗΦΙΣΜΑΤΑ Γ»).

1. ΟΠΩΣ υπό την επιφύλαξη της έγκρισης των Ψηφισμάτων Α και της εφαρμογής της μείωσης του κεφαλαίου που προβλέπεται από αυτά, το Διοικητικό Συμβούλιο (ή δεόντως εξουσιοδοτημένη επιτροπή του Διοικητικού Συμβουλίου) εξουσιοδοτηθεί και δια του παρόντος εξουσιοδοτείται να εξασκήσει όλες τις εξουσίες της Τράπεζας για την έκδοση και παραχώρηση συνήθων μετοχών της Τράπεζας μέχρι το συνολικό ονομαστικό ποσό των €41,666,666.70 (το οποίο ισοδυναμεί με 416,666,667 συνήθεις μετοχές ονομαστικής αξίας €0,10 έκαστη στο μετοχικό κεφάλαιο της Τράπεζας), σε σχέση με και / ή για την εφαρμογή της Προσφοράς σε Ιδιώτες και άλλους επενδυτές μετόχους σε τιμή έκδοσης ανά μετοχή ίση με € 0,24. Η εξουσία αυτή θα εκπνεύσει στις 31 Δεκεμβρίου 2014 (εκτός εάν ανανεωθεί, τροποποιηθεί ή ανακληθεί από την Τράπεζα πριν ή κατά την ημερομηνία αυτή). Νοείται ότι η Τράπεζα

δύναται, πριν από την εκπνοή αυτή να προβεί σε προσφορές ή συμφωνίες που θα μπορούσαν ή ενδεχόμενα θα μπορούσε να απαιτήσουν την παραχώρηση των συνήθων μετοχών μετά από την εκπνοή αυτή και οι Σύμβουλοι (ή άλλη εξουσιοδοτημένη επιτροπή του Διοικητικού Συμβουλίου) μπορούν να παραχωρήσουν συνήθεις μετοχές σύμφωνα με οποιαδήποτε τέτοια προσφορά ή συμφωνία παρά το γεγονός ότι η εξουσία που δίδεται από το ψήφισμα αυτό έχει εκπνεύσει. 2. ΟΠΩΣ οποιαδήποτε δικαιώματα προτίμησης που δυνατόν να έχουν οι μέτοχοι της Τράπεζας δυνάμει νομοθεσίας και/ή σύμφωνα με το Καταστατικό της Τράπεζας και/ή άλλως πως σε σχέση με την εξουσία που παρέχεται στο Διοικητικό Συμβούλιο (ή σε δεόντως εξουσιοδοτημένη επιτροπή του Διοικητικού Συμβουλίου) για την έκδοση και παραχώρηση μετοχών της Τράπεζας, όπως προβλέπεται στο ψήφισμα Γ1, πεμποληθούν (waived) και δια του παρόντος απεμπολούνται (waived) οριστικά και αμετάκλητα.

(Δ) ΕΙΔΙΚΟ ΨΗΦΙΣΜΑ ΓΙΑ ΤΡΟΠΟΠΟΙΗΣΗ ΤΟΥ ΚΑΝΟΝΙΣΜΟΥ 93 ΤΟΥ ΚΑΤΑΣΤΑΤΙΚΟΥ ΤΗΣ ΤΡΑΠΕΖΑΣ («ΨΗΦΙΣΜΑ Δ»).

ΟΠΩΣ ο Κανονισμός 93 του Καταστατικού της Τράπεζας τροποποιηθεί με την διαγραφή, στην ολότητά της, της παραγράφου (δ) αυτού και με την κατάλληλη αναρίθμηση των επόμενων παραγράφων.

ΣΗΜΕΙΩΣΕΙΣ ΣΤΗΝ ΕΙΔΟΠΟΙΗΣΗ ΤΗΣ ΕΚΤΑΚΤΗΣ ΓΕΝΙΚΗΣ ΣΥΝΕΛΕΥΣΗΣ: ΔΙΚΑΙΩΜΑ ΣΥΜΜΕΤΟΧΗΣ ΣΤΗΝ ΕΚΤΑΚΤΗ ΓΕΝΙΚΗ ΣΥΝΕΛΕΥΣΗ: (1) Κάθε πρόσωπο το οποίο εμφανίζεται ως μέτοχος στο Μητρώο Μελών της Τράπεζας κατά την Ημερομηνία Αρχείου έχει το δικαίωμα να συμμετάσχει στην Έκτακτη Γενική Συνέλευση. Κάθε μία συνήθης μετοχή φέρει δικαίωμα σε μία ψήφο. Η Ημερομηνία Αρχείου για σκοπούς καθορισμού του δικαιώματος ψήφου στην Έκτακτη Γενική Συνέλευση είναι η ώρα 5.00 μμ. στις 28 Ιουλίου 2014. (2) Μέλος το οποίο δικαιούται να παραστεί και να ψηφίσει στην Έκτακτη Γενική Συνέλευση δικαιούται να διορίσει πληρεξούσιο αντιπρόσωπο για να παραστεί και να ψηφίσει εκ μέρους του. Οι Μέτοχοι μπορούν να διορίσουν τον Πρόεδρο της Συνέλευσης ή οποιοδήποτε άλλο πρόσωπο ως πληρεξούσιο αντιπρόσωπο τους. Ο εν λόγω πληρεξούσιος αντιπρόσωπος δεν είναι αναγκαίο να είναι μέλος της Τράπεζας. Εάν ένας μέτοχος κατέχει μετοχές της Τράπεζας που κατέχονται σε περισσότερες από μίας Μεριδές Επενδυτή, τότε ο μέτοχος μπορεί, όσον αφορά την Έκτακτη Γενική Συνέλευση, να διορίσει διαφορετικούς πληρεξούσιους αντιπροσώπους για τις μετοχές που εμφανίζονται σε κάθε Μεριδα Επενδυτή. Ένας πληρεξούσιος αντιπρόσωπος που κατέχει πληρεξούσια από διάφορους κατόχους μετοχών μπορεί να ψηφίσει διαφορετικά για κάθε μετοχή. Οι μέτοχοι που διορίζουν ένα πρόσωπο ως πληρεξούσιο αντιπρόσωπο για να ψηφίσει εκ μέρους τους, αλλά επιθυμούν να καθορίσουν τον τρόπο με τον οποίο θα χρησιμοποιηθούν οι ψήφοι τους, θα πρέπει να το αναφέρουν ανάλογα στα σχετικά κουτιά στο Έντυπο διορισμού Πληρεξουσίου. (3) Το έγγραφο διορισμού πληρεξουσίου αντιπροσώπου, το οποίο επισυνάπτεται στην Εγκύκλιο και έχει αναρτηθεί στην ιστοσελίδα του Συγκροτήματος www.bankofcyprus.com (επιλέξτε τις επιλογές "Σχέσεις Επενδυτών/Αύξηση Κεφαλαίου 2014/Φάση 2 Εγκύκλιοι Μετόχων), πρέπει να κατατεθεί στο εγγεγραμμένο γραφείο της Τράπεζας (οδός Στασίνου 51, Αγία Παρασκευή, Στρόβολος, 2002 Λευκωσία, Κύπρος, φαξ +357 22 336258/ 326261), τουλάχιστον 48 ώρες πριν από το χρόνο της Συνέλευσης. Οι μέτοχοι δύναται να βεβαιωθούν ότι το έντυπο διορισμού πληρεξουσίου αντιπροσώπου έχει ληφθεί επιτυχώς από την Τράπεζα, καλώντας το Τμήμα Μετοχών & Χρεογράφων στο τηλ + 357 22126055. (4) Παρακαλούνται οι μέτοχοι και/ή οι πληρεξούσιοι αντιπρόσωποί τους που θα παραστούν στην Έκτακτη Γενική Συνέλευση να φέρουν μαζί τους την ταυτότητά τους ή άλλο αποδεικτικό ταυτότητας. (5) Οποιοδήποτε νομικό πρόσωπο το οποίο είναι μέτοχος της Τράπεζας, μπορεί με απόφαση των Διοικητικών του Συμβούλων του ή άλλου διοικητικού οργάνου να εξουσιοδοτήσει οποιοδήποτε πρόσωπο που θα θεωρηθεί κατάλληλο για να ενεργεί ως αντιπρόσωπος του σε οποιαδήποτε συνέλευση της Τράπεζας ή οποιασδήποτε τάξης μελών της Τράπεζας, και το πρόσωπο που έχει εξουσιοδοτηθεί με τον τρόπο αυτό θα δικαιούται να εξασκεί τις ίδιες εξουσίες εκ μέρους του νομικού προσώπου που αντιπροσωπεύει, που θα μπορούσε να εξασκήσει εάν ήταν φυσικό πρόσωπο, μέλος της Τράπεζας. (6) Το Καταστατικό της Τράπεζας δεν προβλέπει τη δυνατότητα συμμετοχής στην Έκτακτη Γενική Συνέλευση με ηλεκτρονικά μέσα χωρίς την παρουσία του μετόχου στην Έκτακτη Γενική Συνέλευση αυτοπροσώπως στον τόπο όπου πραγματοποιείται η Έκτακτη Γενική Συνέλευση. Ομοίως, το Καταστατικό δεν προβλέπει τη δυνατότητα συμμετοχής στη ψηφοφορία με ψηφοφορία εξ αποστάσεως. **ΔΙΑΔΙΚΑΣΙΕΣ ΨΗΦΟΦΟΡΙΑΣ ΣΤΙΣ ΓΕΝΙΚΕΣ ΣΥΝΕΛΕΥΣΕΙΣ:** (7) Σε οποιαδήποτε γενική συνέλευση ψήφισμα που τίθεται σε ψηφοφορία στη συνέλευση θα εγκρίνεται με ανάταση των χεριών εκτός εάν ζητηθεί η διεξαγωγή μυστικής ψηφοφορίας (πριν ή κατά την ανακοίνωση του αποτελέσματος της ψηφοφορίας με ανάταση των χεριών): (α) από τον Πρόεδρο, ή (β) από τουλάχιστον δέκα μέλη τα οποία παρίστανται αυτοπροσώπως ή διά πληρεξουσίου, ή (γ) από οποιοδήποτε μέλος ή μέλη που παρίστανται αυτοπροσώπως ή διά πληρεξουσίου και αντιπροσωπεύουν όχι λιγότερο από το ένα δέκατο του συνόλου των δικαιωμάτων ψήφου όλων των μελών που έχουν δικαίωμα ψήφου κατά τη συνέλευση, ή (δ) από μέλος ή μέλη που κατέχουν μετοχές της Τράπεζας που τους παρέχουν το δικαίωμα ψήφου στη συνέλευση, οι οποίες αποτελούν μετοχές για τις οποίες πληρώθηκε ένα συνολικό ποσό το οποίο ισούται με όχι λιγότερο από το ένα δέκατο του συνολικού ποσού που εξοφλήθηκε για όλες τις μετοχές που παρέχουν το δικαίωμα αυτό. Εάν ζητηθεί η διεξαγωγή κατά μετοχή ψηφοφορίας με τον πιο πάνω τρόπο, θα διεξαχθεί σε τέτοιο χρόνο (εντός δεκαεπταήμερου ημερών) και τόπο και με τέτοιο τρόπο, όπως ο Πρόεδρος θα ορίσει, και το αποτέλεσμα της μυστικής ψηφοφορίας θα θεωρείται ότι αποτελεί το ψήφισμα της συνέλευσης κατά την οποία ζητήθηκε η διεξαγωγή μυστικής ψηφοφορίας. Το αίτημα για τη διεξαγωγή μυστικής ψηφοφορίας μπορεί να αποσυρθεί. (8) Ειδική ψήφισμα που λαμβάνεται από εταιρεία θα αποτελεί ψήφισμα που εγκρίθηκε σε γενική συνέλευση από πλειοψηφία η οποία δεν θα είναι λιγότερη από τα τρία τέταρτα του αριθμού των μελών της εταιρείας που έχουν δικαίωμα ψήφου στη συνέλευση τα οποία παρίστανται αυτοπροσώπως ή διά πληρεξουσίου, για την οποία δόθηκε σχετική ειδοποίηση σύμφωνα με το άρθρο 135 του περί Εταιρειών Νόμου, Κεφ. 113, καθορίζοντας την πρόθεση υποβολής πρότασης για έγκριση ψηφίσματος ως ειδικό ψήφισμα. (9) Ψήφισμα που λαμβάνεται σύμφωνα με το άρθρο 59Α του περί Εταιρειών Νόμου Κεφ. 113 θα αποτελεί ψήφισμα το οποίο εγκρίθηκε από μία δεόντως συγκληθείσα γενική συνέλευση (α) από την πλειοψηφία των δύο τρίτων των μετόχων που εκπροσωπήθηκαν στη συνέλευση ή (β) με απλή πλειοψηφία, όπου τουλάχιστον το ήμισυ του εκδοθέντος μετοχικού κεφαλαίου της Τράπεζας εκπροσωπείται στη γενική συνέλευση. **ΔΙΚΑΙΩΜΑΤΑ ΜΕΙΟΨΗΦΙΑΣ ΤΩΝ ΜΕΤΟΧΩΝ ΣΤΙΣ ΓΕΝΙΚΕΣ ΣΥΝΕΛΕΥΣΕΙΣ:** (10) Σύμφωνα με το άρθρο 127B του περί Εταιρειών Νόμου Κεφ. 113, οι μέτοχοι της Τράπεζας έχουν το δικαίωμα (i) προσφέρει θέμα στην ημερήσια διάταξη ετήσιας γενικής συνέλευσης, νοούμενο ότι κάθε ένα τέτοιο θέμα συνοδεύεται από αναφερόμενους λόγους που δικαιολογούν την συμπερίληψη του ή προτεινόμενο ψήφισμα για έγκριση στη γενική συνέλευση, και (ii) τοποθετήσει προτεινόμενο ψήφισμα για θέμα στην ημερήσια διάταξη γενικής συνέλευσης με την προϋπόθεση ότι: α) το εν λόγω μέλος κατέχει ή τα εν λόγω μέλη κατέχουν τουλάχιστον το 5% ου εκδομένου μετοχικού κεφαλαίου της Τράπεζας που εκπροσωπεί τουλάχιστον το 5% των δικαιωμάτων ψήφου όλων των μελών τα οποία έχουν το δικαίωμα να ψηφίσουν στη συνέλευση στην οποία η αίτηση για τη συμπερίληψη του θέματος σχετίζεται, και β) Αίτηση από μέλος να προσθέσει θέμα στην ημερήσια διάταξη ή να τοποθετήσει προτεινόμενο ψήφισμα (όπως περιγράφεται πιο πάνω) θα ληφθεί από τον Γραμματέα της Τράπεζας σε έντυπη μορφή ή σε ηλεκτρονική μορφή στις πιο κάτω διευθύνσεις τουλάχιστον 42 ημέρες πριν τη συνέλευση με την οποία σχετίζεται. Διεύθυνση Παράδοσης για έγγραφα σε Έντυπη Μορφή: Γραμματέας, Τράπεζα Κύπρου Δημόσια Εταιρεία Λίμιτεδ, οδός Στασίνου 51, Αγία Παρασκευή, Στρόβολος, 2002 Λευκωσία, Κύπρος ή μέσω φαξ στο +357 22 378456. Ηλεκτρονική διεύθυνση: investors@bankofcyprus.com. (11) Σύμφωνα με το άρθρο 128Γ του περί Εταιρειών Νόμου, Κεφ. 113, οι μέτοχοι έχουν το δικαίωμα να υποβάλουν ερωτήσεις σχετικά με τα θέματα της ημερήσιας διάταξης και να λάβουν απαντήσεις από το Διοικητικό Συμβούλιο της

Τράπεζας, τηρουμένων των οποιωνδήποτε μέτρων που δυνατόν να λάβει η Τράπεζα για τη διασφάλιση της ταυτότητας των μετόχων. Απάντηση σε ερώτηση που υποβλήθηκε δυνάμει του εδαφίου (1) δεν επιβάλλεται όπου (α) η απάντηση θα επενέβαινε ανάρμοστα στην προετοιμασία για τη συνέλευση ή στην εχεμύθεια, ή στα επιχειρηματικά συμφέροντα της Τράπεζας ή (β) η απάντηση έχει ήδη δοθεί στην ιστοσελίδα της Τράπεζας, με τη μορφή ερωταπαντήσεων («E & A») (και για το σκοπό αυτό, θα πρέπει να σημειωθεί ότι η Εγκύκλιος, η οποία έχει δημοσιευθεί στην ιστοσελίδα της Τράπεζας περιέχει ένα μέρος ερωταπαντήσεων ή (γ) κατά την κρίση του Προέδρου της συνέλευσης, είναι ανεπιθύμητο για την διατήρηση της τάξης στη συνέλευση, να απαντηθεί η ερώτηση. Οι μέτοχοι μπορούν να υποβάλουν ερωτήματα γραπτώς πριν από την Έκτακτη Γενική Συνέλευση με την αποστολή μιας επιστολής, μαζί με απόδειξη της μετοχικής τους συμμετοχής, τουλάχιστον τέσσερις ημέρες πριν από τη συνέλευση (δηλαδή μέχρι τις 22 Αυγούστου του 2014) στον Γραμματέα της Τράπεζας στην Τράπεζα Κύπρου Δημόσια Εταιρεία Λτδ, Οδός Στασίνου 51, Αγία Παρασκευή, Στρόβολος 2002, Λευκωσία, Κύπρος ή μέσω φαξ στο +357 22 378456 ή με ηλεκτρονικό ταχυδρομείο στη διεύθυνση: investors@bankofcyprus.com. ΑΛΛΕΣ ΠΛΗΡΟΦΟΡΙΕΣ ΚΑΙ ΔΙΑΘΕΣΙΜΑ ΕΓΓΡΑΦΑ: (12) Κατά τις 28 Ιουλίου 2014 (η οποία είναι η Ημερομηνία Αρχείου), το εκδοθέν μετοχικό κεφάλαιο της Τράπεζας ανέρχεται σε €4,755,710,678.00 διαιρεμένο σε 4,755,710,678 συνήθεις μετοχές ονομαστικής αξίας € 1,00 έκαστη. (13) Η Εγκύκλιος Μετόχων (η οποία περιλαμβάνει την Ειδοποίηση της ΕΓΣ, το Έντυπο Διορισμού Πληρεξουσίου και τα προτεινόμενα ψηφίσματα) θα είναι διαθέσιμη σε ηλεκτρονική μορφή στην ιστοσελίδα της Τράπεζας www.bankofcyprus.com (επιλέξτε τις επιλογές Σχέσεις Επενδυτών/Αύξηση Κεφαλαίου/Φάση 2 Εγκύκλιος Μετόχων) καθώς και σε έντυπη μορφή στο Τμήμα Μετοχών και Χρεογράφων της Τράπεζας, Εύρου 4, Eurolife House, 3ος όροφος, Στρόβολος, 2003 Λευκωσία, Κύπρος. ΕΓΓΡΑΦΟ ΔΙΟΡΙΣΜΟΥ ΠΛΗΡΕΞΟΥΣΙΟΥ ΑΝΤΙΠΡΟΣΩΠΟΥ: Υπηρεσία Μετοχών & Χρεογράφων. οδός Στασίνου 51, Αγία Παρασκευή, Στρόβολος. Τ.Κ. 24884, 1398 Λευκωσία, Κύπρος. Τηλ: +357 22126055, Φαξ: +357 22 336258/+357 22 336261.

Ομολογιακά Δάνεια Επιχειρήσεων

Πλήθος Εισηγμένων Ομολογίων	Ονομαστική αξία	Τιμή έκδοσης	Σημερινό επιτόκιο	Ημερ. λήξης	Διάρκεια (έτη)	Σημείωση	Ομολογιακά Δάνεια Επιχειρήσεων			Κατωτ Τιμή	Ανωτ Τιμή	Τιμή κλεισ.	Προηγ. Κλείσιμο-ημέρια	Όγκος	Αξία Συναλλαγών	Τελευταία εντολή			Μεγ έτους			
							Προσ/μένο Κοινό	Τοκ/ρίδιο Προτιμησιακό	Μον. Διασπ.							Τιμή	Αγορ./ Πώλ.	Ημερομηνία		λαχ		
4.150.176	4,77	4,77	5,00	19/3/2015	5	---	18	---	1	MARFIN INVESTMENT GROUP A.E. (Μετατρ. σε ΚΟ μτχ)	---	---	---	4,7760	30/7/2014	---	---	15,0000	A	31/7/2014	4,7761	94,8000
1.794.284	12,49	9,77	5,16	12/7/2015	8	---	---	---	1	ΝΗΡΕΥΣ ΙΧΘΥΟΚΑΛΛΙΕΡΓΕΙΕΣ Α.Ε. (Μετατρ. σε ΚΟ μτχ)	---	---	---	12,0000	29/1/2014	---	---	11,0000	A	31/7/2014	12,0000	12,0000
212.802.006	1,00	1,00	6,30	29/7/2020	7	---	5	---	1	MARFIN INVESTMENT GROUP A.E. ΣΕΙΡΑ Β (ΜΟΔ)	---	---	---	0,8500	23/8/2013	---	---	1,0000	A	31/7/2014	0,8500	0,8500
2.156.827	1,00	1,00	7,00	29/7/2019	6	---	5	---	1	MARFIN INVESTMENT GROUP A.E. ΣΕΙΡΑ Α (ΜΟΔ)	---	---	---	1,0000	23/8/2013	---	---	1,0100	A	23/7/2014	1,0000	1,0000

Σημειώσεις Εταιρικών Ομολόγων

Ο Όγκος Συναλλαγών υπολογίζεται ως (Τεμάχια) * (Ονομαστική Τιμή). Η Αξία Συναλλαγών υπολογίζεται ως (Τεμάχια) * (Ονομαστική Τιμή) * (Τιμή %) + (Δεδουλευμένοι Τόκοι).

Οι τιμές συναλλαγών των ομολόγων υπολογίζονται ως ποσοστό επί τοις εκατό (%) της ονομαστικής τους τιμής.

Όλα τα ομόλογα έχουν Ονομαστική Αξία εκπεφρασμένη σε Ευρώ (εκτός εάν σημειώνεται διαφορετικά).

* Προσ/μένο = Προσαρτημένο

Ομόλογα Ελληνικού Δημοσίου

Πλήθος Εισηγμ. Ομολογιών	Ονομ. αξία	Σημερινό επιτόκιο	Υπολογισμός Δεδουλευμένων	Ημερ/νία Λήξης [1]	Διάρκεια (έτη)	Σημείωση	Ημερομηνία Πληρ.	Αξία τρέχοντος	Μον. Διαπρ.	Ομόλογα Ελληνικού Δημοσίου	Κατωτ Τιμή	Ανωτ Τιμή	Τιμή κλεισ.	Προηγ. Κλείσιμο-ημ/νία	Όγκος	Αξία Συναλλαγών	Τελευταία εντολή Αγορ./ Πώλ. Ημερομηνία
2.658.781.973	1,00	4,30	Πργμ/Πργμ	24/2/2023	11	---	24/02	4,30	1	ΟΕΔ-ΣΤΘ-240223-11X-2,000-1,00	---	---	---	---	---	---	---
2.658.781.973	1,00	4,30	Πργμ/Πργμ	24/2/2024	12	---	24/02	4,30	1	ΟΕΔ-ΣΤΘ-240224-12X-2,000-1,00	---	---	---	---	---	---	---
2.658.781.973	1,00	4,30	Πργμ/Πργμ	24/2/2025	13	---	24/02	4,30	1	ΟΕΔ-ΣΤΘ-240225-13X-2,000-1,00	---	---	---	---	---	---	---
2.658.781.973	1,00	4,30	Πργμ/Πργμ	24/2/2026	14	---	24/02	4,30	1	ΟΕΔ-ΣΤΘ-240226-14X-2,000-1,00	---	---	---	---	---	---	---
2.658.781.973	1,00	4,30	Πργμ/Πργμ	24/2/2027	15	---	24/02	4,30	1	ΟΕΔ-ΣΤΘ-240227-15X-2,000-1,00	---	---	---	---	---	---	---
2.836.034.104	1,00	4,30	Πργμ/Πργμ	24/2/2028	16	---	24/02	4,30	1	ΟΕΔ-ΣΤΘ-240228-16X-2,000-1,00	---	---	---	---	---	---	---
2.836.034.104	1,00	4,30	Πργμ/Πργμ	24/2/2029	17	---	24/02	4,30	1	ΟΕΔ-ΣΤΘ-240229-17X-2,000-1,00	---	---	---	---	---	---	---
2.836.034.104	1,00	4,30	Πργμ/Πργμ	24/2/2030	18	---	24/02	4,30	1	ΟΕΔ-ΣΤΘ-240230-18X-2,000-1,00	---	---	---	---	---	---	---
2.836.034.104	1,00	4,30	Πργμ/Πργμ	24/2/2031	19	---	24/02	4,30	1	ΟΕΔ-ΣΤΘ-240231-19X-2,000-1,00	---	---	---	---	---	---	---
2.836.034.104	1,00	4,30	Πργμ/Πργμ	24/2/2032	20	---	24/02	4,30	1	ΟΕΔ-ΣΤΘ-240232-20X-2,000-1,00	---	---	---	---	---	---	---
2.836.034.104	1,00	4,30	Πργμ/Πργμ	24/2/2033	21	---	24/02	4,30	1	ΟΕΔ-ΣΤΘ-240233-21X-2,000-1,00	---	---	---	---	---	---	---
2.836.034.104	1,00	4,30	Πργμ/Πργμ	24/2/2034	22	---	24/02	4,30	1	ΟΕΔ-ΣΤΘ-240234-22X-2,000-1,00	---	---	---	---	---	---	---
2.836.034.104	1,00	4,30	Πργμ/Πργμ	24/2/2035	23	---	24/02	4,30	1	ΟΕΔ-ΣΤΘ-240235-23X-2,000-1,00	---	---	---	---	---	---	---
2.836.034.104	1,00	4,30	Πργμ/Πργμ	24/2/2036	24	---	24/02	4,30	1	ΟΕΔ-ΣΤΘ-240236-24X-2,000-1,00	---	---	---	---	---	---	---
2.836.034.104	1,00	4,30	Πργμ/Πργμ	24/2/2037	25	---	24/02	4,30	1	ΟΕΔ-ΣΤΘ-240237-25X-2,000-1,00	---	---	---	---	---	---	---
2.836.034.104	1,00	4,30	Πργμ/Πργμ	24/2/2038	26	---	24/02	4,30	1	ΟΕΔ-ΣΤΘ-240238-26X-2,000-1,00	---	---	---	---	---	---	---
2.836.034.104	1,00	4,30	Πργμ/Πργμ	24/2/2039	27	---	24/02	4,30	1	ΟΕΔ-ΣΤΘ-240239-27X-2,000-1,00	---	---	---	---	---	---	---
2.836.034.104	1,00	4,30	Πργμ/Πργμ	24/2/2040	28	---	24/02	4,30	1	ΟΕΔ-ΣΤΘ-240240-28X-2,000-1,00	---	---	---	---	---	---	---
2.836.034.104	1,00	4,30	Πργμ/Πργμ	24/2/2041	29	---	24/02	4,30	1	ΟΕΔ-ΣΤΘ-240241-29X-2,000-1,00	---	---	---	---	---	---	---
2.836.034.104	1,00	4,30	Πργμ/Πργμ	24/2/2042	30	---	24/02	4,30	1	ΟΕΔ-ΣΤΘ-240242-30X-2,000-1,00	---	---	---	---	---	---	---
1.500.000	1.000,00	1,01	FLR Πργμ/360	10/8/2014	5	---	10/02 - 10/08	---	1	ΟΕΔ-ΚΥΜ-100814-05X-1,762-1000,00	---	---	---	---	---	---	---
3.000.000	1.000,00	4,75	Πργμ/Πργμ	17/4/2019	5	---	17/04	4,75	1	ΟΕΔ-ΣΤΘ-170419-05X-4,750-1.000	---	---	---	---	---	---	---
1.500.000	1.000,00	3,38	Πργμ/Πργμ	17/7/2017	3	---	17/07	3,38	1	ΟΕΔ-ΣΤΘ-170717-03X-3,375-1.000	---	---	---	---	---	---	---

Σημειώσεις Ομολόγων Ελλ. Δημοσίου

Ο Όγκος Συναλλαγών υπολογίζεται ως (Τεμάχια) * (Ονομαστική Τιμή). Η Αξία Συναλλαγών υπολογίζεται ως (Τεμάχια) * (Ονομαστική Τιμή) * (Τιμή %) + (Δεδουλευμένοι Τόκοι)

Η Αξία του τρέχοντος τοκομεριδίου για τις εκδόσεις Ονομαστικής Αξίας 0,01 ευρώ, αναφέρεται σε Ονομαστική Αξία 100 ευρώ.

FLR (= Floating Interest Rate) Ομόλογο Μεταβλητού Επιτοκίου.

[1] - Η Ημερομηνία Λήξης της τοκοφόρου περιόδου και η Ημερομηνία Πληρωμής του τοκομεριδίου.

Ομόλογα σε Κυκλοφορία	Νόμισμα / Ελάχιστη διαπραγ.	Ημερομηνία Πληρ.	Αξία τρέχοντος τοκομεριδίου	Σημείωση	Προσ/μένο* Τοκ/ρίθιο	Μονάδα διαπραγ/σης	Ημερ/νία Έκδοσης	Διάρκεια (έτη)	Σημερινό επιτόκιο	Υ.Δ.Τ σε	Ομόλογα	Τελευταία τιμή προηγ.	Τελευτ. Τιμή	Εκφ. τοις μετρητοίς (€) Αγорг. / Πώλ Ημερομηνία	Συναλλαγές σε τμχ	Ελάχιστο ζωής	Μέγιστο ζωής			
Ομολογιακά Δάνεια Διεθνών Οργανισμών																				
1.000.000	EUR / 1000	21/07	---	---	9	1	21/7/2006	10	5,0	FLR	360	ΟΜΟΛΟΓΟ ΕΥΡΩΠΑΪΚΗΣ ΤΡΑΠΕΖΑΣ ΕΠΕΝΔΥΣΕΩΝ	97,50	16/4/2007	---	---	---	---		
Νομικών Προσώπων και Εταιρειών σε Συνάλλαγμα και Ευρο																				
0	GBP / 10	01/12	0,25	---	57	1	1/12/1928	100	2,5		360	Ε.Κ.Τ.Ε.	---	---	---	---	---	---		
103.746	GBP / 10	01/12	0,25	---	55	1	1/12/1930	98	2,5		360	Ε.Κ.Τ.Ε. σειρά	2,27	5/2/1996	2,27	Π	5/2/1996	---	2,27	2,27

Σημειώσεις Ομολόγων Ελλ. Δημοσίου

Υ.Δ.Τ: Υπολογισμός Δεδουλευμένων Τόκων.

FLR (= Floating Interest Rate) Ομόλογο Μεταβλητού Επιτοκίου.

Η ελάχιστη διαπραγματεύσιμη Ονομαστική Αξία για όλους τους Άυλους Τίτλους του Δημοσίου είναι τα 100 Ευρώ.

* Προσ/μένο = Προσαρτημένο

Ομόλογα Κρατικών Τραπεζών (ετήσιας διάρκειας)

Πλήθος Εισηγμ. Ομολογιών	Ονομαστική αξία	Αρχικό Επιτόκιο	Τρέχον Επιτόκιο	Ετήσιος Τόκος	Ημερομηνία Έκδοσης	Σημείωση	Ομόλογα Κρατικών Τραπεζών	Μον. Διαπρ.	Ετήσιες Ανανεώσεις	Τελευτ. Τιμή	Εκφ. τοις μετρητοίς (€) Αγορ. / Πώλ	Όγκος
342.560	135,17	2,35	3,92	0,00	31/1/2005	---	ΟΜΟΛΟΓΟ ΕΤΒΑ	1	10	100,00	A	---
2.446	1.182,96	4,90	2,47	29,69	31/5/2008	---	ΟΜΟΛΟΓΟ ΕΤΒΑ	1	7	---	---	---
63.787	1.129,20	5,45	2,47	30,88	31/8/2008	---	ΟΜΟΛΟΓΟ ΕΤΒΑ	1	6	---	---	---

Σημειώσεις Ομολόγων

Οι ετήσιες ανανεώσεις των Ομολόγων ΕΤΒΑ είναι απαλλαγμένες των φόρων (καθαρά επιτόκια).
Για τα ομόλογα έκδοσης μέχρι και 30/06/2014 ο δεδουλευμένος τόκος έχει κεφαλαιοποιηθεί.

Πίνακας Μελών Χρηματιστηρίου Αθηνών και Μελών ΕΤ.ΕΚ.

Επωνυμία	Διεύθυνση	Τηλέφωνο	Φαξ	Αγορά Μετοχών			Αγορά Παραγώγων			Μέλη ΕΤ.ΕΚ.			
				Μέλος Αγοράς	Μέλος εξ Αποστάσεως	Ειδικός Διαπρήτης	Διαπρήτης	Ειδικός Διαπρήτης	Παραγγελίχος	Γενικό Εκκαθιστικό	Άμεσο Εκκαθιστικό	Μη Εκκαθιστικό	
ALPHA ΤΡΑΠΕΖΑ Α.Ε.							a				a		
ΣΤΑΔΙΟΥ 40, ΑΘΗΝΑ				(210)-3260000	(210)-3264116								
				(210)-3265546	(210)-3265811								
ARGUS STOCKBROKERS LTD							a	a					
ΛΕΩΦΟΡΟΣ KENNETY ΓΡ. 303 12-14, ΛΕΥΚΩΣΙΑ ΚΥΠΡΟΥ				(+35722)-22717000	(+35722)-22717070								
ATLANTIC SECURITIES LIMITED							a	a					
ΠΡΟΔΡΟΜΟΥ 37, ΛΕΥΚΩΣΙΑ ΚΥΠΡΟΥ				(+35722)-445400	(+35722)-661914								
ΑΤΤΙΣΑ BANK ΑΝΩΝΥΜΗ ΤΡΑΠΕΖΙΚΗ ΕΤΑΙΡΕΙΑ											a		
ΑΚΑΔΗΜΙΑΣ 54, ΑΘΗΝΑ				(210)-3390757	(210)-3646090								
ΟΜΗΡΟΥ 23, ΑΘΗΝΑ				(210)-3669000	(210)-3669410								
ΑΧΙΑ VENTURES GROUP LTD							a	a					
Γ. ΚΡΑΝΙΔΙΩΤΗ 10, ΛΕΥΚΩΣΙΑ ΚΥΠΡΟΥ				+357 22 742000	+357 22 742001								
ΑΧΟΝ ΧΡΗΜΑΤΙΣΤΗΡΙΑΚΗ Α.Ε.Π.Ε.Υ.							a						a
ΣΤΑΔΙΟΥ 48, ΑΘΗΝΑ				(210)-3363800	(210)-3243903								
BANK OF AMERICA MERRILL LYNCH							a	a					
KING EDWARD STREET 2, LONDON				(+4420)-79952000	(+4420)-79954525								
BETA ΧΡΗΜΑΤΙΣΤΗΡΙΑΚΗ Α.Ε.Π.Ε.Υ.							a	a				a	
ΒΡΑΙΛΑ & Λ. ΑΛΕΞΑΝΔΡΑΣ 29, ΑΘΗΝΑ				(210)-6478900	(210)-6410139								
BNP PARIBAS SECURITIES SERVICES											a		
ΒΑΣ. ΣΟΦΙΑΣ 94, ΑΘΗΝΑ				(210)-7468500	(210)-7468579								
CAPITAL ΧΡΗΜΑΤΙΣΤΗΡΙΑΚΗ Α.Ε.Π.Ε.Υ.							a						a
ΜΗΤΡΟΠΟΛΕΩΣ 58, ΑΘΗΝΑ				(210)-3369700	(210)-3369820								
CFS ΧΡΗΜΑΤΙΣΤΗΡΙΑΚΗ Α.Ε.Π.Ε.Υ.							a			a		a	
ΣΤΑΔΙΟΥ 3, ΑΘΗΝΑ				(210)-3360800	(210)-3311854								
CITIGROUP GLOBAL MARKET LTD							a	a					
CITIGROUP CENTRE, CANADA SQUARE, CANARY WHART, LONDON				002079864000	002079862266								
CREDIT AGRICOLE CHEUVREUX S.A.													
9 QUAI PAUL DOUMER, ΠΑΡΙΣΙ				33 (0) 1 41 89 70 00									
CREDIT SUISSE SECURITIES (EUROPE) LIMITED							a	a					
ONE CABOT SQUARE, LONDON				+44 20 7888 8888	+44 20 7888 1600								
DEUTSCHE BANK A.G.							a	a					
THEODOR-HEUSS-ALLEE 70, ΦΡΑΚΝΦΟΥΡΤΗ				0049 69 910 00	0049 69 910 34 225								
EUROBANK EQUITIES Α.Ε.Π.Ε.Υ.							a			a		a	
ΦΙΛΕΛΛΗΝΩΝ 10, ΑΘΗΝΑ				(210)-3720000	(210)-3720001								
EUROCORP ΧΡΗΜΑΤΙΣΤΗΡΙΑΚΗ Α.Ε.							a					a	
ΠΛ. ΦΙΛΙΚΗΣ ΕΤΑΙΡΕΙΑΣ 14, ΑΘΗΝΑ				(210)-7263500	(210)-7263666								
EUROTRUST ΧΡΗΜΑΤΙΣΤΗΡΙΑΚΗ Α.Ε.Π.Ε.Υ.							a						
ΣΟΦΟΚΛΕΟΥΣ 13-15, ΑΘΗΝΑ				(210)-3363100	(210)-3238334								
EUROXX Χ.Α.Ε.Π.Ε.Υ.							a					a	
ΠΑΛΛΙΟΛΟΓΟΥ 7, ΧΑΛΑΝΔΡΙ				(210)-6879400	(210)-6879401								
GLOBAL CAPITAL SECURITIES AND FINANCIAL SERVICES LTD							a	a					
ΛΕΩΦ. ΛΕΜΕΣΟΥ 5, ΛΕΜΕΣΟΣ ΚΥΠΡΟΥ				(+35722)-710710	(+35722)-339332								
GUARDIAN TRUST ΧΡΗΜΑΤΙΣΤΗΡΙΑΚΗ Α.Ε.Π.Ε.Υ.							a			a			a
ΦΙΛΕΛΛΗΝΩΝ 15, ΑΘΗΝΑ				(210)-3220402	(210)-3220498								
HSBC ΤΡΑΠΕΖΑ											a		
Λ. ΜΕΣΟΓΕΙΩΝ 109-111, ΑΘΗΝΑ				(210)-6961507	(210)-6929310								
INDEX ΧΡΗΜΑΤΙΣΤΗΡΙΑΚΗ Α.Ε.Π.Ε.Υ.							a						
ΔΡΑΓΑΤΣΑΝΙΟΥ 6, ΑΘΗΝΑ				(210)-3213920	(210)-3213216								
LAIKI FINANCIAL SERVICES LTD							a	a					
CLR HOUSE, Λ. ΒΥΡΩΝΟΣ 26, ΛΕΥΚΩΣΙΑ ΚΥΠΡΟΥ				(+35722)-898600	(+35722)-680953								
MAGNA TRUST ΧΡΗΜΑΤΙΣΤΗΡΙΑΚΗ Α.Ε.Π.Ε.Υ.							a				a		a
ΦΕΙΔΙΟΥ 9, ΑΘΗΝΑ				(210)-3327503	(210)-3327599								
MEGA EQUITY SEC. & FINANCIAL SERVICES LTD							a	a					
Λ. ΓΡΙΒΑ ΔΙΓΕΝΗ 42-44, ΛΕΥΚΩΣΙΑ ΚΥΠΡΟΥ				(+35722)-711711	(+35722)-711811								
MERIT ΧΡΗΜΑΤΙΣΤΗΡΙΑΚΗ Α.Ε.Π.Ε.Υ.							a			a			a
ΒΑΣΙΛΕΩΣ ΚΩΝΣΤΑΝΤΙΝΟΥ 38, ΑΘΗΝΑ				(210)-3671800	(210)-3671830								
NBG SECURITIES Α.Ε.Π.Ε.Υ.							a			a			a
ΑΚΑΔΗΜΙΑΣ 68, ΑΘΗΝΑ				(210)-3328500	(210)-3328565								
NUNTIUS ΧΡΗΜΑΤΙΣΤΗΡΙΑΚΗ Α.Ε.Π.Ε.Υ.							a				a		a
ΔΡΑΓΑΤΣΑΝΙΟΥ 6, ΑΘΗΝΑ				(210)-3350599	(210)-3254846								
PRELIUM Α.Ε.Π.Ε.Υ.							a						a
ΚΗΦΙΣΙΑΣ & ΔΑΒΑΚΗ 1, ΑΘΗΝΑ				(210)-3677000	(210)-6920403								

Πίνακας Μελών Χρηματιστηρίου Αθηνών και Μελών ΕΤ.ΕΚ.

Επωνυμία	Διεύθυνση	Τηλέφωνο	Φαξ	Αγορά Μετοχών			Αγορά Παραγώγων			Μέλη ΕΤ.ΕΚ.		
				Μέλος Αγοράς	Μέλος εξ Αποστάσεως	Ειδικός Διαπρήτης	Διαπρήτης	Ειδικός Διαπρήτης	Παραγγελίχρος	Γενικό Εκκαθιστικό	Άμεσο Εκκαθιστικό	Μη Εκκαθιστικό
PROCHOICE ΧΡΗΜΑΤΙΣΤΗΡΙΑΚΗ ΛΤΔ				a	a							
ΣΠΥΡΟΥ ΚΥΠΡΙΑΝΟΥ 57, ΛΕΥΚΩΣΙΑ ΚΥΠΡΟΥ				+357-24-661192	+357-24-662464							
SHARELINK SEC. & FINANCIAL SERVICES LTD				a	a							
ELLINAS HOUSE, ΘΕΟΤΟΚΗ 6, ΛΕΥΚΩΣΙΑ ΚΥΠΡΟΥ				(+35722)-554200	(+35722)-750852							
SOCIETE GENERALE S.A.				a	a		a					
Λ. ΚΗΦΙΣΙΑΣ 240-242, ΑΘΗΝΑ				(210)-6790161	(210)-6728828							
COURS VALMY ΡUTEAUX - LA DEFENSE 17, ΠΑΡΙΣΙ				(+33) 142134754	(+33) 142135697							
SOLIDUS SECURITIES ΑΧΕΠΕΥ				a			a				a	
ΛΟΥΙΖΗΣ ΡΙΑΝΚΟΥΡ 64, ΑΘΗΝΑ				(210)-6925500	(210)-6985421							
THE CYPRUS INVESTMENT & SEC. CORP. LTD (CISCO)				a	a							
ΕΒΡΟΥ (EUROLIFE HOUSE) 4, ΛΕΥΚΩΣΙΑ ΚΥΠΡΟΥ				(+35722)-881800	(+35722)-881801							
UBS LIMITED				a	a							
FINSBURY AVENUE 1, LONDON				(+4420)-79013333	(+4420)-79012345							
Α. ΣΑΡΡΗΣ ΧΡΗΜΑΤΙΣΤΗΡΙΑΚΗ Α.Ε.Π.Ε.Υ.				a								
ΔΡΑΓΑΤΣΑΝΙΟΥ 6, ΑΘΗΝΑ				(210)-3367700	(210)-3312324							
ΑΓΡΟΤΙΚΗ ΤΡΑΠΕΖΑ ΤΗΣ ΕΛΛΑΔΟΣ Α.Ε.								a			a	
ΠΑΝΕΠΙΣΤΗΜΙΟΥ 23, ΑΘΗΝΑ				(210)-3298400	(210)-3298322							
ΑΘΗΝΑΪΚΗ ΧΡΗΜΑΤΙΣΤΗΡΙΑΚΗ Α.Ε.Π.Ε.Υ.				a								
ΣΤΑΔΙΟΥ 33, ΑΘΗΝΑ				(210)-3254764	(210)-3254767							
ΑΛΦΑ FINANCE ΑΕΠΕΥ				a		a		a			a	
ΜΕΡΛΙΝ 5, ΑΘΗΝΑ				(210)-3677400	(210)-3311193							
ΑΤΛΑΣ ΧΡΗΜΑΤΙΣΤΗΡΙΑΚΗ Α.Ε.Π.Ε.Υ.				a			a					a
ΜΙΧΑΛΑΚΟΠΟΥΛΟΥ 125 & ΒΕΡΒΑΙΝΩΝ 14 - 16, ΑΘΗΝΑ				(210)-3363300	(210)-3238925							
Γ.Α. ΠΕΡΒΑΝΑΣ ΧΡΗΜΑΤΙΣΤΗΡΙΑΚΗ ΑΕΠΕΥ				a			a					a
ΣΟΦΟΚΛΕΟΥΣ 7 - 9, ΑΘΗΝΑ				(210)-3251875	(210)-3210291							
ΓΕΝΙΚΗ ΤΡΑΠΕΖΑ ΤΗΣ ΕΛΛΑΔΟΣ Α.Ε.										a		
ΕΡΜΟΥ 87-89, ΑΘΗΝΑ				(210)-6976072	(210)-6976079							
ΛΕΩΦ. ΜΕΣΟΓΕΙΩΝ 109-111, ΑΘΗΝΑ				(210)-3288737	(210)-3288211							
Δ. ΑΘ. ΤΣΕΚΟΥΡΑΣ ΧΡΗΜΑΤΙΣΤΗΡΙΑΚΗ Α.Ε.Π.Ε.Υ.				a								
ΠΕΣΜΑΖΟΓΛΟΥ 3, ΑΘΗΝΑ				(210)-3214406	(210)-3211997							
ΔΙΕΘΝΗΣ ΧΡΗΜΑΤΙΣΤΗΡΙΑΚΗ Α.Ε.Π.Ε.Υ.							a				a	
Λ. ΣΥΓΓΡΟΥ 80-88, ΑΘΗΝΑ				(210)-9203000	(210)-9203052							
ΔΥΝΑΜΙΚΗ ΧΡΗΜΑΤΙΣΤΗΡΙΑΚΗ Α.Ε.Π.Ε.Υ.				a					a		a	
ΧΑΡΙΛΑΟΥ ΤΡΙΚΟΥΠΗ 6 - 10, ΑΘΗΝΑ				(210)-3677700	(210)-3677777							
ΕΘΝΙΚΗ ΤΡΑΠΕΖΑ ΤΗΣ ΕΛΛΑΔΟΣ Α.Ε.				a				a		a		
ΑΚΑΔΗΜΙΑΣ 68, ΑΘΗΝΑ				(210)-3328817	(210)-3328678							
ΑΙΟΛΟΥ 86, ΑΘΗΝΑ				(210)-3341000	(210)-3228187							
ΕΛΛΗΝΙΚΗ ΤΡΑΠΕΖΑ (ΕΠΕΝΔΥΣΕΙΣ) ΛΤΔ				a	a							
ΛΕΩΦΟΡΟΣ ΚΥΡΙΑΚΟΥ ΜΑΤΣΗ 31, ΛΕΥΚΩΣΙΑ ΚΥΠΡΟΥ				(+35722)-500100	(+35722)-500110							
ΕΛΛΗΝΟΑΜΕΡΙΚΑΝΙΚΗ ΧΡΗΜΑΤΙΣΤΗΡΙΑΚΗ Α.Ε.Π.Ε.Υ.				a			a					
ΕΥΡΙΠΙΔΟΥ 6, ΑΘΗΝΑ				(210)-3311100	(210)-3215968							
ΕΠΕΝΔΥΤΙΚΗ ΤΡΑΠΕΖΑ ΕΛΛΑΔΟΣ Α.Ε.				a		a		a		a		
ΑΙΓΕΙΑΛΙΑΣ 32, ΜΑΡΟΥΣΙ				(210) 8173000	(210) 8173101							
Λ. ΚΗΦΙΣΙΑΣ 24B, ΜΑΡΟΥΣΙ				(210)-8171800	(210)-8171889							
Ζ.Γ. ΠΟΡΤΑΛΑΚΗΣ Α.Ε.Π.Ε.Υ.				a								
ΠΕΣΜΑΖΟΓΛΟΥ 8, ΑΘΗΝΑ				(210)-3214830	(210)-3212024							
ΗΛΙΑΣ ΠΕΤΡΟΠΟΥΛΑΚΗΣ ΧΡΗΜΑΤΙΣΤΗΡΙΑΚΗ Α.Ε.Π.Ε.Υ.				a					a			a
ΑΡΙΣΤΕΙΔΟΥ 9, ΑΘΗΝΑ				(210)-3213928	(210)-3216810							
Ι. ΧΡ. ΜΑΥΡΙΚΗΣ ΧΡΗΜΑΤΙΣΤΗΡΙΑΚΗ Α.Ε.Π.Ε.Υ.				a								
ΣΟΦΟΚΛΕΟΥΣ 5, ΑΘΗΝΑ				(210)-3213949	(210)-3217767							
ΚΑΠΠΑ ΧΡΗΜΑΤΙΣΤΗΡΙΑΚΗ Α.Ε.Π.Ε.Υ.				a			a					a
ΒΑΛΛΩΡΙΤΟΥ 15, ΑΘΗΝΑ				(210)-3610371	(210)-3641002							
ΚΑΡΑΜΑΝΩΦ ΧΡΗΜΑΤΙΣΤΗΡΙΑΚΗ Α.Ε.Π.Ε.Υ.				a					a		a	
ΠΛ. ΑΓ. ΘΕΟΔΩΡΩΝ 2, ΑΘΗΝΑ				(210)-3212947	(210)-3217088							
ΚΥΚΛΟΣ ΧΡΗΜΑΤΙΣΤΗΡΙΑΚΗ Α.Ε.Π.Ε.Υ.				a		a	a				a	
ΠΑΝΕΠΙΣΤΗΜΙΟΥ 39, ΑΘΗΝΑ				(210)-3364300	(210)-3239122							
ΚΥΠΡΟΥ ΧΡΗΜΑΤΙΣΤΗΡΙΑΚΗ ΑΕΠΕΥ						a	a					a
ΧΑΛΚΥΔΟΝΟΣ & ΦΕΙΔΙΠΠΙΔΟΥ 26 26, ΑΘΗΝΑ				(210)-8701000	(210)-8701049							
ΛΕΩΝ ΔΕΠΟΛΑΣ ΧΡΗΜΑΤΙΣΤΗΡΙΑΚΗ Α.Ε.Π.Ε.Υ.				a					a			a
ΧΡ. ΛΑΔΑ 1, ΑΘΗΝΑ				(210)-3213286	(210)-3211618							
ΜΕΤΟΧΙΚΗ ΧΡΗΜΑΤΙΣΤΗΡΙΑΚΗ Α.Ε.Π.Ε.Υ.				a								
Γ. ΓΕΝΝΑΔΙΟΥ 3, ΑΘΗΝΑ				(210)-3306700	(210)-3306709							

Πίνακας Μελών Χρηματιστηρίου Αθηνών και Μελών ΕΤ.ΕΚ.

Επωνυμία			Αγορά Μετοχών			Αγορά Παραγώγων			Μέλη ΕΤ.ΕΚ.		
Διεύθυνση	Τηλέφωνο	Φαξ	Μέλος Αγοράς	Μέλος εξ Αποστάσεως	Ειδικός Διαπρήτης	Διαπρήτης	Ειδικός Διαπρήτης	Παραγγελίχος	Γενικό Εκκαθιστικό	Άμεσο Εκκαθιστικό	Μη Εκκαθιστικό
ΜΙΔΑΣ ΧΡΗΜΑΤΙΣΤΗΡΙΑΚΗ Α.Ε.Π.Ε.Υ.			a								
ΣΟΦΟΚΛΕΟΥΣ 5, ΑΘΗΝΑ	(210)-3253203	(210)-3253205									
Ν. ΣΑΡΡΟΣ ΧΡΗΜΑΤΙΣΤΗΡΙΑΚΗ Α.Ε.						a					
ΣΟΦΟΚΛΕΟΥΣ 7-9, ΑΘΗΝΑ	(210)-3705600	(210)-3219992									
Ν. ΧΡΥΣΟΧΟΪΔΗΣ ΧΡΗΜΑΤΙΣΤΗΡΙΑΚΗ Α.Ε.Π.Ε.Υ.			a					a		a	
ΣΟΦΟΚΛΕΟΥΣ 7 - 9, ΑΘΗΝΑ	(210)-3213913	(210)-3216115									
ΝΕΑ ΠΡΟΤΟΝ ΤΡΑΠΕΖΑ Α.Ε.						a				a	
ΕΣΛΙΝ & ΑΜΑΛΙΑΔΟΣ 20, ΑΘΗΝΑ	210 6970000	210 6970111									
ΠΑΝΤΕΛΑΚΗΣ ΧΡΗΜΑΤΙΣΤΗΡΙΑΚΗ ΑΕΠΕΥ			a			a					a
Λ. ΜΕΣΟΓΕΙΩΝ 109-111, ΑΘΗΝΑ	(210)-6965000	(210)-6929550									
ΠΕΙΡΑΙΩΣ Α.Ε.Π.Ε.Υ.			a				a			a	
ΣΤΑΔΙΟΥ 10, ΑΘΗΝΑ	(210)-3354100	(210)-3233814									
ΠΗΓΑΣΟΣ ΧΡΗΜΑΤΙΣΤΗΡΙΑΚΗ Α.Ε.Π.Ε.Υ.			a			a					
ΒΑΛΛΩΡΙΤΟΥ 17, ΑΘΗΝΑ	(210)-3670700	(210)-3670760									
ΣΤ.ΕΜ. ΛΑΥΡΕΝΤΑΚΗΣ ΧΡΗΜΑΤΙΣΤΗΡΙΑΚΗ Α.Ε.Π.Ε.Υ.			a			a					a
ΣΟΦΟΚΛΕΟΥΣ 7 - 9, ΑΘΗΝΑ	(210)-3213336	(210)-3246572									
ΣΥΝΕΡΓΑΤΙΚΗ ΚΕΝΤΡΙΚΗ ΤΡΑΠΕΖΑ ΛΤΔ			a	a							
ΓΡΗΓΟΡΗ ΑΥΞΕΝΤΙΟΥ 8, ΛΕΥΚΩΣΙΑ ΚΥΠΡΟΥ	(+35722)-743300	(+35722)-672083									
ΤΡΑΠΕΖΑ EUROBANK ERGASIAS A.E.									a		
ΟΘΩΝΟΣ 8, ΑΘΗΝΑ	(210)-3337969	(210)-3245916									
	(210)-3337000	(210)-3233866									
ΤΡΑΠΕΖΑ ΚΥΠΡΟΥ ΔΗΜΟΣΙΑ ΕΤΑΙΡΙΑ ΛΙΜΙΤΕΔ									a		
ΛΕΩΦ. ΑΛΕΞΑΝΔΡΑΣ 170, ΑΘΗΝΑ	(210)-6477708	(210)-6477709									
ΣΤΑΣΙΝΟΥ (ΑΓ. ΠΑΡΑΣΚΕΥΗ, ΣΤΡΩΒΟΛΟΣ) 51, ΛΕΥΚΩΣΙΑ ΚΥΠΡΟΥ	(0035722)-121883	(0035722)-336258									
ΤΡΑΠΕΖΑ ΠΕΙΡΑΙΩΣ Α.Ε.			a					a	a		
ΑΜΕΡΙΚΗΣ 4, ΑΘΗΝΑ	(210)-3335000	(210)-3335079									
	(210)-3335918	(210)-3254207									

Πίνακας Μετοχών Υπό Ειδική Διαπραγμάτευση

Μετοχές	Κατηγορία Διαπραγμάτευσης	
	Έναρξη Ειδικής Διαπραγμάτευσης	Λήξη Ειδικής Διαπραγμάτευσης
Ειδικός Διαπραγματευτής		
CYPRUS POPULAR BANK (ΚΟ)	Κατάσταση σε Αναστολή	
ΠΕΙΡΑΙΩΣ Α.Ε.Π.Ε.Υ.	2/2/2013	1/1/2400
ΒΙΟΧΑΛΚΟ (ΚΑ)	Κατάσταση σε Αναστολή	
EUROBANK EQUITIES Α.Ε.Π.Ε.Υ.	20/1/2013	1/1/2400
MERIT ΧΡΗΜΑΤΙΣΤΗΡΙΑΚΗ Α.Ε.Π.Ε.Υ.	13/12/2012	1/1/2400
ΑΛΦΑ FINANCE ΑΕΠΕΥ	11/2/2013	1/1/2400
ALPHA BANK (ΚΟ)	Κύρια Αγορά	
EUROBANK EQUITIES Α.Ε.Π.Ε.Υ.	24/10/2012	1/1/2400
MERIT ΧΡΗΜΑΤΙΣΤΗΡΙΑΚΗ Α.Ε.Π.Ε.Υ.	3/9/2013	1/1/2400
NBG SECURITIES Α.Ε.Π.Ε.Υ.	15/1/2013	1/1/2400
ΕΛΛΗΝΟΑΜΕΡΙΚΑΝΙΚΗ ΧΡΗΜΑΤΙΣΤΗΡΙΑΚΗ Α.Ε.Π.Ε.Υ.	25/7/2014	1/1/2400
ΕΠΕΝΔΥΤΙΚΗ ΤΡΑΠΕΖΑ ΕΛΛΑΔΟΣ Α.Ε.	8/1/2013	1/1/2400
ΠΕΙΡΑΙΩΣ Α.Ε.Π.Ε.Υ.	28/5/2013	1/1/2400
ΑΤΤΙΣΑ BANK Α.Τ.Ε. (ΚΟ)	Κύρια Αγορά	
ΒΕΤΑ ΧΡΗΜΑΤΙΣΤΗΡΙΑΚΗ Α.Ε.Π.Ε.Υ.	2/6/2014	1/1/2400
EUROBANK EQUITIES Α.Ε.Π.Ε.Υ.	25/7/2014	1/1/2400
ΕΛΛΗΝΟΑΜΕΡΙΚΑΝΙΚΗ ΧΡΗΜΑΤΙΣΤΗΡΙΑΚΗ Α.Ε.Π.Ε.Υ.	25/7/2014	1/1/2400
BYTE COMPUTER (ΚΟ)	Κύρια Αγορά	
MERIT ΧΡΗΜΑΤΙΣΤΗΡΙΑΚΗ Α.Ε.Π.Ε.Υ.	4/8/2013	1/1/2400
COCA-COLA HBC AG (ΚΟ)	Κύρια Αγορά	
EUROBANK EQUITIES Α.Ε.Π.Ε.Υ.	23/10/2013	1/1/2400
NBG SECURITIES Α.Ε.Π.Ε.Υ.	29/4/2013	1/1/2400
FOLLI-FOLLIE (ΚΟ)	Κύρια Αγορά	
NBG SECURITIES Α.Ε.Π.Ε.Υ.	17/2/2014	1/1/2400
FRIGOLASS (ΚΟ)	Κύρια Αγορά	
EUROBANK EQUITIES Α.Ε.Π.Ε.Υ.	23/8/2013	1/1/2400
INTRAKAT (ΚΟ)	Κύρια Αγορά	
MERIT ΧΡΗΜΑΤΙΣΤΗΡΙΑΚΗ Α.Ε.Π.Ε.Υ.	27/12/2012	1/1/2400
MARFIN INVESTMENT GROUP (ΚΟ)	Κύρια Αγορά	
ΕΛΛΗΝΟΑΜΕΡΙΚΑΝΙΚΗ ΧΡΗΜΑΤΙΣΤΗΡΙΑΚΗ Α.Ε.Π.Ε.Υ.	25/7/2014	1/1/2400
ΠΕΙΡΑΙΩΣ Α.Ε.Π.Ε.Υ.	2/2/2013	1/1/2400
MLS ΠΛΗΡΟΦΟΡΙΚΗ (ΚΟ)	Κύρια Αγορά	
ΒΕΤΑ ΧΡΗΜΑΤΙΣΤΗΡΙΑΚΗ Α.Ε.Π.Ε.Υ.	18/7/2013	1/1/2400
PROFILE (ΚΟ)	Κύρια Αγορά	
EUROBANK EQUITIES Α.Ε.Π.Ε.Υ.	23/6/2014	1/1/2400
VIOTALCO SA/NV (ΚΑ)	Κύρια Αγορά	
MERIT ΧΡΗΜΑΤΙΣΤΗΡΙΑΚΗ Α.Ε.Π.Ε.Υ.	17/3/2014	1/1/2400
ΑΛΦΑ FINANCE ΑΕΠΕΥ	17/2/2014	1/1/2400
ΑΛΟΥΜΥΛ (ΚΟ)	Κύρια Αγορά	
ΒΕΤΑ ΧΡΗΜΑΤΙΣΤΗΡΙΑΚΗ Α.Ε.Π.Ε.Υ.	18/7/2013	1/1/2400
ΓΕΚ ΤΕΡΝΑ (ΚΟ)	Κύρια Αγορά	
ΕΠΕΝΔΥΤΙΚΗ ΤΡΑΠΕΖΑ ΕΛΛΑΔΟΣ Α.Ε.	2/1/2013	1/1/2400
ΔΕΗ (ΚΟ)	Κύρια Αγορά	
EUROBANK EQUITIES Α.Ε.Π.Ε.Υ.	23/10/2012	1/1/2400
NBG SECURITIES Α.Ε.Π.Ε.Υ.	26/3/2013	1/1/2400
ΑΛΦΑ FINANCE ΑΕΠΕΥ	8/1/2013	1/1/2400
ΕΠΕΝΔΥΤΙΚΗ ΤΡΑΠΕΖΑ ΕΛΛΑΔΟΣ Α.Ε.	8/1/2013	1/1/2400
ΠΕΙΡΑΙΩΣ Α.Ε.Π.Ε.Υ.	28/9/2013	1/1/2400
ΕΘΝΙΚΗ ΤΡΑΠΕΖΑ (ΚΟ)	Κύρια Αγορά	
EUROBANK EQUITIES Α.Ε.Π.Ε.Υ.	24/10/2012	1/1/2400
MERIT ΧΡΗΜΑΤΙΣΤΗΡΙΑΚΗ Α.Ε.Π.Ε.Υ.	3/9/2013	1/1/2400
NBG SECURITIES Α.Ε.Π.Ε.Υ.	28/2/2013	1/1/2400
ΑΛΦΑ FINANCE ΑΕΠΕΥ	8/1/2013	1/1/2400
ΕΛΛΗΝΟΑΜΕΡΙΚΑΝΙΚΗ ΧΡΗΜΑΤΙΣΤΗΡΙΑΚΗ Α.Ε.Π.Ε.Υ.	25/7/2014	1/1/2400
ΕΠΕΝΔΥΤΙΚΗ ΤΡΑΠΕΖΑ ΕΛΛΑΔΟΣ Α.Ε.	8/1/2013	1/1/2400
ΠΕΙΡΑΙΩΣ Α.Ε.Π.Ε.Υ.	8/9/2013	1/1/2400
ΕΛ.ΤΕΧ. ΑΝΕΜΟΣ Α.Ε. (ΚΟ)	Κύρια Αγορά	
EUROBANK EQUITIES Α.Ε.Π.Ε.Υ.	22/7/2014	1/1/2400
ΕΛΛΑΚΤΩΡ (ΚΟ)	Κύρια Αγορά	
EUROBANK EQUITIES Α.Ε.Π.Ε.Υ.	1/6/2013	1/1/2400
NBG SECURITIES Α.Ε.Π.Ε.Υ.	25/6/2013	1/1/2400
ΕΠΕΝΔΥΤΙΚΗ ΤΡΑΠΕΖΑ ΕΛΛΑΔΟΣ Α.Ε.	2/1/2013	1/1/2400
ΕΛΛΗΝ. ΧΡΗΜΑΤΙΣΤΗΡΙΑ Χ.Α. (ΚΟ)	Κύρια Αγορά	
EUROBANK EQUITIES Α.Ε.Π.Ε.Υ.	1/6/2013	1/1/2400
NBG SECURITIES Α.Ε.Π.Ε.Υ.	25/6/2013	1/1/2400
ΕΠΕΝΔΥΤΙΚΗ ΤΡΑΠΕΖΑ ΕΛΛΑΔΟΣ Α.Ε.	2/1/2013	1/1/2400
ΕΛΤΟΝ (ΚΟ)	Κύρια Αγορά	
ΒΕΤΑ ΧΡΗΜΑΤΙΣΤΗΡΙΑΚΗ Α.Ε.Π.Ε.Υ.	3/9/2013	1/1/2400

Πίνακας Μετοχών Υπό Ειδική Διαπραγμάτευση

Μετοχές Ειδικός Διαπραγματευτής	Κατηγορία Διαπραγμάτευσης	
	Έναρξη Ειδικής Διαπραγμάτευσης	Λήξη Ειδικής Διαπραγμάτευσης
ΕΥΡΩΣΥΜΒΟΥΛΟΙ (ΚΟ)	Κύρια Αγορά	
EUROBANK EQUITIES Α.Ε.Π.Ε.Υ.	22/7/2014	1/1/2400
ΙΝΤΡΑΛΟΤ (ΚΟ)	Κύρια Αγορά	
EUROBANK EQUITIES Α.Ε.Π.Ε.Υ.	1/6/2013	1/1/2400
ΕΠΕΝΔΥΤΙΚΗ ΤΡΑΠΕΖΑ ΕΛΛΑΔΟΣ Α.Ε.	2/1/2013	1/1/2400
ΠΕΙΡΑΙΩΣ Α.Ε.Π.Ε.Υ.	28/9/2013	1/1/2400
ΚΑΝΑΚΗΣ Σ. (ΚΟ)	Κύρια Αγορά	
ΒΕΤΑ ΧΡΗΜΑΤΙΣΤΗΡΙΑΚΗ Α.Ε.Π.Ε.Υ.	1/10/2013	1/1/2400
ΜΟΤΟΡ ΟΙΛ (ΚΟ)	Κύρια Αγορά	
EUROBANK EQUITIES Α.Ε.Π.Ε.Υ.	23/10/2012	1/1/2400
NBG SECURITIES Α.Ε.Π.Ε.Υ.	17/2/2014	1/1/2400
ΜΥΤΙΛΗΝΑΙΟΣ (ΚΟ)	Κύρια Αγορά	
NBG SECURITIES Α.Ε.Π.Ε.Υ.	25/6/2013	1/1/2400
ΕΛΛΗΝΟΑΜΕΡΙΚΑΝΙΚΗ ΧΡΗΜΑΤΙΣΤΗΡΙΑΚΗ Α.Ε.Π.Ε.Υ.	25/7/2014	1/1/2400
ΕΠΕΝΔΥΤΙΚΗ ΤΡΑΠΕΖΑ ΕΛΛΑΔΟΣ Α.Ε.	2/1/2013	1/1/2400
ΟΠΑΠ (ΚΟ)	Κύρια Αγορά	
EUROBANK EQUITIES Α.Ε.Π.Ε.Υ.	24/10/2012	1/1/2400
NBG SECURITIES Α.Ε.Π.Ε.Υ.	15/1/2013	1/1/2400
ΑΛΦΑ FINANCE ΑΕΠΕΥ	8/1/2013	1/1/2400
ΕΛΛΗΝΟΑΜΕΡΙΚΑΝΙΚΗ ΧΡΗΜΑΤΙΣΤΗΡΙΑΚΗ Α.Ε.Π.Ε.Υ.	25/7/2014	1/1/2400
ΕΠΕΝΔΥΤΙΚΗ ΤΡΑΠΕΖΑ ΕΛΛΑΔΟΣ Α.Ε.	8/1/2013	1/1/2400
ΟΤΕ (ΚΟ)	Κύρια Αγορά	
EUROBANK EQUITIES Α.Ε.Π.Ε.Υ.	24/10/2012	1/1/2400
NBG SECURITIES Α.Ε.Π.Ε.Υ.	1/12/2012	1/1/2400
ΑΛΦΑ FINANCE ΑΕΠΕΥ	8/1/2013	1/1/2400
ΕΛΛΗΝΟΑΜΕΡΙΚΑΝΙΚΗ ΧΡΗΜΑΤΙΣΤΗΡΙΑΚΗ Α.Ε.Π.Ε.Υ.	25/7/2014	1/1/2400
ΕΠΕΝΔΥΤΙΚΗ ΤΡΑΠΕΖΑ ΕΛΛΑΔΟΣ Α.Ε.	8/1/2013	1/1/2400
ΠΕΙΡΑΙΩΣ Α.Ε.Π.Ε.Υ.	8/9/2013	1/1/2400
ΠΑΠΟΥΤΣΑΝΗΣ (ΚΟ)	Κύρια Αγορά	
ΒΕΤΑ ΧΡΗΜΑΤΙΣΤΗΡΙΑΚΗ Α.Ε.Π.Ε.Υ.	25/11/2013	1/1/2400
ΠΕΙΡΑΙΩΣ ΤΡΑΠΕΖΑ (ΚΟ)	Κύρια Αγορά	
EUROBANK EQUITIES Α.Ε.Π.Ε.Υ.	23/10/2012	1/1/2400
MERIT ΧΡΗΜΑΤΙΣΤΗΡΙΑΚΗ Α.Ε.Π.Ε.Υ.	16/9/2013	1/1/2400
NBG SECURITIES Α.Ε.Π.Ε.Υ.	2/6/2013	1/1/2400
ΕΛΛΗΝΟΑΜΕΡΙΚΑΝΙΚΗ ΧΡΗΜΑΤΙΣΤΗΡΙΑΚΗ Α.Ε.Π.Ε.Υ.	25/7/2014	1/1/2400
ΕΠΕΝΔΥΤΙΚΗ ΤΡΑΠΕΖΑ ΕΛΛΑΔΟΣ Α.Ε.	8/1/2013	1/1/2400
ΠΕΙΡΑΙΩΣ Α.Ε.Π.Ε.Υ.	16/2/2013	1/1/2400
ΠΕΤΡΟΠΟΥΛΟΣ ΠΕΤΡΟΣ (ΚΟ)	Κύρια Αγορά	
ΒΕΤΑ ΧΡΗΜΑΤΙΣΤΗΡΙΑΚΗ Α.Ε.Π.Ε.Υ.	28/5/2013	1/1/2400
ΠΛΑΙΣΙΟ COMPUTERS (ΚΟ)	Κύρια Αγορά	
ΒΕΤΑ ΧΡΗΜΑΤΙΣΤΗΡΙΑΚΗ Α.Ε.Π.Ε.Υ.	5/5/2014	1/1/2400
ΣΑΡΑΝΤΗΣ ΓΡ. (ΚΟ)	Κύρια Αγορά	
ΒΕΤΑ ΧΡΗΜΑΤΙΣΤΗΡΙΑΚΗ Α.Ε.Π.Ε.Υ.	14/5/2013	1/1/2400
ΤΙΤΑΝ (ΚΟ)	Κύρια Αγορά	
EUROBANK EQUITIES Α.Ε.Π.Ε.Υ.	23/10/2012	1/1/2400
NBG SECURITIES Α.Ε.Π.Ε.Υ.	17/2/2014	1/1/2400
ΤΡΑΠΕΖΑ EUROBANK ERGASIAS (ΚΟ)	Κύρια Αγορά	
EUROBANK EQUITIES Α.Ε.Π.Ε.Υ.	1/6/2013	1/1/2400
ΑΛΦΑ FINANCE ΑΕΠΕΥ	8/1/2013	1/1/2400
ΕΛΛΗΝΟΑΜΕΡΙΚΑΝΙΚΗ ΧΡΗΜΑΤΙΣΤΗΡΙΑΚΗ Α.Ε.Π.Ε.Υ.	25/7/2014	1/1/2400
ΕΠΕΝΔΥΤΙΚΗ ΤΡΑΠΕΖΑ ΕΛΛΑΔΟΣ Α.Ε.	8/1/2013	1/1/2400
ΠΕΙΡΑΙΩΣ Α.Ε.Π.Ε.Υ.	28/9/2013	1/1/2400

Γνωστοποιήσεις Συναλλαγών - Κατάλογος Υπόχρεων Προσώπων

Ημερομηνία Υποβολής [1]	Επωνυμία	Λόγος Υποβολής [2]	Υπόχρεος	Ιδιότητα Υποχρέου	Σχέση με τον Υπόχρεο	Ημερομηνία Συναλλαγής	Αγορά	Όγκος Συναλλαγών	Αξία Συναλλαγών	Φύση Συναλλαγής [3]	Είδος Χρηματικού μέσου	Παρατηρήσεις [4]
31/7/2014	CYCLON ΕΛΛΑΣ Α.Β.Ε.Ε.& Ε. Λιπαντικών & Πετρώων	B	ΣΤΕΙΑΚΑΚΗΣ ΜΙΧΑΗΛ-ΜΑΤΘΑΙΟΣ	Μέλος ΔΣ Μη Εκτελεστικό	Συνδεδεμένο Νομικό Πρόσωπο με πρόσωπα της περίπτωσης Β	30/7/2014	ΑΞΙΩΝ ΧΑ	27.114	18.979,80	A	Μετοχή (Κοινή)	
31/7/2014	F.H.L. Η. ΚΥΡΙΑΚΙΔΗΣ ΜΑΡΜΑΡΑ - GRANITES Α.Β.Ε.Ε.	A	ΚΥΡΙΑΚΙΔΗΣ ΗΛΙΑΣ	Πρόεδρος κ Διευθ. Σύμβουλος	Ο ίδιος	30/7/2014	ΑΞΙΩΝ ΧΑ	40.000	92.000,00	A	Μετοχή (Κοινή)	
31/7/2014	ΜΙΝΩΙΚΕΣ ΓΡΑΜΜΕΣ ΑΝΕ	B	GRIMALDI EMANUELE	Πρόεδρος ΔΣ	Συνδεδεμένο Νομικό Πρόσωπο	29/7/2014	ΑΞΙΩΝ ΧΑ	480	720,00	A	Μετοχή (Κοινή)	
31/7/2014	ΤΡΑΠΕΖΑ EUROBANK ERGASIAS A.E.	B	ΚΑΡΑΒΙΑΣ ΦΩΚΙΩΝ	Μέλος ΔΣ Εκτελεστικό	Συνδεδεμένο Νομικό Πρόσωπο	28/7/2014	ΑΞΙΩΝ ΧΑ	21.708	7.815,38	A	Μετοχή (Κοινή)	
31/7/2014	ΤΡΑΠΕΖΑ EUROBANK ERGASIAS A.E.	B	ΚΑΡΑΒΙΑΣ ΦΩΚΙΩΝ	Μέλος ΔΣ Εκτελεστικό	Συνδεδεμένο Νομικό Πρόσωπο	28/7/2014	ΑΞΙΩΝ ΧΑ	50.000	18.050,00	Π	Μετοχή (Κοινή)	
31/7/2014	ΤΡΑΠΕΖΑ EUROBANK ERGASIAS A.E.	B	ΚΑΡΑΒΙΑΣ ΦΩΚΙΩΝ	Μέλος ΔΣ Εκτελεστικό	Συνδεδεμένο Νομικό Πρόσωπο	28/7/2014	ΑΞΙΩΝ ΧΑ	50.000	17.950,00	A	Μετοχή (Κοινή)	
31/7/2014	ΤΡΑΠΕΖΑ EUROBANK ERGASIAS A.E.	B	ΚΑΡΑΒΙΑΣ ΦΩΚΙΩΝ	Μέλος ΔΣ Εκτελεστικό	Συνδεδεμένο Νομικό Πρόσωπο	29/7/2014	ΑΞΙΩΝ ΧΑ	51.816	18.135,60	Π	Μετοχή (Κοινή)	
31/7/2014	ΤΡΑΠΕΖΑ EUROBANK ERGASIAS A.E.	B	ΚΑΡΑΒΙΑΣ ΦΩΚΙΩΝ	Μέλος ΔΣ Εκτελεστικό	Συνδεδεμένο Νομικό Πρόσωπο	29/7/2014	ΑΞΙΩΝ ΧΑ	89.400	31.013,00	A	Μετοχή (Κοινή)	
31/7/2014	ΤΡΑΠΕΖΑ EUROBANK ERGASIAS A.E.	B	ΚΑΡΑΒΙΑΣ ΦΩΚΙΩΝ	Μέλος ΔΣ Εκτελεστικό	Συνδεδεμένο Νομικό Πρόσωπο	30/7/2014	ΑΞΙΩΝ ΧΑ	128.438	44.059,48	A	Μετοχή (Κοινή)	

Σημειώσεις Γνωστοποιήσεων Συναλλαγών

[1] - Η Ημερομηνία Υποβολής αφορά την Ημερομηνία που η Γνωστοποίηση παρελήφθη από το Χ.Α.

[2] - Λόγος Υποβολής: Α: Πρόσωπο που ασκεί Διευθυντικά καθήκοντα, Β: Πρόσωπο που έχει στενό δεσμό με πρόσωπο που ασκεί Διευθυντικά καθήκοντα.

[3] - Φύση Συναλλαγής: Α: Αγορά, Π: Πώληση.

[4] - Παρατηρήσεις: 1 - Λόγω Συμμετοχής σε ΑΜΚ, 2 - Λόγω Εξάσκησης Δικαιώματος Προαίρεσης αγοράς μετοχών που παρέχεται στο προσωπικό, 3 - Λόγω Δωρεάς, 4 - Λόγω Συγχώνευσης ή Διάσπασης κλπ, 5 - Λόγω Μετατροπής ή Ανταλλαγής Ομολογιών, 6 - Ανταλλαγή λόγω Προαιρετικής Δημόσιας Πρότασης.

Υποκείμενη Αγορά

Αγορά Παραγώγων

Ανωτ Τιμή	Κατωτ Τιμή	Τιμή κλεισ.	Μεταβ.	Μήνας Παράδοσης	Άνοιγμα	Ανωτ Τιμή	Κατωτ Τιμή	Τελ Τιμή	Τιμή κλεισ.	Τελευταία ζήτηση	Τελευταία προσφορά	Τιμή Εκκαθάρισης	Μεταβ.	Υψηλό ζωής	Χαμηλό ζωής	Πράξεις	Όγκος	Μεταβ.	Αξία	Μεταβ.	Ανοικτές θέσεις	Μεταβ.
(Μονάδα Διαπραγμάτευσης: 1 Μονάδα Δείκτη x 5€, Χρηματικός Διακανονισμός)																						
383,25	373,41	374,76	-2,37%	Αύγουστος 2014	382,00	382,75	372,75	373,25	374,00	3@373,25	21@374,00	374,00	-2,60%	427,00	365,25	459	3.707	-36,76%	6.956.745,00	-38,08%	48.459	-1,60%
				Σεπτέμβριος 2014	382,00	382,00	373,50	373,50	374,75	3@373,75	21@375,00	374,75	-2,60%	425,00	343,00	59	164	-10,87%	309.292,50	-12,46%	8.397	-0,11%
				Οκτώβριος 2014	377,25	377,75	377,25	377,75	377,00	5@371,25	2@388,50	377,00	-1,95%	392,25	363,75	2	2	---	3.775,00	---	43	2,38%
				Δεκέμβριος 2014	---	---	---	---	373,00	---	---	373,00	-2,61%	382,25	380,25	---	---	---	---	---	60	0,00%
				Μάρτιος 2015	---	---	---	---	---	---	---	---	---	---	---	---	---	---	---	---	---	---
				Ιούνιος 2015	---	---	---	---	---	---	---	---	---	---	---	---	---	---	---	---	---	---

Υποκείμενη Αγορά				Αγορά Παραγώγων																			
Ανωτ Τιμή	Κατωτ Τιμή	Τιμή κλεισ.	Μεταβ.	Μήνας Παράδοσης	Άνοιγμα	Ανωτ Τιμή	Κατωτ Τιμή	Τελ Τιμή	Τιμή κλεισ.	Τελευταία ζήτηση	Τελευταία προσφορά	Τιμή Εκκαθάρισης	Μεταβ.	Υψηλό ζωής	Χαμηλό ζωής	Πράξεις	Όγκος	Μεταβ.	Αξία	Μεταβ.	Ανοικτές θέσεις	Μεταβ.	
(Μέγεθος Συμβολαίου: 100 Μετοχές, Φυσική Παράδοση)																							
ALPHA BANK (ΚΟ)				Σεπτέμβριος 2014	0,619	0,619	0,600	0,600	0,605	196@0,600	32@0,601	0,605	-2,10%	0,780	0,597	100	3.537	106,48%	214.526,00	104,09%	36.520	1,72%	
0,620	0,593	0,600	-3,23%	Δεκέμβριος 2014	---	---	---	---	0,606	---	32@0,611	0,606	-2,10%	0,775	0,615	---	---	-100,00%	---	-100,00%	---	---	
				Μάρτιος 2015	---	---	---	---	---	---	---	---	---	---	---	---	---	---	---	---	---	---	
				Ιούνιος 2015	---	---	---	---	---	---	---	---	---	---	---	---	---	---	---	---	---	---	---
(Μέγεθος Συμβολαίου: 100 Μετοχές, Φυσική Παράδοση)																							
COCA-COLA HBC AG (ΚΟ)				Σεπτέμβριος 2014	17,41	17,41	17,38	17,38	17,53	1@17,27	1@17,47	17,53	-2,12%	17,91	16,11	2	2	-71,43%	3.479,00	-72,21%	363	-0,27%	
17,57	17,26	17,43	-2,13%	Δεκέμβριος 2014	---	---	---	---	---	---	---	---	---	---	---	---	---	---	---	---	---	---	
				Μάρτιος 2015	---	---	---	---	---	---	---	---	---	---	---	---	---	---	---	---	---	---	---
				Ιούνιος 2015	---	---	---	---	---	---	---	---	---	---	---	---	---	---	---	---	---	---	---
(Μέγεθος Συμβολαίου: 100 Μετοχές, Φυσική Παράδοση)																							
EUROBANK PROPERTIES ΑΕΕΑΠ (ΚΟ)				Σεπτέμβριος 2014	9,39	9,45	9,24	9,45	9,46	1@9,25	1@9,47	9,46	-0,11%	9,87	7,97	26	93	745,45%	86.580,00	725,51%	323	0,31%	
9,49	9,18	9,49	-0,10%	Δεκέμβριος 2014	---	---	---	---	---	---	---	---	---	---	---	---	---	---	---	---	---	---	
				Μάρτιος 2015	---	---	---	---	---	---	---	---	---	---	---	---	---	---	---	---	---	---	---
				Ιούνιος 2015	---	---	---	---	---	---	---	---	---	---	---	---	---	---	---	---	---	---	---
(Μέγεθος Συμβολαίου: 100 Μετοχές, Φυσική Παράδοση)																							
FOLLI-FOLLIE (ΚΟ)				Σεπτέμβριος 2014	31,60	31,60	31,28	31,45	31,12	1@31,11	1@31,70	31,12	-1,89%	34,18	25,27	7	8	700,00%	25.195,00	692,30%	252	-0,40%	
31,59	31,10	31,30	-1,88%	Δεκέμβριος 2014	---	---	---	---	---	---	---	---	---	---	---	---	---	---	---	---	---	---	
				Μάρτιος 2015	---	---	---	---	---	---	---	---	---	---	---	---	---	---	---	---	---	---	---
				Ιούνιος 2015	---	---	---	---	---	---	---	---	---	---	---	---	---	---	---	---	---	---	---
(Μέγεθος Συμβολαίου: 100 Μετοχές, Φυσική Παράδοση)																							
FRIGOGLASS (ΚΟ)				Σεπτέμβριος 2014	3,55	3,55	3,51	3,51	3,52	2@3,42	5@3,55	3,52	-2,22%	4,18	3,32	6	35	16,67%	12.395,00	16,22%	1.206	0,42%	
3,56	3,47	3,51	-2,23%	Δεκέμβριος 2014	---	---	---	---	---	---	---	---	---	---	---	---	---	---	---	---	---	---	
				Μάρτιος 2015	---	---	---	---	---	---	---	---	---	---	---	---	---	---	---	---	---	---	---
				Ιούνιος 2015	---	---	---	---	---	---	---	---	---	---	---	---	---	---	---	---	---	---	---
(Μέγεθος Συμβολαίου: 100 Μετοχές, Φυσική Παράδοση)																							
JUMBO (ΚΟ)				Σεπτέμβριος 2014	11,16	11,16	11,00	11,04	11,19	2@11,00	5@11,27	11,19	-0,44%	13,00	10,60	6	13	-51,85%	14.409,00	-52,12%	329	-1,20%	
11,24	11,00	11,20	-0,44%	Δεκέμβριος 2014	---	---	---	---	---	---	---	---	---	---	---	---	---	---	---	---	---	---	
				Μάρτιος 2015	---	---	---	---	---	---	---	---	---	---	---	---	---	---	---	---	---	---	---
				Ιούνιος 2015	---	---	---	---	---	---	---	---	---	---	---	---	---	---	---	---	---	---	---
(Μέγεθος Συμβολαίου: 100 Μετοχές, Φυσική Παράδοση)																							
MARFIN INVESTMENT GROUP (ΚΟ)				Σεπτέμβριος 2014	0,453	0,454	0,441	0,452	0,448	100@0,447	40@0,452	0,448	-4,68%	0,520	0,416	15	97	34,72%	4.360,50	30,87%	26.362	0,17%	
0,470	0,438	0,445	-4,71%	Δεκέμβριος 2014	---	---	---	---	---	---	40@0,462	---	---	---	---	---	---	---	---	---	---	---	
				Μάρτιος 2015	---	---	---	---	---	---	---	---	---	---	---	---	---	---	---	---	---	---	---
				Ιούνιος 2015	---	---	---	---	---	---	---	---	---	---	---	---	---	---	---	---	---	---	---
(Μέγεθος Συμβολαίου: 100 Μετοχές, Φυσική Παράδοση)																							
VIOTALCO SA/NV (ΚΑ)				Σεπτέμβριος 2014	4,36	4,37	4,28	4,29	4,31	1@4,31	2@4,48	4,31	-2,71%	4,52	4,04	10	25	316,67%	10.841,00	309,40%	419	-3,01%	
4,44	4,25	4,31	-2,71%	Δεκέμβριος 2014	---	---	---	---	---	---	---	---	---	---	---	---	---	---	---	---	---	---	
				Μάρτιος 2015	---	---	---	---	---	---	---	---	---	---	---	---	---	---	---	---	---	---	---
				Ιούνιος 2015	---	---	---	---	---	---	---	---	---	---	---	---	---	---	---	---	---	---	---
(Μέγεθος Συμβολαίου: 100 Μετοχές, Φυσική Παράδοση)																							

Υποκείμενη Αγορά				Αγορά Παραγώγων																				
Ανωτ Τιμή	Κατωτ Τιμή	Τιμή κλεισ.	Μεταβ.	Μήνας Παράδοσης	Άνοιγμα	Ανωτ Τιμή	Κατωτ Τιμή	Τελ Τιμή	Τιμή κλεισ.	Τελευταία ζήτηση	Τελευταία προσφορά	Τιμή Εκκαθάρισης	Μεταβ.	Υψηλό ζωής	Χαμηλό ζωής	Πράξεις	Όγκος	Μεταβ.	Αξία	Μεταβ.	Ανοικτές θέσεις	Μεταβ.		
(Μέγεθος Συμβολαίου: 100 Μετοχές, Φυσική Παράδοση)																								
ΓΕΚ ΤΕΡΝΑ (ΚΟ)				Σεπτέμβριος 2014	3,80	3,82	3,72	3,73	3,75	7@3,71	10@3,74	3,75	-1,83%	4,24	3,17	79	487	59,67%	182.746,00	57,78%	18.297	-1,59%		
3,78	3,72	3,73	-1,84%	Δεκέμβριος 2014	---	---	---	---	3,72	---	10@3,78	3,72	-1,85%	4,01	3,72	---	---	---	---	---	---	---		
				Μάρτιος 2015	---	---	---	---	4,06	---	---	4,06	-1,93%	4,07	3,43	---	---	---	---	---	---	7.510	0,00%	
				Ιούνιος 2015	---	---	---	---	---	---	---	---	---	---	---	---	---	---	---	---	---	---	---	
(Μέγεθος Συμβολαίου: 100 Μετοχές, Φυσική Παράδοση)																								
ΔΕΗ (ΚΟ)				Σεπτέμβριος 2014	11,07	11,13	10,90	10,99	10,92	5@10,99	72@11,00	10,92	-0,73%	12,65	9,70	199	793	18,18%	872.901,00	16,79%	5.096	-0,41%		
11,17	10,86	10,95	-1,35%	Δεκέμβριος 2014	---	---	---	---	10,92	---	---	10,92	-0,73%	12,48	9,54	---	---	---	---	---	---	---	---	
				Μάρτιος 2015	---	---	---	---	---	---	---	---	---	---	---	---	---	---	---	---	---	---	---	
				Ιούνιος 2015	---	---	---	---	---	---	---	---	---	---	---	---	---	---	---	---	---	---	---	
(Μέγεθος Συμβολαίου: 100 Μετοχές, Φυσική Παράδοση)																								
ΕΘΝΙΚΗ ΤΡΑΠΕΖΑ (ΚΟ)				Σεπτέμβριος 2014	2,46	2,49	2,40	2,40	2,41	245@2,39	317@2,41	2,41	-2,43%	3,03	2,07	130	2.228	-5,75%	540.908,00	-7,40%	35.362	1,87%		
2,49	2,39	2,41	-2,43%	Δεκέμβριος 2014	---	---	---	---	2,45	20@2,42	317@2,44	2,45	-2,39%	2,92	2,09	---	---	---	---	---	---	---	---	
				Μάρτιος 2015	---	---	---	---	---	---	---	---	---	---	---	---	---	---	---	---	---	---	---	
				Ιούνιος 2015	---	---	---	---	---	---	---	---	---	---	---	---	---	---	---	---	---	---	---	
(Μέγεθος Συμβολαίου: 100 Μετοχές, Φυσική Παράδοση)																								
ΕΛΛΑΚΤΩΡ (ΚΟ)				Σεπτέμβριος 2014	3,87	3,87	3,76	3,79	3,76	5@3,79	25@3,82	3,76	-3,09%	4,33	3,68	16	75	47,06%	28.355,00	43,42%	1.658	-0,84%		
3,85	3,75	3,80	-1,30%	Δεκέμβριος 2014	---	---	---	---	---	---	---	---	---	---	---	---	---	---	---	---	---	---	---	
				Μάρτιος 2015	---	---	---	---	---	---	---	---	---	---	---	---	---	---	---	---	---	---	---	---
				Ιούνιος 2015	---	---	---	---	---	---	---	---	---	---	---	---	---	---	---	---	---	---	---	---
(Μέγεθος Συμβολαίου: 100 Μετοχές, Φυσική Παράδοση)																								
ΕΛΛΗΝ. ΧΡΗΜΑΤΙΣΤΗΡΙΑ-Χ.Α. (ΚΟ)				Σεπτέμβριος 2014	7,62	7,64	7,43	7,43	7,46	1@7,43	10@7,55	7,46	-2,99%	9,22	6,75	46	129	-17,31%	99.972,83	-19,08%	3.090	0,16%		
7,65	7,41	7,42	-3,01%	Δεκέμβριος 2014	---	---	---	---	7,46	---	10@7,63	7,46	-2,99%	8,39	8,30	---	---	---	---	---	---	6.500	0,00%	
				Μάρτιος 2015	---	---	---	---	---	---	---	---	---	---	---	---	---	---	---	---	---	---	---	---
				Ιούνιος 2015	---	---	---	---	---	---	---	---	---	---	---	---	---	---	---	---	---	---	---	---
(Μέγεθος Συμβολαίου: 103 Μετοχές, Φυσική Παράδοση)																								
ΕΛΛΗΝΙΚΑ ΠΕΤΡΕΛΑΙΑ (ΚΟ)				Σεπτέμβριος 2014	5,96	5,96	5,85	5,87	5,85	3@5,87	2@5,98	5,85	-2,50%	6,37	5,31	48	228	-6,94%	133.957,00	-8,59%	8.104	0,48%		
6,00	5,82	5,87	-2,49%	Δεκέμβριος 2014	---	---	---	---	5,89	---	2@6,05	5,89	-2,48%	6,29	5,46	---	---	---	---	---	---	---	---	
				Μάρτιος 2015	---	---	---	---	5,87	---	---	5,87	-2,49%	6,18	6,09	---	---	---	---	---	---	---	---	---
				Ιούνιος 2015	---	---	---	---	---	---	---	---	---	---	---	---	---	---	---	---	---	---	---	---
(Μέγεθος Συμβολαίου: 100 Μετοχές, Φυσική Παράδοση)																								
ΕΥΔΑΠ (ΚΟ)				Σεπτέμβριος 2014	9,87	9,87	9,55	9,55	9,58	1@9,55	1@9,75	9,58	-2,04%	9,91	9,06	7	28	100,00%	27.142,00	98,74%	445	-1,55%		
9,93	9,55	9,60	-2,04%	Δεκέμβριος 2014	---	---	---	---	---	---	---	---	---	---	---	---	---	---	---	---	---	---	---	
				Μάρτιος 2015	---	---	---	---	---	---	---	---	---	---	---	---	---	---	---	---	---	---	---	---
				Ιούνιος 2015	---	---	---	---	---	---	---	---	---	---	---	---	---	---	---	---	---	---	---	---
(Μέγεθος Συμβολαίου: 100 Μετοχές, Φυσική Παράδοση)																								
ΙΝΤΡΑΛΟΤ (ΚΟ)				Σεπτέμβριος 2014	1,93	1,93	1,85	1,86	1,80	12@1,85	25@1,88	1,80	-2,70%	2,16	1,82	6	30	-25,00%	5.589,00	-26,15%	2.418	-0,53%		
1,92	1,84	1,85	-2,63%	Δεκέμβριος 2014	---	---	---	---	---	---	25@1,91	---	---	---	---	---	---	---	---	---	---	---	---	
				Μάρτιος 2015	---	---	---	---	---	---	---	---	---	---	---	---	---	---	---	---	---	---	---	---
				Ιούνιος 2015	---	---	---	---	---	---	---	---	---	---	---	---	---	---	---	---	---	---	---	---

Υποκείμενη Αγορά				Αγορά Παραγώγων																		
Ανωτ Τιμή	Κατωτ Τιμή	Τιμή κλεισ.	Μεταβ.	Μήνας Παράδοσης	Άνοιγμα	Ανωτ Τιμή	Κατωτ Τιμή	Τελ Τιμή	Τιμή κλεισ.	Τελευταία ζήτηση	Τελευταία προσφορά	Τιμή Εκκαθάρισης	Μεταβ.	Υψηλό ζωής	Χαμηλό ζωής	Πράξεις	Όγκος	Μεταβ.	Αξία	Μεταβ.	Ανοικτές θέσεις	Μεταβ.
(Μέγεθος Συμβολαίου: 100 Μετοχές, Φυσική Παράδοση)																						
ΜΕΤΚΑ (ΚΟ)				Σεπτέμβριος 2014	12,44	12,65	12,03	12,03	12,14	1@12,01	1@12,33	12,14	-2,80%	14,00	11,41	12	56	522,22%	68.819,00	503,83%	517	-1,15%
12,55	11,99	12,10	-2,81%	Δεκέμβριος 2014	---	---	---	---	---	---	---	---	---	---	---	---	---	---	---	---	---	---
				Μάρτιος 2015	---	---	---	---	---	---	---	---	---	---	---	---	---	---	---	---	---	---
				Ιούνιος 2015	---	---	---	---	---	---	---	---	---	---	---	---	---	---	---	---	---	---
(Μέγεθος Συμβολαίου: 100 Μετοχές, Φυσική Παράδοση)																						
ΜΟΤΟΡ ΟΙΛ (ΚΟ)				Σεπτέμβριος 2014	8,14	8,14	8,05	8,05	8,03	1@7,75	33@8,07	8,03	-2,31%	8,69	7,44	34	132	2100,00%	106.803,00	2072,56%	499	-14,11%
8,24	7,95	8,05	-2,31%	Δεκέμβριος 2014	---	---	---	---	---	---	---	---	---	---	---	---	---	---	---	---	---	---
				Μάρτιος 2015	---	---	---	---	---	---	---	---	---	---	---	---	---	---	---	---	---	---
				Ιούνιος 2015	---	---	---	---	---	---	---	---	---	---	---	---	---	---	---	---	---	---
(Μέγεθος Συμβολαίου: 100 Μετοχές, Φυσική Παράδοση)																						
ΜΥΤΙΑΗΝΝΑΙΟΣ (ΚΟ)				Σεπτέμβριος 2014	6,58	6,58	6,40	6,40	6,43	3@6,40	2@6,42	6,43	-2,87%	7,31	5,86	49	236	45,68%	152.917,00	42,32%	8.847	-0,16%
6,64	6,38	6,41	-3,46%	Δεκέμβριος 2014	---	---	---	---	6,39	---	2@6,49	6,39	-2,89%	7,16	5,58	---	---	---	---	---	1.400	0,00%
				Μάρτιος 2015	---	---	---	---	---	---	---	---	---	---	---	---	---	---	---	---	---	---
				Ιούνιος 2015	---	---	---	---	---	---	---	---	---	---	---	---	---	---	---	---	---	---
(Μέγεθος Συμβολαίου: 100 Μετοχές, Φυσική Παράδοση)																						
ΟΛΠ (ΚΟ)				Σεπτέμβριος 2014	17,70	18,02	17,30	17,30	17,11	1@17,05	1@17,45	17,11	-4,73%	18,99	16,68	18	52	225,00%	91.560,00	218,03%	473	2,60%
18,20	17,00	17,00	-4,71%	Δεκέμβριος 2014	---	---	---	---	---	---	---	---	---	---	---	---	---	---	---	---	---	---
				Μάρτιος 2015	---	---	---	---	---	---	---	---	---	---	---	---	---	---	---	---	---	---
				Ιούνιος 2015	---	---	---	---	---	---	---	---	---	---	---	---	---	---	---	---	---	---
(Μέγεθος Συμβολαίου: 100 Μετοχές, Φυσική Παράδοση)																						
ΟΠΑΠ (ΚΟ)				Σεπτέμβριος 2014	12,62	12,67	12,15	12,21	12,17	2@12,20	5@12,32	12,17	-4,40%	13,60	9,63	112	331	394,03%	410.687,00	382,16%	1.813	-4,53%
12,65	12,13	12,19	-4,02%	Δεκέμβριος 2014	---	---	---	---	12,17	---	5@12,42	12,17	-4,40%	13,34	10,42	---	---	---	---	---	---	---
				Μάρτιος 2015	---	---	---	---	---	---	---	---	---	---	---	---	---	---	---	---	---	---
				Ιούνιος 2015	---	---	---	---	---	---	---	---	---	---	---	---	---	---	---	---	---	---
(Μέγεθος Συμβολαίου: 100 Μετοχές, Φυσική Παράδοση)																						
ΟΤΕ (ΚΟ)				Σεπτέμβριος 2014	10,62	10,64	10,25	10,28	10,28	9@10,28	1@10,31	10,28	-4,01%	12,84	9,69	220	1.234	115,73%	1.280.861,00	109,99%	13.949	3,63%
10,64	10,25	10,29	-3,29%	Δεκέμβριος 2014	---	---	---	---	10,34	---	1@10,40	10,34	-3,99%	11,62	10,15	---	---	---	---	---	---	---
				Μάρτιος 2015	---	---	---	---	---	---	---	---	---	---	---	---	---	---	---	---	---	---
				Ιούνιος 2015	---	---	---	---	---	---	---	---	---	---	---	---	---	---	---	---	---	---
(Μέγεθος Συμβολαίου: 100 Μετοχές, Φυσική Παράδοση)																						
ΠΕΙΡΑΙΩΣ ΤΡΑΠΕΖΑ (ΚΟ)				Σεπτέμβριος 2014	1,60	1,60	1,53	1,58	1,56	5@1,56	435@1,59	1,56	-3,70%	2,06	1,42	111	2.377	-15,38%	372.232,00	-16,53%	26.774	-0,01%
1,59	1,52	1,58	-1,25%	Δεκέμβριος 2014	---	---	---	---	---	---	435@1,61	---	---	---	---	---	---	---	---	---	---	---
				Μάρτιος 2015	---	---	---	---	---	---	---	---	---	---	---	---	---	---	---	---	---	---
				Ιούνιος 2015	---	---	---	---	---	---	---	---	---	---	---	---	---	---	---	---	---	---
(Μέγεθος Συμβολαίου: 100 Μετοχές, Φυσική Παράδοση)																						
ΣΙΔΕΝΟΡ (ΚΟ)				Σεπτέμβριος 2014	1,43	1,43	1,43	1,43	1,43	5@1,41	1@1,51	1,43	-2,05%	1,77	1,37	1	1	---	143,00	---	1.130	0,00%
1,47	1,41	1,43	-2,05%	Δεκέμβριος 2014	---	---	---	---	---	---	---	---	---	---	---	---	---	---	---	---	---	---
				Μάρτιος 2015	---	---	---	---	---	---	---	---	---	---	---	---	---	---	---	---	---	---
				Ιούνιος 2015	---	---	---	---	---	---	---	---	---	---	---	---	---	---	---	---	---	---

Υποκείμενη Αγορά				Αγορά Παραγώγων																			
Ανωτ Τιμή	Κατωτ Τιμή	Τιμή κλεισ.	Μεταβ.	Μήνας Παράδοσης	Άνοιγμα	Ανωτ Τιμή	Κατωτ Τιμή	Τελ Τιμή	Τιμή κλεισ.	Τελευταία ζήτηση	Τελευταία προσφορά	Τιμή Εκκαθάρισης	Μεταβ.	Υψηλό ζωής	Χαμηλό ζωής	Πράξεις	Όγκος	Μεταβ.	Αξία	Μεταβ.	Ανοικτές θέσεις	Μεταβ.	
ΣΩΛ/ΓΕΙΑ ΚΟΡΙΝΘΟΥ (ΚΟ)				(Μέγεθος Συμβολαίου: 100 Μετοχές, Φυσική Παράδοση)																			
1,48	1,44	1,47	-2,65%	Σεπτέμβριος 2014	---	---	---	---	1,50	10@1,44	---	1,50	-2,60%	1,77	1,37	---	---	---	---	---	---	695	0,00%
				Δεκέμβριος 2014	---	---	---	---	---	---	---	---	---	---	---	---	---	---	---	---	---	---	---
				Μάρτιος 2015	---	---	---	---	---	---	---	---	---	---	---	---	---	---	---	---	---	---	---
				Ιούνιος 2015	---	---	---	---	---	---	---	---	---	---	---	---	---	---	---	---	---	---	---
ΤΕΡΝΑ ΕΝΕΡΓΕΙΑΚΗ (ΚΟ)				(Μέγεθος Συμβολαίου: 102 Μετοχές, Φυσική Παράδοση)																			
3,90	3,81	3,87	-0,77%	Σεπτέμβριος 2014	3,90	3,90	3,86	3,86	3,93	1@3,83	5@3,87	3,93	-0,76%	4,22	3,59	3	4	-84,00%	1.585,08	-84,19%	3.765	0,05%	
				Δεκέμβριος 2014	---	---	---	---	---	---	---	---	---	---	---	---	---	---	---	---	---	---	---
				Μάρτιος 2015	---	---	---	---	---	---	---	---	---	---	---	---	---	---	---	---	---	---	---
				Ιούνιος 2015	---	---	---	---	---	---	---	---	---	---	---	---	---	---	---	---	---	---	---
ΤΙΤΑΝ (ΚΟ)				(Μέγεθος Συμβολαίου: 100 Μετοχές, Φυσική Παράδοση)																			
23,62	22,70	23,00	-2,67%	Σεπτέμβριος 2014	23,41	23,41	22,75	22,98	22,98	1@22,83	1@23,10	22,98	-2,63%	26,66	21,98	35	66	106,25%	151.998,00	100,11%	458	-4,38%	
				Δεκέμβριος 2014	---	---	---	---	---	---	---	---	---	---	---	---	---	---	---	---	---	---	---
				Μάρτιος 2015	---	---	---	---	---	---	---	---	---	---	---	---	---	---	---	---	---	---	---
				Ιούνιος 2015	---	---	---	---	---	---	---	---	---	---	---	---	---	---	---	---	---	---	---
ΤΡΑΠΕΖΑ EUROBANK ERGASIAS (ΚΟ)				(Μέγεθος Συμβολαίου: 100 Μετοχές, Φυσική Παράδοση)																			
0,343	0,333	0,336	-2,04%	Σεπτέμβριος 2014	0,344	0,344	0,334	0,336	0,336	297@0,336	2@0,337	0,336	-2,04%	0,433	0,330	26	767	25,33%	25.817,90	23,01%	60.904	-0,13%	
				Δεκέμβριος 2014	---	---	---	---	0,344	8@0,330	2@0,347	0,344	-1,99%	0,410	0,322	---	---	---	---	---	---	10	0,00%
				Μάρτιος 2015	---	---	---	---	---	---	---	---	---	---	---	---	---	---	---	---	---	---	---
				Ιούνιος 2015	---	---	---	---	---	---	---	---	---	---	---	---	---	---	---	---	---	---	---

FTSE/X.A. Large Cap

(Μονάδα Διαπραγμάτευσης: 1 Μονάδα Δείκτη x 5€ - Τρόπος Εξάσκησης: Ευρωπαϊκός Χρηματικός Διακανονισμός)

Τιμή Εξάσκησης	Δικαιώματα Αγοράς														Δικαιώματα Πώλησης																					
	Αύγουστος 2014							Σεπτέμβριος 2014							Λοιποί Μήνες		Αύγουστος 2014							Σεπτέμβριος 2014							Λοιποί Μήνες		Τιμή Εξάσκησης			
	Άνοιγμα	Ανιτ Τιμή	Καπιτ Τιμή	Τελ Τιμή	Τιμή κλεισ.	Όγκος	Ανοικτές θέσεις	Άνοιγμα	Ανιτ Τιμή	Καπιτ Τιμή	Τελ Τιμή	Τιμή κλεισ.	Όγκος	Ανοικτές θέσεις	Όγκος	Ανοικτές θέσεις	Άνοιγμα	Ανιτ Τιμή	Καπιτ Τιμή	Τελ Τιμή	Τιμή κλεισ.	Όγκος	Ανοικτές θέσεις	Άνοιγμα	Ανιτ Τιμή	Καπιτ Τιμή	Τελ Τιμή	Τιμή κλεισ.	Όγκος	Ανοικτές θέσεις	Όγκος	Ανοικτές θέσεις				
215	-	-	-	-	-	-	-	-	-	-	-	159,00	-	30	-	-	-	-	-	-	-	-	-	-	-	-	-	-	-	-	-	215				
300	-	-	-	-	-	-	-	-	-	-	-	75,50	-	80	-	-	-	-	-	-	-	-	-	-	-	-	-	-	-	-	-	300				
310	-	-	-	-	-	-	-	-	-	-	-	-	-	-	-	-	-	-	-	-	-	-	-	-	-	-	-	-	-	-	-	310				
315	-	-	-	-	-	-	-	-	-	-	-	-	-	-	-	-	-	-	-	-	-	-	-	-	-	-	-	-	-	-	-	315				
320	-	-	-	-	-	-	-	-	-	-	-	-	-	-	-	-	-	-	-	-	-	-	-	-	-	-	-	-	-	-	-	320				
325	-	-	-	-	-	-	-	-	-	-	-	-	-	-	-	-	-	-	-	-	-	-	-	-	-	-	-	-	-	-	-	325				
330	-	-	-	-	-	-	-	-	-	-	-	-	-	-	-	-	-	-	-	-	-	-	-	-	-	-	-	-	-	4,90	50	330				
335	-	-	-	-	-	-	-	-	-	-	-	-	-	-	-	-	-	-	-	-	-	-	-	-	-	-	-	-	6,00	-	280	335				
340	-	-	-	-	-	-	-	-	-	-	-	-	-	-	-	-	-	-	-	-	-	-	-	-	-	-	-	-	-	-	-	340				
345	-	-	-	-	-	-	-	-	-	-	-	-	-	-	-	-	-	-	-	-	-	-	-	-	-	-	-	-	-	-	-	345				
350	-	-	-	-	-	-	-	-	-	-	-	-	-	-	-	-	3,00	3,00	3,00	3,00	2,90	1	984	-	-	-	-	10,25	-	615	-	350				
355	-	-	-	-	-	-	-	-	-	-	-	-	-	-	-	-	-	-	-	-	4,10	-	1	-	-	-	-	-	-	-	-	355				
360	-	-	-	-	19,50	-	19	-	-	-	-	-	-	-	-	-	-	-	-	-	5,50	-	1.343	14,75	14,75	14,75	14,75	14,00	50	404	-	360				
365	-	-	-	-	16,25	-	1	-	-	-	-	-	-	-	-	-	-	-	-	-	7,30	-	115	-	-	-	-	16,25	-	25	-	365				
370	-	-	-	-	13,50	-	85	-	-	-	-	-	-	-	-	-	8,50	8,50	8,50	8,50	9,40	50	130	-	-	-	-	18,50	-	1	-	370				
375	-	-	-	-	-	-	-	-	-	-	-	-	-	-	-	-	-	-	-	-	12,00	-	68	-	-	-	-	-	-	-	-	375				
380	8,10	8,10	8,10	8,10	8,70	1	79	-	-	-	-	18,50	-	30	-	-	11,00	11,00	11,00	11,00	14,75	1	41	-	-	-	23,75	-	50	-	380					
385	6,40	6,40	6,40	6,40	6,90	1	123	-	-	-	-	16,50	-	180	-	-	-	-	-	-	17,75	-	15	-	-	-	-	-	-	-	-	385				
390	6,00	6,00	5,10	5,10	5,30	15	66	-	-	-	-	14,75	-	11	-	-	-	-	-	-	21,25	-	50	-	-	-	29,75	-	90	-	390					
395	-	-	-	-	4,10	-	310	-	-	-	-	-	-	-	-	-	-	-	-	-	-	-	-	-	-	-	-	-	-	-	-	395				
400	-	-	-	-	3,10	-	799	-	-	-	-	11,25	-	901	-	-	-	-	-	-	29,00	-	15	-	-	-	-	-	-	-	-	400				
405	-	-	-	-	2,30	-	24	-	-	-	-	-	-	-	-	-	-	-	-	-	-	-	-	-	-	-	-	-	-	-	-	405				
410	-	-	-	-	1,70	-	2.834	-	-	-	-	8,70	-	11	-	-	-	-	-	-	-	-	-	-	-	-	-	-	-	-	-	410				
415	-	-	-	-	1,20	-	46	-	-	-	-	-	-	-	-	-	-	-	-	-	-	-	-	-	-	-	-	-	-	-	-	415				
420	-	-	-	-	0,85	-	1	-	-	-	-	6,60	-	15	-	-	-	-	-	-	-	-	-	-	-	-	-	-	-	-	-	420				
425	-	-	-	-	0,59	-	5	-	-	-	-	-	-	-	-	-	-	-	-	-	-	-	-	-	-	-	-	-	-	-	-	425				
430	-	-	-	-	0,41	-	60	-	-	-	-	4,90	-	290	-	-	-	-	-	-	-	-	-	-	-	-	-	-	-	-	-	430				
435	-	-	-	-	-	-	-	-	-	-	-	4,20	-	136	-	-	-	-	-	-	-	-	-	-	-	-	-	-	-	-	-	435				
440	-	-	-	-	-	-	-	-	-	-	-	3,60	-	400	-	-	-	-	-	-	66,00	-	5	-	-	-	-	-	-	-	-	440				
445	-	-	-	-	-	-	-	-	-	-	-	-	-	-	-	-	-	-	-	-	-	-	-	-	-	-	-	-	-	-	-	445				
450	-	-	-	-	-	-	-	-	-	-	-	-	-	-	-	-	-	-	-	-	-	-	-	-	-	-	77,50	-	35	-	450					
455	-	-	-	-	-	-	-	-	-	-	-	-	-	-	-	-	-	-	-	-	-	-	-	-	-	-	-	-	-	-	-	455				
460	-	-	-	-	-	-	-	-	-	-	-	-	-	-	-	-	-	-	-	-	-	-	-	-	-	-	-	-	-	-	-	460				
465	-	-	-	-	-	-	-	-	-	-	-	-	-	-	-	-	-	-	-	-	-	-	-	-	-	-	-	-	-	-	-	465				
Σύνολα:						17	4.452						0	2.084								52	2.773							50	1.550			0	0	
Όνομαστική Αξία Συναλλαγών:							33.075,00						0,00	0,00									96.150,00							90.000,00		0,00				
Αριθμός Πράξεων:							4						0	0									3							1		0				

FTSE/X.A. Large Cap

(Μονάδα Διαπραγμάτευσης: 1 Μονάδα Δείκτη x 5€ - Τρόπος Εξάσκησης: Ευρωπαϊκός Χρηματικός Διακανονισμός)

Δικαιώματα Αγοράς														Δικαιώματα Πώλησης																			
Αύγουστος 2014							Σεπτέμβριος 2014							Λοιποί Μήνες			Αύγουστος 2014							Σεπτέμβριος 2014				Λοιποί Μήνες					
Τιμή Εξάσκησης	Άνοιγμα	Άνω Τιμή	Κατω Τιμή	Τελ Τιμή	Τιμή κλεισ.	Όγκος	Άνοιγ. θέσεις	Άνοιγμα	Άνω Τιμή	Κατω Τιμή	Τελ Τιμή	Τιμή κλεισ.	Όγκος	Άνοιγ. θέσεις	Όγκος	Άνοιγ. θέσεις	Άνοιγμα	Άνω Τιμή	Κατω Τιμή	Τελ Τιμή	Τιμή κλεισ.	Όγκος	Άνοιγ. θέσεις	Άνοιγμα	Άνω Τιμή	Κατω Τιμή	Τελ Τιμή	Τιμή κλεισ.	Όγκος	Άνοιγ. θέσεις	Όγκος	Άνοιγ. θέσεις	Τιμή Εξάσκησης

ALPHA BANK (ΚΟ)

(Μέγεθος Συμβολαίου: 100 Μετοχές, Τρόπος Εξάσκησης: Αμερικάνικος, Φυσική Παράδοση)

Τιμή Εξάσκησης	Δικαιώματα Αγοράς														Δικαιώματα Πώλησης														Τιμή Εξάσκησης						
	Αύγουστος 2014						Σεπτέμβριος 2014						Λοιποί Μήνες		Αύγουστος 2014						Σεπτέμβριος 2014						Λοιποί Μήνες								
	Άνοιγμα	Ανιψ. Τιμή	Κατωτ. Τιμή	Τελ. Τιμή	Τιμή κλεισ.	Όγκος	Άνοιγμα	Ανιψ. Τιμή	Κατωτ. Τιμή	Τελ. Τιμή	Τιμή κλεισ.	Όγκος	Άνοιγ. θέσεις	Όγκος	Άνοιγ. θέσεις	Άνοιγμα	Ανιψ. Τιμή	Κατωτ. Τιμή	Τελ. Τιμή	Τιμή κλεισ.	Όγκος	Άνοιγ. θέσεις	Άνοιγμα	Ανιψ. Τιμή	Κατωτ. Τιμή	Τελ. Τιμή	Τιμή κλεισ.	Όγκος		Άνοιγ. θέσεις	Όγκος	Άνοιγ. θέσεις			
0,100						-						-										-											0,100		
0,200						-						-										-											0,200		
0,300						-						-										-											0,300		
0,400						-						-										-											0,400		
0,450						-						-										-											0,450		
0,500						-						-										-											0,500		
0,550						-						-										-											0,550		
0,600						-						-										-											0,600		
0,650						-						-										-											0,650		
0,700						-						-										-											0,700		
0,750						-						-										-											0,750		
0,800						-						-										-											0,800		
0,850						-						-										-											0,850		
0,900						-						-										-											0,900		
0,950						-						-										-											0,950		
1,00						-						-										-											1,00		
1,10						-						-										-											1,10		
Σύνολα:						0	0					0	0	0	0							0	0							0	0	0	0		
Ονομαστική Αξία Συναλλαγών:						0,00						0,00	0,00	0,00							0,00								0,00	0,00					
Αριθμός Πράξεων:						0						0	0	0							0								0	0					

ΔΕΗ (ΚΟ)

(Μέγεθος Συμβολαίου: 100 Μετοχές, Τρόπος Εξάσκησης: Αμερικάνικος, Φυσική Παράδοση)

Τιμή Εξάσκησης	Δικαιώματα Αγοράς														Δικαιώματα Πώλησης														Τιμή Εξάσκησης					
	Αύγουστος 2014							Σεπτέμβριος 2014							Λοιποί Μήνες		Αύγουστος 2014							Σεπτέμβριος 2014							Λοιποί Μήνες			
	Άνοιγμα	Ανιψ. Τιμή	Καπιτ. Τιμή	Τελ. Τιμή	Τιμή κλεισ.	Όγκος	Ανοικτές θέσεις	Άνοιγμα	Ανιψ. Τιμή	Καπιτ. Τιμή	Τελ. Τιμή	Τιμή κλεισ.	Όγκος	Ανοικτές θέσεις	Όγκος	Ανοικτές θέσεις	Άνοιγμα	Ανιψ. Τιμή	Καπιτ. Τιμή	Τελ. Τιμή	Τιμή κλεισ.	Όγκος	Ανοικτές θέσεις	Άνοιγμα	Ανιψ. Τιμή	Καπιτ. Τιμή	Τελ. Τιμή	Τιμή κλεισ.		Όγκος	Ανοικτές θέσεις	Όγκος	Ανοικτές θέσεις	
4,80						-	-				6,17			-	30								-	-										4,80
6,40						-	-							-	-								-	-										6,40
6,80						-	-							-	-								-	-										6,80
7,20						-	-							-	-								-	-										7,20
7,60						-	-							-	-								-	-										7,60
8,00						-	-							-	-								-	-										8,00
8,40						-	-							-	-								-	-										8,40
8,80						-	-							-	-								-	-										8,80
9,20						-	-							-	-								-	-										9,20
9,40						-	-							-	-								-	-										9,40
9,60						-	-							-	-								-	-										9,60
9,80						-	-							-	-								-	-										9,80
10,00						-	-							-	-								-	-										10,00
10,50						-	-							-	-								-	-										10,50
11,00						-	-							-	-								-	-										11,00
11,50						-	-							-	-								-	-										11,50
12,00						-	-							-	-								-	-										12,00
12,50						-	-							-	-								-	-										12,50
13,00					0,004	-	15							-	-								-	-										13,00
13,50						-	-							-	-								-	-										13,50
14,00						-	-							-	-								-	-										14,00
15,00						-	-							-	-								-	-										15,00
16,00						-	-							-	-								-	-										16,00
Σύνολα:						0	15							0	30							0	0										0	0
Όνομαστική Αξία Συναλλαγών:							0,00							0,00	0,00							0,00	0,00									0,00	0,00	
Αριθμός Πράξεων:							0							0	0							0,00	0,00									0	0	

ΕΘΝΙΚΗ ΤΡΑΠΕΖΑ (ΚΟ)

(Μέγεθος Συμβολαίου: 100 Μετοχές, Τρόπος Εξάσκησης: Αμερικάνικος, Φυσική Παράδοση)

Τιμή Εξάσκησης	Δικαιώματα Αγοράς														Δικαιώματα Πώλησης																												
	Αύγουστος 2014						Σεπτέμβριος 2014						Λοιποί Μήνες		Αύγουστος 2014						Σεπτέμβριος 2014						Λοιποί Μήνες		Τιμή Εξάσκησης														
	Άνοιγμα	Ανιτ Τιμή	Καπιτ Τιμή	Τελ Τιμή	Τιμή κλεισ.	Όγκος	Άνοιγμα	Ανιτ Τιμή	Καπιτ Τιμή	Τελ Τιμή	Τιμή κλεισ.	Όγκος	Άνοιγτες θέσεις	Όγκος	Άνοιγτες θέσεις	Άνοιγμα	Ανιτ Τιμή	Καπιτ Τιμή	Τελ Τιμή	Τιμή κλεισ.	Όγκος	Άνοιγτες θέσεις	Άνοιγμα	Ανιτ Τιμή	Καπιτ Τιμή	Τελ Τιμή	Τιμή κλεισ.	Όγκος		Άνοιγτες θέσεις	Όγκος	Άνοιγτες θέσεις											
1,70						-						-										-												1,70									
1,80						-						-											-										1,80										
1,90						-						-											-										1,90										
2,00						-						-											-										2,00										
2,10						-						-											-										2,10										
2,20						-						-											-										2,20										
2,30						-						-											-										2,30										
2,40						-						-											-				0,201						2,40										
2,50						-						-											-										2,50										
2,60						-						-											-										2,60										
2,70						-				0,111		-	300										-										2,70										
2,80						-						-											-										2,80										
2,90						-						-											-										2,90										
3,00					0,021	-	10					-											-										3,00										
3,10						-						-											-										3,10										
3,20						-						-											-										3,20										
3,30						-						-											-										3,30										
3,40						-						-											-										3,40										
3,60						-						-											-										3,60										
3,80						-						-											-										3,80										
4,00						-						-											-										4,00										
4,40						-						-											-										4,40										
4,80						-						-											-										4,80										
5,20						-						-											-										5,20										
5,60						-						-											-										5,60										
Σύνολα:						0	10					0	300	0	0								0	0									0	0									
Ονομαστική Αξία Συναλλαγών:						0,00					0,00		0,00									0,00												0,00	0,00								
Αριθμός Πράξεων:						0					0		0									0,00												0									

ΟΠΑΠ (ΚΟ)

(Μέγεθος Συμβολαίου: 100 Μετοχές, Τρόπος Εξάσκησης: Αμερικάνικος, Φυσική Παράδοση)

Τιμή Εξάσκησης	Δικαιώματα Αγοράς														Δικαιώματα Πώλησης																			
	Αύγουστος 2014						Σεπτέμβριος 2014						Λοιποί Μήνες		Αύγουστος 2014						Σεπτέμβριος 2014						Λοιποί Μήνες		Τιμή Εξάσκησης					
	Άνοιγμα	Ανιψ. Τιμή	Κατωτ. Τιμή	Τελ. Τιμή	Τιμή κλεισ.	Όγκος	Άνοιγμα	Ανιψ. Τιμή	Κατωτ. Τιμή	Τελ. Τιμή	Τιμή κλεισ.	Όγκος	Άνοιγτες θέσεις	Όγκος	Άνοιγτες θέσεις	Άνοιγμα	Ανιψ. Τιμή	Κατωτ. Τιμή	Τελ. Τιμή	Τιμή κλεισ.	Όγκος	Άνοιγτες θέσεις	Άνοιγμα	Ανιψ. Τιμή	Κατωτ. Τιμή	Τελ. Τιμή	Τιμή κλεισ.	Όγκος		Άνοιγτες θέσεις	Όγκος	Άνοιγτες θέσεις		
6,40						-						-										-												6,40
6,80						-						-											-										6,80	
7,20						-						-											-										7,20	
7,60						-						-											-										7,60	
8,00						-						-											-										8,00	
8,40						-						-											-										8,40	
8,80						-						-											-										8,80	
9,20						-						-											-										9,20	
9,60						-						-											-										9,60	
10,00						-						-											-										10,00	
10,50						-						-											-										10,50	
11,00						-						-											-										11,00	
11,50						-						-											-										11,50	
12,00					0,512	-					25	-											-									12,00		
12,50					-						-												-										12,50	
13,00					0,136	-					70	-											-										13,00	
13,50					-						-												-										13,50	
14,00					-						-												-								1,82	5		14,00
14,50					-						-												-										14,50	
15,00					-						-												-										15,00	
16,00					-						-												-										16,00	
17,00					-						-												-										17,00	
18,00					-						-												-										18,00	
Σύνολα:						0					95					0						0										0		
Όνομαστική Αξία Συναλλαγών:											0,00					0,00						0,00										0,00		
Αριθμός Πράξεων:											0					0						0,00										0		

ΟΤΕ (ΚΟ)

(Μέγεθος Συμβολαίου: 100 Μετοχές, Τρόπος Εξάσκησης: Αμερικάνικος, Φυσική Παράδοση)

Τιμή Εξάσκησης	Δικαιώματα Αγοράς														Δικαιώματα Πώλησης														Τιμή Εξάσκησης		
	Αύγουστος 2014				Σεπτέμβριος 2014				Λοιποί Μήνες		Αύγουστος 2014				Σεπτέμβριος 2014				Λοιποί Μήνες												
	Άνοιγμα	Άνιπ Τιμή	Καπιτ Τιμή	Τελ Τιμή	Τιμή κλεισ.	Όγκος	Άνοιγες θέσεις	Άνοιγμα	Άνιπ Τιμή	Καπιτ Τιμή	Τελ Τιμή	Τιμή κλεισ.	Όγκος	Άνοιγες θέσεις	Όγκος	Άνοιγες θέσεις	Άνοιγμα	Άνιπ Τιμή	Καπιτ Τιμή	Τελ Τιμή	Τιμή κλεισ.	Όγκος	Άνοιγες θέσεις	Όγκος	Άνοιγες θέσεις						
5,60						-	-																				5,60				
6,00						-	-																					6,00			
6,40						-	-																					6,40			
6,80						-	-																					6,80			
7,20						-	-																					7,20			
7,60						-	-																					7,60			
8,00						-	-																					8,00			
8,40						-	-																					8,40			
8,80						-	-																					8,80			
9,20						-	-																					9,20			
9,40						-	-																					9,40			
9,60						-	-																					9,60			
9,80						-	-																					9,80			
10,00						-	-																					10,00			
10,50						-	-																					10,50			
11,00						-	-					0,394	-	2														11,00			
11,50						-	-																					11,50			
12,00						-	-																					12,00			
12,50						-	-																					12,50			
13,00						-	-																					13,00			
13,50						-	-																					13,50			
14,00						-	-																					14,00			
15,00						-	-																					15,00			
16,00						-	-																					16,00			
Σύνολα:						0	0									0	2	0	0					0	0					0	0
Ονομαστική Αξία Συναλλαγών:						0,00						0,00	0,00			0,00	0,00					0,00	0,00					0,00	0,00		
Αριθμός Πράξεων:						0						0	0			0	0					0	0					0	0		

ΠΕΙΡΑΙΩΣ ΤΡΑΠΕΖΑ (ΚΟ)

(Μέγεθος Συμβολαίου: 100 Μετοχές, Τρόπος Εξάσκησης: Αμερικάνικος, Φυσική Παράδοση)

Τιμή Εξάσκησης	Δικαιώματα Αγοράς														Δικαιώματα Πώλησης														Τιμή Εξάσκησης
	Αύγουστος 2014						Σεπτέμβριος 2014						Λοιποί Μήνες		Αύγουστος 2014						Σεπτέμβριος 2014						Λοιποί Μήνες		
	Άνοιγμα	Ανιτ Τιμή	Κατωτ Τιμή	Τελ Τιμή	Τιμή κλεισ.	Όγκος	Άνοιγμα	Ανιτ Τιμή	Κατωτ Τιμή	Τελ Τιμή	Τιμή κλεισ.	Όγκος	Άνοιγες θέσεις	Όγκος	Άνοιγες θέσεις	Άνοιγμα	Ανιτ Τιμή	Κατωτ Τιμή	Τελ Τιμή	Τιμή κλεισ.	Όγκος	Άνοιγες θέσεις	Όγκος	Άνοιγες θέσεις	Όγκος	Άνοιγες θέσεις			
0,800						-	-					-	-									-	-					0,800	
0,900						-	-					-	-									-	-					0,900	
1,00						-	-					-	-									-	-					1,00	
1,10						-	-					-	-									-	-					1,10	
1,20						-	-					-	-									-	-					1,20	
1,30						-	-					-	-									-	-					1,30	
1,35						-	-					-	-									-	-					1,35	
1,40						-	-					-	-									-	-					1,40	
1,45						-	-					-	-									-	-					1,45	
1,50						-	-					-	-									-	-					1,50	
1,55						-	-					-	-									-	-					1,55	
1,60						-	-					-	-									-	-					1,60	
1,65						-	-					-	-									-	-					1,65	
1,70						-	-					-	-									-	-					1,70	
1,75						-	-					-	-									-	-					1,75	
1,80						-	-					-	-									-	-					1,80	
1,85						-	-					-	-									-	-					1,85	
1,90						-	-					-	-									-	-					1,90	
1,95						-	-					-	-									-	-					1,95	
2,00						-	-					-	-									-	-					2,00	
2,10						-	-					-	-									-	-					2,10	
2,20						-	-					-	-									-	-					2,20	
2,30						-	-					-	-									-	-					2,30	
2,40						-	-					-	-									-	-					2,40	
2,60						-	-					-	-									-	-					2,60	
2,80						-	-					-	-									-	-					2,80	
Σύνολα:						0	0					0	0	0	0							0	0					0	0
Ονομαστική Αξία Συναλλαγών:						0,00						0,00	0,00								0,00	0,00					0,00	0,00	
Αριθμός Πράξεων:						0						0	0								0	0					0	0	

ΠΕΙΡΑΙΩΣ ΤΡΑΠΕΖΑ (ΚΟ)

(Μέγεθος Συμβολαίου: 100 Μετοχές, Τρόπος Εξάσκησης: Αμερικάνικος, Φυσική Παράδοση)

Δικαιώματα Αγοράς														Δικαιώματα Πώλησης														
Αύγουστος 2014							Σεπτέμβριος 2014							Λοιποί Μήνες		Αύγουστος 2014					Σεπτέμβριος 2014					Λοιποί Μήνες		
Τιμή Εξάσκησης	Άνοιγμα	Ανιψ. Τιμή	Κατωτ. Τιμή	Τελ. Τιμή	Τιμή κλεισ.	Όγκος	Άνοιγ. θέσεις	Άνοιγμα	Ανιψ. Τιμή	Κατωτ. Τιμή	Τελ. Τιμή	Τιμή κλεισ.	Όγκος	Άνοιγ. θέσεις	Όγκος	Άνοιγ. θέσεις	Άνοιγμα	Ανιψ. Τιμή	Κατωτ. Τιμή	Τελ. Τιμή	Τιμή κλεισ.	Όγκος	Άνοιγ. θέσεις	Όγκος	Άνοιγ. θέσεις	Όγκος	Άνοιγ. θέσεις	Τιμή Εξάσκησης

Μετοχές	Τύπος[4]	Συμβάσεις Πώλησης με Σύμφωνο Επαναγοράς [1]					Συμβάσεις Αγοράς με Σύμφωνο Επαναπώλησης [2]							Συμβόλαια Επαναγοράς [3]									
		Τιμή συναλλ.	μετ.	Πρόβεις	Όγκος	Αξία Συναλλαγών	Ανοικτές θέσεις[5]	Ανωτ Τιμή	Κατωτ Τιμή	Τελ Τιμή	Τελευταία προσφορά	Πράξεις	Όγκος	Αξία Συναλλαγών	Ανοικτές θέσεις[5]	Ανωτ Τιμή	Κατωτ Τιμή	Τελ Τιμή	Τελευταία προσφορά	Πρόβεις	Όγκος	Αξία Συναλλαγών	Ανοικτές θέσεις[5]
ALPHA ETF FTSE Athex Large Cap	ΣΑΠ ΣΕ	100,00	---	---	---	---	---	---	---	---	---	---	---	---	---	---	---	---	---	---	---	---	3.554
ALPHA BANK (ΚΟ)	ΣΑΠ ΣΕ	100,11	---	---	---	---	122.857	3,00%	3,00%	3,00%	36961@3%	1	3.000	180.000,0	14.553	---	---	---	---	---	---	---	1.018
ΑΤΤΙΚΑ BANK Α.Τ.Ε. (ΚΟ)	ΣΑΠ ΣΕ	100,00	---	---	---	---	910	---	---	---	728@10%	---	---	---	---	---	---	---	---	---	---	---	---
AUTOHELLAS (ΚΟ)	ΣΑΠ ΣΕ	100,00	---	---	---	---	16	---	---	---	6@3%	---	---	---	---	---	---	---	---	---	---	---	---
CENTRIC ΣΥΜΜΕΤΟΧΩΝ (ΚΟ)	ΣΑΠ ΣΕ	100,00	---	---	---	---	200	---	---	---	147@6,5%	---	---	---	---	---	---	---	---	---	---	---	---
COCA-COLA HBC AG (ΚΟ)	ΣΑΠ ΣΕ	102,95	0,12	---	---	---	160	---	---	---	---	---	---	---	110	---	---	---	---	---	---	---	28
CYCLON ΕΛΛΑΣ (ΚΟ)	ΣΑΠ ΣΕ	100,00	---	---	---	---	---	---	---	---	---	---	---	---	---	---	---	---	---	---	---	---	---
EUROBANK PROPERTIES ΑΕΕΑΠ (ΚΟ)	ΣΑΠ ΣΕ	100,31	0,01	---	---	---	1.135	---	---	---	368@3%	---	---	---	199	---	---	---	---	---	---	---	9
FOLLI-FOLLIE (ΚΟ)	ΣΑΠ ΣΕ	101,61	0,04	---	---	---	1.128	---	---	---	395@3%	---	---	---	169	---	---	---	---	---	---	---	7
FOURLIS ΣΥΜΜΕΤΟΧΩΝ (ΚΟ)	ΣΑΠ ΣΕ	100,58	0,02	---	---	---	109	---	---	---	4@4%	---	---	---	67	---	---	---	---	---	---	---	---
FRIGOGLASS (ΚΟ)	ΣΑΠ ΣΕ	100,45	0,01	---	---	---	70	---	---	---	7@3%	---	---	---	28	---	---	---	---	---	---	---	---
INFORM ΛΥΚΟΣ Π. (ΚΟ)	ΣΑΠ ΣΕ	100,00	---	---	---	---	3	---	---	---	---	---	---	---	---	---	---	---	---	---	---	---	---
INTRACOM HOLDINGS (ΚΟ)	ΣΑΠ ΣΕ	100,00	---	---	---	---	665	---	---	---	332@3%	---	---	---	---	---	---	---	---	---	---	---	---
INTRAKAT (ΚΟ)	ΣΑΠ ΣΕ	100,00	---	---	---	---	7	---	---	---	---	---	---	---	---	---	---	---	---	---	---	---	---
J. & P. - ΑΒΑΞ (ΚΟ)	ΣΑΠ ΣΕ	100,00	---	---	---	---	223	---	---	---	111@3%	---	---	---	---	---	---	---	---	---	---	---	---
JUMBO (ΚΟ)	ΣΑΠ ΣΕ	100,10	---	---	---	---	1.345	---	---	---	645@3%	---	---	---	27	---	---	---	---	---	---	---	11
KLEEMAN HELLAS (ΚΟ)	ΣΑΠ ΣΕ	100,00	---	---	---	---	982	---	---	---	491@3%	---	---	---	---	---	---	---	---	---	---	---	---
LAMDA DEVELOPMENT(ΚΟ)	ΣΑΠ ΣΕ	100,00	---	---	---	---	---	---	---	---	---	---	---	---	---	---	---	---	---	---	---	---	---
MARFIN INVESTMENT GROUP (ΚΟ)	ΣΑΠ ΣΕ	100,04	0,01	---	---	---	2.183	---	---	---	1105@3,9%	---	---	---	318	---	---	---	---	---	---	---	---
MLS ΠΛΗΡΟΦΟΡΙΚΗ (ΚΟ)	ΣΑΠ ΣΕ	100,00	---	---	---	---	109	---	---	---	54@3%	---	---	---	---	---	---	---	---	---	---	---	---
NBGAM ETF GREECE & TURKEY 30	ΣΑΠ ΣΕ	100,00	---	---	---	---	---	---	---	---	---	---	---	---	---	---	---	---	---	---	---	---	---
NBGAM ETF ΓΔ Χ.Α.	ΣΑΠ ΣΕ	100,00	---	---	---	---	---	---	---	---	---	---	---	---	---	---	---	---	---	---	---	---	---
PROFILE (ΚΟ)	ΣΕ	---	---	---	---	---	---	---	---	---	---	---	---	---	---	---	---	---	---	---	---	---	---
QUEST ΣΥΜΜΕΤΟΧΩΝ (ΚΟ)	ΣΑΠ ΣΕ	100,00	---	---	---	---	---	---	---	---	---	---	---	---	---	---	---	---	---	---	---	---	---
TRASTOR Α.Ε.Ε.Α.Π. (ΚΟ)	ΣΑΠ ΣΕ	100,00	---	---	---	---	344	---	---	---	172@3%	---	---	---	---	---	---	---	---	---	---	---	---
VIHALCO SA/NV (ΚΑ)	ΣΑΠ ΣΕ	101,12	0,02	---	---	---	261	---	---	---	32@3,5%	---	---	---	128	---	---	---	---	---	---	---	---
ΑΕΡΟΠΟΡΙΑ ΑΙΓΑΙΟΥ (ΚΟ)	ΣΑΠ ΣΕ	100,00	---	---	---	---	64	---	---	---	32@3%	---	---	---	---	---	---	---	---	---	---	---	---
ΑΛΟΥΜΥΛΑ (ΚΟ)	ΣΕ	---	---	---	---	---	---	---	---	---	---	---	---	---	---	---	---	---	---	---	---	---	---
ΒΙΟΚΑΡΠΕΤ (ΚΟ)	ΣΕ	---	---	---	---	---	---	---	---	---	---	---	---	---	---	---	---	---	---	---	---	---	---
ΓΕΚ ΤΕΡΝΑ (ΚΟ)	ΣΑΠ ΣΕ	100,03	---	---	---	---	641	3,00%	3,00%	3,00%	290@3%	1	10	3.730,0	30	---	---	---	---	---	---	---	---
ΔΕΗ (ΚΟ)	ΣΑΠ ΣΕ	100,10	---	---	---	---	1.942	3,00%	3,00%	3,00%	755@3%	1	155	169.725,0	216	---	---	---	---	---	---	---	949

Σημειώσεις Προϊόντων Δανεισμού

[1] - Συμβάσεις Πώλησης με Σύμφωνο Επαναγοράς: Αφορούν σε συμβάσεις πώλησης κινητών αξιών προς την ΕΧΑΕ με σύμφωνο επαναγοράς (Stock Repo – σύμφ. με Αποφ. 17 ΔΣ ΧΑ).

[2] - Συμβάσεις Αγοράς με Σύμφωνο Επαναπώλησης: Αφορούν σε συμβάσεις αγοράς κινητών αξιών από την ΕΧΑΕ με σύμφωνο επαναπώλησης (Stock Reverse Repo – σύμφ. με Αποφ. 18 ΔΣ ΧΑ).

[3] - Συμβάσεις Επαναγοράς: Αφορούν σε τυποποιημένες συμβάσεις επαναγοράς που διενεργούνται διμερώς μεταξύ των συμβαλλομένων (Standardized Repurchase Agreements – σύμφ. με Αποφ. 20 ΔΣ ΧΑ).

[4] - Ο τύπος προϊόντων διακρίνεται σε ΣΑΠ: Συμβάσεις Επαναγοράς και Επαναπώλησης Μετόχων (Stock Repo & Stock Reverse Repo) και σε ΣΕ: Συμβάσεις Επαναγοράς (Repurchase Agreements).

[5] - Περιλαμβάνονται οι ανοικτές θέσεις των σειρών που δεν διαπραγματεύονται.

Μετοχές	Τύπος[4]	Συμβάσεις Πώλησης με Σύμφωνο Επαναγοράς [1]					Συμβάσεις Αγοράς με Σύμφωνο Επαναπώλησης [2]							Συμβόλαια Επαναγοράς [3]								
		Τιμή συναλλ. μετ.	Πρόβεις	Όγκος	Αξία Συναλλαγών	Ανοικτές θέσεις[5]	Ανωτ Τιμή	Κατωτ Τιμή	Τελ Τιμή	Τελευταία προσφορά	Πράξεις	Όγκος	Αξία Συναλλαγών	Ανοικτές θέσεις[5]	Ανωτ Τιμή	Κατωτ Τιμή	Τελ Τιμή	Τελευταία προσφορά	Πρόβεις	Όγκος	Αξία Συναλλαγών	Ανοικτές θέσεις[5]
ΔΡΟΜΕΑΣ (ΚΟ)	ΣΑΠ ΣΕ	100,00	---	---	---	---	---	---	---	---	---	---	---	---	---	---	---	---	---	---	---	---
ΕΘΝΙΚΗ ΤΡΑΠΕΖΑ (ΚΟ)	ΣΑΠ ΣΕ	100,32	0,01	---	---	11.197	---	---	---	3183@3,5%	---	---	2.105	---	---	---	---	---	---	---	---	---
ΕΛΒΑΛ (ΚΑ)	ΣΑΠ ΣΕ	100,00	---	---	---	368	---	---	---	184@3%	---	---	---	---	---	---	---	---	---	---	---	---
ΕΛΓΕΚΑ (ΚΟ)	ΣΑΠ ΣΕ	100,00	---	---	---	---	---	---	---	---	---	---	---	---	---	---	---	---	---	---	---	---
ΕΛΛΑΚΤΩΡ (ΚΟ)	ΣΑΠ ΣΕ	100,10	0,01	---	---	2.075	---	---	---	875@3%	---	---	162	---	---	---	---	---	---	---	---	14
ΕΛΛΗΝ. ΧΡΗΜΑΤΙΣΤΗΡΙΑ-Χ.Α. (ΚΟ)	ΣΑΠ ΣΕ	100,06	0,01	---	---	5.930	---	---	---	2804@3%	---	---	161	---	---	---	---	---	---	---	---	---
ΕΛΛΗΝΙΚΑ ΠΕΤΡΕΛΑΙΑ (ΚΟ)	ΣΑΠ ΣΕ	101,17	0,04	---	---	2.495	3,00%	3,00%	3,00%	35@3%	1	5	2.935,0	1.212	3,00%	3,00%	3,00%	---	1	5	2.935,0	30
ΕΛΤΟΝ (ΚΟ)	ΣΑΠ ΣΕ	100,00	---	---	---	---	---	---	---	---	---	---	---	---	---	---	---	---	---	---	---	---
ΕΠΙΛΕΚΤΟΣ (ΚΟ)	ΣΑΠ ΣΕ	100,00	---	---	---	---	---	---	---	---	---	---	---	---	---	---	---	---	---	---	---	---
ΕΥΑΘ (ΚΟ)	ΣΑΠ ΣΕ	100,00	---	---	---	1.310	---	---	---	651@3%	---	---	4	---	---	---	---	---	---	---	---	---
ΕΥΔΑΠ (ΚΟ)	ΣΑΠ ΣΕ	101,70	0,07	---	---	362	---	---	---	---	---	---	262	---	---	---	---	---	---	---	---	32
ΕΥΡΩΠΑΪΚΗ ΠΙΣΤΗ (ΚΟ)	ΣΑΠ ΣΕ	100,00	---	---	---	---	---	---	---	---	---	---	---	---	---	---	---	---	---	---	---	---
ΙΑΣΩ (ΚΟ)	ΣΑΠ ΣΕ	100,00	---	---	---	246	---	---	---	123@3%	---	---	---	---	---	---	---	---	---	---	---	---
ΙΑΤΡΙΚΟ ΑΘΗΝΩΝ (ΚΟ)	ΣΑΠ ΣΕ	100,00	---	---	---	434	---	---	---	217@3%	---	---	---	---	---	---	---	---	---	---	---	---
ΙΚΤΙΝΟΣ ΕΛΛΑΣ (ΚΟ)	ΣΑΠ ΣΕ	100,00	---	---	---	10	---	---	---	---	---	---	---	---	---	---	---	---	---	---	---	---
ΙΝΤΡΑΛΟΤ (ΚΟ)	ΣΑΠ ΣΕ	100,03	---	---	---	1.039	---	---	---	471@3%	---	---	48	---	---	---	---	---	---	---	---	---
ΚΑΡΑΤΖΗ (ΚΟ)	ΣΕ	---	---	---	---	---	---	---	---	---	---	---	---	---	---	---	---	---	---	---	---	---
ΚΛΟΥΚΙΝΑΣ - ΛΑΠΠΑΣ (ΚΟ)	ΣΑΠ ΣΕ	100,00	---	---	---	---	---	---	---	---	---	---	---	---	---	---	---	---	---	---	---	---
ΚΡΙ - ΚΡΙ (ΚΟ)	ΣΑΠ ΣΕ	100,00	---	---	---	550	---	---	---	275@3%	---	---	---	---	---	---	---	---	---	---	---	---
ΛΟΥΛΗ ΜΥΛΟΙ (ΚΟ)	ΣΑΠ ΣΕ	100,00	---	---	---	---	---	---	---	---	---	---	---	---	---	---	---	---	---	---	---	---
ΜΕΤΚΑ (ΚΟ)	ΣΑΠ ΣΕ	100,73	0,03	---	---	617	---	---	---	253@3%	---	---	55	---	---	---	---	---	---	---	---	5
ΜΟΤΟΡ ΟΪΛ (ΚΟ)	ΣΑΠ ΣΕ	100,32	0,01	---	---	2.209	---	---	---	858@3%	---	---	246	---	---	---	---	---	---	---	---	10
ΜΥΤΙΛΗΝΑΙΟΣ (ΚΟ)	ΣΑΠ ΣΕ	100,03	---	---	---	3.564	---	---	---	1725@3%	---	---	57	---	---	---	---	---	---	---	---	10
ΝΗΡΕΥΣ (ΚΟ)	ΣΑΠ ΣΕ	100,00	---	---	---	346	---	---	---	274@9,3%	---	---	---	---	---	---	---	---	---	---	---	---
ΟΛΘ (ΚΟ)	ΣΑΠ ΣΕ	100,00	---	---	---	46	---	---	---	23@3%	---	---	---	---	---	---	---	---	---	---	---	---
ΟΛΠ (ΚΟ)	ΣΑΠ ΣΕ	104,87	0,15	---	---	14	---	---	---	---	---	---	10	---	---	---	---	---	---	---	---	20
ΟΠΑΠ (ΚΟ)	ΣΑΠ ΣΕ	100,36	0,01	---	---	3.800	---	---	---	1549@3%	---	---	351	---	---	---	---	---	---	---	---	446
ΟΤΕ (ΚΟ)	ΣΑΠ ΣΕ	100,26	0,01	---	---	4.688	---	---	---	2186@3%	---	---	158	---	---	---	---	---	---	---	---	392
ΠΑΠΟΥΤΣΑΝΗΣ (ΚΟ)	ΣΑΠ ΣΕ	100,00	---	---	---	---	---	---	---	---	---	---	---	---	---	---	---	---	---	---	---	---
ΠΕΙΡΑΙΩΣ ΤΡΑΠΕΖΑ (ΚΟ)	ΣΑΠ ΣΕ	100,10	---	---	---	12.519	---	---	---	5427@3%	---	---	832	---	---	---	---	---	---	---	---	---
ΠΕΤΡΟΠΟΥΛΟΣ ΠΕΤΡΟΣ (ΚΟ)	ΣΕ	---	---	---	---	---	---	---	---	---	---	---	---	---	---	---	---	---	---	---	---	---

Σημειώσεις Προϊόντων Δανεισμού

[1] - Συμβάσεις Πώλησης με Σύμφωνο Επαναγοράς: Αφορούν σε συμβάσεις πώλησης κινητών αξιών προς την ΕΧΑΕ με σύμφωνο επαναγοράς (Stock Repo – σύμφ. με Αποφ. 17 ΔΣ ΧΑ).

[2] - Συμβάσεις Αγοράς με Σύμφωνο Επαναπώλησης: Αφορούν σε συμβάσεις αγοράς κινητών αξιών από την ΕΧΑΕ με σύμφωνο επαναπώλησης (Stock Reverse Repo – σύμφ. με Αποφ. 18 ΔΣ ΧΑ).

[3] - Συμβάσεις Επαναγοράς: Αφορούν σε τυποποιημένες συμβάσεις επαναγοράς που διενεργούνται διμερώς μεταξύ των συμβαλλομένων (Standardized Repurchase Agreements – σύμφ. με Αποφ. 20 ΔΣ ΧΑ).

[4] - Ο τύπος προϊόντων διακρίνεται σε ΣΑΠ: Συμβάσεις Επαναγοράς και Επαναπώλησης Μετόχων (Stock Repo & Stock Reverse Repo) και σε ΣΕ: Συμβάσεις Επαναγοράς (Repurchase Agreements).

[5] - Περιλαμβάνονται οι ανοικτές θέσεις των σειρών που δεν διαπραγματεύονται.

Μετοχές	Τύπος[4]	Συμβάσεις Πώλησης με Σύμφωνο Επαναγοράς [1]					Συμβάσεις Αγοράς με Σύμφωνο Επαναπώλησης [2]							Συμβόλαια Επαναγοράς [3]									
		Τιμή συναλλ	μετ.	Πρόξεις	Όγκος	Αξία Συναλλαγών	Ανοικτές θέσεις[5]	Ανωτ Τιμή	Κατωτ Τιμή	Τελ Τιμή	Τελευταία προσφορά	Πρόξεις	Όγκος	Αξία Συναλλαγών	Ανοικτές θέσεις[5]	Ανωτ Τιμή	Κατωτ Τιμή	Τελ Τιμή	Τελευταία προσφορά	Πρόξεις	Όγκος	Αξία Συναλλαγών	Ανοικτές θέσεις[5]
ΠΛΑΙΣΙΟ COMPUTERS (ΚΟ)	ΣΕ	---	---	---	---	---	---	---	---	---	---	---	---	---	---	---	---	---	---	---	---	---	---
ΠΛΑΣΤΙΚΑ ΘΡΑΚΗΣ (ΚΟ)	ΣΑΠ ΣΕ	100,00	---	---	---	---	1.010	---	---	---	505@3%	---	---	---	---	---	---	---	---	---	---	---	---
ΠΛΑΣΤΙΚΑ ΚΡΗΤΗΣ (ΚΟ)	ΣΑΠ ΣΕ	100,00	---	---	---	---	---	---	---	---	---	---	---	---	---	---	---	---	---	---	---	---	---
ΡΕΒΟΪΛ (ΚΟ)	ΣΑΠ ΣΕ	100,00	---	---	---	---	---	---	---	---	---	---	---	---	---	---	---	---	---	---	---	---	---
ΣΑΡΑΝΤΗΣ ΓΡ. (ΚΟ)	ΣΑΠ ΣΕ	100,00	---	---	---	---	60	---	---	---	30@3%	---	---	---	---	---	---	---	---	---	---	---	---
ΣΙΔΕΝΟΡ (ΚΟ)	ΣΑΠ ΣΕ	100,00	---	---	---	---	391	---	---	---	195@3%	---	---	---	---	---	---	---	---	---	---	---	---
ΣΩΛΓΕΙΑ ΚΟΡΙΝΘΟΥ (ΚΟ)	ΣΑΠ ΣΕ	100,04	---	---	---	---	161	---	---	---	78@3%	---	---	---	---	---	---	---	---	---	---	---	---
ΤΕΡΝΑ ΕΝΕΡΓΕΙΑΚΗ (ΚΟ)	ΣΑΠ ΣΕ	100,14	---	---	---	---	303	---	---	---	139@3%	---	---	---	---	---	---	---	---	---	---	---	---
ΤΕΧΝΙΚΗ ΟΛΥΜΠΙΑΚΗ (ΚΟ)	ΣΑΠ ΣΕ	100,00	---	---	---	---	44	---	---	---	22@3%	---	---	---	---	---	---	---	---	---	---	---	---
ΤΙΤΑΝ (ΚΟ)	ΣΑΠ ΣΕ	100,32	0,01	---	---	---	8.634	---	---	---	3722@3%	---	---	---	---	---	---	---	---	---	---	---	26
ΤΡΑΠΕΖΑ EUROBANK ERGASIAS (ΚΟ)	ΣΑΠ ΣΕ	100,04	0,01	---	---	---	19.390	---	---	---	7432@5,3%	---	---	---	---	---	---	---	---	---	---	---	36
ΥΓΕΙΑ (ΚΟ)	ΣΑΠ ΣΕ	100,00	---	---	---	---	600	---	---	---	422@6,1%	---	---	---	---	---	---	---	---	---	---	---	---
ΧΑΛΚΟΡ (ΚΑ)	ΣΑΠ ΣΕ	100,00	---	---	---	---	505	---	---	---	311@3,4%	---	---	---	---	---	---	---	---	---	---	---	---

Σημειώσεις Προϊόντων Δανεισμού

[1] - Συμβάσεις Πώλησης με Σύμφωνο Επαναγοράς: Αφορούν σε συμβάσεις πώλησης κινητών αξιών προς την ΕΧΑΕ με σύμφωνο επαναγοράς (Stock Repo – σύμφ. με Αποφ. 17 ΔΣ ΧΑ).

[2] - Συμβάσεις Αγοράς με Σύμφωνο Επαναπώλησης: Αφορούν σε συμβάσεις αγοράς κινητών αξιών από την ΕΧΑΕ με σύμφωνο επαναπώλησης (Stock Reverse Repo – σύμφ. με Αποφ. 18 ΔΣ ΧΑ).

[3] - Συμβάσεις Επαναγοράς: Αφορούν σε τυποποιημένες συμβάσεις επαναγοράς που διενεργούνται διμερώς μεταξύ των συμβαλλομένων (Standardized Repurchase Agreements – σύμφ. με Αποφ. 20 ΔΣ ΧΑ).

[4] - Ο τύπος προϊόντων διακρίνεται σε ΣΑΠ: Συμβάσεις Επαναγοράς και Επαναπώλησης Μετόχων (Stock Repo & Stock Reverse Repo) και σε ΣΕ: Συμβάσεις Επαναγοράς (Repurchase Agreements).

[5] - Περιλαμβάνονται οι ανοικτές θέσεις των σειρών που δεν διαπραγματεύονται.

Κωδικοί και ονομασίες Κλάδων Οικονομικής Δραστηριότητας του Χ.Α.

533	-	Διυλιστήρια	537	-	Καθετοποιημένες Εταιρ. Πετρελαίου & Φυσικού Αερίου
1353	-	Βασικά Χημικά	1357	-	Εξειδικευμένα Χημικά
1753	-	Αλουμίνιο	1755	-	Μη Σιδηρούχα Μέταλλα
1757	-	Χάλυβας	1775	-	Ορυχεία
2353	-	Οικοδομικά Υλικά & Εξαρτήματα	2357	-	Κατασκευές
2723	-	Υλικά Συσκευασίας	2727	-	Διαφοροποιημένες Βιομηχανίες
2733	-	Ηλεκτρικά Μέρη & Εξοπλισμός	2753	-	Εμπορικά Οχήματα και Φορτηγά
2757	-	Μηχανήματα Βιομηχανικού Εξοπλισμού	2773	-	Θαλάσσιες Μεταφορές
2777	-	Υπηρεσίες Μεταφορών	2791	-	Υποστηρικτικές Υπηρεσίες προς Επιχειρήσεις
2797	-	Προμηθευτές Βιομηχανίας	3535	-	Απόσταξη & Οινοπαραγωγή
3537	-	Αναψυκτικά	3573	-	Γεωργία & Αλιεία
3577	-	Τρόφιμα	3722	-	Διαρκή Καταναλωτικά Αγαθά
3726	-	Έπιπλα	3728	-	Κατασκευή Κατοικιών
3747	-	Παιχνίδια	3763	-	Ρουχισμός & Αξεσουάρ
3765	-	Υποδήματα	3767	-	Είδη Προσωπικής Φροντίδας
3785	-	Καπνός	4533	-	Ιατρικές Υπηρεσίες
4535	-	Ιατρικός Εξοπλισμός	4577	-	Φαρμακευτικά Προϊόντα
5337	-	Λιανικό & Χονδρικό Εμπόριο Τροφίμων	5371	-	Εμπόριο Ενδυμάτων
5373	-	Γενικό Εμπόριο	5375	-	Οικιακός Εξοπλισμός
5379	-	Εξειδικευμένο Λιανικό Εμπόριο	5553	-	Τηλέοραση & Ψυχαγωγία
5555	-	Διαφήμιση	5557	-	Εκδόσεις
5751	-	Αεροπορικές Εταιρείες	5752	-	Τυχερά Παιχνίδια
5753	-	Ξενοδοχεία	5755	-	Υπηρεσίες Αναψυχής
5757	-	Εστίαση	5759	-	Ταξίδια & Τουρισμός
6535	-	Σταθερή Τηλεφωνία	6575	-	Κινητή Τηλεφωνία
7535	-	Συμβατικός Ηλεκτρισμός	7537	-	Εναλλακτικός Ηλεκτρισμός
7577	-	Ύδρευση	8355	-	Τράπεζες
8534	-	Μεσίτες Ασφαλίσεων	8536	-	Ασφάλειες Ιδιοκτησίας & Ζημιών
8633	-	Συμμετοχές & Ανάπτυξη Ακίνητης Περιουσίας	8637	-	Υπηρεσίες Ακίνητης Περιουσίας
8671	-	Ε.Ε.Α.Π. Βιομηχανικών & Επαγγελματικών Χώρων	8675	-	Εξειδικευμένες Ε.Ε.Α.Π.
8775	-	Εξειδικευμένες Χρηματοοικονομικές Υπηρεσίες	8777	-	Επενδυτικές Υπηρεσίες
8985	-	Εταιρείες Επενδύσεων	9533	-	Υπηρεσίες Ηλεκτρονικών Υπολογιστών
9535	-	Διαδίκτυο	9537	-	Λογισμικό
9572	-	Υλικό Υπολογιστών	9574	-	Ηλεκτρονικός Εξοπλισμός Γραφείων
9578	-	Εξοπλισμός Τηλεπικοινωνιών	11000	-	Δ.Α.Κ.

