

Ημερήσιο Δελτίο Τιμών

Ελληνικά Χρηματιστήρια - Χρηματιστήριο Αθηνών Α.Ε.

Παρασκευή, 25 Ιουλίου, 2014

Έτος: 135 Αύξων Αριθμός Συνεδρίασης: 140

Αποποίηση Ευθύνης:

Η εταιρεία Ελληνικά Χρηματιστήρια-Χρηματιστήριο Αθηνών καταβάλλει κάθε δυνατή προσπάθεια ώστε να διασφαλίσει ότι οι πληροφορίες και τα λοιπά στοιχεία που εμφανίζονται στο Ημερήσιο Δελτίο Τιμών (Η.Δ.Τ.) είναι ορθά και πλήρη αλλά δεν έχει καμία ευθύνη για ενδεχόμενο λάθος ή παράλειψη στοιχείων και / ή ευθύνη σχετικά με την ακρίβεια, αξιοπιστία, επικαιροποίηση και πληρότητα των παραπάνω πληροφοριών και στοιχείων ή ευθύνη προερχόμενη άμεσα ή έμμεσα από την χρήση των παραπάνω πληροφοριών.

Η Εταιρία δεν έχει καμία ευθύνη για την ακρίβεια των στοιχείων που περιλαμβάνονται στις ανακοινώσεις των εισηγμένων εταιρειών. Πιθανές προσβολές δικαιωμάτων τρίτων από το περιεχόμενο των ανακοινώσεων συνιστούν αποκλειστική ευθύνη του αποστολέα των ανακοινώσεων.

Όλα τα αναγραφόμενα στο Η.Δ.Τ. στοιχεία παρέχονται μόνο για τους σκοπούς της πληροφόρησης και δεν συνιστούν παροχή επενδυτικών συμβουλών ή πρόσκληση για επένδυση σε κινητές αξίες που διαπραγματεύονται στο Χρηματιστήριο.

Αναγνωρίζεται και συμφωνείται ότι όλα τα δικαιώματα επί των πληροφοριών που εμφανίζονται στο Η.Δ.Τ. θα αποτελούν κυριότητα της εταιρίας και οποιοδήποτε άλλο δικαίωμα συμπεριλαμβανομένου του δικαιώματος πνευματικής ιδιοκτησίας, σήματος κλπ. Ανήκουν στο Χρηματιστήριο.

Τα ανωτέρω στοιχεία αποτελούν ιδιοκτησία της Εταιρίας και προστατεύονται σύμφωνα με τις διατάξεις περί πνευματικής ιδιοκτησίας. Απαγορεύεται α) η με οποιοδήποτε τρόπο ή μέσο αναπαραγωγή, αναδημοσίευση, τροποποίηση, αντιγραφή, πώληση, μετάδοση ή διανομή του συνόλου ή μέρους τους, χωρίς αναφορά στην πηγή και β) η εμπορική εκμετάλλευση των στοιχείων από τρίτους.

Η Εταιρία δεν φέρει καμία ευθύνη προερχόμενη άμεσα ή έμμεσα από χρήση ή τυχόν αλλοίωση των ανωτέρω στοιχείων όταν αυτά χρησιμοποιούνται από

Ελληνικά Χρηματιστήρια - Χρηματιστήριο Αθηνών Α.Ε.

Λεωφόρος Αθηνών 110, 10442 Αθήνα, Τηλ: (210) 33.66.800, Fax: (210) 32.13.938

www.athex.gr

Χρηματιστηριακό Κέντρο Θεσσαλονίκης

Κατούνη 16-18, Θεσ/νίκη 546 25, Τηλ: (2310) 567.667, Fax: (2310) 530.455

Συνεγγυητικό Κεφάλαιο Εξασφάλισης Επενδυτικών Υπηρεσιών

Φειδίου 14-16, Αθήνα 106 78, Τηλ: (210) 33.04.682, Fax: (210) 33.04.155

Επιτροπή Κεφαλαιαγοράς

Κολοκοτρώνη 1 & Σταδίου 1, Αθήνα 105 62, Τηλ: (210) 33.77.100, Fax: (210) 33.77.173

Πίνακας Περιεχομένων**Ενότητα 1: Στατιστικά Στοιχεία Αγορών Χρεογράφων και Παραγώγων**

- Οι Αγορές Χρεογράφων και Παραγώγων
- Χρηματιστηριακοί Δείκτες
- Αναλυτικά Στοιχεία Συναλλαγών Αγοράς Χρεογράφων
- Στοιχεία Συναλλαγών Κλάδων Χ.Α. & Κατηγορίας Δ.Α.Κ.
- Οι 10 Μετοχές με τη μεγαλύτερη Άνοδο & Πτώση
- Αναλυτικά Στοιχεία Συναλλαγών Αγοράς Παραγώγων

Ενότητα 2: Αναλυτικά Στοιχεία Συναλλαγών Χρεογράφων

- Αναλυτικά Στοιχεία Συναλλαγών Χρεογράφων
- Σημειώσεις Χρεογράφων

Ενότητα 3: Στοιχεία Συναλλαγών Χρεογράφων

- Στοιχεία Συναλλαγών Πακέτων
- Στοιχεία Συναλλαγών Δικαιωμάτων
- Στοιχεία Συναλλαγών Ανοικτών Πωλήσεων
- Στοιχεία Δανεισμού Τίτλων
- Στοιχεία Συναλλαγών Εκποιήσεων
- Στοιχεία Συναλλαγών Εκποιήσεων Ενσώματων Ονομαστικών Μετοχών
- Στοιχεία Ενεργητικού Διαπραγματεύσιμων Αμοιβαίων Κεφαλαίων (Δ.Α.Κ.)
- Χαρακτηριστικά Διαπραγματεύσιμων Αμοιβαίων Κεφαλαίων (Δ.Α.Κ.)

Ενότητα 4: Ανακοινώσεις**Ενότητα 5: Ομόλογα Διαπραγματεύσιμα στην Αγορά Αξιών Σταθερού Εισοδήματος**

- Ομολογιακά Δάνεια Επιχειρήσεων
- Ομόλογα Ελληνικού Δημοσίου
- Έντοκα Γραμμάτια & Zero Coupon Ομόλογα Ελληνικού Δημοσίου
- Ομόλογα Ελληνικού Δημοσίου Διαπραγματεύσιμα με τη Μέθοδο Εκφώνησης - Αντιφώνησης
- Ομόλογα Κρατικών Τραπεζών

Ενότητα 6: Πρόσθετα Στοιχεία Ενημέρωσης

- Πίνακας Μελών Χρηματιστηρίου Αθηνών και Μελών ΕΤ.ΕΚ.
- Πίνακας Μετοχών Υπό Ειδική Διαπραγμάτευση
- Γνωστοποιήσεις Συναλλαγών - Κατάλογος Υπόχρεων Προσώπων

Ενότητα 7: Αναλυτικά Στοιχεία Συναλλαγών Αγοράς Παραγώγων

- Συμβόλαια Μελλοντικής Εκπλήρωσης σε Δείκτες
- Συμβόλαια Μελλοντικής Εκπλήρωσης σε Μετοχές
- Δικαιώματα Προαίρεσης σε Δείκτες
- Δικαιώματα Προαίρεσης σε Μετοχές
- Στοιχεία Συναλλαγών Προϊόντων Δανεισμού (Συμβάσεις Repos)

Παράρτημα Α: Κωδικοί και ονομασίες Κλάδων Οικονομικής Δραστηριότητας του Χ.Α.

Οι Αγορές Χρεογράφων και Παραγώγων

Γενικός Δείκτης Τιμών και Αξία Συναλλαγών Μετοχών και Παραγώγων

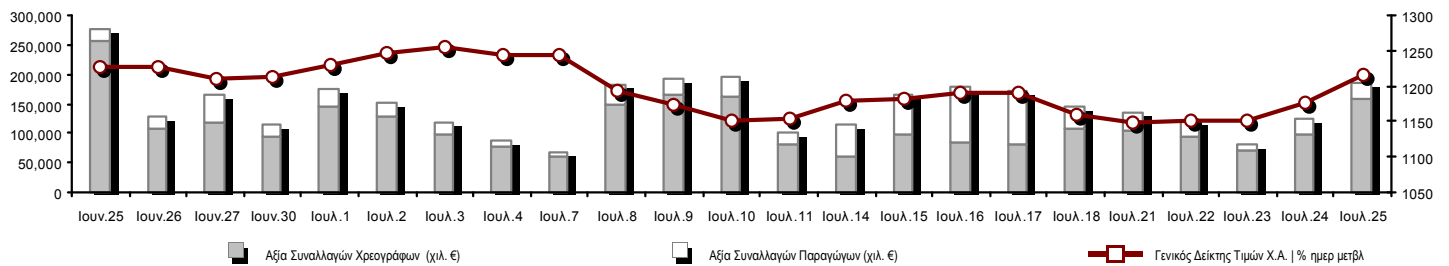

Συνολική Αξία Συναλλαγών (Χρεογράφων/ Παραγώγων) (χιλ)	185,658.91		
Κεφαλαιοποίηση Χ.Α. (εκατ €) **:	75,550.75		Συνολικές Ανοικτές Θέσεις σε Παράγωγα 624,150
Ημερήσια μεταβολή: εκατ. € %	2,455.12 3.36%		Ανοικτές θέσεις σε ΣΜΕ επί Δεικτών % ημερ μετβλ 55,145 -1.41%
Μέση ετήσια Κεφ/ποίηση: εκατ. € % Μετβλ. Μέση προηγ. έτος	73,182.69 41.69%		Ανοικτές θέσεις σε ΣΜΕ επί μετοχών % ημερ μετβλ 271,896 -2.79%
Γενικός Δείκτης Τιμών Χ.Α. % ημερ μετβλ	1,214.62 3.27%		Ανοικτές θέσεις σε Δικαιώματα επί Δεικτών % ημερ μετβλ 10,712 2.13%
Κεφαλαιοποίηση Γενικού Δείκτη (εκατ. €)	70,006.07		Ανοικτές θέσεις σε Δικαιώματα επί μετοχών % ημερ μετβλ 657 -1.41%
Ημερήσια μεταβολή (εκατ. €)	2,432.80		Ανοικτές θέσεις σε Repos/Reverse Repos/RA % ημερ μετβλ 285,740 1.58%
Αξία Συναλλαγών Χρεογράφων (χιλ. €)	156,791.03		Αξία Συναλλαγών Παραγώγων (χιλ. €) 28,867.88
Ημερήσια μεταβολή: χιλ. € %	57,671.90 58.18%		Ημερήσια μεταβολή: χιλ. € % 3,698.05 14.69%
Μέση Αξία Συν/γών ΥtD: χιλ. € % Μετβλ Μέση προηγ. έτος	144,013.29 66.26%		Μέση Αξία Συν/γών ΥtD: χιλ. € % Μετβλ Μέση προηγ. έτος 41,737.74 62.19%
Αξία Συναλλαγών Ανοικτών Πωλήσεων: χιλ. € % συν. Αξία			
Αξία Συναλλαγών Κλείσιμο Θέσης (χιλ. €) % συν. Αξία			
Αξία Συναλλαγών Πακέτων	19,691.95		
Αξία Συναλλαγών Ομολόγων (χιλ. €)	0.00		
Όγκος Συναλλαγών Χρεογράφων (χιλ. Τμχ)	114,949.96		Πλήθος Συμβολαίων Παραγώγων: 44,891
Ημερήσια μεταβολή: χιλ. τμχ %	39,143.46 51.64%		Ημερήσια μεταβολή: τμχ % 10,400 30.15%
Μέσος Όγκος Συν/γών ΥtD: χιλ. τμχ % Μετβλ Μέσο προηγ. έτο	96,404.26 80.15%		Μέσος Όγκος Συμβ. ΥtD: χιλ. € % Μετβλ Μέσο προηγ. έτος 44,751 7.66%
Όγκος Συναλλαγών Ανοικτών Πωλήσεων: χιλ. τμχ % συν. Αξία			
Όγκος Συναλλαγών Κλείσιμο Θέσης: χιλ. τμχ % συν. Όγκος			
Όγκος Συναλλαγών Πακέτων (χιλ. Τεμάχια)	20,005.78		
Όγκος Συναλλαγών Ομολόγων (χιλ. τεμάχια)	0.00		
Πλήθος Πράξεων Χρεογράφων	33,975		Πλήθος Πράξεων Παραγώγων: 3,147
Ημερήσια μεταβολή: πλήθος %	10,486 44.64%		Ημερήσια μεταβολή: πλήθος % 816 35.01%
Μέσο Πλήθος Πράξεων ΥtD: χιλ. € % Μετβλ Μέσο προηγ. έτος	29,742 0.26%		Μέσο Πλήθος Πράξεων ΥtD: χιλ. € % Μετβλ Μέσο προηγ. έτος 2,625 -0.28%
Πλήθος πακέτων	20		
Πλήθος συναλλαγών Ομολόγων	0		

Κεφαλαιοποίηση Χ.Α. (εκατ €) **

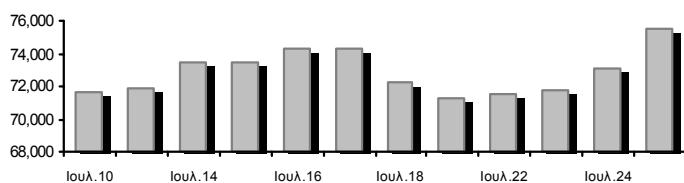

Όγκος Συναλλαγών και Πλήθος Ανοικτών Θέσεων

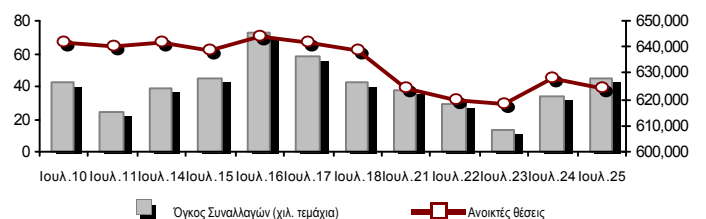

Ημερήσια Διακύμανση Γενικού Δείκτη Τιμών Χ.Α.

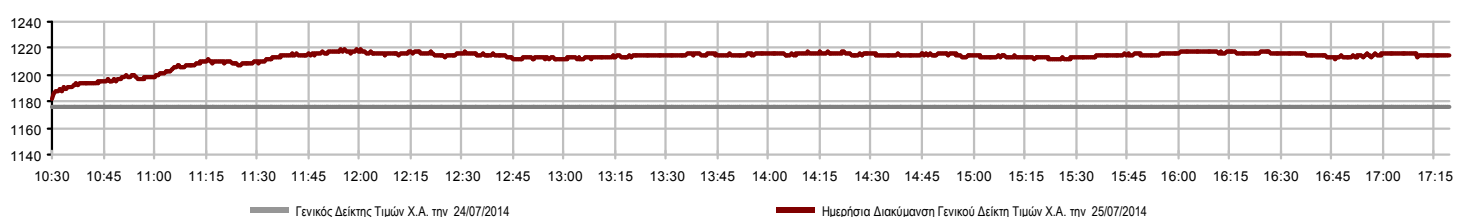

Χρηματιστηριακοί Δείκτες

Όνομασία Δείκτη	25/07/2014	24/07/2014	Δ μον.	Δ %	Κατώτερη	Ανώτερη	Κατ.έτους	Ανωτ.έτους	Ετησ. μεταβ.
Γενικός Δείκτης Τιμών Χ.Α.	1,214.62 ↑	1,176.13	38.49	3.27%	1,181.96	1,218.99	1,062.66	1,379.42	4.47% ↑
FTSE/X.A. Large Cap	390.81 ↑	377.52	13.29	3.52%	380.03	392.21	341.34	445.52	1.55% ↑
FTSE/X.A. Custom Capped	1,236.05 ↑	1,209.92	26.13	2.16%			1,103.54	1,410.19	0.52% ↑
FTSE/X.A. Custom Capped - USD	1,193.61 ↑	1,167.90	25.71	2.20%			1,085.46	1,406.66	-1.74% ↓
FTSE/X.A. Mid Cap	1,115.43 ↑	1,088.82	26.61	2.44%	1,088.62	1,120.32	1,054.86	1,317.40	-4.40% ↓
FTSE/X.A.-Χ.Α.Κ. Τραπεζικός Δείκτης	124.88 ↑	119.14	5.74	4.82%	120.75	126.42	107.37	161.54	-8.27% ↓
FTSE/X.A. Διεθνούς Δραστηριοποίησης Plus	1,731.38 ↑	1,705.23	26.15	1.53%	1,699.50	1,747.43	1,486.71	1,845.84	11.64% ↑
FTSE/X.A. Διεθνούς Δραστηριοποίησης	1,938.16 ↑	1,893.83	44.33	2.34%	1,894.21	1,946.57	1,686.82	2,152.38	11.75% ↑
FTSE/X.A. Mid & Small Cap Θεμελιωδών Μεγεθών	1,345.28 ↑	1,334.98	10.30	0.77%	1,336.63	1,348.30	1,279.09	1,523.02	5.17% ↑
Greece & Turkey 30 Δείκτης Τιμών	782.14 ↑	769.11	13.03	1.69%	766.53	782.51	570.55	783.68	20.79% ↑
Δείκτης Τιμών Μεσαίας & Μικρής Κεφαλαιοπ. Χ.Α.	3,115.11 ↑	3,083.53	31.58	1.02%	3,063.68	3,119.94	2,573.35	3,157.88	21.04% ↑
FTSE/X.A. Δείκτης Αγοράς	936.95 ↑	905.67	31.28	3.45%	911.41	939.99	821.30	1,066.17	1.42% ↑
Δείκτης FTSE Med	5,267.11 ↑	5,231.84	35.27	0.67%			4,605.95	5,387.08	15.27% ↑
Δείκτης Συνολικής Απόδοσης Γενικού Δείκτη Χ.Α.	1,768.67 ↑	1,712.63	56.04	3.27%	1,721.12	1,775.04	1,540.53	1,998.07	5.06% ↑
FTSE/X.A. Large Cap Συνολικής Απόδοσης	529.00 ↑	511.01	17.99	3.52%			469.70	605.87	0.31% ↑
FTSE/X.A. Large Cap Net Συνολικής Απόδοσης	1,575.55 ↑	1,521.99	53.56	3.52%	1,532.11	1,581.23	1,369.61	1,786.28	2.11% ↑
FTSE/X.A. Custom Capped Συνολικής Απόδοσης	1,299.46 ↑	1,272.00	27.47	2.16%			1,153.69	1,472.79	1.19% ↑
FTSE/X.A. Custom Capped - USD Συνολικής Απόδ.	1,254.84 ↑	1,227.81	27.03	2.20%			1,134.79	1,469.09	-1.09% ↓
FTSE/X.A. Mid Cap Συνολικής Απόδοσης	1,413.44 ↑	1,379.71	33.73	2.44%			1,337.23	1,643.81	-2.13% ↓
FTSE/X.A.-Χ.Α.Κ. Τραπεζικός Δείκτης Συνολ. Απόδ.	116.58 ↑	111.22	5.36	4.82%			104.83	153.89	-9.68% ↓
Greece & Turkey 30 Δείκτης Συνολικής Απόδοσης	930.20 ↑	917.28	12.92	1.41%			697.73	946.62	20.09% ↑
Ελληνικός Δείκτης Mid & Small Cap	1,200.57 ↑	1,168.37	32.20	2.76%	1,169.56	1,203.13	1,061.82	1,351.84	7.79% ↑
FTSE/X.A. Τράπεζες	165.00 ↑	157.41	7.59	4.82%	159.54	167.03	141.86	213.44	-8.27% ↓
FTSE/X.A. Ασφάλειες	1,422.45 ↑	1,338.16	84.29	6.30%	1,338.16	1,422.45	1,296.01	1,749.09	8.00% ↑
FTSE/X.A. Χρηματοοικονομικές Υπηρεσίες	1,914.44 ↑	1,873.34	41.10	2.19%	1,873.34	1,931.37	1,599.55	2,207.51	8.25% ↑
FTSE/X.A. Βιομηχανικά Προϊόντα & Υπηρεσίες	3,265.68 ↑	3,189.73	75.95	2.38%	3,192.96	3,290.77	2,839.79	3,724.87	0.65% ↑
FTSE/X.A. Εμπόριο	4,505.24 ↑	4,483.72	21.52	0.48%	4,436.69	4,553.75	3,090.34	4,836.94	36.57% ↑
FTSE/X.A. Ακίνητης Περιουσίας	2,962.69 ↑	2,879.59	83.10	2.89%	2,850.06	2,973.90	2,194.73	3,111.71	33.65% ↑
FTSE/X.A. Προσωπικά & Οικιακά Προϊόντα	6,418.51 ↑	6,156.91	261.60	4.25%	6,186.05	6,449.66	5,634.03	7,649.84	8.47% ↑
FTSE/X.A. Τρόφιμα & Ποτά	6,590.69 ↑	6,585.13	5.56	0.08%	6,561.06	6,653.27	6,080.74	8,227.06	-16.02% ↓
FTSE/X.A. Πρώτες Ύλες	2,936.04 ↑	2,865.68	70.36	2.46%	2,865.68	2,936.79	2,518.75	3,356.44	6.69% ↑
FTSE/X.A. Κατασκευές & Υλικά	3,182.91 ↑	3,130.30	52.61	1.68%	3,114.59	3,272.56	2,531.26	3,482.98	18.69% ↑
FTSE/X.A. Πετρέλαιο & Αέριο	2,560.58 ↑	2,470.00	90.58	3.67%	2,474.12	2,568.99	2,283.05	3,236.15	-10.68% ↓
FTSE/X.A. Χημικά	6,199.23 ↑	6,062.45	136.78	2.26%	6,088.79	6,254.45	5,516.28	6,811.96	3.38% ↑
FTSE/X.A. Μέσα Ενημέρωσης	2,142.29 ↓	2,253.09	-110.80	-4.92%	2,053.64	2,253.09	1,543.92	2,777.58	38.76% ↑
FTSE/X.A. Ταξίδια & Αναψυχή	2,107.28 ↑	2,026.15	81.13	4.00%	2,042.14	2,107.57	1,634.38	2,304.69	25.43% ↑
FTSE/X.A. Τεχνολογία	972.73 ↑	962.41	10.32	1.07%	958.25	977.11	786.21	1,134.79	23.53% ↑
FTSE/X.A. Τηλεπικοινωνίες	2,986.54 ↑	2,862.67	123.87	4.33%	2,887.45	2,994.80	2,603.93	3,633.39	12.20% ↑
FTSE/X.A. Υπηρεσίες Κοινής Ωφέλειας	4,032.78 ↑	3,879.05	153.73	3.96%	3,883.93	4,041.29	3,308.43	4,471.04	6.33% ↑
FTSE/X.A. Υγεία	199.06 ↑	196.74	2.32	1.18%	193.55	203.07	185.45	287.11	-10.74% ↓
Δείκτης Όλων των Μετοχών Χ.Α.	266.75 ↑	258.08	8.67	3.36%			226.62	291.46	13.28% ↑

Σημείωση 1: Τα στοιχεία του Greece & Turkey 30 Pr είναι ενδεικτικά στις 17:20 ενώ το κλείσιμο των Δεικτών FTSE/XA Custom Capped, FTSE/XA Custom Capped - USD, FTSE/XA Custom Capped ΣΑ, FTSE/XA Custom Capped - USD ΣΑ, FTSE/Med 100, Greece & Turkey 30 Pr & Rt αφορούν την συνεδρίαση της 24/07/2014.

Σημείωση 2: Ο Ελληνικός Δείκτης Mid & Small Cap είναι Customized δείκτης υπολογιζόμενος από το Χρηματιστήριο Αθηνών.

Χρηματιστηριακοί Δείκτες

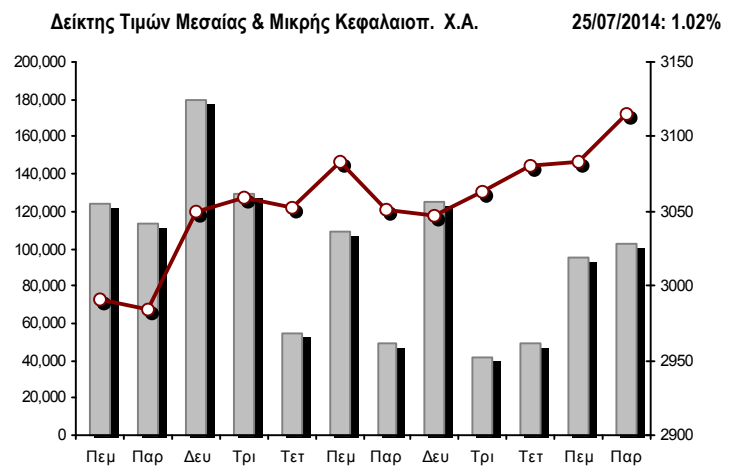
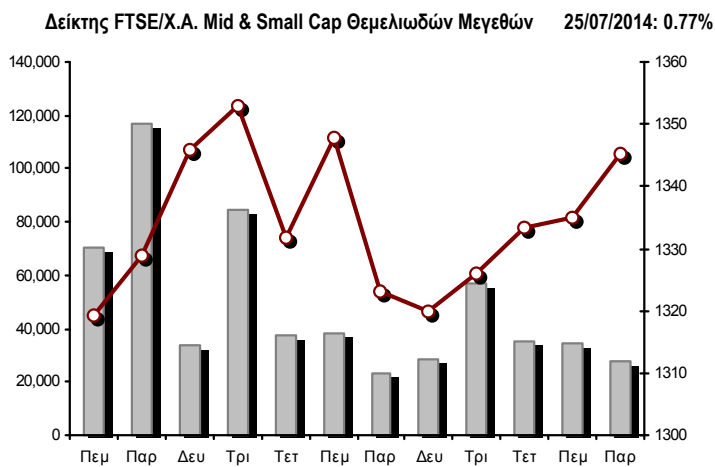
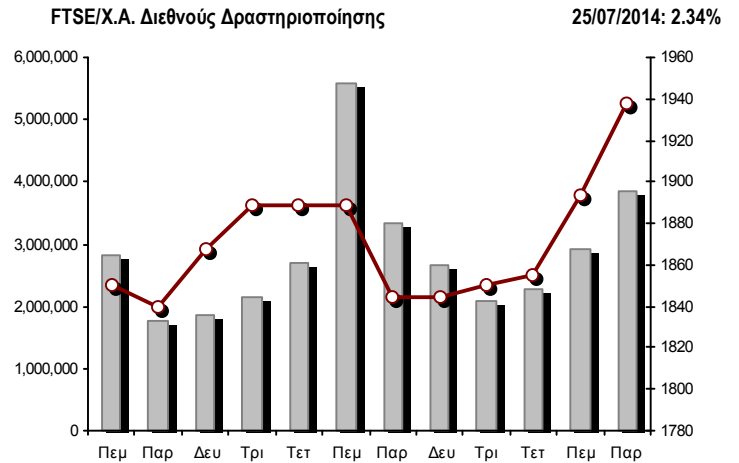
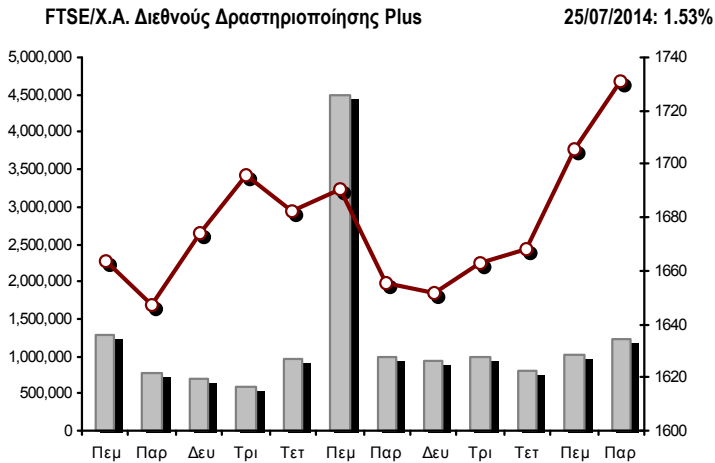
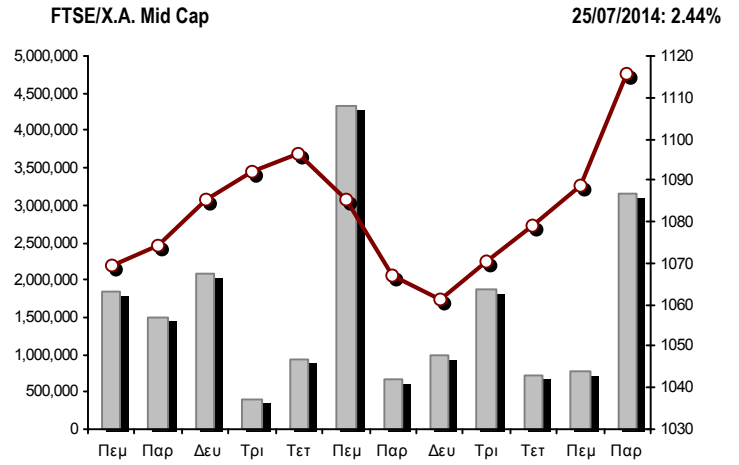
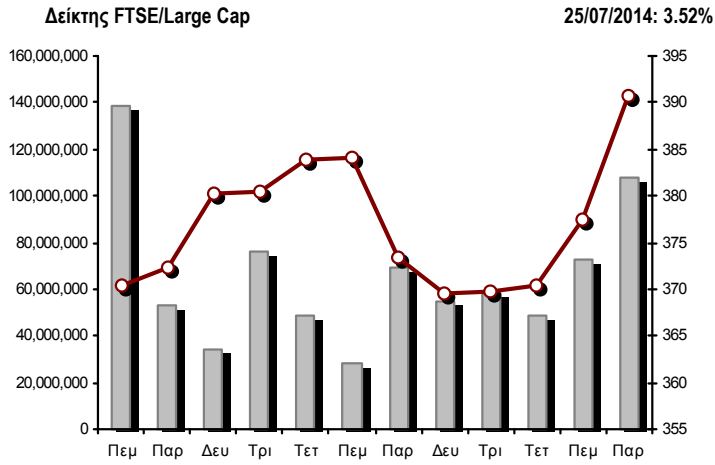

■ Όγκος συναλλαγών δεικτών

— Τιμές κλεισίματος δεικτών

Αναλυτικά Στοιχεία Συναλλαγών Αγοράς Χρεογράφων

	Όλα τα Χρεόγραφα	Κύρια Αγορά	Χαμηλή Διασπορά	Λοιπές Κατηγορίες (*)	Διαπραγματεύσιμα Αμοιβαία Κεφάλαια	Τίτλοι Παραστατικοί (Warrants)
Σύνολα	145	115	4	20	3	3
Ανοδικές / Καθοδικές / Σταθερές:	105 / 30 / 10	91 / 20 / 4	1 / 2 / 1	7 / 8 / 5	3 / 0 / 0	3 / 0 / 0
Κεφαλαιοποίηση Χ.Α. (εκατ €) **	75,550.75	73,193.18	1,888.97	468.60		
Μέση Ημερήσια Αξία Συνγών (χιλ. €)	144,013.29	134,836.64	49.64	56.90	70.74	8,999.37
Αξία Συναλλαγών	156,791.03	153,784.91	6.46	31.15	43.52	2,925.00
Κύριος Πίνακας:	137,099.08	134,722.02	6.46	31.15	43.52	2,295.94
Πίνακας Προσυμφωνημένων Συναλλαγών:	19,691.95	19,062.89	0.00	0.00	0.00	629.06
Πίνακας Εκποιήσεων:	0.00	0.00	0.00	0.00	0.00	0.00
Πίνακας Ειδικών Όρων:	0.00	0.00	0.00	0.00	0.00	0.00
Μέσος Ημερήσιος Όγκος Συναλλαγών	96,404,256	88,657,004	21,184	332,847	15,481	7,377,738
Όγκος Συναλλαγών	114,949,961	111,507,100	7,800	211,542	11,114	3,212,405
Κύριος Πίνακας:	94,944,185	92,390,488	7,800	211,542	11,114	2,323,241
Πίνακας Προσυμφωνημένων Συναλλαγών:	20,005,776	19,116,612	0	0	0	889,164
Πίνακας Εκποιήσεων:	0	0	0	0	0	0
Πίνακας Ειδικών Όρων:	0	0	0	0	0	0
Μέσο Ημερήσιο Πλήθος Πράξεων	29,742	27,618	50	144	8	1,922
Αριθμός Πράξεων	33,975	32,927	23	114	6	905
Κύριος Πίνακας:	33,955	32,909	23	114	6	903
Πίνακας Προσυμφωνημένων Συναλλαγών:	20	18	0	0	0	2
Πίνακας Εκποιήσεων:	0	0	0	0	0	0
Πίνακας Ειδικών Όρων:	0	0	0	0	0	0

(*) Απεικονίζονται αθροιστικά τα αναλυτικά στοιχεία συναλλαγών των μετοχών που διαπραγματεύονται στις Κατηγορίες: Προς Διαγραφή & Επιτήρησης. (**) Δεν περιλαμβάνεται η Κεφαλαιοποίηση των εταιρειών που βρίσκονται σε κατάσταση Αναστολής.

Στοιχεία Συναλλαγών Κλάδων Χ.Α. & Κατηγορίας Δ.Α.Κ.

Κωδικός	Κλάδοι	Ανοδικές / Καθοδικές / Σταθερές	Αριθμός Πράξεων	Όγκος Συναλλαγών	Αξία Συναλλαγών	% στη Συνολική Αξία
8600	- Ακίνητη Περιουσία	6 / 1 / 1	828	230,539	1,402,416.17	0.89%
8500	- Ασφάλειες	1 / 0 / 0	14	11,006	14,339.10	0.01%
2700	- Βιομηχανικά Προϊόντα & Υπηρεσίες	13 / 4 / 2	1,556	386,958	1,740,803.53	1.11%
11000	- Δ.Α.Κ.	3 / 0 / 0	6	11,114	43,518.21	0.03%
5300	- Εμπόριο	3 / 2 / 0	841	212,398	6,009,129.01	3.83%
2300	- Κατασκευές & Υλικά Κατασκευών	11 / 3 / 1	2,263	658,822	3,617,384.88	2.31%
5500	- Μέσα Ενημέρωσης	0 / 4 / 0	17	900	241.01	0.00%
500	- Πετρέλαιο & Αέριο	2 / 0 / 0	2,278	473,493	3,072,077.01	1.96%
3700	- Προσωπικά & Οικιακά Αγαθά	11 / 4 / 1	1,244	561,123	4,905,987.85	3.13%
1700	- Πρώτες Ύλες	8 / 2 / 0	1,291	319,147	1,753,667.97	1.12%
5700	- Ταξίδια & Αναψυχή	7 / 2 / 2	2,611	1,255,473	11,997,728.51	7.65%
9500	- Τεχνολογία	8 / 3 / 1	269	136,747	273,195.22	0.17%
6500	- Τηλεπικοινωνίες	1 / 0 / 0	2,796	1,463,582	15,711,081.94	10.02%
8300	- Τράπεζες	9 / 0 / 0	12,837	106,563,616	94,627,015.14	60.35%
3500	- Τρόφιμα & Ποτά	10 / 3 / 1	348	127,083	957,689.08	0.61%
4500	- Υγεία	3 / 1 / 0	220	193,751	70,532.44	0.04%
7500	- Υπηρεσίες Κοινής Ωφέλειας	5 / 0 / 0	2,778	989,688	6,206,163.13	3.96%
1300	- Χημικά	2 / 1 / 1	70	19,022	21,035.97	0.01%
8700	- Χρηματοοικονομικές Υπηρεσίες	2 / 0 / 0	1,708	1,335,499	4,367,024.00	2.79%

Οι 10 Μετοχές με τη μεγαλύτερη Άνοδο & Πτώση

Κύρια Αγορά

Μετοχές με τη μεγαλύτερη Θετική μεταβολή τιμής	Τιμή κλεισ.	Μεταβ.	Μετοχές με τη μεγαλύτερη Αρνητική μεταβολή τιμής	Τιμή κλεισ.	Μεταβ.
ΣΙΔΕΝΟΡ (ΚΟ)	1.54	7.69% ↑	ΣΑΡΑΝΤΗΣ ΓΡ. (ΚΟ)	7.20	-2.70% ↓
ΕΥΡΩΠΑΪΚΗ ΠΙΣΤΗ (ΚΟ)	1.35	6.30% ↑	ΙΚΤΙΝΟΣ ΕΛΛΑΣ (ΚΟ)	1.53	-1.92% ↓
J. & P. - ΑΒΑΞ (ΚΟ)	1.48	5.71% ↑			
ΤΡΑΠΕΖΑ EUROBANK ERGASIAS (ΚΟ)	0.360	5.57% ↑			
JUMBO (ΚΟ)	11.57	5.18% ↑			
ΔΕΗ (ΚΟ)	11.14	5.09% ↑			
ΥΓΕΙΑ (ΚΟ)	0.311	5.07% ↑			
ΠΕΙΡΑΙΩΣ ΤΡΑΠΕΖΑ (ΚΟ)	1.66	5.06% ↑			
ΣΩΛΓΕΙΑ ΚΟΡΙΝΘΟΥ (ΚΟ)	1.55	4.73% ↑			
ΙΑΣΩ (ΚΟ)	1.13	4.63% ↑			

Μετοχές με τη μεγαλύτερη Αξία Συναλλαγών	Αξία (χιλ. €)	Μεταβ.	Μετοχές με το μεγαλύτερο Όγκο Συναλλαγών	Όγκος	Μεταβ.
ΕΘΝΙΚΗ ΤΡΑΠΕΖΑ (ΚΟ)	30,937.18	4.45% ↑	ALPHA BANK (ΚΟ)	38,777,993	4.26% ↑
ALPHA BANK (ΚΟ)	24,815.77	4.26% ↑	ΤΡΑΠΕΖΑ EUROBANK ERGASIAS (ΚΟ)	36,555,131	5.57% ↑
ΠΕΙΡΑΙΩΣ ΤΡΑΠΕΖΑ (ΚΟ)	22,455.50	5.06% ↑	ΠΕΙΡΑΙΩΣ ΤΡΑΠΕΖΑ (ΚΟ)	13,591,106	5.06% ↑
ΟΤΕ (ΚΟ)	15,711.08	4.33% ↑	ΕΘΝΙΚΗ ΤΡΑΠΕΖΑ (ΚΟ)	11,967,897	4.45% ↑
ΤΡΑΠΕΖΑ EUROBANK ERGASIAS (ΚΟ)	13,102.96	5.57% ↑	ΑΤΤΙΚΑ BANK Α.Τ.Ε. (ΚΟ)	2,455,028	2.24% ↑
ΟΠΑΠ (ΚΟ)	11,070.34	4.42% ↑	ΟΤΕ (ΚΟ)	1,463,582	4.33% ↑
FOLLI-FOLLIE (ΚΟ)	5,999.66	0.47% ↑	ΟΠΑΠ (ΚΟ)	894,436	4.42% ↑
JUMBO (ΚΟ)	4,423.16	5.18% ↑	MARFIN INVESTMENT GROUP (ΚΟ)	837,262	3.07% ↑
ΔΕΗ (ΚΟ)	4,255.48	5.09% ↑	ΕΛΛΗΝ. ΧΡΗΜΑΤΙΣΤΗΡΙΑ-Χ.Α. (ΚΟ)	498,237	1.78% ↑
ΕΛΛΗΝ. ΧΡΗΜΑΤΙΣΤΗΡΙΑ-Χ.Α. (ΚΟ)	3,974.50	1.78% ↑	ΕΛ.ΤΕΧ. ΑΝΕΜΟΣ Α.Ε. (ΚΟ)	402,222	4.35% ↑

Σημείωση: Απεικονίζονται οι Μετοχές που δεν ανήκουν στις Κατηγορίες Χαμηλής Διασποράς και Επιτήρησης και πραγματοποιήσαν κατά τη διάρκεια της συνεδρίασης Αξία Συναλλαγών μεγαλύτερη από 10,000 Ευρώ.

Αναλυτικά Στοιχεία Συναλλαγών Αγοράς Παραγώγων

	Αριθμός Πράξεων	Όγκος	Ανοικτές θέσεις	Αξία Συναλλαγών
Σ.Μ.Ε. σε Δείκτες	1,053	9,911	55,145	19,273,050.00
FTSE/X.A. Large Cap	1,053	9,911	55,145	19,273,050.00
Σ.Μ.Ε. σε Μετοχές	2,004	29,334	271,896	8,197,137.46
ALPHA BANK (ΚΟ)	254	10,332	34,850	661,472.00
COCA-COLA HBC AG (ΚΟ)	9	12	337	21,187.00
ΩΛΓΕΙΑ ΚΟΡΙΝΘΟΥ (ΚΟ)	2	3	694	465.00
ΕΛΛΑΚΤΩΡ (ΚΟ)	30	190	1,496	76,222.00
ΤΡΑΠΕΖΑ EUROBANK ERGASIAS (ΚΟ)	71	2,296	60,213	82,642.50
EUROBANK PROPERTIES ΑΕΕΑΠ (ΚΟ)	23	70	335	67,825.00
ΕΥΔΑΠ (ΚΟ)	12	26	477	25,571.00
FOLLI-FOLLIE (ΚΟ)	15	25	252	80,192.00
FRIGOGLASS (ΚΟ)	27	115	1,205	41,216.00
ΓΕΚ ΤΕΡΝΑ (ΚΟ)	58	310	27,115	116,752.00
ΕΛΛΗΝ. ΧΡΗΜΑΤΙΣΤΗΡΙΑ-Χ.Α. (ΚΟ)	99	426	9,495	351,415.40
ΕΛΛΗΝΙΚΑ ΠΕΤΡΕΛΙΑΙΑ (ΚΟ)	91	398	8,539	238,486.00
ΙΝΤΡΑΛΟΤ (ΚΟ)	18	86	2,098	16,469.00
JUMBO (ΚΟ)	27	57	343	64,951.00
MARFIN INVESTMENT GROUP (ΚΟ)	39	556	26,281	26,270.50
ΜΕΤΚΑ (ΚΟ)	13	40	530	51,063.00
ΜΟΤΟΡ ΟΪΛ (ΚΟ)	20	95	591	76,810.00
ΜΥΤΙΛΗΝΑΙΟΣ (ΚΟ)	106	575	10,200	381,986.00
ΕΘΝΙΚΗ ΤΡΑΠΕΖΑ (ΚΟ)	221	4,464	33,436	1,155,722.00
ΟΠΑΠ (ΚΟ)	89	465	2,118	576,657.00
ΟΤΕ (ΚΟ)	298	1,593	12,791	1,713,109.00
ΟΛΠ (ΚΟ)	6	7	473	12,425.00
ΠΕΙΡΑΙΩΣ ΤΡΑΠΕΖΑ (ΚΟ)	175	5,985	26,625	990,666.00
ΔΕΗ (ΚΟ)	201	896	5,562	977,927.00
ΣΙΔΕΝΟΡ (ΚΟ)	9	30	1,119	4,563.00
ΤΕΡΝΑ ΕΝΕΡΓΕΙΑΚΗ (ΚΟ)	12	22	3,816	8,928.06
ΤΙΤΑΝ (ΚΟ)	70	135	477	321,178.00
ΒΙΟΗΑΛCO SA/NV (ΚΑ)	9	125	428	54,967.00
Δικαιώματα σε Δείκτες	84	617	10,712	1,186,225.00
FTSE/X.A. Large Cap	84	617	10,712	1,186,225.00
Δικαιώματα σε Μετοχές	0	0	657	0.00
ALPHA BANK (ΚΟ)	0	0	0	0.00
ΕΘΝΙΚΗ ΤΡΑΠΕΖΑ (ΚΟ)	0	0	510	0.00
ΟΠΑΠ (ΚΟ)	0	0	100	0.00
ΟΤΕ (ΚΟ)	0	0	2	0.00
ΠΕΙΡΑΙΩΣ ΤΡΑΠΕΖΑ (ΚΟ)	0	0	0	0.00
ΔΕΗ (ΚΟ)	0	0	45	0.00
Προϊόντα Δανεισμού Τίτλων - Συμβόλαια Ειδικού Τύπου	6	5,029	285,740	211,465.00
Stock Reverse Repos	6	5,029	58,622	211,465.00
Stock Repos	0	0	220,346	0.00
Συμβόλαια Επαναγοράς Ειδικού Τύπου	0	0	6,772	0.00
Συνολική Δραστηριότητα	3,147	44,891	624,150	28,867,877.46

Πληθος Χρεογράφων	Ονομ. Αξία	Μερίσματα [1]	Ημερ.Τελευτ.Αποκοπής	Σημ.	Χρεόγραφο	Τιμή κλεισίματος	% μεταβ.	Προηγ. Κλείσιμο-ημέρια	Άνοιγμα	Κατωτ Τιμή	Ανωτ Τιμή	Τελ Τιμή	Σταθμ Τιμή	Τελευταία ζήτηση [7]	Τελευταία προσφορά [7]	P/E μετά φ. Χρήση	Όγκος	Πράξεις	Αξία Συναλλαγών	Χ.Α. Εταιρείας (χιλ. €) [3,5]	Χαμηλό έτους	Υψηλό έτους	Κλάδος [4]	
9,819,370	0.690	---	---	---	14/08/2007 09/01/2004	---	---	---	---	---	---	---	---	---	23@0.300	---	2013	---	---	---	---	---	---	---
51,950,600	0.320	0.75	0.25	0.3	20/06/2014 21/10/2005	---	---	---	---	---	---	---	---	1000@12.58	5057@12.75	14.71	2013	56,074	591	716,816.64	653,538.55	10.80	14.29	2757
11,700,000	0.590	---	---	---	02/06/2009 24/07/2012	---	---	---	---	---	---	---	---	277@0.309	400@0.335	---	2013	741	3	236.51	3,744.00	0.280	0.447	5379
110,782,980	0.750	0.4	0.3	0.2	26/06/2014 04/11/2013	---	---	---	---	---	---	---	---	2166@8.26	438@8.29	-(6)-	2013	106,263	700	870,867.99	918,390.90	7.39	10.30	533
32,188,050	1.04	---	---	---	21/07/2008 20/01/2000	---	---	---	---	---	---	---	---	---	800@0.289	---	2013	2,000	1	582.00	9,366.72	0.171	0.475	3763
4,588,137	16.00	---	---	---	30/06/2005 17/08/2011	---	---	---	---	---	---	---	---	195@1.50	190@1.66	---	2013	137	13	222.97	7,662.19	1.17	2.05	2357
15,842,391	1.51	---	---	---	15/07/2009 12/05/2000	---	---	---	---	---	---	---	---	200@0.256	1000@0.292	---	2013	950	4	241.25	4,039.81	0.231	0.559	1757
116,915,862	1.07	---	---	---	11/05/2009 06/07/2011	---	---	---	---	---	---	---	---	2@6.66	8753@6.69	---	2013	252,697	1,040	1,682,064.42	780,997.96	5.38	7.32	1755
6,340,000	0.600	---	---	---	30/11/2009 12/07/2000	---	---	---	---	---	---	---	---	250@0.751	240@0.810	---	2013	---	---	---	---	---	---	---
23,935,280	0.300	---	---	---	29/06/2009 13/06/2000	---	---	---	---	---	---	---	---	15000@0.113	100@0.170	---	2013	---	---	---	---	---	---	---
63,697,153	1.34	---	---	---	08/07/2008 10/11/2008	---	---	---	---	---	---	---	---	100@0.194	1500@0.204	---	2013	37,292	44	7,271.44	12,739.43	0.190	0.362	3573
3,873,120	0.300	---	---	---	07/07/2008 04/10/2012	---	---	---	---	---	---	---	---	250@0.900	---	---	2013	---	---	---	---	---	---	---
34,986,430	0.440	---	---	---	25/07/2008 23/02/2010	---	---	---	---	---	---	---	---	---	5000@0.115	---	2013	---	---	---	---	---	---	---
2,566,836	0.440	---	---	---	13/08/2010 09/01/2007	---	---	---	---	---	---	---	---	---	500@0.210	---	2013	---	---	---	---	---	---	---
10,080,000	3.00	0.4	1.5	---	17/07/2013 27/08/2001	---	---	---	---	---	---	---	---	205@30.31	24@31.00	17.13	2013	1,552	34	47,377.26	311,472.00	22.20	31.00	2777
25,000,000	2.00	0.01	0.05	0.12	17/07/2014 08/08/2003	---	---	---	---	---	---	---	---	423@17.56	200@17.72	55.00	2013	11,009	188	194,102.48	442,500.00	15.65	20.89	2777
319,000,000	0.300	0.72	0.57	0.25	27/05/2014 25/04/2001	---	---	---	---	---	---	---	---	12339@12.50	70@12.54	28.02	2013	894,436	1,789	11,070,337.55	3,997,070.00	9.33	13.65	5752
490,150,389	2.83	---	---	---	28/06/2011 18/06/1998	---	---	---	---	---	---	---	---	1465@10.82	25230@10.85	---	2013	1,463,582	2,796	15,711,081.94	5,318,131.72	9.46	13.20	6535
4,971,466	1.46	---	---	---	04/07/2007 08/10/2003	---	---	---	---	---	---	---	---	700@0.227	---	---	2013	---	---	---	---	---	---	---
50,797,369	0.310	---	---	---	17/08/2000 12/10/2010	---	---	---	---	---	---	---	---	135@0.499	460@0.515	---	2013	2,490	7	1,249.62	26,160.65	0.395	0.604	3767
6,101,979,715	0.300	---	---	---	16/05/2008 05/06/2013	---	---	---	---	---	---	---	---	354947@1.66	38289@1.67	1.78	2013	13,591,106	3,182	22,455,495.27	10,129,286.33	1.36	2.11	8355
7,070,400	0.930	---	---	---	18/05/2010 12/05/2011	---	---	---	---	---	---	---	---	200@1.79	52@2.01	48.84	2013	103	6	207.07	14,211.50	1.58	2.34	2753
22,080,000	0.320	0.08	0.12	0.2	21/05/2014 03/10/2000	---	---	---	---	---	---	---	---	200@7.13	128@7.27	11.33	2013	2,250	36	16,122.75	160,521.60	5.80	7.98	9572
45,094,620	0.500	---	0.0467	0.05	28/04/2014 01/11/1999	---	---	---	---	---	---	---	---	937@1.14	6602@1.16	---	2013	13,735	31	15,740.00	51,407.87	1.07	1.39	1357
27,379,200	0.520	---	---	0.1	24/07/2014 18/09/2013	---	---	---	---	---	---	---	---	140@5.20	473@5.25	15.77	2013	51	2	267.69	143,740.80	4.80	5.54	1357
22,280,000	0.300	---	---	---	11/04/2011 23/02/2007	---	---	---	---	---	---	---	---	4300@0.510	698@0.529	---	2013	6,765	16	3,423.22	11,786.12	0.427	0.720	5379
34,770,982	1.55	---	---	0.3	17/01/2014 27/07/2000	---	---	---	---	---	---	---	---	7.20	749@7.50	6.82	2013	7,662	44	55,705.14	250,351.07	6.06	8.24	3767
4,181,450	0.500	---	---	---	21/08/2000 05/03/2002	---	---	---	---	---	---	---	---	0.990	150@0.965	---	2013	---	---	---	---	---	---	---
96,243,908	0.410	---	---	---	26/06/2008 17/07/2000	---	---	---	---	---	---	---	---	1.54	198@1.52	---	2013	24,904	98	37,156.07	148,215.62	1.36	2.26	1757
28,438,268	0.300	---	---	---	21/08/2006 24/11/1999	---	---	---	---	---	---	---	---	0.295	100@0.293	---	2013	---	---	---	---	---	---	---
124,170,201	0.780	---	---	---	28/06/2002 07/02/2005	---	---	---	---	---	---	---	---	1.55	1736@1.56	---	2013	12,529	59	19,284.46	192,463.81	1.37	2.30	1757
109,314,400	0.300	(0.0589)	---	---	28/05/2012 09/07/2014	---	---	---	---	---	---	---	---	3.97	1288@4.01	-(6)-	2013	93,388	609	371,841.89	433,978.17	3.50	4.86	7537
33,125,000	5.00	---	---	---	03/07/2006 18/08/2010	---	---	---	---	---	---	---	---	1.73	3350@1.70	---	2013	27,975	66	47,970.56	57,306.25	1.36	2.29	3728
77,063,568	4.00	---	---	---	25/06/2014 25/06/2004	---	---	---	---	---	---	---	---	23.51	50@23.60	---	2013	63,420	736	1,509,700.61	1,889,800.46	18.12	26.80	2353
7,568,960	4.00	---	---	---	25/06/2014 25/06/2004	---	---	---	---	---	---	---	---	10.31	200@10.45	---	2013	635	11	6,469.05	1,889,800.46	8.53	10.50	2353
305,732,436	0.410	---	---	---	08/07/2009 28/09/2011	---	---	---	---	---	---	---	---	0.311	6626@0.311	---	2013	153,496	121	47,155.83	95,082.79	0.288	0.508	4533
10,203,575	0.730	---	---	---	16/07/2007 18/10/1999	---	---	---	---	---	---	---	---	0.335	13942@0.335	---	2013	35	1	11.73	3,418.20	0.121	0.430	3763
8,340,750	1.20	---	---	---	25/06/2009 30/07/2001	---	---	---	---	---	---	---	---	0.432	700@0.389	---	2013	---	---	---	---	---	---	---

Πληθος Χρεογράφων	Ονομ. Αξία	Μερίσματα [1]	Ημερ.Τελευτ.Αποκοπής	Σημ.	Χρεόγραφο	Τιμή κλεισίματος	% μεταβ.	Προηγ. Κλείσιμο-ημ/νία	Άνοιγμα	Κατωτ Τιμή	Ανωτ Τιμή	Τελ Τιμή	Σταθμ Τιμή	Τελευταία ζήτηση [7]	Τελευταία προσφορά [7]	P/E μετά φ.	Χρήση	Όγκος	Πράξεις	Αξία Συναλλαγών	Χ.Α. Εταιρείας (χιλ. €) [3,5]	Χαμηλό έτους	Υψηλό έτους	Κλάδος [4]
6,456,530	1.60	---	---	---	29/06/2001 02/08/2010	---	---	1.47	16/07/2014	---	---	---	---	---	250@1.42	---	2013	---	---	---	9,491.10	1.13	1.87	9578
54,888,240	1.13	0.1	0.1	0.09	25/04/2014 22/03/2006	---	---	1.02	24/07/2014	1.01	1.01	1.04	1.02	300@1.01	601@1.02	---	2013	7,501	18	7,666.11	55,986.00	0.935	1.33	8671
15,627,315	0.300	---	---	---	16/11/1992 03/12/2012	---	---	0.258	24/07/2014	0.261	0.250	0.261	0.255	6500@0.250	361@0.257	---	2013	10,101	15	2,577.27	4,031.85	0.229	0.404	2353
219,611,308	---	---	---	---	14/02/2014	---	---	4.43	24/07/2014	4.43	4.34	4.45	4.41	333@4.38	795@4.41	---	---	133,675	449	589,750.39	972,878.09	3.79	5.19	2727

Διαπραγματεύσιμα Αμοιβαία Κεφάλαια (Δ.Α.Κ.)

388,550	---	---	---	---	03/11/2010	---	---	9.00	24/07/2014	9.00	9.00	9.00	9.00	---	---	---	---	2	1	18.00	-	6.70	9.00	11000
294,878	---	---	---	---	29/06/2009	---	---	13.44	24/07/2014	13.44	13.44	13.44	13.44	---	---	---	---	2	1	26.88	-	11.76	15.10	11000
5,848,618	---	---	---	---	24/01/2008	---	---	3.93	24/07/2014	3.94	3.91	3.94	3.91	64@3.90	---	---	---	11,110	4	43,473.33	-	3.38	4.55	11000

Χαμηλή Διασπορά

90,902,904	0.800	---	---	---	09/08/2004 08/03/2006	4814	---	0.252	04/07/2014	---	---	---	---	---	2000@0.249	---	2013	---	---	---	22,907.53	0.133	0.310	2357
63,900,000	3.00	---	---	---	23/06/2003 04/11/2008	4816	---	3.72	24/07/2014	3.72	3.72	3.72	3.72	117@3.72	250@3.84	---	2013	63	1	234.36	237,708.00	3.45	4.08	5753
68,322,221	1.00	---	---	---	08/03/2002 08/04/2013	4986	---	6.20	22/07/2014	---	---	---	---	---	25@6.17	---	2013	---	---	---	423,597.77	5.60	15.00	8355
71,082,707	1.70	---	---	---	01/07/2010 21/11/2012	4820	---	1.24	23/07/2014	---	---	---	---	2000@1.26	300@1.34	---	2013	---	---	---	88,142.56	1.24	1.55	2353
13,404,440	8.63	---	---	---	02/04/2001 06/03/1992	4822	---	7.00	14/07/2014	---	---	---	---	500@5.60	150@8.00	-(6)-	2013	---	---	---	93,831.08	6.00	9.90	5753
30,600,000	0.300	---	---	---	12/06/2008 04/03/2014	5059	---	0.435	24/07/2014	0.442	0.360	0.442	0.360	500@0.401	394@0.429	---	2013	437	5	189.88	13,311.00	0.357	4.49	5557
2,760,000	7.70	7.6	8.52	8.5	30/06/2014 16/07/1990	4823	---	235.00	24/07/2014	---	---	---	---	24@221.10	10@237.00	16.34	2013	---	---	---	648,600.00	180.00	235.00	3785
106,980,050	2.25	---	---	---	25/07/2008 24/02/2014	5046	---	1.50	24/07/2014	---	---	---	---	97405@1.50	146@1.55	---	2013	---	---	---	160,470.08	1.49	2.00	5759
17,240,776	0.370	---	---	---	14/07/2005 30/09/2003	4827	---	0.370	18/07/2014	---	---	---	---	---	200@0.440	3.31	2013	---	---	---	6,379.09	0.152	0.504	3577
14,000,000	3.80	---	---	---	23/04/2010 29/06/1999	4815	---	4.96	16/07/2014	4.96	4.96	4.96	4.96	50@5.22	300@5.84	20.73	2013	300	8	1,488.00	69,440.00	4.69	7.10	8637
191,660,320	0.300	---	---	---	20/07/2009 29/12/2010	4817	---	0.650	24/07/2014	0.650	0.650	0.650	0.650	165@0.570	6400@0.649	---	2013	7,000	9	4,550.00	124,579.21	0.495	0.799	5759

Επιτήρηση

33,301,715	0.320	---	---	---	27/06/2003 08/07/2009	4978	---	0.068	24/07/2014	0.069	0.066	0.070	0.068	591@0.071	68@0.075	---	2013	1,035	6	70.41	2,264.52	0.063	0.136	2357
14,870,100	0.300	---	---	---	15/05/2008 26/09/2011	4844	---	0.144	08/07/2014	---	---	---	---	---	3724@0.148	---	2013	---	---	---	2,141.29	0.067	0.160	9533
185,373,016	0.300	---	---	---	02/07/2008 28/02/2011	4957	---	0.093	24/07/2014	0.091	0.091	0.095	0.093	1500@0.092	5190@0.095	---	2013	8,000	4	746.74	18,073.83	0.082	0.141	5759
312,163	0.300	---	---	---	02/07/2008 28/02/2011	4959	---	1.15	26/06/2014	---	---	---	---	---	7@1.15	---	2013	---	---	---	18,073.83	1.15	1.43	5759
2,969,713	0.300	---	---	---	02/07/2008 28/02/2011	4958	---	0.160	22/07/2014	---	---	---	---	1000@0.160	---	---	2013	---	---	---	18,073.83	0.120	0.280	5759
81,644,555	0.300	---	---	---	01/07/2008 02/09/2002	5056	---	0.023	24/07/2014	0.023	0.023	0.023	0.023	2500@0.020	726@0.023	---	2013	3,893	9	89.54	1,877.82	0.017	0.036	2357
3,229,566	0.320	---	---	---	22/06/2005 23/09/1999	4629	---	0.600	19/06/2014	---	---	---	---	---	220@0.600	---	2013	---	---	---	1,937.74	0.600	1.00	3726
16,383,428	0.300	---	---	---	25/06/2002 21/06/2013	4997	---	0.128	24/07/2014	---	---	---	---	1145@0.128	---	0.18	2013	---	---	---	2,097.08	0.089	0.293	3763
17,579,754	4.16	---	---	---	18/08/2006 02/08/2010	4885	---	0.158	22/07/2014	0.158	0.158	0.158	0.158	2000@0.126	1490@0.158	---	2013	2,000	5	316.00	2,777.60	0.104	0.203	2357
6,000,000	0.600	---	---	---	13/06/2008 08/04/2004	4886	---	0.024	12/05/2014	---	---	---	---	1000@0.025	---	---	2013	---	---	---	144.00	0.024	0.052	8534
15,878,748	0.480	---	---	---	10/07/2006 22/03/2004	4960	---	0.399	24/07/2014	---	---	---	---	---	15@0.380	---	2013	---	---	---	6,335.62	0.264	0.485	2357
3,961,300	1.28	---	---	---	29/06/2004 03/08/2000	4808	---	0.530	23/07/2014	---	---	---	---	---	10@0.485	---	2013	---	---	---	2,099.49	0.185	0.759	3763
7,085,888	1.59	---	---	---	02/07/1996 06/09/2010	4690	---	3.97	26/02/2014	---	---	---	---	---	---	---	2013	---	---	---	28,130.98	1.54	3.97	8633
30,390,000	0.310	---	---	---	18/08/2008 29/12/2006	4447	---	0.079	24/07/2014	---	---	---	---	---	600@0.078	---	2013	---	---	---	2,400.81	0.052	0.119	3573

Πληθος Χρεογράφων	Ονομ. Αξία	Μερίσματα [1] 2011 2012 2013	Ημερ.Τελευτ.Αποκοπής Μέρισμα [2] Δικαιώμα	Σημ. Χρεόγραφα	Τιμή κλεισίματος	% μεταβ.	Προηγ. Κλεισιμο-ημ/νία	Άνοιγμα	Κατωτ Τιμή	Ανωτ Τιμή	Τελ Τιμή	Σταθμ Τιμή	Τελευταία ζήτηση [7]	Τελευταία προσφορά [7]	P/E μετά φ.	Χρήση	Όγκος	Πράξεις	Αξία Συναλλαγών	Χ.Α. Εταιρείας (χιλ. €) [3,5]	Χαμηλό έτους	Υψηλό έτους	Κλάδος [4]
7,125,216	0.650	---	---	---	0.170	---	21/07/2014	0.170	0.170	0.170	0.170	0.170	900@0.136	711@0.170	---	2013	3,800	4	646.00	1,211.29	0.129	0.278	3573
322,925,288	0.300	---	---	---	0.115	---	24/07/2014	0.115	0.115	0.115	0.115	0.115	3491452@0.115	9000@0.116	---	2013	122,750	20	14,116.25	37,136.41	0.067	0.144	2723
25,179,640	0.600	---	---	---	0.051	-19.05 ↓	24/07/2014	0.051	0.051	0.051	0.051	0.051	699@0.051	1537@0.070	---	2013	400	2	20.40	1,294.94	0.041	0.084	3535
1,540,000	0.600	---	---	---	0.007	---	21/07/2014	---	---	---	---	---	2000@0.006	---	---	2013	---	---	---	1,294.94	0.007	0.012	3535
255,459,600	0.300	---	---	---	0.027	---	24/07/2014	0.027	0.027	0.027	0.027	0.027	9993@0.027	19@0.028	---	2013	7	1	0.19	6,897.41	0.025	0.090	5759
20,231,328	0.600	---	---	---	0.190	---	22/07/2014	---	---	---	---	---	540@0.200	---	---	2013	---	---	---	3,843.95	0.170	0.190	3577
18,750,000	0.300	---	---	---	0.100	-16.67 ↓	24/07/2014	0.100	0.100	0.100	0.100	0.100	977@0.100	---	---	2013	382	3	38.20	1,875.00	0.045	0.300	5557
24,319,250	0.300	---	---	---	0.125	---	16/07/2014	---	---	---	---	---	---	6000@0.120	---	2013	---	---	---	3,039.91	0.075	0.188	2357
36,235,184	1.00	---	---	---	0.116	6.42 ↑	24/07/2014	0.091	0.091	0.124	0.124	0.116	1100@0.093	1687@0.124	---	2013	2,260	5	261.60	4,203.28	0.085	0.152	3573
10,000,000	1.35	---	---	---	0.320	---	24/07/2014	---	---	---	---	---	1290@0.256	1000@0.339	---	2013	---	---	---	3,200.00	0.240	0.479	1757
7,914,480	2.50	---	---	---	0.930	-6.06 ↓	24/07/2014	0.930	0.930	0.930	0.930	0.930	260@0.932	100@1.10	---	2013	150	1	139.50	7,360.47	0.488	1.10	5379
1,270,000	0.300	---	---	---	2.30	---	11/04/2014	---	---	---	---	---	---	5@2.08	---	2013	---	---	---	2,921.00	1.44	2.63	1757
100,793,000	0.300	---	---	---	0.144	-20.00 ↓	24/07/2014	0.144	0.144	0.144	0.144	0.144	900@0.161	---	---	2013	72	1	10.37	14,514.19	0.111	0.345	5553
215,246,452	0.300	---	---	---	0.033	3.13 ↑	24/07/2014	0.033	0.026	0.033	0.026	0.033	4000@0.026	808@0.030	---	2013	16,032	8	521.86	7,103.13	0.020	0.040	9533
20,255,805	0.300	---	---	---	0.080	---	21/07/2014	---	---	---	---	---	---	1000@0.090	---	2013	---	---	---	1,620.46	0.040	0.139	4533
1,130,180	0.440	---	---	---	0.100	-18.70 ↓	24/07/2014	0.100	0.100	0.100	0.100	0.100	995@0.100	---	---	2013	5	1	0.50	113.02	0.100	0.814	9537
14,173,104	0.300	---	---	---	0.065	-15.58 ↓	24/07/2014	0.076	0.063	0.082	0.082	0.065	1000@0.064	3649@0.082	---	2013	6,060	6	395.92	921.25	0.041	0.307	2797
21,820,410	0.800	---	---	---	0.364	---	22/07/2014	---	---	---	---	---	---	1500@0.375	---	2013	---	---	---	7,942.63	0.240	0.389	4533
110,097,185	0.300	---	---	---	1.51	0.67 ↑	24/07/2014	1.50	1.49	1.52	1.52	1.51	1043@1.52	750@1.53	---	2013	5,305	12	8,025.01	166,246.75	0.874	1.98	9535
51,081,030	1.00	---	---	---	0.138	0.73 ↑	24/07/2014	0.138	0.138	0.138	0.138	0.138	6000@0.120	1956@0.138	---	2013	21,000	10	2,897.99	7,049.18	0.100	0.164	4577
4,178,856	1.58	---	---	---	0.700	---	08/07/2014	---	---	---	---	---	---	6425@0.560	28.86	2013	---	---	---	2,925.20	0.251	0.952	4535
14,967,940	0.500	---	---	---	0.218	16.58 ↑	23/07/2014	0.218	0.218	0.218	0.218	0.218	600@0.190	3656@0.218	---	2013	100	2	21.80	3,263.01	0.129	0.239	8633
65,326,268	0.530	---	---	---	0.154	16.67 ↑	24/07/2014	0.158	0.119	0.158	0.140	0.154	1500@0.122	1000@0.149	---	2013	18,280	13	2,822.06	10,060.25	0.100	0.250	3726
29,060,950	0.340	---	---	---	0.048	---	17/07/2014	---	---	---	---	---	---	40@0.040	---	2013	---	---	---	1,394.93	0.012	0.070	2757
179,707,771	0.300	---	---	---	0.499	---	24/07/2014	0.499	0.499	0.499	0.499	0.499	1223@0.401	489@0.460	64.87	2013	11	1	5.49	89,674.18	0.400	0.670	9537
13,191,620	0.620	---	---	---	0.169	---	30/06/2014	---	---	---	---	---	---	2219@0.200	---	2013	---	---	---	2,229.38	0.079	0.241	3722

Προς Διαγραφή

9,567,289	0.300	---	---	---	0.348	---	29/05/2014	---	---	---	---	---	---	7200@0.340	---	2013	---	---	---	3,329.42	0.290	0.356	9578
766,000	2.83	---	---	---	2.29	---	25/06/2014	---	---	---	---	---	---	16@2.72	---	2013	---	---	---	2,158.39	1.72	3.33	3763
245,000	2.83	---	---	---	1.65	---	21/07/2014	---	---	---	---	---	---	1@1.97	---	2013	---	---	---	2,158.39	0.969	2.57	3763
40,946,303	0.360	---	---	---	0.117	---	08/07/2014	---	---	---	---	---	---	87999@0.094	---	2013	---	---	---	4,790.72	0.046	0.169	9533

Κατάσταση σε Αναστολή

1,750,955,549	0.600	---	---	---	0.155	---	30/07/2012	---	---	---	---	---	---	---	---	---	---	---	---	271,398.11	0.155	0.155	8355
20,121,710	1.21	---	---	---	0.190	---	29/08/2013	---	---	---	---	---	---	---	---	---	---	---	---	3,823.12	0.190	0.190	8633
33,930,000	0.300	---	---	---	0.304	---	30/03/2012	---	---	---	---	---	---	---	---	---	---	---	---	10,314.72	0.304	0.304	8633
51,334,286	0.320	---	---	---	0.780	---	27/03/2009	---	---	---	---	---	---	---	---	---	---	---	---	40,040.74	0.780	0.780	2773

Πληθος Χρεογράφων	Ονομ. Αξία	Μερίσματα [1]			Ημερ. Τελευτ. Αποκοπής		Σημ. Χρεόγραφα	Τιμή κλεισίματος	% μεταβ.	Προηγ. Κλείσιμο- ημ/νία	Άνοιγμα	Κατωτ Τιμή	Ανωτ Τιμή	Τελ. Τιμή	Σταθμ Τιμή	Τελευταία ζήτηση [7]	Τελευταία προσφορά [7]	Ρ/Ε μετά φ. Χρήση	Όγκος	Πράξεις	Αξία Συναλλαγών	Χ.Α. Εταιρείας (χιλ. €) [3,5]	Χαμηλό έτους	Υψηλό έτους	Κλάδος [4]
		2011	2012	2013	Μέρισμα [2]	Δικαίωμα																			
30,159,583	0.470	---	---	---	26/06/2008	29/12/2010	5047	ΔΙΑΣ ΙΧΘ/ΓΕΙΕΣ (ΚΟ)	0.050	---	0.050	26/03/2014	---	---	---	---	---	---	---	---	---	1,507.98	0.040	0.092	3573
7,847,611	1.20	---	---	---	01/08/2007	28/09/2011	4939	ΕΔΡΑΣΗ - ΨΑΛΛΙΔΑΣ Χ. (ΚΟ)	0.150	---	0.150	19/11/2012	---	---	---	---	---	---	---	---	---	1,177.14	0.150	0.150	2357
13,692,227	1.47	---	---	---	07/07/2006	08/10/1999	5049	ΕΛΛΗΝΙΚΗ ΥΦΑΝΤΟΥΡΓΙΑ (ΚΟ)	0.117	---	0.117	31/03/2014	---	---	---	---	---	---	---	---	---	1,601.99	0.089	0.153	3763
24,605,397	0.400	---	---	---	29/06/1995	27/05/2002	4651	ΕΜΠΟΡΙΚΟΣ ΔΕΣΜΟΣ (ΚΟ)	0.080	---	0.080	28/05/2010	---	---	---	---	---	---	---	---	---	2,134.04	0.080	0.080	3722
1,182,903	0.400	---	---	---	01/07/1996	27/05/2002	4652	ΕΜΠΟΡΙΚΟΣ ΔΕΣΜΟΣ (ΠΟ)	0.140	---	0.140	28/09/2009	---	---	---	---	---	---	---	---	---	2,134.04	0.140	0.140	3722
105,423,498	0.510	---	---	---	01/07/2004	28/12/2005	4920	ΑΒΕΝΙΡ Α.Ε. (ΚΟ)	0.046	---	0.046	30/08/2012	---	---	---	---	---	---	---	---	---	4,849.48	0.046	0.046	5752
5,750,000	0.300	---	---	---	12/12/2008	12/12/2011	4929	ΗΛΕΚΤΡΟΝΙΚΗ ΑΘΗΝΩΝ (ΚΟ)	0.480	---	0.480	07/09/2012	---	---	---	---	---	---	---	---	---	2,760.00	0.480	0.480	5375
21,920,570	0.300	---	---	---	03/07/2007	13/12/1999	4702	ΚΑΡΔΑΣΙΛΑΡΗΣ (ΚΟ)	0.140	---	0.140	30/11/2010	---	---	---	---	---	---	---	---	---	3,068.88	0.140	0.140	3577
24,619,524	0.500	---	---	---	10/10/1986	30/12/2002	4914	ΚΕΡΑΜΕΙΑ-ΑΛΛΑΤΙΝΗ (ΚΟ)	0.088	---	0.088	27/08/2012	---	---	---	---	---	---	---	---	---	2,166.52	0.088	0.088	8633
20,663,047	1.20	---	---	---	21/08/2000	05/03/2003	4764	ΚΛΩΝΑΤΕΞ (ΚΟ)	0.040	---	0.040	09/05/2011	---	---	---	---	---	---	---	---	---	1,453.75	0.040	0.040	3763
7,840,373	1.20	---	---	---	18/07/2002	05/03/2003	4765	ΚΛΩΝΑΤΕΞ (ΠΟ)	0.080	---	0.080	09/05/2011	---	---	---	---	---	---	---	---	---	1,453.75	0.080	0.080	3763
89,616,200	0.300	---	---	---	21/08/2000	28/06/2007	4616	ΕΝΩΜΕΝΗ ΚΛΩΣΤΟΨΦΑΝΤΟΥΡΓΙΑ (ΚΟ)	0.050	---	0.050	25/02/2010	---	---	---	---	---	---	---	---	---	4,480.81	0.050	0.050	3763
9,550,386	0.500	---	---	---	01/07/1997	12/06/2008	4626	ΠΡΑΞΙΤΕΛΕΙΟ (ΚΟ)	0.390	---	0.390	11/03/2010	---	---	---	---	---	---	---	---	---	4,430.09	0.390	0.390	4533
1,306,368	0.500	---	---	---	01/07/1997	12/06/2008	4627	ΠΡΑΞΙΤΕΛΕΙΟ (ΠΟ)	0.540	---	0.540	15/12/2009	---	---	---	---	---	---	---	---	---	4,430.09	0.540	0.540	4533
17,544,600	0.600	---	---	---	03/07/2000	01/08/2000	4868	ΚΟΥΜΠΑΣ ΣΥΜΜΕΤΟΧΩΝ (ΚΟ)	0.132	---	0.132	29/03/2012	---	---	---	---	---	---	---	---	---	2,315.89	0.132	0.132	8775
1,795,140,547	1.00	---	---	---	31/05/2011	19/04/2012	4951	ΚΥΠΡΟΥ ΤΡΑΠΕΖΑ (ΚΟ)	0.207	---	0.207	15/03/2013	---	---	---	---	---	---	---	---	---	371,594.09	0.207	0.207	8355
15,015,000	1.60	---	---	---	01/07/2002	02/02/2000	4603	ΜΑΞΙΜ ΠΕΡΤΣΙΝΙΔΗΣ (ΚΑ)	0.100	---	0.100	30/11/2009	---	---	---	---	---	---	---	---	---	1,501.50	0.100	0.100	3763
66,937,526	0.700	---	---	---	13/08/2010	21/05/2003	5003	ΜΗΧΑΝΙΚΗ (ΚΟ)	0.100	---	0.100	29/08/2013	---	---	---	---	---	---	---	---	---	9,186.78	0.100	0.100	2357
25,968,987	0.700	---	---	---	13/08/2010	21/05/2003	5004	ΜΗΧΑΝΙΚΗ (ΠΟ)	0.096	---	0.096	29/08/2013	---	---	---	---	---	---	---	---	---	9,186.78	0.096	0.096	2357
23,463,874	0.800	---	---	---	23/05/2003	21/12/1999	4918	ΝΕΩΔΡΙΟΝ (ΚΟ)	0.125	---	0.125	28/08/2012	---	---	---	---	---	---	---	---	---	2,932.98	0.125	0.125	2753
20,210,127	1.53	---	---	---	27/06/1997	20/03/2000	5061	ΠΑΡΝΑΣΣΟΣ (ΚΟ)	0.070	---	0.070	29/05/2014	---	---	---	---	---	---	---	---	---	1,414.71	0.065	0.172	8775
25,583,146	0.300	---	---	---	25/06/2001	03/12/2008	4723	ΠΕΤΖΕΤΑΚΙΣ Α. (ΚΟ)	0.260	---	0.260	28/01/2011	---	---	---	---	---	---	---	---	---	6,651.62	0.260	0.260	1357
510,840	1.00	---	---	---	15/07/2008	21/11/2013	5036	ΤΡΟΠΑΙΑ ΣΥΜΜΕΤΟΧΙΚΗ (ΚΟ)	2.00	---	0.020	# 30/03/2012	---	---	---	---	---	---	---	---	---	1,021.68	0.020	2.00	3722
60,221,300	0.400	---	---	---	01/07/2002	01/11/2010	5022	ΣΕΛΜΑΝ (ΚΟ)	0.080	---	0.080	19/11/2013	---	---	---	---	---	---	---	---	---	4,817.70	0.080	0.080	2353
284,465,964	3.70	---	---	---	20/06/2008	15/06/2009	4913	ΤΑΧΥΔΡΟΜΙΚΟ ΤΑΜΙΕΥΤΗΡΙΟ (ΚΟ)	0.168	---	0.168	30/08/2012	---	---	---	---	---	---	---	---	---	47,790.28	0.168	0.168	8355
54,547,634	0.500	---	---	---	25/04/2005	21/01/2009	4860	ΤΕΓΟΠΟΥΛΟΣ Χ.Κ. (ΚΟ)	0.038	---	0.038	23/03/2012	---	---	---	---	---	---	---	---	---	2,072.81	0.038	0.038	5557
13,920,000	0.320	---	---	---	19/11/2001	01/08/2000	4726	ΤΕΞΑΠΡΕΤ (ΚΟ)	0.080	---	0.080	23/02/2011	---	---	---	---	---	---	---	---	---	1,113.60	0.080	0.080	3763
6,523,780	0.530	---	---	---	01/07/2002	06/03/2001	4971	ΤΕΧΝΙΚΕΣ ΕΚΔΟΣΕΙΣ (ΚΟ)	0.006	---	0.006	29/05/2013	---	---	---	---	---	---	---	---	---	39.14	0.006	0.006	5557
7,326,648	1.00	---	---	---	26/07/2006	24/07/2001	4921	ΦΙΝΤΕΣΠΟΡΤ (ΚΟ)	0.328	---	0.328	29/06/2012	---	---	---	---	---	---	---	---	---	2,403.14	0.328	0.328	3763
26,408,040	0.300	---	---	---	01/07/1997	26/05/1999	4464	ΧΑΛΥΒΔΟΦΥΛΛΩΝ (ΚΟ)	0.120	---	0.120	28/11/2008	---	---	---	---	---	---	---	---	---	3,168.96	0.120	0.120	1757
71,683,906	0.400	---	---	---	15/06/2005	05/02/2008	4953	ΧΑΤΖΗΔΑΝΝΟΥ (ΚΟ)	0.026	---	0.026	28/03/2013	---	---	---	---	---	---	---	---	---	1,863.78	0.026	0.026	3763
21,382,067	0.300	---	---	---	02/10/2006	15/02/2006	4628	ΑΤΕΡΜΩΝ (ΚΟ)	0.120	---	0.120	31/03/2010	---	---	---	---	---	---	---	---	---	2,565.85	0.120	0.120	5555
5,025,000	0.300	---	---	---	05/07/2005	14/03/2002	5023	ALSINCO (ΚΟ)	0.043	---	0.043	27/11/2013	---	---	---	---	---	---	---	---	---	216.08	0.043	0.043	3763
13,555,100	1.00	---	---	---	08/07/2005	---	4576	MICROLAND COMPUTERS (ΚΟ)	0.640	---	0.640	14/07/2009	---	---	---	---	---	---	---	---	---	8,675.26	0.640	0.640	5379
42,501,273	0.300	---	---	---	26/06/2007	10/08/2009	4993	NUTRIART (ΚΟ)	0.049	---	0.049	21/06/2013	---	---	---	---	---	---	---	---	---	2,082.56	0.049	0.049	3577
62,683,822	0.300	---	---	---	27/05/2008	09/01/2006	4830	ΠΡΟΤΟΝ ΤΡΑΠΕΖΑ Α.Ε. (ΚΟ)	0.180	---	0.180	07/10/2011	---	---	---	---	---	---	---	---	---	11,283.09	0.180	0.180	8355
26,262,660	0.900	---	---	---	01/07/2008	24/02/2011	4954	SPRIDER STORES (ΚΟ)	0.031	---	0.031	28/03/2013	---	---	---	---	---	---	---	---	---	814.14	0.031	0.031	5371
144,688,060	0.600	---	---	---	21/04/2008	10/03/2010	4982	T BANK (ΚΟ)	0.048	---	0.048	30/11/2011	---	---	---	---	---	---	---	---	---	6,945.03	0.048	0.048	8355

Πληθος Χρεογράφων	Ονομ. Αξία	Μερίσματα [1] 2011 2012 2013	Ημερ.Τελευτ.Αποκοπής Μέρισμα [2] Δικαίωμα	Σημ. Χρεόγραφα	Τιμή κλεισίματος	% μεταβ.	Προηγ. Κλείσιμο- ημ/νία	Άνοιγμα	Κατωτ Τιμή	Ανωτ Τιμή	Τελ Τιμή	Σταθμ Τιμή	Τελευταία ζήτηση [7]	Τελευταία προσφορά [7]	P/E μετά φ.	Χρήση	Όγκος	Πράξεις	Αξία Συναλλαγών	Χ.Α. Εταιρείας (χιλ. €) [3,5]	Χαμηλό έτους	Υψηλό έτους	Κλάδος [4]
----------------------	---------------	---------------------------------	--	-------------------	---------------------	----------	----------------------------	---------	---------------	--------------	-------------	---------------	----------------------------	------------------------------	----------------	-------	-------	---------	--------------------	----------------------------------	-----------------	----------------	---------------

Σημειώσεις Χρεογράφων

Κωδικός	Κείμενο σημείωσης
()	- Προσαρμοσμένα Μέρισματα λόγω διανομής Δωρεάν μετοχών.
*	- Τελευταία προσαρμοσμένη τιμή κλεισίματος.
[1]	- Καθαρά μερίσματα.
[2]	- Στη στήλη "Ημερ. Αποκοπής τελευταίου δικαιώματος" αναφέρεται η Ημερομηνία εισαγωγής για Νέες Εταιρείες.
[3]	- Η Χρηματιστηριακή αξία αναφέρεται στο σύνολο των μετοχών
[4]	- Η κωδικοποίηση των Κλάδων Οικονομικής Δραστηριότητας του Χ.Α. παρουσιάζονται στο Παράρτημα Α
[5]	- Η Χρηματιστηριακή Αξία αναφέρεται στο σύνολο των κατηγοριών μετοχών (εφόσον έχουν εισαχθεί περισσότερες της μιας κατηγορίες) και δεν αναφέρεται σε επιμέρους κατηγορίες μετοχών μιας εταιρείας.
[6]	- Ρ/Ε μεγαλύτερο του 100
[7]	- Τελευταία εικόνα του Βιβλίου Εντολών πριν το τέλος της συνεδρίασης
4446	- Μεταφορά στην κατηγορία Επιτήρησης από 20/10/2008.
4447	- Μεταφορά στην κατηγορία Επιτήρησης από 21/10/2008.
4464	- Αναστολή διαπραγμάτευσης από 1/12/2008.
4548	- Αναστολή διαπραγμάτευσης από 1/4/2009.
4554	- Μεταφορά στην κατηγορία Επιτήρησης από 6/4/2009.
4576	- Αναστολή διαπραγμάτευσης από 15/7/2009.
4603	- Αναστολή διαπραγμάτευσης από 1/12/2009.
4616	- Αναστολή διαπραγμάτευσης από 25/2/2010.
4626	- Αναστολή διαπραγμάτευσης από 1/4/2010.
4627	- Αναστολή διαπραγμάτευσης από 1/4/2010.
4628	- Αναστολή διαπραγμάτευσης από 1/4/2010.
4629	- Μεταφορά στην κατηγορία Επιτήρησης από 12/4/2010.
4651	- Αναστολή διαπραγμάτευσης από 1/6/2010.
4652	- Αναστολή διαπραγμάτευσης από 1/6/2010.
4690	- Μεταφορά στην κατηγορία Επιτήρησης από 4/4/2006.
4702	- Αναστολή διαπραγμάτευσης από 1/12/2010.
4723	- Αναστολή διαπραγμάτευσης από 31/1/2011.
4726	- Αναστολή διαπραγμάτευσης από 1/3/2011.
4750	- Μεταφορά στην "Κατηγορία Επιτήρησης" από 8/4/2011.
4764	- Αναστολή διαπραγμάτευσης από 20/5/2011.
4765	- Αναστολή διαπραγμάτευσης από 20/5/2011.
4795	- Το υπόλοιπο μικτό ποσό μερίσματος ανά μετοχή ανέρχεται σε € 0,30 για τη χρήση 2010, από το οποίο παρακρατείται φόρος 21% επί του συνολικού μερίσματος χρήσεως 2010 ανά μετοχή, ήτοι 0,45.
4808	- Μεταφορά στην κατηγορία Επιτήρησης από 6/9/2011.
4814	- Μεταφορά στην Κατηγορία Χαμηλής Διασποράς από 30/5/2011.
4815	- Μεταφορά στην Κατηγορία Χαμηλής Διασποράς από 30/5/2011.
4816	- Μεταφορά στην Κατηγορία Χαμηλής Διασποράς από 30/5/2011.
4817	- Μεταφορά στην Κατηγορία Χαμηλής Διασποράς από 30/5/2011.
4820	- Μεταφορά στην κατηγορία Χαμηλής Διασποράς από 18/4/2008.
4822	- Μεταφορά στην κατηγορία Χαμηλής Διασποράς από 30/5/2011.
4823	- Μεταφορά στην κατηγορία Χαμηλής Διασποράς από 4/4/2006.
4827	- Μεταφορά στην κατηγορία Χαμηλής Διασποράς από 5/5/2010.
4830	- Αναστολή διαπραγμάτευσης από 10/10/2011.
4833	- Μεταφορά στην κατηγορία Επιτήρησης από 6/5/2010.
4844	- Μεταφορά στην κατηγορία Επιτήρησης από 8/4/2011.
4847	- Μεταφορά στην Κατηγορία Επιτήρησης από 3/7/2009.
4860	- Αναστολή διαπραγμάτευσης από 30/3/2012.
4865	- Αναστολή διαπραγμάτευσης από 2/4/2012.
4868	- Αναστολή διαπραγμάτευσης από 2/4/2012.
4879	- Μεταφορά στην Κατηγορία Επιτήρησης από 10/4/2012.
4881	- Μεταφορά στην Κατηγορία Επιτήρησης από 10/4/2012.
4882	- Μεταφορά στην Κατηγορία Επιτήρησης από 10/4/2012.
4884	- Μεταφορά στην Κατηγορία Επιτήρησης από 10/4/2012.

Σημειώσεις Χρεογράφων

Κωδικός	Κείμενο σημείωσης
4885	- Μεταφορά στην Κατηγορία Επιτήρησης από 10/4/2012.
4886	- Μεταφορά στην Κατηγορία Επιτήρησης από 10/4/2012.
4887	- Μεταφορά στην Κατηγορία Επιτήρησης από 10/4/2012.
4888	- Μεταφορά στην Κατηγορία Επιτήρησης από 10/4/2012.
4911	- Αναστολή διαπραγμάτευσης από 30/7/2012.
4912	- Μεταφορά στην κατηγορία Επιτήρησης από 31/7/2012.
4913	- Αναστολή διαπραγμάτευσης από 30/8/2012.
4914	- Αναστολή διαπραγμάτευσης από 31/8/2012.
4918	- Αναστολή διαπραγμάτευσης από 31/8/2012.
4920	- Αναστολή διαπραγμάτευσης από 31/8/2012.
4921	- Αναστολή διαπραγμάτευσης από 31/8/2012.
4929	- Αναστολή διαπραγμάτευσης από 1/10/2012.
4937	- Μεταφορά στην κατηγορία ΠΡΟΣ ΔΙΑΓΡΑΦΗ από 30/11/2012.
4938	- Μεταφορά στην κατηγορία ΠΡΟΣ ΔΙΑΓΡΑΦΗ από 30/11/2012.
4939	- Αναστολή διαπραγμάτευσης από 30/11/2012.
4951	- Αναστολή διαπραγμάτευσης από 19/3/2013.
4953	- Αναστολή διαπραγμάτευσης από 2/4/2013.
4954	- Αναστολή διαπραγμάτευσης από 2/4/2013.
4955	- Μεταφορά στην Επιτήρηση από 5/4/2013.
4956	- Μεταφορά στην Επιτήρηση από 5/4/2013.
4957	- Μεταφορά στην Επιτήρηση από 5/4/2013.
4958	- Μεταφορά στην Επιτήρηση από 5/4/2013.
4959	- Μεταφορά στην Επιτήρηση από 5/4/2013.
4960	- Μεταφορά στην Επιτήρηση από 5/4/2013.
4961	- Μεταφορά στην Επιτήρηση από 5/4/2013.
4971	- Αναστολή διαπραγμάτευσης από 3/6/2013.
4977	- Μεταφορά στην Κατηγορία "Επιτήρησης" από 11/6/2013.
4978	- Από 11/6/2013, μεταφορά στην Κατηγορία Επιτήρησης.
4982	- Αναστολή διαπραγμάτευσης από 1/12/2011.
4983	- Μεταφορά στην κατηγορία Επιτήρησης από 5/4/2013.
4985	- Μεταφορά στην "Κατηγορία Επιτήρησης" από 8/4/2011.
4986	- Μεταφορά στην κατηγορία Χαμηλής Διασποράς από 30/5/2011.
4993	- Αναστολή διαπραγμάτευσης από 21/6/2013 (15:18).
4997	- Μεταφορά στην Κατηγορία Επιτήρησης από 21/12/2009. - Δεν έχουν εισαχθεί οι 6.870.053 νέες (ΚΑ) μετοχές, οι οποίες προέκυψαν από την πρόσφατη ΑΜΚ με καταβολή μετρητών.
5002	- Αναστολή διαπραγμάτευσης από 30/08/2013.
5003	- Αναστολή διαπραγμάτευσης από 30/08/2013.
5004	- Αναστολή διαπραγμάτευσης από 30/08/2013.
5007	- Μεταφορά στην κατηγορία Επιτήρησης, από 11/10/2013.
5008	- Μεταφορά στην Κατηγορία Επιτήρησης από 8/4/2011.
5022	- Αναστολή διαπραγμάτευσης από 2/12/2013.
5023	- Αναστολή διαπραγμάτευσης από 2/12/2013.
5031	- Δεν έχουν εισαχθεί οι 612.300 νέες (ΚΟ) μετοχές, οι οποίες προέκυψαν από την πρόσφατη ΑΜΚ με καταβολή μετρητών.
5033	- Μεταφορά στην κατηγορία Επιτήρησης από τις 25/11/2011. Δεν έχουν εισαχθεί 97.144.575 νέες (ΚΟ) μετοχές, οι οποίες προέκυψαν από την πρόσφατη ΑΜΚ με καταβολή μετρητών.
5036	- Η μετοχή της εταιρίας βρίσκεται σε καθεστώς αναστολής διαπραγμάτευσης από 2/4/2012. Κατά τη διάρκεια της αναστολής, η εταιρία προέβη σε reverse split μετοχών, με βάση το οποίο αναπροσαρμόστηκε μετά την ολοκλήρωση της εταιρικής πράξης ο αριθμός των μετοχών της εταιρίας αλλά και αναλογικά η τελευταία τιμή κλεισίματος της μετοχής της 30/03/2012.
5046	- Μεταφορά στην κατηγορία Χαμηλής Διασποράς από 8/4/2011.
5047	- Αναστολή διαπραγμάτευσης από 27/3/2014.
5049	- Σε αναστολή διαπραγμάτευσης από 1/4/2014.
5053	- Μεταφορά στην κατηγορία ΠΡΟΣ ΔΙΑΓΡΑΦΗ από 10/4/2014.
5054	- Μεταφορά στην Κατηγορία Επιτήρησης από 10/04/2014.
5055	- Μεταφορά στην Κατηγορία Επιτήρησης από 10/4/2014.

Σημειώσεις Χρεογράφων

Κωδικός **Κείμενο σημείωσης**

- 5056 - Μεταφορά στην κατηγορία Επιτήρησης από 14/4/2014.
- 5057 - Μεταφορά στην κατηγορία Επιτήρηση από τις 29/12/2011.
- 5058 - Μεταφορά στην κατηγορία Επιτήρηση από τις 29/12/2011.
- 5059 - Μεταφορά στην κατηγορία Χαμηλής Διασποράς από 2/6/2014.
- 5061 - Αναστολή διαπραγμάτευσης από 2/6/2014.
- 5062 - Μεταφορά στην κατηγορία ΠΡΟΣ ΔΙΑΓΡΑΦΗ από 4/6/2014.

Στοιχεία Συναλλαγών Πακέτων

Μετοχές	Όγκος πακέτου	Τιμή πακέτου	Αξία πακέτου	Ώρα έγκρισης	Σημείωση
FOLLI-FOLLIE (ΚΟ)	20,045	32.10	643,444.50	11:42:26	20
ΟΤΕ (ΚΟ)	150,000	10.72	1,608,000.00	12:22:10	20
ALPHA BANK (ΚΟ)	1,700,000	0.642	1,090,550.00	12:44:44	20
FOLLI-FOLLIE (ΚΟ)	30,000	32.03	960,900.00	12:52:40	20
ALPHA BANK (ΚΟ)	785,816	0.633	497,421.53	13:21:55	20
FOLLI-FOLLIE (ΚΟ)	30,000	32.00	960,000.00	14:49:19	20
ΟΤΕ (ΚΟ)	46,500	10.81	502,665.00	15:00:58	20
ΕΘΝΙΚΗ ΤΡΑΠΕΖΑ (ΤΠΔ)	500,000	0.706	352,750.00	15:21:09	20
ΕΘΝΙΚΗ ΤΡΑΠΕΖΑ (ΤΠΔ)	389,164	0.710	276,306.44	15:21:40	20
ΟΠΑΠ (ΚΟ)	42,200	12.35	521,170.00	15:44:14	20
ΟΤΕ (ΚΟ)	39,211	10.80	423,282.75	16:35:23	20
ΕΛΛΗΝ. ΧΡΗΜΑΤΙΣΤΗΡΙΑ-Χ.Α. (ΚΟ)	40,000	7.90	316,000.00	16:36:05	20
ALPHA BANK (ΚΟ)	7,000,000	0.641	4,483,500.00	16:43:37	20
ΠΕΙΡΑΙΩΣ ΤΡΑΠΕΖΑ (ΚΟ)	620,000	1.66	1,026,100.00	16:47:47	20
ΟΠΑΠ (ΚΟ)	75,000	12.50	937,500.00	16:48:11	20
ΤΡΑΠΕΖΑ EUROBANK ERGASIAS (ΚΟ)	2,000,000	0.360	720,000.00	16:52:10	20
ΔΕΗ (ΚΟ)	43,000	11.10	477,300.00	17:00:20	20
ΤΡΑΠΕΖΑ EUROBANK ERGASIAS (ΚΟ)	2,500,000	0.358	895,000.00	17:11:22	20
ΕΘΝΙΚΗ ΤΡΑΠΕΖΑ (ΚΟ)	229,528	2.54	582,725.69	17:12:30	20
ALPHA BANK (ΚΟ)	3,765,312	0.642	2,417,330.30	17:16:11	20

Σημειώσεις πακέτων

2 - Πακέτο Διακανονισμού SPOT 1 ή SPOT 2	11 - Ενεργητικό Εταιρίας > 500 δις
3 - Πακέτο με Short Selling	12 - Προσφορά προς πώληση μέσω ΧΑ
4 - Πακέτο με Buy to Close	13 - Εκποιήσεις ΥΠΕΘΟ
6 - Ταυτόχρονη Κατάρτιση	14 - Πακέτο Αποκατάστασης
7 - Σύμφωνο Επαναγοράς	15 - Πακέτο Ειδικού Διαπραγματευτή
8 - Επίτευξη Διασποράς (μη εισηγμένων)	16 - Πακέτο Ανοικτής Πώλησης
9 - Επίτευξη Διασποράς (εισηγμένων)	18 - Πακέτο Διακανονισμού SPOT 1
10 - Με Πλειοψηφία του Ελλ. Δημοσίου (> 50 δις)	20 - Πακέτο Μεθόδου 6-1

Στοιχεία Συναλλαγών Δικαιωμάτων

Ημερ. αποκοπής	Έναρξη εξάσκησης	Λήξη εξάσκησης	Λήξη διαπρ/σης	Δικαιώματα	Κατωτ Τιμή	Ανωτ Τιμή	Τιμή κλεισ.	Τελευταία ζήτηση	Τελευταία προσφορά	Όγκος	Πράξεις	Αξία Συναλλαγών
----------------	------------------	----------------	----------------	------------	------------	-----------	-------------	------------------	--------------------	-------	---------	-----------------

Δεν υπάρχουν Συναλλαγές Δικαιωμάτων.

Στοιχεία Δανεισμού Τίτλων

Μετοχές	Δανεισμός Τίτλων μέσω ΕΧΑΕ (τεμάχια)	Δανεισμός Τίτλων μέσω ΟΤC [1] [1]	Σύνολα [2]
ALPHA BANK (ΚΟ)	4,132,500	72,095,004	76,227,504
ALPHA ΤΡΑΠΕΖΑ (ΤΠΔ)	---	36,300	36,300
COCA-COLA HBC AG (ΚΟ)	13,800	72,576	86,376
EUROBANK PROPERTIES ΑΕΕΑΠ (ΚΟ)	20,700	39,369	60,069
FOLLI-FOLLIE (ΚΟ)	21,500	519,108	540,608
FOURLIS ΣΥΜΜΕΤΟΧΩΝ (ΚΟ)	6,700	3,850	10,550
FRIGOGLASS (ΚΟ)	2,800	---	2,800
JUMBO (ΚΟ)	3,800	3,332	7,132
LAMDA DEVELOPMENT(ΚΟ)	45,300	10,377	55,677
MARFIN INVESTMENT GROUP (ΚΟ)	31,800	728,474	760,274
ΑΓΡΟΤΙΚΗ ΤΡΑΠΕΖΑ (ΚΟ)	---	69,000	69,000
ΓΕΚ ΤΕΡΝΑ (ΚΟ)	1,900	---	1,900
ΔΕΗ (ΚΟ)	84,800	24,804	109,604
ΕΘΝΙΚΗ ΤΡΑΠΕΖΑ (ΚΟ)	459,700	3,178,856	3,638,556
ΕΛΛΑΚΤΩΡ (ΚΟ)	17,600	---	17,600
ΕΛΛΗΝ. ΧΡΗΜΑΤΙΣΤΗΡΙΑ-Χ.Α. (ΚΟ)	20,200	2,044	22,244
ΕΛΛΗΝΙΚΑ ΠΕΤΡΕΛΑΙΑ (ΚΟ)	123,200	464,862	588,062
ΕΥΑΘ (ΚΟ)	400	---	400
ΕΥΔΑΠ (ΚΟ)	29,400	---	29,400
ΙΝΤΡΑΛΟΤ (ΚΟ)	4,800	2,000	6,800
ΚΑΡΕΛΙΑ (ΚΑ)	---	38	38
ΚΥΠΡΟΥ ΤΡΑΠΕΖΑ (ΚΟ)	---	102,899	102,899
ΜΕΤΚΑ (ΚΟ)	6,000	---	6,000
ΜΟΤΟΡ ΟΪΛ (ΚΟ)	33,600	34,129	67,729
ΜΥΤΙΛΗΝΑΙΟΣ (ΚΟ)	12,000	---	12,000
ΟΛΠ (ΚΟ)	3,000	20	3,020
ΟΠΑΠ (ΚΟ)	79,700	28,887	108,587
ΟΤΕ (ΚΟ)	52,500	678,746	731,246
ΠΕΙΡΑΙΩΣ ΤΡΑΠΕΖΑ (ΚΟ)	271,700	20,509,990	20,781,690
ΣΩΛΓΕΙΑ ΚΟΡΙΝΘΟΥ (ΚΟ)	200	---	200
ΤΕΡΝΑ ΕΝΕΡΓΕΙΑΚΗ (ΚΟ)	6,600	2,000	8,600
ΤΙΤΑΝ (ΚΟ)	58,700	1,648	60,348
ΤΡΑΠΕΖΑ EUROBANK ERGASIAS (ΚΟ)	135,100	14,123,098	14,258,198

Σημειώσεις Δανεισμού Τίτλων

[1] - Τα στοιχεία Συναλλαγές Δανεισμού Τίτλων μέσω ΟΤC εμφανίζονται όπως δηλώνονται από τους χειριστές ΣΑΤ και αφορούν τις ποσότητες που έχουν εκκαθαριστεί και καταγραφεί στο ΣΑΤ έως και τη προηγούμενη εργάσιμη ημέρα.

Στοιχεία Συναλλαγών Εκποιήσεων

Μετοχές	Όγκος Συναλλαγών	Αριθμός Πράξεων	Αξία Συναλλαγών	Σημείωση
Δεν πραγματοποιήθηκαν Εκποιήσεις Μετοχών.				

Σημειώσεις Εκποιήσεων

- 1 - Κανονική Εκποίηση.
- 2 - Εκποίηση Ενσώματων Ονομαστικών Μετοχών.
- 3 - Εκποίηση Αδιάθετων Κλασματικών Υπολοίπων.

Στοιχεία Συναλλαγών Εκποιήσεων Ενσώματων Ονομαστικών Μετοχών

Μετοχές	Ημερ/νία έναρξης	Ημερ/νία λήξης	Αρχικό πλήθος	Διαθέσιμο πλήθος	Ημερομηνία	Μέση τιμή (ημέρας)	Μέση τιμή (περιόδου)	Αριθμός Πράξεων	Όγκος Συναλλαγών	Αξία Συναλλαγών
---------	------------------	----------------	---------------	------------------	------------	--------------------	----------------------	-----------------	------------------	-----------------

Δεν πραγματοποιήθηκαν Εκποιήσεις Ενσώματων Ονομαστικών Μετοχών.

Σημειώσεις Εκποιήσεων

Σύμφωνα με την Απόφαση 1/380/04.05.2006 της Επιτροπής Κεφαλαιαγοράς εκποιούνται μέσω του Χρηματιστηρίου Αθηνών με επιμέλεια της εκδότριας εταιρείας, οι ενσώματες ονομαστικές μετοχές που δεν έχουν κατατεθεί στην εκδότρια προς αποϋλοποίηση. Η εκποίηση διενεργείται σύμφωνα με τον τρόπο που ορίζεται στο άρθρο 99Α του Κανονισμού του Χρηματιστηρίου Αθηνών.

Στοιχεία Ενεργητικού Διαπραγματεύσιμων Αμοιβαίων Κεφαλαίων (Δ.Α.Κ.)

	Ημερομηνία συναλλαγών	Δημιουργία / Εξαγορά	Αριθ. Μερ. (T-1)	Νέα Μερ. (T-1)	Εξαγορασθ. Μερ. (T-1)	Μερίδια (T) [1]	Αξία Ενεργητικού [2]	Καθαρή Τιμή	Μέρισμα/Μερίδι	Ημερ. Αποκοπής
NBGAM ETF ΓΔ Χ.Α.	25/07/2014	25,000	294,878	---	---	294,878	3,839,148.00	13.0194	---	27/10/2011
ALPHA ETF FTSE Athex Large Cap	25/07/2014	50,000	5,848,618	---	---	5,848,618	22,111,090.00	3.7806	0.05	01/07/2013
NBGAM ETF GREECE & TURKEY 30	25/07/2014	25,000	388,550	---	---	388,550	3,445,028.00	8.8664	---	27/10/2011

Σημειώσεις Δ.Α.Κ.

[1] - Αριθμ. μεριδίων (T) = Αριθμ. μεριδίων (T-1) + Νεοεκδιθέντα μερίδια (T-1) - Εξαγορασθέντα μερίδια (T-1)

[2] - Περιλαμβάνονται και τα μερίδια που δημιουργήθηκαν / εξαγοράσθηκαν την ημέρα T-1.

Περιγραφή	Στοιχεία
Όνομασία Δ.Α.Κ.	ALPHA ETF FTSE Athex Large Cap
Σύμβολο Δ.Α.Κ. (GR)	ΑΔΑΚ
Σύμβολο Δ.Α.Κ. (EN)	AETF
ISIN Δ.Α.Κ.	GRF000013000
Κατηγορία Διαπραγμάτευσης	Διαπραγματεύσιμα Αμοιβαία Κεφάλαια (Δ.Α.Κ.)
Τύπος Δ.Α.Κ.	Μετοχών
Τρόπος διαχείρισης	Παθητικός
Επενδυτική Στρατηγική	Σκοπός της επενδυτικής πολιτικής του Αμοιβαίου Κεφαλαίου είναι η αναπαραγωγή της αποδόσεως του Δείκτη FTSE/X.A. Large Cap του Χρηματιστηρίου Αθηνών σε όρους Ευρώ, ακολουθώντας πλήρως και πανομοιότυπως τη σύνθεση του υποκείμενου Δείκτη.
Εκδότης	ΑΛΦΑ ASSET MANAGEMENT Α.Ε.Δ.Α.Κ.
Εταιρεία Διαχείρισης	ΑΛΦΑ ASSET MANAGEMENT Α.Ε.Δ.Α.Κ.
Ειδικοί Διαπραγματευτές	ΑΛΦΑ FINANCE Α.Χ.Ε.Π.Ε.Υ. , ΕΘΝΙΚΗ ΧΡΗΜΑΤΙΣΤΗΡΙΑΚΗ Α.Χ.Ε.Π.Ε.Υ.
Θεματοφύλακας	ΑΛΦΑ ΤΡΑΠΕΖΑ Α.Ε.
Σύμβολο Δείκτη (GR)	FTSE
Σύμβολο Δείκτη (EN)	FTSE
Όνομασία Δείκτη	FTSE/X.A. Large Cap
ISIN Δείκτη	GRI99201A006
Κλάσμα Δείκτη [1]	1/100
Αρχική Τιμή Μεριδίου	21.76
Συνολικός Αριθμός Μεριδίων [2]	5,848,618
Ημερομηνία πρώτης Έκδοσης	14/01/2008
Ημερομηνία έναρξης Διαπραγμάτευσης	24/01/2008
Νόμισμα Διαπραγμάτευσης	ΕΥΡΩ
Νόμισμα Ενεργητικού	ΕΥΡΩ
Αρχική Αξία Ενεργητικού [3]	3,000,000.00
Αριθμ. Μεριδίων για Δημιουργία-Εξαγορά [4]	50,000
Αμοιβή Διαχείρισης	0.375

Σημειώσεις Δ.Α.Κ.

[1] - Το κλάσμα της τιμής του δείκτη που αποτελεί η τιμή της πρώτης έκδοσης

[2] - Ο αριθμός μεριδίων που διαπραγματεύθηκαν στο Χρηματιστήριο την ημέρα T

[3] - Η αξία του ενεργητικού κατά την έκδοση

[4] - Ο αριθμός μεριδίων που απαιτείται κατά τη διαδικασία δημιουργίας εξαγοράς

Περιγραφή	Στοιχεία
Όνομασία Δ.Α.Κ.	NBGAM ETF ΓΔ Χ.Α.
Σύμβολο Δ.Α.Κ. (GR)	ΔΑΚΓΔ
Σύμβολο Δ.Α.Κ. (EN)	ETFASE
ISIN Δ.Α.Κ.	GRF000054004
Κατηγορία Διαπραγμάτευσης	Διαπραγματεύσιμα Αμοιβαία Κεφάλαια (Δ.Α.Κ.)
Τύπος Δ.Α.Κ.	Μετοχών
Τρόπος διαχείρισης	Παθητικός
Επενδυτική Στρατηγική	Επενδυτικός σκοπός του Αμοιβαίου Κεφαλαίου είναι η αναπαραγωγή της σύνθεσης του Γενικού Δείκτη Τιμών του Χρηματιστηρίου Αθηνών και η επίτευξη της απόδοσης του Δείκτη.
Εκδότης	ΕΘΝΙΚΗ ASSET MANAGEMENT ΑΕΔΑΚ
Εταιρεία Διαχείρισης	ΕΘΝΙΚΗ ASSET MANAGEMENT ΑΝΩΝΥΜΗ ΕΤΑΙΡΙΑ ΔΙΑΧΕΙΡΙΣΕΩΣ ΑΜΟΙΒΑΙΩΝ ΚΕΦΑΛΑΙΩΝ
Ειδικοί Διαπραγματευτές	ΕΘΝΙΚΗ ΧΡΗΜΑΤΙΣΤΗΡΙΑΚΗ Α.Χ.Ε.Π.Ε.Υ.
Θεματοφύλακας	ΕΘΝΙΚΗ ΤΡΑΠΕΖΑ ΤΗΣ ΕΛΛΑΔΟΣ Α.Ε.
Σύμβολο Δείκτη (GR)	ΓΔ
Σύμβολο Δείκτη (EN)	GD
Όνομασία Δείκτη	Γενικός Δείκτης Τιμών Χ.Α.
ISIN Δείκτη	GRI99117A004
Κλάσμα Δείκτη [1]	1/100
Αρχική Τιμή Μεριδίου	21.61
Συνολικός Αριθμός Μεριδίων [2]	294,878
Ημερομηνία πρώτης Έκδοσης	24/06/2009
Ημερομηνία έναρξης Διαπραγμάτευσης	29/06/2009
Νόμισμα Διαπραγμάτευσης	ΕΥΡΩ
Νόμισμα Ενεργητικού	ΕΥΡΩ
Αρχική Αξία Ενεργητικού [3]	4,495,405.02
Αριθμ. Μεριδίων για Δημιουργία-Εξαγορά [4]	25,000
Αμοιβή Διαχείρισης	0.600

Σημειώσεις Δ.Α.Κ.

- [1] - Το κλάσμα της τιμής του δείκτη που αποτελεί η τιμή της πρώτης έκδοσης
- [2] - Ο αριθμός μεριδίων που διαπραγματεύθηκαν στο Χρηματιστήριο την ημέρα T
- [3] - Η αξία του ενεργητικού κατά την έκδοση
- [4] - Ο αριθμός μεριδίων που απαιτείται κατά τη διαδικασία δημιουργίας εξαγοράς

Περιγραφή	Στοιχεία
Όνομασία Δ.Α.Κ.	NBGAM ETF GREECE & TURKEY 30
Σύμβολο Δ.Α.Κ. (GR)	ΔΑΚΕΤ30
Σύμβολο Δ.Α.Κ. (EN)	ETFGT30P
ISIN Δ.Α.Κ.	GRF000055001
Κατηγορία Διαπραγμάτευσης	Διαπραγματεύσιμα Αμοιβαία Κεφάλαια (Δ.Α.Κ.)
Τύπος Δ.Α.Κ.	Μετοχών
Τρόπος διαχείρισης	Παθητικός
Επενδυτική Στρατηγική	Επενδυτικός σκοπός του Αμοιβαίου Κεφαλαίου είναι η αναπαραγωγή της σύνθεσης του Δείκτη GREECE & TURKEY 30 (GT-30) και η επίτευξη της απόδοσης του Δείκτη.
Εκδότης	ΕΘΝΙΚΗ ASSET MANAGEMENT ΑΕΔΑΚ
Εταιρεία Διαχείρισης	ΕΘΝΙΚΗ ASSET MANAGEMENT ΑΝΩΝΥΜΗ ΕΤΑΙΡΕΙΑ ΔΙΑΧΕΙΡΙΣΕΩΣ ΑΜΟΙΒΑΙΩΝ ΚΕΦΑΛΑΙΩΝ
Ειδικοί Διαπραγματευτές	ΕΘΝΙΚΗ ΧΡΗΜΑΤΙΣΤΗΡΙΑΚΗ Α.Χ.Ε.Π.Ε.Υ.
Θεματοφύλακας	ΕΘΝΙΚΗ ΤΡΑΠΕΖΑ ΤΗΣ ΕΛΛΑΔΟΣ Α.Ε.
Σύμβολο Δείκτη (GR)	GT30P
Σύμβολο Δείκτη (EN)	GT30P
Όνομασία Δείκτη	Greece & Turkey 30 Δείκτης Τιμών
ISIN Δείκτη	CH0045018782
Κλάσμα Δείκτη [1]	1/100
Αρχική Τιμή Μεριδίου	8.85
Συνολικός Αριθμός Μεριδίων [2]	388,550
Ημερομηνία πρώτης Έκδοσης	27/10/2010
Ημερομηνία έναρξης Διαπραγμάτευσης	03/11/2010
Νόμισμα Διαπραγμάτευσης	ΕΥΡΩ
Νόμισμα Ενεργητικού	ΕΥΡΩ
Αρχική Αξία Ενεργητικού [3]	3,438,286.49
Αριθμ. Μεριδίων για Δημιουργία-Εξαγορά [4]	25,000
Αμοιβή Διαχείρισης	1.050

Σημειώσεις Δ.Α.Κ.

- [1] - Το κλάσμα της τιμής του δείκτη που αποτελεί η τιμή της πρώτης έκδοσης
- [2] - Ο αριθμός μεριδίων που διαπραγματεύθηκαν στο Χρηματιστήριο την ημέρα T
- [3] - Η αξία του ενεργητικού κατά την έκδοση
- [4] - Ο αριθμός μεριδίων που απαιτείται κατά τη διαδικασία δημιουργίας εξαγοράς

Περιγραφή	Στοιχεία
Όνομασία Warrant	ALPHA ΤΡΑΠΕΖΑ Α.Ε. (ΤΠΔ)
Σύμβολο Warrant (GR)	ΑΛΦΑΤΠ
ISIN Warrant	GRR000000028
Κατηγορία Διαπραγμάτευσης	Τίτλοι Παραστατικοί (Warrants)
Υποκείμενος Τίτλος	ALPHA ΤΡΑΠΕΖΑ Α.Ε. (ΚΟ)
Συνολικός Αριθμός Warrants	1,143,803,533
Ημ/νία Έναρξης Διαπραγμάτευσης	11/06/2013
Νόμισμα Διαπραγμάτευσης	ΕΥΡΩ
Πολλαπλασιαστής	7.41
Αναλογία Μετατροπής	0.13
Τύπος Εξάσκησης	BERMUDAN
Τιμή Διάθεσης	1.45

Περιγραφή	Στοιχεία
Όνομασία Warrant	ΕΘΝΙΚΗ ΤΡΑΠΕΖΑ ΤΗΣ ΕΛΛΑΔΟΣ Α.Ε. (ΤΠΔ)
Σύμβολο Warrant (GR)	ΕΤΕΤΠ
ISIN Warrant	GRR000000036
Κατηγορία Διαπραγμάτευσης	Τίτλοι Παραστατικοί (Warrants)
Υποκείμενος Τίτλος	ΕΘΝΙΚΗ ΤΡΑΠΕΖΑ ΤΗΣ ΕΛΛΑΔΟΣ Α.Ε. (ΚΟ)
Συνολικός Αριθμός Warrants	245,748,459
Ημ/νία Έναρξης Διαπραγμάτευσης	27/06/2013
Νόμισμα Διαπραγμάτευσης	ΕΥΡΩ
Πολλαπλασιαστής	8.23
Αναλογία Μετατροπής	0.12
Τύπος Εξάσκησης	BERMUDAN
Τιμή Διάθεσης	6.83

Περιγραφή	Στοιχεία
Όνομασία Warrant	ΤΡΑΠΕΖΑ ΠΕΙΡΑΙΩΣ Α.Ε. (ΤΠΔ)
Σύμβολο Warrant (GR)	ΠΕΙΡΤΠ
ISIN Warrant	GRR000000044
Κατηγορία Διαπραγμάτευσης	Τίτλοι Παραστατικοί (Warrants)
Υποκείμενος Τίτλος	ΤΡΑΠΕΖΑ ΠΕΙΡΑΙΩΣ Α.Ε. (ΚΟ)
Συνολικός Αριθμός Warrants	843,640,590
Ημ/νία Έναρξης Διαπραγμάτευσης	03/07/2013
Νόμισμα Διαπραγμάτευσης	ΕΥΡΩ
Πολλαπλασιαστής	4.48
Αναλογία Μετατροπής	0.22
Τύπος Εξάσκησης	BERMUDAN
Τιμή Διάθεσης	0.90

ΑΝΑΚΟΙΝΩΣΕΙΣ Χ.Α.

ΕΤΑΙΡΙΚΕΣ ΠΡΑΞΕΙΣ

ΕΛ.ΤΕΧ. ΑΝΕΜΟΣ Α.Ε.

Αλλαγή ορίων διαπραγμάτευσης μετοχής

Από 25/7/2014, οι μετοχές της εταιρίας «ΕΛΛΗΝΙΚΗ ΤΕΧΝΟΔΟΜΙΚΗ ΑΝΕΜΟΣ ΑΝΩΝΥΜΗ ΕΤΑΙΡΕΙΑ ΠΑΡΑΓΩΓΗΣ ΗΛΕΚΤΡΙΚΗΣ ΕΝΕΡΓΕΙΑΣ» είναι διαπραγματεύσιμες στο Χ.Α. με μέγιστο όριο ημερήσιας διακύμανσης της τιμής $\pm 30\%$.

ΑΤΤΙΚΑ BANK Α.Τ.Ε.

Εκποίηση Μετοχών

Σήμερα, 25/7/2014, πρόκειται να εκποηθούν 8.060 (ΚΟ) μετοχές, της τράπεζας «ΑΤΤΙΚΑ BANK Α.Τ.Ε.» (GRS001003003). Η τιμή εκκίνησης για την εκποίηση των μετοχών δεν μπορεί να αποκλίνει από την αμέσως προηγούμενη από την εκποίηση τιμή κλεισίματος της μετοχής σε ποσοστό μεγαλύτερο του τρία τοις εκατό (3%).

ΓΝΩΣΤΟΠΟΙΗΣΕΙΣ ΕΤΑΙΡΕΙΩΝ

FOLLI FOLLIE Α.Ε.

Γνωστοποίηση

Η Εταιρεία "Folli Follie Α.Ε." με δ.τ. "Folli Follie Group" ανακοινώνει με βάση το Ν.3556/2007, το Ν. 3340/07 σε συνδυασμό με το άρθρο 11 της απόφασης της ΕΚ 1/434/3.7.2007, ότι η εταιρεία «Redeca Worldwide Ltd» με έδρα στα British Virgin Islands (BVI), συμφερόντων του κ. Γεώργιου Κουτσογιούτσου, Διευθύνοντος Συμβούλου της Folli Follie Group, προέβη στις 23 Ιουλίου 2014 σε διάθεση, μέσω δανεισμού μετοχών, 1.303 μετοχών εκδόσεως της Folli Follie Group.

FOLLI FOLLIE Α.Ε.

Ανακοίνωση

Α) ΓΙΑ ΑΥΞΗΣΗ /ΜΕΙΩΣΗ ΤΟΥ ΜΕΤΟΧΙΚΟΥ ΚΕΦΑΛΑΙΟΥ ΜΕ ΑΥΞΗΣΗ ΚΑΙ ΜΕΙΩΣΗ ΤΗΣ ΟΝΟΜΑΣΤΙΚΗΣ ΑΞΙΑΣ ΤΗΣ ΜΕΤΟΧΗΣ Β) ΤΡΟΠΟΠΟΙΗΣΗ ΤΟΥ ΔΙΑΚΡΙΤΙΚΟΥ ΤΙΤΛΟΥ ΤΗΣ ΕΤΑΙΡΕΙΑΣ

Ανακοινώνεται από την εταιρία "Folli Follie Ανώνυμη Εμπορική Βιοτεχνική και Τεχνική Εταιρεία" ότι η από 20-6-2014 Γενική Συνέλευση των μετόχων της

Α) αποφάσισε την αύξηση του μετοχικού κεφαλαίου της εταιρίας κατά το ποσό των 50.211.157,50 Ευρώ με κεφαλαιοποίηση αποθεματικού της διαφοράς υπέρ το άρτιο ποσού 50.211.157,50 Ευρώ και την ταυτόχρονη και ισόποση (κατά το ανωτέρω ποσό των 50.211.157,50 Ευρώ) μείωση αυτού.

Η αύξηση και ταυτόχρονη μείωση του μετοχικού κεφαλαίου θα πραγματοποιηθεί με αντίστοιχη αύξηση και μείωση της ονομαστικής αξίας της μετοχής από 0,30 Ευρώ σε 1,05 Ευρώ και ταυτόχρονη μείωση από 1,05 Ευρώ σε 0,30 Ευρώ ανά μετοχή και επιστροφή κεφαλαίου με καταβολή μετρητών στους μετόχους ποσού € 0,75 ανά μετοχή.

Μετά την ως άνω αύξηση και μείωση, το μετοχικό κεφάλαιο της εταιρίας ανέρχεται στο ποσό των 20.084.463 Ευρώ, διαιρούμενο σε 66.948.210 κοινές μετά ψήφου ονομαστικές μετοχές, ονομαστικής αξίας 0,30 Ευρώ.

Το Υπουργείο Ανάπτυξης με την αριθ. Κ2-3572 / 17-07-2014 (ΑΔΑ: 7Τ3ΚΦ-ΣΔΗ) απόφασή του ενέκρινε την τροποποίηση του σχετικού άρθρου του Καταστατικού της εταιρίας. Η Διοικούσα Επιτροπή Χρηματιστηριακών Αγορών στη συνεδρίασή της 24-7-2014 ενημερώθηκε για την αύξηση και μείωση της ονομαστικής αξίας των μετοχών της εταιρίας με επιστροφή κεφαλαίου με καταβολή μετρητών στους μετόχους ποσού € 0,75 ανά μετοχή. Κατόπιν των ανωτέρω, από την 23-9-2014 οι μετοχές της εταιρίας θα είναι διαπραγματεύσιμες στο Χ.Α. με την νέα ονομαστική αξία, 0,30 Ευρώ και χωρίς το δικαίωμα συμμετοχής στην επιστροφή κεφαλαίου. Από την ίδια ημερομηνία, η τιμή εκκίνησης των μετοχών της εταιρίας στο Χ.Α. θα διαμορφωθεί σύμφωνα με τον Κανονισμό του Χρηματιστηρίου Αθηνών σε συνδυασμό με την υπ'αριθ.26 απόφαση του Δ.Σ. του Χ.Α. όπως ισχύει. Δικαιούχοι της επιστροφής κεφαλαίου είναι οι μέτοχοι που θα είναι εγγεγραμμένοι στα αρχεία του Σ.Α.Τ. την 25η Σεπτεμβρίου 2014. Ως ημερομηνία έναρξης καταβολής της επιστροφής κεφαλαίου ορίζεται η 30/9/2014 και θα πραγματοποιηθεί μέσω της τράπεζας Πειραιώς ως ακολούθως: 1. Από τους Χειριστές των δικαιούχων μετόχων, εφόσον τους έχει χορηγηθεί το δικαίωμα είσπραξης. 2. Μέσω πίστωσης του λογαριασμού τους στην τράπεζα Πειραιώς εφόσον οι μέτοχοι έχουν δηλώσει την συγκεκριμένη τράπεζα ως χειριστή στο Σ.Α.Τ. 3. Από το Δίκτυο των καταστημάτων της τράπεζας Πειραιώς στους μετόχους που δεν έχουν ζητήσει είσπραξη από τον Χειριστή τους ή των οποίων οι μετοχές φυλάσσονται στον Ειδικό Λογαριασμό των Ελληνικών Χρηματιστηρίων ή για μετοχές που τηρούνται σε μερίδες μη εμφανισθέντων επενδυτών. Για την είσπραξη των μετρητών από το Δίκτυο καταστημάτων της τράπεζας Πειραιώς είναι αναγκαία η προσκόμιση του Δελτίου Αστυνομικής τους Ταυτότητας και της εκτύπωσης στοιχείων του αριθμού Κ.Α.Μ.Ε. (Κωδ. Αριθμ. Μεριδας Επενδυτή στο ΣΑΤ). Η πληρωμή σε τρίτο πρόσωπο πραγματοποιείται μόνον με την προσκόμιση εξουσιοδότησης, η οποία θα φέρει τα πλήρη στοιχεία τόσο του δικαιούχου μετόχου, όσο και του εξουσιοδοτούμενου (ονοματεπώνυμο, πατρώνυμο, Α.Δ.Τ. & Α.Φ.Μ.), θεωρημένη για το γνήσιο της υπογραφής από Αστυνομική ή άλλη Αρχή. Με την πάροδο πέντε ετών από την ημερομηνία έναρξης καταβολής, δηλ. από την 29/9/2014, η επιστροφή κεφαλαίου σε μετρητά θα καταβάλλεται μόνο από τα γραφεία της εταιρίας, 23ο χλμ. Εθνικής Οδού Αθηνών Λαμίας, 145 65 Άγιος Στέφανος, Αττικής.

Β) την αλλαγή του διακριτικού τίτλου της εταιρίας από Folli Follie Group σε FF Group.

Το Υπουργείο Ανάπτυξης με την αριθ. Κ2-3572 / 17-07-2014 (ΑΔΑ: 7Τ3ΚΦ-ΣΔΗ), απόφασή του ενέκρινε την τροποποίηση του σχετικού άρθρου του Καταστατικού της εταιρίας. Η Διοικούσα Επιτροπή του Χρηματιστηρίου Αθηνών στη συνεδρίασή της 24/7/2014 ενημερώθηκε για την ανωτέρω απόφαση. Κατόπιν των ανωτέρω, με απόφαση της εταιρίας, ορίζεται ότι από τις 29-7-2014 ο διακριτικός τίτλος της εταιρίας στο Χρηματιστήριο Αθηνών αλλάζει σε «FF Group» από «Folli Follie Group» (απόδοση τόσο στην

Ελληνική όσο και στην Αγγλική γλώσσα). Για περισσότερες πληροφορίες οι κ.κ. μέτοχοι μπορούν να απευθύνονται στο Τμήμα Εξυπηρέτησης Μετόχων της εταιρείας (τηλ. 6241000, κα. Μανταλένα Κασιδιάρη).

ΝΤΙΟΝΙΚ Α.Ε.Β.Ε.

Ανακοίνωση

Η ΝΤΙΟΝΙΚ ΑΝΩΝΥΜΗ ΕΜΠΟΡΙΚΗ ΚΑΙ ΒΙΟΜΗΧΑΝΙΚΗ ΕΤΑΙΡΕΙΑ ΣΥΣΤΗΜΑΤΩΝ ΗΛΕΚΤΡΟΝΙΚΩΝ ΤΕΧΝΟΛΟΓΙΚΩΝ ΕΦΑΡΜΟΓΩΝ ΓΕΝΙΚΟΥ ΧΟΝΔΡΕΜΠΟΡΙΟΥ ΚΑΙ ΔΙΑΝΟΜΩΝ («Εταιρεία» ή «Εκδότρια») ανακοινώνει ότι ολοκληρώθηκε την 25η Ιουλίου 2014 στα γραφεία της Εταιρείας η Συνέλευση των Ομολογιούχων του από 08.10.2010 Μετατρέψιμου Ομολογιακού Δανείου Συνολικού Ποσού €1.500.000 («Ομολογιακό Δάνειο» ή «Δάνειο»), εκδόσεως της Εταιρείας, η οποία συγκλήθηκε δυνάμει του από 1.07.2014 Πρακτικού ΔΣ της Εκδότριας και της Πρόσκλησης, με θέματα ημερήσιας διάταξης 1. Τροποποίηση όρων του Ομολογιακού Δανείου και ιδίως 1.1 Τροποποίηση της Διάρκειας του Ομολογιακού Δανείου, 1.2. Τροποποίηση του Συμβατικού Επιτοκίου των Ομολογιών, 1.3. Τροποποίηση του Λόγου Μετατροπής των Ομολογιών σε μετοχές. 2. Αντικατάσταση Εκπροσώπου Ομολογιούχων. 3. Αντικατάσταση Διαχειριστή Πληρωμών. Η πρόσκληση της Συνέλευσης των Ομολογιούχων γνωστοποιήθηκε νόμιμα και εμπρόθεσμα σύμφωνα με τον όρο 14 (ιδίως 14.2.) του Προγράμματος και το νόμο, στους Ομολογιούχους. Κατά τη συνεδρίαση παρέστησαν ή εκπροσωπήθηκαν Ομολογιούχοι του Ομολογιακού Δανείου εκπροσωπούντες 52 ανεξόφλητες Ομολογίες επί συνόλου 52 ανεξόφλητων Ομολογιών του Δανείου, δηλαδή ποσοστό 100% του ανεξόφλητου κεφαλαίου συνολικού ποσού ευρώ 520.000 του Ομολογιακού Δανείου, και η Συνέλευση των Ομολογιούχων βρέθηκε σε απαρτία. Κατωτέρω ακολουθούν τα θέματα και οι αποφάσεις που ελήφθησαν κατά την ως άνω Συνέλευση των Ομολογιούχων: Η Συνέλευση των Ομολογιούχων με φανερή ψηφοφορία και ονομαστική κλήση αποφάσισε, σύμφωνα με τους όρους του Προγράμματος του Δανείου την τροποποίηση των Όρων του Προγράμματος του ομολογιακού Δανείου και των λοιπών συναφών συμβατικών κειμένων προκειμένου να επιτευχθεί: (α) Η μετάθεση της Ημερομηνίας Λήξεως των Ομολογιών και της Ημερομηνίας Λήξεως του Ομολογιακού Δανείου κατά είκοσι τέσσερις (24) μήνες, ήτοι από 08.08.2014 σε 08.08.2016. Ενόψει τούτου τροποποιείται/προσαρμόζεται η Ημερομηνία Μετατροπής ως η πρώτη Εργάσιμη Ημέρα μετά το πέρας δύο μηνών από την 08.08.2014, και εφεξής κάθε Εργάσιμη Ημέρα μετά την παρέλευση ενός (1) μηνός μέχρι και την Ημερομηνία Λήξεως του Ομολογιακού Δανείου. Η συγκεκριμένη απόφαση ελήφθη ομόφωνα και παμψηφεί. (β) Η τροποποίηση του Συμβατικού Επιτοκίου, το οποίο θα σημαίνει το σταθερό επιτόκιο ύψους 9,5%, ετησίως, ή το ανώτατο επιτρεπόμενο δικαιοπρακτικό επιτόκιο στην περίπτωση που προβλέπεται στον όρο 3.2. του Προγράμματος. Η συγκεκριμένη απόφαση ελήφθη ομόφωνα και παμψηφεί. (γ) Η τροποποίηση του Λόγου Μετατροπής προκειμένου, κατά τις Ημερομηνίες Μετατροπής, κάθε Ομολογία να δύναται, κατ' επιλογήν των Ομολογιούχων, να μετατραπεί σε τριάντα τρεις χιλιάδες τριακόσιες τριάντα (33.330) κοινές ονομαστικές μετά ψήφου μετοχές της Εκδότριας, ονομαστικής αξίας τριάντα λεπτών του ενός Ευρώ (€0,30) εκάστη, σύμφωνα και με τα προβλεπόμενα στην από 22.07.2013 απόφαση ΓΣ της Εκδότριας, εισηγμένες στο Χρηματιστήριο Αθηνών. Η συγκεκριμένη απόφαση ελήφθη ομόφωνα και παμψηφεί. (δ) Η τροποποίηση οιοδήποτε άλλου Όρου του Δανείου που συνεπάγονται οι ανωτέρω τροποποιήσεις. Η συγκεκριμένη απόφαση ελήφθη ομόφωνα και παμψηφεί. (ε) Η τροποποίηση κάθε σχετικού με το Δάνειο αυτό εγγράφου. Η συγκεκριμένη απόφαση ελήφθη ομόφωνα και παμψηφεί. Οποιαδήποτε τροποποίηση των Όρων του Δανείου κατά τα ανωτέρω τελεί πάντα υπό την επιφύλαξη λήψης προηγούμενης σχετικής απόφασης της Γενικής Συνέλευσης των μετόχων και του Διοικητικού Συμβουλίου της Εκδότριας, βάσει των οικείων διατάξεων του ν.3156/2003 και κ.ν.2190/1920. Περαιτέρω η Συνέλευση των Ομολογιούχων, παρείχε εντολή και πληρεξουσιότητα προς τον Εκπρόσωπο των Ομολογιούχων, υφιστάμενο ή όπως τυχόν στο μέλλον αντικατασταθεί, όπως στο όνομα και για λογαριασμό των Ομολογιούχων, κατά την κρίση του, υπογράψει, εκδώσει ή/και συνάψει (κατά περίπτωση) κατόπιν προηγούμενης ενημέρωσης των Ομολογιούχων κάθε είδους συμβατικά ή άλλα έγγραφα τυχόν απαιτούνται για τη μετάθεση της Ημερομηνίας Λήξεως των Ομολογιών και της Ημερομηνίας Λήξεως του Ομολογιακού Δανείου, της τροποποίησης/προσαρμογής της Ημερομηνίας Μετατροπής, την τροποποίηση του Συμβατικού Επιτοκίου, την Τροποποίηση του Λόγου Μετατροπής, κατά τα ανωτέρω, και περαιτέρω την τροποποίηση οιοδήποτε άλλου Όρου του Δανείου, που συνεπάγονται οι ανωτέρω τροποποιήσεις, καθώς και κάθε σχετικού με το Δάνειο αυτό εγγράφου. Περαιτέρω, κατόπιν ενημέρωσης από τον Πρόεδρο της Συνέλευσης των Ομολογιούχων ότι πάρα τις προσπάθειες της Εκδότριας έως σήμερα δεν κατέστη δυνατόν να ευρεθεί αντικαταστάτης στην θέση της ανώνυμης εταιρείας «MERIT ΧΡΗΜΑΤΙΣΤΗΡΙΑΚΗ ΑΝΩΝΥΜΗ ΕΤΑΙΡΕΙΑ ΠΑΡΟΧΗΣ ΕΠΕΝΔΥΤΙΚΩΝ ΥΠΗΡΕΣΙΩΝ» στα καθήκοντα του Εκπροσώπου Ομολογιούχων και Διαχειριστού Πληρωμών, η οποία άρα βάσει των όρων του Ομολογιακού Δανείου εξακολουθεί να παραμένει εωσότου αντικατασταθεί Εκπρόσωπος Ομολογιούχων και Διαχειριστής Πληρωμών, η Συνέλευση των Ομολογιούχων δεν λαμβάνει απόφαση περί αντικατάστασης της ανώνυμης εταιρείας «MERIT ΧΡΗΜΑΤΙΣΤΗΡΙΑΚΗ ΑΝΩΝΥΜΗ ΕΤΑΙΡΕΙΑ ΠΑΡΟΧΗΣ ΕΠΕΝΔΥΤΙΚΩΝ ΥΠΗΡΕΣΙΩΝ» από Εκπρόσωπο Ομολογιούχων και Διαχειριστή Πληρωμών και αποφασίζει ότι η αυτή παραμένει στην θέση του Εκπροσώπου Ομολογιούχων και Διαχειριστού Πληρωμών του από 08.10.2010 Μετατρέψιμου Ομολογιακού Δανείου Συνολικού ποσού €1.500.000, εωσότου αυτή αντικατασταθεί νόμιμα και αναλάβει νόμιμα στην θέση της καθήκοντα άλλος Εκπρόσωπος Ομολογιούχων και Διαχειριστής Πληρωμών, ο οποίος θα διαθέτει την απαιτούμενη άδεια και θα επιθυμεί να αναλάβει την θέση αυτή.

REVOIL Α.Ε.Ε.Π

Δελτίο Τύπου

Έξι νέα πρατήρια υγρών καυσίμων εντάχθηκαν στο δίκτυο της Ελληνικής Εταιρείας πετρελαιοειδών REVOIL, που συνεχίζει σταθερά την αναπτυξιακή της πορεία. Το 1ο πρατήριο βρίσκεται στην οδό Παναγίας Γρηγορούσης 127 στο Ζεφύρι του νομού Αττικής και λειτουργεί υπό τη διεύθυνση Τσίγκας Βασίλειος & Σια Ε.Ε. Το 2ο πρατήριο βρίσκεται στην διεύθυνση Λεωφόρος Μαραθώνος 18 στη περιοχή του Αγίου Στεφάνου στο νομό Αττικής και λειτουργεί υπό τη διεύθυνση του κυρίου Σπάρτακου Παπαδόπουλου. Το 3ο πρατήριο βρίσκεται στην περιοχή Ζιπάρι στη νήσο Κω του νομού Δωδεκανήσων και λειτουργεί υπό τη διεύθυνση του κυρίου Κιάρη Ιωάννη. Το 4ο πρατήριο βρίσκεται στον Μπράλο του νομού Φθιώτιδας και λειτουργεί υπό την επωνυμία της κυρίας Σταμουκώστα Χαρίκλειας. Το 5ο πρατήριο βρίσκεται στην περιοχή Έξω Νύφι του νομού Λακωνίας και λειτουργεί υπό τη διεύθυνση του κυρίου Μαυροδάκου Γεώργιου. Το 6ο πρατήριο βρίσκεται στο 2ο χλμ. Σκάλας – Βλαχίτη στη Σπάρτη του νομού Λακωνίας και λειτουργεί υπό τη διεύθυνση Κασιδάκος Γρηγόριος & Σια Ο.Ε. Η REVOIL ΠΡΩΤΗ ΠΑΝΕΛΛΑΔΙΚΑ, ενέταξε από την 1η Φεβρουαρίου 2008, στο πρόγραμμα συνεργασίας που διατηρεί από τις αρχές του 2005 με το Ε. Μ. Πολυτεχνείο στο δίκτυο πρατηρίων με τα σήματά της ΚΑΙ ΤΟΥΣ ΠΟΣΟΤΙΚΟΥΣ ΕΛΕΓΧΟΥΣ. Οι Ποσοτικοί Έλεγχοι, στο σύνολο του δικτύου πρατηρίων με τα σήματα REVOIL, διενεργούνται με την εγκεκριμένη μονάδα μέτρησης βάσει της Ελληνικής Νομοθεσίας, με τη λήψη δείγματος από την αντλία και με τη μέθοδο της λιτρομέτρησης. Επίσης οι οδηγοί προμηθεύονται τα λιπαντικά revolution, υψηλής απόδοσης που υπερκαλύπτουν τις απαιτήσεις των σύγχρονων προδιαγραφών όπως αυτές καθορίζονται από τους Διεθνείς Οργανισμούς και τους μεγαλύτερους κατασκευαστές. Όλες οι διαδικασίες παραγωγής, αποθήκευσης και διανομής λιπαντικών είναι πιστοποιημένες κατά ISO 9001:2000.

ΔΗΜΟΣΙΑ ΕΠΙΧΕΙΡΗΣΗ ΗΛΕΚΤΡΙΣΜΟΥ Α.Ε.

Ανακοίνωση

Σε συνέχεια της ανακοίνωσης της 5ης Μαΐου 2014, η ΔΕΗ Α.Ε. ενημερώνει ότι εκδόθηκε από τη Ρυθμιστική Αρχή Ενέργειας της Τουρκίας η άδεια εμπορίας της Θυγατρικής της Εταιρείας με επωνυμία «PPC ELEKTRİK TEDARİK VE TİCARET ANONİM ŞİRKETİ» στην Τουρκία.

ΕΜΠΟΡΙΚΗ ΕΙΣΑΓΩΓΙΚΗ ΑΥΤΟΚΙΝΗΤΩΝ ΔΙΤΡΟΧΩΝ ΚΑΙ ΜΗΧΑΝΩΝ ΘΑΛΑΣΣΗΣ Α.Ε.Ε.

Αγορά Ιδίων Μετοχών

Η ΜΟΤΟΔΥΝΑΜΙΚΗ Α.Ε.Ε. γνωστοποιεί στο επενδυτικό κοινό ότι σύμφωνα με το άρθρο 16 του ΚΝ 2190/20, όπως τροποποιήθηκε και ισχύει, και σύμφωνα με τους όρους του Κανονισμού 2273 / 2003 της Ευρωπαϊκής Επιτροπής και σε εκτέλεση της από 29/05/2013 απόφασης της Τακτικής Γενικής Συνέλευσης των Μετόχων της Εταιρείας, προέβη κατά τη διάρκεια της συνεδρίασης της 23/07/2014, μέσω της χρηματιστηριακής εταιρείας ALPHA FINANCE, σε αγορά 680 ιδίων μετοχών με μέση τιμή κτήσης 0,3380 ευρώ και συνολική αξία συναλλαγής 244,97 ευρώ.

F.H.L. Η ΚΥΡΙΑΚΙΔΗΣ ΜΑΡΜΑΡΑ - ΓΡΑΝΙΤΕΣ Α.Β.Ε.Ε.

Ανακοίνωση – Ορθή Επανάληψη

Η εταιρεία FHL Η ΚΥΡΙΑΚΙΔΗΣ ΜΑΡΜΑΡΑ ΓΡΑΝΙΤΕΣ Α.Β.Ε.Ε. ενημερώνει το επενδυτικό κοινό ότι σύμφωνα με την με αριθμό πρωτ. 29646/23/7/2014 επιστολή της η εταιρεία «ΕΠΕΝΔΥΤΙΚΗ ΤΡΑΠΕΖΑΣ ΕΛΛΑΔΟΣ Α.Ε.», που ορίστηκε ως μέλος του ΧΑ για την διενέργεια της εκποίησης, κατά την πρώτη ημέρα της εκποίησης, την 22 Ιουλίου 2014, δεν υπήρξε αγοραστικό ενδιαφέρον, ενώ την επόμενη ημέρα, 23 Ιουλίου 2014, λόγω απρόβλεπτου τεχνικού προβλήματος δεν μπόρεσε να εισάγει την εντολή πώλησης εντός του προβλεπόμενου χρόνου με αποτέλεσμα να μην πραγματοποιηθεί η εκποίηση. Κατόπιν των ανωτέρω και σύμφωνα με τα οριζόμενα στο κανονισμό του Χ.Α το Δ.Σ της εταιρείας με την από 24/07/2014 απόφαση του ορίζει νέα ημερομηνία εκποίησης των άνω μετοχών την συνεδρίαση του ΧΑ της 28ης Ιουλίου 2014. Σε περίπτωση μη εκποίησης των εν λόγω μετοχών στο σύνολο τους την ως άνω ημερομηνία, η διαδικασία της εκποίησης να συνεχιστεί την επόμενη εργάσιμη ημέρα και αν και την επόμενη ημέρα παραμείνει υπόλοιπο, η Εταιρεία να ορίσει νέα ημερομηνία εκποίησης, πληροφορώντας σχετικά την αγορά. Ως προς τους λοιπούς όρους και προϋποθέσεις εκποίησης των άνω μετοχών ισχύουν όσα ορίστηκαν με την απόφαση της 10ης Ιουλίου 2014 του Διοικητικού Συμβουλίου. Η FHL Η ΚΥΡΙΑΚΙΔΗΣ ΜΑΡΜΑΡΑ ΓΡΑΝΙΤΕΣ Α.Β.Ε.Ε με νεώτερη ανακοίνωση της θα ενημερώσει το επενδυτικό κοινό για το αποτέλεσμα της εκποίησης, καθώς και για τη διαδικασία και τα δικαιολογητικά που απαιτούνται, προκειμένου οι δικαιούχοι να εισπράξουν το ποσό που τους αναλογεί. Οι επενδυτές που ενδιαφέρονται για περισσότερες πληροφορίες θα μπορούν να απευθύνονται κατά τις εργάσιμες ημέρες και ώρες στο Τμήμα Εξυπηρέτησης Μετόχων της Εταιρείας, τηλ. 25220 23514-5 (κα Αθανασία Σίντου).

ΕΛΛΗΝΙΚΑ ΚΑΛΩΔΙΑ Α.Ε.

Γνωστοποίηση

Η Εταιρεία ΕΛΛΗΝΙΚΑ ΚΑΛΩΔΙΑ ΑΕ σε εφαρμογή των διατάξεων της ενότητας 4.1.3.1 του Κανονισμού του Χρηματιστηρίου Αθηνών, γνωστοποιεί στο επενδυτικό κοινό ότι στα πλαίσια του άρθρου 82 παρ. 5 του ν. 2238/1994 και για τη χρήση 2013, πραγματοποιήθηκε από τον νόμιμο ελεγκτή φορολογικός έλεγχος με συμπέρασμα «χωρίς επιφύλαξη».

ΕΛΛΗΝΙΚΑ ΧΡΗΜΑΤΙΣΤΗΡΙΑ - ΧΡΗΜΑΤΙΣΤΗΡΙΟ ΑΘΗΝΩΝ Α.Ε.

Γνωστοποίηση – Ορθή Επανάληψη

Η Εταιρεία Ελληνικά Χρηματιστήρια-Χρηματιστήριο Αθηνών Α.Ε. ανακοινώνει με βάση το ν. 3556/2007 και το ν. 3606/2007 ότι η Eurolife ERB Α.Ε.Γ.Α. την ενημέρωσε στις 17/07/2014 ότι: Στις 16/07/2014 προέβη σε αγορά 1.650 κοινών ονομαστικών μετοχών ΕΧΑΕ, συνολικής αξίας 12.988,52 ευρώ. Η γνωστοποίηση εκ μέρους της Eurolife ERB Α.Ε.Γ.Α. προς την ΕΧΑΕ και ακολούθως από την ΕΧΑΕ προς τις αρχές της Κεφαλαιαγοράς, γίνεται επειδή ο κ. Φωκίων Καραβίας ασκεί διευθυντικά καθήκοντα ως Μη Εκτελεστικό Μέλος του Δ.Σ. της Eurolife ERB Α.Ε.Γ.Α., ενώ κατέχει ταυτόχρονα τη θέση του Μη Εκτελεστικού Μέλους του Δ.Σ. της ΕΧΑΕ (υπόχρεο πρόσωπο με βάση το Ν.3340/2005).

FOLLI-FOLLIE Α.Ε.Β.Τ.Ε.

Αγορά Ιδίων Μετοχών

Η Εταιρεία "Folli Follie AEBTE" με δ.τ. "Folli Follie Group" σε εφαρμογή του άρθρου 4 παρ. 4 του υπ' αριθμό 2273/2003 κανονισμού της Επιτροπής των Ευρωπαϊκών Κοινοτήτων, ανακοινώνει ότι, βάσει των σχετικών αποφάσεων της Ετήσιας Γενικής Συνέλευσης των Μετόχων της (συνεδρίαση της 14.06.2013 και 20.06.2014) και του Διοικητικού Συμβουλίου αυτής (συνεδρίαση της 27.01.2014 και 23.06.2014) προέβη μέσω του μέλους του Χ.Α. EUROXX Χρηματιστηριακή Α.Ε.Π.Ε.Υ. σε αγορά ιδίων μετοχών ως ακολούθως: Στις 22.07.2014, η Εταιρεία αγόρασε με μέση τιμή κτήσης 30,34 ευρώ ανά μετοχή, 2.393 μετοχές συνολικής αξίας 72.600,48 ευρώ.

MEVACO ΜΕΤΑΛΛΟΥΡΓΙΚΗ Α.Β.Ε.Ε.

Γνωστοποίηση

Η Εταιρεία MEVACO ΜΕΤΑΛΛΟΥΡΓΙΚΗ ΑΒΕΕ ανακοινώνει με την παρούσα, σύμφωνα με τον ν. 3556/2007, σε συνδυασμό με την απόφαση 1/434/3.7.2007 του ΔΣ της Επιτροπής Κεφαλαιαγοράς και μετά από σχετική γνωστοποίηση προς αυτήν, σύμφωνα με το άρθρο 13 του ν. 3340/2005 (σε συνδυασμό και προς την Απόφαση 3/347/12.7.2005 του ΔΣ της Επιτροπής Κεφαλαιαγοράς), ότι ο Παναγιώτης Τρουμπούνης του Κωνσταντίνου, μη εκτελεστικό μέλος του Διοικητικού Συμβουλίου της Εταιρείας, προέβη στις 23 Ιουλίου 2014, σε αγορά 400 κοινών ονομαστικών μετοχών της Εταιρείας, συνολικής καθαρής αξίας 476,00 Ευρώ.

Α.Ε. ΤΣΙΜΕΝΤΩΝ ΤΙΤΑΝ

Γνωστοποίηση

Η Α.Ε. ΤΣΙΜΕΝΤΩΝ ΤΙΤΑΝ ανακοινώνει, σύμφωνα με το Ν. 3556/2007, σε συνδυασμό με την απόφαση 1/434/3.7.2007 της Επιτροπής Κεφαλαιαγοράς και μετά από σχετική γνωστοποίηση προς αυτήν σύμφωνα με το άρθρο 13 του Ν. 3340/2005, ότι ο

Διευθυντής τομέα Αμερικής κ. Αριστείδης Παπαδόπουλος, προέβη την 24/7/2014 σε πώληση 140 κοινών μετοχών της Εταιρίας, συνολικής αξίας € 3.246,60.

ΕΛ.ΤΕΧ. ΑΝΕΜΟΣ Α.Ε.

Ανακοίνωση

Η εταιρεία ΕΛ.ΤΕΧ. ΑΝΕΜΟΣ ΑΕ στα πλαίσια του Ν. 3556/2007 και προς τον σκοπό διευκόλυνσης υπολογισμού και καθορισμού των ορίων απόκτησης ή διάθεσης σημαντικών συμμετοχών από μετόχους ή κατόχους δικαιωμάτων ψήφου, γνωστοποιεί στο επενδυτικό κοινό ότι το μετοχικό κεφάλαιο της Εταιρείας ανέρχεται σε είκοσι τέσσερα εκατομμύρια οκτακόσιες χιλιάδες εκατό Ευρώ (24.800.100 Ευρώ), διαιρεμένο σε ογδόντα δύο εκατομμύρια εξακόσιες εξήντα επτά χιλιάδες (82.667.000) κοινές ονομαστικές μετοχές με δικαίωμα ψήφου, ονομαστικής αξίας τριάντα λεπτών του Ευρώ (0,30 Ευρώ) η κάθε μία.

ΜΟΤΟΡ ΟΪΛ (ΕΛΛΑΣ) ΔΙΥΛΙΣΤΗΡΙΑ ΚΟΡΙΝΘΟΥ Α.Ε.

Γνωστοποίηση

Σύμφωνα με το άρθρο 24 του Νόμου 3461/2006, η ΜΟΤΟΡ ΟΪΛ (ΕΛΛΑΣ) ΔΙΥΛΙΣΤΗΡΙΑ ΚΟΡΙΝΘΟΥ Α.Ε. ενημερώνει ότι κατά τη συνεδρίαση της Πέμπτης, 24 Ιουλίου 2014 προέβη σε αγορά 26.742 μετοχών εκδόσεως CYCLON ΕΛΛΑΣ Α.Ε. έναντι Ευρώ 0,70 ανά μετοχή. Κατόπιν τούτου, η ΜΟΤΟΡ ΟΪΛ (ΕΛΛΑΣ) Α.Ε. κατέχει 23.499.923 μετοχές εκδόσεως CYCLON ΕΛΛΑΣ Α.Ε., που αντιστοιχούν σε ποσοστό 88,13% επί των δικαιωμάτων ψήφου της τελευταίας.

CYCLON ΕΛΛΑΣ Α.Β.Ε.Ε.

Γνωστοποίηση

Η CYCLON ΕΛΛΑΣ Α. Ε. ανακοινώνει με βάση το Ν. 3556/2007, σε συνδυασμό με τις αποφάσεις 3/347/12.7.2005 και 1/434/3.7.2007 της Επιτροπής Κεφαλαιαγοράς ότι η ΜΟΤΟΡ ΟΪΛ (ΕΛΛΑΣ) ΔΙΥΛΙΣΤΗΡΙΑ ΚΟΡΙΝΘΟΥ Α.Ε. την ενημέρωσε στις 25.7.2014, ότι στις 24.7.2014 προέβη σε αγορά 26.742 μετοχών εκδόσεως CYCLON ΕΛΛΑΣ Α.Ε. συνολικής αξίας EURO 18.719,40. Η ενημέρωση της ΜΟΤΟΡ ΟΪΛ (ΕΛΛΑΣ) ΔΙΥΛΙΣΤΗΡΙΑ ΚΟΡΙΝΘΟΥ Α.Ε. προς τη CYCLON ΕΛΛΑΣ Α.Ε. και ακολούθως από την τελευταία προς τις εποπτικές αρχές, γίνεται επειδή ο κ. Μιχαήλ – Ματθαίος Στειακάκης είναι Εκτελεστικό Μέλος Δ.Σ. της ΜΟΤΟΡ ΟΪΛ (ΕΛΛΑΣ) ΔΙΥΛΙΣΤΗΡΙΑ ΚΟΡΙΝΘΟΥ Α.Ε. και ταυτόχρονα Ανεξάρτητο – Μη Εκτελεστικό Μέλος Δ.Σ. της CYCLON ΕΛΛΑΣ Α.Ε. (υπόχρεο φυσικό πρόσωπο με βάση το Ν. 3340/2005).

CYCLON ΕΛΛΑΣ Α.Β.Ε.Ε.

Ανακοίνωση περί γνώμης του Διοικητικού Συμβουλίου και της έκθεσης του χρηματοοικονομικού συμβούλου

Η CYCLON ΕΛΛΑΣ Α.Ε. ανακοινώνει την αιτιολογημένη γνώμη του Διοικητικού Συμβουλίου της σχετικά με τη δημόσια πρόταση, η οποία συνοδεύεται από λεπτομερή έκθεση του χρηματοοικονομικού συμβούλου (δείτε την στην ηλεκτρονική ιστοσελίδα του Χ.Α. www.helix.gr). Η παρούσα ανακοίνωση υποβάλλεται σύμφωνα με το άρθρο 15, παράγραφος 1 και 2, του Ν.3461/2006.

ΝΤΙΟΝΙΚ Α.Ε.Β.Ε.

Αποφάσεις Γενικής Συνέλευσης

Η εταιρία «ΝΤΙΟΝΙΚ Α.Ε.Β.Ε.» ανακοινώνει ότι συνήλθε σήμερα στις 25.7.2014 στα γραφεία της έδρας της στις Αχαρνές Αττικής (επί της οδού Αριστοτέλους αρ. 95), η Β' Επαναληπτική Τακτική Γενική Συνέλευση των μετόχων της στην οποία παραστάθηκαν συνολικά 29 μέτοχοι της εταιρίας (5 δι' αυτοπρόσωπης παραστάσεως και 24 δι' αντιπροσωπίας), εκπροσωπούντες συνολικά 6.396.407 μετοχές επί συνόλου 14.173.104, δηλαδή ποσοστό 45,1306 % επί του Μετοχικού Κεφαλαίου της εταιρίας. Διαπιστωθείσης της ύπαρξης απαρτίας συζητήθηκαν και ελήφθησαν αποφάσεις επί του συνόλου των θεμάτων Ημερησίας Διατάξεως που είχαν αναβληθεί από την Γενική Συνέλευση των μετόχων της 30.6.2014 και από την Α' Επαναληπτική Γενική Συνέλευση της 14.07.2014, και ειδικότερα: 1. Επί του εβδόμου θέματος ημερησίας διατάξεως η Τακτική Γενική Συνέλευση ανέβαλλε την λήψη απόφασης για την αύξηση της ονομαστικής αξίας κάθε κοινής, ονομαστικής, με ταυτόχρονη συνένωση και μείωση του συνολικού αριθμού των κοινών μετοχών (reverse split) σε μεταγενέστερο χρόνο. 2. Επί του ογδού θέματος ημερησίας διατάξεως η Τακτική Γενική Συνέλευση ανέβαλλε την λήψη απόφασης για την μείωση του μετοχικού κεφαλαίου της Εταιρίας με μείωση της ονομαστικής αξίας της μετοχής ώστε να σχηματισθεί ισόποσο ειδικό αποθεματικό, κατ' άρθρο 4 παρ. 4α του Κ.Ν. 2190/1920 προς συμψηφισμό και απόσβεση ζημιών εις νέο παρελθουσών χρήσεων σε μεταγενέστερο χρόνο. 3. Επί του ενάτου θέματος ημερησίας διατάξεως η Τακτική Γενική Συνέλευση ενέκρινε παμψηφεί (ήτοι με ψήφους υπέρ 6.396.407 επί συνόλου παρισταμένων 6.396.407) δηλαδή ποσοστό 45,1306 % επί του Μετοχικού Κεφαλαίου της εταιρίας την αύξηση του μετοχικού κεφαλαίου της Εταιρίας με σκοπό τη συνολική άντληση κεφαλαίων έως του ποσού €4.995.000, με καταβολή μετρητών και δικαίωμα προτίμησης υπέρ των παλαιών μετόχων κατά την αναλογία συμμετοχής τους στο μετοχικό κεφάλαιο της εταιρείας. Στα πλαίσια της ανωτέρω απόφασης, θα εκδοθούν έως 16.650.000 νέες κοινές ονομαστικές μετοχές, ονομαστικής αξίας €0,30 εκάστη και με τιμή διάθεσης €0,30 εκάστη των νέων μετοχών. Επίσης αποφασίστηκε η παροχή δικαιώματος προεγγραφής στους κατόχους δικαιωμάτων προτίμησης που θα έχουν ασκήσει πλήρως τα δικαιώματα προτίμησης που τους αναλογούν. Περαιτέρω αποφασίστηκε η κάλυψη του μετοχικού κεφαλαίου να γίνει τοις μετρητοίς με άμεση καταβολή του συνολικού ποσού. Εάν ωστόσο δεν καλυφθεί εξ ολοκλήρου η αύξηση, θα ισχύσει μέχρι του ποσού που θα καλυφθεί, εφαρμοζομένου του άρθρου 13α παρ. 2 του Ν. 2190/1920. Η Γενική Συνέλευση εξουσιοδότησε το Διοικητικό Συμβούλιο για την εξειδίκευση των όρων εκδόσεως των νέων μετοχών αυτών, τον καθορισμό των διαδικαστικών και τεχνικών λεπτομερειών για την άσκηση των δικαιωμάτων προτίμησης, την ακριβή αναλογία σχέσης συμμετοχής κάθε παλαιάς μετοχής προς κάθε νέα μετοχή, συμπεριλαμβανομένης της πρόσκλησης και του ορισμού προθεσμίας εντός της οποίας πρέπει ν' ασκηθούν τα εν λόγω δικαιώματα προτίμησης, τον καθορισμό των τεχνικών και διαδικαστικών όρων προεγγραφής και διάθεσης τυχόν αδιάθετων μετοχών, καθώς και τη διεκπεραίωση κάθε άλλο συναφούς θέματος με την εν λόγω αύξηση του μετοχικού κεφαλαίου της Εταιρίας. Τέλος γνωστοποιήθηκε στη Γενική Συνέλευση και κατατέθηκε στο προεδρείο της, η έγγραφη δήλωση του βασικού μετόχου, κατ' άρθρο 4.1.4.1.2(1)(ε) του Κανονισμού του Χ.Α.Α. του κ. Θωμά Ρούμπα Προέδρου του Δ.Σ και βασικού μετόχου της εταιρείας περί πρόθεσης διατήρησης εν μέρει του ποσοστού συμμετοχής του στην Εταιρία: i) έως την ολοκλήρωση της αύξησης και την εισαγωγή των νέων μετοχών, ii) για χρονικό διάστημα έξι (6) μηνών μετά την έναρξη διαπραγμάτευσης των νέων μετοχών. 4. Επί του δέκατου θέματος ημερησίας διατάξεως η Τακτική Γενική Συνέλευση ενέκρινε παμψηφεί (ήτοι με ψήφους υπέρ 6.396.407 επί συνόλου παρισταμένων 6.396.407) δηλαδή ποσοστό 45,1306 % επί του Μετοχικού Κεφαλαίου της εταιρίας την τροποποίηση του άρθρου 5Α του Καταστατικού της Εταιρίας, συνεπεία της αύξησης του μετοχικού κεφαλαίου της Εταιρίας με σκοπό την άντληση κεφαλαίων έως του ποσού των €4.995.000€, με δικαίωμα προτίμησης υπέρ των

παλαιών μετόχων, με έκδοση έως 16.650.000 νέων κοινών ονομαστικών μετοχών ονομαστικής αξίας €0,30 εκάστη και καταβολή μετρητών (θέμα 10ο ημερησίας διατάξεως). 5. Επί του ενδεκάτου θέματος ημερησίας διατάξεως η Τακτική Γενική Συνέλευση ενέκρινε παμψηφεί (ήτοι με ψήφους υπέρ 6.396.407 επί συνόλου παρισταμένων 6.396.407) δηλαδή ποσοστό 45,1306 % επί του Μετοχικού Κεφαλαίου της εταιρίας την τροποποίηση των όρων του Προγράμματος του Ομολογιακού Δανείου και των λοιπών συναφών συμβατικών κειμένων της συναλλαγής σύμφωνα με την από 07.04.2014 Απόφαση της Συνέλευσης των Ομολογιούχων αλλά και τη σημερινή από 25.07.2014 Απόφαση της Συνέλευσης των Ομολογιούχων προκειμένου να επιτευχθεί: (α) Η μετάθεση της Ημερομηνίας Λήξεως των Ομολογιών και της Ημερομηνίας Λήξεως του Ομολογιακού Δανείου κατά είκοσι τέσσερις (24) μήνες, ήτοι από 08.08.2014 σε 08.08.2016. Ενόψει τούτου τροποποιείται/προσαρμόζεται η Ημερομηνία Μετατροπής ως η πρώτη Εργάσιμη Ημέρα μετά το πέρας δύο μηνών από την 8.08.2014, και εφεξής κάθε Εργάσιμη Ημέρα μετά την παρέλευση ενός (1) μηνός μέχρι και την Ημερομηνία Λήξεως του Ομολογιακού Δανείου, (β) Η τροποποίηση του Συμβατικού Επιτοκίου, το οποίο θα σημαίνει το σταθερό επιτόκιο ύψους 9,5%, ετησίως, ή το ανώτατο επιτρεπόμενο δικαιπρακτικό επιτόκιο στην περίπτωση που προβλέπεται στον όρο 3.2. του Προγράμματος, (γ) Η τροποποίηση του Λόγου Μετατροπής προκειμένου, κατά τις Ημερομηνίες Μετατροπής, κάθε Ομολογία να δύναται, κατ' επιλογήν των Ομολογιούχων, να μετατραπεί σε τριάντα τρεις χιλιάδες τριακόσιες τριάντα (33.330) κοινές ονομαστικές μετά ψήφου μετοχές της Εκδότριας, ονομαστικής αξίας τριάντα λεπτών του ενός Ευρώ (€0,30) εκάστη, σύμφωνα και με τα προβλεπόμενα στην από 25.07.2014 απόφαση ΓΣ της Εταιρείας. (δ) Η τροποποίηση οιασδήποτε άλλου Όρου του Δανείου που συνεπάγονται οι ανωτέρω τροποποιήσεις. (ε) Η τροποποίηση κάθε σχετικού με το Δάνειο αυτό εγγράφου. 6. Επί του δωδέκατου θέματος ημερησίας διατάξεως η Τακτική Γενική Συνέλευση ανέβαλλε την λήψη απόφασης για την έκδοση μετατρέψιμου/ων ομολογιακού/ων δανείου/ων έως 5.000.000 Ευρώ σύμφωνα με το άρθρο 3α του κ.ν. 2190/20 και το άρθρο 8 του ν.3156/2003 με ομολογίες υποχρεωτικά μετατρέψιμες σε κοινές ονομαστικές μετοχές της Εταιρείας μέσα στην χρήση 2014, με κατάργηση δικαιώματος προτίμησης των παλαιών μετόχων, σε μεταγενέστερο χρόνο. 7. Επί του δέκατου τρίτου θέματος ημερησίας διατάξεως η Τακτική Γενική Συνέλευση ενέκρινε παμψηφεί (ήτοι με ψήφους υπέρ 6.396.407 επί συνόλου παρισταμένων 6.396.407) δηλαδή ποσοστό 45,1306 % επί του Μετοχικού Κεφαλαίου της εταιρίας την παροχή εξουσιοδότησης προς το Διοικητικό Συμβούλιο για τον καθορισμό των επιμέρους ειδικότερων όρων της τροποποίησης του από 8.10.2010 Μετατρέψιμου Ομολογιακού Δανείου και συγκεκριμένα, ελεύθερα και, κατά την κρίση, του: (α) Αποφασίσει και συνομολογήσει κάθε λεπτομέρεια και κάθε ειδικό θέμα σχετικά με την τροποποίηση, συμπλήρωση ή εξειδίκευση οποιουδήποτε όρου του Μετατρέψιμου Ομολογιακού Δανείου. (β) Να προτείνει στους Ομολογιούχους την αντικατάσταση του Διαχειριστή Πληρωμών και του Εκπροσώπου των Ομολογιούχων κατά την ελεύθερη αυτού κρίση. (γ) Τροποποιήσει αντίστοιχα, τα έγγραφα του Ομολογιακού Δανείου συμπεριλαμβανομένου και του Προγράμματος, με βάση τους ανωτέρω όρους, καθορίζοντας κάθε σχετικό ειδικό θέμα και λεπτομέρεια για την υλοποίηση των αποφάσεων της παρούσας Γενικής Συνέλευσης καθώς και της από 25.07.2014 απόφασης της Συνέλευσης των Ομολογιούχων του Μετατρέψιμου Ομολογιακού Δανείου. (δ) Να αποφασίζει οποιαδήποτε λεπτομέρεια αφορά στη λειτουργία, διαχείριση ή οργάνωση του παραπάνω ομολογιακού δανείου, (ε) Να εκπροσωπεί την Εταιρεία ενώπιον του Ομολογιούχου Δανειστή και οποιασδήποτε αρχής αναφορικά με το Ομολογιακό Δάνειο.

KLEEMANN HELLAS A.B.E.E.

Ανακοίνωση

Η εταιρεία KLEEMANN ανακοινώνει, ότι σύμφωνα με τον Κανονισμό του Χρηματιστηρίου Αθηνών και την απόφαση της Τακτικής Γενικής Συνέλευσης των Μετόχων της Εταιρείας της 11ης Ιουνίου 2014, η επιστροφή κεφαλαίου ανέρχεται σε 0,11 Ευρώ ανά μετοχή. Ως ημερομηνία προσδιορισμού των Δικαιούχων ορίστηκε η Πέμπτη 31 Ιουλίου 2014. Δικαιούχοι είναι οι εγγεγραμμένοι στα αρχεία του Σ.Α.Τ. την ανωτέρω ημερομηνία. Ως ημέρα Αποκοπής ορίστηκε η Τρίτη 29 Ιουλίου 2014. Η έναρξη καταβολής της επιστροφής κεφαλαίου θα πραγματοποιηθεί την Τετάρτη 06 Αυγούστου 2014 από την πληρωτρία τράπεζα "ΤΡΑΠΕΖΑ ΠΕΙΡΑΙΩΣ Α.Ε.", (Τμήμα Θεσμικών και Ιδιοκτησίας της Τράπεζας Πειραιώς, Λεωφ. Συγγρού 142, Καλλιθέα, Τ.Κ. 17671, τηλ.+30 210 32 88 747) στους δικαιούχους ως ακολούθως: 1. Μέσω των χειριστών των δικαιούχων στο Σ.Α.Τ. (Τράπεζες, θεματοφύλακες και χρηματιστηριακές εταιρείες), σύμφωνα με τα άρθρα 4.1.3.4. του Κανονισμού του Χ.Α. και 39 του Κανονισμού Λειτουργίας του Σ.Α.Τ. 2. Μέσω του δικτύου των καταστημάτων της Τράπεζας Πειραιώς, για όσους εκ των μετόχων έχουν ζητήσει εξαίρεση από το χειριστή τους στο Σ.Α.Τ. ή έχουν τις μετοχές τους στον ειδικό λογαριασμό της μερίδας τους. 3. Για όσους εκ των μετόχων δεν καταστεί, για διάφορους λόγους, δυνατή η πίστωση μέσω των χειριστών τους, θα είναι δυνατή η είσπραξη του μερίσματος από τις 06 Αυγούστου 2014, μέσω του δικτύου των καταστημάτων της Τράπεζας Πειραιώς. Η είσπραξη για τις παραπάνω 2 και 3 περιπτώσεις θα πραγματοποιείται με την προσκόμιση του αντιγράφου με τα στοιχεία στο Σ.Α.Τ. (Κ.Α.Μ.Ε.) και την επίδειξη του Δελτίου Αστυνομικής Ταυτότητας, είτε αυτοπροσώπως είτε με νόμιμα εξουσιοδοτημένο αντιπρόσωπό τους. Για περισσότερες πληροφορίες οι κ.κ. Μέτοχοι μπορούν να απευθύνονται στο Τμήμα Εξυπηρέτησης Μετόχων της Εταιρείας στο τηλ. 23410 38100.

ΑΤΤΙΚΑ BANK A.T.E.

Γνωστοποίηση

Η εισηγμένη στο Χρηματιστήριο Αθηνών εταιρία με την επωνυμία «ΑΤΤΙΚΑ BANK A.T.E.», (εφεξής η "Εκδότρια") ανακοινώνει προς το επενδυτικό κοινό ότι Διοικούσα Επιτροπή Χρηματιστηριακών Αγορών του Χρηματιστηρίου Αθηνών με την από 24.7. 2014 απόφαση της ενέκρινε την απόκτηση από το Μέλος του ΧΑ «Eurobank Equities ΑΕΠΕΥ» της ιδιότητας του ειδικού διαπραγματευτή επί των μετοχών της Εκδότριας προς ενίσχυση της ρευστότητάς τους και όρισε ημερομηνία έναρξης της ειδικής διαπραγμάτευσης την 25.7. 2014. Η Εκδότρια έχει συνάψει με βάση και τα οριζόμενα στα άρθρα 1.3 και 2.4 του Κανονισμού του ΧΑ, σύμβαση ειδικής διαπραγμάτευσης με την Eurobank Equities ΑΕΠΕΥ με τους εξής βασικούς όρους: 1. Η Eurobank Equities ΑΕΠΕΥ θα διαβιβάζει στο Σύστημα Συναλλαγών του Χρηματιστηρίου Αθηνών εντολές ειδικής διαπραγμάτευσης (δηλαδή ταυτόχρονες εντολές αγοράς και πώλησης) για ίδιο λογαριασμό επί των μετοχών της Εκδότριας, σύμφωνα με τα ειδικότερα οριζόμενα στην κείμενη νομοθεσία. Για την υπηρεσία αυτή η Εκδότρια θα καταβάλλει αμοιβή στην Eurobank Equities ΑΕΠΕΥ. 2. Η σύμβαση ειδικής διαπραγμάτευσης έχει διάρκεια ενός (1) έτους.

ΙΧΘΥΟΤΡΟΦΕΙΑ ΣΕΛΟΝΤΑ Α.Ε.Γ.Ε.

Γνωστοποίηση

Η Ανώνυμη Εταιρεία με την επωνυμία «ΙΧΘΥΟΤΡΟΦΕΙΑ ΣΕΛΟΝΤΑ ΑΕΓΕ» ανακοινώνει, σύμφωνα με το άρθρο 4.1.3.3. του Κανονισμού του Χρηματιστηρίου Αθηνών, ότι: (α) Την 24η Ιουλίου 2014 ημέρα Πέμπτη και ώρα 14:00 συνήλθε η Έκτακτη Γενική Συνέλευση των μετόχων της Εταιρείας, στην οποία παρέστησαν αυτοπροσώπως ή δι' αντιπροσώπου 7 μέτοχοι, εκπροσωπώντας 10.086.285 μετοχές σε σύνολο 36.235.184, ήτοι ποσοστό 27,84% επί του συνολικά καταβεβλημένου μετοχικού κεφαλαίου της

Εταιρείας. (β) Μετά την εκλογή Προέδρου και Γραμματέα της Γενικής Συνέλευσης και πριν την έναρξη συζήτησης των θεμάτων της ημερήσιας διάταξης, δύο μέτοχοι της Εταιρείας που εκπροσωπούν ο καθένας ποσοστό πλέον του ένα εικοστό (1/20) του καταβεβλημένου μετοχικού κεφαλαίου, υπέβαλαν αίτηση αναβολής λήψης αποφάσεων για όλα τα θέματα της ημερήσιας διάταξης, σύμφωνα με τα ειδικότερα αναφερόμενα στο άρθρο 39, παράγραφος 3 του Κ.Ν. 2190/1920. Σύμφωνα με τις ως άνω νομοθετικές διατάξεις, η αναβολή της λήψης αποφάσεων από την Έκτακτη Γενική Συνέλευση επί των θεμάτων της ημερήσιας διάταξης, καθώς επίσης και η συνέχιση της συνεδρίασης της Έκτακτης Γενικής Συνέλευσης, είναι υποχρεωτική για τον Πρόεδρο της Γενικής Συνέλευσης. Κατά συνέπεια των ανωτέρω, κηρύχθηκε η αναβολή λήψης αποφάσεων από την Έκτακτη Γενική Συνέλευση των μετόχων της Εταιρείας για όλα τα θέματα της ημερήσιας διάταξης. Ημέρα συνέχισης της συνεδρίασης της Έκτακτης Γενικής Συνέλευσης επί όλων των θεμάτων της ημερήσιας διάταξης ορίστηκε η Παρασκευή 22 Αυγούστου 2014 και ώρα 14:00 στο ξενοδοχείο CENTRAL που βρίσκεται στην οδό Απόλλωνος, αρ. 21, στον Δήμο Αθηναίων, στην συνοικία Πλάκα. Η μετ' αναβολή Έκτακτη Γενική Συνέλευση αποτελεί συνέχιση της σημερινής συνεδρίασης και δεν απαιτείται η επανάληψη των διατυπώσεων δημοσιότητας (πρόσκληση των μετόχων), σε αυτήν μπορούν δε να μετάσχουν και νέοι μέτοχοι, τηρουμένων των διατάξεων των άρθρων 27, παράγραφος 2 και 28 του Κ.Ν. 2190/1920, όπως ισχύει.

LAMDA DEVELOPMENT A.E.

Ανακοίνωση

Η «LAMDA DEVELOPMENT ΑΝΩΝΥΜΗ ΕΤΑΙΡΙΑ ΣΥΜΜΕΤΟΧΩΝ ΚΑΙ ΑΞΙΟΠΟΙΗΣΗΣ ΑΚΙΝΗΤΩΝ» (εφεξής "η Εταιρία"), κατά τις διατάξεις των άρθρων 9, παρ. 5 και 21 του Ν. 3556/2007 και σε συνδυασμό με την απόφαση 1/434/03.07.2007 του Δ.Σ. της Επιτροπής Κεφαλαιαγοράς, ενημερώνει το επενδυτικό κοινό ότι μετά: (α) την ολοκλήρωση και πλήρη κάλυψη της αύξησης του μετοχικού κεφαλαίου με καταβολή μετρητών, η οποία αποφασίσθηκε από την Έκτακτη Γενική Συνέλευση των Μετόχων της Εταιρίας της 29.04.2014 και εξειδικεύθηκε με την από 18.06.2014 απόφαση του Διοικητικού Συμβουλίου της Εταιρίας, και (β) την από 22.07.2014 έναρξη διαπραγμάτευσης των 35.294.117 νέων κοινών ονομαστικών μετά ψήφου μετοχών της Εταιρίας, που προέκυψαν από την ως άνω αύξηση του μετοχικού κεφαλαίου, το καταβεβλημένο μετοχικό κεφάλαιο της Εταιρίας ανέρχεται πλέον σε €23.911.939,20 και διαιρείται σε 79.706.464 κοινές ονομαστικές μετά ψήφου μετοχές, ονομαστικής αξίας €0,30 η κάθε μία. Σημειώνεται ότι τα συνολικά κεφάλαια που αντλήθηκαν μέσω της εν λόγω αύξησης του μετοχικού κεφαλαίου της Εταιρίας ύψους € 146,5 εκατ. μετά την αφαίρεση δαπανών έκδοσης ύψους €3,5 εκατ. θα διατεθούν σύμφωνα με τα αναφερόμενα στην ενότητα 4.2 του από 19.6.2014 Ενημερωτικού Δελτίου.

LAMDA DEVELOPMENT A.E.

Ανακοίνωση

Η εταιρεία LAMDA Development S.A. (εφεξής η «Εταιρεία») ανακοινώνει σύμφωνα με τις διατάξεις του Ν.3556/2007 και του Ν.3340/2005, καθώς και της απόφασης 1/434/3.7.2007 της Επιτροπής Κεφαλαιαγοράς, και μετά από σχετική γνωστοποίηση που της υποβλήθηκε, ότι στις 22.7.2014 η εταιρεία Consolidated Lamda Holdings S.A. (εφεξής η «CLH») προέβη σε πώληση 797.065 κοινών ονομαστικών μετά ψήφου μετοχών της Εταιρείας συνολικής αξίας 3.387.526,25 ευρώ. Η CLH είναι, κατά την έννοια του Ν. 3340/2005 καθώς και της απόφασης 3/347/12.07.2005 της Επιτροπής Κεφαλαιαγοράς, νομικό πρόσωπο που έχει στενό δεσμό με τον κ. Πέτρο Καλαντζή, ο οποίος είναι Πρόεδρος, μη εκτελεστικό μέλος του Διοικητικού Συμβουλίου της Εταιρείας, καθώς και τον κ. Φώτιο Αντωνάτο, μη εκτελεστικό μέλος του Διοικητικού Συμβουλίου της Εταιρείας.

ΜΙΝΩΙΚΕΣ ΓΡΑΜΜΕΣ Α.Ν.Ε.

Γνωστοποίηση

Οι Μινωικές Γραμμές Α.Ν.Ε. ανακοινώνουν ότι η εταιρεία (GRIMALDI COMPAGNIA DI NAVIGAZIONE Spa) συνδεδεμένο νομικό πρόσωπο με τον Πρόεδρο του Διοικητικού Συμβουλίου της Εταιρείας Emanuele G. Grimaldi (υπόχρεο πρόσωπο με βάση το άρθρο 13 του Ν.3340/2005), προέβη στις 21/07/2014 σε αγορά 661 κοινών ονομαστικών μετοχών των Μινωικών Γραμμών συνολικής αξίας € 991,50. Η παρούσα γίνεται σύμφωνα με το Ν.3556/2007 (άρθρο 3, (ιστ), (ββ), και άρθρο 21) και σε συνδυασμό με το άρθρο 11 της απόφασης 1/434/3.7.2007 της Επιτροπής Κεφαλαιαγοράς.

ΟΡΓΑΝΙΣΜΟΣ ΛΙΜΕΝΟΣ ΠΕΙΡΑΙΩΣ Α.Ε.

Ανακοίνωση

Το Διοικητικό Συμβούλιο του ΟΛΠ Α.Ε. ενέκρινε το επιχειρηματικό σχέδιο Συμφωνίας μέσω Φιλικού Διακανονισμού ΟΛΠ – ΣΕΠ και αποφάσισε την αποστολή του στο Ελεγκτικό Συνέδριο για προσυμβατικό έλεγχο. Όπως είναι γνωστό οι δυο πλευρές έχουν αποφασίσει την κατασκευή του δυτικού Γ΄ Προβλήτα Εμπορευματοκιβωτίων και την ανανέωση του μηχανολογικού εξοπλισμού δαπάνης 230 εκ.Ευρώ, την οποία θα επενδύσει εξα ολοκλήρου η ΣΕΠ Α.Ε. Ο ΟΛΠ Α.Ε., ο οποίος αμείβεται για την παραχώρηση αυτή με ποσοστό επί των ενοποιημένων οικονομικών στοιχείων της ΣΕΠ Α.Ε. (21,5% σήμερα και 24,5% από το 2017), αναμένεται να διπλασιάσει σχεδόν τα έσοδα του ετησίως, λόγω της αύξησης του όγκου εμπορευματοκιβωτίων (TEU) από 3,7 εκ. TEU σε 6,2 εκ. TEU τουλάχιστον, συν τις λοιπές υπηρεσίες Logistics. Όπως δήλωσε ο Πρόεδρος και Δ/νων Σύμβουλος του ΟΛΠ Α.Ε., κ. Γιώργος Ανωμερίτης: "Για τον Οργανισμό ο Φιλικός Διακανονισμός ΒΑ της Σύμβασης Παραχώρησης είναι μια επικερδής επιχειρηματική δραστηριότητα, στα πλαίσια των πολιτικών των παραχωρήσεων λιμενικών υπηρεσιών, όπως γίνεται σε όλα τα λιμάνια του κόσμου. Πολύ δε περισσότερο που ο παραχωρούμενος χώρος είναι θάλασσα και όχι ενεργά λειτουργιών προβλήτας. Το ΔΣ του ΟΛΠ Α.Ε. από την αρχή επέλεξε και ενέταξε στη Συμφωνία αυτή, το μέγιστο της διαδικασίας διαφάνειας: α) να αποσταλεί δηλαδή το Σχέδιο Συμφωνίας στην Ε.Ε., β) να αποσταλεί στο Ελεγκτικό Συνέδριο, γ) να εγκριθεί από τη Γενική Συνέλευση και δ) να ψηφισθεί στη Βουλή". Μετά τη συζήτηση επί του θέματος αυτού, προσήλθε στη Συνεδρίαση του Διοικητικού Συμβουλίου ο Υπουργός Εμπορικής Ναυτιλίας και Αιγαίου κ. Μιλτιάδης Βαρβιτσιώτης, ο οποίος εξέφρασε την ικανοποίησή του για την προώθηση από το Δ.Σ. του ΟΛΠ Α.Ε. μιας τόσο σημαντικής επένδυσης 230 εκ. Ευρώ.

Μ.Ι. ΜΑΪΛΛΗΣ Α.Ε.Β.Ε.

Γνωστοποίηση

Σύμφωνα με το άρθρο 24 του Νόμου 3461/2006, η HIG Luxembourg Holdings 46 Sarl ενημερώνει ότι, κατά τη συνεδρίαση της 24.07.2014 προέβη σε αγορά 186.612 μετοχών Μ.Ι.ΜΑΪΛΛΗΣ ΑΕΒΕ έναντι, Ευρώ 0,115 ανά μετοχή. Κατόπιν τούτου, η HIG

Luxembourg Holdings 46 Sarl κατέχει 246.649.723 μετοχές εκδόσεως Μ.Ι.ΜΑΪΛΛΗΣ ΑΕΒΕ, που αντιστοιχούν σε ποσοστό 76,380% επί των δικαιωμάτων ψήφου της τελευταίας.

ΑΛΚΟ ΕΛΛΑΣ Α.Β.Ε.Ε. **Αποφάσεις Γενικής Συνέλευσης**

Το Διοικητικό Συμβούλιο της εταιρείας ΑΛΚΟ ΕΛΛΑΣ ΑΒΕΕ ενημερώνει το επενδυτικό κοινό ότι η Έκτακτη Γενική Συνέλευση των Μετόχων της εταιρείας της 25ης Ιουλίου 2014 έλαβε χώρα, στα γραφεία της εταιρείας, στην θέση Κύριλλο στον Ασπρόπυργο και ώρα 12.00 μ. Παρέστησαν 9 Μέτοχοι οι οποίοι εκπροσωπούσαν το 68,889 % του μετοχικού κεφαλαίου, ήτοι 17.222.301 μετοχών και ψήφων επί συνόλου 25.000.000 μετοχών. Το θέμα της ημερήσιας διάταξης συζητήθηκε, ψηφίστηκε και εγκρίθηκε ομόφωνα. Συγκεκριμένα εγκρίθηκε ομόφωνα η τροποποίηση του άρθρου 4 «Σκοπός» του καταστατικού της εταιρείας με ψήφους 17.222.301 υπέρ και 0 κατά ως κάτωθι: Άρθρο 4^ο - Σκοπός της εταιρείας: Σκοπός της εταιρείας είναι η μεταποίηση και η εμπορία αλουμινίου, σιδήρου και συναφών μετάλλων. Η επεξεργασία αλουμινίου και σιδήρου και υποπροϊόντων αυτού, καθώς και η μεταφορά αυτών με ίδια μεταφορικά μέσα ή με μέσα τρίτων με προμήθεια. Η διερεύνηση της ελληνικής αγοράς και των διεθνών, με σκοπό την προβολή, διαφήμιση και διάθεση των ελληνικών αγαθών οποιουδήποτε παραγωγικού κλάδου και δραστηριότητας στο εξωτερικό. Η εξαγωγή Ελληνικών προϊόντων και εισαγωγή αλλοδαπών τοιούτων. Η αντιπροσώπηση και πρακτόρευση ημεδαπών και αλλοδαπών βιομηχανικών, βιοτεχνικών οίκων και γενικά κάθε μορφής και τύπου εμπορική συνεργασία μετά ημεδαπών και ξένων παρεμφερών επιχειρήσεων και η μετ' αυτών ίδρυση ομοειδών τοιούτων, με σκοπό την άσκηση γενικά δραστηριοτήτων που υποβοηθούν το σκοπό της ιδρυόμενης με το παρόν ανώνυμης εταιρείας. Για την πραγμάτωση του σκοπού της, η εταιρεία μπορεί να αναθέτει την παραγωγή σε υποκατασκευαστές, να δρα κοινοπρακτικά και να δημιουργεί θυγατρικές εταιρίες. Η άσκηση εμπορικής και βιομηχανικής δραστηριότητας στον τομέα της ηλεκτρικής ενέργειας στην Ελλάδα και το εξωτερικό. Η μελέτη, επίβλεψη, εγκατάσταση, κατασκευή, συντήρηση, ασφαλής λειτουργία μονάδων παραγωγής ηλεκτρικής ενέργειας όπως και η διανομή, μεταφορά και διάθεση ηλεκτρικής ενέργειας. Η προμήθεια, παραγωγή, χρήση, εμπορία και πώληση ηλεκτρικής ενέργειας καθώς και η εξόρυξη, παραγωγή και προμήθεια ενεργειακών πρώτων υλών. Η παραγωγή, χρήση, εμπορία, ασφαλής λειτουργία και διάθεση-πώληση ηλεκτρικής ενέργειας από Ανανεώσιμες Πηγές Ενέργειας (ΑΠΕ). Η μελέτη, επίβλεψη, εγκατάσταση, κατασκευή, συντήρηση, παραγωγή, χρήση, εμπορία, ασφαλής λειτουργία Φωτοβολταϊκών Σταθμών και Συστημάτων όπως επίσης και η διάθεση-πώληση ηλεκτρικής ενέργειας από Ανανεώσιμες Πηγές Ενέργειας (ΑΠΕ) γενικότερα και Φωτοβολταϊκούς Σταθμούς-Συστήματα ειδικότερα. Για την επίτευξη των παραπάνω σκοπών η εταιρεία δύναται να συνάπτει κάθε είδους συμφωνίες με αλλοδαπά φυσικά ή νομικά πρόσωπα, διαφόρους οργανισμούς-οργανώσεις, να συμμετέχει στο κεφάλαιο υφισταμένων ή ιδρυομένων εταιρειών ή και να συμμετέχει στο κεφάλαιο εταιρειών που δανειοδοτούνται από αυτή ή συνεργάζονται - συνδέονται μαζί της και να αναθέτει με σχετική σύμβαση ή συμφωνία έργα που σχετίζονται με τους προαναφερθέντες σκοπούς σε τρίτους. Η ίδρυση εταιρειών, η συμμετοχή σε κοινοπραξίες καθώς και η απόκτηση μετοχών άλλων εταιρειών, Ελληνικών ή ξένων και εν γένει η συμμετοχή σε επιχειρήσεις που έχουν σκοπό παρεμφερή με αυτούς που περιγράφονται ανωτέρω ή των οποίων η δραστηριότητα συνδέεται άμεσα ή έμμεσα με τους παραπάνω αναφερόμενους σκοπούς της εταιρείας. Υπηρεσίες μηχανικών για ενεργειακά έργα. Χονδρικό εμπόριο επαγγελματικών ηλεκτρικών μηχανημάτων, άλλων ηλεκτρικών συσκευών και υλικών επαγγελματικής ή οικιακής χρήσης. Χονδρικό εμπόριο τηλεπικοινωνιακού εξοπλισμού και εξαρτημάτων. Χονδρικό εμπόριο ραδιοφωνικού και τηλεοπτικού εξοπλισμού, καθώς και εξοπλισμού βίντεο και DVD. Λιανικό εμπόριο τηλεπικοινωνιακού εξοπλισμού. Λιανικό εμπόριο επίπλων. Χονδρικό εμπόριο άλλων μηχανημάτων, συσκευών και εξοπλισμού γενικής και ειδικής χρήσης. Χονδρικό εμπόριο φωτιστικού εξοπλισμού. Χονδρικό εμπόριο οικιακών επίπλων. Κατασκευή επίπλων κουζίνας. Χονδρικό εμπόριο ηλεκτρικών οικιακών συσκευών, εκτός ραδιοφωνικών, τηλεοπτικών και φωτογραφικών ειδών. Χονδρικό εμπόριο δίσκων γραμμοφώνου, κασετών και μαγνητοταινιών, σύμπυκνων δίσκων (CD) και δίσκων DVD (εκτός κενών κασετών). Χονδρικό εμπόριο φωτογραφικών και οπτικών ειδών. Χονδρικό εμπόριο ειδών υγιεινής. Χονδρικό εμπόριο φωτιστικού εξοπλισμού. Χονδρικό εμπόριο υδραυλικού εξοπλισμού και εξοπλισμού και προμηθειών για εγκαταστάσεις θέρμανσης. Χονδρικό εμπόριο άλλων οικοδομικών υλικών. Χονδρικό εμπόριο αθλητικών ειδών (συμπεριλαμβανομένων των ποδηλάτων). Εργασίες ηλεκτρολογικών εγκαταστάσεων. Εργασίες υδραυλικών εγκαταστάσεων, αποχετευτικών αγωγών, θέρμανσης, αερισμού και κλιματισμού. Εργασίες εγκαταστάσεων θέρμανσης, αερισμού και κλιματισμού. Χονδρικό εμπόριο ηλεκτρονικών υπολογιστών, περιφερειακού εξοπλισμού υπολογιστών και λογισμικού. Λιανικό εμπόριο ηχητικού εξοπλισμού και εξοπλισμού βίντεο. Λιανικό εμπόριο κατασκευαστικών υλικών π.δ.κ.α.. Λιανικό εμπόριο υδραυλικού εξοπλισμού και εξοπλισμού θέρμανσης, καθώς και προμηθειών. Λιανικό εμπόριο αθλητικού εξοπλισμού. Λιανικό εμπόριο εγγραφών μουσικής και βίντεο. Λιανικό εμπόριο ηλεκτρικών οικιακών συσκευών. Λιανικό εμπόριο φωτιστικών ειδών. Λιανικό εμπόριο ειδών υγιεινής. Λιανικό εμπόριο ηλεκτρονικών υπολογιστών, περιφερειακών μονάδων και λογισμικού. Λιανικό εμπόριο φωτογραφικού και οπτικού εξοπλισμού και εξοπλισμού ακριβείας, υπηρεσίες οπτικού. Ο σκοπός της εταιρείας μπορεί να τροποποιηθεί με ανάλογη τροποποίηση του παρόντος άρθρου. Η διοίκηση της εταιρείας εκτιμά ότι η ανωτέρω επέκταση του σκοπού της δεν αναμένεται να επιδράσει σημαντικά την οικονομική της κατάσταση και συγκεκριμένα τον κύκλο εργασιών, την κερδοφορία, το απασχολούμενο προσωπικό και τα ίδια κεφάλαια της και ως εκ τούτου δεν απαιτείται η έκδοση πληροφοριακού σημειώματος σύμφωνα με την παράγραφο 4.1.3.12 περιπτ. (β) του Κανονισμού του Χρηματιστηρίου Αθηνών. Τέλος εξουσιοδοτήθηκε το Διοικητικό Συμβούλιο να προβεί σε όλες τις απαραίτητες διαδικασίες προκειμένου να κωδικοποιηθεί και δημοσιευθεί σύμφωνα με τον νόμο και να υποβληθεί στις αρμόδιες υπηρεσίες, η ανωτέρω τροποποίηση του σκοπού της εταιρείας.

ΒΑΡΒΑΡΕΣΟΣ Α.Ε. **Γνωστοποίηση**

Ανακοινώνεται από την Εταιρεία ότι η ορισθείσα Τακτική Γενική Συνέλευση της 25.07.2014 ματαιώθηκε ελλείψει απαρτίας. Η συζήτηση του θέματος "Εκλογή Μελών Διοικητικού Συμβουλίου" θα γίνει με νέα πρόσκληση των μετόχων, με όλους τους τύπους και προθεσμίες σύγκλησης νέας Γενικής Συνέλευσης.

ΕΘΝΙΚΗ ΤΡΑΠΕΖΑ Α.Ε. **Ανακοίνωση**

Δείτε την Περίληψη Σχεδίου Σύμβασης Συγχώνευσης με απορρόφηση της Ανώνυμης Εταιρείας με την επωνυμία Εθνική Κεφαλαίου Α.Ε. Ανώνυμη Εταιρεία Διαχείρισεως Ενεργητικού & Παθητικού από την Ανώνυμη Εταιρεία με την επωνυμία Εθνική Τράπεζα της Ελλάδος Α.Ε. στην ηλεκτρονική ιστοσελίδα του Χ.Α. www.helex.gr.

ΑΙΟΛΙΚΗ Α.Ε.Ε.Χ. Γνωστοποίηση

Η ΑΙΟΛΙΚΗ Α.Ε.Ε.Χ γνωστοποιεί ότι σε εφαρμογή των διατάξεων του Ν.3556/07 και σύμφωνα με γνωστοποίηση της 24.7.2014 η GLOBAL INVESTMENT SERVICES προέβη την 23.7.2014 σε πωλήσεις μετοχών της ΑΙΟΛΙΚΗΣ ΑΕΕΧ, με αποτέλεσμα τα δικαιώματα ψήφου που κατέχει να τροποποιηθούν από άμεση συμμετοχή της σε 2,21% (246.576 μετοχές) από 4,89% (546.326 μετοχές) προηγούμενης ανακοίνωσης. Με τις συναλλαγές της 23.7.2014 μεταβλήθηκε η συνολική συμμετοχή της GLOBAL INVESTMENT SERVICES στην ΑΙΟΛΙΚΗ ΑΕΕΧ (συμπεριλαμβάνοντας τις αμετάβλητες έμμεσες συμμετοχές της ποσοστού 12,13%) από 17,02% (μετοχές 1.902.916) πριν τις συναλλαγές σε 14,34% (μετοχές 1.603.166) (Υποχρέωση ανακοίνωσης λόγω πτώσης του ποσοστού 15%).

F.H.L. Η. ΚΥΡΙΑΚΙΔΗΣ ΜΑΡΜΑΡΑ ΓΡΑΝΙΤΕΣ Α.Β.Ε.Ε. Αγορά Ιδίων Μετοχών

Η F.H.L. Η. ΚΥΡΙΑΚΙΔΗΣ ΜΑΡΜΑΡΑ ΓΡΑΝΙΤΕΣ Α.Β.Ε.Ε. (η Εταιρεία) ενημερώνει το επενδυτικό κοινό ότι σε εκτέλεση της από 17.12.2012 απόφασης της Έκτακτης Γενικής Συνέλευσης των Μετόχων της Εταιρείας, προέβη σε αγορά ιδίων μετοχών, και συγκεκριμένα στις 24.7.2014 αγοράστηκαν 877 μετοχές, με μέση τιμή κτήσης 2.2901 ευρώ ανά μετοχή και συνολική αξία 2.020,90 ευρώ. Οι αγορές ιδίων μετοχών πραγματοποιούνται μέσω του μέλους του Χρηματιστηρίου Αθηνών ΕΠΕΝΔΥΤΙΚΗ ΤΡΑΠΕΖΑ ΕΛΛΑΔΟΣ Α.Ε.

ΕΛ.ΤΕΧ. ΑΝΕΜΟΣ ΑΕ Γνωστοποίηση

Η εταιρεία ΕΛ.ΤΕΧ. ΑΝΕΜΟΣ ΑΕ γνωστοποιεί ότι, σύμφωνα με την απόφαση 3/347/12.07.2005 του Διοικητικού Συμβουλίου της Επιτροπής Κεφαλαιαγοράς και του ν. 3016/2002, όπως ισχύει, έχει προκύψει αλλαγή στη σύνθεση του Διοικητικού της Συμβουλίου. Συγκεκριμένα, στην από 24.07.2014 συνεδρίαση του Διοικητικού Συμβουλίου ο κ. Ιορδάνης Αιβάζης παραιτήθηκε από ανεξάρτητο μέλος. Κατόπιν τούτου, το Διοικητικό Συμβούλιο εξέλεξε τον κ. Θεόδωρο Πανταλάκη ως προσωρινό ανεξάρτητο, μη εκτελεστικό μέλος και όρισε τον κ. Ιορδάνη Αιβάζη ως μη εκτελεστικό μέλος, για το υπόλοιπο της θητείας τους, και ανασυγκροτήθηκε σε σώμα κατά την ίδια συνεδρίαση ως εξής:

1. Αναστάσιος Καλλιτσάντης του Παρίση, Πρόεδρος και Διευθύνων Σύμβουλος (μέλος εκτελεστικό),
2. Εδουάρδος Σαραντόπουλος του Κωνσταντίνου, Αντιπρόεδρος (μέλος μη εκτελεστικό),
3. Θεόδωρος – Μαργαρίτης Σιετής του Αργυρίου, Εντεταλμένος Σύμβουλος (μέλος εκτελεστικό),
4. Απόστολος Φραγκούλης του Νικολάου, Σύμβουλος (μέλος μη εκτελεστικό),
5. Γεράσιμος Γεωργούλης του Ιωάννη, Σύμβουλος (μέλος εκτελεστικό),
6. Παναγιώτης Μεντζελόπουλος του Γεωργίου, Σύμβουλος (μέλος μη εκτελεστικό),
7. Ιορδάνης Αιβάζης του Στεργίου, Σύμβουλος (μέλος μη εκτελεστικό),
8. Θεόδωρος Πανταλάκης του Νικολάου, Σύμβουλος (μέλος ανεξάρτητο μη εκτελεστικό) και
9. Δημήτριος Χατζηγηγοριάδης του Κωνσταντίνου, Σύμβουλος (μέλος ανεξάρτητο μη εκτελεστικό).

Παρακαλούμε το νέο Διοικητικό Συμβούλιο της εταιρείας να δημοσιευθεί στο Ημερήσιο Δελτίο Τιμών του Χ.Α.

QUALITY & RELIABILITY A.E. Γνωστοποίηση

Η QUALITY & RELIABILITY A.E. ενημερώνει το επενδυτικό κοινό ότι προέβη στην ίδρυση της εταιρείας με την επωνυμία QUALITY & RELIABILITY UK LIMITED με έδρα την Αγγλία. Στην εν λόγω εταιρεία η Quality & Reliability AE συμμετέχει με ποσοστό 100%. Το μετοχικό της εταιρείας ανέρχεται στο ποσό του ενός ευρώ και η δραστηριότητα της είναι συναφή με αυτή της μητρικής εταιρείας.

ΓΕΝΙΚΕΣ ΣΥΝΕΛΕΥΣΕΙΣ

ΑΤΤΙΚΑ Α.Ε. ΣΥΜΜΕΤΟΧΩΝ

Έκτακτη Γενική Συνέλευση την **28/07/2014**, ημέρα Δευτέρα και ώρα **17:00**, στην έδρα της Εταιρίας, Λεωφ. Συγγρού αρ. 123-125 και Τορβά αρ. 3 στην Αθήνα, στον 1ο όροφο, για συζήτηση και λήψη αποφάσεων επί των ακολούθων θεμάτων ημερήσιας διάταξης: Έκδοση Μετατρέψιμου Ομολογιακού Δανείου μέχρι ποσού Ευρώ 50 εκατομμυρίων με ομολογίες μετατρέψιμες σε νέες κοινές ονομαστικές μετοχές της Εταιρίας με ιδιωτική τοποθέτηση. Παροχή εξουσιοδότησης στο Διοικητικό Συμβούλιο της Εταιρίας σύμφωνα με το άρθρο 13 παρ.1 του κ.ν. 2190/1920 για την περαιτέρω διαπραγμάτευση και εξειδίκευση των όρων έκδοσης του ομολογιακού δανείου, συμπεριλαμβανομένων ενδεικτικά και όχι περιοριστικά: α) της διάρκειας του δανείου, β) του ποσού του δανείου, γ) του εύρους του λόγου μετατροπής των ομολογιών σε μετοχές δ) του χρόνου και της μεθόδου άσκησης του δικαιώματος μετατροπής και ε) όλων των λοιπών απαιτούμενων όρων ώστε να υλοποιηθεί η έκδοση και τυχόν μετατροπή τους σε νέες μετοχές της Εταιρίας καθώς και η εισαγωγή τους στο Χρηματιστήριο Αθηνών. Κατάρτιση του δικαιώματος προτίμησης των παλαιών μετόχων στην έκδοση του ως άνω Ομολογιακού Δανείου μετατρέψιμου σε νέες κοινές ονομαστικές μετοχές. Σε περίπτωση μη επίτευξης της απαιτούμενης εκ του Νόμου απαρτίας για την λήψη απόφασης επί των θεμάτων της Ημερησίας Διάταξης, η τυχόν Α' Επαναληπτική Έκτακτη Γενική Συνέλευση θα συνέλθει την 8η Αυγούστου 2014, ημέρα Παρασκευή και ώρα 17:00 στον ίδιο χώρο, και η τυχόν Β' Επαναληπτική Έκτακτη Γενική

Συνέλευση θα συνέλθει την 27η Αυγούστου 2014, ημέρα Τετάρτη και ώρα 17.00 στον ίδιο χώρο, με τα ίδια θέματα Ημερήσιας Διάταξης. Σύμφωνα με το κ.ν. 2190/1920 όπως ισχύει, η Εταιρία ενημερώνει τους μετόχους της για τα ακόλουθα: Α. Δικαιώματα συμμετοχής - Στην Έκτακτη Γενική Συνέλευση και σε οποιαδήποτε τυχόν Επαναληπτική αυτής, δικαιούται να συμμετέχει όποιος εμφανίζεται ως μέτοχος στα αρχεία του Συστήματος Άυλων Τίτλων που διαχειρίζεται η «Ελληνικά Χρηματιστήρια Α.Ε.» (Ε.Χ.Α.Ε.), στο οποίο τηρούνται οι κινητές αξίες (μετοχές) της Εταιρίας. Η απόδειξη της μετοχικής ιδιότητας γίνεται με την προσκόμιση σχετικής έγγραφης βεβαίωσης του ως άνω φορέα ή εναλλακτικά με απευθείας ηλεκτρονική σύνδεση της Εταιρίας με τα αρχεία του εν λόγω φορέα. Η ιδιότητα του μετόχου πρέπει να υφίσταται κατά την έναρξη της 23ης Ιουλίου 2014 (ημερομηνία καταγραφής) ήτοι της πέμπτης ημέρας πριν από την ημέρα συνεδρίασης της Έκτακτης Γενικής Συνέλευσης της 28ης Ιουλίου 2014 και η σχετική έγγραφη βεβαίωση ή η ηλεκτρονική πιστοποίηση σχετικά με τη μετοχική ιδιότητα πρέπει να περιέλθει στην Εταιρία το αργότερο στις 25 Ιουλίου 2014 ήτοι την τρίτη ημέρα πριν από τη Συνεδρίαση της Έκτακτης Γενικής Συνέλευσης. Για την Α' Επαναληπτική Έκτακτη Γενική Συνέλευση η ιδιότητα του μετόχου πρέπει να υφίσταται κατά την έναρξη της 4ης Αυγούστου 2014, ήτοι της τέταρτης ημέρας πριν από την ημερομηνία συνεδρίασης της Α' Επαναληπτικής Έκτακτης Γενικής Συνέλευσης (ημερομηνία καταγραφής Α' Επαναληπτικής Έκτακτης Γενικής Συνέλευσης), η δε σχετική έγγραφη βεβαίωση ή η ηλεκτρονική πιστοποίηση σχετικά με τη μετοχική ιδιότητα πρέπει να περιέλθει στην Εταιρία το αργότερο την 5η Αυγούστου 2014, ήτοι την τρίτη ημέρα πριν από τη συνεδρίαση της ως άνω Έκτακτης Γενικής Συνέλευσης. Για την Β' Επαναληπτική Έκτακτη Γενική Συνέλευση η ιδιότητα του μετόχου πρέπει να υφίσταται κατά την έναρξη της 23ης Αυγούστου 2014, ήτοι της τέταρτης ημέρας πριν από την ημερομηνία συνεδρίασης της Β' Επαναληπτικής Έκτακτης Γενικής Συνέλευσης (ημερομηνία καταγραφής Β' Επαναληπτικής Έκτακτης Γενικής Συνέλευσης), η δε σχετική έγγραφη βεβαίωση ή η ηλεκτρονική πιστοποίηση σχετικά με τη μετοχική ιδιότητα πρέπει να περιέλθει στην Εταιρία το αργότερο την 24η Αυγούστου 2014, ήτοι την τρίτη ημέρα πριν από τη συνεδρίαση της ως άνω Γενικής Συνέλευσης. Έναντι της Εταιρίας θεωρείται ότι έχει δικαίωμα συμμετοχής και ψήφου στην Έκτακτη Γενική Συνέλευση μόνον όποιος φέρει την ιδιότητα του μετόχου κατά την αντίστοιχη ημερομηνία καταγραφής. Σε περίπτωση μη συμμόρφωσης προς τις διατάξεις του αρ. 28α του κ.ν. 2190/1920 όπως ισχύει, ο εν λόγω μέτοχος μετέχει στη Γενική Συνέλευση μόνο μετά από άδεια αυτής. Η άσκηση των εν λόγω δικαιωμάτων δεν προϋποθέτει τη δέσμευση των μετοχών του δικαιούχου ούτε την τήρηση άλλης ανάλογης διαδικασίας, η οποία περιορίζει τη δυνατότητα πώλησης και μεταβίβασης αυτών κατά το χρονικό διάστημα που μεσολάβει ανάμεσα στην ημερομηνία καταγραφής και στην ημερομηνία της Γενικής Συνέλευσης. Β. Δικαιώματα Μειοψηφίας Μετόχων - (α) Μέτοχοι που εκπροσωπούν το ένα εικοστό (1/20) του καταβεβλημένου μετοχικού κεφαλαίου δικαιούνται να ζητήσουν με αίτηση που υποβάλλουν προς το Διοικητικό Συμβούλιο της Εταιρίας δεκαπέντε (15) τουλάχιστον μέρες πριν από τη Γενική Συνέλευση, την εγγραφή πρόσθετων θεμάτων στην ημερήσια διάταξη, ήτοι έως 13 Ιουλίου 2014. Η αίτηση για την εγγραφή πρόσθετων θεμάτων στην ημερήσια διάταξη συνοδεύεται από αιτιολόγηση ή από σχέδιο απόφασης προς έγκριση στη Γενική Συνέλευση και η αναθεωρημένη ημερήσια διάταξη δημοσιοποιείται με τον ίδιο τρόπο όπως η προηγούμενη ημερήσια διάταξη, στις 15 Ιουλίου 2014, δηλ. δεκατρείς (13) ημέρες πριν από την ημερομηνία της Γενικής Συνέλευσης και ταυτόχρονα τίθεται στη διάθεση των μετόχων στην ιστοσελίδα της Εταιρίας (www.attica-group.com), μαζί με την αιτιολόγηση ή το σχέδιο απόφασης που έχει υποβληθεί από τους μετόχους κατά τα προβλεπόμενα στο άρθρο 27 παρ. 3 του κ.ν. 2190/1920. (β) Με αίτηση μετόχων που εκπροσωπούν το ένα εικοστό (1/20) του καταβεβλημένου μετοχικού κεφαλαίου, το Διοικητικό Συμβούλιο θέτει στη διάθεση των μετόχων κατά τα οριζόμενα στο άρθρο 27 παρ. 3 του κ.ν. 2190/1920, το αργότερο μέχρι την 22α Ιουλίου 2014, δηλαδή έξι (6) τουλάχιστον ημέρες πριν από την ημερομηνία της Γενικής Συνέλευσης, σχέδια αποφάσεων για θέματα που έχουν περιληφθεί στην αρχική ή την αναθεωρημένη ημερήσια διάταξη, αν η σχετική αίτηση περιέλθει στο Διοικητικό Συμβούλιο μέχρι την 21η Ιουλίου 2014, δηλ. επτά (7) τουλάχιστον ημέρες πριν από την ημερομηνία της Γενικής Συνέλευσης. (γ) Μετά από αίτηση οποιουδήποτε μετόχου που υποβάλλεται στην Εταιρία μέχρι τις 22 Ιουλίου 2014, δηλ. πέντε (5) τουλάχιστον πλήρεις ημέρες πριν από τη Γενική Συνέλευση, το Διοικητικό Συμβούλιο υποχρεούται να παρέχει στη Γενική Συνέλευση τις αιτούμενες συγκεκριμένες πληροφορίες για τις υποθέσεις της Εταιρίας, στο μέτρο που αυτές είναι διαθέσιμες για την πραγματική εκτίμηση των θεμάτων της ημερήσιας διάταξης. Το Διοικητικό Συμβούλιο μπορεί να απαντήσει ενιαία σε αιτήσεις μετόχων με το ίδιο περιεχόμενο. Υποχρέωση παροχής πληροφοριών δεν υφίσταται όταν οι σχετικές πληροφορίες διατίθενται ήδη στην ιστοσελίδα της Εταιρίας, ιδίως με την μορφή ερωτήσεων και απαντήσεων. Επίσης, με αίτηση μετόχων, που εκπροσωπούν το 1/20 του καταβεβλημένου μετοχικού κεφαλαίου, το Διοικητικό Συμβούλιο υποχρεούται να ανακοινώσει στη Γενική Συνέλευση, τα ποσά που, κατά την τελευταία διετία, καταβλήθηκαν σε κάθε μέλος του Διοικητικού Συμβουλίου ή τους διευθυντές της Εταιρίας καθώς και κάθε παροχή προς τα πρόσωπα αυτά από οποιαδήποτε αιτία ή σύμβαση της Εταιρίας με αυτά. Σε όλες τις ανωτέρω περιπτώσεις, το Διοικητικό Συμβούλιο μπορεί να αρνηθεί την παροχή πληροφοριών για αποχρώντα ουσιώδη λόγο ο οποίος αναγράφεται στα πρακτικά (κ.ν. 2190/1920, άρθρο 39 παρ.4). (δ) Μετά από αίτηση μετόχων που εκπροσωπούν το ένα πέμπτο (1/5) του καταβεβλημένου μετοχικού κεφαλαίου, η οποία υποβάλλεται στην Εταιρία μέχρι τις 22 Ιουλίου 2014, δηλ. πέντε (5) τουλάχιστον πλήρεις ημέρες πριν από τη Γενική Συνέλευση, το Διοικητικό Συμβούλιο υποχρεούται να παρέχει στη Γενική Συνέλευση πληροφορίες για την πορεία των εταιρικών υποθέσεων και την περιουσιακή κατάσταση της Εταιρίας. Το Διοικητικό Συμβούλιο μπορεί να αρνηθεί την παροχή των πληροφοριών για αποχρώντα ουσιώδη λόγο, ο οποίος αναγράφεται στα πρακτικά. Αντίστοιχες προθεσμίες για τυχόν άσκηση δικαιωμάτων μειοψηφίας των μετόχων ισχύουν και σε περίπτωση Επαναληπτικών Γενικών Συνελεύσεων. Σε όλες τις ανωτέρω αναφερόμενες περιπτώσεις οι αιτούντες μέτοχοι οφείλουν να αποδεικνύουν τη μετοχική τους ιδιότητα και τον αριθμό των μετοχών που κατέχουν κατά την άσκηση του σχετικού δικαιώματος. Τέτοια απόδειξη αποτελεί και η προσκόμιση βεβαίωσης από τον φορέα στον οποίο τηρούνται οι οικείες κινητές αξίες ή η πιστοποίηση της μετοχικής ιδιότητας με απευθείας ηλεκτρονική σύνδεση φορέα και Εταιρίας. Γ. Διαδικασία για την άσκηση δικαιώματος ψήφου μέσω αντιπροσώπου - Ο μέτοχος συμμετέχει στη Γενική Συνέλευση και ψηφίζει είτε αυτοπροσώπως είτε μέσω αντιπροσώπων. Κάθε μέτοχος μπορεί να διορίζει μέχρι τρεις (3) αντιπροσώπους. Νομικά πρόσωπα μετέχουν στη Γενική Συνέλευση ορίζοντας ως εκπροσώπους τους μέχρι τρία (3) φυσικά πρόσωπα. Αν ο μέτοχος κατέχει μετοχές της Εταιρίας, οι οποίες εμφανίζονται σε περισσότερους του ενός λογαριασμούς αξιών, ο περιορισμός αυτός δεν εμποδίζει τον μέτοχο να ορίζει διαφορετικούς αντιπροσώπους για τις μετοχές που εμφανίζονται στον κάθε λογαριασμό αξιών σε σχέση με τη Γενική Συνέλευση. Αντιπρόσωπος που ενεργεί για περισσότερους μετόχους μπορεί να ψηφίζει διαφορετικά για κάθε μέτοχο. Ο αντιπρόσωπος μετόχου υποχρεούται να γνωστοποιεί στην Εταιρία, πριν από την έναρξη της συνεδρίασης της Γενικής Συνέλευσης, κάθε συγκεκριμένο γεγονός που μπορεί να είναι χρήσιμο στους μετόχους για την αξιολόγηση του κινδύνου να εξυπηρετήσει ο αντιπρόσωπος άλλα συμφέροντα πλην των συμφερόντων του αντιπροσωπευόμενου μετόχου. Κατά την έννοια της παρούσας παραγράφου, μπορεί να προκύπτει σύγκρουση συμφερόντων ιδίως όταν ο αντιπρόσωπος είναι: (α) μέτοχος που ασκεί τον έλεγχο της Εταιρίας ή είναι άλλο νομικό πρόσωπο ή οντότητα η οποία ελέγχεται από το μέτοχο αυτόν, (β) μέλος του Διοικητικού Συμβουλίου ή της εν γένει διοίκησης της Εταιρίας ή μετόχου που ασκεί τον έλεγχο της Εταιρίας ή άλλου νομικού προσώπου ή οντότητας που ελέγχεται από μέτοχο ο οποίος ασκεί τον έλεγχο της Εταιρίας, (γ) υπάλληλος ή ορκωτός ελεγκτής της Εταιρίας ή μετόχου που ασκεί τον έλεγχο της Εταιρίας, ή άλλου νομικού προσώπου ή οντότητας που ελέγχεται από μέτοχο, ο οποίος ασκεί τον έλεγχο της Εταιρίας, (δ) σύζυγος ή συγγενής πρώτου βαθμού με ένα από τα φυσικά πρόσωπα που αναφέρονται στις ως άνω περιπτώσεις (α) έως (γ). Ο διορισμός και η ανάκληση αντιπροσώπου του μετόχου

γίνεται εγγράφως και κοινοποιείται στην Εταιρία με τον ίδιο τύπο, τουλάχιστον τρεις (3) ημέρες πριν από την ημερομηνία συνεδρίασης της Γενικής Συνέλευσης. Ειδικότερα για την Έκτακτη Γενική Συνέλευση της 28ης Ιουλίου 2014, ο διορισμός και η ανάκληση αντιπροσώπου γίνεται εγγράφως έως την 25η Ιουλίου 2014, για την τυχόν Α΄ Επαναληπτική Γενική Συνέλευση έως την 5η Αυγούστου 2014 και για την τυχόν Β΄ Επαναληπτική Γενική Συνέλευση έως την 24η Αυγούστου 2014. Η Εταιρία διαθέτει στην ιστοσελίδα της (www.attica-group.com) το έντυπο που πρέπει να χρησιμοποιηθεί για τον διορισμό αντιπροσώπου. Το έντυπο αυτό κατατίθεται συμπληρωμένο και δεόντως υπογεγραμμένο από τον μέτοχο στο Τμήμα Εξυπηρέτησης Μετόχων της Εταιρίας στη διεύθυνση: Λεωφ. Συγγρού αρ. 123-125 και Τορβά αρ. 3 στην Αθήνα ή αποστέλλεται στο fax:210-8919189 εντός των ανωτέρω προθεσμιών. Ο δικαιούχος καλείται να μεριμνά για την επιβεβαίωση της επιτυχούς αποστολής του εντύπου διορισμού αντιπροσώπου και της παραλαβής του από την Εταιρία, καλώντας στο τηλέφωνο: 210-8919180. Δεν παρέχεται η δυνατότητα άσκησης του δικαιώματος ψήφου με αλληλογραφία ή με ηλεκτρονικά μέσα. Δ. Διαθέσιμα έγγραφα & πληροφορίες - Το κείμενο της Πρόσκλησης για σύγκληση Έκτακτης Γενικής Συνέλευσης διατίθεται σε ηλεκτρονική μορφή στην ιστοσελίδα της Εταιρίας (www.attica-group.com) καθώς και στην ιστοσελίδα του Χρηματιστηρίου Αθηνών (www.ase.gr). Επίσης είναι διαθέσιμες στην ανωτέρω ιστοσελίδα της Εταιρίας και οι λοιπές πληροφορίες και στοιχεία που προβλέπονται στο άρθρο 27 παρ. 3 του κ.ν. 2190/1920. Τα κείμενα των πληροφοριών και στοιχείων που προβλέπονται στο άρθρο 27 παρ. 3 του κ.ν. 2190/1920 διατίθενται και σε έγχαρτη μορφή από την Υπηρεσία Εξυπηρέτησης Μετόχων της Εταιρίας στη διεύθυνση: Λεωφ. Συγγρού αρ. 123-125 και Τορβά αρ. 3 στην Αθήνα.

ΜΠΑΜΠΗΣ ΒΩΒΟΣ ΔΙΕΘΝΗΣ ΤΕΧΝΙΚΗ Α.Ε.

Τακτική Γενική Συνέλευση, στις 28/07/2014, ημέρα Δευτέρα και ώρα 11η πρωινή, στα γραφεία της εταιρίας, στη Λεωφόρο Κηφισίας αρ.14, στο Μαρούσι Αττικής. Σε περίπτωση που δεν επιτευχθεί απαρτία οι κ.κ. μέτοχοι καλούνται με την παρούσα πρόσκληση σε Α΄ Επαναληπτική Γενική Συνέλευση την 08.08.2014, ημέρα Παρασκευή και ώρα 11η πρωινή και σε Β΄ επαναληπτική Γενική Συνέλευση 19.08.2014, ημέρα Τρίτη και ώρα 11η πρωινή, αμφότερες στον ίδιο τόπο, χωρίς τη δημοσίευση νεότερης πρόσκλησης. ΘΕΜΑΤΑ ΗΜΕΡΗΣΙΑΣ ΔΙΑΤΑΞΗΣ: Θέμα 1ο : Υποβολή για έγκριση των ετησίων οικονομικών καταστάσεων για την χρήση 2013, (ατομικών και ενοποιημένων), σύμφωνα με τα Διεθνή Πρότυπα Χρηματοοικονομικής Αναφοράς (ΔΠΧΑ), μετά των επ'αυτών Εκθέσεων απολογισμού του Διοικητικού Συμβουλίου και ελέγχου των Ορκωτών Ελεγκτών και έγκριση διαθέσεως των Αποτελεσμάτων της Χρήσεως 2013, καθώς και της δήλωσης εταιρικής διακυβέρνησης σύμφωνα με το άρθρο 43α παρ.3 περ. δ του κ.ν.2190/1920. Θέμα 2ο: Απαλλαγή των μελών του Δ.Σ. και των ελεγκτών από κάθε ευθύνη αποζημίωσης για τα πεπραγμένα της χρήσης 2013. Θέμα 3ο: Εκλογή ενός τακτικού και ενός αναπληρωματικού Ορκωτού Ελεγκτή-Λογιστή για τον έλεγχο των οικονομικών καταστάσεων και των ενοποιημένων οικονομικών καταστάσεων για την χρήση 2014 και καθορισμός της αμοιβής τους. Θέμα 4ο : Έγκριση αμοιβής μελών του Διοικητικού Συμβουλίου, σύμφωνα με το άρθρο 24 παρ. 2 του κ.ν. 2190/20 όπως ισχύει, για παρασχεθείσες υπηρεσίες στην εταιρία για τη χρήση 2013 και προέγκριση αμοιβών μελών Διοικητικού Συμβουλίου για τη χρήση 2014. Θέμα 5ο: Χορήγηση αδειας σύμφωνα με το άρθρο 23 παρ.1 του κ.ν.2190/20, όπως ισχύει, στα μέλη του Δ.Σ., προκειμένου να μετέχουν στα Δ.Σ. ή στις Διευθύνσεις των εταιριών του ομίλου που επιδιώκουν όμοιους ή παρεμφερείς σκοπούς. Θέμα 6ο: Έγκριση του επιχειρηματικού σχεδίου και των συμφωνιών εξυγίανσης στα πλαίσια του άρθ. 99 Πτχ Κωδ, σύμφωνα με την υπ'Α αρ. 1077/2013 απόφαση του Πολυμελούς Πρωτοδικείου Αθηνών και παροχή εξουσιοδότησης στο Διοικητικό Συμβούλιο της εταιρίας για την ολοκλήρωση της διαδικασίας εξυγίανσης για την εταιρία. Θέμα 7ο: Έγκριση του επιχειρηματικού σχεδίου και των συμφωνιών εξυγίανσης στα πλαίσια του άρθ. 99 Πτχ Κωδ και σύμφωνα με την υπ'Α αρ. 1076/2013 απόφαση του Πολυμελούς Πρωτοδικείου Αθηνών και παροχή εξουσιοδότησης στο Διοικητικό Συμβούλιο της εταιρίας για την ολοκλήρωση της διαδικασίας εξυγίανσης για τη θυγατρική εταιρία «Μπάμπης Βωβός-Διεθνής Τεχνική Ανώνυμη Εταιρία και Σία Ο.Ε.». Θέμα 8ο: Έγκριση υπογραφής της εξυγιαντικής συμφωνίας της θυγατρικής «Μπάμπης Βωβός Διεθνής Τεχνική Α.Ε. και Σία Ο.Ε.» από την «Μπάμπης Βωβός Διεθνής Τεχνική Α.Ε.», που περιλαμβάνει τη διαγραφή απαίτησης της τελευταίας, ύψους 49.494.447,52 € (λόγω της συμμετοχής της «Μπάμπης Βωβός Διεθνής Τεχνική Α.Ε.» κατά 99,9% στη θυγατρική «Μπάμπης Βωβός Διεθνής Τεχνική Α.Ε. και Σία Ο.Ε.» δεν θα προκύψει οικονομική επιβάρυνση από την διαγραφή της απαίτησης αυτής). Θέμα 9ο : Διάφορες ανακοινώσεις και ενημέρωση των μετόχων για τις πωλήσεις και την δραστηριότητα της θυγατρικής εταιρίας «Μπάμπης Βωβός-Διεθνής Τεχνική Ανώνυμη Εταιρία και Σία Ο.Ε.» καθώς επίσης ενημέρωση των μετόχων για την μη απορρόφησή της (λόγω της επικείμενης επικύρωσης της εξυγιαντικής συμφωνίας στα πλαίσια του άρθρου 99 ΠτχΚωδ για την ολοκλήρωση της διαδικασίας εξυγίανσης). Σύμφωνα με τα άρθρα 26 παρ.2β και 28α του κ.ν.2190/1920, όπως τροποποιήθηκαν και προστέθηκαν αντιστοίχως με τα άρθρα 3 και 6 του ν.3884/2010 και ισχύουν, η εταιρία ενημερώνει τους μετόχους για τα ακόλουθα : ΔΙΚΑΙΩΜΑ ΣΥΜΜΕΤΟΧΗΣ ΚΑΙ ΨΗΦΟΥ – Στην Τακτική Γενική Συνέλευση δικαιούται να συμμετάσχει όποιος εμφανίζεται ως μέτοχος στα αρχεία της Συστήματος Αύλων Τίτλων που διαχειρίζεται η «Ελληνικά Χρηματιστήρια Α.Ε.» (Ε.Χ.Α.Ε.), στο οποίο τηρούνται οι κινητές αξίες (μετοχές) της εταιρίας. Η απόδειξη της μετοχικής ιδιότητας γίνεται με την προσκόμιση σχετικής έγγραφης βεβαίωσης του ως άνω φορέα ή εναλλακτικά, με απευθείας ηλεκτρονική σύνδεση της εταιρίας με τα αρχεία του εν λόγω φορέα. Η ιδιότητα του μετόχου πρέπει να υφίσταται κατά την 23.7.2014 (ημερομηνία καταγραφής), και η σχετική βεβαίωση ή η ηλεκτρονική πιστοποίηση σχετικά με την μετοχική ιδιότητα πρέπει να περιέλθει στην εταιρία την τρίτη (3η) ημέρα πριν από τη συνεδρίαση της Γενικής Συνέλευσης, ήτοι το αργότερο την 25.7.2014. Στην Α΄ και Β΄ επαναληπτική Γενική Συνέλευση της 8ης Αυγούστου 2014 και 19ης Αυγούστου 2014 αντίστοιχα μπορούν να μετέσχουν μέτοχοι υπό τις ίδιες παραπάνω τυπικές προϋποθέσεις. Η ιδιότητα του μετόχου πρέπει να υφίσταται κατά την 04.8.2014 (ημερομηνία καταγραφής Α΄ Επαναληπτικής Γενικής Συνέλευσης) και κατά την 15.8.2014 (ημερομηνία καταγραφής Β΄ επαναληπτικής Γενικής Συνέλευσης). Η σχετική βεβαίωση ή η ηλεκτρονική πιστοποίηση σχετικά με την μετοχική ιδιότητα πρέπει να περιέλθει στη εταιρία το αργότερο την τρίτη ημέρα πριν τη συνεδρίαση της Α΄ και Β΄ επαναληπτικής Γενικής Συνέλευσης, ήτοι την 05.8.2014 και 16.8.2014. Έναντι της εταιρίας θεωρείται ότι έχει δικαίωμα συμμετοχής και ψήφου στη Γενική Συνέλευση μόνον όποιος φέρει την ιδιότητα του μετόχου κατά την αντίστοιχη ημερομηνία καταγραφής. Σε περίπτωση μη συμμόρφωσης προς τις διατάξεις του άρθρου 28α του κ.ν. 2190/1920, ο εν λόγω μέτοχος μετέχει στη Γενική Συνέλευση μόνο μετά από άδειά της. Σημειώνεται ότι η άσκηση των εν λόγω δικαιωμάτων (συμμετοχής και ψήφου) δεν προϋποθέτει την δέσμευση των μετόχων του δικαιούχου ούτε την τήρηση άλλης ανάλογης διαδικασίας, η οποία περιορίζει την δυνατότητα πώλησης και μεταβίβασης αυτών κατά το χρονικό διάστημα που μεσολαβεί ανάμεσα στην ημερομηνία καταγραφής και στην ημερομηνία της Γενικής Συνέλευσης. 2. ΔΙΑΔΙΚΑΣΙΑ ΓΙΑ ΤΗΝ ΑΣΚΗΣΗ ΔΙΚΑΙΩΜΑΤΟΣ ΨΗΦΟΥ ΜΕΣΩ ΑΝΤΙΠΡΟΣΩΠΟΥ – Οι δικαιούχοι μέτοχοι μπορούν να συμμετέχουν στη Γενική Συνέλευση και να ψηφίζουν είτε αυτοπροσώπως είτε μέσω νομίμως εξουσιοδοτημένων αντιπροσώπων. Κάθε μέτοχος μπορεί να διορίζει μέχρι τρεις (3) αντιπροσώπους. Νομικά πρόσωπα μετέχουν στην Γενική Συνέλευση ορίζοντας ως εκπροσώπους τους μέχρι τρία (3) φυσικά πρόσωπα. Ωστόσο, αν ο μέτοχος κατέχει μετοχές της εταιρίας, οι οποίες εμφανίζονται σε περισσότερους του ενός λογαριασμούς αξιών, ο περιορισμός αυτός δεν εμποδίζει τον εν λόγω μέτοχο να ορίζει διαφορετικούς αντιπροσώπους για τις μετοχές που εμφανίζονται στον κάθε λογαριασμό αξιών με σχέση με τη Γενική Συνέλευση. Αντιπρόσωποι που ενεργεί για περισσότερους μετόχους μπορεί να ψηφίζει διαφορετικά για κάθε μέτοχο. Ο αντιπρόσωπος μετόχου υποχρεούται να γνωστοποιεί στην εταιρία, πριν από την έναρξη της συνεδρίασης της Γενικής Συνέλευσης, κάθε συγκεκριμένο γεγονός, το οποίο μπορεί να είναι χρήσιμο στους μετόχους για την αξιολόγηση του κινδύνου να

εξυπηρετήσει ο αντιπρόσωπος άλλα συμφέροντα πλην των συμφερόντων του αντιπροσωπευόμενου μετόχου. Κατά την έννοια της παρούσας παραγράφου, μπορεί να προκύπτει σύγκρουση συμφερόντων ιδίως όταν ο αντιπρόσωπος: α) είναι μέτοχος που ασκεί τον έλεγχο της εταιρίας ή είναι άλλο νομικό πρόσωπο ή οντότητα η οποία ελέγχεται από το μέτοχο αυτόν, β) είναι μέλος του Διοικητικού Συμβουλίου ή της εν γένει διοίκησης της εταιρίας ή μετόχου που ασκεί τον έλεγχο της εταιρίας, ή άλλου νομικού προσώπου ή οντότητας που ελέγχεται από μέτοχο ο οποίος ασκεί τον έλεγχο της εταιρίας, γ) είναι υπάλληλος ή ορκωτός ελεγκτής της εταιρίας ή μετόχου που ασκεί τον έλεγχο της εταιρίας ή άλλου νομικού προσώπου ή οντότητας που ελέγχεται από μέτοχο, ο οποίος ασκεί τον έλεγχο της εταιρίας, δ) είναι σύζυγος ή συγγενής πρώτου βαθμού με ένα από τα φυσικά πρόσωπα που αναφέρονται στις ως άνω περιπτώσεις (α) έως (γ). Ο διορισμός και η ανάκληση αντιπροσώπου του μετόχου γίνεται εγγράφως και κοινοποιείται στην εταιρία με τους ίδιους τύπους, τουλάχιστον τρεις (3) ημέρες πριν από την ημερομηνία συνεδρίασης της Γενικής Συνέλευσης. Έντυπο εξουσιοδότησης για το διορισμό αντιπροσώπου είναι διαθέσιμο στους κ.κ. Μετόχους στην ιστοσελίδα της εταιρίας www.babisnovos.gr και σε έγχαρτη μορφή από το Τμήμα Εξυπηρέτησης Μετόχων της εταιρίας (Λ. Κηφισίας αρ.340, Ν. Ψυχικό – 211 106 72 26). Ο διορισμός και η ανάκληση του αντιπροσώπου γίνεται εγγράφως και κοινοποιείται στα γραφεία της εταιρίας στην ανωτέρω διεύθυνση, τρεις (3) τουλάχιστον ημέρες πριν από την ημερομηνία της Γενικής Συνέλευσης, ήτοι μέχρι την 25.7.2014. Η ίδια προθεσμία ισχύει και για την Α' και Β' επαναληπτική Γενική Συνέλευση, ήτοι μέχρι την 05.8.2014 και 16.8.2014, αντίστοιχα. Ο δικαιούχος μέτοχος καλείται να μεριμνά για την επιβεβαίωση της επιτυχούς αποστολής του εντύπου διορισμού αντιπροσώπου και της παραλαβής του από την εταιρία, καλώντας στα τηλέφωνα: 211 106 72 08/211 106 72 26. 3. ΔΙΚΑΙΩΜΑΤΑ ΜΕΙΟΨΗΦΙΑΣ ΤΩΝ ΜΕΤΟΧΩΝ – (α) Με αίτηση των μετόχων που εκπροσωπούν τον ένα εικοστό (1/20) του καταβλημένου μετοχικού κεφαλαίου, το Διοικητικό Συμβούλιο της εταιρίας υποχρεούται να εγγράψει στην ημερήσια διάταξη της Γενικής Συνέλευσης πρόσθετα θέματα, κατόπιν σχετικής αίτησης, η οποία πρέπει να περιέλθει στο Διοικητικό Συμβούλιο δέκα πέντε (15) τουλάχιστον ημέρες πριν από την Τακτική Γενική Συνέλευση, ήτοι μέχρι την 13.7.2014. Η αίτηση για την εγγραφή πρόσθετων θεμάτων στην ημερήσια διάταξη συνοδεύεται από αιτιολόγηση ή από σχέδιο απόφασης προς έγκριση στη Γενική Συνέλευση και η αναθεωρημένη ημερήσια διάταξη δημοσιοποιείται με τον ίδιο τρόπο όπως η προηγούμενη ημερήσια διάταξη δέκα τρεις (13) ημέρες πριν από την ημερομηνία της Τακτικής Γενικής Συνέλευσης, ήτοι μέχρι την 15.7.2014 και ταυτόχρονα τίθεται στη διάθεση των μετόχων στην ιστοσελίδα της εταιρίας, μαζί με την αιτιολόγηση ή το σχέδιο απόφασης που έχει υποβληθεί από τους μετόχους κατά τα προβλεπόμενα στο άρθρο 27 παρ. 3 του κ.ν. 2190/1920. (β) Με αίτηση μετόχων που εκπροσωπούν τον ένα εικοστό (1/20) του καταβλημένου μετοχικού κεφαλαίου, το Διοικητικό Συμβούλιο θέτει στη διάθεση των μετόχων κατά τα οριζόμενα στο άρθρο 27 παρ. 3 του κ.ν. 2190/1920, έξι (6) τουλάχιστον ημέρες πριν από την ημερομηνία της Γενικής Συνέλευσης, ήτοι το αργότερο μέχρι την 22.7.2014, σχέδια αποφάσεων για θέματα που έχουν περιληφθεί στην αρχική ή την αναθεωρημένη ημερήσια διάταξη, αν η σχετική αίτηση περιέλθει στο Διοικητικό Συμβούλιο επτά (7) ημέρες τουλάχιστον πριν από την ημερομηνία της Γενικής Συνέλευσης, ήτοι μέχρι την 21.7.2014. (γ) Μετά από αίτηση οποιουδήποτε μετόχου που υποβάλλεται στην εταιρία πέντε (5) τουλάχιστον πλήρεις ημέρες πριν από την Γενική Συνέλευση, ήτοι μέχρι την 22.7.2014, το Διοικητικό Συμβούλιο υποχρεούται να παρέχει στη Γενική Συνέλευση όλες τις απαιτούμενες συγκεκριμένες πληροφορίες για τις υποθέσεις της εταιρίας, στο μέτρο που αυτές είναι χρήσιμες για την πραγματική εκτίμηση των θεμάτων της ημερήσιας διάταξης. Το Διοικητικό Συμβούλιο μπορεί να απαντήσει ενιαία σε αιτήσεις μετόχων με το ίδιο περιεχόμενο. Υποχρέωση παροχής πληροφοριών δεν υφίσταται όταν οι σχετικές πληροφορίες διατίθενται ήδη στην ιστοσελίδα της εταιρίας, ιδίως με την μορφή ερωτήσεων και απαντήσεων. Επίσης, με αίτηση μετόχων, που εκπροσωπούν το ένα εικοστό (1/20) του καταβλημένου μετοχικού κεφαλαίου, το Διοικητικό Συμβούλιο υποχρεούται να ανακοινώσει στη Γενική Συνέλευση τα ποσά, που κατά την τελευταία διετία καταβλήθηκαν σε κάθε μέλος του Διοικητικού Συμβουλίου ή τους Διευθυντές της Εταιρίας καθώς και κάθε παροχή προς τα πρόσωπα αυτά από οποιαδήποτε αιτία ή σύμβαση της Εταιρίας με αυτούς. Σε όλες τις ανωτέρω υπό γ) περιπτώσεις το Διοικητικό Συμβούλιο μπορεί να αρνηθεί την παροχή των πληροφοριών για αποχρώντα ουσιώδη λόγο, ο οποίος αναγράφεται στα πρακτικά. (δ) Μετά από αίτηση μετόχων που εκπροσωπούν τον ένα πέμπτο (1/5) το καταβλημένου μετοχικού κεφαλαίου, η οποία υποβάλλεται στην εταιρία πέντε (5) τουλάχιστον πλήρεις ημέρες πριν από την Γενική Συνέλευση, ήτοι μέχρι την 22.7.2014, το Διοικητικό Συμβούλιο υποχρεούται να παρέχει στη Γενική Συνέλευση πληροφορίες για την πορεία των εταιρικών υποθέσεων και την περιουσιακή κατάσταση της εταιρίας. Το Διοικητικό Συμβούλιο μπορεί να αρνηθεί την παροχή των πληροφοριών για αποχρώντα ουσιώδη λόγο, ο οποίος αναγράφεται στα πρακτικά. Αντίστοιχες προθεσμίες για τυχόν άσκηση δικαιωμάτων μειοψηφίας των μετόχων ισχύουν και σε περίπτωση Επαναληπτικών Γενικών Συνελεύσεων. Σε όλες τις ανωτέρω αναφερόμενες περιπτώσεις οι αιτούντες μέτοχοι οφείλουν να αποδεικνύουν τη μετοχική τους ιδιότητα και τον αριθμό των μετοχών που κατέχουν κατά την άσκηση του σχετικού δικαιώματος. Τέτοια απόδειξη αποτελεί και η προσκόμιση βεβαίωσης από την Ε.Χ.Α.Ε. 4. ΔΙΑΘΕΣΙΜΑ ΕΓΓΡΑΦΑ – Το πλήρες κείμενο των σχεδίων αποφάσεων και τυχόν εγγράφων που προβλέπονται στο άρθρο 27 παρ. 3 περιπτώσεις γ' και δ' του κ.ν. 2190/1920 θα διατίθενται στους μετόχους, κατόπιν αιτήσεώς τους σε έγγραφη μορφή στα γραφεία της έδρας της εταιρίας (Λ. Κηφισίας αρ.340, Ν. Ψυχικό). 5. ΔΙΑΘΕΣΙΜΕΣ ΠΛΗΡΟΦΟΡΙΕΣ – Οι πληροφορίες του άρθρου 27 παρ. 3 του κ.ν. 2190/1920, συμπεριλαμβανομένης της παρούσας πρόσκλησης, του εντύπου διορισμού αντιπροσώπου και των σχεδίων αποφάσεων για τα θέματα της ημερησίας διατάξεως θα διατίθενται σε ηλεκτρονική μορφή στην ιστοσελίδα της εταιρίας (www.babisnovos.gr).

ΝΗΠΕΥΣ Α.Ε.

Ο Εκπρόσωπος των Ομολογιούχων «ΤΡΑΠΕΖΑ EUROBANK ERGASIAS A.E.» του Μετατρέψιμου Ομολογιακού Δανείου, αρχικού ύψους ευρώ 19.995.575,10, εκδόσεως της εταιρείας με την επωνυμία "ΝΗΠΕΥΣ ΙΧΘΥΟΚΑΛΛΙΕΡΓΕΙΕΣ Α.Ε." και το διακριτικό τίτλο "ΝΗΠΕΥΣ Α.Ε." («Εκδότης»), καλεί τους Ομολογιούχους Δανειστές του ανωτέρω δανείου, σε **Συνέλευση Ομολογιούχων στις 29/07/2014**, ημέρα Τρίτη και **ώρα 14.00 μ.μ.**, στα γραφεία της έδρας του Εκδότη, στο 1ο χλμ Λεωφόρου Κορωπίου Βάρης και Δημοκρίτου στο Κορωπί Αττικής, για να συζητήσουν και να λάβουν αποφάσεις επί των ακόλουθων θεμάτων: Θέματα Ημερήσιας Διάταξης: 1. Έγκριση τροποποίησης των όρων του Μετατρέψιμου Ομολογιακού Δανείου αρχικού ύψους € 19.995.575,10, που εκδόθηκε την 12/7/2007, σύμφωνα με την από 11/4/2007 απόφαση της Α' Επαναληπτικής Έκτακτης Γενικής Συνέλευσης των μετόχων του Εκδότη, όπως οι όροι του ανωτέρω δανείου ισχύουν σήμερα με τις εν τω μεταξύ τροποποιήσεις τους («Δάνειο»). Η υπό έγκριση τροποποίηση αφορά στην περαιώση χρονική μετάθεση αποπληρωμής των δόσεων που είναι καταβλητέες στις 31 Ιουλίου 2014 και των τόκων που είναι καταβλητέοι στις 31 Ιουλίου 2014 για την 13η Ιουλίου 2015 σύμφωνα με αίτημα του Εκδότη. 2. Συνδρομή γεγονότων καταγγελίας του Δανείου, ενδεχόμενη καταγγελία του Δανείου και τοποθέτηση των Ομολογιούχων επί των ανωτέρω. Έγκριση μη τήρησης από τον Εκδότη των συμφωνηθέντων χρηματοοικονομικών δεικτών μέχρι και τις 13 Ιουλίου 2015, σύμφωνα με αίτημα του Εκδότη. 3. Ενήμερωση για τυχόν εξελίξεις σχετικά με την τροποποίηση του λόγου και της τιμής μετατροπής, σύμφωνα με αίτημα Ομολογιούχων. Οι Ομολογιούχοι Δανειστές, των οποίων οι Ομολογίες έχουν απουλοποιηθεί και οι αντιπρόσωποι αυτών, για να έχουν δικαίωμα συμμετοχής στη Συνέλευση Ομολογιούχων, θα πρέπει να έχουν προσκομίσει στον Εκπρόσωπο των Ομολογιούχων "Τράπεζα Eurobank Ergasias A.E.", με Αρ.Γ.Ε.ΜΗ. 000223001000, Διεύθυνση Διαχείρισης Δεδομένων Μετόχων & Επενδύτων, Πεσμαζόγλου 2-6 - Αθήνα Τ.Κ. 101 75 6ος όροφος (αρμόδιος κα Μαίρη Δουγκέου, τηλ. 210-3704040), δύο (2) πλήρεις ημέρες πριν από την ημέρα της συνεδρίασης (κατά την 25/7/2014), βεβαίωση δέσμευσης των Ομολογιών τους στο Σύστημα Άυλων Τίτλων καθώς

και τα έγγραφα αντιπροσωπείας τους, σύμφωνα με τον όρο 10.9(α) του Προγράμματος του Δανείου. Οι Ομολογιούχοι Δανειστές, οι οποίοι δεν έχουν παραδώσει τις Ομολογίες τους προς απούλοποίηση, και οι αντιπρόσωποι αυτών, για να έχουν δικαίωμα συμμετοχής στη Συνέλευση Ομολογιούχων, θα πρέπει να έχουν προσκομίσει στον Εκπρόσωπο των Ομολογιούχων (με στοιχεία ομοίως ως άνω), (2) πλήρεις ημέρες πριν από την ημέρα της συνεδρίασης (κατά την 25/7/2014), τις ενσώματες Ομολογίες τους καθώς και τα έγγραφα αντιπροσωπείας τους σύμφωνα με τον όρο 10.9(β) του Προγράμματος του Δανείου. Κάθε Ομολογιούχος (φυσικό ή νομικό πρόσωπο) μπορεί να διορίζει μέχρι τρεις (3) αντιπροσώπους (φυσικά πρόσωπα). Δεν επιτρέπεται η άσκηση του δικαιώματος ψήφου με αλληλογραφία ή ηλεκτρονικά μέσα. Σε περίπτωση μη επίτευξης της απαιτούμενης εκ των Όρων του Δανείου απαρτίας, για τα θέματα της Ημερήσιας Διάταξης, οι κ.κ. Ομολογιούχοι Δανειστές καλούνται σε: Α' Επαναληπτική Συνέλευση Ομολογιούχων, την 13/8/2014, ημέρα Τετάρτη και ώρα 14.00 μ.μ., στα γραφεία της έδρας του Εκδότη, στο 1ο χλμ Λεωφόρου Κορωπίου Βάρης και Δημοκρίτου στο Κορωπί Αττικής και σε Β' Επαναληπτική Συνέλευση Ομολογιούχων, την 1/9/2014, ημέρα Δευτέρα και ώρα 14.00 μ.μ., στα γραφεία της έδρας του Εκδότη, στο 1ο χλμ Λεωφόρου Κορωπίου Βάρης και Δημοκρίτου στο Κορωπί Αττικής. Η υποχρέωση προσκόμισης των εγγράφων που απαιτούνται για την αρχική Συνέλευση, ο αριθμός των αντιπροσώπων των Ομολογιούχων και ο τρόπος άσκησης του δικαιώματος ψήφου που ισχύουν για την αρχική Συνέλευση, ισχύουν αναλόγως και για τις Επαναληπτικές.

ΝΕΩΡΙΟΝ Α.Ε. ΣΥΜΜΕΤΟΧΩΝ

Τακτική Γενική Συνέλευση στις 30/07/2014, ημέρα Τετάρτη και ώρα 11:00' στην έδρα της εταιρείας στον Πειραιά (οδός Ακτή Μιαούλη, αρ. 67, 7ος όροφος) για συζήτηση και λήψη αποφάσεων στα πιο κάτω θέματα της Ημερήσιας Διατάξεως: 1. Υποβολή και έγκριση των ετήσιων οικονομικών καταστάσεων της 19ης εταιρικής χρήσης (από 1.1.2013 έως 31.12.2013) σε απλή και ενοποιημένη μορφή, που έχουν συνταχθεί σύμφωνα με τα Διεθνή Πρότυπα Χρηματοοικονομικής Πληροφόρησης (ΔΠΧΠ) και των σχετικών εκθέσεων του Διοικητικού Συμβουλίου και του Ορκωτού Ελεγκτή. 2. Απαλλαγή των μελών του Δ.Σ. και του Ελεγκτή από κάθε ευθύνη αποζημίωσης για την δέκατη ένατη (19η) εταιρική χρήση (από 1.1.2013-31.12.2013). 3. Έγκριση αμοιβών Μελών του Διοικητικού Συμβουλίου και του Ελεγκτή για την πιο πάνω εταιρική χρήση, καθορισμός αμοιβής μελών Δ.Σ. για το διάστημα από 1.1.2014 μέχρι 31.12.2014 και προέγκριση συναφών συμβάσεων. 4. Εκλογή Ορκωτών Ελεγκτών ως τακτικού και αναπληρωματικού ελεγκτή για τη χρήση από 1.1.2014 μέχρι 31.12.2014 και απόφαση για την αμοιβή τους. 5. Λήψη απόφασης σύμφωνα με το άρθρο 47 του Κ.Ν. 2190/20. 6. Παροχή στα μέλη του Δ.Σ. της κατά το αρ. 23 παρ. 1 Κ.Ν. 2190/20 άδειας για τη διενέργεια για λογαριασμό τρίτων πράξεων που εμπόπτουν στο σκοπό της εταιρείας. 7. Ενημέρωση επί των εξελίξεων σχετικά με την πορεία των θυγατρικών εταιρειών του Ομίλου. Σύμφωνα με τις κείμενες διατάξεις του Κ.Ν. 2190/20 και ιδίως σύμφωνα με τα άρθρα 26 παρ.2β (όπως τροποποιήθηκε με το άρθρο 3 του Ν.3884/2010 και ισχύει), και 27 παρ.3 και 28α του Κ.Ν.2190/20 (όπως προστέθηκαν με τα άρθρα 4 και 5 του Ν.3884/2010 αντίστοιχα και ισχύουν), η Εταιρεία ενημερώνει τους κ.κ. Μετόχους για τα ακόλουθα: I. ΔΙΚΑΙΩΜΑ ΣΥΜΜΕΤΟΧΗΣ ΚΑΙ ΨΗΦΟΥ ΣΤΗ ΓΕΝΙΚΗ ΣΥΝΕΛΕΥΣΗ: Στη Γενική Συνέλευση δικαιούται να συμμετέχει και να ψηφίσει, είτε αυτοπροσώπως είτε με αντιπρόσωπο, όποιος εμφανίζεται ως μέτοχος της Εταιρείας στα αρχεία του Συστήματος Αύλων τίτλων που διαχειρίζεται η «ΕΛΛΗΝΙΚΑ ΧΡΗΜΑΤΙΣΤΗΡΙΑ Α.Ε.»(«ΕΧΑΕ») (πρώην Κεντρικό Αποθετήριο Αξιών), στο οποίο τηρούνται οι κινητές αξίες (μετοχές) της εταιρείας κατά την έναρξη της πέμπτης ημέρας πριν από την ημέρα της συνεδρίασης, ήτοι της 25ης Ιουλίου 2014 (ημερομηνία καταγραφής). Κάθε κοινή μετοχή έχει δικαίωμα μίας ψήφου. Η απόδειξη της μετοχικής ιδιότητας γίνεται με την προσκόμιση στην Εταιρεία σχετικής έγγραφης βεβαίωσης της «ΕΧΑΕ» από την οποία θα προκύπτει η μετοχική ιδιότητά τους κατά την ημερομηνία καταγραφής και η οποία πρέπει να περιέλθει στην Εταιρεία (Ακτή Μιαούλη αρ. 67, 7ος όροφος, Πειραιάς) το αργότερο μέχρι και την 27η Ιουλίου 2013, ήτοι την τρίτη (3η) ημέρα πριν από τη συνεδρίαση της Γενικής Συνέλευσης. Όσοι από τους μετόχους είναι νομικά πρόσωπα πρέπει μέσα στην ίδια προθεσμία να καταθέσουν σύμφωνα με το νόμο και τα νομομοποιητικά τους έγγραφα. Σε περίπτωση μη συμμόρφωσης προς τις διατάξεις του άρθρου 28α του Κ.Ν.2190/20, ο εν λόγω μέτοχος μετέχει στη Γενική Συνέλευση μόνο μετά από άδεια της. Η άσκηση των εν λόγω δικαιωμάτων δεν προϋποθέτει τη δέσμευση των μετοχών του δικαιούχου ούτε την τήρηση άλλης ανάλογης διαδικασίας, η οποία περιορίζει τη δυνατότητα πώλησης και μεταβίβασης αυτών κατά το χρονικό διάστημα που μεσολαβεί ανάμεσα στην ημερομηνία καταγραφής και την ημερομηνία της Γενικής Συνέλευσης. II. ΔΙΑΔΙΚΑΣΙΑ ΓΙΑ ΤΗΝ ΑΣΚΗΣΗ ΔΙΚΑΙΩΜΑΤΟΣ ΨΗΦΟΥ ΜΕΣΩ ΑΝΤΙΠΡΟΣΩΠΩΝ: Κάθε μέτοχος συμμετέχει στη Γενική Συνέλευση και ψηφίζει είτε αυτοπροσώπως είτε μέσω αντιπροσώπων υπογράφοντας σχετική εξουσιοδότηση. Κάθε μέτοχος μπορεί να διορίζει μέχρι τρεις (3) αντιπροσώπους. Νομικά πρόσωπα μετέχουν στη Γενική Συνέλευση ορίζοντας ως εκπροσώπους τους μέχρι τρία (3) φυσικά πρόσωπα. Ωστόσο, αν ο μέτοχος κατέχει μετοχές της Εταιρείας οι οποίες εμφανίζονται σε περισσότερους του ενός λογαριασμούς αξιών, ο περιορισμός αυτός δεν εμποδίζει τον εν λόγω μέτοχο να ορίζει διαφορετικούς αντιπροσώπους για τις μετοχές που εμφανίζονται στον κάθε λογαριασμό αξιών σε σχέση με τη Γενική Συνέλευση. Αντιπρόσωπος που ενεργεί για περισσότερους μετόχους μπορεί να ψηφίζει διαφορετικά για κάθε μέτοχο. Ο αντιπρόσωπος μέτοχου υποχρεούται να γνωστοποιεί στην Εταιρεία, πριν από την έναρξη της συνεδρίασης της Γενικής Συνέλευσης, κάθε συγκεκριμένο γεγονός το οποίο μπορεί να είναι χρήσιμο στους μετόχους για την αξιολόγηση του κινδύνου να εξυπηρετήσει ο αντιπρόσωπος άλλα συμφέροντα πλην των συμφερόντων του αντιπροσωπευόμενου μέτοχου. Κατά την έννοια της παρούσας παραγράφου, μπορεί να προκύπτει σύγκρουση συμφερόντων ιδίως όταν ο αντιπρόσωπος: (α) είναι μέτοχος που ασκεί τον έλεγχο της Εταιρείας ή είναι άλλο νομικό πρόσωπο ή οντότητα η οποία ελέγχεται από το μέτοχο αυτόν, (β) είναι μέλος του Διοικητικού Συμβουλίου ή της εν γένει διοίκησης της Εταιρείας ή μέτοχος που ασκεί τον έλεγχο της Εταιρείας ή άλλου νομικού προσώπου ή οντότητας που ελέγχεται από μέτοχο, ο οποίος ασκεί τον έλεγχο της Εταιρείας, (γ) είναι σύζυγος ή συγγενής πρώτου βαθμού με ένα από τα φυσικά πρόσωπα που αναφέρονται στις ως άνω περιπτώσεις (α) έως (γ). Ο διορισμός και η ανάκληση αντιπροσώπου του μέτοχου γίνεται εγγράφως και κοινοποιείται στην Εταιρεία με τους ίδιους τύπους, τουλάχιστον τρεις (3) ημέρες πριν από την ημερομηνία συνεδρίασης της Γενικής Συνέλευσης. Η Εταιρεία έχει καταστήσει διαθέσιμο στην ιστοσελίδα της (www.neorion-holdings.gr) το έντυπο που χρησιμοποιεί για το διορισμό αντιπροσώπου. Το εν λόγω έντυπο κατατίθεται συμπληρωμένο και υπογεγραμμένο από το μέτοχο στα γραφεία της έδρας της Εταιρείας (Τμήμα Μετόχων, Ακτή Μιαούλη αρ.67, 7ος όροφος, Πειραιάς) τρεις (3) τουλάχιστον ημέρες πριν από την ημερομηνία συνεδρίασης της Γενικής Συνέλευσης. Ο δικαιούχος μέτοχος καλείται να μεριμνά για την επιβεβαίωση της επιτυχούς αποστολής του εντύπου διορισμού αντιπροσώπου και της παραλαβής του από τη Εταιρεία. III. ΔΙΚΑΙΩΜΑΤΑ ΜΕΙΟΨΗΦΙΑΣ ΤΩΝ ΜΕΤΟΧΩΝ - Η Εταιρεία ενημερώνει τους κ.κ. Μετόχους ότι, σύμφωνα με τα προβλεπόμενα στο άρθρο 39 του Κ.Ν.2190/20: (α) Με αίτηση μετόχων που εκπροσωπούν το ένα εικοστό (1/20) του καταβεβλημένου μετοχικού κεφαλαίου, το Διοικητικό Συμβούλιο της Εταιρείας υποχρεούται να εγγράψει στην ημερήσια διάταξη της Γενικής Συνέλευσης πρόσθετα θέματα εάν η σχετική αίτηση περιέλθει στο Διοικητικό Συμβούλιο μέχρι την 15η Ιουλίου 2014, ήτοι δεκαπέντε (15) τουλάχιστον ημέρες πριν από την Τακτική Γενική Συνέλευση. Η αίτηση για την εγγραφή πρόσθετων θεμάτων στην ημερήσια διάταξη συνοδεύεται από αιτιολόγηση ή από σχέδιο απόφασης προς έγκριση στη Γενική Συνέλευση και η αναθεωρημένη ημερήσια διάταξη δημοσιοποιείται με τον ίδιο τρόπο όπως και η προηγούμενη ημερήσια διάταξη, την 17η Ιουλίου 2014, ήτοι δέκα τρεις (13) ημέρες πριν από την ημερομηνία της Τακτικής Γενικής Συνέλευσης και ταυτόχρονα τίθεται στη διάθεση των μετόχων στην ιστοσελίδα της Εταιρείας μαζί με την αιτιολόγηση ή το σχέδιο απόφασης που έχει

υποβληθεί από τους μετόχους κατά τα προβλεπόμενα στο άρθρο 27 παρ.3 του ΚΝ 2190/20. (β) Με αίτηση μετόχων που εκπροσωπούν το ένα εικοστό (1/20) του καταβεβλημένου μετοχικού κεφαλαίου, το Διοικητικό Συμβούλιο της Εταιρείας θέτει στη διάθεση των μετόχων κατά τα οριζόμενα στο άρθρο 27 παρ.3 του Κ.Ν.2190/20 το αργότερο μέχρι την 24η Ιουλίου 2014, ήτοι έξι (6) τουλάχιστον ημέρες πριν από τη Γενική Συνέλευση, σχέδια αποφάσεων για θέματα που έχουν περιληφθεί στην αρχική ή αναθεωρημένη ημερήσια διάταξη, αν η σχετική αίτηση περιέλθει στο Διοικητικό Συμβούλιο μέχρι την 23η Ιουλίου 2014, ήτοι επτά (7) τουλάχιστον ημέρες πριν από τη Γενική Συνέλευση. (γ) Μετά από αίτηση οποιουδήποτε μετόχου που υποβάλλεται στην Εταιρεία μέχρι την 25η Ιουλίου 2014, ήτοι πέντε (5) τουλάχιστον πλήρεις ημέρες πριν από τη Γενική Συνέλευση, το Διοικητικό Συμβούλιο υποχρεούται να παρέχει στη Γενική Συνέλευση τις απαιτούμενες συγκεκριμένες πληροφορίες για τις υποθέσεις της Εταιρείας, στο μέτρο που αυτές είναι χρήσιμες για την πραγματική εκτίμηση των θεμάτων της ημερήσιας διάταξης. Το Διοικητικό Συμβούλιο μπορεί να αρνηθεί την παροχή πληροφοριών για αποχρώντα ουσιώδη λόγο ο οποίος αναγράφεται στα πρακτικά. Το Διοικητικό Συμβούλιο μπορεί να απαντήσει ενιαία σε αιτήσεις μετόχων με το ίδιο περιεχόμενο. Υποχρέωση παροχής πληροφοριών δεν υφίσταται όταν οι σχετικές πληροφορίες διατίθενται ήδη στην ιστοσελίδα της Εταιρείας, ιδίως με τη μορφή ερωτήσεων και απαντήσεων. (δ) Μετά από αίτηση μετόχων που εκπροσωπούν το ένα πέμπτο (1/5) του καταβεβλημένου μετοχικού κεφαλαίου, η οποία υποβάλλεται στην Εταιρεία μέχρι την 25η Ιουλίου 2014, ήτοι πέντε (5) τουλάχιστον πλήρεις ημέρες πριν από τη Γενική Συνέλευση, το Διοικητικό Συμβούλιο υποχρεούται να παρέχει στη Γενική Συνέλευση τις πληροφορίες για την πορεία των εταιρικών υποθέσεων και την περιουσιακή κατάσταση τα Εταιρείας. Το Διοικητικό Συμβούλιο μπορεί να αρνηθεί την παροχή πληροφοριών για αποχρώντα ουσιώδη λόγο ο οποίος αναγράφεται στα πρακτικά. Αντίστοιχες προθεσμίες για τυχόν άσκηση δικαιωμάτων μειοψηφίας των μετόχων ισχύουν και σε περίπτωση Επαναληπτικών Γενικών Συνελεύσεων. Σε όλες τις ανωτέρω περιπτώσεις οι αιτούντες μέτοχοι οφείλουν να αποδεικνύουν τη μετοχική τους ιδιότητα και τον αριθμό των μετοχών που κατέχουν κατά την άσκηση του σχετικού δικαιώματος. Τέτοια απόδειξη αποτελεί και η προσκόμιση σχετικής βεβαίωσης από την ΕΧΑΕ. ΔΙΑΘΕΣΙΜΑ ΕΓΓΡΑΦΑ ΚΑΙ ΠΛΗΡΟΦΟΡΙΕΣ - Οι πληροφορίες του άρθρου 27 παρ.3 του ΚΝ2190/20 συμπεριλαμβανομένης της Πρόσκλησης για σύγκληση της Τακτικής Γενικής Συνέλευσης, του εντύπου διορισμού αντιπροσώπου και των σχεδίων αποφάσεων για τα θέματα της ημερήσιας διάταξης θα διατίθενται σε ηλεκτρονική μορφή στην ιστοσελίδα της εταιρείας μας (www.neorion-holdings.gr). Το πλήρες κείμενο των σχεδίων αποφάσεων και τυχόν εγγράφων που προβλέπονται στο άρθρο 27 παρ.3 περιπτώσεις γ' και δ' του ΚΝ.2190/20 θα διατίθεται στους μετόχους, κατόπιν αιτήσεώς τους, σε έγχαρτη μορφή στα γραφεία της εταιρείας μας (Τμήμα Μετόχων, Ακτή Μιαούλη αρ. 67, 7ος όροφος, Πειραιάς, τηλ.210 4520778).

ΒΙΟΚΑΡΠΕΤ Α.Ε.

Έκτακτη Γενική Συνέλευση στις 06/08/2014, ημέρα Τετάρτη και ώρα 11,00 στα γραφεία της εταιρίας στο 5ον ΧΛΜ Ε.Ο. Λαρίσης Αθηνών, Λάρισα, προκειμένου να αποφασίσουν επί των κάτωθι θεμάτων: ΘΕΜΑ ΗΜΕΡΗΣΙΑΣ ΔΙΑΤΑΞΗΣ: Παροχή εταιρικής εγγύησης υπέρ της θυγατρικής εταιρίας ΕΞΑΛΚΟ Α.Ε., προς τις ανώνυμες τραπεζικές εταιρείες «ALPHA ΤΡΑΠΕΖΑ ΑΕ» και «ΤΡΑΠΕΖΑ ΠΕΙΡΑΙΩΣ ΑΕ» στο πλαίσιο συμβάσεων χρηματοδότησης της τελευταίας από τις τράπεζες αυτές και χορήγηση συναίνεσης για εγγραφή προσημείωσης υποθήκης επί ακινήτων της εταιρίας υπέρ των τραπεζών αυτών, κατ' άρθρο 23α του Κ.Ν. 2190/1920, και ορισμός εκπροσώπων της εταιρίας για την υπογραφή των σχετικών συμβάσεων και εγγράφων για την προσημείωση υποθήκης. Σύμφωνα με το άρθρο 26 παρ. 2β του Κ.Ν. 2190/1920, ως τροποποιήθηκε με το άρθρο 3 του Ν. 3884/2010 και ισχύει, η Εταιρία ενημερώνει τους μετόχους για τα ακόλουθα: Α. ΔΙΚΑΙΩΜΑ ΣΥΜΜΕΤΟΧΗΣ ΚΑΙ ΨΗΦΟΥ- Στην Έκτακτη Γενική Συνέλευση δικαιούται να συμμετάσχει όποιος εμφανίζεται ως μέτοχος στα αρχεία του Συστήματος Αυλών Τίτλων που διαχειρίζεται η "Ελληνικά Χρηματιστήρια Α.Ε." (Ε.Χ.Α.Ε.), στο οποίο τηρούνται οι κινητές αξίες της Εταιρίας. Η απόδειξη της μετοχικής ιδιότητας γίνεται με την προσκόμιση σχετικής έγγραφης βεβαίωσης του ως άνω φορέα ή, εναλλακτικά, με απευθείας ηλεκτρονική σύνδεση της Εταιρίας με τα αρχεία του εν λόγω φορέα. Η ιδιότητα του μετόχου πρέπει να υφίσταται κατά την 1/8/2014 (Ημερομηνία Καταγραφής), ήτοι κατά την έναρξη της πέμπτης (5ης) ημέρας πριν από την ημέρα συνεδρίασης της Γενικής Συνέλευσης της 6/8/2014, και η σχετική έγγραφη βεβαίωση ή η ηλεκτρονική πιστοποίηση σχετικά με τη μετοχική ιδιότητα πρέπει να περιέλθει στην Εταιρία το αργότερο την 2/8/2014, ήτοι την τρίτη (3η) ημέρα πριν από τη συνεδρίαση της Γενικής Συνέλευσης. Έναντι της Εταιρίας θεωρείται ότι έχει δικαίωμα συμμετοχής και ψήφου στη Γενική Συνέλευση μόνον όποιος φέρει την ιδιότητα του μετόχου κατά την αντίστοιχη Ημερομηνία Καταγραφής. Σε περίπτωση μη συμμόρφωσης προς τις διατάξεις του άρθρου 28α του Κ.Ν. 2190/1920, ο εν λόγω μέτοχος μετέχει στη Γενική Συνέλευση μόνο μετά από άδεια της. Η άσκηση των εν λόγω δικαιωμάτων (συμμετοχής και ψήφου) δεν προϋποθέτει τη δέσμευση των μετοχών του δικαιούχου, ούτε την τήρηση άλλης ανάλογης διαδικασίας, η οποία περιορίζει τη δυνατότητα πώλησης και μεταβίβασης αυτών κατά το χρονικό διάστημα που μεσολαβεί ανάμεσα στην Ημερομηνία Καταγραφής και στην ημερομηνία της Γενικής Συνέλευσης. Β.ΔΙΚΑΙΩΜΑΤΑ ΜΕΙΟΨΗΦΙΑΣ ΤΩΝ ΜΕΤΟΧΩΝ - (α) Με αίτηση μετόχων που εκπροσωπούν το ένα εικοστό (1/20) του καταβεβλημένου μετοχικού κεφαλαίου, το Διοικητικό Συμβούλιο της Εταιρίας υποχρεούται να εγγράψει στην ημερήσια διάταξη της Γενικής Συνέλευσης πρόσθετα θέματα, εάν η σχετική αίτηση περιέλθει στο Διοικητικό Συμβούλιο μέχρι την 22/7/2014, δηλ. δεκαπέντε (15) τουλάχιστον ημέρες πριν από τη Γενική Συνέλευση. Η αίτηση για την εγγραφή πρόσθετων θεμάτων στην ημερήσια διάταξη συνοδεύεται από αιτιολόγηση ή από σχέδιο απόφασης προς έγκριση στη Γενική Συνέλευση και η αναθεωρημένη ημερήσια διάταξη δημοσιοποιείται με τον ίδιο τρόπο όπως η προηγούμενη ημερήσια διάταξη, στις 24/7/2014, δηλ. δεκατρείς (13) ημέρες πριν από την ημερομηνία της Γενικής Συνέλευσης και ταυτόχρονα τίθεται στη διάθεση των μετόχων στην ιστοσελίδα της Εταιρίας, μαζί με την αιτιολόγηση ή το σχέδιο απόφασης που έχει υποβληθεί από τους μετόχους κατά τα προβλεπόμενα στο άρθρο 27 παρ. 3 του Κ.Ν. 2190/1920. (β) Με αίτηση μετόχων που εκπροσωπούν το ένα εικοστό (1/20) του καταβεβλημένου μετοχικού κεφαλαίου, το Διοικητικό Συμβούλιο θέτει στη διάθεση των μετόχων κατά τα οριζόμενα στο άρθρο 27 παρ. 3 του Κ.Ν. 2190/1920, το αργότερο μέχρι την 31/7/2014, ήτοι έξι (6) τουλάχιστον ημέρες πριν από την ημερομηνία της Γενικής Συνέλευσης, σχέδια αποφάσεων για θέματα που έχουν περιληφθεί στη αρχική ή την αναθεωρημένη ημερήσια διάταξη, αν η σχετική αίτηση περιέλθει στο Διοικητικό Συμβούλιο μέχρι την 30/7/2014, δηλ. επτά (7) τουλάχιστον ημέρες πριν από την ημερομηνία της Γενικής Συνέλευσης. (γ) Μετά από αίτηση οποιουδήποτε μετόχου που υποβάλλεται στην Εταιρία μέχρι τις 31/7/2014, δηλ. πέντε (5) τουλάχιστον πλήρεις ημέρες πριν από τη Γενική Συνέλευση, το Διοικητικό Συμβούλιο υποχρεούται να παρέχει στη Γενική Συνέλευση τις αιτούμενες συγκεκριμένες πληροφορίες για τις υποθέσεις της Εταιρίας, στο μέτρο που αυτές είναι χρήσιμες για την πραγματική εκτίμηση των θεμάτων της ημερήσιας διάταξης. Το Διοικητικό Συμβούλιο μπορεί να αρνηθεί την παροχή των πληροφοριών για αποχρώντα ουσιώδη λόγο, ο οποίος αναγράφεται στα πρακτικά. Το Διοικητικό Συμβούλιο μπορεί να απαντήσει ενιαία σε αιτήσεις μετόχων με το ίδιο περιεχόμενο. Υποχρέωση παροχής πληροφοριών δεν υφίσταται όταν οι σχετικές πληροφορίες διατίθενται ήδη στην ιστοσελίδα της Εταιρίας, ιδίως με τη μορφή ερωτήσεων και απαντήσεων. (δ) Μετά από αίτηση μετόχων που εκπροσωπούν το ένα πέμπτο (1/5) του καταβεβλημένου μετοχικού κεφαλαίου, η οποία υποβάλλεται στην Εταιρία μέχρι τις 31/7/2014, δηλ. πέντε (5) τουλάχιστον πλήρεις ημέρες πριν από τη Γενική Συνέλευση, το Διοικητικό Συμβούλιο υποχρεούται να παρέχει στη Γενική Συνέλευση πληροφορίες για την πορεία των εταιρικών υποθέσεων και την περιουσιακή κατάσταση της Εταιρίας. Το Διοικητικό Συμβούλιο μπορεί να αρνηθεί την παροχή των πληροφοριών για αποχρώντα ουσιώδη λόγο, ο οποίος αναγράφεται στα πρακτικά. Σε όλες τις ανωτέρω αναφερόμενες περιπτώσεις οι αιτούντες μέτοχοι οφείλουν να αποδεικνύουν τη μετοχική τους ιδιότητα και τον αριθμό

των μετοχών που κατέχουν κατά την άσκηση του σχετικού δικαιώματος. Τέτοια απόδειξη αποτελεί και η προσκόμιση βεβαίωσης από το φορέα στον οποίο τηρούνται οι οικείες κινητές αξίες ή η πιστοποίηση της μετοχικής ιδιότητας με απευθείας ηλεκτρονική σύνδεση φορέα και Εταιρίας. Γ.ΔΙΑΔΙΚΑΣΙΑ ΓΙΑ ΤΗΝ ΑΣΚΗΣΗ ΔΙΚΑΙΩΜΑΤΟΣ ΨΗΦΟΥ ΜΕΣΩ ΑΝΤΙΠΡΟΣΩΠΟΥ - Ο μέτοχος συμμετέχει στη Γενική Συνέλευση και ψηφίζει είτε αυτοπροσώπως, είτε μέσω αντιπροσώπων. Κάθε μέτοχος μπορεί να διορίζει μέχρι τρεις (3) αντιπροσώπους. Νομικά πρόσωπα μετέχουν στη Γενική Συνέλευση ορίζοντας ως εκπροσώπους τους μέχρι τρία (3) φυσικά πρόσωπα. Ωστόσο, αν ο μέτοχος κατέχει μετοχές της Εταιρίας, οι οποίες εμφανίζονται σε περισσότερους του ενός λογαριασμούς αξιών, ο περιορισμός αυτός δεν εμποδίζει τον εν λόγω μέτοχο να ορίζει διαφορετικούς αντιπροσώπους για τις μετοχές που εμφανίζονται στον κάθε λογαριασμό αξιών σε σχέση με τη Γενική Συνέλευση. Αντιπρόσωπος που ενεργεί για περισσότερους μετόχους μπορεί να ψηφίζει διαφορετικά για κάθε μέτοχο. Ο αντιπρόσωπος μετόχου υποχρεούται να γνωστοποιεί στην Εταιρία, πριν από την έναρξη της συνεδρίασης της Γενικής Συνέλευσης, κάθε συγκεκριμένο γεγονός, το οποίο μπορεί να είναι χρήσιμο στους μετόχους για την αξιολόγηση του κινδύνου να εξυτηρηθεί ο αντιπρόσωπος άλλα συμφέροντα πλην των συμφερόντων του αντιπροσωπευόμενου μετόχου. Κατά την έννοια της παρούσας παραγράφου, μπορεί να προκύπτει σύγκρουση συμφερόντων ιδίως όταν ο αντιπρόσωπος: α)είναι μέτοχος που ασκεί τον έλεγχο της Εταιρίας ή είναι άλλο νομικό πρόσωπο ή οντότητα η οποία ελέγχεται από το μέτοχο αυτόν, β)είναι μέλος του Διοικητικού Συμβουλίου ή της εν γένει διοίκησης της Εταιρίας ή μετόχου που ασκεί τον έλεγχο της Εταιρίας, ή άλλου νομικού προσώπου ή οντότητας που ελέγχεται από μέτοχο ο οποίος ασκεί τον έλεγχο της Εταιρίας, γ)είναι υπάλληλος ή ορκωτός ελεγκτής της Εταιρίας ή μετόχου που ασκεί τον έλεγχο της Εταιρίας, ή άλλου νομικού προσώπου ή οντότητας που ελέγχεται από μέτοχο, ο οποίος ασκεί τον έλεγχο της Εταιρίας, δ)είναι σύζυγος ή συγγενής πρώτου βαθμού με ένα από τα φυσικά πρόσωπα που αναφέρονται στις περιπτώσεις (α) έως (γ). Ο διορισμός και η ανάκληση αντιπροσώπου του μετόχου γίνεται εγγράφως και κοινοποιείται στην Εταιρία με τους ίδιους τύπους, τουλάχιστον τρεις (3) ημέρες πριν από την ημερομηνία συνεδρίασης της Γενικής Συνέλευσης. Η Εταιρία έχει καταστήσει διαθέσιμο στην ιστοσελίδα της (www.biokarpet.gr) το έντυπο που χρησιμοποιεί για το διορισμό αντιπροσώπου. Το εν λόγω έντυπο κατατίθεται συμπληρωμένο και υπογεγραμμένο από το μέτοχο στο Τμήμα Εξυπηρέτησης μετόχων της Εταιρίας στη διεύθυνση: 5ο ΧΛΜ Εθν.Οδού Λάρισας – Αθηνών, Λάρισα ή αποστέλλεται τηλεομοιοτυπικώς στο fax 2410 688630, τρεις (3) τουλάχιστον ημέρες πριν από την ημερομηνία της Γενικής Συνέλευσης. Ο δικαιούχος καλείται να μεριμνά για την επιβεβαίωση της επιτυχούς αποστολής του εντύπου διορισμού αντιπροσώπου και της παραλαβής του από την Εταιρία, καλώντας στο τηλέφωνο: 2410 688622. Το Καταστατικό της Εταιρίας παρότι προβλέπει και τη δυνατότητα εξ αποστάσεως συμμετοχής των μετόχων στη ψηφοφορία, δεν έχουν εκδοθεί οι σχετικές υπουργικές αποφάσεις που αφορούν στις ελάχιστες τεχνικές προδιαγραφές για τη διασφάλιση της ταυτότητας του ψηφίζοντος μετόχου καθώς και την ασφάλεια της ηλεκτρονικής ή άλλης σύνδεσης. Δ.ΔΙΑΘΕΣΙΜΑ ΠΛΗΡΟΦΟΡΙΕΣ ΚΑΙ ΕΓΓΡΑΦΑ - Οι πληροφορίες και τα έγγραφα που προβλέπονται στο άρθρο 27 παρ. 3 του Κ.Ν. 2190/1920, θα διατίθενται σε έγχαρτη μορφή στα γραφεία της έδρας της Εταιρίας (5ο ΧΛΜ Εθν.Οδου Λάρισας – Αθηνών, Λάρισα) από το Τμήμα Εξυπηρέτησης μετόχων και σε ηλεκτρονική μορφή με ανάρτησή τους στην ιστοσελίδα της Εταιρίας (www.biokarpet.gr). Η εν λόγω Πρόσκληση θα δημοσιευτεί στο ΓΕΜΗ, στο ΦΕΚ και θα αναρτηθεί στην ιστοσελίδα της Εταιρίας, (www.biokarpet.gr).

Ομολογιακά Δάνεια Επιχειρήσεων

Πλήθος Εισηγμένων Ομολογίων	Ονομαστική αξία	Τιμή έκδοσης	Σημερινό επιτόκιο	Ημερ. λήξης	Διάρκεια (έτη)	Σημείωση	Προσ/μένο* Τок/ρίδιο		Μον. Διαπρα.	Ομολογιακά Δάνεια Επιχειρήσεων	Κατωτ Τιμή	Ανωτ Τιμή	Τιμή κλεισ.	Προηγ. Κλείσιμο-ημέρια	Όγκος	Αξία Συναλλαγών	Τελευταία εντολή			Μεγ έτους		
							Κοινό	Προτιμησιακό									Τιμή	Αγορ./ Πώλ.	Ημερομηνία		λαχ	
4,150,176	4.77	4.77	5.00	19/03/2015	5	---	18	---	1	MARFIN INVESTMENT GROUP A.E. (Μετατρ. σε ΚΟ μτχ)	---	---	---	94.6570	16/07/2014	---	---	85.2000	A	25/07/2014	62.5251	94.8000
1,794,284	12.49	9.77	5.06	12/07/2015	8	---	---	---	1	ΝΗΡΕΥΣ ΙΧΘΥΟΚΑΛΛΙΕΡΓΕΙΕΣ Α.Ε. (Μετατρ. σε ΚΟ μτχ)	---	---	---	12.0000	29/01/2014	---	---	11.0000	A	16/07/2014	12.0000	12.0000
212,802,006	1.00	1.00	6.30	29/07/2020	7	---	4	---	1	MARFIN INVESTMENT GROUP A.E. ΣΕΙΡΑ Β (ΜΟΔ)	---	---	---	0.8500	23/08/2013	---	---	1.0100	A	23/07/2014	0.8500	0.8500
2,156,827	1.00	1.00	7.00	29/07/2019	6	---	4	---	1	MARFIN INVESTMENT GROUP A.E. ΣΕΙΡΑ Α (ΜΟΔ)	---	---	---	1.0000	23/08/2013	---	---	1.0100	A	23/07/2014	1.0000	1.0000

Σημειώσεις Εταιρικών Ομολόγων

Ο Όγκος Συναλλαγών υπολογίζεται ως (Τεμάχια) * (Ονομαστική Τιμή). Η Αξία Συναλλαγών υπολογίζεται ως (Τεμάχια) * (Ονομαστική Τιμή) * (Τιμή %) + (Δεδουλευμένοι Τόκοι).

Οι τιμές συναλλαγών των ομολόγων υπολογίζονται ως ποσοστό επί τοις εκατό (%) της ονομαστικής τους τιμής.

Όλα τα ομόλογα έχουν Ονομαστική Αξία εκπεφρασμένη σε Ευρώ (εκτός εάν σημειώνεται διαφορετικά).

* Προσ/μένο = Προσαρτημένο

Ομόλογα Ελληνικού Δημοσίου

Πλήθος Εισηγμ. Ομολογιών	Ονομ. αξία	Σημερινό επιτόκιο	Υπολογισμός Δεδουλευμένων	Ημερ/νία Λήξης [1]	Διάρκεια (έτη)	Σημείωση	Ημερομηνία Πληρ.	Αξία τρέχοντος	Μον. Διαπρ.	Ομόλογα Ελληνικού Δημοσίου	Κατωτ Τιμή	Ανωτ Τιμή	Τιμή κλειστ.	Προηγ. Κλείσιμο-ημ/νία	Όγκος	Αξία Συναλλαγών	Τελευταία εντολή Αγορ./ Πώλ. Ημερομηνία
2,658,781,973	1.00	4.30	Πργμ/Πργμ	24/02/2023	11	---	24/02	4.30	1	ΟΕΔ-ΣΤΘ-240223-11X-2,000-1,00	---	---	---	---	---	---	---
2,658,781,973	1.00	4.30	Πργμ/Πργμ	24/02/2024	12	---	24/02	4.30	1	ΟΕΔ-ΣΤΘ-240224-12X-2,000-1,00	---	---	---	---	---	---	---
2,658,781,973	1.00	4.30	Πργμ/Πργμ	24/02/2025	13	---	24/02	4.30	1	ΟΕΔ-ΣΤΘ-240225-13X-2,000-1,00	---	---	---	---	---	---	---
2,658,781,973	1.00	4.30	Πργμ/Πργμ	24/02/2026	14	---	24/02	4.30	1	ΟΕΔ-ΣΤΘ-240226-14X-2,000-1,00	---	---	---	---	---	---	---
2,658,781,973	1.00	4.30	Πργμ/Πργμ	24/02/2027	15	---	24/02	4.30	1	ΟΕΔ-ΣΤΘ-240227-15X-2,000-1,00	---	---	---	---	---	---	---
2,836,034,104	1.00	4.30	Πργμ/Πργμ	24/02/2028	16	---	24/02	4.30	1	ΟΕΔ-ΣΤΘ-240228-16X-2,000-1,00	---	---	---	---	---	---	---
2,836,034,104	1.00	4.30	Πργμ/Πργμ	24/02/2029	17	---	24/02	4.30	1	ΟΕΔ-ΣΤΘ-240229-17X-2,000-1,00	---	---	---	---	---	---	---
2,836,034,104	1.00	4.30	Πργμ/Πργμ	24/02/2030	18	---	24/02	4.30	1	ΟΕΔ-ΣΤΘ-240230-18X-2,000-1,00	---	---	---	---	---	---	---
2,836,034,104	1.00	4.30	Πργμ/Πργμ	24/02/2031	19	---	24/02	4.30	1	ΟΕΔ-ΣΤΘ-240231-19X-2,000-1,00	---	---	---	---	---	---	---
2,836,034,104	1.00	4.30	Πργμ/Πργμ	24/02/2032	20	---	24/02	4.30	1	ΟΕΔ-ΣΤΘ-240232-20X-2,000-1,00	---	---	---	---	---	---	---
2,836,034,104	1.00	4.30	Πργμ/Πργμ	24/02/2033	21	---	24/02	4.30	1	ΟΕΔ-ΣΤΘ-240233-21X-2,000-1,00	---	---	---	---	---	---	---
2,836,034,104	1.00	4.30	Πργμ/Πργμ	24/02/2034	22	---	24/02	4.30	1	ΟΕΔ-ΣΤΘ-240234-22X-2,000-1,00	---	---	---	---	---	---	---
2,836,034,104	1.00	4.30	Πργμ/Πργμ	24/02/2035	23	---	24/02	4.30	1	ΟΕΔ-ΣΤΘ-240235-23X-2,000-1,00	---	---	---	---	---	---	---
2,836,034,104	1.00	4.30	Πργμ/Πργμ	24/02/2036	24	---	24/02	4.30	1	ΟΕΔ-ΣΤΘ-240236-24X-2,000-1,00	---	---	---	---	---	---	---
2,836,034,104	1.00	4.30	Πργμ/Πργμ	24/02/2037	25	---	24/02	4.30	1	ΟΕΔ-ΣΤΘ-240237-25X-2,000-1,00	---	---	---	---	---	---	---
2,836,034,104	1.00	4.30	Πργμ/Πργμ	24/02/2038	26	---	24/02	4.30	1	ΟΕΔ-ΣΤΘ-240238-26X-2,000-1,00	---	---	---	---	---	---	---
2,836,034,104	1.00	4.30	Πργμ/Πργμ	24/02/2039	27	---	24/02	4.30	1	ΟΕΔ-ΣΤΘ-240239-27X-2,000-1,00	---	---	---	---	---	---	---
2,836,034,104	1.00	4.30	Πργμ/Πργμ	24/02/2040	28	---	24/02	4.30	1	ΟΕΔ-ΣΤΘ-240240-28X-2,000-1,00	---	---	---	---	---	---	---
2,836,034,104	1.00	4.30	Πργμ/Πργμ	24/02/2041	29	---	24/02	4.30	1	ΟΕΔ-ΣΤΘ-240241-29X-2,000-1,00	---	---	---	---	---	---	---
2,836,034,104	1.00	4.30	Πργμ/Πργμ	24/02/2042	30	---	24/02	4.30	1	ΟΕΔ-ΣΤΘ-240242-30X-2,000-1,00	---	---	---	---	---	---	---
1,500,000	1,000.00	1.01	FLR Πργμ/360	10/08/2014	5	---	10/02 - 10/08	---	1	ΟΕΔ-ΚΥΜ-100814-05X-1,762-1000,00	---	---	---	---	---	---	---
3,000,000	1,000.00	4.75	Πργμ/Πργμ	17/04/2019	5	---	17/04	4.75	1	ΟΕΔ-ΣΤΘ-170419-05X-4,750-1.000	---	---	---	---	---	---	---
1,500,000	1,000.00	3.38	Πργμ/Πργμ	17/07/2017	3	---	17/07	3.38	1	ΟΕΔ-ΣΤΘ-170717-03X-3,375-1.000	---	---	---	---	---	---	---

Σημειώσεις Ομολόγων Ελλ. Δημοσίου

Ο Όγκος Συναλλαγών υπολογίζεται ως (Τεμάχια) * (Ονομαστική Τιμή). Η Αξία Συναλλαγών υπολογίζεται ως (Τεμάχια) * (Ονομαστική Τιμή) * (Τιμή %) + (Δεδουλευμένοι Τόκοι)

Η Αξία του τρέχοντος τοκομεριδίου για τις εκδόσεις Ονομαστικής Αξίας 0,01 ευρώ, αναφέρεται σε Ονομαστική Αξία 100 ευρώ.

FLR (= Floating Interest Rate) Ομόλογο Μεταβλητού Επιτοκίου.

[1] - Η Ημερομηνία Λήξης της τοκοφόρου περιόδου και η Ημερομηνία Πληρωμής του τοκομεριδίου.

Ομόλογα σε Κυκλοφορία	Νόμισμα / Ελάχιστη διαπραγ.	Ημερομηνία Πληρ.	Αξία τρέχοντος τοκομεριδίου	Σημείωση	Προσ/μένο* Τοκ/ρίδιο	Μονάδα διαπραγ/σης	Ημερ/νία Έκδοσης	Διάρκεια (έτη)	Σημερινό επιτόκιο	Υ.Δ.Τ σε	Ομόλογα	Τελευταία τιμή προηγ.	Τελευτ. Τιμή	Εκφ. τοις μετρητοίς (€) Αγορ. / Πώλ Ημερομηνία	Συναλλαγές σε τμχ	Ελάχιστο ζωής	Μέγιστο ζωής
Ομολογιακά Δάνεια Διεθνών Οργανισμών																	
1,000,000	EUR / 1000	21/07	---	---	9	1	21/07/2006	10	5.0 FLR	360	ΟΜΟΛΟΓΟ ΕΥΡΩΠΑΪΚΗΣ ΤΡΑΠΕΖΑΣ ΕΠΕΝΔΥΣΕΩΝ	97.50	16/04/2007	---	---	---	---
Νομικών Προσώπων και Εταιρειών σε Συνάλλαγμα και Ευρο																	
0	GBP / 10	01/12	0.25	---	57	1	01/12/1928	100	2.5	360	Ε.Κ.Τ.Ε.	---	---	---	---	---	---
103,746	GBP / 10	01/12	0.25	---	55	1	01/12/1930	98	2.5	360	Ε.Κ.Τ.Ε. σειρά	2.27	05/02/1996	2.27	Π	05/02/1996	2.27

Σημειώσεις Ομολόγων Ελλ. Δημοσίου

Υ.Δ.Τ: Υπολογισμός Δεδουλευμένων Τόκων.

FLR (= Floating Interest Rate) Ομόλογο Μεταβλητού Επιτοκίου.

Η ελάχιστη διαπραγματεύσιμη Ονομαστική Αξία για όλους τους Άυλους Τίτλους του Δημοσίου είναι τα 100 Ευρώ.

* Προσ/μένο = Προσαρτημένο

Ομόλογα Κρατικών Τραπεζών (ετήσιας διάρκειας)

Πλήθος Εισηγμ. Ομολογιών	Ονομαστική αξία	Αρχικό Επιτόκιο	Τρέχον Επιτόκιο	Ετήσιος Τόκος	Ημερομηνία Έκδοσης	Σημείωση	Ομόλογα Κρατικών Τραπεζών	Μον. Διαπρ.	Ετήσιες Ανανεώσεις	Τελευτ. Τιμή	Εκφ. τοις μετρητοίς (€) Αγορ. / Πώλ.	Όγκος
342,560	135.17	2.35	3.92	0.00	31/01/2005	---	ΟΜΟΛΟΓΟ ΕΤΒΑ	1	10	100.00	A	---
2,446	1,182.96	4.90	2.47	29.69	31/05/2008	---	ΟΜΟΛΟΓΟ ΕΤΒΑ	1	7	---	---	---
63,787	1,129.20	5.45	2.47	30.88	31/08/2008	---	ΟΜΟΛΟΓΟ ΕΤΒΑ	1	6	---	---	---

Σημειώσεις Ομολόγων

Οι ετήσιες ανανεώσεις των Ομολόγων ΕΤΒΑ είναι απαλλαγμένες των φόρων (καθαρά επιτόκια).
Για τα ομόλογα έκδοσης μέχρι και 30/06/2014 ο δεδουλευμένος τόκος έχει κεφαλαιοποιηθεί.

Πίνακας Μελών Χρηματιστηρίου Αθηνών και Μελών ΕΤ.ΕΚ.

Επωνυμία			Αγορά Μετοχών			Αγορά Παραγώγων			Μέλη ΕΤ.ΕΚ.			
	Διεύθυνση	Τηλέφωνο	Φαξ	Μέλος Αγοράς	Μέλος εξ Αποστάσεως	Ειδικός Διαπρήτης	Διαπρήτης	Ειδικός Διαπρήτης	Παραγγελίχος	Γενικό Εκκαθιστικό	Άμεσο Εκκαθιστικό	Μη Εκκαθιστικό
ALPHA ΤΡΑΠΕΖΑ Α.Ε.												
ΣΤΑΔΙΟΥ 40, ΑΘΗΝΑ	(210)-3260000	(210)-3264116										
	(210)-3265546	(210)-3265811										
ARGUS STOCKBROKERS LTD												
ΛΕΩΦΟΡΟΣ KENNETY ΓΡ. 303 12-14, ΛΕΥΚΩΣΙΑ ΚΥΠΡΟΥ	(+35722)-22717000	(+35722)-22717070										
ATLANTIC SECURITIES LIMITED												
ΠΡΟΔΡΟΜΟΥ 37, ΛΕΥΚΩΣΙΑ ΚΥΠΡΟΥ	(+35722)-445400	(+35722)-661914										
ΑΤΤΙΚΑ BANK ΑΝΩΝΥΜΗ ΤΡΑΠΕΖΙΚΗ ΕΤΑΙΡΕΙΑ												
ΑΚΑΔΗΜΙΑΣ 54, ΑΘΗΝΑ	(210)-3390757	(210)-3646090										
ΟΜΗΡΟΥ 23, ΑΘΗΝΑ	(210)-3669000	(210)-3669410										
ΑΧΙΑ VENTURES GROUP LTD												
Γ. ΚΡΑΝΙΔΙΩΤΗ 10, ΛΕΥΚΩΣΙΑ ΚΥΠΡΟΥ	+357 22 742000	+357 22 742001										
ΑΧΟΝ ΧΡΗΜΑΤΙΣΤΗΡΙΑΚΗ Α.Ε.Π.Ε.Υ.												
ΣΤΑΔΙΟΥ 48, ΑΘΗΝΑ	(210)-3363800	(210)-3243903										
BANK OF AMERICA MERRILL LYNCH												
KING EDWARD STREET 2, LONDON	(+4420)-79952000	(+4420)-79954525										
BETA ΧΡΗΜΑΤΙΣΤΗΡΙΑΚΗ Α.Ε.Π.Ε.Υ.												
ΒΡΑΙΛΑ & Λ. ΑΛΕΞΑΝΔΡΑΣ 29, ΑΘΗΝΑ	(210)-6478900	(210)-6410139										
BNP PARIBAS SECURITIES SERVICES												
ΒΑΣ. ΣΟΦΙΑΣ 94, ΑΘΗΝΑ	(210)-7468500	(210)-7468579										
CAPITAL ΧΡΗΜΑΤΙΣΤΗΡΙΑΚΗ Α.Ε.Π.Ε.Υ.												
ΜΗΤΡΟΠΟΛΕΩΣ 58, ΑΘΗΝΑ	(210)-3369700	(210)-3369820										
CFS ΧΡΗΜΑΤΙΣΤΗΡΙΑΚΗ Α.Ε.Π.Ε.Υ.												
ΣΤΑΔΙΟΥ 3, ΑΘΗΝΑ	(210)-3360800	(210)-3311854										
CITIGROUP GLOBAL MARKET LTD												
CITIGROUP CENTRE, CANADA SQUARE, CANARY WHART, LONDON	002079864000	002079862266										
CREDIT AGRICOLE CHEUVREUX S.A.												
9 QUAI PAUL DOUMER, ΠΑΡΙΣΙ	33 (0) 1 41 89 70 00											
CREDIT SUISSE SECURITIES (EUROPE) LIMITED												
ONE SAVOT SQUARE, LONDON	+44 20 7888 8888	+44 20 7888 1600										
DEUTSCHE BANK A.G.												
THEODOR-HEUSS-ALLEE 70, ΦΡΑΚΝΦΟΥΡΤΗ	0049 69 910 00	0049 69 910 34 225										
EUROBANK EQUITIES Α.Ε.Π.Ε.Υ.												
ΦΙΛΕΛΛΗΝΩΝ 10, ΑΘΗΝΑ	(210)-3720000	(210)-3720001										
EUROCORP ΧΡΗΜΑΤΙΣΤΗΡΙΑΚΗ Α.Ε.												
ΠΛ. ΦΙΛΙΚΗΣ ΕΤΑΙΡΕΙΑΣ 14, ΑΘΗΝΑ	(210)-7263500	(210)-7263666										
EUROTRUST ΧΡΗΜΑΤΙΣΤΗΡΙΑΚΗ Α.Ε.Π.Ε.Υ.												
ΣΟΦΟΚΛΕΟΥΣ 13-15, ΑΘΗΝΑ	(210)-3363100	(210)-3238334										
EUROXX Χ.Α.Ε.Π.Ε.Υ.												
ΠΑΛΑΙΟΛΟΓΟΥ 7, ΧΑΛΑΝΔΡΙ	(210)-6879400	(210)-6879401										
GLOBAL CAPITAL SECURITIES AND FINANCIAL SERVICES LTD												
ΛΕΩΦ. ΛΕΜΕΣΟΥ 5, ΛΕΜΕΣΟΣ ΚΥΠΡΟΥ	(+35722)-710710	(+35722)-339332										
GUARDIAN TRUST ΧΡΗΜΑΤΙΣΤΗΡΙΑΚΗ Α.Ε.Π.Ε.Υ.												
ΦΙΛΕΛΛΗΝΩΝ 15, ΑΘΗΝΑ	(210)-3220402	(210)-3220498										
HSBC ΤΡΑΠΕΖΑ												
Λ. ΜΕΣΟΓΕΙΩΝ 109-111, ΑΘΗΝΑ	(210)-6961507	(210)-6929310										
INDEX ΧΡΗΜΑΤΙΣΤΗΡΙΑΚΗ Α.Ε.Π.Ε.Υ.												
ΔΡΑΓΑΤΣΑΝΙΟΥ 6, ΑΘΗΝΑ	(210)-3213920	(210)-3213216										
LAIKI FINANCIAL SERVICES LTD												
CLR HOUSE, Λ. ΒΥΡΩΝΟΣ 26, ΛΕΥΚΩΣΙΑ ΚΥΠΡΟΥ	(+35722)-898600	(+35722)-680953										
MAGNA TRUST ΧΡΗΜΑΤΙΣΤΗΡΙΑΚΗ Α.Ε.Π.Ε.Υ.												
ΦΕΙΔΙΟΥ 9, ΑΘΗΝΑ	(210)-3327503	(210)-3327599										
MEGA EQUITY SEC. & FINANCIAL SERVICES LTD												
Λ. ΓΡΙΒΑ ΔΙΓΕΝΗ 42-44, ΛΕΥΚΩΣΙΑ ΚΥΠΡΟΥ	(+35722)-711711	(+35722)-711811										
MERIT ΧΡΗΜΑΤΙΣΤΗΡΙΑΚΗ Α.Ε.Π.Ε.Υ.												
ΒΑΣΙΛΕΩΣ ΚΩΝΣΤΑΝΤΙΝΟΥ 38, ΑΘΗΝΑ	(210)-3671800	(210)-3671830										
NBG SECURITIES Α.Ε.Π.Ε.Υ.												
ΑΚΑΔΗΜΙΑΣ 68, ΑΘΗΝΑ	(210)-3328500	(210)-3328565										
NUNTIUS ΧΡΗΜΑΤΙΣΤΗΡΙΑΚΗ Α.Ε.Π.Ε.Υ.												
ΔΡΑΓΑΤΣΑΝΙΟΥ 6, ΑΘΗΝΑ	(210)-3350599	(210)-3254846										
PRELIUM Α.Ε.Π.Ε.Υ.												
ΚΗΦΙΣΙΑΣ & ΔΑΒΑΚΗ 1, ΑΘΗΝΑ	(210)-3677000	(210)-6920403										

Πίνακας Μελών Χρηματιστηρίου Αθηνών και Μελών ΕΤ.ΕΚ.

Επωνυμία	Διεύθυνση	Τηλέφωνο	Φαξ	Αγορά Μετοχών			Αγορά Παραγώγων			Μέλη ΕΤ.ΕΚ.		
				Μέλος Αγοράς	Μέλος εξ Αποστάσεως	Ειδικός Διαπρήτης	Διαπρήτης	Ειδικός Διαπρήτης	Παραγγελλίχος	Γενικό Εκκαθιστικό	Άμεσο Εκκαθιστικό	Μη Εκκαθιστικό
PROCHOICE ΧΡΗΜΑΤΙΣΤΗΡΙΑΚΗ ΛΤΔ												
	ΣΠΥΡΟΥ ΚΥΠΡΙΑΝΟΥ 57, ΛΕΥΚΩΣΙΑ ΚΥΠΡΟΥ	+357-24-661192	+357-24-662464	✓	✓							
SHARELINK SEC. & FINANCIAL SERVICES LTD												
	ELLINAS HOUSE, ΘΕΟΤΟΚΗ 6, ΛΕΥΚΩΣΙΑ ΚΥΠΡΟΥ	(+35722)-554200	(+35722)-750852	✓	✓							
SOCIETE GENERALE S.A.												
	Λ. ΚΗΦΙΣΙΑΣ 240-242, ΑΘΗΝΑ	(210)-6790161	(210)-6728828	✓	✓		✓					
	COURS VALMY RUTEAUX - LA DEFENSE 17, ΠΑΡΙΣΙ	(+33) 142134754	(+33) 142135697									
SOLIDUS SECURITIES ΑΧΕΠΕΥ												
	ΛΟΥΙΖΗΣ ΡΙΑΝΚΟΥΡ 64, ΑΘΗΝΑ	(210)-6925500	(210)-6985421	✓			✓				✓	
THE CYPRUS INVESTMENT & SEC. CORP. LTD (CISCO)												
	ΕΒΡΟΥ (EUROLIFE HOUSE) 4, ΛΕΥΚΩΣΙΑ ΚΥΠΡΟΥ	(+35722)-881800	(+35722)-881801	✓	✓							
UBS LIMITED												
	FINSBURY AVENUE 1, LONDON	(+4420)-79013333	(+4420)-79012345	✓	✓							
Α. ΣΑΡΡΗΣ ΧΡΗΜΑΤΙΣΤΗΡΙΑΚΗ Α.Ε.Π.Ε.Υ.												
	ΔΡΑΓΑΤΣΑΝΙΟΥ 6, ΑΘΗΝΑ	(210)-3367700	(210)-3312324	✓								
ΑΓΡΟΤΙΚΗ ΤΡΑΠΕΖΑ ΤΗΣ ΕΛΛΑΔΟΣ Α.Ε.												
	ΠΑΝΕΠΙΣΤΗΜΙΟΥ 23, ΑΘΗΝΑ	(210)-3298400	(210)-3298322					✓			✓	
ΑΘΗΝΑΪΚΗ ΧΡΗΜΑΤΙΣΤΗΡΙΑΚΗ Α.Ε.Π.Ε.Υ.												
	ΣΤΑΔΙΟΥ 33, ΑΘΗΝΑ	(210)-3254764	(210)-3254767	✓								
ΑΛΦΑ FINANCE ΔΕΠΕΥ												
	ΜΕΡΛΙΝ 5, ΑΘΗΝΑ	(210)-3677400	(210)-3311193	✓		✓		✓			✓	
ΑΤΛΑΣ ΧΡΗΜΑΤΙΣΤΗΡΙΑΚΗ Α.Ε.Π.Ε.Υ.												
	ΜΙΧΑΛΛΑΚΟΠΟΥΛΟΥ 125 & ΒΕΡΒΑΙΝΩΝ 14 - 16, ΑΘΗΝΑ	(210)-3363300	(210)-3238925	✓			✓					✓
Γ.Α. ΠΕΡΒΑΝΑΣ ΧΡΗΜΑΤΙΣΤΗΡΙΑΚΗ ΔΕΠΕΥ												
	ΣΟΦΟΚΛΕΟΥΣ 7 - 9, ΑΘΗΝΑ	(210)-3251875	(210)-3210291	✓			✓					✓
ΓΕΝΙΚΗ ΤΡΑΠΕΖΑ ΤΗΣ ΕΛΛΑΔΟΣ Α.Ε.												
	ΕΡΜΟΥ 87-89, ΑΘΗΝΑ	(210)-6976072	(210)-6976079							✓		
	ΛΕΩΦ. ΜΕΣΣΟΓΕΙΩΝ 109-111, ΑΘΗΝΑ	(210)-3288737	(210)-3288211									
Δ. ΑΘ. ΤΣΕΚΟΥΡΑΣ ΧΡΗΜΑΤΙΣΤΗΡΙΑΚΗ Α.Ε.Π.Ε.Υ.												
	ΠΕΣΜΑΖΟΓΛΟΥ 3, ΑΘΗΝΑ	(210)-3214406	(210)-3211997	✓								
ΔΙΕΘΝΗΣ ΧΡΗΜΑΤΙΣΤΗΡΙΑΚΗ Α.Ε.Π.Ε.Υ.												
	Λ. ΣΥΓΓΡΟΥ 80-88, ΑΘΗΝΑ	(210)-9203000	(210)-9203052				✓				✓	
ΔΥΝΑΜΙΚΗ ΧΡΗΜΑΤΙΣΤΗΡΙΑΚΗ Α.Ε.Π.Ε.Υ.												
	ΧΑΡΙΛΑΟΥ ΤΡΙΚΟΥΠΗ 6 - 10, ΑΘΗΝΑ	(210)-3677700	(210)-3677777	✓							✓	
ΕΘΝΙΚΗ ΤΡΑΠΕΖΑ ΤΗΣ ΕΛΛΑΔΟΣ Α.Ε.												
	ΑΚΑΔΗΜΙΑΣ 68, ΑΘΗΝΑ	(210)-3328817	(210)-3328678	✓				✓		✓		
	ΑΙΟΛΟΥ 86, ΑΘΗΝΑ	(210)-3341000	(210)-3228187									
ΕΛΛΗΝΙΚΗ ΤΡΑΠΕΖΑ (ΕΠΕΝΔΥΣΕΙΣ) ΛΤΔ												
	ΛΕΩΦΟΡΟΣ ΚΥΡΙΑΚΟΥ ΜΑΤΣΗ 31, ΛΕΥΚΩΣΙΑ ΚΥΠΡΟΥ	(+35722)-500100	(+35722)-500110	✓	✓							
ΕΛΛΗΝΟΑΜΕΡΙΚΑΝΙΚΗ ΧΡΗΜΑΤΙΣΤΗΡΙΑΚΗ Α.Ε.Π.Ε.Υ.												
	ΕΥΡΙΠΙΔΟΥ 6, ΑΘΗΝΑ	(210)-3311100	(210)-3215968	✓			✓					
ΕΠΕΝΔΥΤΙΚΗ ΤΡΑΠΕΖΑ ΕΛΛΑΔΟΣ Α.Ε.												
	ΑΙΓΕΙΑΛΙΑΣ 32, ΜΑΡΟΥΣΙ	(210) 8173000	(210) 8173101					✓		✓		
	Λ. ΚΗΦΙΣΙΑΣ 24B, ΜΑΡΟΥΣΙ	(210)-8171800	(210)-8171889									
Ζ.Γ. ΠΟΡΤΑΛΑΚΗΣ Α.Ε.Π.Ε.Υ.												
	ΠΕΣΜΑΖΟΓΛΟΥ 8, ΑΘΗΝΑ	(210)-3214830	(210)-3212024	✓								
ΗΛΙΑΣ ΠΕΤΡΟΠΟΥΛΑΚΗΣ ΧΡΗΜΑΤΙΣΤΗΡΙΑΚΗ Α.Ε.Π.Ε.Υ.												
	ΑΡΙΣΤΕΙΔΟΥ 9, ΑΘΗΝΑ	(210)-3213928	(210)-3216810	✓				✓				✓
Ι. ΧΡ. ΜΑΥΡΙΚΗΣ ΧΡΗΜΑΤΙΣΤΗΡΙΑΚΗ Α.Ε.Π.Ε.Υ.												
	ΣΟΦΟΚΛΕΟΥΣ 5, ΑΘΗΝΑ	(210)-3213949	(210)-3217767	✓								
ΚΑΠΠΑ ΧΡΗΜΑΤΙΣΤΗΡΙΑΚΗ Α.Ε.Π.Ε.Υ.												
	ΒΑΛΛΑΩΡΙΤΟΥ 15, ΑΘΗΝΑ	(210)-3610371	(210)-3641002	✓			✓					✓
ΚΑΡΑΜΑΝΩΦ ΧΡΗΜΑΤΙΣΤΗΡΙΑΚΗ Α.Ε.Π.Ε.Υ.												
	ΠΛ. ΑΓ. ΘΕΟΔΩΡΩΝ 2, ΑΘΗΝΑ	(210)-3212947	(210)-3217088	✓					✓		✓	
ΚΥΚΛΟΣ ΧΡΗΜΑΤΙΣΤΗΡΙΑΚΗ Α.Ε.Π.Ε.Υ.												
	ΠΑΝΕΠΙΣΤΗΜΙΟΥ 39, ΑΘΗΝΑ	(210)-3364300	(210)-3239122	✓		✓	✓				✓	
ΚΥΠΡΟΥ ΧΡΗΜΑΤΙΣΤΗΡΙΑΚΗ ΔΕΠΕΥ												
	ΧΑΛΚΥΔΟΝΟΣ & ΦΕΙΔΙΠΠΙΔΟΥ 26 26, ΑΘΗΝΑ	(210)-8701000	(210)-8701049				✓					✓
ΛΕΩΝ ΔΕΠΟΛΑΣ ΧΡΗΜΑΤΙΣΤΗΡΙΑΚΗ Α.Ε.Π.Ε.Υ.												
	ΧΡ. ΛΑΔΑ 1, ΑΘΗΝΑ	(210)-3213286	(210)-3211618	✓					✓			✓
ΜΕΤΟΧΙΚΗ ΧΡΗΜΑΤΙΣΤΗΡΙΑΚΗ Α.Ε.Π.Ε.Υ.												
	Γ. ΓΕΝΝΑΔΙΟΥ 3, ΑΘΗΝΑ	(210)-3306700	(210)-3306709	✓								

Πίνακας Μελών Χρηματιστηρίου Αθηνών και Μελών ΕΤ.ΕΚ.

Επωνυμία			Αγορά Μετοχών			Αγορά Παραγώγων			Μέλη ΕΤ.ΕΚ.		
Διεύθυνση	Τηλέφωνο	Φαξ	Μέλος Αγοράς	Μέλος εξ Αποστάσεως	Ειδικός Διαπρήτης	Διαπρήτης	Ειδικός Διαπρήτης	Παραγγελίχρος	Γενικό Εκκαθιστικό	Άμεσο Εκκαθιστικό	Μη Εκκαθιστικό
ΜΙΔΑΣ ΧΡΗΜΑΤΙΣΤΗΡΙΑΚΗ Α.Ε.Π.Ε.Υ.			✓								
ΣΟΦΟΚΛΕΟΥΣ 5, ΑΘΗΝΑ	(210)-3253203	(210)-3253205									
Ν. ΣΑΡΡΟΣ ΧΡΗΜΑΤΙΣΤΗΡΙΑΚΗ Α.Ε.						✓					
ΣΟΦΟΚΛΕΟΥΣ 7-9, ΑΘΗΝΑ	(210)-3705600	(210)-3219992									
Ν. ΧΡΥΣΟΧΟΪΔΗΣ ΧΡΗΜΑΤΙΣΤΗΡΙΑΚΗ Α.Ε.Π.Ε.Υ.			✓					✓		✓	
ΣΟΦΟΚΛΕΟΥΣ 7 - 9, ΑΘΗΝΑ	(210)-3213913	(210)-3216115									
ΝΕΑ ΠΡΟΤΟΝ ΤΡΑΠΕΖΑ Α.Ε.						✓				✓	
ΕΣΛΙΝ & ΑΜΑΛΙΑΔΟΣ 20, ΑΘΗΝΑ	210 6970000	210 6970111									
ΠΑΝΤΕΛΑΚΗΣ ΧΡΗΜΑΤΙΣΤΗΡΙΑΚΗ ΑΕΠΕΥ			✓			✓					✓
Λ. ΜΕΣΟΓΕΙΩΝ 109-111, ΑΘΗΝΑ	(210)-6965000	(210)-6929550									
ΠΕΙΡΑΙΩΣ Α.Ε.Π.Ε.Υ.			✓				✓			✓	
ΣΤΑΔΙΟΥ 10, ΑΘΗΝΑ	(210)-3354100	(210)-3233814									
ΠΗΓΑΣΟΣ ΧΡΗΜΑΤΙΣΤΗΡΙΑΚΗ Α.Ε.Π.Ε.Υ.			✓			✓					
ΒΑΛΛΑΩΡΙΤΟΥ 17, ΑΘΗΝΑ	(210)-3670700	(210)-3670760									
ΣΤ.ΕΜ. ΛΑΥΡΕΝΤΑΚΗΣ ΧΡΗΜΑΤΙΣΤΗΡΙΑΚΗ Α.Ε.Π.Ε.Υ.			✓			✓					✓
ΣΟΦΟΚΛΕΟΥΣ 7 - 9, ΑΘΗΝΑ	(210)-3213336	(210)-3246572									
ΣΥΝΕΡΓΑΤΙΚΗ ΚΕΝΤΡΙΚΗ ΤΡΑΠΕΖΑ ΛΤΔ			✓	✓							
ΓΡΗΓΟΡΗ ΑΥΞΕΝΤΙΟΥ 8, ΛΕΥΚΩΣΙΑ ΚΥΠΡΟΥ	(+35722)-743300	(+35722)-672083									
ΤΡΑΠΕΖΑ EUROBANK ERGASIAS A.E.									✓		
ΟΘΩΝΟΣ 8, ΑΘΗΝΑ	(210)-3337969	(210)-3245916									
	(210)-3337000	(210)-3233866									
ΤΡΑΠΕΖΑ ΚΥΠΡΟΥ ΔΗΜΟΣΙΑ ΕΤΑΙΡΙΑ ΛΙΜΙΤΕΔ									✓		
ΛΕΩΦ. ΑΛΕΞΑΝΔΡΑΣ 170, ΑΘΗΝΑ	(210)-6477708	(210)-6477709									
ΣΤΑΣΙΝΟΥ (ΑΓ. ΠΑΡΑΣΚΕΥΗ, ΣΤΡΩΒΟΛΟΣ) 51, ΛΕΥΚΩΣΙΑ ΚΥΠΡΟΥ	(0035722)-121883	(0035722)-336258									
ΤΡΑΠΕΖΑ ΠΕΙΡΑΙΩΣ Α.Ε.			✓					✓	✓		
ΑΜΕΡΙΚΗΣ 4, ΑΘΗΝΑ	(210)-3335000	(210)-3335079									
	(210)-3335918	(210)-3254207									

Πίνακας Μετοχών Υπό Ειδική Διαπραγμάτευση

Μετοχές	Κατηγορία Διαπραγμάτευσης	
	Έναρξη Ειδικής Διαπραγμάτευσης	Λήξη Ειδικής Διαπραγμάτευσης
Ειδικός Διαπραγματευτής		
CYPRUS POPULAR BANK (ΚΟ)	Κατάσταση σε Αναστολή	
ΠΕΙΡΑΙΩΣ Α.Ε.Π.Ε.Υ.	02/02/2013	01/01/2400
ΒΙΟΧΑΛΚΟ (ΚΑ)	Κατάσταση σε Αναστολή	
EUROBANK EQUITIES Α.Ε.Π.Ε.Υ.	20/01/2013	01/01/2400
MERIT ΧΡΗΜΑΤΙΣΤΗΡΙΑΚΗ Α.Ε.Π.Ε.Υ.	13/12/2012	01/01/2400
ΑΛΦΑ FINANCE ΑΕΠΕΥ	11/02/2013	01/01/2400
ALPHA BANK (ΚΟ)	Κύρια Αγορά	
EUROBANK EQUITIES Α.Ε.Π.Ε.Υ.	24/10/2012	01/01/2400
MERIT ΧΡΗΜΑΤΙΣΤΗΡΙΑΚΗ Α.Ε.Π.Ε.Υ.	03/09/2013	01/01/2400
NBG SECURITIES Α.Ε.Π.Ε.Υ.	15/01/2013	01/01/2400
ΕΠΕΝΔΥΤΙΚΗ ΤΡΑΠΕΖΑ ΕΛΛΑΔΟΣ Α.Ε.	08/01/2013	01/01/2400
ΠΕΙΡΑΙΩΣ Α.Ε.Π.Ε.Υ.	28/05/2013	01/01/2400
ΑΤΤΙΚΑ BANK Α.Τ.Ε. (ΚΟ)	Κύρια Αγορά	
ΒΕΤΑ ΧΡΗΜΑΤΙΣΤΗΡΙΑΚΗ Α.Ε.Π.Ε.Υ.	02/06/2014	01/01/2400
BYTE COMPUTER (ΚΟ)	Κύρια Αγορά	
MERIT ΧΡΗΜΑΤΙΣΤΗΡΙΑΚΗ Α.Ε.Π.Ε.Υ.	04/08/2013	01/01/2400
COCA-COLA HBC AG (ΚΟ)	Κύρια Αγορά	
EUROBANK EQUITIES Α.Ε.Π.Ε.Υ.	23/10/2013	01/01/2400
NBG SECURITIES Α.Ε.Π.Ε.Υ.	29/04/2013	01/01/2400
FOLLI-FOLLIE (ΚΟ)	Κύρια Αγορά	
NBG SECURITIES Α.Ε.Π.Ε.Υ.	17/02/2014	01/01/2400
FRIGOGLOSS (ΚΟ)	Κύρια Αγορά	
EUROBANK EQUITIES Α.Ε.Π.Ε.Υ.	23/08/2013	01/01/2400
INTRAKAT (ΚΟ)	Κύρια Αγορά	
MERIT ΧΡΗΜΑΤΙΣΤΗΡΙΑΚΗ Α.Ε.Π.Ε.Υ.	27/12/2012	01/01/2400
MARFIN INVESTMENT GROUP (ΚΟ)	Κύρια Αγορά	
ΠΕΙΡΑΙΩΣ Α.Ε.Π.Ε.Υ.	02/02/2013	01/01/2400
MLS ΠΛΗΡΟΦΟΡΙΚΗ (ΚΟ)	Κύρια Αγορά	
ΒΕΤΑ ΧΡΗΜΑΤΙΣΤΗΡΙΑΚΗ Α.Ε.Π.Ε.Υ.	18/07/2013	01/01/2400
PROFILE (ΚΟ)	Κύρια Αγορά	
EUROBANK EQUITIES Α.Ε.Π.Ε.Υ.	23/06/2014	01/01/2400
VIOTALCO SA/NV (ΚΑ)	Κύρια Αγορά	
MERIT ΧΡΗΜΑΤΙΣΤΗΡΙΑΚΗ Α.Ε.Π.Ε.Υ.	17/03/2014	01/01/2400
ΑΛΦΑ FINANCE ΑΕΠΕΥ	17/02/2014	01/01/2400
ΑΛΟΥΜΥΛ (ΚΟ)	Κύρια Αγορά	
ΒΕΤΑ ΧΡΗΜΑΤΙΣΤΗΡΙΑΚΗ Α.Ε.Π.Ε.Υ.	18/07/2013	01/01/2400
ΓΕΚ ΤΕΡΝΑ (ΚΟ)	Κύρια Αγορά	
ΕΠΕΝΔΥΤΙΚΗ ΤΡΑΠΕΖΑ ΕΛΛΑΔΟΣ Α.Ε.	02/01/2013	01/01/2400
ΔΕΗ (ΚΟ)	Κύρια Αγορά	
EUROBANK EQUITIES Α.Ε.Π.Ε.Υ.	23/10/2012	01/01/2400
NBG SECURITIES Α.Ε.Π.Ε.Υ.	26/03/2013	01/01/2400
ΑΛΦΑ FINANCE ΑΕΠΕΥ	08/01/2013	01/01/2400
ΕΠΕΝΔΥΤΙΚΗ ΤΡΑΠΕΖΑ ΕΛΛΑΔΟΣ Α.Ε.	08/01/2013	01/01/2400
ΠΕΙΡΑΙΩΣ Α.Ε.Π.Ε.Υ.	28/09/2013	01/01/2400
ΕΘΝΙΚΗ ΤΡΑΠΕΖΑ (ΚΟ)	Κύρια Αγορά	
EUROBANK EQUITIES Α.Ε.Π.Ε.Υ.	24/10/2012	01/01/2400
MERIT ΧΡΗΜΑΤΙΣΤΗΡΙΑΚΗ Α.Ε.Π.Ε.Υ.	03/09/2013	01/01/2400
NBG SECURITIES Α.Ε.Π.Ε.Υ.	28/02/2013	01/01/2400
ΑΛΦΑ FINANCE ΑΕΠΕΥ	08/01/2013	01/01/2400
ΕΠΕΝΔΥΤΙΚΗ ΤΡΑΠΕΖΑ ΕΛΛΑΔΟΣ Α.Ε.	08/01/2013	01/01/2400
ΠΕΙΡΑΙΩΣ Α.Ε.Π.Ε.Υ.	08/09/2013	01/01/2400
ΕΛ.ΤΕΧ. ΑΝΕΜΟΣ Α.Ε. (ΚΟ)	Κύρια Αγορά	
EUROBANK EQUITIES Α.Ε.Π.Ε.Υ.	22/07/2014	01/01/2400
ΕΛΛΑΚΤΩΡ (ΚΟ)	Κύρια Αγορά	
EUROBANK EQUITIES Α.Ε.Π.Ε.Υ.	01/06/2013	01/01/2400
NBG SECURITIES Α.Ε.Π.Ε.Υ.	25/06/2013	01/01/2400
ΕΠΕΝΔΥΤΙΚΗ ΤΡΑΠΕΖΑ ΕΛΛΑΔΟΣ Α.Ε.	02/01/2013	01/01/2400
ΕΛΛΗΝ. ΧΡΗΜΑΤΙΣΤΗΡΙΑ-Χ.Α. (ΚΟ)	Κύρια Αγορά	
EUROBANK EQUITIES Α.Ε.Π.Ε.Υ.	01/06/2013	01/01/2400
NBG SECURITIES Α.Ε.Π.Ε.Υ.	25/06/2013	01/01/2400
ΕΠΕΝΔΥΤΙΚΗ ΤΡΑΠΕΖΑ ΕΛΛΑΔΟΣ Α.Ε.	02/01/2013	01/01/2400
ΕΛΤΟΝ (ΚΟ)	Κύρια Αγορά	
ΒΕΤΑ ΧΡΗΜΑΤΙΣΤΗΡΙΑΚΗ Α.Ε.Π.Ε.Υ.	03/09/2013	01/01/2400
ΕΥΡΩΣΥΜΒΟΥΛΟΙ (ΚΟ)	Κύρια Αγορά	
EUROBANK EQUITIES Α.Ε.Π.Ε.Υ.	22/07/2014	01/01/2400
ΙΝΤΡΑΛΟΤ (ΚΟ)	Κύρια Αγορά	
EUROBANK EQUITIES Α.Ε.Π.Ε.Υ.	01/06/2013	01/01/2400
ΕΠΕΝΔΥΤΙΚΗ ΤΡΑΠΕΖΑ ΕΛΛΑΔΟΣ Α.Ε.	02/01/2013	01/01/2400
ΠΕΙΡΑΙΩΣ Α.Ε.Π.Ε.Υ.	28/09/2013	01/01/2400

Πίνακας Μετοχών Υπό Ειδική Διαπραγμάτευση

Μετοχές Ειδικός Διαπραγματευτής	Κατηγορία Διαπραγμάτευσης	
	Έναρξη Ειδικής Διαπραγμάτευσης	Λήξη Ειδικής Διαπραγμάτευσης
ΚΑΝΑΚΗΣ Σ. (ΚΟ)	Κύρια Αγορά	
ΒΕΤΑ ΧΡΗΜΑΤΙΣΤΗΡΙΑΚΗ Α.Ε.Π.Ε.Υ.	01/10/2013	01/01/2400
ΜΟΤΟΡ ΟΪΛ (ΚΟ)	Κύρια Αγορά	
EUROBANK EQUITIES Α.Ε.Π.Ε.Υ.	23/10/2012	01/01/2400
NBG SECURITIES Α.Ε.Π.Ε.Υ.	17/02/2014	01/01/2400
ΜΥΤΙΛΗΝΑΙΟΣ (ΚΟ)	Κύρια Αγορά	
NBG SECURITIES Α.Ε.Π.Ε.Υ.	25/06/2013	01/01/2400
ΕΠΕΝΔΥΤΙΚΗ ΤΡΑΠΕΖΑ ΕΛΛΑΔΟΣ Α.Ε.	02/01/2013	01/01/2400
ΟΠΑΠ (ΚΟ)	Κύρια Αγορά	
EUROBANK EQUITIES Α.Ε.Π.Ε.Υ.	24/10/2012	01/01/2400
NBG SECURITIES Α.Ε.Π.Ε.Υ.	15/01/2013	01/01/2400
ΑΛΦΑ FINANCE ΑΕΠΕΥ	08/01/2013	01/01/2400
ΕΠΕΝΔΥΤΙΚΗ ΤΡΑΠΕΖΑ ΕΛΛΑΔΟΣ Α.Ε.	08/01/2013	01/01/2400
ΟΤΕ (ΚΟ)	Κύρια Αγορά	
EUROBANK EQUITIES Α.Ε.Π.Ε.Υ.	24/10/2012	01/01/2400
NBG SECURITIES Α.Ε.Π.Ε.Υ.	01/12/2012	01/01/2400
ΑΛΦΑ FINANCE ΑΕΠΕΥ	08/01/2013	01/01/2400
ΕΠΕΝΔΥΤΙΚΗ ΤΡΑΠΕΖΑ ΕΛΛΑΔΟΣ Α.Ε.	08/01/2013	01/01/2400
ΠΕΙΡΑΙΩΣ Α.Ε.Π.Ε.Υ.	08/09/2013	01/01/2400
ΠΑΠΟΥΤΣΑΝΗΣ (ΚΟ)	Κύρια Αγορά	
ΒΕΤΑ ΧΡΗΜΑΤΙΣΤΗΡΙΑΚΗ Α.Ε.Π.Ε.Υ.	25/11/2013	01/01/2400
ΠΕΙΡΑΙΩΣ ΤΡΑΠΕΖΑ (ΚΟ)	Κύρια Αγορά	
EUROBANK EQUITIES Α.Ε.Π.Ε.Υ.	23/10/2012	01/01/2400
MERIT ΧΡΗΜΑΤΙΣΤΗΡΙΑΚΗ Α.Ε.Π.Ε.Υ.	16/09/2013	01/01/2400
NBG SECURITIES Α.Ε.Π.Ε.Υ.	02/06/2013	01/01/2400
ΕΠΕΝΔΥΤΙΚΗ ΤΡΑΠΕΖΑ ΕΛΛΑΔΟΣ Α.Ε.	08/01/2013	01/01/2400
ΠΕΙΡΑΙΩΣ Α.Ε.Π.Ε.Υ.	16/02/2013	01/01/2400
ΠΕΤΡΟΠΟΥΛΟΣ ΠΕΤΡΟΣ (ΚΟ)	Κύρια Αγορά	
ΒΕΤΑ ΧΡΗΜΑΤΙΣΤΗΡΙΑΚΗ Α.Ε.Π.Ε.Υ.	28/05/2013	01/01/2400
ΠΛΑΙΣΙΟ COMPUTERS (ΚΟ)	Κύρια Αγορά	
ΒΕΤΑ ΧΡΗΜΑΤΙΣΤΗΡΙΑΚΗ Α.Ε.Π.Ε.Υ.	05/05/2014	01/01/2400
ΣΑΡΑΝΤΗΣ ΓΡ. (ΚΟ)	Κύρια Αγορά	
ΒΕΤΑ ΧΡΗΜΑΤΙΣΤΗΡΙΑΚΗ Α.Ε.Π.Ε.Υ.	14/05/2013	01/01/2400
ΤΙΤΑΝ (ΚΟ)	Κύρια Αγορά	
EUROBANK EQUITIES Α.Ε.Π.Ε.Υ.	23/10/2012	01/01/2400
NBG SECURITIES Α.Ε.Π.Ε.Υ.	17/02/2014	01/01/2400
ΤΡΑΠΕΖΑ EUROBANK ERGASIAS (ΚΟ)	Κύρια Αγορά	
EUROBANK EQUITIES Α.Ε.Π.Ε.Υ.	01/06/2013	01/01/2400
ΑΛΦΑ FINANCE ΑΕΠΕΥ	08/01/2013	01/01/2400
ΕΠΕΝΔΥΤΙΚΗ ΤΡΑΠΕΖΑ ΕΛΛΑΔΟΣ Α.Ε.	08/01/2013	01/01/2400
ΠΕΙΡΑΙΩΣ Α.Ε.Π.Ε.Υ.	28/09/2013	01/01/2400

Γνωστοποιήσεις Συναλλαγών - Κατάλογος Υπόχρεων Προσώπων

Ημερομηνία Υποβολής [1]	Επωνυμία	Λόγος Υποβολής [2]	Υπόχρεος	Ιδιότητα Υποχρέου	Σχέση με τον Υπόχρεο	Ημερομηνία Συναλλαγής	Αγορά	Όγκος Συναλλαγών	Αξία Συναλλαγών	Φύση Συναλλαγής [3]	Είδος Χρηματικού μέσου	Παρατηρήσεις [4]
25/07/2014	CYCLON ΕΛΛΑΣ Α.Β.Ε.Ε.& Ε. Λιπαντικών & Πετρώων	B	ΣΤΕΙΑΚΑΚΗΣ ΜΙΧΑΗΛ-ΜΑΤΘΑΙΟΣ	Μέλος ΔΣ Μη Εκτελεστικό	Συνδεδόμενο Νομικό Πρόσωπο με πρόσωπα της περίπτωσης Β	24/07/2014	ΑΞΙΩΝ ΧΑ	26,742	18,719.40	A	Μετοχή (Κοινή)	
25/07/2014	ΜΕΝΑCO ΜΕΤΑΛΛΟΥΡΓΙΚΗ Α.Β.Ε.Ε.	A	ΤΡΟΥΜΠΟΥΝΗΣ ΠΑΝΑΓΙΩΤΗΣ	Μέλος ΔΣ Μη Εκτελεστικό	Ο Ιδιος	23/07/2014	ΑΞΙΩΝ ΧΑ	400	476.00	A	Μετοχή (Κοινή)	
25/07/2014	ΕΛΛΗΝΙΚΑ ΧΡΗΜΑΤΙΣΤΗΡΙΑ - ΧΡΗΜΑΤΙΣΤΗΡΙΟ ΑΘΗΝΩΝ ΑΝΩΝΥΜΗ ΕΤΑΙΡΕΙΑ ΣΥΜΜΕΤΟΧΩΝ	B	ΚΑΡΑΒΙΑΣ ΦΩΚΙΩΝ	Μέλος ΔΣ Μη Εκτελεστικό	Συνδεδόμενο Νομικό Πρόσωπο	22/07/2014	ΠΑΡΑΓΩΓΩΝ ΧΑ	37	34,201.00	Π	ΣΜΕ σε μετοχές	
25/07/2014	ΕΛΛΗΝΙΚΑ ΧΡΗΜΑΤΙΣΤΗΡΙΑ - ΧΡΗΜΑΤΙΣΤΗΡΙΟ ΑΘΗΝΩΝ ΑΝΩΝΥΜΗ ΕΤΑΙΡΕΙΑ ΣΥΜΜΕΤΟΧΩΝ	B	ΚΑΡΑΒΙΑΣ ΦΩΚΙΩΝ	Μέλος ΔΣ Μη Εκτελεστικό	Συνδεδόμενο Νομικό Πρόσωπο	22/07/2014	ΑΞΙΩΝ ΧΑ	4,530	34,431.91	A	Μετοχή (Κοινή)	
25/07/2014	ΕΛΛΗΝΙΚΑ ΧΡΗΜΑΤΙΣΤΗΡΙΑ - ΧΡΗΜΑΤΙΣΤΗΡΙΟ ΑΘΗΝΩΝ ΑΝΩΝΥΜΗ ΕΤΑΙΡΕΙΑ ΣΥΜΜΕΤΟΧΩΝ	B	ΚΑΡΑΒΙΑΣ ΦΩΚΙΩΝ	Μέλος ΔΣ Μη Εκτελεστικό	Συνδεδόμενο Νομικό Πρόσωπο	22/07/2014	ΠΑΡΑΓΩΓΩΝ ΧΑ	3	2,235.00	A	ΣΜΕ σε μετοχές	
25/07/2014	ΕΛΛΗΝΙΚΑ ΧΡΗΜΑΤΙΣΤΗΡΙΑ - ΧΡΗΜΑΤΙΣΤΗΡΙΟ ΑΘΗΝΩΝ ΑΝΩΝΥΜΗ ΕΤΑΙΡΕΙΑ ΣΥΜΜΕΤΟΧΩΝ	B	ΚΑΡΑΒΙΑΣ ΦΩΚΙΩΝ	Μέλος ΔΣ Μη Εκτελεστικό	Συνδεδόμενο Νομικό Πρόσωπο	22/07/2014	ΑΞΙΩΝ ΧΑ	610	4,598.04	Π	Μετοχή (Κοινή)	
25/07/2014	ΕΛΛΗΝΙΚΑ ΧΡΗΜΑΤΙΣΤΗΡΙΑ - ΧΡΗΜΑΤΙΣΤΗΡΙΟ ΑΘΗΝΩΝ ΑΝΩΝΥΜΗ ΕΤΑΙΡΕΙΑ ΣΥΜΜΕΤΟΧΩΝ	B	ΚΑΡΑΒΙΑΣ ΦΩΚΙΩΝ	Μέλος ΔΣ Μη Εκτελεστικό	Συνδεδόμενο Νομικό Πρόσωπο	23/07/2014	ΠΑΡΑΓΩΓΩΝ ΧΑ	5	3,870.00	A	ΣΜΕ σε μετοχές	
25/07/2014	ΕΛΛΗΝΙΚΑ ΧΡΗΜΑΤΙΣΤΗΡΙΑ - ΧΡΗΜΑΤΙΣΤΗΡΙΟ ΑΘΗΝΩΝ ΑΝΩΝΥΜΗ ΕΤΑΙΡΕΙΑ ΣΥΜΜΕΤΟΧΩΝ	B	ΚΑΡΑΒΙΑΣ ΦΩΚΙΩΝ	Μέλος ΔΣ Μη Εκτελεστικό	Συνδεδόμενο Νομικό Πρόσωπο	23/07/2014	ΑΞΙΩΝ ΧΑ	512	3,957.94	Π	Μετοχή (Κοινή)	
25/07/2014	ΕΛΛΗΝΙΚΑ ΧΡΗΜΑΤΙΣΤΗΡΙΑ - ΧΡΗΜΑΤΙΣΤΗΡΙΟ ΑΘΗΝΩΝ ΑΝΩΝΥΜΗ ΕΤΑΙΡΕΙΑ ΣΥΜΜΕΤΟΧΩΝ	B	ΚΑΡΑΒΙΑΣ ΦΩΚΙΩΝ	Μέλος ΔΣ Μη Εκτελεστικό	Συνδεδόμενο Νομικό Πρόσωπο	23/07/2014	ΑΞΙΩΝ ΧΑ	721	5,572.30	A	Μετοχή (Κοινή)	
25/07/2014	ΕΛΛΗΝΙΚΑ ΧΡΗΜΑΤΙΣΤΗΡΙΑ - ΧΡΗΜΑΤΙΣΤΗΡΙΟ ΑΘΗΝΩΝ ΑΝΩΝΥΜΗ ΕΤΑΙΡΕΙΑ ΣΥΜΜΕΤΟΧΩΝ	B	ΚΑΡΑΒΙΑΣ ΦΩΚΙΩΝ	Μέλος ΔΣ Μη Εκτελεστικό	Συνδεδόμενο Νομικό Πρόσωπο	23/07/2014	ΠΑΡΑΓΩΓΩΝ ΧΑ	7	5,430.00	Π	ΣΜΕ σε μετοχές	
25/07/2014	ΕΛΛΗΝΙΚΑ ΧΡΗΜΑΤΙΣΤΗΡΙΑ - ΧΡΗΜΑΤΙΣΤΗΡΙΟ ΑΘΗΝΩΝ ΑΝΩΝΥΜΗ ΕΤΑΙΡΕΙΑ ΣΥΜΜΕΤΟΧΩΝ	B	ΚΑΡΑΒΙΑΣ ΦΩΚΙΩΝ	Μέλος ΔΣ Μη Εκτελεστικό	Συνδεδόμενο Νομικό Πρόσωπο	24/07/2014	ΠΑΡΑΓΩΓΩΝ ΧΑ	20	20,279.00	Π	ΣΜΕ σε μετοχές	
25/07/2014	ΕΛΛΗΝΙΚΑ ΧΡΗΜΑΤΙΣΤΗΡΙΑ - ΧΡΗΜΑΤΙΣΤΗΡΙΟ ΑΘΗΝΩΝ ΑΝΩΝΥΜΗ ΕΤΑΙΡΕΙΑ ΣΥΜΜΕΤΟΧΩΝ	B	ΚΑΡΑΒΙΑΣ ΦΩΚΙΩΝ	Μέλος ΔΣ Μη Εκτελεστικό	Συνδεδόμενο Νομικό Πρόσωπο	24/07/2014	ΑΞΙΩΝ ΧΑ	4,883	38,081.74	A	Μετοχή (Κοινή)	
25/07/2014	ΕΛΛΗΝΙΚΑ ΧΡΗΜΑΤΙΣΤΗΡΙΑ - ΧΡΗΜΑΤΙΣΤΗΡΙΟ ΑΘΗΝΩΝ ΑΝΩΝΥΜΗ ΕΤΑΙΡΕΙΑ ΣΥΜΜΕΤΟΧΩΝ	B	ΚΑΡΑΒΙΑΣ ΦΩΚΙΩΝ	Μέλος ΔΣ Μη Εκτελεστικό	Συνδεδόμενο Νομικό Πρόσωπο	24/07/2014	ΑΞΙΩΝ ΧΑ	4,104	32,300.40	Π	Μετοχή (Κοινή)	
25/07/2014	ΕΛΛΗΝΙΚΑ ΧΡΗΜΑΤΙΣΤΗΡΙΑ - ΧΡΗΜΑΤΙΣΤΗΡΙΟ ΑΘΗΝΩΝ ΑΝΩΝΥΜΗ ΕΤΑΙΡΕΙΑ ΣΥΜΜΕΤΟΧΩΝ	B	ΚΑΡΑΒΙΑΣ ΦΩΚΙΩΝ	Μέλος ΔΣ Μη Εκτελεστικό	Συνδεδόμενο Νομικό Πρόσωπο	24/07/2014	ΠΑΡΑΓΩΓΩΝ ΧΑ	50	39,360.00	A	ΣΜΕ σε μετοχές	
25/07/2014	ΕΥΡΩΣΥΜΒΟΥΛΟΙ Α.Ε. ΣΥΜΒ ΑΝΑΠΤΥΞΗΣ ΚΑΙ ΤΕΧΝ/ΓΙΑΣ	A	ΚΟΚΟΡΟΤΣΙΚΟΣ ΠΑΡΙΣ	Πρόεδρος κ Διευθ. Σύμβουλος	Ο Ιδιος	23/07/2014	ΑΞΙΩΝ ΧΑ	2,500	5,880.00	Π	Μετοχή (Κοινή)	
25/07/2014	ΕΥΡΩΣΥΜΒΟΥΛΟΙ Α.Ε. ΣΥΜΒ ΑΝΑΠΤΥΞΗΣ ΚΑΙ ΤΕΧΝ/ΓΙΑΣ	A	ΚΟΚΟΡΟΤΣΙΚΟΣ ΠΑΡΙΣ	Πρόεδρος κ Διευθ. Σύμβουλος	Ο Ιδιος	24/07/2014	ΑΞΙΩΝ ΧΑ	1,000	2,340.00	Π	Μετοχή (Κοινή)	
25/07/2014	ΤΕΧΝΙΚΗ ΟΛΥΜΠΙΑΚΗ Α.Ε.	B	ΣΤΕΓΓΟΥ ΣΤΥΛΙΑΝΗ	Μέλος ΔΣ Μη Εκτελεστικό	Σύζυγος	24/07/2014	ΑΞΙΩΝ ΧΑ	2,642	4,531.74	Π	Μετοχή (Κοινή)	
25/07/2014	ΤΕΧΝΙΚΗ ΟΛΥΜΠΙΑΚΗ Α.Ε.	B	ΣΤΕΓΓΟΥ ΣΤΥΛΙΑΝΗ	Μέλος ΔΣ Μη Εκτελεστικό	Σύζυγος	24/07/2014	ΑΞΙΩΝ ΧΑ	2,817	4,816.65	Π	Μετοχή (Κοινή)	
25/07/2014	ΤΙΤΑΝ ΑΝΩΝΥΜΗ ΕΤΑΙΡΙΑ ΤΣΙΜΕΝΤΩΝ	A	ΠΑΠΑΔΟΠΟΥΛΟΣ ΑΡΙΣΤΕΙΔΗΣ	Άλλος Διευθυντής	Ο Ιδιος	24/07/2014	ΑΞΙΩΝ ΧΑ	140	3,246.60	Π	Μετοχή (Κοινή)	

Σημειώσεις Γνωστοποιήσεων Συναλλαγών

[1] - Η Ημερομηνία Υποβολής αφορά την Ημερομηνία που η Γνωστοποίηση παρελήφθει από το Χ.Α.

[2] - Λόγος Υποβολής: Α: Πρόσωπο που ασκεί Διευθυντικά καθήκοντα, Β: Πρόσωπο που έχει στενό δεσμό με πρόσωπο που ασκεί Διευθυντικά καθήκοντα.

[3] - Φύση Συναλλαγής: Α: Αγορά, Π: Πώληση.

[4] - Παρατηρήσεις: 1 - Λόγω Συμμετοχής σε ΑΜΚ, 2 - Λόγω Εξάσκησης Δικαιώματος Προαίρεσης αγοράς μετοχών που παρέχεται στο προσωπικό, 3 - Λόγω Δωρεάς, 4 - Λόγω Συγχώνευσης ή Διάσπασης κλπ, 5 - Λόγω Μετατροπής ή Ανταλλαγής Ομολογιών, 6 - Ανταλλαγή λόγω Προαιρετικής Δημόσιας Πρότασης.

Υποκείμενη Αγορά				Αγορά Παραγώγων																		
Ανωτ Τιμή	Κατωτ Τιμή	Τιμή κλεισ.	Μεταβ.	Μήνας Παράδοσης	Άνοιγμα	Ανωτ Τιμή	Κατωτ Τιμή	Τελ Τιμή	Τιμή κλεισ.	Τελευταία ζήτηση	Τελευταία προσφορά	Τιμή Εκκαθάρισης	Μεταβ.	Υψηλό ζωής	Χαμηλό ζωής	Πράξεις	Όγκος	Μεταβ.	Αξία	Μεταβ.	Ανοικτές θέσεις	Μεταβ.
FTSE/X.A. Large Cap																						
392.21	380.03	390.81	3.52%																			
				Αύγουστος 2014	378.75	393.00	378.50	391.50	391.25	3@391.50	1@392.00	391.25	3.16%	427.00	365.25	864	8,614	22.97%	16,752,088.75	27.32%	46,730	-2.40%
				Σεπτέμβριος 2014	377.50	393.00	377.50	392.00	391.50	11@391.25	1@392.25	391.50	3.23%	425.00	343.00	188	1,277	-43.27%	2,481,986.25	-41.60%	8,313	4.26%
				Οκτώβριος 2014	389.75	389.75	389.75	389.75	391.00	20@390.00	---	391.00	2.42%	389.75	363.75	1	20	900.00%	38,975.00	924.98%	42	90.91%
				Δεκέμβριος 2014	---	---	---	---	390.25	---	---	390.25	3.17%	382.25	380.25	---	---	---	---	---	60	0.00%
				Μάρτιος 2015	---	---	---	---	---	---	---	---	---	---	---	---	---	---	---	---	---	---
				Ιούνιος 2015	---	---	---	---	---	---	---	---	---	---	---	---	---	---	---	---	---	---

(Μονάδα Διαπραγμάτευσης: 1 Μονάδα Δείκτη x 5€, Χρηματικός Διακανονισμός)

Υποκείμενη Αγορά				Αγορά Παραγώγων																		
Ανωτ Τιμή	Κατωτ Τιμή	Τιμή κλεισ.	Μεταβ.	Μήνας Παράδοσης	Άνοιγμα	Ανωτ Τιμή	Κατωτ Τιμή	Τελ Τιμή	Τιμή κλεισ.	Τελευταία ζήτηση	Τελευταία προσφορά	Τιμή Εκκαθάρισης	Μεταβ.	Υψηλό ζωής	Χαμηλό ζωής	Πράξεις	Όγκος	Μεταβ.	Αξία	Μεταβ.	Ανοικτές θέσεις	Μεταβ.
(Μέγεθος Συμβολαίου: 100 Μετοχές, Φυσική Παράδοση)																						
ALPHA BANK (KO)				Σεπτέμβριος 2014	0.621	0.650	0.621	0.638	0.641	106@0.637	503@0.640	0.641	4.23%	0.780	0.597	253	9,832	151.65%	629,822.00	162.35%	34,840	-9.24%
0.651	0.617	0.636	4.26%	Δεκέμβριος 2014	0.633	0.633	0.633	0.633	0.633	1@0.634	---	0.633	2.76%	0.775	0.615	1	500	0.00%	31,650.00	2.93%	10	-98.04%
				Μάρτιος 2015	---	---	---	---	---	---	---	---	---	---	---	---	---	---	---	---	---	---
				Ιούνιος 2015	---	---	---	---	---	---	---	---	---	---	---	---	---	---	---	---	---	---
(Μέγεθος Συμβολαίου: 100 Μετοχές, Φυσική Παράδοση)																						
COCA-COLA HBC AG (KO)				Σεπτέμβριος 2014	17.68	17.77	17.55	17.55	17.73	3@16.55	1@17.86	17.73	0.11%	17.88	16.11	9	12	20.00%	21,187.00	19.42%	337	-0.59%
17.79	17.53	17.62	0.11%	Δεκέμβριος 2014	---	---	---	---	---	---	---	---	---	---	---	---	---	---	---	---	---	
				Μάρτιος 2015	---	---	---	---	---	---	---	---	---	---	---	---	---	---	---	---	---	---
				Ιούνιος 2015	---	---	---	---	---	---	---	---	---	---	---	---	---	---	---	---	---	---
(Μέγεθος Συμβολαίου: 100 Μετοχές, Φυσική Παράδοση)																						
EUROBANK PROPERTIES ΑΕΕΑΠ (KO)				Σεπτέμβριος 2014	9.55	9.75	9.54	9.65	9.67	1@9.59	1@9.89	9.67	4.31%	9.87	7.97	23	70	141.38%	67,825.00	149.32%	335	8.77%
9.75	9.25	9.67	2.98%	Δεκέμβριος 2014	---	---	---	---	---	---	---	---	---	---	---	---	---	---	---	---	---	
				Μάρτιος 2015	---	---	---	---	---	---	---	---	---	---	---	---	---	---	---	---	---	---
				Ιούνιος 2015	---	---	---	---	---	---	---	---	---	---	---	---	---	---	---	---	---	---
(Μέγεθος Συμβολαίου: 100 Μετοχές, Φυσική Παράδοση)																						
FOLLI-FOLLIE (KO)				Σεπτέμβριος 2014	32.10	32.21	31.70	31.70	31.87	5@31.73	6@32.10	31.87	0.47%	34.18	25.27	15	25	-37.50%	80,192.00	-36.71%	252	-1.18%
32.40	31.54	32.05	0.47%	Δεκέμβριος 2014	---	---	---	---	---	---	---	---	---	---	---	---	---	---	---	---	---	
				Μάρτιος 2015	---	---	---	---	---	---	---	---	---	---	---	---	---	---	---	---	---	---
				Ιούνιος 2015	---	---	---	---	---	---	---	---	---	---	---	---	---	---	---	---	---	---
(Μέγεθος Συμβολαίου: 100 Μετοχές, Φυσική Παράδοση)																						
FRIGOGLASS (KO)				Σεπτέμβριος 2014	3.54	3.65	3.52	3.65	3.61	26@3.58	2@3.68	3.61	3.74%	4.18	3.32	27	115	202.63%	41,216.00	215.98%	1,205	8.36%
3.60	3.47	3.60	3.75%	Δεκέμβριος 2014	---	---	---	---	---	---	---	---	---	---	---	---	---	---	---	---	---	
				Μάρτιος 2015	---	---	---	---	---	---	---	---	---	---	---	---	---	---	---	---	---	---
				Ιούνιος 2015	---	---	---	---	---	---	---	---	---	---	---	---	---	---	---	---	---	---
(Μέγεθος Συμβολαίου: 100 Μετοχές, Φυσική Παράδοση)																						
JUMBO (KO)				Σεπτέμβριος 2014	11.24	11.66	11.24	11.66	11.58	1@11.46	1@11.65	11.58	5.18%	13.00	10.60	27	57	90.00%	64,951.00	97.86%	343	-11.37%
11.58	11.07	11.57	5.18%	Δεκέμβριος 2014	---	---	---	---	---	---	---	---	---	---	---	---	---	---	---	---	---	
				Μάρτιος 2015	---	---	---	---	---	---	---	---	---	---	---	---	---	---	---	---	---	---
				Ιούνιος 2015	---	---	---	---	---	---	---	---	---	---	---	---	---	---	---	---	---	---
(Μέγεθος Συμβολαίου: 100 Μετοχές, Φυσική Παράδοση)																						
MARFIN INVESTMENT GROUP (KO)				Σεπτέμβριος 2014	0.464	0.479	0.462	0.474	0.474	1@0.473	4@0.474	0.474	3.49%	0.520	0.416	39	556	45.93%	26,270.50	53.17%	26,281	0.24%
0.478	0.456	0.470	3.07%	Δεκέμβριος 2014	---	---	---	---	---	---	---	---	---	---	---	---	---	---	---	---	---	
				Μάρτιος 2015	---	---	---	---	---	---	---	---	---	---	---	---	---	---	---	---	---	---
				Ιούνιος 2015	---	---	---	---	---	---	---	---	---	---	---	---	---	---	---	---	---	---
(Μέγεθος Συμβολαίου: 100 Μετοχές, Φυσική Παράδοση)																						
VIOHALCO SA/NV (KA)				Σεπτέμβριος 2014	4.46	4.46	4.29	4.43	4.43	3@4.32	5@4.50	4.43	-0.23%	4.52	4.04	9	125	-1.57%	54,967.00	1.68%	428	-12.83%
4.45	4.34	4.43	0.68%	Δεκέμβριος 2014	---	---	---	---	---	---	---	---	---	---	---	---	---	---	---	---	---	
				Μάρτιος 2015	---	---	---	---	---	---	---	---	---	---	---	---	---	---	---	---	---	---
				Ιούνιος 2015	---	---	---	---	---	---	---	---	---	---	---	---	---	---	---	---	---	---

Υποκείμενη Αγορά				Αγορά Παραγώγων																			
Ανωτ Τιμή	Κατωτ Τιμή	Τιμή κλεισ.	Μεταβ.	Μήνας Παράδοσης	Άνοιγμα	Ανωτ Τιμή	Κατωτ Τιμή	Τελ Τιμή	Τιμή κλεισ.	Τελευταία ζήτηση	Τελευταία προσφορά	Τιμή Εκκαθάρισης	Μεταβ.	Υψηλό ζωής	Χαμηλό ζωής	Πράξεις	Όγκος	Μεταβ.	Αξία	Μεταβ.	Ανοικτές θέσεις	Μεταβ.	
(Μέγεθος Συμβολαίου: 100 Μετοχές, Φυσική Παράδοση)																							
ΓΕΚ ΤΕΡΝΑ (ΚΟ)				Σεπτέμβριος 2014	3.71	3.82	3.70	3.78	3.79	6@3.75	20@3.80	3.79	2.99%	4.24	3.17	58	310	-28.24%	116,752.00	-25.69%	19,605	-0.74%	
3.82	3.70	3.79	2.43%	Δεκέμβριος 2014	---	---	---	---	3.76	---	---	3.76	3.01%	4.01	3.72	---	---	---	---	---	---	---	
				Μάρτιος 2015	---	---	---	---	4.11	---	---	4.11	3.01%	4.07	3.43	---	---	---	---	---	---	7,510	0.00%
				Ιούνιος 2015	---	---	---	---	---	---	---	---	---	---	---	---	---	---	---	---	---	---	---
(Μέγεθος Συμβολαίου: 100 Μετοχές, Φυσική Παράδοση)																							
ΔΕΗ (ΚΟ)				Σεπτέμβριος 2014	10.65	11.21	10.65	11.17	11.10	4@11.12	16@11.18	11.10	4.82%	12.65	9.70	200	895	82.28%	976,839.00	89.74%	5,562	-5.78%	
11.14	10.61	11.14	5.09%	Δεκέμβριος 2014	10.88	10.88	10.88	10.88	11.10	---	---	11.10	5.21%	12.48	9.54	1	1	---	1,088.00	---	---	-100.00%	
				Μάρτιος 2015	---	---	---	---	---	---	---	---	---	---	---	---	---	---	---	---	---	---	---
				Ιούνιος 2015	---	---	---	---	---	---	---	---	---	---	---	---	---	---	---	---	---	---	---
(Μέγεθος Συμβολαίου: 100 Μετοχές, Φυσική Παράδοση)																							
ΕΘΝΙΚΗ ΤΡΑΠΕΖΑ (ΚΟ)				Σεπτέμβριος 2014	2.49	2.62	2.48	2.60	2.60	40@2.59	57@2.61	2.60	5.26%	3.03	2.07	221	4,464	4.57%	1,155,722.00	11.27%	33,436	-1.75%	
2.63	2.51	2.58	4.45%	Δεκέμβριος 2014	---	---	---	---	2.64	---	---	2.64	5.18%	2.92	2.09	---	---	---	---	---	---	---	
				Μάρτιος 2015	---	---	---	---	---	---	---	---	---	---	---	---	---	---	---	---	---	---	---
				Ιούνιος 2015	---	---	---	---	---	---	---	---	---	---	---	---	---	---	---	---	---	---	---
(Μέγεθος Συμβολαίου: 100 Μετοχές, Φυσική Παράδοση)																							
ΕΛΛΑΚΤΩΡ (ΚΟ)				Σεπτέμβριος 2014	3.93	4.05	3.93	4.02	3.93	3@3.95	1@4.03	3.93	1.81%	4.33	3.68	30	190	196.88%	76,222.00	204.33%	1,496	2.26%	
4.08	3.88	3.97	1.80%	Δεκέμβριος 2014	---	---	---	---	---	---	---	---	---	---	---	---	---	---	---	---	---	---	
				Μάρτιος 2015	---	---	---	---	---	---	---	---	---	---	---	---	---	---	---	---	---	---	---
				Ιούνιος 2015	---	---	---	---	---	---	---	---	---	---	---	---	---	---	---	---	---	---	---
(Μέγεθος Συμβολαίου: 100 Μετοχές, Φυσική Παράδοση)																							
ΕΛΛΗΝ. ΧΡΗΜΑΤΙΣΤΗΡΙΑ-Χ.Α. (ΚΟ)				Σεπτέμβριος 2014	7.95	8.09	7.95	8.04	8.01	3@8.00	5@8.05	8.01	1.01%	9.22	6.75	99	426	58.96%	351,415.40	62.61%	2,995	2.89%	
8.10	7.85	7.99	1.78%	Δεκέμβριος 2014	---	---	---	---	8.01	---	---	8.01	1.01%	8.39	8.30	---	---	---	---	---	---	6,500	0.00%
				Μάρτιος 2015	---	---	---	---	---	---	---	---	---	---	---	---	---	---	---	---	---	---	---
				Ιούνιος 2015	---	---	---	---	---	---	---	---	---	---	---	---	---	---	---	---	---	---	---
(Μέγεθος Συμβολαίου: 103 Μετοχές, Φυσική Παράδοση)																							
ΕΛΛΗΝΙΚΑ ΠΕΤΡΕΛΑΙΑ (ΚΟ)				Σεπτέμβριος 2014	5.89	6.07	5.89	6.04	6.01	14@6.02	2@6.05	6.01	2.91%	6.37	5.31	91	398	77.68%	238,486.00	85.88%	8,539	-3.33%	
6.06	5.89	6.04	2.90%	Δεκέμβριος 2014	---	---	---	---	6.05	---	---	6.05	2.89%	6.29	5.46	---	---	---	---	---	---	---	
				Μάρτιος 2015	---	---	---	---	6.03	---	---	6.03	2.90%	6.18	6.09	---	---	---	---	---	---	---	---
				Ιούνιος 2015	---	---	---	---	---	---	---	---	---	---	---	---	---	---	---	---	---	---	---
(Μέγεθος Συμβολαίου: 100 Μετοχές, Φυσική Παράδοση)																							
ΕΥΔΑΠ (ΚΟ)				Σεπτέμβριος 2014	9.73	9.91	9.69	9.69	9.76	1@9.66	1@9.92	9.76	1.46%	9.91	9.06	12	26	-79.03%	25,571.00	-78.42%	477	0.63%	
9.95	9.52	9.66	1.47%	Δεκέμβριος 2014	---	---	---	---	---	---	---	---	---	---	---	---	---	---	---	---	---	---	
				Μάρτιος 2015	---	---	---	---	---	---	---	---	---	---	---	---	---	---	---	---	---	---	---
				Ιούνιος 2015	---	---	---	---	---	---	---	---	---	---	---	---	---	---	---	---	---	---	---
(Μέγεθος Συμβολαίου: 100 Μετοχές, Φυσική Παράδοση)																							
ΙΝΤΡΑΛΟΤ (ΚΟ)				Σεπτέμβριος 2014	1.90	1.93	1.90	1.90	1.82	1@1.89	8@1.90	1.82	1.11%	2.16	1.82	18	86	-47.88%	16,469.00	-46.10%	2,098	0.91%	
1.93	1.86	1.87	1.08%	Δεκέμβριος 2014	---	---	---	---	---	---	---	---	---	---	---	---	---	---	---	---	---	---	
				Μάρτιος 2015	---	---	---	---	---	---	---	---	---	---	---	---	---	---	---	---	---	---	---
				Ιούνιος 2015	---	---	---	---	---	---	---	---	---	---	---	---	---	---	---	---	---	---	---

Υποκείμενη Αγορά				Αγορά Παραγώγων																			
Ανωτ Τιμή	Κατωτ Τιμή	Τιμή κλεισ.	Μεταβ.	Μήνας Παράδοσης	Άνοιγμα	Ανωτ Τιμή	Κατωτ Τιμή	Τελ Τιμή	Τιμή κλεισ.	Τελευταία ζήτηση	Τελευταία προσφορά	Τιμή Εκκαθάρισης	Μεταβ.	Υψηλό ζωής	Χαμηλό ζωής	Πράξεις	Όγκος	Μεταβ.	Αξία	Μεταβ.	Ανοικτές θέσεις	Μεταβ.	
(Μέγεθος Συμβολαίου: 100 Μετοχές, Φυσική Παράδοση)																							
ΜΕΤΚΑ (ΚΟ)				Σεπτέμβριος 2014	12.68	12.90	12.67	12.80	12.62	1@12.75	5@12.90	12.62	3.70%	14.00	11.41	13	40	17.65%	51,063.00	23.80%	530	-0.93%	
12.94	12.11	12.58	3.71%	Δεκέμβριος 2014	---	---	---	---	---	---	---	---	---	---	---	---	---	---	---	---	---	---	
				Μάρτιος 2015	---	---	---	---	---	---	---	---	---	---	---	---	---	---	---	---	---	---	
				Ιούνιος 2015	---	---	---	---	---	---	---	---	---	---	---	---	---	---	---	---	---	---	
(Μέγεθος Συμβολαίου: 100 Μετοχές, Φυσική Παράδοση)																							
ΜΟΤΟΡ ΟΪΛ (ΚΟ)				Σεπτέμβριος 2014	7.94	8.31	7.94	8.29	8.27	1@8.15	3@8.30	8.27	4.42%	8.69	7.44	20	95	28.38%	76,810.00	33.03%	591	-9.08%	
8.33	7.94	8.29	4.41%	Δεκέμβριος 2014	---	---	---	---	---	---	---	---	---	---	---	---	---	---	---	---	---	---	
				Μάρτιος 2015	---	---	---	---	---	---	---	---	---	---	---	---	---	---	---	---	---	---	
				Ιούνιος 2015	---	---	---	---	---	---	---	---	---	---	---	---	---	---	---	---	---	---	
(Μέγεθος Συμβολαίου: 100 Μετοχές, Φυσική Παράδοση)																							
ΜΥΤΙΑΗΝΑΙΟΣ (ΚΟ)				Σεπτέμβριος 2014	6.57	6.68	6.57	6.64	6.65	6@6.62	10@6.66	6.65	1.53%	7.31	5.86	106	575	24.73%	381,986.00	27.81%	8,800	-4.57%	
6.70	6.55	6.68	1.99%	Δεκέμβριος 2014	---	---	---	---	6.61	---	---	6.61	1.54%	7.16	5.58	---	---	---	---	---	---	1,400	0.00%
				Μάρτιος 2015	---	---	---	---	---	---	---	---	---	---	---	---	---	---	---	---	---	---	---
				Ιούνιος 2015	---	---	---	---	---	---	---	---	---	---	---	---	---	---	---	---	---	---	---
(Μέγεθος Συμβολαίου: 100 Μετοχές, Φυσική Παράδοση)																							
ΟΛΠ (ΚΟ)				Σεπτέμβριος 2014	17.75	17.82	17.69	17.82	17.82	5@17.67	2@17.99	17.82	0.56%	18.99	16.68	6	7	-86.79%	12,425.00	-86.47%	473	1.07%	
17.97	17.33	17.70	0.57%	Δεκέμβριος 2014	---	---	---	---	---	---	---	---	---	---	---	---	---	---	---	---	---	---	---
				Μάρτιος 2015	---	---	---	---	---	---	---	---	---	---	---	---	---	---	---	---	---	---	---
				Ιούνιος 2015	---	---	---	---	---	---	---	---	---	---	---	---	---	---	---	---	---	---	---
(Μέγεθος Συμβολαίου: 100 Μετοχές, Φυσική Παράδοση)																							
ΟΠΑΠ (ΚΟ)				Σεπτέμβριος 2014	12.22	12.59	12.15	12.51	12.50	8@12.51	27@12.53	12.50	3.65%	13.60	9.63	89	465	50.97%	576,657.00	56.56%	2,118	-1.67%	
12.53	12.06	12.53	4.42%	Δεκέμβριος 2014	---	---	---	---	12.50	---	---	12.50	3.65%	13.34	10.42	---	---	---	---	---	---	---	---
				Μάρτιος 2015	---	---	---	---	---	---	---	---	---	---	---	---	---	---	---	---	---	---	---
				Ιούνιος 2015	---	---	---	---	---	---	---	---	---	---	---	---	---	---	---	---	---	---	---
(Μέγεθος Συμβολαίου: 100 Μετοχές, Φυσική Παράδοση)																							
ΟΤΕ (ΚΟ)				Σεπτέμβριος 2014	10.54	10.93	10.54	10.90	10.88	11@10.90	25@10.91	10.88	3.82%	12.84	9.69	296	1,568	-7.33%	1,685,988.00	-4.63%	12,766	0.92%	
10.90	10.48	10.85	4.33%	Δεκέμβριος 2014	10.85	10.85	10.84	10.84	10.84	---	---	10.84	3.83%	11.62	10.15	2	25	-83.33%	27,121.00	-82.65%	25	-50.00%	
				Μάρτιος 2015	---	---	---	---	---	---	---	---	---	---	---	---	---	---	---	---	---	---	---
				Ιούνιος 2015	---	---	---	---	---	---	---	---	---	---	---	---	---	---	---	---	---	---	---
(Μέγεθος Συμβολαίου: 100 Μετοχές, Φυσική Παράδοση)																							
ΠΕΙΡΑΙΩΣ ΤΡΑΠΕΖΑ (ΚΟ)				Σεπτέμβριος 2014	1.60	1.69	1.60	1.66	1.66	5@1.66	82@1.67	1.66	4.40%	2.06	1.42	175	5,985	6.23%	990,666.00	13.74%	26,625	-3.16%	
1.70	1.59	1.66	5.06%	Δεκέμβριος 2014	---	---	---	---	---	---	---	---	---	---	---	---	---	---	---	---	---	---	---
				Μάρτιος 2015	---	---	---	---	---	---	---	---	---	---	---	---	---	---	---	---	---	---	---
				Ιούνιος 2015	---	---	---	---	---	---	---	---	---	---	---	---	---	---	---	---	---	---	---
(Μέγεθος Συμβολαίου: 100 Μετοχές, Φυσική Παράδοση)																							
ΣΙΔΕΝΟΡ (ΚΟ)				Σεπτέμβριος 2014	1.46	1.55	1.46	1.55	1.54	5@1.52	2@1.57	1.54	7.69%	1.77	1.37	9	30	100.00%	4,563.00	111.74%	1,119	2.47%	
1.56	1.43	1.54	7.69%	Δεκέμβριος 2014	---	---	---	---	---	---	---	---	---	---	---	---	---	---	---	---	---	---	---
				Μάρτιος 2015	---	---	---	---	---	---	---	---	---	---	---	---	---	---	---	---	---	---	---
				Ιούνιος 2015	---	---	---	---	---	---	---	---	---	---	---	---	---	---	---	---	---	---	---

Υποκείμενη Αγορά				Αγορά Παραγώγων																			
Ανωτ Τιμή	Κατωτ Τιμή	Τιμή κλεισ.	Μεταβ.	Μήνας Παράδοσης	Άνοιγμα	Ανωτ Τιμή	Κατωτ Τιμή	Τελ Τιμή	Τιμή κλεισ.	Τελευταία ζήτηση	Τελευταία προσφορά	Τιμή Εκκαθάρισης	Μεταβ.	Υψηλό ζωής	Χαμηλό ζωής	Πράξεις	Όγκος	Μεταβ.	Αξία	Μεταβ.	Ανοικτές θέσεις	Μεταβ.	
ΣΩΛΓΕΙΑ ΚΟΡΙΝΘΟΥ (ΚΟ)				(Μέγεθος Συμβολαίου: 100 Μετοχές, Φυσική Παράδοση)																			
1.56	1.50	1.55	4.73%	Σεπτέμβριος 2014	1.51	1.57	1.51	1.57	1.58	5@1.46	3@1.58	1.58	4.64%	1.77	1.37	2	3	-40.00%	465.00	-35.95%	694	0.14%	
				Δεκέμβριος 2014	---	---	---	---	---	---	---	---	---	---	---	---	---	---	---	---	---	---	
				Μάρτιος 2015	---	---	---	---	---	---	---	---	---	---	---	---	---	---	---	---	---	---	
				Ιούνιος 2015	---	---	---	---	---	---	---	---	---	---	---	---	---	---	---	---	---	---	
ΤΕΡΝΑ ΕΝΕΡΓΕΙΑΚΗ (ΚΟ)				(Μέγεθος Συμβολαίου: 102 Μετοχές, Φυσική Παράδοση)																			
4.02	3.88	3.97	2.32%	Σεπτέμβριος 2014	3.91	4.02	3.91	4.02	4.03	8@3.95	1@4.03	4.03	2.28%	4.22	3.59	12	22	144.44%	8,928.06	151.81%	3,816	-0.44%	
				Δεκέμβριος 2014	---	---	---	---	---	---	---	---	---	---	---	---	---	---	---	---	---	---	
				Μάρτιος 2015	---	---	---	---	---	---	---	---	---	---	---	---	---	---	---	---	---	---	
				Ιούνιος 2015	---	---	---	---	---	---	---	---	---	---	---	---	---	---	---	---	---	---	
ΤΙΤΑΝ (ΚΟ)				(Μέγεθος Συμβολαίου: 100 Μετοχές, Φυσική Παράδοση)																			
24.50	23.00	23.51	1.34%	Σεπτέμβριος 2014	23.37	24.48	23.37	23.65	23.48	1@23.40	1@23.66	23.48	1.51%	26.66	21.98	70	135	164.71%	321,178.00	171.97%	477	2.80%	
				Δεκέμβριος 2014	---	---	---	---	---	---	---	---	---	---	---	---	---	---	---	---	---	---	
				Μάρτιος 2015	---	---	---	---	---	---	---	---	---	---	---	---	---	---	---	---	---	---	
				Ιούνιος 2015	---	---	---	---	---	---	---	---	---	---	---	---	---	---	---	---	---	---	
ΤΡΑΠΕΖΑ EUROBANK ERGASIAS (ΚΟ)				(Μέγεθος Συμβολαίου: 100 Μετοχές, Φυσική Παράδοση)																			
0.364	0.345	0.360	5.57%	Σεπτέμβριος 2014	0.349	0.364	0.348	0.361	0.363	55@0.360	3@0.363	0.363	5.52%	0.433	0.330	71	2,296	-22.09%	82,642.50	-17.54%	60,203	-2.16%	
				Δεκέμβριος 2014	---	---	---	---	0.371	8@0.340	---	0.371	5.40%	0.410	0.322	---	---	---	---	---	---	10	0.00%
				Μάρτιος 2015	---	---	---	---	---	---	---	---	---	---	---	---	---	---	---	---	---	---	---
				Ιούνιος 2015	---	---	---	---	---	---	---	---	---	---	---	---	---	---	---	---	---	---	---

FTSE/X.A. Large Cap

(Μονάδα Διαπραγμάτευσης: 1 Μονάδα Δείκτη x 5€ - Τρόπος Εξάσκησης: Ευρωπαϊκός, Χρηματικός Διακανονισμός)

Τιμή Εξάσκησης	Δικαιώματα Αγοράς													Δικαιώματα Πώλησης																				
	Αύγουστος 2014						Σεπτέμβριος 2014						Λοιποί Μήνες		Αύγουστος 2014						Σεπτέμβριος 2014						Λοιποί Μήνες		Τιμή Εξάσκησης					
	Άνοιγμα	Ανιτ Τιμή	Κατωτ Τιμή	Τελ Τιμή	Τιμή κλεισ.	Όγκος	Ανοικτές θέσεις	Άνοιγμα	Ανιτ Τιμή	Κατωτ Τιμή	Τελ Τιμή	Τιμή κλεισ.	Όγκος	Ανοικτές θέσεις	Όγκος	Ανοικτές θέσεις	Άνοιγμα	Ανιτ Τιμή	Κατωτ Τιμή	Τελ Τιμή	Τιμή κλεισ.	Όγκος	Ανοικτές θέσεις	Άνοιγμα	Ανιτ Τιμή	Κατωτ Τιμή	Τελ Τιμή	Τιμή κλεισ.		Όγκος	Ανοικτές θέσεις	Όγκος	Ανοικτές θέσεις	
215	-	-	-	-	-	-	-	-	-	-	-	176.00	-	30	-	-	-	-	-	-	-	-	-	-	-	-	-	-		-	-	-	215	
300	-	-	-	-	-	-	-	-	-	-	-	91.50	-	80	-	-	-	-	-	-	-	-	-	-	-	-	-	-	-	-	-	300		
310	-	-	-	-	-	-	-	-	-	-	-	-	-	-	-	-	-	-	-	-	-	-	-	-	-	-	-	-	-	-	-	310		
315	-	-	-	-	-	-	-	-	-	-	-	-	-	-	-	-	-	-	-	-	-	-	-	-	-	-	-	-	-	-	-	315		
320	-	-	-	-	-	-	-	-	-	-	-	-	-	-	-	-	-	-	-	-	-	-	-	-	-	-	-	-	-	-	-	320		
325	-	-	-	-	-	-	-	-	-	-	-	-	-	-	-	-	-	-	-	-	-	-	-	-	-	-	-	-	-	-	-	325		
330	-	-	-	-	-	-	-	-	-	-	-	-	-	-	-	-	-	-	-	-	-	-	-	-	-	-	-	-	-	3.00	50	330		
335	-	-	-	-	-	-	-	-	-	-	-	-	-	-	-	-	5.00	5.00	5.00	5.00	3.80	1	282	-	-	-	-	-	-	-	-	335		
340	-	-	-	-	-	-	-	-	-	-	-	-	-	-	-	-	-	-	-	-	-	-	-	-	-	-	-	-	-	-	-	340		
345	-	-	-	-	-	-	-	-	-	-	-	-	-	-	-	-	-	-	-	-	-	-	-	-	-	-	-	-	-	-	-	345		
350	-	-	-	-	-	-	-	-	-	-	-	-	-	-	-	-	-	-	-	-	-	-	-	-	-	-	-	-	-	6.70	613	350		
355	-	-	-	-	-	-	-	-	-	-	-	-	-	-	-	-	-	-	-	-	-	-	-	-	-	-	-	-	-	-	-	355		
360	30.00	30.00	30.00	30.00	33.75	1	19	-	-	-	-	-	-	-	-	-	3.80	3.80	3.00	3.00	2.50	2	1,342	10.00	10.00	10.00	10.00	9.40	3	404	-	360		
365	-	-	-	-	29.75	-	10	-	-	-	-	-	-	-	-	-	5.00	5.00	3.00	3.00	3.50	51	115	-	-	-	-	11.00	-	1	-	365		
370	19.75	24.25	19.75	24.25	26.00	37	85	-	-	-	-	-	-	-	-	-	6.00	6.00	6.00	6.00	4.70	42	80	-	-	-	-	-	-	-	-	370		
375	-	-	-	-	-	-	-	-	-	-	-	-	-	-	-	-	9.00	9.00	5.00	5.00	6.10	81	63	-	-	-	-	-	-	-	-	375		
380	-	-	-	-	19.00	-	76	-	-	-	-	28.25	-	30	-	-	9.00	9.00	9.00	9.00	7.90	2	40	-	-	-	-	17.00	-	50	-	380		
385	15.00	15.00	14.00	14.00	16.00	3	83	29.00	29.00	27.00	27.00	25.75	180	180	-	-	12.50	12.50	10.75	10.75	9.90	14	15	-	-	-	-	-	-	-	-	385		
390	13.50	13.50	13.50	13.50	13.50	34	65	-	-	-	-	23.25	-	11	-	-	13.00	13.00	12.50	13.00	12.25	29	50	-	-	-	-	21.75	-	90	-	390		
395	10.00	10.00	10.00	10.00	11.25	2	310	-	-	-	-	-	-	-	-	-	-	-	-	-	-	-	-	-	-	-	-	-	-	-	-	395		
400	11.00	11.00	8.00	10.00	9.10	47	799	-	-	-	-	18.75	-	901	-	-	-	-	-	-	-	-	-	-	-	-	-	-	-	-	-	400		
405	6.50	8.00	5.00	5.00	7.40	65	24	-	-	-	-	-	-	-	-	-	-	-	-	-	-	-	-	-	-	-	-	-	-	-	-	405		
410	7.40	7.40	5.00	5.00	5.90	11	2,834	16.50	16.50	15.00	15.00	15.00	11	11	-	-	-	-	-	-	-	-	-	-	-	-	-	-	-	-	-	410		
415	-	-	-	-	4.60	-	46	-	-	-	-	-	-	-	-	-	-	-	-	-	-	-	-	-	-	-	-	-	-	-	-	-	415	
420	4.50	4.50	4.50	4.50	3.60	1	1	-	-	-	-	-	-	-	-	-	-	-	-	-	-	-	-	-	-	-	-	-	-	-	-	-	420	
425	-	-	-	-	2.80	-	5	-	-	-	-	-	-	-	-	-	-	-	-	-	-	-	-	-	-	-	-	-	-	-	-	-	425	
430	-	-	-	-	2.10	-	60	-	-	-	-	9.20	-	290	-	-	-	-	-	-	-	-	-	-	-	-	-	-	-	-	-	-	430	
435	-	-	-	-	-	-	-	-	-	-	-	8.10	-	136	-	-	-	-	-	-	-	-	-	-	-	-	-	-	-	-	-	-	435	
440	-	-	-	-	-	-	-	-	-	-	-	7.10	-	400	-	-	-	-	-	-	-	-	-	-	-	-	-	-	-	-	-	-	440	
445	-	-	-	-	-	-	-	-	-	-	-	-	-	-	-	-	-	-	-	-	-	-	-	-	-	-	-	-	-	-	-	-	445	
450	-	-	-	-	-	-	-	-	-	-	-	-	-	-	-	-	-	-	-	-	-	-	-	-	-	-	-	-	63.50	-	35	-	450	
455	-	-	-	-	-	-	-	-	-	-	-	-	-	-	-	-	-	-	-	-	-	-	-	-	-	-	-	-	-	-	-	-	455	
460	-	-	-	-	-	-	-	-	-	-	-	-	-	-	-	-	-	-	-	-	-	-	-	-	-	-	-	-	-	-	-	-	460	
465	-	-	-	-	-	-	-	-	-	-	-	-	-	-	-	-	-	-	-	-	-	-	-	-	-	-	-	-	-	-	-	-	-	465
Σύνολα:						201	4,417					191	2,069	0	0						221	2,701						4	1,525	0	0			
Όνομαστική Αξία Συναλλαγών:							396,550.00					369,050.00		0.00							413,550.00							7,075.00		0.00				
Αριθμός Πράξεων:						36						10			0						34								4		0			

FTSE/X.A. Large Cap

(Μονάδα Διαπραγμάτευσης: 1 Μονάδα Δείκτη x 5€ - Τρόπος Εξάσκησης: Ευρωπαϊκός, Χρηματικός Διακανονισμός)

Δικαιώματα Αγοράς															Δικαιώματα Πώλησης																		
Αύγουστος 2014							Σεπτέμβριος 2014								Λοιποί Μήνες			Αύγουστος 2014					Σεπτέμβριος 2014						Λοιποί Μήνες				
Τιμή Εξάσκησης	Άνοιγμα	Άνω Τιμή	Κατω Τιμή	Τελ Τιμή	Τιμή κλεισ.	Όγκος	Άνοιγ. θέσεις	Άνοιγμα	Άνω Τιμή	Κατω Τιμή	Τελ Τιμή	Τιμή κλεισ.	Όγκος	Άνοιγ. θέσεις	Όγκος	Άνοιγ. θέσεις	Άνοιγμα	Άνω Τιμή	Κατω Τιμή	Τελ Τιμή	Τιμή κλεισ.	Όγκος	Άνοιγ. θέσεις	Άνοιγμα	Άνω Τιμή	Κατω Τιμή	Τελ Τιμή	Τιμή κλεισ.	Όγκος	Άνοιγ. θέσεις	Όγκος	Άνοιγ. θέσεις	Τιμή Εξάσκησης

ALPHA BANK (KO)

(Μέγεθος Συμβολαίου: 100 Μετοχές, Τρόπος Εξάσκησης: Αμερικάνικος, Φυσική Παράδοση)

Τιμή Εξάσκησης	Δικαιώματα Αγοράς														Δικαιώματα Πώλησης														Τιμή Εξάσκησης
	Αύγουστος 2014				Σεπτέμβριος 2014				Λοιποί Μήνες		Αύγουστος 2014				Σεπτέμβριος 2014				Λοιποί Μήνες										
	Άνοιγμα	Άνωτ Τιμή	Κατωτ Τιμή	Τελ Τιμή	Τιμή κλεισ.	Όγκος	Άνοιγτες θέσεις	Άνοιγμα	Άνωτ Τιμή	Κατωτ Τιμή	Τελ Τιμή	Τιμή κλεισ.	Όγκος	Άνοιγτες θέσεις	Όγκος	Άνοιγτες θέσεις	Άνοιγμα	Άνωτ Τιμή	Κατωτ Τιμή	Τελ Τιμή	Τιμή κλεισ.	Όγκος	Άνοιγτες θέσεις	Όγκος	Άνοιγτες θέσεις				
0.100						-	-							-	-												0.100		
0.200						-	-							-	-												0.200		
0.300						-	-							-	-												0.300		
0.400						-	-							-	-												0.400		
0.450						-	-							-	-												0.450		
0.500						-	-							-	-												0.500		
0.550						-	-							-	-												0.550		
0.600						-	-							-	-												0.600		
0.650						-	-							-	-												0.650		
0.700						-	-							-	-												0.700		
0.750						-	-							-	-												0.750		
0.800						-	-							-	-												0.800		
0.850						-	-							-	-												0.850		
0.900						-	-							-	-												0.900		
0.950						-	-							-	-												0.950		
1.00						-	-							-	-												1.00		
1.10						-	-							-	-												1.10		
Σύνολο:						0	0							0	0												0		
Ονομαστική Αξία Συναλλαγών:						0.00								0.00	0.00												0.00		
Αριθμός Πράξεων:						0								0	0												0		

ΔΕΗ (ΚΟ)

(Μέγεθος Συμβολαίου: 100 Μετοχές, Τρόπος Εξάσκησης: Αμερικάνικος, Φυσική Παράδοση)

Τιμή Εξάσκησης	Δικαιώματα Αγοράς														Δικαιώματα Πώλησης																	
	Αύγουστος 2014						Σεπτέμβριος 2014						Λοιποί Μήνες		Αύγουστος 2014						Σεπτέμβριος 2014						Λοιποί Μήνες		Τιμή Εξάσκησης			
	Άνοιγμα	Άνιτ Τιμή	Καπιτ Τιμή	Τελ Τιμή	Τιμή κλεισ.	Όγκος	Άνοιγμα	Άνιτ Τιμή	Καπιτ Τιμή	Τελ Τιμή	Τιμή κλεισ.	Όγκος	Άνοιγτες θέσεις	Όγκος	Άνοιγτες θέσεις	Άνοιγμα	Άνιτ Τιμή	Καπιτ Τιμή	Τελ Τιμή	Τιμή κλεισ.	Όγκος	Άνοιγτες θέσεις	Όγκος	Άνοιγτες θέσεις	Όγκος	Άνοιγτες θέσεις						
4.80						-	-				6.36	-	30									-	-									
6.40						-	-					-	-									-	-									6.40
6.80						-	-					-	-									-	-									6.80
7.20						-	-					-	-									-	-									7.20
7.60						-	-					-	-									-	-									7.60
8.00						-	-					-	-									-	-									8.00
8.40						-	-					-	-									-	-									8.40
8.80						-	-					-	-									-	-									8.80
9.20						-	-					-	-									-	-									9.20
9.40						-	-					-	-									-	-									9.40
9.60						-	-					-	-									-	-									9.60
9.80						-	-					-	-									-	-									9.80
10.00						-	-					-	-									-	-									10.00
10.50						-	-					-	-									-	-									10.50
11.00						-	-					-	-									-	-									11.00
11.50						-	-					-	-									-	-									11.50
12.00						-	-					-	-									-	-									12.00
12.50						-	-					-	-									-	-									12.50
13.00						0.025	-	15				-	-									-	-									13.00
13.50						-	-					-	-									-	-									13.50
14.00						-	-					-	-									-	-									14.00
15.00						-	-					-	-									-	-									15.00
16.00						-	-					-	-									-	-									16.00
Σύνολα:						0	15							0	30	0	0							0	0				0	0	0	0
Όνομαστική Αξία Συναλλαγών:							0.00					0.00		0.00	0.00								0.00			0.00				0.00	0.00	
Αριθμός Πράξεων:							0					0		0	0								0			0				0	0	

ΕΘΝΙΚΗ ΤΡΑΠΕΖΑ (ΚΟ)

(Μέγεθος Συμβολαίου: 100 Μετοχές, Τρόπος Εξάσκησης: Αμερικάνικος, Φυσική Παράδοση)

Τιμή Εξάσκησης	Δικαιώματα Αγοράς													Δικαιώματα Πώλησης																						
	Αύγουστος 2014						Σεπτέμβριος 2014						Λοιποί Μήνες		Αύγουστος 2014						Σεπτέμβριος 2014						Λοιποί Μήνες		Τιμή Εξάσκησης							
	Άνοιγμα	Ανιψ. Τιμή	Κατωτ. Τιμή	Τελ. Τιμή	Τιμή κλεισ.	Όγκος	Άνοιγμα	Ανιψ. Τιμή	Κατωτ. Τιμή	Τελ. Τιμή	Τιμή κλεισ.	Όγκος	Άνοιγkές θέσεις	Όγκος	Άνοιγkές θέσεις	Άνοιγμα	Ανιψ. Τιμή	Κατωτ. Τιμή	Τελ. Τιμή	Τιμή κλεισ.	Όγκος	Άνοιγkές θέσεις	Άνοιγμα	Ανιψ. Τιμή	Κατωτ. Τιμή	Τελ. Τιμή	Τιμή κλεισ.	Όγκος		Άνοιγkές θέσεις	Όγκος	Άνοιγkές θέσεις				
1.70						-						-										-												1.70		
1.80						-						-										-											1.80			
1.90						-						-										-											1.90			
2.00						-						-										-											2.00			
2.10						-						-										-											2.10			
2.20						-						-										-											2.20			
2.30						-						-										-											2.30			
2.40						-						-										-						0.092					2.40			
2.50						-						-										-											2.50			
2.60						-						-										-											2.60			
2.70						-					0.132	-	300									-											2.70			
2.80						-						-										-											2.80			
2.90						-						-										-											2.90			
3.00					0.002	-	10					-										-											3.00			
3.10						-						-										-											3.10			
3.20						-						-										-											3.20			
3.30						-						-										-											3.30			
3.40						-						-										-											3.40			
3.60						-						-										-											3.60			
3.80						-						-										-											3.80			
4.00						-						-										-											4.00			
4.40						-						-										-											4.40			
4.80						-						-										-											4.80			
5.20						-						-										-											5.20			
5.60						-						-										-											5.60			
Σύνολα:						0	10					0	300	0	0							0	0										0	200	0	0
Ονομαστική Αξία Συναλλαγών:						0.00					0.00		0.00								0.00												0.00	0.00		
Αριθμός Πράξεων:						0					0		0								0.00												0	0		

ΟΠΑΠ (ΚΟ)

(Μέγεθος Συμβολαίου: 100 Μετοχές, Τρόπος Εξάσκησης: Αμερικάνικος, Φυσική Παράδοση)

Τιμή Εξάσκησης	Δικαιώματα Αγοράς														Δικαιώματα Πώλησης														Τιμή Εξάσκησης
	Αύγουστος 2014						Σεπτέμβριος 2014						Λοιποί Μήνες		Αύγουστος 2014						Σεπτέμβριος 2014						Λοιποί Μήνες		
	Άνοιγμα	Άνω Τιμή	Κατω Τιμή	Τελ Τιμή	Τιμή κλεισ.	Όγκος	Άνοιγμα	Άνω Τιμή	Κατω Τιμή	Τελ Τιμή	Τιμή κλεισ.	Όγκος	Άνοικτές θέσεις	Όγκος	Άνοικτές θέσεις	Άνοιγμα	Άνω Τιμή	Κατω Τιμή	Τελ Τιμή	Τιμή κλεισ.	Όγκος	Άνοικτές θέσεις	Όγκος	Άνοικτές θέσεις	Όγκος	Άνοικτές θέσεις			
6.40																												6.40	
6.80																													6.80
7.20																													7.20
7.60																													7.60
8.00																													8.00
8.40																													8.40
8.80																													8.80
9.20																													9.20
9.60																													9.60
10.00																													10.00
10.50																													10.50
11.00																													11.00
11.50																													11.50
12.00					0.808																								12.00
12.50																													12.50
13.00					0.312																								13.00
13.50																													13.50
14.00																													14.00
14.50																													14.50
15.00																													15.00
16.00																													16.00
17.00																													17.00
18.00																													18.00
Σύνολα:						0	95							0	0														
Ονομαστική Αξία Συναλλαγών:							0.00						0.00		0.00														
Αριθμός Πράξεων:							0						0		0														

ΟΤΕ (ΚΟ)

(Μέγεθος Συμβολαίου: 100 Μετοχές, Τρόπος Εξάσκησης: Αμερικάνικος, Φυσική Παράδοση)

Τιμή Εξάσκησης	Δικαιώματα Αγοράς														Δικαιώματα Πώλησης														
	Αύγουστος 2014						Σεπτέμβριος 2014						Λοιποί Μήνες		Αύγουστος 2014						Σεπτέμβριος 2014						Λοιποί Μήνες		Τιμή Εξάσκησης
	Άνοιγμα	Άνιπ Τιμή	Καπιτ Τιμή	Τελ Τιμή	Τιμή κλεισ.	Όγκος	Άνοιγμα	Άνιπ Τιμή	Καπιτ Τιμή	Τελ Τιμή	Τιμή κλεισ.	Όγκος	Άνοιγές θέσεις	Όγκος	Άνοιγές θέσεις	Άνοιγμα	Άνιπ Τιμή	Καπιτ Τιμή	Τελ Τιμή	Τιμή κλεισ.	Όγκος	Άνοιγές θέσεις	Όγκος	Άνοιγές θέσεις	Όγκος	Άνοιγές θέσεις			
5.60						-	-																						
6.00						-	-																						6.00
6.40						-	-																						6.40
6.80						-	-																						6.80
7.20						-	-																						7.20
7.60						-	-																						7.60
8.00						-	-																						8.00
8.40						-	-																						8.40
8.80						-	-																						8.80
9.20						-	-																						9.20
9.40						-	-																						9.40
9.60						-	-																						9.60
9.80						-	-																						9.80
10.00						-	-																						10.00
10.50						-	-																						10.50
11.00						-	-																						11.00
11.50						-	-																						11.50
12.00						-	-																						12.00
12.50						-	-																						12.50
13.00						-	-																						13.00
13.50						-	-																						13.50
14.00						-	-																						14.00
15.00						-	-																						15.00
16.00						-	-																						16.00
Σύνολο:						0	0					0	2	0	0							0	0					0	0
Ονομαστική Αξία Συναλλαγών:						0.00						0.00		0.00							0.00						0.00	0.00	
Αριθμός Πράξεων:						0						0		0							0.00						0	0	

ΠΕΙΡΑΙΩΣ ΤΡΑΠΕΖΑ (ΚΟ)

(Μέγεθος Συμβολαίου: 100 Μετοχές, Τρόπος Εξάσκησης: Αμερικάνικος, Φυσική Παράδοση)

Τιμή Εξάσκησης	Δικαιώματα Αγοράς														Δικαιώματα Πώλησης														Τιμή Εξάσκησης
	Αύγουστος 2014						Σεπτέμβριος 2014						Λοιποί Μήνες		Αύγουστος 2014						Σεπτέμβριος 2014						Λοιποί Μήνες		
	Άνοιγμα	Ανιτ Τιμή	Κατωτ Τιμή	Τελ Τιμή	Τιμή κλεισ.	Όγκος	Άνοιγμα	Ανιτ Τιμή	Κατωτ Τιμή	Τελ Τιμή	Τιμή κλεισ.	Όγκος	Άνοιγτες θέσεις	Όγκος	Άνοιγτες θέσεις	Άνοιγμα	Ανιτ Τιμή	Κατωτ Τιμή	Τελ Τιμή	Τιμή κλεισ.	Όγκος	Άνοιγτες θέσεις	Όγκος	Άνοιγτες θέσεις	Όγκος	Άνοιγτες θέσεις			
0.800						-	-					-	-									-	-					0.800	
0.900						-	-					-	-									-	-					0.900	
1.00						-	-					-	-									-	-					1.00	
1.10						-	-					-	-									-	-					1.10	
1.20						-	-					-	-									-	-					1.20	
1.30						-	-					-	-									-	-					1.30	
1.35						-	-					-	-									-	-					1.35	
1.40						-	-					-	-									-	-					1.40	
1.45						-	-					-	-									-	-					1.45	
1.50						-	-					-	-									-	-					1.50	
1.55						-	-					-	-									-	-					1.55	
1.60						-	-					-	-									-	-					1.60	
1.65						-	-					-	-									-	-					1.65	
1.70						-	-					-	-									-	-					1.70	
1.75						-	-					-	-									-	-					1.75	
1.80						-	-					-	-									-	-					1.80	
1.85						-	-					-	-									-	-					1.85	
1.90						-	-					-	-									-	-					1.90	
1.95						-	-					-	-									-	-					1.95	
2.00						-	-					-	-									-	-					2.00	
2.10						-	-					-	-									-	-					2.10	
2.20						-	-					-	-									-	-					2.20	
2.30						-	-					-	-									-	-					2.30	
2.40						-	-					-	-									-	-					2.40	
2.60						-	-					-	-									-	-					2.60	
2.80						-	-					-	-									-	-					2.80	
Σύνολα:						0	0					0	0			0	0					0	0			0	0		
Ονομαστική Αξία Συναλλαγών:						0.00						0.00	0.00			0.00	0.00					0.00	0.00			0.00	0.00		
Αριθμός Πράξεων:						0						0	0			0	0					0	0			0	0		

ΠΕΙΡΑΙΩΣ ΤΡΑΠΕΖΑ (ΚΟ)

(Μέγεθος Συμβολαίου: 100 Μετοχές, Τρόπος Εξάσκησης: Αμερικάνικος, Φυσική Παράδοση)

Δικαιώματα Αγοράς														Δικαιώματα Πώλησης														
Αύγουστος 2014						Σεπτέμβριος 2014						Λοιποί Μήνες		Αύγουστος 2014						Σεπτέμβριος 2014						Λοιποί Μήνες		
Τιμή Εξάσκησης	Άνοιγμα	Ανιψ. Τιμή	Κατωτ. Τιμή	Τελ. Τιμή	Τιμή κλεισ.	Όγκος	Ανοικτές θέσεις	Άνοιγμα	Ανιψ. Τιμή	Κατωτ. Τιμή	Τελ. Τιμή	Τιμή κλεισ.	Όγκος	Ανοικτές θέσεις	Όγκος	Ανοικτές θέσεις	Άνοιγμα	Ανιψ. Τιμή	Κατωτ. Τιμή	Τελ. Τιμή	Τιμή κλεισ.	Όγκος	Ανοικτές θέσεις	Όγκος	Ανοικτές θέσεις	Όγκος	Ανοικτές θέσεις	Τιμή Εξάσκησης

Μετοχές	Τύπος[4]	Συμβάσεις Πώλησης με Σύμφωνο Επαναγοράς [1]					Συμβάσεις Αγοράς με Σύμφωνο Επαναπώλησης [2]					Συμβόλαια Επαναγοράς [3]											
		Τιμή συναλλ.	μετ.	Πρόβεις	Όγκος	Αξία Συναλλαγών	Ανοικτές θέσεις[5]	Ανωτ Τιμή	Κατωτ Τιμή	Τελ Τιμή	Τελευταία προσφορά	Πράξεις	Όγκος	Αξία Συναλλαγών	Ανοικτές θέσεις[5]	Ανωτ Τιμή	Κατωτ Τιμή	Τελ Τιμή	Τελευταία προσφορά	Πρόβεις	Όγκος	Αξία Συναλλαγών	Ανοικτές θέσεις[5]
ALPHA ETF FTSE Athex Large Cap	ΣΑΠ ΣΕ	100.00	---	---	---	---	---	---	---	---	---	---	---	---	---	---	---	---	---	---	---	---	3,954
ALPHA BANK (ΚΟ)	ΣΑΠ ΣΕ	100.10	0.01	---	---	---	122,857	---	---	---	24807@3%	---	---	---	40,307	---	---	---	---	---	---	---	1,018
ΑΤΤΙΚΑ BANK Α.Τ.Ε. (ΚΟ)	ΣΑΠ ΣΕ	100.00	---	---	---	---	910	---	---	---	728@10%	---	---	---	---	---	---	---	---	---	---	---	---
AUTOHELLAS (ΚΟ)	ΣΑΠ ΣΕ	100.00	---	---	---	---	16	---	---	---	6@3%	---	---	---	---	---	---	---	---	---	---	---	---
CENTRIC ΣΥΜΜΕΤΟΧΩΝ (ΚΟ)	ΣΑΠ ΣΕ	100.00	---	---	---	---	200	---	---	---	149@6.9%	---	---	---	---	---	---	---	---	---	---	---	---
COSA-COLA HBC AG (ΚΟ)	ΣΑΠ ΣΕ	102.21	0.12	---	---	---	160	---	---	---	---	---	---	---	110	---	---	---	---	---	---	---	28
CYCLON ΕΛΛΑΣ (ΚΟ)	ΣΑΠ ΣΕ	100.00	---	---	---	---	---	---	---	---	---	---	---	---	---	---	---	---	---	---	---	---	---
EUROBANK PROPERTIES ΑΕΕΑΠ (ΚΟ)	ΣΑΠ ΣΕ	100.23	0.01	---	---	---	1,135	---	---	---	369@3%	---	---	---	198	---	---	---	---	---	---	---	9
FOLLI-FOLLIE (ΚΟ)	ΣΑΠ ΣΕ	101.32	0.05	---	---	---	1,128	---	---	---	356@3%	---	---	---	208	---	---	---	---	---	---	---	7
FOURLIS ΣΥΜΜΕΤΟΧΩΝ (ΚΟ)	ΣΑΠ ΣΕ	100.42	0.02	---	---	---	109	---	---	---	4@4%	---	---	---	67	---	---	---	---	---	---	---	---
FRIGOGLASS (ΚΟ)	ΣΑΠ ΣΕ	100.37	0.01	---	---	---	70	---	---	---	7@3%	---	---	---	28	---	---	---	---	---	---	---	---
INFORM ΛΥΚΟΣ Π. (ΚΟ)	ΣΑΠ ΣΕ	100.00	---	---	---	---	3	---	---	---	---	---	---	---	---	---	---	---	---	---	---	---	---
INTRACOM HOLDINGS (ΚΟ)	ΣΑΠ ΣΕ	100.00	---	---	---	---	665	---	---	---	332@3%	---	---	---	---	---	---	---	---	---	---	---	---
INTRAKAT (ΚΟ)	ΣΑΠ ΣΕ	100.00	---	---	---	---	7	---	---	---	---	---	---	---	---	---	---	---	---	---	---	---	---
J. & P. - ΑΒΑΞ (ΚΟ)	ΣΑΠ ΣΕ	100.00	---	---	---	---	223	---	---	---	111@3%	---	---	---	---	---	---	---	---	---	---	---	---
JUMBO (ΚΟ)	ΣΑΠ ΣΕ	100.09	---	---	---	---	1,345	---	---	---	645@3%	---	---	---	27	---	---	---	---	---	---	---	11
KLEEMAN HELLAS (ΚΟ)	ΣΑΠ ΣΕ	100.00	---	---	---	---	982	---	---	---	491@3%	---	---	---	---	---	---	---	---	---	---	---	---
LAMDA DEVELOPMENT(ΚΟ)	ΣΑΠ ΣΕ	100.00	---	---	---	---	---	---	---	---	---	---	---	---	---	---	---	---	---	---	---	---	---
MARFIN INVESTMENT GROUP (ΚΟ)	ΣΑΠ ΣΕ	100.03	---	---	---	---	2,183	---	---	---	1116@4%	---	---	---	318	---	---	---	---	---	---	---	---
MLS ΠΛΗΡΟΦΟΡΙΚΗ (ΚΟ)	ΣΑΠ ΣΕ	100.00	---	---	---	---	109	---	---	---	54@3%	---	---	---	---	---	---	---	---	---	---	---	---
NBGAM ETF GREECE & TURKEY 30	ΣΑΠ ΣΕ	100.00	---	---	---	---	---	---	---	---	---	---	---	---	---	---	---	---	---	---	---	---	---
NBGAM ETF ΓΔ Χ.Α.	ΣΑΠ ΣΕ	100.00	---	---	---	---	---	---	---	---	---	---	---	---	---	---	---	---	---	---	---	---	---
PROFILE (ΚΟ)	ΣΕ	---	---	---	---	---	---	---	---	---	---	---	---	---	---	---	---	---	---	---	---	---	---
QUEST ΣΥΜΜΕΤΟΧΩΝ (ΚΟ)	ΣΑΠ ΣΕ	100.00	---	---	---	---	---	---	---	---	---	---	---	---	---	---	---	---	---	---	---	---	---
TRASTOR Α.Ε.Ε.Α.Π. (ΚΟ)	ΣΑΠ ΣΕ	100.00	---	---	---	---	344	---	---	---	172@3%	---	---	---	---	---	---	---	---	---	---	---	---
VIHALCO SA/ΝV (ΚΑ)	ΣΑΠ ΣΕ	101.00	0.02	---	---	---	261	---	---	---	32@3.5%	---	---	---	128	---	---	---	---	---	---	---	---
ΑΕΡΟΠΟΡΙΑ ΑΙΓΑΙΟΥ (ΚΟ)	ΣΑΠ ΣΕ	100.00	---	---	---	---	64	---	---	---	32@3%	---	---	---	---	---	---	---	---	---	---	---	---
ΑΛΟΥΜΥΛΑ (ΚΟ)	ΣΕ	---	---	---	---	---	---	---	---	---	---	---	---	---	---	---	---	---	---	---	---	---	---
ΒΙΟΚΑΡΠΕΤ (ΚΟ)	ΣΕ	---	---	---	---	---	---	---	---	---	---	---	---	---	---	---	---	---	---	---	---	---	---
ΓΕΚ ΤΕΡΝΑ (ΚΟ)	ΣΑΠ ΣΕ	100.03	---	---	---	---	641	---	---	---	301@3%	---	---	---	19	---	---	---	---	---	---	---	---
ΔΕΗ (ΚΟ)	ΣΑΠ ΣΕ	100.09	---	---	---	---	1,942	---	---	---	940@3%	---	---	---	31	---	---	---	---	---	---	---	817
ΔΡΟΜΕΑΣ (ΚΟ)	ΣΑΠ ΣΕ	100.00	---	---	---	---	---	---	---	---	---	---	---	---	---	---	---	---	---	---	---	---	---

Σημειώσεις Προϊόντων Δανεισμού

[1] - Συμβάσεις Πώλησης με Σύμφωνο Επαναγοράς: Αφορούν σε συμβάσεις πώλησης κινητών αξιών προς την EXAE με σύμφωνο επαναγοράς (Stock Repo – σύμφ. με Αποφ. 17 ΔΣ ΧΑ).

[2] - Συμβάσεις Αγοράς με Σύμφωνο Επαναπώλησης: Αφορούν σε συμβάσεις αγοράς κινητών αξιών από την EXAE με σύμφωνο επαναπώλησης (Stock Reverse Repo – σύμφ. με Αποφ. 18 ΔΣ ΧΑ).

[3] - Συμβάσεις Επαναγοράς: Αφορούν σε τυποποιημένες συμβάσεις επαναγοράς που διενεργούνται διμερώς μεταξύ των συμβαλλομένων (Standardized Repurchase Agreements – σύμφ. με Αποφ. 20 ΔΣ ΧΑ).

[4] - Ο τύπος προϊόντων διακρίνεται σε ΣΑΠ: Συμβάσεις Επαναγοράς και Επαναπώλησης Μετόχων (Stock Repo & Stock Reverse Repo) και σε ΣΕ: Συμβάσεις Επαναγοράς (Repurchase Agreements).

[5] - Περιλαμβάνονται οι ανοικτές θέσεις των σειρών που δεν διαπραγματεύονται.

Μετοχές	Τύπος[4]	Συμβάσεις Πώλησης με Σύμφωνο Επαναγοράς [1]					Συμβάσεις Αγοράς με Σύμφωνο Επαναπώλησης [2]							Συμβόλαια Επαναγοράς [3]									
		Τιμή συναλλ.	μετ.	Πρόβεις	Όγκος	Αξία Συναλλαγών	Ανοικτές θέσεις[5]	Ανωτ Τιμή	Κατωτ Τιμή	Τελ Τιμή	Τελευταία προσφορά	Πράξεις	Όγκος	Αξία Συναλλαγών	Ανοικτές θέσεις[5]	Ανωτ Τιμή	Κατωτ Τιμή	Τελ Τιμή	Τελευταία προσφορά	Πρόβεις	Όγκος	Αξία Συναλλαγών	Ανοικτές θέσεις[5]
ΕΘΝΙΚΗ ΤΡΑΠΕΖΑ (ΚΟ)	ΣΑΠ ΣΕ	100.25	0.01	---	---	---	11,322	---	---	---	1727@3.5%	---	---	---	4,597	---	---	---	---	---	---	---	---
ΕΛΒΑΛ (ΚΑ)	ΣΑΠ ΣΕ	100.00	---	---	---	---	368	---	---	---	184@3%	---	---	---	---	---	---	---	---	---	---	---	---
ΕΛΓΕΚΑ (ΚΟ)	ΣΑΠ ΣΕ	100.00	---	---	---	---	---	---	---	---	---	---	---	---	---	---	---	---	---	---	---	---	---
ΕΛΛΑΚΤΩΡ (ΚΟ)	ΣΑΠ ΣΕ	100.08	---	---	---	---	2,075	---	---	---	875@3%	---	---	---	162	---	---	---	---	---	---	---	14
ΕΛΛΗΝ. ΧΡΗΜΑΤΙΣΤΗΡΙΑ-Χ.Α. (ΚΟ)	ΣΑΠ ΣΕ	100.04	---	---	---	---	5,930	---	---	---	2763@3%	---	---	---	202	---	---	---	---	---	---	---	---
ΕΛΛΗΝΙΚΑ ΠΕΤΡΕΛΑΙΑ (ΚΟ)	ΣΑΠ ΣΕ	100.91	0.04	---	---	---	2,445	---	---	---	319@3.5%	---	---	---	1,207	---	---	---	---	---	---	---	25
ΕΛΤΟΝ (ΚΟ)	ΣΑΠ ΣΕ	100.00	---	---	---	---	---	---	---	---	---	---	---	---	---	---	---	---	---	---	---	---	---
ΕΠΙΛΕΚΤΟΣ (ΚΟ)	ΣΑΠ ΣΕ	100.00	---	---	---	---	---	---	---	---	---	---	---	---	---	---	---	---	---	---	---	---	---
ΕΥΑΘ (ΚΟ)	ΣΑΠ ΣΕ	100.00	---	---	---	---	1,310	---	---	---	651@3%	---	---	---	4	---	---	---	---	---	---	---	---
ΕΥΔΑΠ (ΚΟ)	ΣΑΠ ΣΕ	101.28	0.07	---	---	---	362	---	---	---	---	---	---	---	262	---	---	---	---	---	---	---	32
ΕΥΡΩΠΑΪΚΗ ΠΙΣΤΗ (ΚΟ)	ΣΑΠ ΣΕ	100.00	---	---	---	---	---	---	---	---	---	---	---	---	---	---	---	---	---	---	---	---	---
ΙΑΣΩ (ΚΟ)	ΣΑΠ ΣΕ	100.00	---	---	---	---	246	---	---	---	123@3%	---	---	---	---	---	---	---	---	---	---	---	---
ΙΑΤΡΙΚΟ ΑΘΗΝΩΝ (ΚΟ)	ΣΑΠ ΣΕ	100.00	---	---	---	---	434	---	---	---	217@3%	---	---	---	---	---	---	---	---	---	---	---	---
ΙΚΤΙΝΟΣ ΕΛΛΑΣ (ΚΟ)	ΣΑΠ ΣΕ	100.00	---	---	---	---	10	---	---	---	---	---	---	---	---	---	---	---	---	---	---	---	---
ΙΝΤΡΑΛΟΤ (ΚΟ)	ΣΑΠ ΣΕ	100.02	---	---	---	---	1,039	---	---	---	471@3%	---	---	---	48	---	---	---	---	---	---	---	---
ΚΑΡΑΤΖΗ (ΚΟ)	ΣΕ	---	---	---	---	---	---	---	---	---	---	---	---	---	---	---	---	---	---	---	---	---	---
ΚΛΟΥΚΙΝΑΣ - ΛΑΠΠΑΣ (ΚΟ)	ΣΑΠ ΣΕ	100.00	---	---	---	---	---	---	---	---	---	---	---	---	---	---	---	---	---	---	---	---	---
ΚΡΙ - ΚΡΙ (ΚΟ)	ΣΑΠ ΣΕ	100.00	---	---	---	---	550	---	---	---	275@3%	---	---	---	---	---	---	---	---	---	---	---	---
ΛΟΥΛΗ ΜΥΛΟΙ (ΚΟ)	ΣΑΠ ΣΕ	100.00	---	---	---	---	---	---	---	---	---	---	---	---	---	---	---	---	---	---	---	---	---
ΜΕΤΚΑ (ΚΟ)	ΣΑΠ ΣΕ	100.59	0.02	---	---	---	617	---	---	---	253@3%	---	---	---	55	---	---	---	---	---	---	---	5
ΜΟΤΟΡ ΟΪΛ (ΚΟ)	ΣΑΠ ΣΕ	100.26	0.01	---	---	---	2,209	---	---	---	778@3%	---	---	---	326	---	---	---	---	---	---	---	10
ΜΥΤΙΛΗΝΑΙΟΣ (ΚΟ)	ΣΑΠ ΣΕ	100.02	---	---	---	---	3,564	---	---	---	1672@3%	---	---	---	110	---	---	---	---	---	---	---	10
ΝΗΡΕΥΣ (ΚΟ)	ΣΑΠ ΣΕ	100.00	---	---	---	---	346	---	---	---	274@9.2%	---	---	---	---	---	---	---	---	---	---	---	---
ΟΛΘ (ΚΟ)	ΣΑΠ ΣΕ	100.00	---	---	---	---	46	---	---	---	23@3%	---	---	---	---	---	---	---	---	---	---	---	---
ΟΛΠ (ΚΟ)	ΣΑΠ ΣΕ	103.92	0.14	---	---	---	14	---	---	---	---	---	---	---	10	---	---	---	---	---	---	---	20
ΟΠΑΠ (ΚΟ)	ΣΑΠ ΣΕ	100.30	0.01	---	---	---	3,800	---	---	---	1549@3%	---	---	---	351	---	---	---	---	---	---	---	446
ΟΤΕ (ΚΟ)	ΣΑΠ ΣΕ	100.24	0.01	---	---	---	4,688	3.00%	3.00%	3.00%	2112@3%	1	29	31,465.0	168	---	---	---	---	---	---	---	322
ΠΑΠΟΥΤΣΑΝΗΣ (ΚΟ)	ΣΑΠ ΣΕ	100.00	---	---	---	---	---	---	---	---	---	---	---	---	---	---	---	---	---	---	---	---	---
ΠΕΙΡΑΙΟΣ ΤΡΑΠΕΖΑ (ΚΟ)	ΣΑΠ ΣΕ	100.09	---	---	---	---	12,519	---	---	---	3542@3%	---	---	---	2,717	---	---	---	---	---	---	---	---
ΠΕΤΡΟΠΟΥΛΟΣ ΠΕΤΡΟΣ (ΚΟ)	ΣΕ	---	---	---	---	---	---	---	---	---	---	---	---	---	---	---	---	---	---	---	---	---	---
ΠΛΑΙΣΙΟ COMPUTERS (ΚΟ)	ΣΕ	---	---	---	---	---	---	---	---	---	---	---	---	---	---	---	---	---	---	---	---	---	---
ΠΛΑΣΤΙΚΑ ΘΡΑΚΗΣ (ΚΟ)	ΣΑΠ ΣΕ	100.00	---	---	---	---	1,010	---	---	---	505@3%	---	---	---	---	---	---	---	---	---	---	---	---

Σημειώσεις Προϊόντων Δανεισμού

[1] - Συμβάσεις Πώλησης με Σύμφωνο Επαναγοράς: Αφορούν σε συμβάσεις πώλησης κινητών αξιών προς την ΕΧΑΕ με σύμφωνο επαναγοράς (Stock Repo – σύμφ. με Αποφ. 17 ΔΣ ΧΑ).

[2] - Συμβάσεις Αγοράς με Σύμφωνο Επαναπώλησης: Αφορούν σε συμβάσεις αγοράς κινητών αξιών από την ΕΧΑΕ με σύμφωνο επαναπώλησης (Stock Reverse Repo – σύμφ. με Αποφ. 18 ΔΣ ΧΑ).

[3] - Συμβάσεις Επαναγοράς: Αφορούν σε τυποποιημένες συμβάσεις επαναγοράς που διενεργούνται διμερώς μεταξύ των συμβαλλομένων (Standardized Repurchase Agreements – σύμφ. με Αποφ. 20 ΔΣ ΧΑ).

[4] - Ο τύπος προϊόντων διακρίνεται σε ΣΑΠ: Συμβάσεις Επαναγοράς και Επαναπώλησης Μετόχων (Stock Repo & Stock Reverse Repo) και σε ΣΕ: Συμβάσεις Επαναγοράς (Repurchase Agreements).

[5] - Περιλαμβάνονται οι ανοικτές θέσεις των σειρών που δεν διαπραγματεύονται.

Μετοχές	Τύπος[4]	Συμβάσεις Πώλησης με Σύμφωνο Επαναγοράς [1]					Συμβάσεις Αγοράς με Σύμφωνο Επαναπώλησης [2]							Συμβόλαια Επαναγοράς [3]								
		Τιμή συναλλ. μετ.	Πρόβει	Όγκος	Αξία Συναλλαγών	Ανοικτές θέσεις[5]	Ανωτ Τιμή	Κατωτ Τιμή	Τελ Τιμή	Τελευταία προσφορά	Πρόβει	Όγκος	Αξία Συναλλαγών	Ανοικτές θέσεις[5]	Ανωτ Τιμή	Κατωτ Τιμή	Τελ Τιμή	Τελευταία προσφορά	Πρόβει	Όγκος	Αξία Συναλλαγών	Ανοικτές θέσεις[5]
ΠΛΑΣΤΙΚΑ ΚΡΗΤΗΣ (ΚΟ)	ΣΑΠ ΣΕ	100.00	---	---	---	---	---	---	---	---	---	---	---	---	---	---	---	---	---	---	---	---
ΡΕΒΟΪΛ (ΚΟ)	ΣΑΠ ΣΕ	100.00	---	---	---	---	---	---	---	---	---	---	---	---	---	---	---	---	---	---	---	---
ΣΑΡΑΝΤΗΣ ΓΡ. (ΚΟ)	ΣΑΠ ΣΕ	100.00	---	---	---	60	---	---	30@3%	---	---	---	---	---	---	---	---	---	---	---	---	---
ΣΙΔΕΝΟΡ (ΚΟ)	ΣΑΠ ΣΕ	100.00	---	---	---	391	---	---	195@3%	---	---	---	---	---	---	---	---	---	---	---	---	---
ΣΩΛΓΕΙΑ ΚΟΡΙΝΘΟΥ (ΚΟ)	ΣΑΠ ΣΕ	100.03	---	---	---	161	---	---	78@3%	---	---	---	2	---	---	---	---	---	---	---	---	---
ΤΕΡΝΑ ΕΝΕΡΓΕΙΑΚΗ (ΚΟ)	ΣΑΠ ΣΕ	100.11	0.01	---	---	303	---	---	85@3%	---	---	---	66	---	---	---	---	---	---	---	---	---
ΤΕΧΝΙΚΗ ΟΛΥΜΠΙΑΚΗ (ΚΟ)	ΣΑΠ ΣΕ	100.00	---	---	---	44	---	---	22@3%	---	---	---	---	---	---	---	---	---	---	---	---	---
ΤΙΤΑΝ (ΚΟ)	ΣΑΠ ΣΕ	100.24	0.01	---	---	8,634	---	---	3738@3%	---	---	---	579	---	---	---	---	---	---	---	---	8
ΤΡΑΠΕΖΑ EUROBANK ERGASIAS (ΚΟ)	ΣΑΠ ΣΕ	100.02	---	---	---	19,390	5.30%	5.30%	5.30%	7432@5.3%	5	5,000	180,000.0	6,315	---	---	---	---	---	---	---	36
ΥΓΕΙΑ (ΚΟ)	ΣΑΠ ΣΕ	100.00	---	---	---	600	---	---	422@6.1%	---	---	---	---	---	---	---	---	---	---	---	---	---
ΧΑΛΚΟΡ (ΚΑ)	ΣΑΠ ΣΕ	100.00	---	---	---	505	---	---	311@3.4%	---	---	---	---	---	---	---	---	---	---	---	---	---

Σημειώσεις Προϊόντων Δανεισμού

[1] - Συμβάσεις Πώλησης με Σύμφωνο Επαναγοράς: Αφορούν σε συμβάσεις πώλησης κινητών αξιών προς την EXAE με σύμφωνο επαναγοράς (Stock Repo – σύμφ. με Αποφ. 17 ΔΣ XA).

[2] - Συμβάσεις Αγοράς με Σύμφωνο Επαναπώλησης: Αφορούν σε συμβάσεις αγοράς κινητών αξιών από την EXAE με σύμφωνο επαναπώλησης (Stock Reverse Repo – σύμφ. με Αποφ. 18 ΔΣ XA).

[3] - Συμβάσεις Επαναγοράς: Αφορούν σε τυποποιημένες συμβάσεις επαναγοράς που διενεργούνται διμερώς μεταξύ των συμβαλλομένων (Standardized Repurchase Agreements – σύμφ. με Αποφ. 20 ΔΣ XA).

[4] - Ο τύπος προϊόντων διακρίνεται σε ΣΑΠ: Συμβάσεις Επαναγοράς και Επαναπώλησης Μετόχων (Stock Repo & Stock Reverse Repo) και σε ΣΕ: Συμβάσεις Επαναγοράς (Repurchase Agreements).

[5] - Περιλαμβάνονται οι ανοικτές θέσεις των σειρών που δεν διαπραγματεύονται.

Κωδικοί και ονομασίες Κλάδων Οικονομικής Δραστηριότητας του Χ.Α.

533	-	Διυλιστήρια	537	-	Καθετοποιημένες Εταιρ. Πετρελαίου & Φυσικού Αερίου
1353	-	Βασικά Χημικά	1357	-	Εξειδικευμένα Χημικά
1753	-	Αλουμίνιο	1755	-	Μη Σιδηρούχα Μέταλλα
1757	-	Χάλυβας	1775	-	Ορυχεία
2353	-	Οικοδομικά Υλικά & Εξαρτήματα	2357	-	Κατασκευές
2723	-	Υλικά Συσκευασίας	2727	-	Διαφοροποιημένες Βιομηχανίες
2733	-	Ηλεκτρικά Μέρη & Εξοπλισμός	2753	-	Εμπορικά Οχήματα και Φορτηγά
2757	-	Μηχανήματα Βιομηχανικού Εξοπλισμού	2773	-	Θαλάσσιες Μεταφορές
2777	-	Υπηρεσίες Μεταφορών	2791	-	Υποστηρικτικές Υπηρεσίες προς Επιχειρήσεις
2797	-	Προμηθευτές Βιομηχανίας	3535	-	Απόσταξη & Οινοπαραγωγή
3537	-	Αναψυκτικά	3573	-	Γεωργία & Αλιεία
3577	-	Τρόφιμα	3722	-	Διαρκή Καταναλωτικά Αγαθά
3726	-	Έπιπλα	3728	-	Κατασκευή Κατοικιών
3747	-	Παιχνίδια	3763	-	Ρουχισμός & Αξεσουάρ
3765	-	Υποδήματα	3767	-	Είδη Προσωπικής Φροντίδας
3785	-	Καπνός	4533	-	Ιατρικές Υπηρεσίες
4535	-	Ιατρικός Εξοπλισμός	4577	-	Φαρμακευτικά Προϊόντα
5337	-	Λιανικό & Χονδρικό Εμπόριο Τροφίμων	5371	-	Εμπόριο Ενδυμάτων
5373	-	Γενικό Εμπόριο	5375	-	Οικιακός Εξοπλισμός
5379	-	Εξειδικευμένο Λιανικό Εμπόριο	5553	-	Τηλέοραση & Ψυχαγωγία
5555	-	Διαφήμιση	5557	-	Εκδόσεις
5751	-	Αεροπορικές Εταιρείες	5752	-	Τυχερά Παιχνίδια
5753	-	Ξενοδοχεία	5755	-	Υπηρεσίες Αναψυχής
5757	-	Εστίαση	5759	-	Ταξίδια & Τουρισμός
6535	-	Σταθερή Τηλεφωνία	6575	-	Κινητή Τηλεφωνία
7535	-	Συμβατικός Ηλεκτρισμός	7537	-	Εναλλακτικός Ηλεκτρισμός
7577	-	Ύδρευση	8355	-	Τράπεζες
8534	-	Μεσίτες Ασφαλίσεων	8536	-	Ασφάλειες Ιδιοκτησίας & Ζημιών
8633	-	Συμμετοχές & Ανάπτυξη Ακίνητης Περιουσίας	8637	-	Υπηρεσίες Ακίνητης Περιουσίας
8671	-	Ε.Ε.Α.Π. Βιομηχανικών & Επαγγελματικών Χώρων	8675	-	Εξειδικευμένες Ε.Ε.Α.Π.
8775	-	Εξειδικευμένες Χρηματοοικονομικές Υπηρεσίες	8777	-	Επενδυτικές Υπηρεσίες
8985	-	Εταιρείες Επενδύσεων	9533	-	Υπηρεσίες Ηλεκτρονικών Υπολογιστών
9535	-	Διαδίκτυο	9537	-	Λογισμικό
9572	-	Υλικό Υπολογιστών	9574	-	Ηλεκτρονικός Εξοπλισμός Γραφείων
9578	-	Εξοπλισμός Τηλεπικοινωνιών	11000	-	Δ.Α.Κ.

