

Ημερήσιο Δελτίο Τιμών

Ελληνικά Χρηματιστήρια - Χρηματιστήριο Αθηνών Α.Ε.

Δευτέρα, 24 Φεβρουαρίου, 2014
Έτος: 135 Αύξων Αριθμός Συνεδρίασης: 37

Αποποίηση Ευθύνης:

Η εταιρεία Ελληνικά Χρηματιστήρια-Χρηματιστήριο Αθηνών καταβάλλει κάθε δυνατή προσπάθεια ώστε να διασφαλίσει ότι οι πληροφορίες και τα λοιπά στοιχεία που εμφανίζονται στο Ημερήσιο Δελτίο Τιμών (Η.Δ.Τ.) είναι ορθά και πλήρη αλλά δεν έχει καμία ευθύνη για ενδεχόμενο λάθος ή παράλειψη στοιχείων και / ή ευθύνη σχετικά με την ακρίβεια, αξιοπιστία, επικαιροποίηση και πληρότητα των παραπάνω πληροφοριών και στοιχείων ή ευθύνη προερχόμενη άμεσα ή έμμεσα από την χρήση των παραπάνω πληροφοριών.

Η Εταιρία δεν έχει καμία ευθύνη για την ακρίβεια των στοιχείων που περιλαμβάνονται στις ανακοινώσεις των εισηγμένων εταιρειών. Πιθανές προσβολές δικαιωμάτων τρίτων από το περιεχόμενο των ανακοινώσεων συνιστούν αποκλειστική ευθύνη του αποστολέα των ανακοινώσεων.

Όλα τα αναγραφόμενα στο Η.Δ.Τ. στοιχεία παρέχονται μόνο για τους σκοπούς της πληροφόρησης και δεν συνιστούν παροχή επενδυτικών συμβουλών ή πρόσκληση για επένδυση σε κινητές αξίες που διαπραγματεύονται στο Χρηματιστήριο.

Αναγνωρίζεται και συμφωνείται ότι όλα τα δικαιώματα επί των πληροφοριών που εμφανίζονται στο Η.Δ.Τ. θα αποτελούν κυριότητα της εταιρίας και οποιοδήποτε άλλο δικαίωμα συμπεριλαμβανομένου του δικαιώματος πνευματικής ιδιοκτησίας, σήματος κλπ. Ανήκουν στο Χρηματιστήριο.

Τα ανωτέρω στοιχεία αποτελούν ιδιοκτησία της Εταιρίας και προστατεύονται σύμφωνα με τις διατάξεις περί πνευματικής ιδιοκτησίας. Απαγορεύεται α) η με οποιοδήποτε τρόπο ή μέσο αναπαραγωγή, αναδημοσίευση, τροποποίηση, αντιγραφή, πώληση, μετάδοση ή διανομή του συνόλου ή μέρους τους, χωρίς αναφορά στην πηγή και β) η εμπορική εκμετάλλευση των στοιχείων από τρίτους.

Η Εταιρία δεν φέρει καμία ευθύνη προερχόμενη άμεσα ή έμμεσα από χρήση ή τυχόν αλλοίωση των ανωτέρω στοιχείων όταν αυτά χρησιμοποιούνται από

Ελληνικά Χρηματιστήρια - Χρηματιστήριο Αθηνών Α.Ε.

Λεωφόρος Αθηνών 110, 10442 Αθήνα, Τηλ: (210) 33.66.800, Fax: (210) 32.13.938

www.athex.gr

Χρηματιστηριακό Κέντρο Θεσσαλονίκης

Κατούνη 16-18, Θεσ/νίκη 546 25, Τηλ: (2310) 567.667, Fax: (2310) 530.455

Συνεγγυητικό Κεφάλαιο Εξασφάλισης Επενδυτικών Υπηρεσιών

Φειδίου 14-16, Αθήνα 106 78, Τηλ: (210) 33.04.682, Fax: (210) 33.04.155

Επιτροπή Κεφαλαιαγοράς

Κολοκοτρώνη 1 & Σταδίου 1, Αθήνα 105 62, Τηλ: (210) 33.77.100, Fax: (210) 33.77.173

Πίνακας Περιεχομένων

Ενότητα 1: Στατιστικά Στοιχεία Αγορών Χρεογράφων και Παραγώγων

- Οι Αγορές Χρεογράφων και Παραγώγων
- Χρηματιστηριακοί Δείκτες
- Αναλυτικά Στοιχεία Συναλλαγών Αγοράς Χρεογράφων
- Στοιχεία Συναλλαγών Κλάδων Χ.Α. & Κατηγορίας Δ.Α.Κ.
- Οι 10 Μετοχές με τη μεγαλύτερη Άνοδο & Πτώση
- Αναλυτικά Στοιχεία Συναλλαγών Αγοράς Παραγώγων

Ενότητα 2: Αναλυτικά Στοιχεία Συναλλαγών Χρεογράφων

- Αναλυτικά Στοιχεία Συναλλαγών Χρεογράφων
- Σημειώσεις Χρεογράφων

Ενότητα 3: Στοιχεία Συναλλαγών Χρεογράφων

- Στοιχεία Συναλλαγών Πακέτων
- Στοιχεία Συναλλαγών Δικαιωμάτων
- Στοιχεία Συναλλαγών Ανοικτών Πωλήσεων
- Στοιχεία Δανεισμού Τίτλων
- Στοιχεία Συναλλαγών Εκποιήσεων
- Στοιχεία Συναλλαγών Εκποιήσεων Ενσώματων Ονομαστικών Μετοχών
- Στοιχεία Ενεργητικού Διαπραγματεύσιμων Αμοιβαίων Κεφαλαίων (Δ.Α.Κ.)
- Χαρακτηριστικά Διαπραγματεύσιμων Αμοιβαίων Κεφαλαίων (Δ.Α.Κ.)

Ενότητα 4: Ανακοινώσεις

Ενότητα 5: Ομόλογα Διαπραγματεύσιμα στην Αγορά Αξιών Σταθερού Εισοδήματος

- Ομολογιακά Δάνεια Επιχειρήσεων
- Ομόλογα Ελληνικού Δημοσίου
- Έντοκα Γραμμάτια & Zero Coupon Ομόλογα Ελληνικού Δημοσίου
- Ομόλογα Ελληνικού Δημοσίου Διαπραγματεύσιμα με τη Μέθοδο Εκφώνησης - Αντιφώνησης
- Ομόλογα Κρατικών Τραπεζών

Ενότητα 6: Πρόσθετα Στοιχεία Ενημέρωσης

- Πίνακας Μελών Χρηματιστηρίου Αθηνών και Μελών ΕΤ.ΕΚ.
- Πίνακας Μετοχών Υπό Ειδική Διαπραγμάτευση
- Γνωστοποιήσεις Συναλλαγών - Κατάλογος Υπόχρεων Προσώπων

Ενότητα 7: Αναλυτικά Στοιχεία Συναλλαγών Αγοράς Παραγώγων

- Συμβόλαια Μελλοντικής Εκπλήρωσης σε Δείκτες
- Συμβόλαια Μελλοντικής Εκπλήρωσης σε Μετοχές
- Δικαιώματα Προαίρεσης σε Δείκτες
- Δικαιώματα Προαίρεσης σε Μετοχές
- Στοιχεία Συναλλαγών Προϊόντων Δανεισμού (Συμβάσεις Repos)

Παράρτημα Α: Κωδικοί και ονομασίες Κλάδων Οικονομικής Δραστηριότητας του Χ.Α.

Οι Αγορές Χρεογράφων και Παραγώγων

Γενικός Δείκτης Τιμών και Αξία Συναλλαγών Μετοχών και Παραγώγων

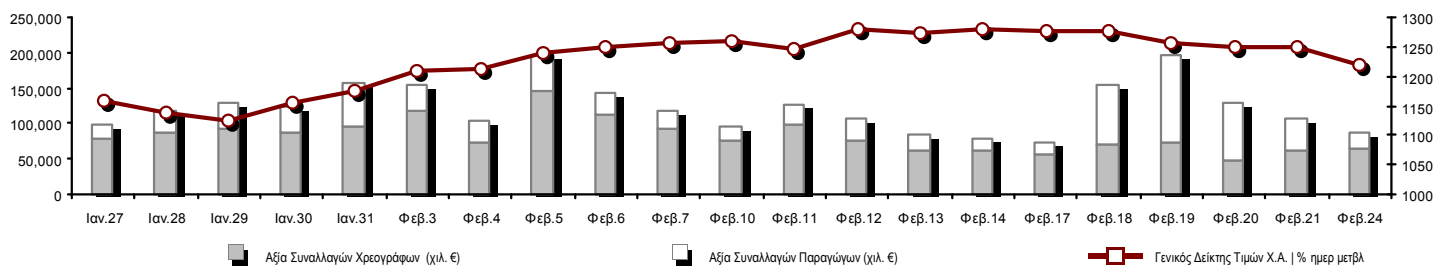

| | | | |
|--|------------------------|--|---|
| Συνολική Αξία Συναλλαγών (Χρεογράφων/ Παραγώγων) (χιλ. €) | 85,926.54 | | |
| Κεφαλαιοποίηση Χ.Α. (εκατ. €) **: | 69,366.21 | | Συνολικές Ανοικτές Θέσεις σε Παράγωγα 554,288 |
| Ημερήσια μεταβολή: εκατ. € % | -1,832.61 -2.57% | | Ανοικτές θέσεις σε ΣΜΕ επί Δεικτών % ημερ μετβλ 48,986 -15.50% |
| Μέση ετήσια Κεφ/ποίηση: εκατ. € % Μετβλ. Μέση προηγ. έτος | 70,388.45 36.28% | | Ανοικτές θέσεις σε ΣΜΕ επί μετοχών % ημερ μετβλ 165,600 0.28% |
| Γενικός Δείκτης Τιμών Χ.Α. % ημερ μετβλ | 1,219.43 -2.44% | | Ανοικτές θέσεις σε Δικαιώματα επί Δεικτών % ημερ μετβλ 3,746 -52.22% |
| Κεφαλαιοποίηση Γενικού Δείκτη (εκατ. €) | 60,390.41 | | Ανοικτές θέσεις σε Δικαιώματα επί μετοχών % ημερ μετβλ 920 -15.50% |
| Ημερήσια μεταβολή (εκατ. €) | -1,719.11 | | Ανοικτές θέσεις σε Repos/Reverse Repos/RA % ημερ μετβλ 335,036 0.33% |
| Αξία Συναλλαγών Χρεογράφων (χιλ. €) | 63,217.60 | | Αξία Συναλλαγών Παραγώγων (χιλ. €) 22,708.94 |
| Ημερήσια μεταβολή: χιλ. € % | 1,446.54 2.34% | | Ημερήσια μεταβολή: χιλ. € % -21,775.68 -48.95% |
| Μέση Αξία Συν/γών ΥtD: χιλ. € % Μετβλ Μέση προηγ. έτος | 93,030.75 7.40% | | Μέση Αξία Συν/γών ΥtD: χιλ. € % Μετβλ Μέση προηγ. έτος 40,462.28 57.23% |
| Αξία Συναλλαγών Ανοικτών Πωλήσεων: χιλ. € % συν. Αξία | | | |
| Αξία Συναλλαγών Κλείσιμο Θέσης (χιλ. €) % συν. Αξία | | | |
| Αξία Συναλλαγών Πακέτων | 6,435.45 | | |
| Αξία Συναλλαγών Ομολόγων (χιλ. €) | 0.00 | | |
| Όγκος Συναλλαγών Χρεογράφων (χιλ. Τμχ) | 26,525.47 | | Πλήθος Συμβολαίων Παραγώγων: 19,954 |
| Ημερήσια μεταβολή: χιλ. τμχ % | 343.67 1.31% | | Ημερήσια μεταβολή: τμχ % -6,903 -25.70% |
| Μέσος Όγκος Συν/γών ΥtD: χιλ. τμχ % Μετβλ Μέσο προηγ. έτο | 41,271.36 -22.88% | | Μέσος Όγκος Συμβ. ΥtD: χιλ. € % Μετβλ Μέσο προηγ. έτος 38,075 -8.40% |
| Όγκος Συναλλαγών Ανοικτών Πωλήσεων: χιλ. τμχ % συν. Αξία | | | |
| Όγκος Συναλλαγών Κλείσιμο Θέσης: χιλ. τμχ % συν. Όγκος | | | |
| Όγκος Συναλλαγών Πακέτων (χιλ. Τεμάχια) | 2,439.34 | | |
| Όγκος Συναλλαγών Ομολόγων (χιλ. τεμάχια) | 0.00 | | |
| Πλήθος Πράξεων Χρεογράφων | 19,990 | | Πλήθος Πράξεων Παραγώγων: 2,102 |
| Ημερήσια μεταβολή: πλήθος % | 1,196 6.36% | | Ημερήσια μεταβολή: πλήθος % 23 1.11% |
| Μέσο Πλήθος Πράξεων ΥtD: χιλ. € % Μετβλ Μέσο προηγ. έτος | 28,460 -4.06% | | Μέσο Πλήθος Πράξεων ΥtD: χιλ. € % Μετβλ Μέσο προηγ. έτος 2,639 0.26% |
| Πλήθος πακέτων | 5 | | |
| Πλήθος συναλλαγών Ομολόγων | 0 | | |

Κεφαλαιοποίηση Χ.Α. (εκατ. €) **

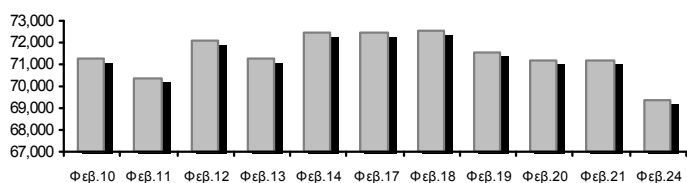

Όγκος Συναλλαγών και Πλήθος Ανοικτών Θέσεων

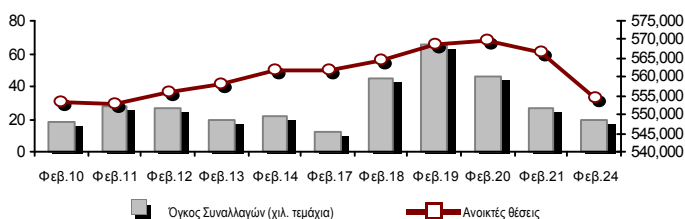

Ημερήσια Διακύμανση Γενικού Δείκτη Τιμών Χ.Α.

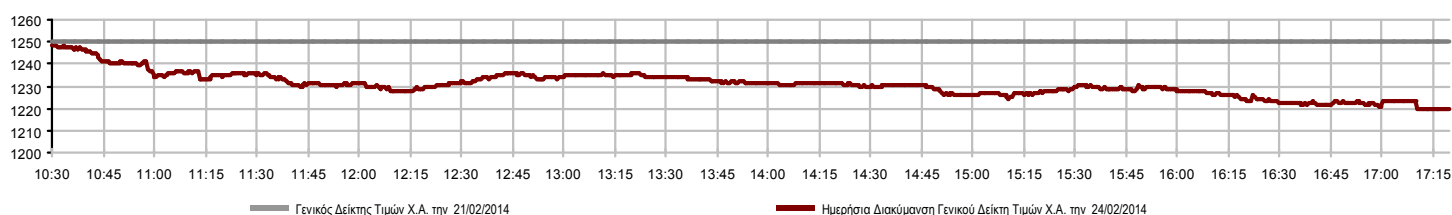

Χρηματιστηριακοί Δείκτες

| Όνομασία Δείκτη | 24/02/2014 | 21/02/2014 | Δ μον. | Δ % | Κατώτερη | Ανώτερη | Κατ.έτους | Ανωτ.έτους | Ετησ. μεταβ. |
|--|------------|------------|---------|--------|----------|----------|-----------|------------|--------------|
| Γενικός Δείκτης Τιμών Χ.Α. | 1,219.43 ↓ | 1,249.97 | -30.54 | -2.44% | 1,219.43 | 1,248.69 | 1,115.09 | 1,305.96 | 4.88% ↑ |
| FTSE/X.A. Large Cap | 394.73 ↓ | 406.51 | -11.78 | -2.90% | 394.73 | 406.12 | 365.97 | 428.64 | 2.57% ↑ |
| FTSE/X.A. Custom Capped | 1,295.61 ↓ | 1,298.07 | -2.46 | -0.19% | | | 1,184.20 | 1,356.53 | 5.37% ↑ |
| FTSE/X.A. Custom Capped - USD | 1,276.76 ↑ | 1,276.16 | 0.60 | 0.05% | | | 1,158.43 | 1,329.69 | 5.10% ↑ |
| FTSE/X.A. Mid Cap | 1,219.05 ↓ | 1,233.76 | -14.71 | -1.19% | 1,214.31 | 1,237.88 | 1,083.43 | 1,290.71 | 4.48% ↑ |
| FTSE/X.A.-Χ.Α.Κ. Τραπεζικός Δείκτης | 142.92 ↓ | 146.98 | -4.06 | -2.76% | 142.88 | 146.58 | 125.25 | 156.48 | 4.98% ↑ |
| FTSE/X.A. Διεθνούς Δραστηριοποίησης Plus | 1,610.27 ↓ | 1,655.23 | -44.96 | -2.72% | 1,610.27 | 1,649.91 | 1,486.71 | 1,711.94 | 3.83% ↑ |
| FTSE/X.A. Διεθνούς Δραστηριοποίησης | 1,883.06 ↓ | 1,932.26 | -49.20 | -2.55% | 1,883.06 | 1,928.75 | 1,697.86 | 1,980.87 | 8.57% ↑ |
| FTSE/X.A. Mid & Small Cap Θεμελιωδών Μεγεθών | 1,372.25 ↓ | 1,386.23 | -13.98 | -1.01% | 1,361.06 | 1,383.51 | 1,279.09 | 1,471.85 | 7.28% ↑ |
| Greece & Turkey 30 Δείκτης Τιμών | 622.08 ↓ | 624.64 | -2.56 | -0.41% | 616.90 | 625.62 | 570.55 | 674.07 | -3.93% ↓ |
| Δείκτης Τιμών Μεσαίας & Μικρής Κεφαλαιοπ. Χ.Α. | 2,724.76 ↓ | 2,758.16 | -33.40 | -1.21% | 2,698.15 | 2,754.18 | 2,573.35 | 2,917.89 | 5.87% ↑ |
| FTSE/X.A. Δείκτης Αγοράς | 948.28 ↓ | 975.59 | -27.31 | -2.80% | 948.28 | 974.70 | 878.20 | 1,028.32 | 2.65% ↑ |
| FTSE/Med 100 | 4,924.46 ↑ | 4,922.07 | 2.39 | 0.05% | | | 4,605.95 | 4,924.46 | 7.77% ↑ |
| Δείκτης Συνολικής Απόδοσης Γενικού Δείκτη Χ.Α. | 1,766.34 ↓ | 1,810.56 | -44.22 | -2.44% | 1,766.34 | 1,808.71 | 1,615.19 | 1,891.00 | 4.92% ↑ |
| FTSE/X.A. Large Cap Συνολικής Απόδοσης | 540.91 ↓ | 557.05 | -16.14 | -2.90% | | | 507.16 | 582.47 | 2.57% ↑ |
| FTSE/X.A. Large Cap Net Συνολικής Απόδοσης | 1,582.62 ↓ | 1,629.86 | -47.24 | -2.90% | 1,582.62 | 1,628.28 | 1,467.32 | 1,718.61 | 2.57% ↑ |
| FTSE/X.A. Custom Capped Συνολικής Απόδοσης | 1,353.11 ↓ | 1,355.68 | -2.57 | -0.19% | | | 1,236.76 | 1,416.74 | 5.37% ↑ |
| FTSE/X.A. Custom Capped - USD Συνολικής Απόδ. | 1,333.42 ↑ | 1,332.80 | 0.63 | 0.05% | | | 1,209.85 | 1,388.71 | 5.10% ↑ |
| FTSE/X.A. Mid Cap Συνολικής Απόδοσης | 1,515.63 ↓ | 1,533.92 | -18.29 | -1.19% | | | 1,355.79 | 1,586.16 | 4.94% ↑ |
| FTSE/X.A.-Χ.Α.Κ. Τραπεζικός Δείκτης Συνολ. Απόδ. | 135.49 ↓ | 139.34 | -3.85 | -2.76% | | | 121.20 | 146.35 | 4.97% ↑ |
| Greece & Turkey 30 Δείκτης Συνολικής Απόδοσης | 747.18 ↑ | 743.72 | 3.46 | 0.47% | | | 697.73 | 802.55 | -3.53% ↓ |
| Ελληνικός Δείκτης Mid & Small Cap | 1,159.66 ↓ | 1,177.30 | -17.64 | -1.50% | 1,158.82 | 1,177.28 | 1,061.82 | 1,230.34 | 4.12% ↑ |
| FTSE/X.A. Τράπεζες | 188.84 ↓ | 194.19 | -5.35 | -2.76% | 188.77 | 193.66 | 165.49 | 206.75 | 4.98% ↑ |
| FTSE/X.A. Ασφάλειες | 1,496.21 ↓ | 1,538.35 | -42.14 | -2.74% | 1,475.13 | 1,538.35 | 1,306.55 | 1,580.50 | 13.60% ↑ |
| FTSE/X.A. Χρηματοοικονομικές Υπηρεσίες | 1,776.64 ↓ | 1,812.55 | -35.91 | -1.98% | 1,767.41 | 1,818.99 | 1,599.55 | 1,966.81 | 0.46% ↑ |
| FTSE/X.A. Βιομηχανικά Προϊόντα & Υπηρεσίες | 3,324.59 ↓ | 3,371.68 | -47.09 | -1.40% | 3,295.98 | 3,377.09 | 3,046.48 | 3,594.26 | 2.46% ↑ |
| FTSE/X.A. Εμπόριο | 3,298.72 ↓ | 3,506.29 | -207.57 | -5.92% | 3,298.72 | 3,506.29 | 3,090.34 | 3,822.52 | 0.00% ↓ |
| FTSE/X.A. Ακίνητης Περιουσίας | 2,540.80 ↓ | 2,696.18 | -155.38 | -5.76% | 2,540.56 | 2,696.18 | 2,194.73 | 2,696.18 | 14.62% ↑ |
| FTSE/X.A. Προσωπικά & Οικιακά Προϊόντα | 6,601.32 ↓ | 6,650.16 | -48.84 | -0.73% | 6,539.45 | 6,674.09 | 5,965.34 | 7,099.16 | 11.56% ↑ |
| FTSE/X.A. Τρόφιμα & Ποτά | 6,821.22 ↓ | 7,107.09 | -285.87 | -4.02% | 6,821.10 | 7,107.36 | 6,821.10 | 8,227.06 | -13.08% ↓ |
| FTSE/X.A. Πρώτες Ύλες | 2,868.57 ↓ | 2,887.10 | -18.53 | -0.64% | 2,846.48 | 2,890.44 | 2,535.89 | 3,093.26 | 4.24% ↑ |
| FTSE/X.A. Κατασκευές & Υλικά | 2,910.00 ↓ | 3,008.30 | -98.30 | -3.27% | 2,905.59 | 2,990.18 | 2,531.26 | 3,164.55 | 8.51% ↑ |
| FTSE/X.A. Πετρέλαιο & Αέριο | 2,766.46 ↓ | 2,824.64 | -58.18 | -2.06% | 2,759.31 | 2,826.70 | 2,686.40 | 3,076.53 | -3.50% ↓ |
| FTSE/X.A. Χημικά | 6,025.83 ↓ | 6,150.33 | -124.50 | -2.02% | 6,023.19 | 6,150.33 | 5,783.18 | 6,737.88 | 0.49% ↑ |
| FTSE/X.A. Μέσα Ενημέρωσης | 2,260.48 ↓ | 2,371.29 | -110.81 | -4.67% | 2,031.48 | 2,371.29 | 1,543.92 | 2,777.58 | 46.41% ↑ |
| FTSE/X.A. Ταξίδια & Αναψυχή | 1,757.56 ↓ | 1,785.90 | -28.34 | -1.59% | 1,741.78 | 1,797.72 | 1,634.38 | 1,894.83 | 4.62% ↑ |
| FTSE/X.A. Τεχνολογία | 1,008.27 ↓ | 1,040.39 | -32.12 | -3.09% | 996.47 | 1,043.13 | 786.21 | 1,065.00 | 28.05% ↑ |
| FTSE/X.A. Τηλεπικοινωνίες | 3,148.94 ↓ | 3,261.80 | -112.86 | -3.46% | 3,148.94 | 3,261.80 | 2,675.50 | 3,437.96 | 18.30% ↑ |
| FTSE/X.A. Υπηρεσίες Κοινής Ωφέλειας | 3,754.07 ↓ | 3,837.16 | -83.09 | -2.17% | 3,752.27 | 3,837.16 | 3,308.43 | 4,191.02 | -1.02% ↓ |
| FTSE/X.A. Υγεία | 237.04 ↓ | 243.66 | -6.62 | -2.72% | 235.92 | 243.66 | 220.03 | 266.52 | 6.29% ↑ |
| Δείκτης Όλων των Μετοχών Χ.Α. | 245.37 ↓ | 251.88 | -6.51 | -2.58% | | | 226.62 | 261.79 | 4.21% ↑ |

Σημείωση 1: Τα στοιχεία του Greece & Turkey 30 Pr είναι ενδεικτικά στις 17:20 ενώ το κλείσιμο των Δεικτών FTSE/XA Custom Capped, FTSE/XA Custom Capped - USD, FTSE/XA Custom Capped ΣΑ, FTSE/XA Custom Capped - USD ΣΑ, FTSE/Med 100, Greece & Turkey 30 Pr & Rt αφορούν την συνεδρίαση της 21/02/2014.

Σημείωση 2: Ο Ελληνικός Δείκτης Mid & Small Cap είναι Customized δείκτης υπολογιζόμενος από το Χρηματιστήριο Αθηνών.

Χρηματιστηριακοί Δείκτες

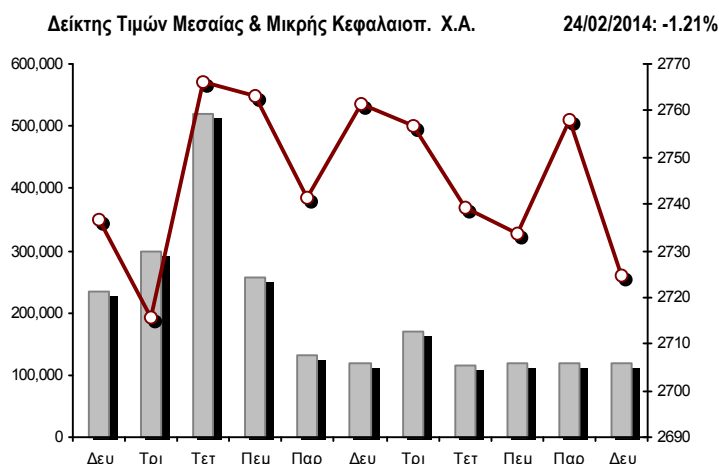
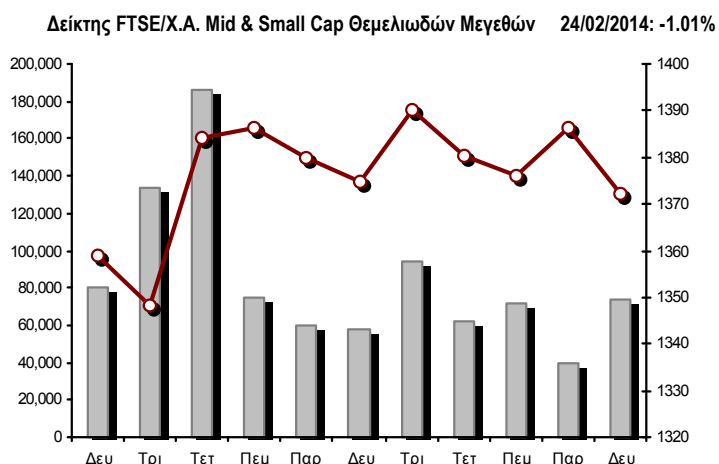
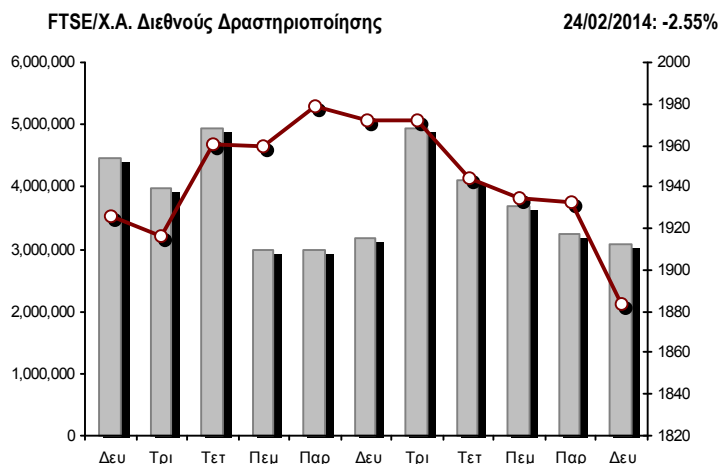
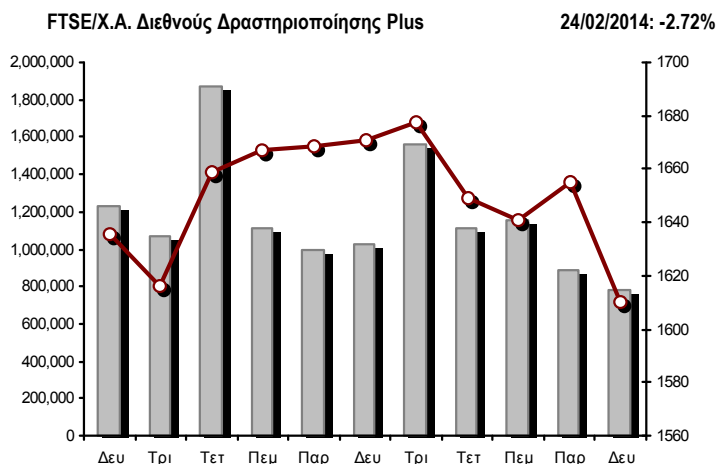
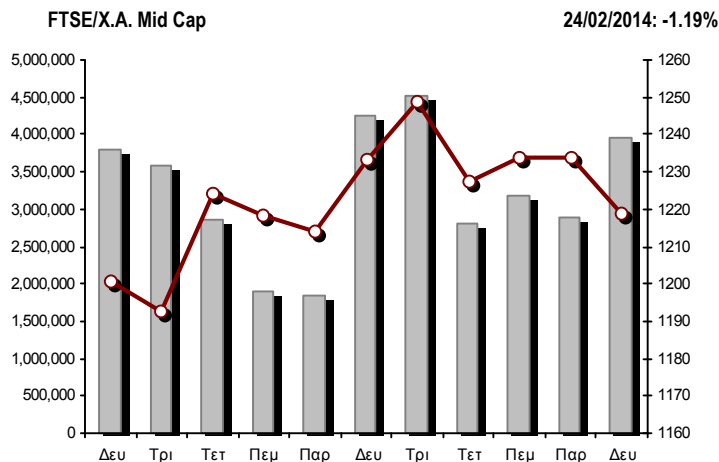
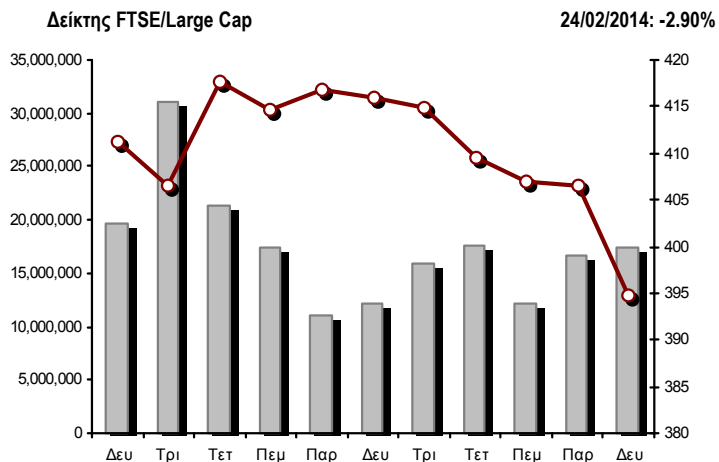

■ Όγκος συναλλαγών δεικτών

— Τιμές κλεισίματος δεικτών

Αναλυτικά Στοιχεία Συναλλαγών Αγοράς Χρεογράφων

| | Όλα τα Χρεόγραφα | Κύρια Αγορά | Χαμηλή Διασπορά | Λοιπές Κατηγορίες (*) | Διαπραγματεύσιμα Αμοιβαία Κεφάλαια | Τίτλοι Παραστατικοί (Warrants) |
|--|-------------------|-------------------|-----------------|-----------------------|------------------------------------|--------------------------------|
| Σύνολα | 166 | 128 | 7 | 25 | 3 | 3 |
| Ανοδικές / Καθοδικές / Σταθερές: | 35 / 109 / 22 | 24 / 89 / 15 | 2 / 3 / 2 | 9 / 12 / 4 | 0 / 2 / 1 | 0 / 3 / 0 |
| Κεφαλαιοποίηση Χ.Α. (εκατ €) ** | 69,366.21 | 66,888.04 | 2,016.02 | 462.15 | | |
| Μέση Ημερήσια Αξία Συνγών (χιλ. €) | 93,030.75 | 83,085.69 | 65.31 | 67.03 | 77.45 | 9,735.27 |
| Αξία Συναλλαγών | 63,217.60 | 58,009.22 | 13.94 | 134.28 | 40.04 | 5,020.12 |
| Κύριος Πίνακας: | 56,782.15 | 51,573.78 | 13.94 | 134.28 | 40.04 | 5,020.12 |
| Πίνακας Προσυμφωνημένων Συναλλαγών: | 6,435.45 | 6,435.45 | 0.00 | 0.00 | 0.00 | 0.00 |
| Πίνακας Εκποιήσεων: | 0.00 | 0.00 | 0.00 | 0.00 | 0.00 | 0.00 |
| Πίνακας Ειδικών Όρων: | 0.00 | 0.00 | 0.00 | 0.00 | 0.00 | 0.00 |
| Μέσος Ημερήσιος Όγκος Συναλλαγών | 41,271,359 | 32,444,485 | 34,092 | 218,248 | 14,011 | 8,560,523 |
| Όγκος Συναλλαγών | 26,525,471 | 21,714,174 | 7,788 | 323,492 | 10,005 | 4,470,012 |
| Κύριος Πίνακας: | 24,086,128 | 19,274,831 | 7,788 | 323,492 | 10,005 | 4,470,012 |
| Πίνακας Προσυμφωνημένων Συναλλαγών: | 2,439,343 | 2,439,343 | 0 | 0 | 0 | 0 |
| Πίνακας Εκποιήσεων: | 0 | 0 | 0 | 0 | 0 | 0 |
| Πίνακας Ειδικών Όρων: | 0 | 0 | 0 | 0 | 0 | 0 |
| Μέσο Ημερήσιο Πλήθος Πράξεων | 28,460 | 25,891 | 68 | 168 | 8 | 2,326 |
| Αριθμός Πράξεων | 19,990 | 18,337 | 41 | 200 | 5 | 1,407 |
| Κύριος Πίνακας: | 19,985 | 18,332 | 41 | 200 | 5 | 1,407 |
| Πίνακας Προσυμφωνημένων Συναλλαγών: | 5 | 5 | 0 | 0 | 0 | 0 |
| Πίνακας Εκποιήσεων: | 0 | 0 | 0 | 0 | 0 | 0 |
| Πίνακας Ειδικών Όρων: | 0 | 0 | 0 | 0 | 0 | 0 |

(*) Απεικονίζονται αθροιστικά τα αναλυτικά στοιχεία συναλλαγών των μετοχών που διαπραγματεύονται στις Κατηγορίες: Προς Διαγραφή & Επιτήρησης. (**) Δεν περιλαμβάνεται η Κεφαλαιοποίηση των εταιρειών που βρίσκονται στην Κατηγορία Αναστολής.

Στοιχεία Συναλλαγών Κλάδων Χ.Α. & Κατηγορίας Δ.Α.Κ.

| Κωδικός | Κλάδοι | Ανοδικές / Καθοδικές / Σταθερές | Αριθμός Πράξεων | Όγκος Συναλλαγών | Αξία Συναλλαγών | % στη Συνολική Αξία |
|---------|------------------------------------|---------------------------------|-----------------|------------------|----------------------|---------------------|
| 8600 | - Ακίνητη Περιουσία | 0 / 3 / 3 | 417 | 117,508 | 876,566.92 | 1.39% |
| 8500 | - Ασφάλειες | 0 / 1 / 0 | 24 | 24,122 | 33,959.15 | 0.05% |
| 2700 | - Βιομηχανικά Προϊόντα & Υπηρεσίες | 2 / 17 / 2 | 836 | 164,139 | 901,652.99 | 1.43% |
| 11000 | - Δ.Α.Κ. | 0 / 2 / 1 | 5 | 10,005 | 40,040.10 | 0.06% |
| 5300 | - Εμπόριο | 1 / 3 / 2 | 452 | 94,846 | 1,491,862.27 | 2.36% |
| 2300 | - Κατασκευές & Υλικά Κατασκευών | 4 / 11 / 6 | 1,387 | 493,308 | 2,502,897.24 | 3.96% |
| 5500 | - Μέσα Ενημέρωσης | 2 / 4 / 0 | 75 | 5,569 | 2,260.48 | 0.00% |
| 500 | - Πετρέλαιο & Αέριο | 1 / 1 / 0 | 1,390 | 269,020 | 1,934,520.27 | 3.06% |
| 3700 | - Προσωπικά & Οικιακά Αγαθά | 5 / 9 / 1 | 763 | 322,382 | 2,588,852.89 | 4.10% |
| 1700 | - Πρώτες Ύλες | 1 / 9 / 2 | 842 | 382,352 | 1,872,702.86 | 2.96% |
| 5700 | - Ταξίδια & Αναψυχή | 5 / 7 / 0 | 1,225 | 591,301 | 3,801,109.64 | 6.01% |
| 9500 | - Τεχνολογία | 4 / 8 / 2 | 908 | 938,648 | 742,842.47 | 1.18% |
| 6500 | - Τηλεπικοινωνίες | 0 / 1 / 0 | 1,694 | 691,319 | 7,981,935.27 | 12.63% |
| 8300 | - Τράπεζες | 1 / 9 / 0 | 6,535 | 19,996,696 | 27,960,851.02 | 44.23% |
| 3500 | - Τρόφιμα & Ποτά | 5 / 9 / 1 | 763 | 159,562 | 1,635,137.49 | 2.59% |
| 4500 | - Υγεία | 2 / 5 / 0 | 134 | 107,430 | 51,734.32 | 0.08% |
| 7500 | - Υπηρεσίες Κοινής Ωφέλειας | 1 / 3 / 0 | 1,405 | 355,887 | 3,326,330.23 | 5.26% |
| 1300 | - Χημικά | 1 / 3 / 1 | 65 | 26,653 | 28,682.83 | 0.05% |
| 8700 | - Χρηματοοικονομικές Υπηρεσίες | 0 / 4 / 1 | 1,070 | 1,774,724 | 5,443,657.13 | 8.61% |

Οι 10 Μετοχές με τη μεγαλύτερη Άνοδο & Πτώση

Κύρια Αγορά

| Μετοχές με τη μεγαλύτερη Θετική μεταβολή τιμής | Τιμή κλεισ. | Μεταβ. | Μετοχές με τη μεγαλύτερη Αρνητική μεταβολή τιμής | Τιμή κλεισ. | Μεταβ. |
|--|---------------|----------|--|-------------|----------|
| ΑΥΤΟHELLAS (ΚΟ) | 8.96 | 2.75% ↑ | ΚΕΚΡΟΨ (ΚΟ) | 1.93 | -6.76% ↓ |
| ΕΥΔΑΠ (ΚΟ) | 7.94 | 1.28% ↑ | EUROBANK PROPERTIES ΑΕΕΑΠ (ΚΟ) | 7.71 | -5.98% ↓ |
| J. & P. - ΑΒΑΞ (ΚΟ) | 1.73 | 1.17% ↑ | FOLLI-FOLLIE (ΚΟ) | 23.40 | -5.95% ↓ |
| ΣΑΡΑΝΤΗΣ ΓΡ. (ΚΟ) | 6.98 | 1.16% ↑ | ΕΘΝΙΚΗ ΤΡΑΠΕΖΑ (ΚΟ) | 3.30 | -5.71% ↓ |
| FOURLIS ΣΥΜΜΕΤΟΧΩΝ (ΚΟ) | 5.04 | 0.60% ↑ | TITAN (ΚΟ) | 21.50 | -5.49% ↓ |
| ΜΟΤΟΡ ΟΪΛ (ΚΟ) | 8.86 | 0.11% ↑ | INTRACOM HOLDINGS (ΚΟ) | 0.793 | -5.26% ↓ |
| | | | ΝΗΡΕΥΣ (ΚΟ) | 0.266 | -4.32% ↓ |
| | | | ΕΛΛΗΝΙΚΑ ΠΕΤΡΕΛΑΙΑ (ΚΟ) | 6.60 | -4.21% ↓ |
| | | | COCA-COLA HBC AG (ΚΟ) | 18.23 | -4.05% ↓ |
| | | | ΣΙΔΕΝΟΡ (ΚΟ) | 1.68 | -4.00% ↓ |
| Μετοχές με τη μεγαλύτερη Αξία Συναλλαγών | Αξία (χιλ. €) | Μεταβ. | Μετοχές με το μεγαλύτερο Όγκο Συναλλαγών | Όγκος | Μεταβ. |
| ΠΕΙΡΑΙΩΣ ΤΡΑΠΕΖΑ (ΚΟ) | 12,107.87 | -2.06% ↓ | ΠΕΙΡΑΙΩΣ ΤΡΑΠΕΖΑ (ΚΟ) | 6,352,414 | -2.06% ↓ |
| ΟΤΕ (ΚΟ) | 7,981.94 | -3.46% ↓ | ALPHA BANK (ΚΟ) | 4,394,242 | -0.43% ↓ |
| ΕΘΝΙΚΗ ΤΡΑΠΕΖΑ (ΚΟ) | 6,355.82 | -5.71% ↓ | ΤΡΑΠΕΖΑ EUROBANK ERGASIAS (ΚΟ) | 2,315,672 | -2.00% ↓ |
| ΕΛΛΗΝ. ΧΡΗΜΑΤΙΣΤΗΡΙΑ-Χ.Α. (ΚΟ) | 4,948.27 | -1.54% ↓ | ΕΘΝΙΚΗ ΤΡΑΠΕΖΑ (ΚΟ) | 1,893,354 | -5.71% ↓ |
| ALPHA BANK (ΚΟ) | 3,051.26 | -0.43% ↓ | MARFIN INVESTMENT GROUP (ΚΟ) | 1,130,084 | -2.95% ↓ |
| ΟΠΑΠ (ΚΟ) | 2,915.36 | -1.77% ↓ | INTRACOM HOLDINGS (ΚΟ) | 692,038 | -5.26% ↓ |
| ΔΕΗ (ΚΟ) | 2,636.31 | -3.04% ↓ | ΟΤΕ (ΚΟ) | 691,319 | -3.46% ↓ |
| JUMBO (ΚΟ) | 2,055.04 | -1.08% ↓ | ΕΛΛΗΝ. ΧΡΗΜΑΤΙΣΤΗΡΙΑ-Χ.Α. (ΚΟ) | 643,773 | -1.54% ↓ |
| ΜΥΤΙΛΗΝΑΙΟΣ (ΚΟ) | 1,744.38 | -0.32% ↓ | ΑΤΤΙΚΑ BANK Α.Τ.Ε. (ΚΟ) | 563,116 | -3.42% ↓ |
| COCA-COLA HBC AG (ΚΟ) | 1,605.39 | -4.05% ↓ | ΟΠΑΠ (ΚΟ) | 290,325 | -1.77% ↓ |

Σημείωση: Απεικονίζονται οι Μετοχές που δεν ανήκουν στις Κατηγορίες Χαμηλής Διασποράς και Επιτήρησης και πραγματοποιήσαν κατά τη διάρκεια της συνεδρίασης Αξία Συναλλαγών μεγαλύτερη από 10,000 Ευρώ.

Αναλυτικά Στοιχεία Συναλλαγών Αγοράς Παραγώγων

| | Αριθμός Πράξεων | Όγκος | Ανοικτές θέσεις | Αξία Συναλλαγών |
|--|-----------------|---------------|-----------------|----------------------|
| Σ.Μ.Ε. σε Δείκτες | 786 | 8,041 | 48,986 | 16,047,970.00 |
| FTSE/X.A. Large Cap | 786 | 8,041 | 48,986 | 16,047,970.00 |
| Σ.Μ.Ε. σε Μετοχές | 1,249 | 10,272 | 165,600 | 5,506,169.10 |
| ALPHA BANK (ΚΟ) | 34 | 367 | 28,889 | 25,020.30 |
| COCA-COLA HBC AG (ΚΟ) | 50 | 105 | 476 | 194,578.00 |
| ΣΩΛΓΕΙΑ ΚΟΡΙΝΘΟΥ (ΚΟ) | 0 | 0 | 386 | 0.00 |
| ΕΛΛΑΚΤΩΡ (ΚΟ) | 26 | 152 | 1,846 | 52,491.00 |
| ΤΡΑΠΕΖΑ EUROBANK ERGASIAS (ΚΟ) | 27 | 104 | 3,296 | 5,303.20 |
| EUROBANK PROPERTIES ΑΕΕΑΠ (ΚΟ) | 2 | 8 | 195 | 7,632.00 |
| ΕΥΔΑΠ (ΚΟ) | 7 | 12 | 1,095 | 9,376.00 |
| FOLLI-FOLLIE (ΚΟ) | 7 | 17 | 187 | 41,451.00 |
| FRIGOGLASS (ΚΟ) | 8 | 18 | 1,132 | 8,202.00 |
| ΓΕΚ ΤΕΡΝΑ (ΚΟ) | 26 | 228 | 30,502 | 78,218.00 |
| ΕΛΛΗΝ. ΧΡΗΜΑΤΙΣΤΗΡΙΑ-Χ.Α. (ΚΟ) | 19 | 99 | 2,259 | 75,467.00 |
| ΕΛΛΗΝΙΚΑ ΠΕΤΡΕΛΙΑΙΑ (ΚΟ) | 98 | 306 | 6,030 | 206,056.00 |
| ΙΝΤΡΑΛΟΤ (ΚΟ) | 25 | 273 | 3,670 | 56,731.00 |
| JUMBO (ΚΟ) | 10 | 28 | 395 | 35,784.00 |
| MARFIN INVESTMENT GROUP (ΚΟ) | 83 | 1,845 | 24,589 | 80,975.60 |
| ΜΕΤΚΑ (ΚΟ) | 6 | 15 | 1,212 | 18,631.00 |
| ΜΟΤΟΡ ΟΪΛ (ΚΟ) | 13 | 35 | 762 | 30,712.00 |
| ΜΥΤΙΛΗΝΑΙΟΣ (ΚΟ) | 71 | 511 | 13,153 | 317,785.00 |
| ΕΘΝΙΚΗ ΤΡΑΠΕΖΑ (ΚΟ) | 181 | 1,898 | 11,770 | 632,968.00 |
| ΟΠΑΠ (ΚΟ) | 69 | 300 | 3,877 | 301,271.00 |
| ΟΤΕ (ΚΟ) | 245 | 1,536 | 6,526 | 1,777,934.00 |
| ΟΛΠ (ΚΟ) | 10 | 26 | 702 | 46,218.00 |
| ΠΕΙΡΑΙΩΣ ΤΡΑΠΕΖΑ (ΚΟ) | 53 | 1,422 | 11,634 | 269,967.00 |
| ΔΕΗ (ΚΟ) | 106 | 642 | 6,434 | 681,480.00 |
| ΣΙΔΕΝΟΡ (ΚΟ) | 7 | 71 | 1,069 | 12,003.00 |
| ΤΕΡΝΑ ΕΝΕΡΓΕΙΑΚΗ (ΚΟ) | 5 | 8 | 2,817 | 3,323.00 |
| ΤΙΤΑΝ (ΚΟ) | 61 | 246 | 697 | 536,592.00 |
| Δικαιώματα σε Δείκτες | 58 | 528 | 3,746 | 1,030,025.00 |
| FTSE/X.A. Large Cap | 58 | 528 | 3,746 | 1,030,025.00 |
| Δικαιώματα σε Μετοχές | 0 | 0 | 920 | 0.00 |
| ALPHA BANK (ΚΟ) | 0 | 0 | 0 | 0.00 |
| ΕΘΝΙΚΗ ΤΡΑΠΕΖΑ (ΚΟ) | 0 | 0 | 100 | 0.00 |
| ΟΠΑΠ (ΚΟ) | 0 | 0 | 0 | 0.00 |
| ΟΤΕ (ΚΟ) | 0 | 0 | 565 | 0.00 |
| ΠΕΙΡΑΙΩΣ ΤΡΑΠΕΖΑ (ΚΟ) | 0 | 0 | 0 | 0.00 |
| ΔΕΗ (ΚΟ) | 0 | 0 | 255 | 0.00 |
| Προϊόντα Δανεισμού Τίτλων - Συμβόλαια Ειδικού Τύπου | 9 | 1,113 | 335,036 | 124,778.00 |
| Stock Reverse Repos | 7 | 112 | 109,897 | 54,548.00 |
| Stock Repos | 2 | 1,001 | 189,713 | 70,230.00 |
| Συμβόλαια Επαναγοράς Ειδικού Τύπου | 0 | 0 | 35,426 | 0.00 |
| Συνολική Δραστηριότητα | 2,102 | 19,954 | 554,288 | 22,708,942.10 |

| Πληθος Χρεογράφων | Ονομ. Αξία | Μερίσματα [1] | Ημερ.Τελευτ.Αποκοπής | Σημ. | Χρεόγραφο | Τιμή κλεισίματος | % μεταβ. | Προηγ. Κλείσιμο-ημ/νία | Άνοιγμα | Κατωτ Τιμή | Ανωτ Τιμή | Τελ Τιμή | Σταθμ Τιμή | Τελευταία ζήτηση [7] | Τελευταία προσφορά [7] | P/E μετά φ. | Χρήση | Όγκος | Πράξεις | Αξία Συναλλαγών | Χ.Α. Εταιρείας (χιλ. €) [3,5] | Χαμηλό έτους | Υψηλό έτους | Κλάδος [4] | | |
|-------------------|------------|---------------|----------------------|------------|-----------|----------------------------|----------|------------------------|---------|------------|-----------|----------|------------|----------------------|------------------------|-------------|------------|-------|---------|-----------------|-------------------------------|--------------|-------------|------------|-------|------|
| 6,836,280 | 1.88 | --- | 18/07/2005 | 10/09/2010 | --- | QUALITY & RELIABILITY (ΚΟ) | 1.73 | -0.58 ↓ | 1.74 | 21/02/2014 | 1.74 | 1.71 | 1.74 | 1.73 | 1.73 | 250@1.69 | 526@1.74 | --- | 2012 | 2,970 | 9 | 5,135.69 | 11,826.76 | 1.51 | 1.85 | 9533 |
| 57,434,884 | 1.31 | --- | 05/06/2008 | 12/06/2009 | --- | REDS (ΚΟ) | 0.580 | --- | 0.580 | 21/02/2014 | --- | --- | --- | --- | 1400@0.571 | 1000@0.620 | --- | 2012 | --- | --- | --- | 33,312.23 | 0.530 | 0.734 | 8633 | |
| 6,456,530 | 1.60 | --- | 29/06/2001 | 02/08/2010 | --- | SPACE HELLAS (ΚΟ) | 1.59 | 0.63 ↑ | 1.58 | 21/02/2014 | 1.59 | 1.59 | 1.59 | 1.59 | 170@1.21 | 493@1.59 | 51.07 | 2012 | 1 | 1 | 1.59 | 10,265.88 | 1.18 | 1.87 | 9578 | |
| 54,888,240 | 1.13 | 0.1 | 25/04/2013 | 22/03/2006 | --- | TRASTOR A.E.E.A.P. (ΚΟ) | 1.10 | --- | 1.10 | 21/02/2014 | 1.07 | 1.07 | 1.10 | 1.10 | 1.08 | 1239@1.07 | 2372@1.10 | --- | 2012 | 511 | 8 | 554.05 | 60,377.06 | 0.940 | 1.21 | 8671 |
| 15,627,315 | 0.300 | --- | 16/11/1992 | 03/12/2012 | --- | UNIBIOS (ΚΟ) | 0.348 | -4.66 ↓ | 0.365 | 21/02/2014 | 0.330 | 0.330 | 0.349 | 0.348 | 0.348 | 999@0.330 | 1810@0.345 | --- | 2012 | 1,631 | 16 | 567.82 | 5,438.31 | 0.308 | 0.374 | 2353 |
| 219,611,308 | --- | --- | --- | 14/02/2014 | --- | VIOTALCO SA/NV (ΚΑ) | 4.04 | -2.42 ↓ | 4.14 | 21/02/2014 | 4.06 | 4.00 | 4.10 | 4.04 | 4.04 | 1420@4.01 | 12@4.04 | --- | --- | 12,371 | 47 | 49,917.00 | 887,229.68 | 3.94 | 4.45 | 2727 |

Διαπραγματεύσιμα Αμοιβαία Κεφάλαια (Δ.Α.Κ.)

| | | | | | | | | | | | | | | | | | | | | | | | | | | |
|-----------|-----|-----|-----|------------|-----|--------------------------------|-------|---------|-------|------------|-------|-------|-------|-------|-------|---------|-----------|-----|-----|--------|-------|-----------|------|-------|-------|-------|
| 388,550 | --- | --- | --- | 03/11/2010 | --- | NBGM ETF GREECE & TURKEY 30 | 7.14 | --- | 7.14 | 20/02/2014 | 7.14 | 7.14 | 7.14 | 7.14 | --- | --- | --- | --- | 2 | 1 | 14.28 | - | 6.70 | 7.70 | 11000 | |
| 294,878 | --- | --- | --- | 29/06/2009 | --- | NBGM ETF ΓΔ Χ.Α. | 13.45 | -1.32 ↓ | 13.63 | 21/02/2014 | 13.45 | 13.45 | 13.45 | 13.45 | 13.45 | --- | 400@13.55 | --- | --- | 2 | 1 | 26.90 | - | 12.20 | 14.36 | 11000 |
| 5,848,618 | --- | --- | --- | 24/01/2008 | --- | ALPHA ETF FTSE Athex Large Cap | 3.92 | -3.09 ↓ | 4.05 | 21/02/2014 | 4.00 | 3.92 | 4.00 | 3.92 | 4.00 | 29@3.92 | 305@4.40 | --- | --- | 10,001 | 3 | 39,998.92 | - | 3.69 | 4.24 | 11000 |

Χαμηλή Διασπορά

| | | | | | | | | | | | | | | | | | | | | | | | | | | | |
|-------------|-------|-----|------|------------|------------|------|---------------------------|--------|---------|--------|------------|-------|-------|-------|-------|-------------|-----------|-----------|-------|------|-------|-------|-----------|------------|--------|--------|------|
| 90,902,904 | 0.800 | --- | --- | 09/08/2004 | 08/03/2006 | 4814 | ΑΘΗΝΑ (ΚΟ) | 0.165 | -2.94 ↓ | 0.170 | 21/02/2014 | 0.165 | 0.165 | 0.165 | 0.165 | 12997@0.170 | --- | --- | 2012 | 395 | 3 | 65.18 | 14,998.98 | 0.160 | 0.310 | 2357 | |
| 63,900,000 | 3.00 | --- | --- | 23/06/2003 | 04/11/2008 | 4816 | ΑΣΤΗΡ ΠΑΛΛΑΣ (ΚΟ) | 3.90 | -0.76 ↓ | 3.93 | 21/02/2014 | 3.91 | 3.90 | 3.91 | 3.90 | 3.90 | 300@3.89 | 440@3.98 | --- | 2012 | 1,400 | 15 | 5,461.32 | 249,210.00 | 3.56 | 4.05 | 5753 |
| 68,322,221 | 1.00 | --- | --- | 08/03/2002 | 08/04/2013 | 4986 | ΓΕΝΙΚΗ ΤΡΑΠΕΖΑ (ΚΟ) | 9.44 | 4.89 ↑ | 9.00 | 21/02/2014 | 9.44 | 9.44 | 9.44 | 9.44 | 9.44 | 15@9.00 | 8@9.44 | --- | 2012 | 2 | 1 | 18.88 | 644,961.77 | 8.00 | 15.00 | 8355 |
| 71,082,707 | 1.70 | --- | --- | 01/07/2010 | 21/11/2012 | 4820 | ΗΡΑΚΛΗΣ ΑΓΕΤ (ΚΟ) | 1.29 | --- | 1.29 | 21/02/2014 | 1.29 | 1.29 | 1.29 | 1.29 | 1.29 | 419@1.29 | 100@1.30 | --- | 2012 | 130 | 1 | 167.70 | 91,696.69 | 1.26 | 1.37 | 2353 |
| 13,404,440 | 8.63 | --- | --- | 02/04/2001 | 06/03/1992 | 4822 | ΙΟΝΙΚΗ ΞΕΝΟΔΟΧΕΙΑΚΗ (ΚΟ) | 7.48 | --- | 7.48 | 18/02/2014 | --- | --- | --- | --- | --- | 128@7.50 | 300@8.50 | --- | 2012 | --- | --- | --- | 100,265.21 | 6.64 | 9.90 | 5753 |
| 2,760,000 | 7.70 | 7.6 | 8.52 | 26/06/2013 | 16/07/1990 | 4823 | ΚΑΡΕΛΙΑ (ΚΑ) | 194.75 | --- | 194.75 | 12/02/2014 | --- | --- | --- | --- | --- | 10@186.00 | 10@194.40 | 11.83 | 2012 | --- | --- | --- | 537,510.00 | 180.00 | 196.00 | 3785 |
| 106,980,050 | 2.25 | --- | --- | 25/07/2008 | 24/02/2014 | 5039 | ΜΙΝΩΙΚΕΣ ΓΡΑΜΜΕΣ ΑΝΕ (ΚΟ) | 1.55 | 3.33 ↑ | 1.50 | 21/02/2014 | 1.58 | 1.54 | 1.58 | 1.54 | 1.55 | 60@1.54 | 250@1.56 | --- | 2012 | 4,040 | 14 | 6,265.60 | 165,819.08 | 1.49 | 2.00 | 5759 |
| 17,240,776 | 0.370 | --- | --- | 14/07/2005 | 30/09/2003 | 4827 | ΠΕΡΣΕΥΣ (ΚΟ) | 0.324 | --- | 0.324 | 20/02/2014 | --- | --- | --- | --- | --- | --- | 499@0.328 | 18.88 | 2012 | --- | --- | --- | 5,586.01 | 0.280 | 0.366 | 3577 |
| 14,000,000 | 3.80 | --- | --- | 23/04/2010 | 29/06/1999 | 4815 | ΑΛΡΗΑ ΑΣΤΙΚΑ ΑΚΙΝΗΤΑ (ΚΟ) | 5.80 | --- | 5.80 | 21/02/2014 | 5.80 | 5.80 | 5.80 | 5.80 | 5.80 | 150@5.80 | 65@6.38 | 12.00 | 2012 | 150 | 1 | 870.00 | 81,200.00 | 5.63 | 7.10 | 8637 |
| 191,660,320 | 0.300 | --- | --- | 20/07/2009 | 29/12/2010 | 4817 | ΑΤΤΙΣΑ ΣΥΜΜΕΤΟΧΩΝ (ΚΟ) | 0.651 | -9.08 ↓ | 0.716 | 21/02/2014 | 0.640 | 0.640 | 0.670 | 0.651 | 0.651 | 699@0.660 | 999@0.670 | --- | 2012 | 1,671 | 6 | 1,087.75 | 124,770.87 | 0.495 | 0.795 | 5759 |

Επιτήρηση

| | | | | | | | | | | | | | | | | | | | | | | | | | | | |
|-------------|-------|-----|-----|------------|------------|------|------------------------|-------|---------|-------|------------|-------|-------|-------|-------|-------|-------------|------------|-----|------|--------|-----|----------|-----------|-------|-------|------|
| 33,301,715 | 0.320 | --- | --- | 27/06/2003 | 08/07/2009 | 4978 | ΑΕΓΕΚ (ΚΟ) | 0.097 | --- | 0.097 | 21/02/2014 | 0.082 | 0.082 | 0.099 | 0.099 | 0.097 | 1165@0.084 | 480@0.099 | --- | 2012 | 7,635 | 13 | 739.57 | 3,230.27 | 0.077 | 0.136 | 2357 |
| 14,870,100 | 0.300 | --- | --- | 15/05/2008 | 26/09/2011 | 4844 | ΑΛΦΑ ΓΚΡΙΣΙΝ Α.Ε. (ΚΟ) | 0.081 | --- | 0.081 | 05/02/2014 | --- | --- | --- | --- | --- | 3000@0.065 | --- | --- | 2012 | --- | --- | --- | 1,204.48 | 0.068 | 0.143 | 9533 |
| 185,373,016 | 0.300 | --- | --- | 02/07/2008 | 28/02/2011 | 4957 | ΑΝΕΚ (ΚΟ) | 0.115 | 1.77 ↑ | 0.113 | 21/02/2014 | 0.120 | 0.111 | 0.120 | 0.111 | 0.115 | 11072@0.109 | 178@0.110 | --- | 2012 | 45,178 | 17 | 5,191.79 | 22,239.44 | 0.100 | 0.141 | 5759 |
| 312,163 | 0.300 | --- | --- | 02/07/2008 | 28/02/2011 | 4959 | ΑΝΕΚ (ΠΟ '90) | 1.43 | --- | 1.43 | 09/09/2013 | --- | --- | --- | --- | --- | --- | 15@1.43 | --- | 2012 | --- | --- | --- | 22,239.44 | 1.43 | 1.43 | 5759 |
| 2,969,713 | 0.300 | --- | --- | 02/07/2008 | 28/02/2011 | 4958 | ΑΝΕΚ (ΠΟ '96) | 0.160 | --- | 0.160 | 20/02/2014 | --- | --- | --- | --- | --- | 900@0.140 | --- | --- | 2012 | --- | --- | --- | 22,239.44 | 0.160 | 0.280 | 5759 |
| 81,644,555 | 0.300 | --- | --- | 01/07/2008 | 02/09/2002 | 4630 | ΑΤΤΙ - ΚΑΤ (ΚΟ) | 0.021 | --- | 0.021 | 21/02/2014 | 0.021 | 0.021 | 0.021 | 0.021 | 0.021 | 9210@0.022 | --- | --- | 2012 | 1,113 | 1 | 23.37 | 1,714.54 | 0.020 | 0.036 | 2357 |
| 3,229,566 | 0.320 | --- | --- | 22/06/2005 | 23/09/1999 | 4629 | ΒΑΡΑΓΚΗΣ (ΚΟ) | 1.00 | --- | 1.00 | 05/11/2013 | --- | --- | --- | --- | --- | --- | 2500@0.900 | --- | 2012 | --- | --- | --- | 3,229.57 | 1.00 | 1.00 | 3726 |
| 16,383,428 | 0.300 | --- | --- | 25/06/2002 | 21/06/2013 | 4997 | ΒΑΡΒΑΡΕΙΟΣ (ΚΑ) | 0.206 | 10.16 ↑ | 0.187 | 21/02/2014 | 0.180 | 0.180 | 0.224 | 0.224 | 0.206 | 700@0.224 | --- | --- | 2012 | 510 | 3 | 105.00 | 3,374.99 | 0.152 | 0.224 | 3763 |
| 17,579,754 | 4.16 | --- | --- | 18/08/2006 | 02/08/2010 | 4885 | ΒΙΟΤΕΡ (ΚΟ) | 0.147 | -8.12 ↓ | 0.160 | 21/02/2014 | 0.141 | 0.141 | 0.161 | 0.160 | 0.147 | 265@0.141 | 2001@0.150 | --- | 2012 | 10,284 | 8 | 1,508.23 | 2,584.22 | 0.104 | 0.162 | 2357 |
| 6,000,000 | 0.600 | --- | --- | 13/06/2008 | 08/04/2004 | 4886 | ΓΙΟΥΡΟΜΠΡΟΚΕΡΣ (ΚΟ) | 0.052 | --- | 0.052 | 05/02/2014 | --- | --- | --- | --- | --- | 220@0.052 | --- | --- | 2012 | --- | --- | --- | 312.00 | 0.052 | 0.052 | 8534 |
| 30,159,583 | 0.470 | --- | --- | 26/06/2008 | 29/12/2010 | 4962 | ΔΙΑΣ ΙΧΘΥΕΙΕΣ (ΚΟ) | 0.040 | --- | 0.040 | 18/02/2014 | --- | --- | --- | --- | --- | 3000@0.032 | --- | --- | 2012 | --- | --- | --- | 1,206.38 | 0.040 | 0.092 | 3573 |
| 15,878,748 | 0.480 | --- | --- | 10/07/2006 | 22/03/2004 | 4960 | ΔΟΜΙΚΗ ΚΡΗΤΗΣ (ΚΟ) | 0.345 | -8.00 ↓ | 0.375 | 20/02/2014 | 0.350 | 0.340 | 0.350 | 0.340 | 0.345 | 1600@0.341 | 700@0.359 | --- | 2012 | 10,400 | 5 | 3,586.00 | 5,478.17 | 0.264 | 0.420 | 2357 |
| 3,961,300 | 1.28 | --- | --- | 29/06/2004 | 03/08/2000 | 4808 | ΔΟΥΡΟΣ (ΚΟ) | 0.230 | --- | 0.230 | 21/02/2014 | --- | --- | --- | --- | --- | 650@0.185 | 850@0.276 | --- | 2012 | --- | --- | --- | 911.10 | 0.225 | 0.759 | 3763 |

| Πληθος Χρεογράφων | Όνομ. Αξία | Μερίσματα [1] | | | Ημερ.Τελευτ.Αποκοπής | | Σημ. Χρεόγραφα | Τιμή κλεισίματος | % μεταβ. | Προηγ. Κλεισίμο- ημ/τία | Άνοιγμα | Κατωτ Τιμή | Ανωτ Τιμή | Τελ Τιμή | Σταθμ Τιμή | Τελευταία ζήτηση [7] | Τελευταία προσφορά [7] | Ρ/Ε μετά φ. Χρήση | Όγκος | Πράξεις | Αξία Συναλλαγών | Χ.Α. Εταιρείας (χιλ. €) [3,5] | Χαμηλό έτους | Υψηλό έτους | Κλάδος [4] | | | |
|-------------------|------------|---------------|------|------|----------------------|------------|----------------|----------------------------------|----------|-------------------------|---------|------------|------------|----------|------------|----------------------|------------------------|-------------------|-------------|---------|-----------------|-------------------------------|--------------|-------------|------------|-------|-------|------|
| | | 2011 | 2012 | 2013 | Μέρημα [2] | Δικαιώμα | | | | | | | | | | | | | | | | | | | | | | |
| 7,085,888 | 1.59 | --- | --- | --- | 02/07/1996 | 06/09/2010 | 4690 | ΕΛΒΙΕΜΕΚ (ΚΟ) | 3.31 | --- | - | 3.31 | 19/02/2014 | --- | --- | --- | --- | 80@3.97 | -(6)- | 2012 | --- | --- | --- | 23,454.29 | 1.54 | 3.31 | 8633 | |
| 30,390,000 | 0.310 | --- | --- | --- | 18/08/2008 | 29/12/2006 | 4447 | ΕΛΛΗΝΙΚΕΣ ΙΧΘΥΟΚΑΛΥΡΓΕΙΕΣ (ΚΟ) | 0.075 | 8.70 | ↑ | 0.069 | 21/02/2014 | 0.075 | 0.075 | 0.075 | 0.075 | 528@0.057 | 13452@0.075 | 17.58 | 2012 | 400 | 4 | 30.01 | 2,279.25 | 0.056 | 0.119 | 3573 |
| 13,692,227 | 1.47 | --- | --- | --- | 07/07/2006 | 08/10/1999 | 4845 | ΕΛΛΗΝΙΚΗ ΥΦΑΝΤΟΥΡΓΙΑ (ΚΟ) | 0.125 | --- | - | 0.125 | 18/02/2014 | --- | --- | --- | --- | 700@0.100 | 1967@0.123 | --- | 2012 | --- | --- | --- | 1,711.53 | 0.100 | 0.153 | 3763 |
| 7,125,216 | 0.650 | --- | --- | --- | 01/07/2005 | 14/12/1999 | 4955 | ΚΡΕΚΑ (ΚΟ) | 0.249 | --- | - | 0.249 | 12/02/2014 | --- | --- | --- | --- | --- | 494@0.248 | --- | 2012 | --- | --- | --- | 1,774.18 | 0.154 | 0.278 | 3573 |
| 322,925,288 | 0.300 | --- | --- | --- | 23/05/2007 | 10/04/2000 | 4554 | ΜΑΪΛΗΣ Μ.Ι.(ΚΟ) | 0.088 | --- | - | 0.088 | 21/02/2014 | --- | --- | --- | --- | 1000@0.082 | 100@0.087 | --- | 2012 | --- | --- | --- | 28,417.43 | 0.067 | 0.098 | 2723 |
| 9,567,289 | 0.300 | --- | --- | --- | 01/07/2004 | 19/11/2007 | 4944 | ΜΑΡΑΚ ΗΛΕΚΤΡΟΝΙΚΗ (ΚΟ) | 0.297 | --- | - | 0.297 | 31/12/2013 | --- | --- | --- | --- | --- | 1050@0.280 | --- | 2012 | --- | --- | --- | 2,841.48 | 0.297 | 0.297 | 9578 |
| 25,179,640 | 0.600 | --- | --- | --- | 08/08/1994 | 19/09/2000 | 4854 | ΜΠΟΥΤΑΡΗΣ Ι. & ΥΙΟΣ (ΚΑ) | 0.070 | 16.67 | ↑ | 0.060 | 21/02/2014 | 0.060 | 0.060 | 0.071 | 0.070 | 8900@0.060 | 5125@0.071 | --- | 2012 | 1,150 | 3 | 80.00 | 1,781.05 | 0.043 | 0.080 | 3535 |
| 1,540,000 | 0.600 | --- | --- | --- | 08/08/1994 | 19/09/2000 | 4855 | ΜΠΟΥΤΑΡΗΣ Ι. & ΥΙΟΣ (ΠΑ) | 0.012 | --- | - | 0.012 | 13/02/2014 | 0.012 | 0.012 | 0.012 | 0.012 | 9700@0.014 | --- | --- | 2012 | 300 | 1 | 3.60 | 1,781.05 | 0.012 | 0.012 | 3535 |
| 255,459,600 | 0.300 | --- | --- | --- | 26/06/2000 | 03/12/2010 | 4833 | ΝΕΛ (ΚΟ) | 0.076 | 18.75 | ↑ | 0.064 | 21/02/2014 | 0.076 | 0.076 | 0.076 | 0.076 | 4910@0.062 | 3050@0.074 | --- | 2012 | 1,532 | 3 | 116.43 | 19,414.93 | 0.049 | 0.090 | 5759 |
| 20,231,328 | 0.600 | --- | --- | --- | 15/07/2008 | 25/06/2004 | 4879 | ΝΙΚΑΣ (ΚΟ) | 0.170 | --- | - | 0.170 | 20/02/2014 | --- | --- | --- | --- | 4720@0.170 | --- | --- | 2012 | --- | --- | --- | 3,439.33 | 0.170 | 0.180 | 3577 |
| 20,210,127 | 1.53 | --- | --- | --- | 27/06/1997 | 20/03/2000 | 5006 | ΠΑΡΝΑΣΣΟΣ (ΚΟ) | 0.101 | -3.81 | ↓ | 0.105 | 21/02/2014 | 0.101 | 0.101 | 0.101 | 0.101 | 699@0.101 | 338@0.107 | --- | 2012 | 500 | 3 | 50.50 | 2,041.22 | 0.101 | 0.172 | 8775 |
| 18,750,000 | 0.300 | --- | --- | --- | 02/07/2001 | 31/12/2012 | 4985 | ΠΗΓΑΣΟΣ ΕΚΔΟΤΙΚΗ Α.Ε. (ΚΟ) | 0.110 | -15.39 | ↓ | 0.130 | 20/02/2014 | 0.110 | 0.110 | 0.110 | 0.110 | 975@0.111 | 8@0.130 | --- | 2012 | 484 | 9 | 53.24 | 2,062.50 | 0.056 | 0.189 | 5557 |
| 36,235,184 | 1.00 | --- | --- | --- | 01/07/2008 | 30/07/2012 | 4961 | ΣΕΛΟΝΤΑ (ΚΟ) | 0.105 | 0.96 | ↑ | 0.104 | 21/02/2014 | 0.104 | 0.104 | 0.107 | 0.105 | 338@0.107 | 502@0.110 | --- | 2012 | 3,552 | 9 | 374.22 | 3,804.69 | 0.090 | 0.149 | 3573 |
| 10,000,000 | 1.35 | --- | --- | --- | 24/06/2008 | 10/05/2005 | 4887 | ΣΙΔΑΜΑ (ΚΟ) | 0.288 | -20.00 | ↓ | 0.360 | 19/02/2014 | 0.288 | 0.288 | 0.288 | 0.288 | 2579@0.290 | 500@0.400 | --- | 2012 | 4,620 | 4 | 1,330.56 | 2,880.00 | 0.288 | 0.440 | 1757 |
| 7,914,480 | 2.50 | --- | --- | --- | 23/06/2008 | 29/06/2011 | 4888 | ΣΦΑΚΙΑΝΑΚΗΣ (ΚΟ) | 0.630 | --- | - | 0.630 | 20/02/2014 | 0.630 | 0.630 | 0.630 | 0.630 | 129@0.630 | 398@0.698 | --- | 2012 | 120 | 2 | 75.60 | 4,986.12 | 0.488 | 0.746 | 5379 |
| 1,270,000 | 0.300 | --- | --- | --- | 06/07/2007 | 06/02/2013 | 5007 | ΤΖΙΡΑΚΙΑΝ ΠΡΟΦΙΛ (ΚΑ) | 1.80 | --- | - | 1.80 | 27/12/2013 | --- | --- | --- | --- | --- | 300@2.16 | --- | 2012 | --- | --- | --- | 2,286.00 | 1.80 | 1.80 | 1757 |
| 100,793,000 | 0.300 | --- | --- | --- | 16/07/2009 | 05/08/2013 | 5008 | ΤΗΛΕΤΥΠΟΣ (ΚΟ) | 0.140 | 2.19 | ↑ | 0.137 | 21/02/2014 | 0.140 | 0.140 | 0.140 | 0.140 | 1999@0.140 | --- | --- | 2012 | 60 | 2 | 8.40 | 14,111.02 | 0.111 | 0.215 | 5553 |
| 215,246,452 | 0.300 | --- | --- | --- | 25/06/2001 | 24/09/2001 | 4446 | ΑΛΤΕC (ΚΟ) | 0.028 | -6.67 | ↓ | 0.030 | 21/02/2014 | 0.028 | 0.028 | 0.028 | 0.028 | 12814@0.027 | 215@0.029 | --- | 2012 | 21,000 | 3 | 588.00 | 6,026.90 | 0.027 | 0.040 | 9533 |
| 20,255,805 | 0.300 | --- | --- | --- | 22/08/2006 | 02/08/2010 | 4881 | ΑΧΟΝ ΣΥΜΜΕΤΟΧΩΝ (ΚΟ) | 0.060 | -10.45 | ↓ | 0.067 | 21/02/2014 | 0.060 | 0.060 | 0.060 | 0.060 | 4000@0.065 | --- | --- | 2012 | 1,520 | 4 | 91.20 | 1,215.35 | 0.060 | 0.139 | 4533 |
| 12,431,980 | 0.720 | --- | --- | --- | 20/06/2003 | 10/07/2003 | 4559 | COMPUCON (ΚΟ) | 0.043 | --- | - | 0.043 | 21/02/2014 | --- | --- | --- | --- | 2500@0.035 | 10000@0.045 | --- | 2012 | --- | --- | --- | 534.58 | 0.025 | 0.056 | 9537 |
| 21,820,410 | 0.800 | --- | --- | --- | 22/05/2008 | 02/08/2011 | 4882 | EUROMEDICA (ΚΟ) | 0.300 | -6.25 | ↓ | 0.320 | 21/02/2014 | 0.300 | 0.300 | 0.300 | 0.300 | 200@0.256 | 1700@0.300 | --- | 2012 | 3,300 | 2 | 990.00 | 6,546.12 | 0.300 | 0.389 | 4533 |
| 110,097,185 | 0.300 | --- | --- | --- | 04/12/2013 | --- | 5033 | FORTHNET (ΚΟ) | 1.34 | -1.47 | ↓ | 1.36 | 21/02/2014 | 1.34 | 1.33 | 1.34 | 1.33 | 250@1.27 | 1320@1.33 | --- | --- | 4,400 | 12 | 5,892.20 | 147,530.23 | 1.10 | 1.98 | 9535 |
| 51,081,030 | 1.00 | --- | --- | --- | 20/08/2007 | 03/09/2007 | 4912 | ΛΑΒΙΦΑΡΜ (ΚΟ) | 0.139 | 2.21 | ↑ | 0.136 | 21/02/2014 | 0.131 | 0.131 | 0.140 | 0.138 | 2094@0.131 | 964@0.140 | --- | 2012 | 7,740 | 8 | 1,071.90 | 7,100.26 | 0.130 | 0.164 | 4577 |
| 4,178,856 | 1.58 | --- | --- | --- | 21/07/2011 | 28/07/2004 | 4983 | MEDICON ΕΛΛΑΣ (ΚΟ) | 0.356 | 4.09 | ↑ | 0.342 | 21/02/2014 | 0.346 | 0.346 | 0.410 | 0.356 | 1000@0.355 | 1162@0.410 | --- | 2012 | 1,250 | 5 | 445.10 | 1,487.67 | 0.313 | 0.952 | 4535 |
| 14,967,940 | 0.500 | --- | --- | --- | 21/05/2008 | 04/01/2008 | 4956 | PASAL Α.Ε. (ΚΟ) | 0.160 | --- | - | 0.160 | 20/02/2014 | --- | --- | --- | --- | 4900@0.160 | 7988@0.192 | --- | 2012 | --- | --- | --- | 2,394.87 | 0.140 | 0.239 | 8633 |
| 40,946,303 | 0.360 | --- | --- | --- | 18/07/2005 | 27/11/2007 | 4856 | PC SYSTEMS (ΚΟ) | 0.144 | --- | - | 0.144 | 31/01/2014 | --- | --- | --- | --- | --- | 3340@0.116 | --- | 2012 | --- | --- | --- | 5,896.27 | 0.070 | 0.144 | 9533 |
| 65,326,268 | 0.530 | --- | --- | --- | 04/07/2007 | 19/07/2006 | 4750 | SATO AE (ΚΟ) | 0.164 | -4.65 | ↓ | 0.172 | 21/02/2014 | 0.164 | 0.164 | 0.164 | 0.164 | 558@0.164 | 2876@0.180 | --- | 2012 | 1,292 | 3 | 211.89 | 10,713.51 | 0.139 | 0.250 | 3726 |
| 29,060,950 | 0.340 | --- | --- | --- | 20/08/2007 | 24/10/2001 | 4884 | SPIDER - ΠΙΕΤΣΙΟΣ Ν. & ΥΙΟΙ (ΚΟ) | 0.034 | -19.05 | ↓ | 0.042 | 20/02/2014 | 0.034 | 0.034 | 0.034 | 0.034 | 2960@0.034 | --- | --- | 2012 | 40 | 1 | 1.36 | 988.07 | 0.012 | 0.053 | 2757 |
| 179,707,771 | 0.300 | --- | --- | --- | 27/06/2002 | 01/11/2011 | 4847 | HELLAS ONLINE (ΚΟ) | 0.573 | -14.35 | ↓ | 0.669 | 21/02/2014 | 0.610 | 0.536 | 0.634 | 0.536 | --- | --- | --- | 2012 | 195,112 | 75 | 111,711.89 | 102,972.55 | 0.400 | 0.670 | 9537 |
| 13,191,620 | 0.620 | --- | --- | --- | 04/08/2010 | 09/09/2002 | 4977 | ΥΑΛCO - ΚΩΝΣΤΑΝΤΙΝΟΥ (ΚΑ) | 0.241 | --- | - | 0.241 | 10/02/2014 | --- | --- | --- | --- | --- | 1000@0.228 | --- | 2012 | --- | --- | --- | 3,179.18 | 0.241 | 0.241 | 3722 |

Προς Διαγραφή

| | | | | | | | | | | | | | | | | | | | | | | | | | | | | |
|---------|------|-----|-----|-----|------------|------------|------|----------------|-------|-----|---|-------|------------|-----|-----|-----|-----|-----------|--------|------|------|-----|-----|----------|----------|-------|------|------|
| 766,000 | 2.83 | --- | --- | --- | 01/07/2004 | 11/12/2012 | 4937 | ΤΡΙΑ ΑΛΦΑ (ΚΟ) | 3.33 | --- | - | 3.33 | 27/01/2014 | --- | --- | --- | --- | 500@3.29 | --- | 2012 | --- | --- | --- | 2,792.11 | 2.81 | 3.33 | 3763 | |
| 245,000 | 2.83 | --- | --- | --- | 19/07/2010 | 11/12/2012 | 4938 | ΤΡΙΑ ΑΛΦΑ (ΠΟ) | 0.985 | --- | - | 0.985 | 12/02/2014 | --- | --- | --- | --- | 428@0.969 | 1@1.17 | --- | 2012 | --- | --- | --- | 2,792.11 | 0.969 | 1.39 | 3763 |

Σε Αναστολή

| | | | | | | | | | | | | | | | | | | | | | | | | | | | | | |
|---------------|-------|-----|-----|-----|------------|------------|------|-----------------------|-------|-----|---|-------|------------|-----|-----|-----|-----|-----|-----|-----|-----|-----|-----|-----|------------|----------|-------|-------|------|
| 1,750,955,549 | 0.600 | --- | --- | --- | 19/05/2008 | 08/12/2011 | 4911 | ΑΓΡΟΤΙΚΗ ΤΡΑΠΕΖΑ (ΚΟ) | 0.155 | --- | - | 0.155 | 30/07/2012 | --- | --- | --- | --- | --- | --- | --- | --- | --- | --- | --- | 271,398.11 | 0.155 | 0.155 | 8355 | |
| 20,121,710 | 1.21 | --- | --- | --- | 27/07/1992 | 12/03/2003 | 5002 | ΒΑΛΚΑΝ ΑΚΙΝΗΤΑ (ΚΟ) | 0.190 | --- | - | 0.190 | 29/08/2013 | --- | --- | --- | --- | --- | --- | --- | --- | --- | --- | --- | --- | 3,823.12 | 0.190 | 0.190 | 8633 |

Ημερήσιο Δελτίο Τιμών

Έτος: 135 Αύξων Αριθμός Συνεδρίασης: 37

Ενότητα 2: Αναλυτικά Στοιχεία Συναλλαγών Χρεογράφων

Δευτέρα, 24 Φεβρουαρίου, 2014

| Πληθος Χρεογράφων | Ονομ. Αξία | Μερίσματα [1] | | | Ημερ.Τελευτ.Αποκοπής Μέρισμα [2] | Αποκοπής Δικαίωμα | Σημ. Χρεόγραφα | Τιμή κλεισίματος | % μεταβ. | Προηγ. Κλεισίμο- ημ/νία | Άνοιγμα | Κατωτ Τιμή | Ανωτ Τιμή | Τελ Σταθμ Τιμή | Τελευταία ζήτηση [7] | Τελευταία προσφορά [7] | Ρ/Ε μετά φ. Χρήση | Όγκος | Πράξεις | Αξία Συναλλαγών | Χ.Α. Εταιρείας (χιλ. €) [3,5] | Χαμηλό έτους | Υψηλό έτους | Κλάδος [4] |
|-------------------|------------|---------------|------|------|----------------------------------|-------------------|----------------|--------------------------------|----------|-------------------------|---------|--------------|-----------|----------------|----------------------|------------------------|-------------------|-------|---------|-----------------|-------------------------------|--------------|-------------|------------|
| | | 2011 | 2012 | 2013 | | | | | | | | | | | | | | | | | | | | |
| 33,930,000 | 0.300 | --- | --- | --- | 03/07/2006 | 30/05/2001 | 4865 | ΒΩΒΟΣ ΜΠΑΜΠΗΣ (ΚΟ) | 0.304 | --- | 0.304 | 30/03/2012 | --- | --- | --- | --- | --- | --- | --- | --- | 10,314.72 | 0.304 | 0.304 | 8633 |
| 51,334,286 | 0.320 | --- | --- | --- | 03/07/2000 | 18/12/2007 | 4548 | ΣΑΟΣ (ΚΟ) | 0.780 | --- | 0.780 | 27/03/2009 | --- | --- | --- | --- | --- | --- | --- | --- | 40,040.74 | 0.780 | 0.780 | 2773 |
| 7,847,611 | 1.20 | --- | --- | --- | 01/08/2007 | 28/09/2011 | 4939 | ΕΔΡΑΣΗ - ΨΑΛΛΙΔΑΣ Χ. (ΚΟ) | 0.150 | --- | 0.150 | 19/11/2012 | --- | --- | --- | --- | --- | --- | --- | --- | 1,177.14 | 0.150 | 0.150 | 2357 |
| 20,860,000 | 0.300 | --- | --- | --- | 03/07/2000 | 13/11/2007 | 4848 | ΕΙΚΟΝΑ - ΗΧΟΣ (ΚΟ) | 0.072 | --- | 0.072 | 02/12/2011 | --- | --- | --- | --- | --- | --- | --- | --- | 1,501.92 | 0.072 | 0.072 | 5379 |
| 24,605,397 | 0.400 | --- | --- | --- | 29/06/1995 | 27/05/2002 | 4651 | ΕΜΠΟΡΙΚΟΣ ΔΕΣΜΟΣ (ΚΟ) | 0.080 | --- | 0.080 | 28/05/2010 | --- | --- | --- | --- | --- | --- | --- | --- | 2,134.04 | 0.080 | 0.080 | 3722 |
| 1,182,903 | 0.400 | --- | --- | --- | 01/07/1996 | 27/05/2002 | 4652 | ΕΜΠΟΡΙΚΟΣ ΔΕΣΜΟΣ (ΠΟ) | 0.140 | --- | 0.140 | 28/09/2009 | --- | --- | --- | --- | --- | --- | --- | --- | 2,134.04 | 0.140 | 0.140 | 3722 |
| 105,423,498 | 0.510 | --- | --- | --- | 01/07/2004 | 28/12/2005 | 4920 | ΑΒΕΝΙΡ Α.Ε. (ΚΟ) | 0.046 | --- | 0.046 | 30/08/2012 | --- | --- | --- | --- | --- | --- | --- | --- | 4,849.48 | 0.046 | 0.046 | 5752 |
| 5,750,000 | 0.300 | --- | --- | --- | 12/12/2008 | 12/12/2011 | 4929 | ΗΛΕΚΤΡΟΝΙΚΗ ΑΘΗΝΩΝ (ΚΟ) | 0.480 | --- | 0.480 | 07/09/2012 | --- | --- | --- | --- | --- | --- | --- | --- | 2,760.00 | 0.480 | 0.480 | 5375 |
| 36,765,744 | 0.350 | --- | --- | --- | 16/08/2006 | 06/06/2011 | 4869 | ΙΜΠΕΡΙΟ (ΚΟ) | 0.026 | --- | 0.026 | 30/03/2012 | --- | --- | --- | --- | --- | --- | --- | --- | 955.91 | 0.026 | 0.026 | 2777 |
| 21,920,570 | 0.300 | --- | --- | --- | 03/07/2007 | 13/12/1999 | 4702 | ΚΑΡΔΑΣΙΛΑΡΗΣ (ΚΟ) | 0.140 | --- | 0.140 | 30/11/2010 | --- | --- | --- | --- | --- | --- | --- | --- | 3,068.88 | 0.140 | 0.140 | 3577 |
| 24,619,524 | 0.500 | --- | --- | --- | 10/10/1986 | 30/12/2002 | 4914 | ΚΕΡΑΜΕΙΑ-ΑΛΛΑΤΙΝΗ (ΚΟ) | 0.088 | --- | 0.088 | 27/08/2012 | --- | --- | --- | --- | --- | --- | --- | --- | 2,166.52 | 0.088 | 0.088 | 8633 |
| 20,663,047 | 1.20 | --- | --- | --- | 21/08/2000 | 05/03/2003 | 4764 | ΚΛΩΝΑΤΕΞ (ΚΟ) | 0.040 | --- | 0.040 | 09/05/2011 | --- | --- | --- | --- | --- | --- | --- | --- | 1,453.75 | 0.040 | 0.040 | 3763 |
| 7,840,373 | 1.20 | --- | --- | --- | 18/07/2002 | 05/03/2003 | 4765 | ΚΛΩΝΑΤΕΞ (ΠΟ) | 0.080 | --- | 0.080 | 09/05/2011 | --- | --- | --- | --- | --- | --- | --- | --- | 1,453.75 | 0.080 | 0.080 | 3763 |
| 89,616,200 | 0.300 | --- | --- | --- | 21/08/2000 | 28/06/2007 | 4616 | ΕΝΩΜΕΝΗ ΚΛΩΣΤΟΫΦΑΝΤΟΥΡΓΙΑ (ΚΟ) | 0.050 | --- | 0.050 | 25/02/2010 | --- | --- | --- | --- | --- | --- | --- | --- | 4,480.81 | 0.050 | 0.050 | 3763 |
| 9,550,386 | 0.500 | --- | --- | --- | 01/07/1997 | 12/06/2008 | 4626 | ΠΡΑΞΙΤΕΛΕΙΟ (ΚΟ) | 0.390 | --- | 0.390 | 11/03/2010 | --- | --- | --- | --- | --- | --- | --- | --- | 4,430.09 | 0.390 | 0.390 | 4533 |
| 1,306,368 | 0.500 | --- | --- | --- | 01/07/1997 | 12/06/2008 | 4627 | ΠΡΑΞΙΤΕΛΕΙΟ (ΠΟ) | 0.540 | --- | 0.540 | 15/12/2009 | --- | --- | --- | --- | --- | --- | --- | --- | 4,430.09 | 0.540 | 0.540 | 4533 |
| 17,544,600 | 0.600 | --- | --- | --- | 03/07/2000 | 01/08/2000 | 4868 | ΚΟΥΜΠΑΣ ΣΥΜΜΕΤΟΧΩΝ (ΚΟ) | 0.132 | --- | 0.132 | 29/03/2012 | --- | --- | --- | --- | --- | --- | --- | --- | 2,315.89 | 0.132 | 0.132 | 8775 |
| 1,795,140,547 | 1.00 | --- | --- | --- | 31/05/2011 | 19/04/2012 | 4951 | ΚΥΠΡΟΥ ΤΡΑΠΕΖΑ (ΚΟ) | 0.207 | --- | 0.207 | 15/03/2013 | --- | --- | --- | --- | --- | --- | --- | --- | 371,594.09 | 0.207 | 0.207 | 8355 |
| 15,015,000 | 1.60 | --- | --- | --- | 01/07/2002 | 02/02/2000 | 4603 | ΜΑΞΙΜ ΠΕΡΤΣΙΝΙΔΗΣ (ΚΑ) | 0.100 | --- | 0.100 | 30/11/2009 | --- | --- | --- | --- | --- | --- | --- | --- | 1,501.50 | 0.100 | 0.100 | 3763 |
| 66,937,526 | 0.700 | --- | --- | --- | 13/08/2010 | 21/05/2003 | 5003 | ΜΗΧΑΝΙΚΗ (ΚΟ) | 0.100 | --- | 0.100 | 29/08/2013 | --- | --- | --- | --- | --- | --- | --- | --- | 9,186.78 | 0.100 | 0.100 | 2357 |
| 25,968,987 | 0.700 | --- | --- | --- | 13/08/2010 | 21/05/2003 | 5004 | ΜΗΧΑΝΙΚΗ (ΠΟ) | 0.096 | --- | 0.096 | 29/08/2013 | --- | --- | --- | --- | --- | --- | --- | --- | 9,186.78 | 0.096 | 0.096 | 2357 |
| 23,463,874 | 0.800 | --- | --- | --- | 23/05/2003 | 21/12/1999 | 4918 | ΝΕΩΡΙΟΝ (ΚΟ) | 0.125 | --- | 0.125 | 28/08/2012 | --- | --- | --- | --- | --- | --- | --- | --- | 2,932.98 | 0.125 | 0.125 | 2753 |
| 25,583,146 | 0.300 | --- | --- | --- | 25/06/2001 | 03/12/2008 | 4723 | ΠΕΤΖΕΤΑΚΙΣ Α. (ΚΟ) | 0.260 | --- | 0.260 | 28/01/2011 | --- | --- | --- | --- | --- | --- | --- | --- | 6,651.62 | 0.260 | 0.260 | 1357 |
| 510,840 | 1.00 | --- | --- | --- | 15/07/2008 | 21/11/2013 | 5036 | ΤΡΟΠΑΙΑ ΣΥΜΜΕΤΟΧΙΚΗ (ΚΟ) | 2.00 | --- | 0.020 | # 30/03/2012 | --- | --- | --- | --- | --- | --- | --- | --- | 1,021.68 | 0.020 | 2.00 | 3722 |
| 60,221,300 | 0.400 | --- | --- | --- | 01/07/2002 | 01/11/2010 | 5022 | ΣΕΛΜΑΝ (ΚΟ) | 0.080 | --- | 0.080 | 19/11/2013 | --- | --- | --- | --- | 4000@0.070 | --- | --- | --- | 4,817.70 | 0.080 | 0.080 | 2353 |
| 284,465,964 | 3.70 | --- | --- | --- | 20/06/2008 | 15/06/2009 | 4913 | ΤΑΧΥΔΡΟΜΙΚΟ ΤΑΜΙΕΥΤΗΡΙΟ (ΚΟ) | 0.168 | --- | 0.168 | 30/08/2012 | --- | --- | --- | --- | --- | --- | --- | --- | 47,790.28 | 0.168 | 0.168 | 8355 |
| 54,547,634 | 0.500 | --- | --- | --- | 25/04/2005 | 21/01/2009 | 4860 | ΤΕΓΟΠΟΥΛΟΣ Χ.Κ. (ΚΟ) | 0.038 | --- | 0.038 | 23/03/2012 | --- | --- | --- | --- | --- | --- | --- | --- | 2,072.81 | 0.038 | 0.038 | 5557 |
| 13,920,000 | 0.320 | --- | --- | --- | 19/11/2001 | 01/08/2000 | 4726 | ΤΕΞΑΠΡΕΤ (ΚΟ) | 0.080 | --- | 0.080 | 23/02/2011 | --- | --- | --- | --- | --- | --- | --- | --- | 1,113.60 | 0.080 | 0.080 | 3763 |
| 6,523,780 | 0.530 | --- | --- | --- | 01/07/2002 | 06/03/2001 | 4971 | ΤΕΧΝΙΚΕΣ ΕΚΔΟΣΕΙΣ (ΚΟ) | 0.006 | --- | 0.006 | 29/05/2013 | --- | --- | --- | --- | --- | --- | --- | --- | 39.14 | 0.006 | 0.006 | 5557 |
| 7,326,648 | 1.00 | --- | --- | --- | 26/07/2006 | 24/07/2001 | 4921 | ΦΙΝΤΕΣΠΟΡΤ (ΚΟ) | 0.328 | --- | 0.328 | 29/06/2012 | --- | --- | --- | --- | --- | --- | --- | --- | 2,403.14 | 0.328 | 0.328 | 3763 |
| 26,408,040 | 0.300 | --- | --- | --- | 01/07/1997 | 26/05/1999 | 4464 | ΧΑΛΥΒΔΟΦΥΛΛΩΝ (ΚΟ) | 0.120 | --- | 0.120 | 28/11/2008 | --- | --- | --- | --- | --- | --- | --- | --- | 3,168.96 | 0.120 | 0.120 | 1757 |
| 71,683,906 | 0.400 | --- | --- | --- | 15/06/2005 | 05/02/2008 | 4953 | ΧΑΤΖΗΩΑΝΝΟΥ (ΚΟ) | 0.026 | --- | 0.026 | 28/03/2013 | --- | --- | --- | --- | --- | --- | --- | --- | 1,863.78 | 0.026 | 0.026 | 3763 |
| 49,030,011 | 0.300 | --- | --- | --- | 19/07/2010 | 12/05/2011 | 4875 | ΑΛΑΡΙΣ (ΚΟ) | 0.041 | --- | 0.041 | 30/03/2012 | --- | --- | --- | --- | --- | --- | --- | --- | 2,010.23 | 0.041 | 0.041 | 4577 |
| 21,382,067 | 0.300 | --- | --- | --- | 02/10/2006 | 15/02/2006 | 4628 | ΑΤΕΡΜΩΝ (ΚΟ) | 0.120 | --- | 0.120 | 31/03/2010 | --- | --- | --- | --- | --- | --- | --- | --- | 2,565.85 | 0.120 | 0.120 | 5555 |
| 5,025,000 | 0.300 | --- | --- | --- | 05/07/2005 | 14/03/2002 | 5023 | ΑLSINCO (ΚΟ) | 0.043 | --- | 0.043 | 27/11/2013 | --- | --- | --- | --- | --- | --- | --- | --- | 216.08 | 0.043 | 0.043 | 3763 |
| 8,593,750 | 0.300 | --- | --- | --- | 01/06/2009 | 20/06/2007 | 4876 | FASHION BOX (ΚΟ) | 1.30 | --- | 1.30 | 23/02/2012 | --- | --- | --- | --- | --- | --- | --- | --- | 11,171.88 | 1.30 | 1.30 | 3763 |
| 13,555,100 | 1.00 | --- | --- | --- | 08/07/2005 | 08/07/2005 | 4576 | MICROLAND COMPUTERS (ΚΟ) | 0.640 | --- | 0.640 | 14/07/2009 | --- | --- | --- | --- | --- | --- | --- | --- | 8,675.26 | 0.640 | 0.640 | 5379 |
| 42,501,273 | 0.300 | --- | --- | --- | 26/06/2007 | 10/08/2009 | 4993 | NUTRIART (ΚΟ) | 0.049 | --- | 0.049 | 21/06/2013 | --- | --- | --- | --- | --- | --- | --- | --- | 2,082.56 | 0.049 | 0.049 | 3577 |

| Πληθος Χρεογράφων | Ονομ. Αξία | Μερίσματα [1] | | | Ημερ.Τελευτ.Αποκοπής | | Σημ. | Χρεόγραφα | Τιμή κλεισίματος | % μεταβ. | Προηγ. Κλείσιμο- ημ/νία | Άνοιγμα | Κατωτ Τιμή | Ανωτ Τιμή | Τελ Τιμή | Σταθμ Τιμή | Τελευταία ζήτηση [7] | Τελευταία προσφορά [7] | P/E μετά φ. | Χρήση | Όγκος | Πράξεις | Αξία Συναλλαγών | Χ.Α. Εταιρείας (χιλ. €) [3,5] | Χαμηλό έτους | Υψηλό έτους | Κλάδος [4] |
|----------------------|---------------|---------------|------|------|----------------------|------------|------|--------------------------|---------------------|----------|----------------------------|------------|---------------|--------------|-------------|---------------|----------------------------|------------------------------|----------------|-------|-------|---------|--------------------|----------------------------------|-----------------|----------------|---------------|
| | | 2011 | 2012 | 2013 | Μέρισμα [2] | Δικαίωμα | | | | | | | | | | | | | | | | | | | | | |
| 62,683,822 | 0.300 | --- | --- | --- | 27/05/2008 | 09/01/2006 | 4830 | PROTON ΤΡΑΠΕΖΑ Α.Ε. (ΚΟ) | 0.180 | --- | 0.180 | 07/10/2011 | --- | --- | --- | --- | --- | --- | --- | --- | --- | --- | --- | 11,283.09 | 0.180 | 0.180 | 8355 |
| 23,059,688 | 0.660 | --- | --- | --- | 03/07/2008 | 06/08/2004 | 4864 | RIDENCO (ΚΟ) | 0.032 | --- | 0.032 | 30/03/2012 | --- | --- | --- | --- | --- | --- | --- | --- | --- | --- | --- | 737.91 | 0.032 | 0.032 | 3765 |
| 26,262,660 | 0.900 | --- | --- | --- | 01/07/2008 | 24/02/2011 | 4954 | SPRIDER STORES (ΚΟ) | 0.031 | --- | 0.031 | 28/03/2013 | --- | --- | --- | --- | --- | --- | --- | --- | --- | --- | --- | 814.14 | 0.031 | 0.031 | 5371 |
| 144,688,060 | 0.600 | --- | --- | --- | 21/04/2008 | 10/03/2010 | 4982 | T BANK (ΚΟ) | 0.048 | --- | 0.048 | 30/11/2011 | --- | --- | --- | --- | --- | --- | --- | --- | --- | --- | --- | 6,945.03 | 0.048 | 0.048 | 8355 |

Σε Αναστολή

Σημειώσεις Χρεογράφων

| Κωδικός | Κείμενο σημείωσης |
|---------|---|
| () | - Προσαρμοσμένα Μέρισματα λόγω διανομής Δωρεάν μετοχών. |
| * | - Τελευταία προσαρμοσμένη τιμή κλεισίματος. |
| [1] | - Καθαρά μερίσματα. |
| [2] | - Στη στήλη "Ημερ. Αποκοπής τελευταίου δικαιώματος" αναφέρεται η Ημερομηνία εισαγωγής για Νέες Εταιρείες. |
| [3] | - Η Χρηματιστηριακή αξία αναφέρεται στο σύνολο των μετοχών |
| [4] | - Η κωδικοποίηση των Κλάδων Οικονομικής Δραστηριότητας του Χ.Α. παρουσιάζονται στο Παράρτημα Α |
| [5] | - Η Χρηματιστηριακή Αξία αναφέρεται στο σύνολο των κατηγοριών μετοχών (εφόσον έχουν εισαχθεί περισσότερες της μιας κατηγορίες) και δεν αναφέρεται σε επιμέρους κατηγορίες μετοχών μιας εταιρείας. |
| [6] | - Ρ/Ε μεγαλύτερο του 100 |
| [7] | - Τελευταία εικόνα του Βιβλίου Εντολών πριν το τέλος της συνεδρίασης |
| 4446 | - Μεταφορά στην κατηγορία Επιτήρησης από 20/10/2008. |
| 4447 | - Μεταφορά στην κατηγορία Επιτήρησης από 21/10/2008. |
| 4464 | - Αναστολή διαπραγμάτευσης από 1/12/2008. |
| 4548 | - Αναστολή διαπραγμάτευσης από 1/4/2009. |
| 4554 | - Μεταφορά στην κατηγορία Επιτήρησης από 6/4/2009. |
| 4559 | - Μεταφορά στην κατηγορία Επιτήρησης από 21/4/2009. |
| 4576 | - Αναστολή διαπραγμάτευσης από 15/7/2009. |
| 4603 | - Αναστολή διαπραγμάτευσης από 1/12/2009. |
| 4616 | - Αναστολή διαπραγμάτευσης από 25/2/2010. |
| 4626 | - Αναστολή διαπραγμάτευσης από 1/4/2010. |
| 4627 | - Αναστολή διαπραγμάτευσης από 1/4/2010. |
| 4628 | - Αναστολή διαπραγμάτευσης από 1/4/2010. |
| 4629 | - Μεταφορά στην κατηγορία Επιτήρησης από 12/4/2010. |
| 4630 | - Μεταφορά στην κατηγορία Επιτήρησης από 12/4/2010. |
| 4651 | - Αναστολή διαπραγμάτευσης από 1/6/2010. |
| 4652 | - Αναστολή διαπραγμάτευσης από 1/6/2010. |
| 4690 | - Μεταφορά στην κατηγορία Επιτήρησης από 4/4/2006. |
| 4702 | - Αναστολή διαπραγμάτευσης από 1/12/2010. |
| 4723 | - Αναστολή διαπραγμάτευσης από 31/1/2011. |
| 4726 | - Αναστολή διαπραγμάτευσης από 1/3/2011. |
| 4750 | - Μεταφορά στην "Κατηγορία Επιτήρησης" από 8/4/2011. |
| 4764 | - Αναστολή διαπραγμάτευσης από 20/5/2011. |
| 4765 | - Αναστολή διαπραγμάτευσης από 20/5/2011. |
| 4795 | - Το υπόλοιπο μικτό ποσό μερίσματος ανά μετοχή ανέρχεται σε € 0,30 για τη χρήση 2010, από το οποίο παρακρατείται φόρος 21% επί του συνολικού μερίσματος χρήσεως 2010 ανά μετοχή, ήτοι 0,45. |
| 4808 | - Μεταφορά στην κατηγορία Επιτήρησης από 6/9/2011. |
| 4814 | - Μεταφορά στην Κατηγορία Χαμηλής Διασποράς από 30/5/2011. |
| 4815 | - Μεταφορά στην Κατηγορία Χαμηλής Διασποράς από 30/5/2011. |
| 4816 | - Μεταφορά στην Κατηγορία Χαμηλής Διασποράς από 30/5/2011. |
| 4817 | - Μεταφορά στην Κατηγορία Χαμηλής Διασποράς από 30/5/2011. |
| 4820 | - Μεταφορά στην κατηγορία Χαμηλής Διασποράς από 18/4/2008. |
| 4822 | - Μεταφορά στην κατηγορία Χαμηλής Διασποράς από 30/5/2011. |
| 4823 | - Μεταφορά στην κατηγορία Χαμηλής Διασποράς από 4/4/2006. |
| 4827 | - Μεταφορά στην κατηγορία Χαμηλής Διασποράς από 5/5/2010. |
| 4830 | - Αναστολή διαπραγμάτευσης από 10/10/2011. |
| 4833 | - Μεταφορά στην κατηγορία Επιτήρησης από 6/5/2010. |
| 4844 | - Μεταφορά στην κατηγορία Επιτήρησης από 8/4/2011. |
| 4845 | - Μεταφορά στην κατηγορία Επιτήρησης από τις 25/11/2011. |
| 4847 | - Μεταφορά στην Κατηγορία Επιτήρησης από 3/7/2009. |
| 4848 | - Αναστολή διαπραγμάτευσης από 6/12/2011. |
| 4854 | - Μεταφορά στην κατηγορία Επιτήρησης από τις 29/12/2011. |
| 4855 | - Μεταφορά στην κατηγορία Επιτήρησης από τις 29/12/2011. |
| 4856 | - Μεταφορά στην κατηγορία Επιτήρησης από τις 29/12/2011. |

Σημειώσεις Χρεογράφων

| Κωδικός | Κείμενο σημείωσης |
|---------|---|
| 4860 | - Αναστολή διαπραγμάτευσης από 30/3/2012. |
| 4864 | - Αναστολή διαπραγμάτευσης από 30/3/2012. |
| 4865 | - Αναστολή διαπραγμάτευσης από 2/4/2012. |
| 4868 | - Αναστολή διαπραγμάτευσης από 2/4/2012. |
| 4869 | - Αναστολή διαπραγμάτευσης από 2/4/2012. |
| 4875 | - Αναστολή διαπραγμάτευσης από 2/4/2012. |
| 4876 | - Αναστολή διαπραγμάτευσης από 3/4/2012. |
| 4879 | - Μεταφορά στην Κατηγορία Επιτήρησης από 10/4/2012. |
| 4881 | - Μεταφορά στην Κατηγορία Επιτήρησης από 10/4/2012. |
| 4882 | - Μεταφορά στην Κατηγορία Επιτήρησης από 10/4/2012. |
| 4884 | - Μεταφορά στην Κατηγορία Επιτήρησης από 10/4/2012. |
| 4885 | - Μεταφορά στην Κατηγορία Επιτήρησης από 10/4/2012. |
| 4886 | - Μεταφορά στην Κατηγορία Επιτήρησης από 10/4/2012. |
| 4887 | - Μεταφορά στην Κατηγορία Επιτήρησης από 10/4/2012. |
| 4888 | - Μεταφορά στην Κατηγορία Επιτήρησης από 10/4/2012. |
| 4911 | - Αναστολή διαπραγμάτευσης από 30/7/2012. |
| 4912 | - Μεταφορά στην κατηγορία Επιτήρησης από 31/7/2012. |
| 4913 | - Αναστολή διαπραγμάτευσης από 30/8/2012. |
| 4914 | - Αναστολή διαπραγμάτευσης από 31/8/2012. |
| 4918 | - Αναστολή διαπραγμάτευσης από 31/8/2012. |
| 4920 | - Αναστολή διαπραγμάτευσης από 31/8/2012. |
| 4921 | - Αναστολή διαπραγμάτευσης από 31/8/2012. |
| 4929 | - Αναστολή διαπραγμάτευσης από 1/10/2012. |
| 4937 | - Μεταφορά στην κατηγορία ΠΡΟΣ ΔΙΑΓΡΑΦΗ από 30/11/2012. |
| 4938 | - Μεταφορά στην κατηγορία ΠΡΟΣ ΔΙΑΓΡΑΦΗ από 30/11/2012. |
| 4939 | - Αναστολή διαπραγμάτευσης από 30/11/2012. |
| 4944 | - Μεταφορά στην κατηγορία Επιτήρησης από 7/12/2012. |
| 4951 | - Αναστολή διαπραγμάτευσης από 19/3/2013. |
| 4953 | - Αναστολή διαπραγμάτευσης από 2/4/2013. |
| 4954 | - Αναστολή διαπραγμάτευσης από 2/4/2013. |
| 4955 | - Μεταφορά στην Επιτήρηση από 5/4/2013. |
| 4956 | - Μεταφορά στην Επιτήρηση από 5/4/2013. |
| 4957 | - Μεταφορά στην Επιτήρηση από 5/4/2013. |
| 4958 | - Μεταφορά στην Επιτήρηση από 5/4/2013. |
| 4959 | - Μεταφορά στην Επιτήρηση από 5/4/2013. |
| 4960 | - Μεταφορά στην Επιτήρηση από 5/4/2013. |
| 4961 | - Μεταφορά στην Επιτήρηση από 5/4/2013. |
| 4962 | - Μεταφορά στην Επιτήρηση από 5/4/2013. |
| 4971 | - Αναστολή διαπραγμάτευσης από 3/6/2013. |
| 4977 | - Μεταφορά στην Κατηγορία "Επιτήρησης" από 11/6/2013. |
| 4978 | - Από 11/6/2013, μεταφορά στην Κατηγορία Επιτήρησης. |
| 4982 | - Αναστολή διαπραγμάτευσης από 1/12/2011. |
| 4983 | - Μεταφορά στην κατηγορία Επιτήρησης από 5/4/2013. |
| 4985 | - Μεταφορά στην "Κατηγορία Επιτήρησης" από 8/4/2011. |
| 4986 | - Μεταφορά στην κατηγορία Χαμηλής Διασποράς από 30/5/2011. |
| 4988 | - Από 7/6/2013, η επωνυμία της εταιρίας "ΚΑΤΑΣΤΗΜΑΤΑ ΑΦΟΡΟΛΟΓΗΤΩΝ ΕΙΔΩΝ ΑΝΩΝΥΜΗ ΕΤΑΙΡΕΙΑ ΕΚΜΕΤΑΛΛΕΥΣΗΣ ΚΑΤΑΣΤΗΜΑΤΩΝ ΑΦΟΡΟΛΟΓΗΤΩΝ ΕΙΔΩΝ ΚΑΙ ΒΙΟΜΗΧΑΝΙΚΗ, ΒΙΟΤΕΧΝΙΚΗ, ΤΕΧΝΙΚΗ ΚΑΙ ΕΜΠΟΡΙΚΗ ΕΤΑΙΡΕΙΑ Α.Ε." αλλάζει σε "FOLLI-FOLLIE ΑΝΩΝΥΜΗ ΕΜΠΟΡΙΚΗ ΒΙΟΤΕΧΝΙΚΗ ΚΑΙ ΤΕΧΝΙΚΗ ΕΤΑΙΡΕΙΑ". |
| 4993 | - Αναστολή διαπραγμάτευσης από 21/6/2013 (15:18). |
| 4997 | - Μεταφορά στην Κατηγορία Επιτήρησης από 21/12/2009. - Δεν έχουν εισαχθεί οι 6.870.053 νέες (ΚΑ) μετοχές, οι οποίες προέκυψαν από την πρόσφατη ΑΜΚ με καταβολή μετρητών. |
| 5002 | - Αναστολή διαπραγμάτευσης από 30/08/2013. |
| 5003 | - Αναστολή διαπραγμάτευσης από 30/08/2013. |

Σημειώσεις Χρεογράφων

| Κωδικός | Κείμενο σημείωσης |
|---------|--|
| 5004 | - Αναστολή διαπραγμάτευσης από 30/08/2013. |
| 5006 | - Μεταφορά στην κατηγορία Επιτήρησης από 3/9/2013. |
| 5007 | - Μεταφορά στην κατηγορία Επιτήρησης, από 11/10/2013. |
| 5008 | - Μεταφορά στην Κατηγορία Επιτήρησης από 8/4/2011. |
| 5022 | - Αναστολή διαπραγμάτευσης από 2/12/2013. |
| 5023 | - Αναστολή διαπραγμάτευσης από 2/12/2013. |
| 5031 | - Δεν έχουν εισαχθεί οι 612.300 νέες (ΚΟ) μετοχές, οι οποίες προέκυψαν από την πρόσφατη ΑΜΚ με καταβολή μετρητών. |
| 5033 | - Μεταφορά στην κατηγορία Επιτήρησης από τις 25/11/2011. Δεν έχουν εισαχθεί 97.144.575 νέες (ΚΟ) μετοχές, οι οποίες προέκυψαν από την πρόσφατη ΑΜΚ με καταβολή μετρητών. |
| 5036 | - Η μετοχή της εταιρίας βρίσκεται σε καθεστώς αναστολής διαπραγμάτευσης από 2/4/2012. Κατά τη διάρκεια της αναστολής, η εταιρία προέβη σε reverse split μετοχών, με βάση το οποίο αναπροσαρμόστηκε μετά την ολοκλήρωση της εταιρικής πράξης ο αριθμός των μετοχών της εταιρίας αλλά και αναλογικά η τελευταία τιμή κλεισίματος της μετοχής της 30/03/2012. |
| 5039 | - Μεταφορά στην κατηγορία Χαμηλής Διασποράς από 8/4/2011. Δεν έχουν εισαχθεί 13.594.150 νέες (ΚΟ) μετοχές, οι οποίες προέκυψαν από την πρόσφατη ΑΜΚ με καταβολή μετρητών. |

Στοιχεία Συναλλαγών Πακέτων

| Μετοχές | Όγκος πακέτου | Τιμή πακέτου | Αξία πακέτου | Ωρα έγκρισης | Σημείωση |
|--------------------------------|---------------|--------------|--------------|--------------|----------|
| ΠΕΙΡΑΙΩΣ ΤΡΑΠΕΖΑ (ΚΟ) | 500,000 | 1.92 | 960,000.00 | 10:58:08 | 20 |
| ΤΡΑΠΕΖΑ EUROBANK ERGASIAS (ΚΟ) | 1,000,000 | 0.510 | 510,000.00 | 11:39:34 | 20 |
| ΠΕΙΡΑΙΩΣ ΤΡΑΠΕΖΑ (ΚΟ) | 250,000 | 1.90 | 475,000.00 | 11:58:07 | 20 |
| ΠΕΙΡΑΙΩΣ ΤΡΑΠΕΖΑ (ΚΟ) | 140,000 | 1.90 | 266,000.00 | 12:07:52 | 20 |
| ΕΛΛΗΝ. ΧΡΗΜΑΤΙΣΤΗΡΙΑ-Χ.Α. (ΚΟ) | 549,343 | 7.69 | 4,224,447.67 | 13:59:07 | 20 |

Σημειώσεις πακέτων

| | |
|---|------------------------------------|
| 2 - Πακέτο Διακανονισμού SPOT 1 ή SPOT 2 | 11 - Ενεργητικό Εταιρίας > 500 δις |
| 3 - Πακέτο με Short Selling | 12 - Προσφορά προς πώληση μέσω ΧΑ |
| 4 - Πακέτο με Buy to Close | 13 - Εκποιήσεις ΥΠΕΘΟ |
| 6 - Ταυτόχρονη Κατάρτιση | 14 - Πακέτο Αποκατάστασης |
| 7 - Σύμφωνο Επαναγοράς | 15 - Πακέτο Ειδικού Διαπραγματευτή |
| 8 - Επίτευξη Διασποράς (μη εισηγμένων) | 16 - Πακέτο Ανοικτής Πώλησης |
| 9 - Επίτευξη Διασποράς (εισηγμένων) | 18 - Πακέτο Διακανονισμού SPOT 1 |
| 10 - Με Πλειοψηφία του Ελλ. Δημοσίου (> 50 δις) | 20 - Πακέτο Μεθόδου 6-1 |

Στοιχεία Συναλλαγών Δικαιωμάτων

| Ημερ. αποκοπής | Έναρξη εξάσκησης | Λήξη εξάσκησης | Λήξη διαπρ/σης | Δικαιώματα | Κατωτ Τιμή | Ανωτ Τιμή | Τιμή κλεισ. | Τελευταία ζήτηση | Τελευταία προσφορά | Όγκος | Πράξεις | Αξία Συναλλαγών |
|----------------|------------------|----------------|----------------|------------|------------|-----------|-------------|------------------|--------------------|-------|---------|-----------------|
|----------------|------------------|----------------|----------------|------------|------------|-----------|-------------|------------------|--------------------|-------|---------|-----------------|

Δεν υπάρχουν Συναλλαγές Δικαιωμάτων.

Στοιχεία Δανεισμού Τίτλων

| Μετοχές | Δανεισμός Τίτλων μέσω ΕΧΑΕ (τεμάχια) | Δανεισμός Τίτλων μέσω ΟΤC [1] [1] | Σύνολα [2] |
|--------------------------------|---|--------------------------------------|-------------------|
| ALAPIS (ΚΟ) | --- | 6,250 | 6,250 |
| ALPHA BANK (ΚΟ) | 12,022,900 | 4,195,401 | 16,218,301 |
| COCA-COLA HBC AG (ΚΟ) | 8,300 | 69,876 | 78,176 |
| EUROBANK PROPERTIES ΑΕΕΑΠ (ΚΟ) | 1,200 | 21,856 | 23,056 |
| FOLLI-FOLLIE (ΚΟ) | 27,200 | --- | 27,200 |
| JUMBO (ΚΟ) | 5,100 | --- | 5,100 |
| LAMDA DEVELOPMENT(ΚΟ) | --- | 10,377 | 10,377 |
| MARFIN INVESTMENT GROUP (ΚΟ) | 16,000 | 728,474 | 744,474 |
| NBGAM ETF GREECE & TURKEY 30 | 3,600 | --- | 3,600 |
| NBGAM ETF ΓΔ Χ.Α. | 10,000 | --- | 10,000 |
| ΑΓΡΟΤΙΚΗ ΤΡΑΠΕΖΑ (ΚΟ) | --- | 69,000 | 69,000 |
| ΓΕΚ ΤΕΡΝΑ (ΚΟ) | 200 | --- | 200 |
| ΔΕΗ (ΚΟ) | 53,700 | --- | 53,700 |
| ΕΘΝΙΚΗ ΤΡΑΠΕΖΑ (ΚΟ) | 1,125,900 | 647,699 | 1,773,599 |
| ΕΛΛΗΝ. ΧΡΗΜΑΤΙΣΤΗΡΙΑ-Χ.Α. (ΚΟ) | 14,600 | --- | 14,600 |
| ΕΛΛΗΝΙΚΑ ΠΕΤΡΕΛΑΙΑ (ΚΟ) | 62,400 | 140,402 | 202,802 |
| ΕΥΔΑΠ (ΚΟ) | 2,400 | --- | 2,400 |
| ΙΝΤΡΑΛΟΤ (ΚΟ) | 4,700 | --- | 4,700 |
| ΚΥΠΡΟΥ ΤΡΑΠΕΖΑ (ΚΟ) | --- | 102,899 | 102,899 |
| ΜΕΤΚΑ (ΚΟ) | 7,600 | --- | 7,600 |
| ΜΟΤΟΡ ΟΪΛ (ΚΟ) | 24,100 | 34,000 | 58,100 |
| ΜΥΤΙΛΗΝΑΙΟΣ (ΚΟ) | 21,900 | --- | 21,900 |
| ΟΛΠ (ΚΟ) | 2,100 | --- | 2,100 |
| ΟΠΑΠ (ΚΟ) | 44,400 | 310 | 44,710 |
| ΟΤΕ (ΚΟ) | 58,100 | 178,542 | 236,642 |
| ΠΕΙΡΑΙΩΣ ΤΡΑΠΕΖΑ (ΚΟ) | 619,600 | 44,003 | 663,603 |
| ΣΙΔΕΝΟΡ (ΚΟ) | 1,500 | --- | 1,500 |
| ΣΩΛΓΕΙΑ ΚΟΡΙΝΘΟΥ (ΚΟ) | 1,600 | --- | 1,600 |
| ΤΙΤΑΝ (ΚΟ) | 79,000 | 54 | 79,054 |
| ΤΡΑΠΕΖΑ EUROBANK ERGASIAS (ΚΟ) | 107,600 | 68,406 | 176,006 |

Σημειώσεις Δανεισμού Τίτλων

[1] - Τα στοιχεία Συναλλαγές Δανεισμού Τίτλων μέσω ΟΤC εμφανίζονται όπως δηλώνονται από τους χειριστές ΣΑΤ και αφορούν τις ποσότητες που έχουν εκκαθαριστεί και καταγραφεί στο ΣΑΤ έως και τη προηγούμενη εργάσιμη ημέρα.

Στοιχεία Συναλλαγών Εκποιήσεων

| Μετοχές | Όγκος Συναλλαγών | Αριθμός Πράξεων | Αξία Συναλλαγών | Σημείωση |
|--|------------------|-----------------|-----------------|----------|
| Δεν πραγματοποιήθηκαν Εκποιήσεις Μετοχών. | | | | |

Σημειώσεις Εκποιήσεων

- 1 - Κανονική Εκποίηση.
- 2 - Εκποίηση Ενσώματων Ονομαστικών Μετοχών.
- 3 - Εκποίηση Αδιάθετων Κλασματικών Υπολοίπων.

Στοιχεία Συναλλαγών Εκποιήσεων Ενσώματων Ονομαστικών Μετοχών

| Μετοχές | Ημερ/νία έναρξης | Ημερ/νία λήξης | Αρχικό πλήθος | Διαθέσιμο πλήθος | Ημερομηνία | Μέση τιμή (ημέρας) | Μέση τιμή (περιόδου) | Αριθμός Πράξεων | Όγκος Συναλλαγών | Αξία Συναλλαγών |
|---------|------------------|----------------|---------------|------------------|------------|--------------------|----------------------|-----------------|------------------|-----------------|
|---------|------------------|----------------|---------------|------------------|------------|--------------------|----------------------|-----------------|------------------|-----------------|

Δεν πραγματοποιήθηκαν Εκποιήσεις Ενσώματων Ονομαστικών Μετοχών.

Σημειώσεις Εκποιήσεων

Σύμφωνα με την Απόφαση 1/380/04.05.2006 της Επιτροπής Κεφαλαιαγοράς εκποιούνται μέσω του Χρηματιστηρίου Αθηνών με επιμέλεια της εκδότριας εταιρείας, οι ενσώματες ονομαστικές μετοχές που δεν έχουν κατατεθεί στην εκδότρια προς αποϋλοποίηση. Η εκποίηση διενεργείται σύμφωνα με τον τρόπο που ορίζεται στο άρθρο 99Α του Κανονισμού του Χρηματιστηρίου Αθηνών.

Στοιχεία Ενεργητικού Διαπραγματεύσιμων Αμοιβαίων Κεφαλαίων (Δ.Α.Κ.)

| | Ημερομηνία συναλλαγών | Δημιουργία / Εξαγορά | Αριθ. Μερ. (T-1) | Νέα Μερ. (T-1) | Εξαγορασθ. Μερ. (T-1) | Μερίδια (T) [1] | Αξία Ενεργητικού [2] | Καθαρή Τιμή | Μέρισμα/Μερίδι | Ημερ. Αποκοπής |
|---|-----------------------|----------------------|------------------|----------------|-----------------------|------------------|----------------------|----------------|----------------|----------------|
| NBGAM ETF ΓΔ Χ.Α. | 24/02/2014 | 25,000 | 294,878 | --- | --- | 294,878 | 4,051,969.00 | 13.7412 | --- | 27/10/2011 |
| ALPHA ETF FTSE Athex Large Cap | 24/02/2014 | 50,000 | 5,848,618 | --- | --- | 5,848,618 | 23,680,770.00 | 4.0490 | 0.05 | 01/07/2013 |
| NBGAM ETF GREECE & TURKEY 30 | 24/02/2014 | 25,000 | 388,550 | --- | --- | 388,550 | 2,783,263.00 | 7.1632 | --- | 27/10/2011 |

Σημειώσεις Δ.Α.Κ.

[1] - Αριθμ. μεριδίων (T) = Αριθμ. μεριδίων (T-1) + Νεοεκδιθέντα μερίδια (T-1) - Εξαγορασθέντα μερίδια (T-1)

[2] - Περιλαμβάνονται και τα μερίδια που δημιουργήθηκαν / εξαγοράσθηκαν την ημέρα T-1.

| Περιγραφή | Στοιχεία |
|--|---|
| Όνομασία Δ.Α.Κ. | ALPHA ETF FTSE Athex Large Cap |
| Σύμβολο Δ.Α.Κ. (GR) | ΑΔΑΚ |
| Σύμβολο Δ.Α.Κ. (EN) | AETF |
| ISIN Δ.Α.Κ. | GRF000013000 |
| Κατηγορία Διαπραγμάτευσης | Διαπραγματεύσιμα Αμοιβαία Κεφάλαια (Δ.Α.Κ.) |
| Τύπος Δ.Α.Κ. | Μετοχών |
| Τρόπος διαχείρισης | Παθητικός |
| Επενδυτική Στρατηγική | Σκοπός της επενδυτικής πολιτικής του Αμοιβαίου Κεφαλαίου είναι η αναπαραγωγή της αποδόσεως του Δείκτη FTSE/X.A. Large Cap του Χρηματιστηρίου Αθηνών σε όρους Ευρώ, ακολουθώντας πλήρως και πανομοιότυπως τη σύνθεση του υποκείμενου Δείκτη. |
| Εκδότης | ΑΛΦΑ ASSET MANAGEMENT Α.Ε.Δ.Α.Κ. |
| Εταιρεία Διαχείρισης | ΑΛΦΑ ASSET MANAGEMENT Α.Ε.Δ.Α.Κ. |
| Ειδικοί Διαπραγματευτές | ΑΛΦΑ FINANCE Α.Χ.Ε.Π.Ε.Υ. , ΕΘΝΙΚΗ ΧΡΗΜΑΤΙΣΤΗΡΙΑΚΗ Α.Χ.Ε.Π.Ε.Υ. |
| Θεματοφύλακας | ΑΛΦΑ ΤΡΑΠΕΖΑ Α.Ε. |
| Σύμβολο Δείκτη (GR) | FTSE |
| Σύμβολο Δείκτη (EN) | FTSE |
| Όνομασία Δείκτη | FTSE/X.A. Large Cap |
| ISIN Δείκτη | GRI99201A006 |
| Κλάσμα Δείκτη [1] | 1/100 |
| Αρχική Τιμή Μεριδίου | 21.76 |
| Συνολικός Αριθμός Μεριδίων [2] | 5,848,618 |
| Ημερομηνία πρώτης Έκδοσης | 14/01/2008 |
| Ημερομηνία έναρξης Διαπραγμάτευσης | 24/01/2008 |
| Νόμισμα Διαπραγμάτευσης | ΕΥΡΩ |
| Νόμισμα Ενεργητικού | ΕΥΡΩ |
| Αρχική Αξία Ενεργητικού [3] | 3,000,000.00 |
| Αριθμ. Μεριδίων για Δημιουργία-Εξαγορά [4] | 50,000 |
| Αμοιβή Διαχείρισης | 0.375 |

Σημειώσεις Δ.Α.Κ.

- [1] - Το κλάσμα της τιμής του δείκτη που αποτελεί η τιμή της πρώτης έκδοσης
- [2] - Ο αριθμός μεριδίων που διαπραγματεύθηκαν στο Χρηματιστήριο την ημέρα T
- [3] - Η αξία του ενεργητικού κατά την έκδοση
- [4] - Ο αριθμός μεριδίων που απαιτείται κατά τη διαδικασία δημιουργίας εξαγοράς

| Περιγραφή | Στοιχεία |
|--|--|
| Όνομασία Δ.Α.Κ. | NBGAM ETF ΓΔ Χ.Α. |
| Σύμβολο Δ.Α.Κ. (GR) | ΔΑΚΓΔ |
| Σύμβολο Δ.Α.Κ. (EN) | ETFASE |
| ISIN Δ.Α.Κ. | GRF000054004 |
| Κατηγορία Διαπραγμάτευσης | Διαπραγματεύσιμα Αμοιβαία Κεφάλαια (Δ.Α.Κ.) |
| Τύπος Δ.Α.Κ. | Μετοχών |
| Τρόπος διαχείρισης | Παθητικός |
| Επενδυτική Στρατηγική | Επενδυτικός σκοπός του Αμοιβαίου Κεφαλαίου είναι η αναπαραγωγή της σύνθεσης του Γενικού Δείκτη Τιμών του Χρηματιστηρίου Αθηνών και η επίτευξη της απόδοσης του Δείκτη. |
| Εκδότης | ΕΘΝΙΚΗ ASSET MANAGEMENT ΑΕΔΑΚ |
| Εταιρεία Διαχείρισης | ΕΘΝΙΚΗ ASSET MANAGEMENT ΑΝΩΝΥΜΗ ΕΤΑΙΡΙΑ ΔΙΑΧΕΙΡΙΣΕΩΣ ΑΜΟΙΒΑΙΩΝ ΚΕΦΑΛΑΙΩΝ |
| Ειδικοί Διαπραγματευτές | ΕΘΝΙΚΗ ΧΡΗΜΑΤΙΣΤΗΡΙΑΚΗ Α.Χ.Ε.Π.Ε.Υ. |
| Θεματοφύλακας | ΕΘΝΙΚΗ ΤΡΑΠΕΖΑ ΤΗΣ ΕΛΛΑΔΟΣ Α.Ε. |
| Σύμβολο Δείκτη (GR) | ΓΔ |
| Σύμβολο Δείκτη (EN) | GD |
| Όνομασία Δείκτη | Γενικός Δείκτης Τιμών Χ.Α. |
| ISIN Δείκτη | GRI99117A004 |
| Κλάσμα Δείκτη [1] | 1/100 |
| Αρχική Τιμή Μεριδίου | 21.61 |
| Συνολικός Αριθμός Μεριδίων [2] | 294,878 |
| Ημερομηνία πρώτης Έκδοσης | 24/06/2009 |
| Ημερομηνία έναρξης Διαπραγμάτευσης | 29/06/2009 |
| Νόμισμα Διαπραγμάτευσης | ΕΥΡΩ |
| Νόμισμα Ενεργητικού | ΕΥΡΩ |
| Αρχική Αξία Ενεργητικού [3] | 4,495,405.02 |
| Αριθμ. Μεριδίων για Δημιουργία-Εξαγορά [4] | 25,000 |
| Αμοιβή Διαχείρισης | 0.600 |

Σημειώσεις Δ.Α.Κ.

[1] - Το κλάσμα της τιμής του δείκτη που αποτελεί η τιμή της πρώτης έκδοσης

[2] - Ο αριθμός μεριδίων που διαπραγματεύθηκαν στο Χρηματιστήριο την ημέρα T

[3] - Η αξία του ενεργητικού κατά την έκδοση

[4] - Ο αριθμός μεριδίων που απαιτείται κατά τη διαδικασία δημιουργίας εξαγοράς

| Περιγραφή | Στοιχεία |
|--|---|
| Όνομασία Δ.Α.Κ. | NBGAM ETF GREECE & TURKEY 30 |
| Σύμβολο Δ.Α.Κ. (GR) | ΔΑΚΕΤ30 |
| Σύμβολο Δ.Α.Κ. (EN) | ETFGT30P |
| ISIN Δ.Α.Κ. | GRF000055001 |
| Κατηγορία Διαπραγμάτευσης | Διαπραγματεύσιμα Αμοιβαία Κεφάλαια (Δ.Α.Κ.) |
| Τύπος Δ.Α.Κ. | Μετοχών |
| Τρόπος διαχείρισης | Παθητικός |
| Επενδυτική Στρατηγική | Επενδυτικός σκοπός του Αμοιβαίου Κεφαλαίου είναι η αναπαραγωγή της σύνθεσης του Δείκτη GREECE & TURKEY 30 (GT-30) και η επίτευξη της απόδοσης του Δείκτη. |
| Εκδότης | ΕΘΝΙΚΗ ASSET MANAGEMENT ΑΕΔΑΚ |
| Εταιρεία Διαχείρισης | ΕΘΝΙΚΗ ASSET MANAGEMENT ΑΝΩΝΥΜΗ ΕΤΑΙΡΕΙΑ ΔΙΑΧΕΙΡΙΣΕΩΣ ΑΜΟΙΒΑΙΩΝ ΚΕΦΑΛΑΙΩΝ |
| Ειδικοί Διαπραγματευτές | ΕΘΝΙΚΗ ΧΡΗΜΑΤΙΣΤΗΡΙΑΚΗ Α.Χ.Ε.Π.Ε.Υ. |
| Θεματοφύλακας | ΕΘΝΙΚΗ ΤΡΑΠΕΖΑ ΤΗΣ ΕΛΛΑΔΟΣ Α.Ε. |
| Σύμβολο Δείκτη (GR) | GT30P |
| Σύμβολο Δείκτη (EN) | GT30P |
| Όνομασία Δείκτη | Greece & Turkey 30 Δείκτης Τιμών |
| ISIN Δείκτη | CH0045018782 |
| Κλάσμα Δείκτη [1] | 1/100 |
| Αρχική Τιμή Μεριδίου | 8.85 |
| Συνολικός Αριθμός Μεριδίων [2] | 388,550 |
| Ημερομηνία πρώτης Έκδοσης | 27/10/2010 |
| Ημερομηνία έναρξης Διαπραγμάτευσης | 03/11/2010 |
| Νόμισμα Διαπραγμάτευσης | ΕΥΡΩ |
| Νόμισμα Ενεργητικού | ΕΥΡΩ |
| Αρχική Αξία Ενεργητικού [3] | 3,438,286.49 |
| Αριθμ. Μεριδίων για Δημιουργία-Εξαγορά [4] | 25,000 |
| Αμοιβή Διαχείρισης | 1.050 |

Σημειώσεις Δ.Α.Κ.

- [1] - Το κλάσμα της τιμής του δείκτη που αποτελεί η τιμή της πρώτης έκδοσης
- [2] - Ο αριθμός μεριδίων που διαπραγματεύθηκαν στο Χρηματιστήριο την ημέρα T
- [3] - Η αξία του ενεργητικού κατά την έκδοση
- [4] - Ο αριθμός μεριδίων που απαιτείται κατά τη διαδικασία δημιουργίας εξαγοράς

| Περιγραφή | Στοιχεία |
|--------------------------------|--------------------------------|
| Όνομασία Warrant | ALPHA ΤΡΑΠΕΖΑ Α.Ε. (ΤΠΔ) |
| Σύμβολο Warrant (GR) | ΑΛΦΑΤΠ |
| ISIN Warrant | GRR000000028 |
| Κατηγορία Διαπραγμάτευσης | Τίτλοι Παραστατικοί (Warrants) |
| Υποκείμενος Τίτλος | ALPHA ΤΡΑΠΕΖΑ Α.Ε. (ΚΟ) |
| Συνολικός Αριθμός Warrants | 1,204,702,851 |
| Ημ/νία Έναρξης Διαπραγμάτευσης | 11/06/2013 |
| Νόμισμα Διαπραγμάτευσης | ΕΥΡΩ |
| Πολλαπλασιαστής | 7.41 |
| Αναλογία Μετατροπής | 0.13 |
| Τύπος Εξάσκησης | BERMUDAN |
| Τιμή Διάθεσης | 1.45 |

| Περιγραφή | Στοιχεία |
|--------------------------------|---------------------------------------|
| Όνομασία Warrant | ΕΘΝΙΚΗ ΤΡΑΠΕΖΑ ΤΗΣ ΕΛΛΑΔΟΣ Α.Ε. (ΤΠΔ) |
| Σύμβολο Warrant (GR) | ΕΤΕΤΠ |
| ISIN Warrant | GRR000000036 |
| Κατηγορία Διαπραγμάτευσης | Τίτλοι Παραστατικοί (Warrants) |
| Υποκείμενος Τίτλος | ΕΘΝΙΚΗ ΤΡΑΠΕΖΑ ΤΗΣ ΕΛΛΑΔΟΣ Α.Ε. (ΚΟ) |
| Συνολικός Αριθμός Warrants | 245,748,580 |
| Ημ/νία Έναρξης Διαπραγμάτευσης | 27/06/2013 |
| Νόμισμα Διαπραγμάτευσης | ΕΥΡΩ |
| Πολλαπλασιαστής | 8.23 |
| Αναλογία Μετατροπής | 0.12 |
| Τύπος Εξάσκησης | BERMUDAN |
| Τιμή Διάθεσης | 6.83 |

| Περιγραφή | Στοιχεία |
|--------------------------------|--------------------------------|
| Όνομασία Warrant | ΤΡΑΠΕΖΑ ΠΕΙΡΑΙΩΣ Α.Ε. (ΤΠΔ) |
| Σύμβολο Warrant (GR) | ΠΕΙΡΤΠ |
| ISIN Warrant | GRR000000044 |
| Κατηγορία Διαπραγμάτευσης | Τίτλοι Παραστατικοί (Warrants) |
| Υποκείμενος Τίτλος | ΤΡΑΠΕΖΑ ΠΕΙΡΑΙΩΣ Α.Ε. (ΚΟ) |
| Συνολικός Αριθμός Warrants | 848,591,850 |
| Ημ/νία Έναρξης Διαπραγμάτευσης | 03/07/2013 |
| Νόμισμα Διαπραγμάτευσης | ΕΥΡΩ |
| Πολλαπλασιαστής | 4.48 |
| Αναλογία Μετατροπής | 0.22 |
| Τύπος Εξάσκησης | BERMUDAN |
| Τιμή Διάθεσης | 0.90 |

ΑΝΑΚΟΙΝΩΣΕΙΣ Χ.Α.

ΕΤΑΙΡΙΚΕΣ ΠΡΑΞΕΙΣ

ΜΙΝΩΙΚΕΣ ΓΡΑΜΜΕΣ Α.Ν.Ε.

Αλλαγή ορίου διαπραγμάτευσης

Από 24/2/2014, οι μετοχές της εταιρίας «ΜΙΝΩΙΚΕΣ ΓΡΑΜΜΕΣ Α.Ν.Ε.» (GRS296273006) είναι διαπραγματεύσιμες στο Χ.Α. χωρίς το δικαίωμα συμμετοχής στην αύξηση του μετοχικού κεφαλαίου με καταβολή μετρητών υπέρ των παλαιών μετόχων, με έκδοση 13.594.150 νέων (ΚΟ) μετοχών, σε αναλογία 23 νέες (ΚΟ) μετοχές για κάθε 158 παλαιές (ΚΟ) μετοχές, σε τιμή διάθεσης μετοχής € 2,25. Η περίοδος άσκησης του δικαιώματος προτίμησης ορίζεται από 28/2/2014 έως και 14/3/2014 και η περίοδος διαπραγμάτευσης του δικαιώματος στο Χ.Α. ορίζεται από 28/2/2014 έως και 10/3/2014.

ΓΝΩΣΤΟΠΟΙΗΣΕΙΣ ΕΤΑΙΡΕΙΩΝ

ΚΛΩΣΤΟΪΦΑΝΤΟΥΡΓΙΑ ΝΑΥΠΑΚΤΟΥ Α.Β.Ε.Ε.

Ανακοίνωση

Η εταιρία "ΚΛΩΣΤΟΪΦΑΝΤΟΥΡΓΙΑ ΝΑΥΠΑΚΤΟΥ Α.Β.Ε.Ε" ανακοινώνει ότι ο μέτοχος κος Πολύχρονος Βασιλείος, Πρόεδρος και υπόχρεο πρόσωπο βάση του ν. 3340/2005, προέβη στις 20 Φεβρουαρίου 2014 σε αγορά 7.210 μετοχών της "ΚΛΩΣΤΟΪΦΑΝΤΟΥΡΓΙΑ ΝΑΥΠΑΚΤΟΥ Α.Β.Ε.Ε" συνολικής αξίας 1.986,96 ευρώ και στις 21 Φεβρουαρίου 2014 σε αγορά 7.896 μετοχών της "ΚΛΩΣΤΟΪΦΑΝΤΟΥΡΓΙΑ ΝΑΥΠΑΚΤΟΥ Α.Β.Ε.Ε" συνολικής αξίας 2.174,82 ευρώ.

QUEST ΣΥΜΜΕΤΟΧΩΝ Α.Ε.

Ανακοίνωση

Η Quest Συμμετοχών Α.Ε. γνωστοποιεί ότι σύμφωνα με το άρθρο 16 του ΚΝ 2190/20, όπως τροποποιήθηκε και ισχύει, και σύμφωνα με τους όρους του Κανονισμού 2273 / 2003 της Ευρωπαϊκής Επιτροπής και σε εκτέλεση της από 05/06/2012 απόφασης της Τακτικής Γενικής Συνέλευσης των Μετόχων της Εταιρείας και της από 20/12/2013 απόφασης του Διοικητικού Συμβουλίου, προέβη κατά τη διάρκεια της συνεδρίασης της 21/2/2014, μέσω της χρηματιστηριακής εταιρίας «Eurobank EFG Equities», σε αγορά 400 ιδίων μετοχών με μέση τιμή κτήσης 5,85 ευρώ και συνολική αξία συναλλαγής 2.349,01 ευρώ.

ΙΝΤΕΡΤΕΚ Α.Ε.

Ανακοίνωση

Η ΙΝΤΕΡΤΕΚ ΑΝΩΝΥΜΟΣ ΕΤΑΙΡΕΙΑ – ΔΙΕΘΝΕΙΣ ΤΕΧΝΟΛΟΓΙΕΣ (ΑΡ. Γ.Ε.ΜΗ.: 121826860000 - ΑΡ.Μ.Α.Ε.: 17099/06/Β/88/29) ανακοινώνει ότι το Διοικητικό Συμβούλιο, που εκλέχθηκε από την Έκτακτη Γενική Συνέλευση των μετόχων της 14ης Φεβρουαρίου 2014, το οποίο θα διοικήσει την Εταιρεία επί πενταετία, σύμφωνα με το άρθρο 19 παρ. 2 του Καταστατικού, δηλαδή έως και την 14η Φεβρουαρίου 2019, συγκροτήθηκε σε σώμα και κατένειμε τα αξιώματα και όρισε τις ιδιότητες των Μελών του, κατά τη συνεδρίαση της 17 Φεβρουαρίου 2014, ως εξής:

Δημήτριος Κοντομηνάς του Παναγιώτη, Πρόεδρος, μη Εκτελεστικό Μέλος,
Διονύσιος Αλεξανδράτος του Σπυρίδωνος, Αντιπρόεδρος, Εκτελεστικό Μέλος
Δημήτριος Πολιτόπουλος του Ιωάννη, Διευθύνων Σύμβουλος, Εκτελεστικό Μέλος,
Ευάγγελος Νίνος του Νικολάου, μη Εκτελεστικό Μέλος, Γεώργιος Βασιλάκος του Κωνσταντίνου, Ανεξάρτητο μη Εκτελεστικό Μέλος,
Εμμανουήλ Κλειδής του Αντωνίου, Ανεξάρτητο μη Εκτελεστικό Μέλος. Οι εκ των Μελών κ.κ. Γεώργιος Βασιλάκος και Εμμανουήλ Κλειδής, εξελέγησαν από την άνω Έκτακτη Γενική Συνέλευση με την ιδιότητα του ανεξαρτήτου Μέλους.

JUMBO ΑΝΩΝΥΜΗ ΕΜΠΟΡΙΚΗ ΕΤΑΙΡΙΑ

Ανακοίνωση

Ανακοινώνεται ότι με απόφαση της από 12.2.2014 Έκτακτης Καταστατικής Γενικής Συνέλευσης των μετόχων της «JUMBO ΑΝΩΝΥΜΗ ΕΜΠΟΡΙΚΗ ΕΤΑΙΡΕΙΑ», εγκρίθηκε η αύξηση του μετοχικού κεφαλαίου της εταιρείας κατά το συνολικό ποσό των ευρώ επτά εκατομμυρίων τριάντα εννέα χιλιάδων εξακοσίων δέκα τριών και ενενήντα οκτώ λεπτών (€ 7.039.613,98), με την κεφαλαιοποίηση των εξής ποσών υπαρχόντων αποθεματικών: α) του ποσού των ευρώ έξι εκατομμυρίων οκτακοσίων εβδομήντα οκτώ χιλιάδων επτακοσίων ογδόντα δύο και πενήντα εννέα λεπτών (€ 6.878.782,59), που συνιστά το σύνολο των φορολογικών αποθεματικών από έκδοση μετοχών υπέρ το άρτιο και β) του ποσού των ευρώ εκατόν εξήντα χιλιάδων οκτακοσίων τριάντα ενός και τριάντα εννέα λεπτών (€ 160.831,39), που αποτελεί μέρος των υπαρχόντων ειδικών αποθεματικών από φορολογηθέντα μη διανεμηθέντα κέρδη της εταιρείας. Η εν λόγω αύξηση θα πραγματοποιηθεί με την έκδοση πέντε εκατομμυρίων εννιακοσίων δέκα πέντε χιλιάδων εξακοσίων σαράντα δύο (5.915.642) νέων κοινών ονομαστικών μετοχών της εταιρείας, ονομαστικής αξίας ευρώ ενός και 0,19 (€ 1,19) εκάστης, οι οποίες θα διανεμηθούν δωρεάν στους δικαιούχους μετόχους της εταιρείας σε αναλογία μία (1) νέα μετοχή για κάθε είκοσι δύο (22) παλαιές. Πριν την ανωτέρω αύξηση το μετοχικό κεφάλαιο της εταιρείας ανερχόταν στο ποσό των ευρώ εκατόν πενήντα τεσσάρων εκατομμυρίων οκτακοσίων εβδομήντα μιας χιλιάδων τετρακοσίων ενενήντα εννέα και 0,23 (€ 154.871.499,23), διαιρούμενο σε εκατόν τριάντα εκατομμύρια εκατόν σαράντα τέσσερις χιλιάδες εκατόν δέκα επτά (130.144.117) κοινές ονομαστικές μετοχές, ονομαστικής αξίας ευρώ ενός και 0,19 (€ 1,19) η κάθε μία. Μετά την ως άνω εταιρική μεταβολή, σκοπός της οποίας είναι κυρίως η ενίσχυση του καταβεβλημένου κεφαλαίου της εταιρείας και η περαιτέρω βελτίωση της εμπορευσιμότητας της μετοχής, με την κυκλοφορία των νέων μετοχών, το συνολικό καταβεβλημένο μετοχικό κεφάλαιο της εταιρείας ανέρχεται στο ποσό των ευρώ εκατόν εξήντα ενός εκατομμυρίων εννιακοσίων ένδεκα χιλιάδων εκατόν δέκα τριών και 0,21 (€ 161.911.113,21), διαιρούμενο σε εκατόν τριάντα έξι εκατομμύρια πενήντα εννέα χιλιάδες επτακόσιες πενήντα εννέα (136.059.759) κοινές ονομαστικές μετοχές, ονομαστικής αξίας ευρώ ενός και 0,19 (€ 1,19) εκάστη.

Την 20.2.2014 καταχωρίστηκε στο Γενικό Εμπορικό Μητρώο (Γ.Ε.ΜΗ.) με Κωδικό Αριθμό Καταχώρισης 160492, η με αριθ. Κ2-761/20.2.2014 απόφαση του Υπουργείου Ανάπτυξης και Ανταγωνιστικότητας, με την οποία εγκρίθηκε η τροποποίηση του άρθρου 5 του καταστατικού της εταιρείας, σύμφωνα με την άνω από 12.2.2014 απόφαση της Γενικής Συνέλευσης των μετόχων της και σχετική Ανακοίνωση με αρ. πρωτ. Κ2-761(δς)/20.2.2014 εστάλη για δημοσίευση στο Φ.Ε.Κ. Τεύχος Α.Ε., Ε.Π.Ε. και Γ.Ε.ΜΗ. Με την από 14.2.2014 απόφαση του Διοικητικού Συμβουλίου της εταιρείας πιστοποιήθηκε η ολοσχερής καταβολή της αύξησης του μετοχικού κεφαλαίου ποσού ευρώ 7.039.613,98, όπως αυτή αποφασίστηκε στην άνω Έκτακτη Γενική Συνέλευση των μετόχων της εταιρείας. Με την αριθ. Κ2-824/20.2.2014 απόφαση του Υπουργείου Ανάπτυξης, καταχωρίστηκε στο Γ.Ε.ΜΗ. με Κωδικό Αριθμό Καταχώρισης 160568 το από 14.2.2014 πρακτικό του Διοικητικού Συμβουλίου της εταιρείας με το οποίο πιστοποιήθηκε η ανωτέρω αύξηση του μετοχικού κεφαλαίου της εταιρείας. Μετά την υποβολή όλων των σχετικών δικαιολογητικών προς έγκριση στο Χρηματιστήριο Αθηνών, σύμφωνα με τα οριζόμενα στην ισχύουσα χρηματιστηριακή νομοθεσία και τις σχετικές ανακοινώσεις, που θα εκδοθούν εγκαίρως: Ως ημερομηνία αποκοπής του δικαιώματος συμμετοχής στην αύξηση του μετοχικού κεφαλαίου με διανομή δωρεάν μετοχών θα ορισθεί η τρίτη (3η) εργάσιμη ημέρα, που ακολουθεί την ημερομηνία έγκρισης εισαγωγής από το Χρηματιστήριο Αθηνών. Κατά συνέπεια δικαιούχοι των νέων αυτών μετοχών θα είναι οι μέτοχοι που θα είναι εγγεγραμμένοι στα αρχεία του Σ.Α.Τ την πέμπτη (5η) εργάσιμη ημέρα από την έγκριση εισαγωγής των νέων μετοχών. Η έναρξη διαπραγμάτευσης των νέων μετοχών θα γίνει τη δεύτερη (2η) εργάσιμη ημέρα από την ημερομηνία προσδιορισμού των δικαιούχων. Οι επενδυτές που ενδιαφέρονται για περισσότερες πληροφορίες μπορούν να απευθύνονται κατά τις εργάσιμες ημέρες και ώρες στην εταιρεία, οδός Κύπρου αρ. 9 και Ύδρας, Μοσχάτο, Υπεύθυνη κα Αμαλία Καραμητώλη, τηλ. 2104805267. Υπεύθυνοι για την σύνταξη του εντύπου και την ακρίβεια των στοιχείων που περιέχει είναι οι κ.κ. Απόστολος-Ευάγγελος Βακάκης Πρόεδρος του Διοικητικού Συμβουλίου της εταιρείας και Καλλιόπη Βερναδάκη του Εμμανουήλ, Διευθύνουσα Σύμβουλος, τηλ. 2104805200. Στις Σημειώσεις αναφέρονται τα εξής:

JUMBO A.E **Ανακοίνωση**

Η «JUMBO ΑΝΩΝΥΜΗ ΕΜΠΟΡΙΚΗ ΚΑΙ ΒΙΟΜΗΧΑΝΙΚΗ ΕΤΑΙΡΕΙΑ» βεβαιώνει ρητά & ανεπιφύλακτα ότι όλα τα στοιχεία και οι πληροφορίες που αναφέρονται στο παρόν πληροφοριακό έντυπο του άρθρου 4 του Ν. 3401/2005 για την αύξηση του μετοχικού κεφαλαίου, την έκδοση και εισαγωγή των νέων δωρεάν μετοχών και την έναρξη διαπραγμάτευσης αυτών είναι απολύτως πλήρη και ακριβή. Η εταιρεία επίσης βεβαιώνει ότι το περιεχόμενο της καταχώρισης στην Ιστοσελίδα του Χρηματιστηρίου Αθηνών είναι ταυτόσημο με το περιεχόμενο του πληροφοριακού εντύπου που κυκλοφορεί, οποιαδήποτε δε τυχόν τροποποίηση ή επικαιροποίηση των στοιχείων του παρόντος πληροφοριακού εντύπου συνεπάγεται υποχρέωση της εταιρείας για άμεση ενημέρωση του ΧΑ. Το Χρηματιστήριο Αθηνών δεν φέρει καμία ευθύνη για και από το περιεχόμενο του παρόντος πληροφοριακού εντύπου το οποίο καταχώρησε στην ιστοσελίδα του όπως ακριβώς του υπεβλήθη από την εταιρεία, χωρίς να προβεί σε οποιαδήποτε διόρθωση, συμπλήρωση ή τροποποίηση.

ΒΙΟΜΗΧΑΝΙΚΑ ΤΕΧΝΙΚΑ ΕΡΓΑ ΒΙΟΤΕΡ Α.Ε. **Ανακοίνωση**

Η ΒΙΟΤΕΡ Α.Ε. ανακοινώνει ότι ο κ. Μαυροσκότης Γεώργιος, Δ/νων Σύμβουλος, Γεν. Δ/ντης & Αντιπρόεδρος και υπόχρεο πρόσωπο βάσει του ν. 3340/2005 προέβη στις 21 Φεβρουαρίου του 2014 σε αγορά 1000 μετοχών συνολικής αξίας 162.00 ευρώ.

ΕΥΡΩΣΥΜΒΟΥΛΟΙ Α.Ε. ΣΥΜΒ ΑΝΑΠΤΥΞΗΣ ΚΑΙ ΤΕΧΝ/ΓΙΑΣ **Ανακοίνωση**

Θέμα: Στρατηγική επιλογή για την Ευρωσύμβουλοι ΑΕ η ανάπτυξη στον Αραβικό Κόλπο Η εισηγμένη εξασφάλισε τη συμμετοχή της σε project για την ενίσχυση της τεχνολογικής και ερευνητικής συνεργασίας της Ε. Ε. με τις χώρες της περιοχής, ενώ τα τελευταία 10 χρόνια έχει εκτελέσει τοπικά έργα άνω των 5 εκατ. ευρώ. Με ελληνική παρουσία θα συνεχιστεί και η δεύτερη φάση του κοινοτικού προγράμματος INCONET GCC II, ύψους 2 εκατ. ευρώ που έθεσε στη γραμμή εκκίνησης η Ευρωπαϊκή Ένωση, για να ενισχύσει την αναμικτή έως σήμερα τεχνολογική και ερευνητική συνεργασία των μελών της, με τις χώρες του Αραβικού Κόλπου.

Η δράση υλοποιείται με χρηματοδότηση από το 7ο Πρόγραμμα Πλαίσιο για την Έρευνα και Τεχνολογική Ανάπτυξη (FP7) και στην εναρκτήρια συνάντησή της, που πραγματοποιήθηκε στις 11 και 12 Φεβρουαρίου, στο Abu Dhabi, παρέστησαν εκπρόσωποι και των 20 φορέων της αναδόχου κοινοπραξίας, στην οποία μετέχει και η ελληνική Ευρωσύμβουλοι ΑΕ. Η βορειοελλαδική εισηγμένη έχει αναλάβει να εκτελέσει επιμέρους εργασίες της τάξεως των 120 χιλ. ευρώ επί του συνολικού ύψους του project, το οποίο αποτελεί την εξέλιξη του επιτυχημένου INCONET GCC I. Μάλιστα, κατά την πρώτη, αυτή, απόπειρα τεχνολογικής και ερευνητικής συνεργασίας της Ε.Ε. στην περιοχή του Κόλπου, που υλοποιήθηκε την περίοδο 2010-2012, με προϋπολογισμό 2 εκατ. ευρώ, ρόλο συντονιστή είχε η Ευρωσύμβουλοι ΑΕ, λαμβάνοντας για τις υπηρεσίες της το ποσό των 400 χιλ. ευρώ. Η δραστηριοποίηση της Ευρωσύμβουλοι ΑΕ. στην περιοχή του Αραβικού Κόλπου αποτελεί στρατηγική επιλογή για τη διοίκησή της, γεγονός που επιβεβαιώνεται και από την δεκαετή της παρουσία στην ευρύτερη περιοχή, όπου έχει εκτελέσει έργα συνολικού ύψους άνω των 5 εκατ. ευρώ. Μεταξύ αυτών, η στρατηγική για την υλοποίηση του τεχνολογικού πάρκου του Ομάν, η μελέτη για τη Education City του Μπαχρέιν, η στρατηγική για τη δημιουργία θερμοκοιτίδων στο Κατάρ, η υποστήριξη ιδιωτικών επενδύσεων στο χώρο της υγείας, των κατασκευών και των τροφίμων, όσο και της δημιουργίας ζωνών ελεύθερου εμπορίου, κ.ά. Μελλοντικά επιδίωξη της εισηγμένης είναι να αξιοποιήσει το ενδιαφέρον των ηγεσιών των χωρών της περιοχής να επενδύσουν στην αναδιοργάνωση των οικονομιών τους στη βάση της ανάδειξης της σημασίας που έχουν παράγοντες όπως είναι η γνώση, η καινοτομία και η τεχνολογία, για την επίτευξη της βιώσιμης ανάπτυξης. Με δεδομένο ότι, ήδη, στην περιοχή έχουν αρχίσει να επενδύονται σημαντικά ποσά στη δημιουργία επιχειρηματικών, τεχνολογικών και ερευνητικών συνεργασιών με την Ε. Ε., τις ΗΠΑ και την Ασία, στόχος για την Ευρωσύμβουλοι ΑΕ είναι να λειτουργήσει ως σύμβουλος στην επιτυχή υλοποίηση τέτοιου είδους project, εκμεταλλευόμενη την τεχνογνωσία που έχει συσσωρεύσει όλα αυτά τα χρόνια στο συγκεκριμένο αντικείμενο. Λίγα λόγια για τους στόχους που υπηρετεί το INCONET GCC II:

- Θα προαχθεί ο διάλογος μεταξύ Ε.Ε. και των χωρών του Αραβικού Κόλπου αναφορικά στην έρευνα και τεχνολογική ανάπτυξη,
- Θα σχεδιασθούν κοινά προγράμματα χρηματοδότησης της ερευνητικής και τεχνολογικής συνεργασίας,
- Θα υποστηριχθεί η δημιουργία κοινοπραξιών σε τομείς κοινού ερευνητικού και τεχνολογικού ενδιαφέροντος (υγεία, ενέργεια, τρόφιμα, πληροφορική, κοινωνική καινοτομία),
- Θα ενισχυθεί η κινητικότητα ερευνητών μεταξύ των περιοχών και θα υποστηριχθεί το τοπικό δίκτυο εταιρών στις διεθνείς συνεργασίες τους,

- Θα αναπτυχθεί ένα σχέδιο δράσης για τα επόμενα βήματα της ερευνητικής και τεχνολογικής συνεργασίας της Ε.Ε. με την περιοχή του Κόλπου και
- Θα υλοποιηθούν δράσεις ενημέρωσης και δικτύωσης των ενδιαφερομένων μερών.

F.H.L. Η. ΚΥΡΙΑΚΙΔΗΣ ΜΑΡΜΑΡΑ - GRANITES A.B.E.E

Ανακοίνωση

Η F.H.L. Η. ΚΥΡΙΑΚΙΔΗΣ ΜΑΡΜΑΡΑ GRANITES A.B.E.E. (η Εταιρεία) ενημερώνει το επενδυτικό κοινό ότι σε εκτέλεση της από 17.12.2012 απόφασης της Έκτακτης Γενικής Συνέλευσης των Μετόχων της Εταιρείας, προέβη σε αγορά ιδίων μετοχών, και συγκεκριμένα στις 21.02.2014 αγοράστηκαν 4.054 μετοχές, με μέση τιμή κτήσης 1,49 ευρώ ανά μετοχή και συνολική αξία συναλλαγών 6.098,41 ευρώ. Οι αγορές ιδίων μετοχών πραγματοποιούνται μέσω του μέλους του Χρηματιστηρίου Αθηνών ΕΠΕΝΔΥΤΙΚΗ ΤΡΑΠΕΖΑ ΕΛΛΑΔΟΣ Α.Ε.

MEVACO ΜΕΤΑΛΛΟΥΡΓΙΚΗ Α.Β.Ε.Ε.

Ανακοίνωση

Η Εταιρεία MEVACO ΜΕΤΑΛΛΟΥΡΓΙΚΗ ΑΒΕΕ ανακοινώνει με την παρούσα, σύμφωνα με τον ν. 3556/2007, σε συνδυασμό με την απόφαση 1/434/3.7.2007 του ΔΣ της Επιτροπής Κεφαλαιαγοράς και μετά από σχετική γνωστοποίηση προς αυτήν, σύμφωνα με το άρθρο 13 του ν. 3340/2005 (σε συνδυασμό και προς την Απόφαση 3/347/12.7.2005 του ΔΣ της Επιτροπής Κεφαλαιαγοράς), ότι ο Παναγιώτης Τρουμπούνης του Κωνσταντίνου, μη εκτελεστικό μέλος του Διοικητικού Συμβουλίου της Εταιρείας, προέβη στις 21 Φεβρουαρίου 2014, σε αγορά 1.010 κοινών ονομαστικών μετοχών της Εταιρείας, συνολικής καθαρής αξίας 1.253,00 Ευρώ.

ΟΤΕ Α.Ε.

Ανακοίνωση

Αθήνα, 24 Φεβρουαρίου 2014 – Ο Οργανισμός Τηλεπικοινωνιών της Ελλάδος ΑΕ (ΟΤΕ ΑΕ ή Εταιρεία) ανακοινώνει ότι, σύμφωνα με το άρθρο 16 του Κ.Ν. 2190/1920, το άρθρο 9 του ν. 3340/2005, τον υπ' αριθμ. 2273/2003 Κανονισμό της Επιτροπής των Ευρωπαϊκών Κοινοτήτων, την από 26.06.2013 απόφαση της Τακτικής Γενικής Συνέλευσης των Μετόχων και την υπ' αριθμ. 6/11-10-2013 απόφαση του Δ/ντος Συμβούλου της Εταιρείας, η Εταιρεία αγόρασε την 21/02/2014, μέσω του μέλους του Χ.Α. NBG Securities Α.Ε.Π.Ε.Υ., 70.000 ίδιες μετοχές με μέση τιμή κτήσης €12,0572 ανά μετοχή, συνολικής αξίας €844.004,62. Κατόπιν αυτού, η Εταιρεία κατέχει συνολικά 4.967.332 ίδιες μετοχές, δηλαδή 1,0134302% του μετοχικού της κεφαλαίου. Η ανακοίνωση εκδίδεται ως Ρυθμιζόμενη Πληροφορία σύμφωνα με τις διατάξεις του Ν. 3556/2007 [άρθρο 3, παρ. 1 (ιστ), (ββ), και άρθρο 21)], την Απόφαση 1/434/03.07.2007 της Επιτροπής Κεφαλαιαγοράς, τα άρθρα 10 και 13 του Ν. 3340/2005 και την Απόφαση 3/347/12.07.2005 της Επιτροπής Κεφαλαιαγοράς.

ΕΠΙΛΕΚΤΟΣ ΚΛΩΣ/ΡΓΙΑ Α.Ε.Β.Ε.

Ανακοίνωση

Η εταιρεία «ΕΠΙΛΕΚΤΟΣ ΚΛΩΣΤΟΪΦΑΝΤΟΥΡΓΙΑ ΑΕΒΕ» γνωστοποιεί σύμφωνα με το Ν.3556/2007 σε συνδυασμό με την απόφαση της ΕΚ 1/434/03.07.2007 τα ακόλουθα: Ο κος Ευριπίδης Δοντάς του Χαραλάμπους, Πρόεδρος και Διευθύνων Σύμβουλος του Δ.Σ. της εταιρείας (Υπόχρεο Πρόσωπο βάσει του αρθρ.13 του Ν.3340/2005), προέβη την 21.02.2014 σε αγορά 6.783 κοινών ονομαστικών μετοχών της εταιρείας έναντι ποσού ευρώ 1.882,49

M.L.S. ΠΛΗΡΟΦΟΡΙΚΗ Α.Ε.

Ανακοίνωση

Η εταιρεία MLS Πληροφορική Α.Ε με την παρούσα ενημερώνει το επενδυτικό κοινό σύμφωνα με τις διατάξεις των άρθρων 3 και 21 του ν.3556 / 2007 και την απόφαση 1/434/3.7.2007 της ΕΚ ότι την Παρασκευή 21/02/2014 ο κ. ΚΑΜΑΤΑΚΗΣ ΙΩΑΝΝΗΣ Πρόεδρος και Διευθύνων Σύμβουλος πραγματοποίησε αγορά 5.400 μετοχών της εταιρείας MLS ΠΛΗΡΟΦΟΡΙΚΗ Α.Ε συνολικής αξίας 21.973,74 ευρώ

FOLLI-FOLLIE A.E.B.T.E.

Ανακοίνωση

Η Εταιρεία "Folli Follie ΑΕΒΤΕ" με δ.τ. "Folli Follie Group" σε εφαρμογή του άρθρου 4 παρ. 4 του υπ' αριθμ. 2273/2003 κανονισμού της Επιτροπής των Ευρωπαϊκών Κοινοτήτων, ανακοινώνει ότι, βάσει των σχετικών αποφάσεων της Ετήσιας Γενικής Συνέλευσης των Μετόχων της (συνεδρίαση της 14.06.2013) και του Διοικητικού Συμβουλίου αυτής (συνεδρίαση της 27.01.2014), προέβη μέσω του μέλους του Χ.Α. EUROXX Χρηματιστηριακή Α.Ε.Π.Ε.Υ. σε αγορά ιδίων μετοχών ως ακολούθως: Στις 21.2.2014 η Εταιρεία αγόρασε με μέση τιμή κτήσης 24,06 ευρώ ανα μετοχή, 509 μετοχές συνολικής αξίας 12.246,54 ευρώ.

ΦΟΥΝΤΛΙΝΚ Α.Ε.Β.Ε.

Ανακοίνωση

Η Εταιρεία ΦΟΥΝΤΛΙΝΚ Α.Ε.Β.Ε. ΤΡΟΦ., ΑΝΤΙΠΡΟΣ/ΩΝ ΚΑΙ ΔΙΑΝΟΜΩΝ ενημερώνει το επενδυτικό κοινό, ότι σε εκτέλεση της από 26/06/2013 απόφασης της Τακτικής Γενικής Συνέλευσης των Μετόχων της και σύμφωνα με το άρθρο 16 του Κ.Ν. 2190/1920, κατά τη διάρκεια της συνεδρίασης της 20ης Φεβρουαρίου 2014 προέβη μέσω της ALPHA FINANCE Α.Ε., σε αγορά 500 ιδίων μετοχών με μέση τιμή κτήσης 1,17 ευρώ ανά μετοχή, συνολικής αξίας 585,00 ευρώ. Ομοίως κατά τη διάρκεια της συνεδρίασης της 21ης Φεβρουαρίου 2014 προέβη μέσω της ALPHA FINANCE Α.Ε., σε αγορά 500 ιδίων μετοχών με μέση τιμή κτήσης 1,17 ευρώ ανά μετοχή, συνολικής αξίας 585,00 ευρώ.

ΓΕΝΙΚΕΣ ΣΥΝΕΛΕΥΣΕΙΣ**ΝΗΡΕΥΣ Α.Ε.**

Ο Εκπρόσωπος των Ομολογιούχων «ΤΡΑΠΕΖΑ EUROBANK ERGASIAS A.E.» του Μετατρέψιμου Ομολογιακού Δανείου, αρχικού ύψους ευρώ 19.995.575,10, εκδόσεως της εταιρείας με την επωνυμία "ΝΗΡΕΥΣ ΙΧΘΥΟΚΑΛΛΙΕΡΓΕΙΕΣ Α.Ε." και το διακριτικό τίτλο "ΝΗΡΕΥΣ Α.Ε." («Εκδότης»), καλεί τους **Ομολογιούχους Δανειστές** του ανωτέρω δανείου, σε **Συνέλευση Ομολογιούχων** στις **24/02/2014**, ημέρα Δευτέρα και ώρα **14.00 μ.μ.**, στα γραφεία της έδρας του Εκδότη, στο 1ο χλμ Λεωφόρου Κορωπίου Βάρης και Δημοκρίτου στο Κορωπί Αττικής, για να συζητήσουν και να λάβουν αποφάσεις επί των ακόλουθων θεμάτων: Θέματα Ημερήσιας Διάταξης: 1. Έγκριση τροποποίησης των όρων του Μετατρέψιμου Ομολογιακού Δανείου αρχικού ύψους € 19.995.575,10, που εκδόθηκε την 12/7/2007, σύμφωνα με την από 11/4/2007 απόφαση της Α' Επαναληπτικής Έκτακτης Γενικής Συνέλευσης των μετόχων του Εκδότη, όπως οι όροι του ανωτέρω δανείου ισχύουν σήμερα με τις εν τω μεταξύ τροποποιήσεις τους («Δάνειο»). Η υπό έγκριση τροποποίηση αφορά στην περαιτέρω χρονική μετάθεση αποπληρωμής της δόσης που είναι καταβλητέα στις 28 Φεβρουαρίου 2014 και των τόκων που είναι καταβλητέοι στις 28 Φεβρουαρίου 2014 για τις 13 Ιουλίου 2015, σύμφωνα με αίτημα του Εκδότη. 2. Συνδρομή γεγονότων καταγγελίας του Δανείου, σύμφωνα με σχετική επιστολή Ομολογιούχου και με αίτημα του Εκδότη, ενδεχόμενη καταγγελία του Δανείου και αποθέτηση των Ομολογιούχων επί των ανωτέρω. 3. Έγκριση για άμεση λήψη τυχόν εξασφαλίσεων/εξασφαλιστικών μέτρων για τις απαιτήσεις των Ομολογιούχων από το Δάνειο, σύμφωνα με αίτημα Ομολογιούχων. 4. Έγκριση για διαφορετική αντιμετώπιση των μικροομολογιούχων ως προς την αποπληρωμή τους, σύμφωνα με αίτημά τους (ενδεικτικά πρόωρη εξόφλησή τους, εξαγορά της συμμετοχής τους στο Δάνειο). 5. Έγκριση τροποποίησης λόγου και τιμής μετατροπής, σύμφωνα με αίτημα Ομολογιούχων. 6. Παροχή διευκρινίσεων από τον Εκπρόσωπο των Ομολογιούχων και από τους Ομολογιούχους «Τράπεζα Eurobank Ergasias A.E.» και «Τράπεζα Πειραιώς Α.Ε.» επί θεμάτων που έχουν τεθεί από μειοψηφία Ομολογιούχων στην από 27/1/2014 Συνέλευση των Ομολογιούχων και σε επιστολές Ομολογιούχων. 7. Οποιοδήποτε άλλο θέμα σχετικό με τα ανωτέρω. Οι Ομολογιούχοι Δανειστές, των οποίων οι Ομολογίες έχουν απούλοποιηθεί και οι αντιπρόσωποι αυτών, για να έχουν δικαίωμα συμμετοχής στη Συνέλευση Ομολογιούχων, θα πρέπει να έχουν προσκομίσει στον Εκπρόσωπο των Ομολογιούχων "Τράπεζα Eurobank Ergasias A.E.", με Αρ.Γ.Ε.ΜΗ. 000223001000, Διεύθυνση Διαχείρισης Δεδομένων Μετόχων & Επενδυτών, Ιωλκού 8 και Φιλικής Εταιρείας - Νέα Ιωνία Τ.Κ. 142 34 Κτίριο Α 2ος όροφος (αρμόδιος κα Μαίρη Δουγέκου, τηλ. 2103523300), δύο (2) πλήρεις ημέρες πριν από την ημέρα της συνεδρίασης (κατά την 21/2/2014), βεβαίωση δέσμευσης των Ομολογιών τους στο Σύστημα Αυλων Τίτλων καθώς και τα έγγραφα αντιπροσωπείας τους, σύμφωνα με τον όρο 10.9 (α) του Προγράμματος του Δανείου. Οι Ομολογιούχοι Δανειστές, οι οποίοι δεν έχουν παραδώσει τις Ομολογίες τους προς απούλοπιση, και οι αντιπρόσωποι αυτών, για να έχουν δικαίωμα συμμετοχής στη Συνέλευση Ομολογιούχων, θα πρέπει να έχουν προσκομίσει στον Εκπρόσωπο των Ομολογιούχων (με στοιχεία ομοίως ως άνω), (2) πλήρεις ημέρες πριν από την ημέρα της συνεδρίασης (κατά την 21/2/2014), τις ενσώματες Ομολογίες τους καθώς και τα έγγραφα αντιπροσωπείας τους σύμφωνα με τον όρο 10.9 (β) του Προγράμματος του Δανείου. Κάθε Ομολογιούχος (φυσικό ή νομικό πρόσωπο) μπορεί να διορίζει μέχρι τρεις (3) αντιπροσώπους (φυσικά πρόσωπα). Δεν επιτρέπεται η άσκηση του δικαιώματος ψήφου με αλληλογραφία ή ηλεκτρονικά μέσα. Σε περίπτωση μη επίτευξης της απαιτούμενης εκ των Όρων του Δανείου απαρτίας, για τα θέματα της Ημερήσιας Διάταξης, οι κ.κ. Ομολογιούχοι Δανειστές καλούνται σε: Α' Επαναληπτική Συνέλευση Ομολογιούχων, την 10/3/2014, ημέρα Δευτέρα και ώρα 14.00 μ.μ., στα γραφεία της έδρας του Εκδότη, στο 1ο χλμ Λεωφόρου Κορωπίου Βάρης και Δημοκρίτου στο Κορωπί Αττικής και σε Β' Επαναληπτική Συνέλευση Ομολογιούχων, την 24/3/2014, ημέρα Δευτέρα και ώρα 14.00 μ.μ., στα γραφεία της έδρας του Εκδότη, στο 1ο χλμ Λεωφόρου Κορωπίου Βάρης και Δημοκρίτου στο Κορωπί Αττικής. Η υποχρέωση προσκόμισης των εγγράφων που απαιτούνται για την αρχική Συνέλευση, ο αριθμός των αντιπροσώπων των Ομολογιούχων και ο τρόπος άσκησης του δικαιώματος ψήφου που ισχύουν για την αρχική Συνέλευση, ισχύουν αναλόγως και για τις Επαναληπτικές. Διευκρινίζεται ότι το αναφερόμενο υπό το στοιχείο 2 της ημερησίας διάταξης αίτημα του Εκδότη αφορά σε παροχή waiver για τη μη τήρηση όρων των συμφωνηθέντων χρηματοοικονομικών δεικτών έως την 15.01.2015.

ΠΕΡΣΕΥΣ ΠΡΟΪΟΝΤΑ ΕΙΔΙΚΗΣ ΔΙΑΤΡΟΦΗΣ Α.Β.Ε.Ε.

Έκτακτη Γενική Συνέλευση την **25/2/2014**, ημέρα Τρίτη και ώρα **11:00 π.μ.**, στην έδρα της εταιρείας στο Ζευγολατιό Κορινθίας, θέση Στανοτόπι, Δήμου Βόχας για συζήτηση και λήψη αποφάσεων στα ακόλουθα θέματα της ημερησίας διάταξης: 1) Υποβολή και έγκριση του από 18/12/2013 κοινού Σχεδίου Σύμβασης Συγχώνευσης των εταιρειών ΠΕΡΣΕΥΣ ΠΡΟΪΟΝΤΑ ΕΙΔΙΚΗΣ ΔΙΑΤΡΟΦΗΣ ΑΝΩΝΥΜΗ ΒΙΟΜΗΧΑΝΙΚΗ, ΕΜΠΟΡΙΚΗ ΕΤΑΙΡΕΙΑ με δ.τ. ΠΕΡΣΕΥΣ ΠΡΟΪΟΝΤΑ ΕΙΔΙΚΗΣ ΔΙΑΤΡΟΦΗΣ Α.Β.Ε.Ε., ΘΑΛΑΣΣΙΕΣ ΥΔΑΤΟΚΑΛΛΙΕΡΓΕΙΕΣ ΕΥΒΟΪΚΟΥ ΑΝΩΝΥΜΗ ΕΤΑΙΡΕΙΑ με δ.τ. ΑΚΜΑ Α.Ε., ΑΝΩΝΥΜΗ ΓΕΩΡΓΙΚΗ ΚΑΙ ΕΜΠΟΡΙΚΗ ΕΤΑΙΡΕΙΑ ΥΔΑΤΟΚΑΛΛΙΕΡΓΕΙΩΝ με δ.τ. RHODOS AQUACULTURE (ΥΔΑΤΟΚΑΛΛΙΕΡΓΕΙΕΣ ΡΟΔΟΥ) ΑΓΕΕ. 2) Έγκριση της Συγχώνευσης των εταιρειών ΠΕΡΣΕΥΣ ΠΡΟΪΟΝΤΑ ΕΙΔΙΚΗΣ ΔΙΑΤΡΟΦΗΣ ΑΝΩΝΥΜΗ ΒΙΟΜΗΧΑΝΙΚΗ, ΕΜΠΟΡΙΚΗ ΕΤΑΙΡΕΙΑ με δ.τ. ΠΕΡΣΕΥΣ ΠΡΟΪΟΝΤΑ ΕΙΔΙΚΗΣ ΔΙΑΤΡΟΦΗΣ Α.Β.Ε.Ε., ΘΑΛΑΣΣΙΕΣ ΥΔΑΤΟΚΑΛΛΙΕΡΓΕΙΕΣ ΕΥΒΟΪΚΟΥ ΑΝΩΝΥΜΗ ΕΤΑΙΡΕΙΑ με δ.τ. ΑΚΜΑ Α.Ε., ΑΝΩΝΥΜΗ ΓΕΩΡΓΙΚΗ ΚΑΙ ΕΜΠΟΡΙΚΗ ΕΤΑΙΡΕΙΑ ΥΔΑΤΟΚΑΛΛΙΕΡΓΕΙΩΝ με δ.τ. RHODOS AQUACULTURE (ΥΔΑΤΟΚΑΛΛΙΕΡΓΕΙΕΣ ΡΟΔΟΥ) ΑΓΕΕ, με απορρόφηση της δεύτερης και της τρίτης από την πρώτη σύμφωνα με τις διατάξεις των άρθρων 68 παρ. 2 και 69-78 του Κ.Ν. 2190/1920 σε συνδυασμό με τα άρθρα 1-5 ν. 2166/1993. 1) Παροχή εξουσιοδοτήσεων για την υπογραφή ενώπιον συμβολαιογράφου της πράξης σύμβασης συγχώνευσης καθώς και όλων των σχετικών με την συγχώνευση εγγράφων και ενεργειών. 3) Προέγκριση πρόσθετης αποζημίωσης σε μέλη Διοικητικού Συμβουλίου. 4) Διάφορα θέματα και ανακοινώσεις. Σε περίπτωση μη επίτευξης της απαιτούμενης εκ του Νόμου απαρτίας για την λήψη απόφασης επί των θεμάτων της Ημερησίας Διάταξης, καλούνται οι Μέτοχοι σε Α' Επαναληπτική Γενική Συνέλευση, την 10/3/2014, ημέρα Δευτέρα και ώρα 11:00 π.μ. και η τυχόν Β' Επαναληπτική Έκτακτη Γενική Συνέλευση θα συνέλθει την 21/3/2014, ημέρα Παρασκευή και ώρα 11:00 π.μ. στην ίδια διεύθυνση, χωρίς την δημοσίευση νεότερης πρόσκλησης. Σύμφωνα με το Κ.Ν. 2190/1920 όπως τροποποιήθηκε με το Ν. 3884/2010 και ισχύει, η Εταιρεία ενημερώνει τους μετόχους της για τα ακόλουθα: Α. ΔΙΚΑΙΩΜΑ ΣΥΜΜΕΤΟΧΗΣ & ΨΗΦΟΥ ΣΤΗ ΓΕΝΙΚΗ ΣΥΝΕΛΕΥΣΗ - Στην Έκτακτη Γενική Συνέλευση δικαιούται να συμμετέχει όποιος εμφανίζεται ως μέτοχος στα αρχεία του συστήματος αυλων τίτλων που διαχειρίζεται η «Ελληνικά Χρηματιστήρια Α.Ε.» (Ε.Χ.Α.Ε.), στο οποίο τηρούνται οι κινητές αξίες (μετοχές) της Εταιρείας. Η απόδειξη της μετοχικής ιδιότητας γίνεται με την προσκόμιση σχετικής έγγραφης βεβαίωσης του ως άνω φορέα, ή εναλλακτικά, με απευθείας ηλεκτρονική σύνδεση της Εταιρείας με τα αρχεία αυτού. Κάθε κοινή μετοχή έχει δικαίωμα μίας ψήφου. Η ιδιότητα του μετόχου πρέπει να υφίσταται κατά την έναρξη της 20/2/2014 (ημερομηνία καταγραφής), ήτοι της πέμπτης (5ης) ημέρας πριν από την ημέρα συνεδρίασης της Έκτακτης Γενικής Συνέλευσης στις 25/2/2014 και η σχετική έγγραφη βεβαίωση ή η ηλεκτρονική πιστοποίηση, σχετικά με τη μετοχική ιδιότητα πρέπει να περιέλθει στην Εταιρεία το αργότερο στις 22/2/2014, ήτοι την τρίτη (3η) ημέρα πριν από τη συνεδρίαση της Έκτακτης Γενικής Συνέλευσης. Για την Α' Επαναληπτική Έκτακτη Γενική Συνέλευση η ιδιότητα του μετόχου πρέπει να υφίσταται κατά την έναρξη της 6/3/2014, ήτοι την τέταρτη (4η) ημέρα πριν από την ημερομηνία συνεδρίασης της Α'

Επαναληπτικής Γενικής Συνέλευσης (ημερομηνία καταγραφής Α΄ Επαναληπτικής Έκτακτης Γενικής Συνέλευσης), η δε σχετική έγγραφη βεβαίωση ή η ηλεκτρονική πιστοποίηση σχετικά με τη μετοχική ιδιότητα πρέπει να περιέλθει στην Εταιρεία το αργότερο την 7/3/2014, ήτοι την τρίτη (3η) ημέρα πριν από τη συνεδρίαση της ως άνω Γενικής Συνέλευσης. Για την Β΄ Επαναληπτική Έκτακτη Γενική Συνέλευση η ιδιότητα του μετόχου πρέπει να υφίσταται κατά την έναρξη της 17/3/2014, ήτοι την τέταρτη (4η) ημέρα πριν από την ημερομηνία συνεδρίασης της Β΄ Επαναληπτικής Γενικής Συνέλευσης (ημερομηνία καταγραφής Β΄ Επαναληπτικής Έκτακτης Γενικής Συνέλευσης), η δε σχετική έγγραφη βεβαίωση ή η ηλεκτρονική πιστοποίηση σχετικά με τη μετοχική ιδιότητα πρέπει να περιέλθει στην Εταιρεία το αργότερο την 18/3/2014, ήτοι την τρίτη (3η) ημέρα πριν από τη συνεδρίαση της ως άνω Γενικής Συνέλευσης. Έναντι της Εταιρείας θεωρείται ότι έχει δικαίωμα συμμετοχής και ψήφου στην Έκτακτη Γενική Συνέλευση μόνον όποιος φέρει την ιδιότητα του μετόχου κατά την ως άνω αναγραφόμενη ημερομηνία καταγραφής. Σε περίπτωση μη συμμόρφωσης προς τις διατάξεις του άρθρου 28α του Κ.Ν. 2190/1920 όπως ισχύει, ο εν λόγω μέτοχος μετέχει στην Έκτακτη Γενική Συνέλευση μόνο μετά από άδεια αυτής. Η άσκηση των εν λόγω δικαιωμάτων δεν προϋποθέτει τη δέσμευση των μετοχών του δικαιούχου ούτε την τήρηση άλλης ανάλογης διαδικασίας, η οποία περιορίζει τη δυνατότητα πώλησης και μεταβίβασης αυτών κατά το χρονικό διάστημα που μεσολαβεί ανάμεσα στην ημερομηνία καταγραφής και στην ημερομηνία της Γενικής Συνέλευσης. Β. ΔΙΑΔΙΚΑΣΙΑ ΓΙΑ ΤΗΝ ΑΣΚΗΣΗ ΔΙΚΑΙΩΜΑΤΟΣ ΨΗΦΟΥ ΜΕΣΩ ΑΝΤΙΠΡΟΣΩΠΟΥ - Ο μέτοχος συμμετέχει στην Έκτακτη Γενική Συνέλευση και ψηφίζει είτε αυτοπροσώπως είτε μέσω αντιπροσώπων. Κάθε μέτοχος, φυσικό ή νομικό πρόσωπο, μπορεί να διορίζει μέχρι τρεις (3) αντιπροσώπους για μία και μόνη Γενική Συνέλευση ή για όσες Συνελεύσεις λάβουν χώρα εντός ορισμένου χρόνου. Ωστόσο, αν ο μέτοχος κατέχει μετοχές της Εταιρείας, οι οποίες εμφανίζονται σε περισσότερους του ενός λογαριασμούς αξιών, ο περιορισμός αυτός δεν εμποδίζει τον εν λόγω μέτοχο να ορίζει διαφορετικούς αντιπροσώπους για τις μετοχές που εμφανίζονται στον κάθε λογαριασμό αξιών σε σχέση με την έκτακτη Γενική Συνέλευση. Αντιπρόσωπος που ενεργεί για περισσότερους μετόχους μπορεί να ψηφίζει διαφορετικά για κάθε μέτοχο. Ο Αντιπρόσωπος ψηφίζει σύμφωνα με τις οδηγίες του Μετόχου, εφόσον υφίστανται και υποχρεούται να αρχειοθετεί τις οδηγίες ψήφου για τουλάχιστον ένα (1) χρόνο από την υποβολή του πρακτικού της Γενικής Συνέλευσης στην αρμόδια αρχή ή, εάν η απόφαση υποβάλλεται σε δημοσιότητα από την καταχώρησή της στο Μητρώο Ανωμόνων Εταιρειών. Η μη συμμόρφωση του Αντιπροσώπου με τις οδηγίες που έχει λάβει δεν επηρεάζει το κύρος των αποφάσεων της Γενικής Συνέλευσης ακόμη και αν η ψήφος του Αντιπροσώπου ήταν αποφασιστική για τη λήψη τους. Ο αντιπρόσωπος μετόχου υποχρεούται να γνωστοποιεί στην Εταιρεία, πριν από την έναρξη της συνεδρίασης της Έκτακτης Γενικής Συνέλευσης, κάθε συγκεκριμένο γεγονός, το οποίο μπορεί να είναι χρήσιμο στους μετόχους για την αξιολόγηση του κινδύνου να εξυπηρετήσει ο αντιπρόσωπος άλλα συμφέροντα πλην των συμφερόντων του αντιπροσωπευμένου μετόχου. Κατά την έννοια της παρούσας παραγράφου, μπορεί να προκύπτει σύγκρουση συμφερόντων ιδίως όταν ο αντιπρόσωπος: (α) είναι μέτοχος που ασκεί τον έλεγχο της Εταιρείας ή είναι άλλο νομικό πρόσωπο ή οντότητα η οποία ελέγχεται από το μέτοχο αυτόν, (β) είναι μέλος του Διοικητικού Συμβουλίου ή της εν γένει διοίκησης της Εταιρείας ή μετόχου που ασκεί τον έλεγχο της Εταιρείας ή άλλου νομικού προσώπου ή οντότητας που ελέγχεται από μέτοχο, ο οποίος ασκεί τον έλεγχο της Εταιρείας, (γ) είναι υπάλληλος ή ορκωτός ελεγκτής της Εταιρείας ή μέτοχος που ασκεί τον έλεγχο της Εταιρείας, ή άλλου νομικού προσώπου ή οντότητας που ελέγχεται από μέτοχο, ο οποίος ασκεί τον έλεγχο της Εταιρείας, (δ) είναι σύζυγος ή συγγενής πρώτου βαθμού με ένα από τα φυσικά πρόσωπα που αναφέρονται στις ως άνω περιπτώσεις (α) έως (γ). Ο διορισμός και η ανάκληση αντιπροσώπου του μετόχου γίνεται εγγράφως και κοινοποιείται στην Εταιρεία εγγράφως, τουλάχιστον τρεις (3) ημέρες πριν από την ημερομηνία συνεδρίασης της Έκτακτης Γενικής Συνέλευσης, ήτοι μέχρι την 22/2/2014. Η Εταιρεία διαθέτει στην ιστοσελίδα της (www.perseusgroup.gr) το έντυπο που πρέπει να χρησιμοποιηθεί για τον διορισμό αντιπροσώπου. Το έντυπο αυτό κατατίθεται συμπληρωμένο και υπογεγραμμένο από τον μέτοχο στο Τμήμα Εξυπηρέτησης Μετόχων της Εταιρείας στη διεύθυνση: «Ζευγολατιό Κορινθίας, Θέση Στανωτόπι, Δήμος Βόχας, Τ.Κ. 200 01», τρεις (3) τουλάχιστον ημέρες πριν από την ημερομηνία της Έκτακτης Γενικής Συνέλευσης, ήτοι μέχρι την 22/2/2014. Το Καταστατικό της Εταιρείας δεν προβλέπει τη δυνατότητα συμμετοχής στη Γενική Συνέλευση με ηλεκτρονικά μέσα χωρίς τη φυσική παρουσία των μετόχων στον τόπο διεξαγωγής της, ούτε τη δυνατότητα εξ αποστάσεως συμμετοχής των μετόχων στην ψηφοφορία ούτε τη δυνατότητα διορισμού και ανάκλησης αντιπροσώπου με ηλεκτρονικά μέσα. Γ. ΔΙΚΑΙΩΜΑΤΑ ΜΕΙΟΨΗΦΙΑΣ ΜΕΤΟΧΩΝ - Σύμφωνα με την παράγραφο 2β του άρθρου 26 Κ.Ν. 2190/1920, οι μέτοχοι έχουν τα ακόλουθα δικαιώματα που προβλέπονται στις παραγράφους 2, 2α, 4 και 5 του άρθρου 39 του Κ.Ν. 2190/1920: (α) Με αίτηση μετόχων που εκπροσωπούν το ένα εικοστό (1/20) του καταβεβλημένου μετοχικού κεφαλαίου, το Διοικητικό Συμβούλιο της Εταιρείας υποχρεούται να εγγράψει στην ημερήσια διάταξη της Έκτακτης Γενικής Συνέλευσης πρόσθετα θέματα, εάν η σχετική αίτηση περιέλθει στο Διοικητικό Συμβούλιο μέχρι την 10/2/2014, ήτοι δεκαπέντε (15) τουλάχιστον ημέρες πριν από την Έκτακτη Γενική Συνέλευση. Η αίτηση για την έγγραφη πρόσθετων θεμάτων στην ημερήσια διάταξη συνοδεύεται από αιτιολόγηση ή από σχέδιο απόφασης προς έγκριση στη Γενική Συνέλευση και η αναθεωρημένη ημερήσια διάταξη δημοσιοποιείται με τον ίδιο τρόπο όπως η προηγούμενη ημερήσια διάταξη, 12/2/2014, ήτοι δεκατρείς (13) ημέρες πριν από την ημερομηνία της Έκτακτης Γενικής Συνέλευσης και ταυτόχρονα τίθεται στη διάθεση των μετόχων στην ιστοσελίδα της Εταιρείας (www.perseusgroup.gr), μαζί με την αιτιολόγηση ή το σχέδιο απόφασης που έχει υποβληθεί από τους μετόχους κατά τα προβλεπόμενα στο άρθρο 27 παρ. 3 του Κ.Ν. 2190/1920. (β) Με αίτηση μετόχων που εκπροσωπούν το ένα εικοστό (1/20) του καταβεβλημένου μετοχικού κεφαλαίου, το Διοικητικό Συμβούλιο θέτει στη διάθεση των μετόχων κατά τα οριζόμενα στο άρθρο 27 παρ. 3 του Κ.Ν. 2190/1920, το αργότερο μέχρι την 19/2/2014, ήτοι έξι (6) τουλάχιστον ημέρες πριν από την ημερομηνία της Γενικής Συνέλευσης, σχέδια αποφάσεων για θέματα που έχουν περιληφθεί στην αρχική ή την αναθεωρημένη ημερήσια διάταξη, αν η σχετική αίτηση περιέλθει στο Διοικητικό Συμβούλιο μέχρι την 18/2/2014, ήτοι επτά (7) τουλάχιστον ημέρες πριν από την ημερομηνία της Γενικής Συνέλευσης. (γ) Μετά από αίτηση οποιουδήποτε μετόχου που υποβάλλεται στην Εταιρεία μέχρι την 19/2/2014, ήτοι πέντε (5) τουλάχιστον πλήρεις ημέρες πριν από τη Γενική Συνέλευση, το Διοικητικό Συμβούλιο υποχρεούται να παρέχει στη Γενική Συνέλευση τις αιτούμενες συγκεκριμένες πληροφορίες για τις υποθέσεις της Εταιρείας, στο μέτρο που αυτές είναι χρήσιμες για την πραγματική εκτίμηση των θεμάτων της ημερήσιας διάταξης. Επίσης, με αίτηση μετόχων, που εκπροσωπούν τουλάχιστον το ένα εικοστό (1/20) του καταβεβλημένου μετοχικού κεφαλαίου, το Διοικητικό Συμβούλιο υποχρεούται να ανακοινώνει στην Έκτακτη Γενική Συνέλευση, τα ποσά που, κατά την τελευταία διετία, καταβλήθηκαν σε κάθε μέλος του Διοικητικού Συμβουλίου ή τους διευθυντές της εταιρείας, καθώς και κάθε παροχή προς τα πρόσωπα αυτά από οποιαδήποτε αιτία ή σύμβαση της εταιρείας με αυτούς. Το Διοικητικό Συμβούλιο μπορεί να αρνηθεί την παροχή των πληροφοριών για αποχρώντα ουσιώδη λόγο, ο οποίος αναγράφεται στα πρακτικά. Το Διοικητικό Συμβούλιο μπορεί να απαντήσει ενιαία σε αιτήσεις μετόχων με το ίδιο περιεχόμενο. Υποχρέωση παροχής πληροφοριών δεν υφίσταται όταν οι σχετικές πληροφορίες διατίθενται ήδη στην ιστοσελίδα της Εταιρείας, ιδίως με την μορφή ερωτήσεων και απαντήσεων. (δ) Μετά από αίτηση μετόχων που εκπροσωπούν το ένα πέμπτο (1/5) του καταβεβλημένου μετοχικού κεφαλαίου, η οποία υποβάλλεται στην Εταιρεία μέχρι την 19/2/2014, ήτοι πέντε (5) τουλάχιστον πλήρεις ημέρες πριν από τη Γενική Συνέλευση, το Διοικητικό Συμβούλιο υποχρεούται να παρέχει στη Γενική Συνέλευση πληροφορίες για την πορεία των εταιρικών υποθέσεων και την περιουσιακή κατάσταση της Εταιρείας. Το Διοικητικό Συμβούλιο μπορεί να αρνηθεί την παροχή των πληροφοριών για αποχρώντα ουσιώδη λόγο, ο οποίος αναγράφεται στα πρακτικά. Αντίστοιχες προθεσμίες για τυχόν άσκηση δικαιωμάτων μειοψηφίας των μετόχων ισχύουν και σε περίπτωση Επαναληπτικών Γενικών

Συνελεύσεων. Σε όλες τις ανωτέρω αναφερόμενες περιπτώσεις οι αιτούντες μέτοχοι οφείλουν να αποδεικνύουν τη μετοχική τους ιδιότητα και τον αριθμό των μετοχών που κατέχουν κατά την άσκηση του σχετικού δικαιώματος. Τέτοια απόδειξη αποτελεί και η προσκόμιση βεβαίωσης από την Ε.Χ.Α.Ε. όπου τηρούνται οι κινητές αξίες ή η πιστοποίηση της μετοχικής ιδιότητας με απευθείας ηλεκτρονική σύνδεση της Εταιρείας με τα αρχεία της Ε.Χ.Α.Ε. Δ. ΔΙΑΘΕΣΙΜΑ ΕΓΓΡΑΦΑ & ΠΛΗΡΟΦΟΡΙΕΣ - Το πλήρες κείμενο των εγγράφων και των σχεδίων αποφάσεων που προβλέπονται στις περιπτώσεις γ' και δ' της παρ. 3 του άρθρου 27 του Κ.Ν. 2190/1920 θα διατίθεται και σε έγχαρτη μορφή στα γραφεία του Τμήματος Εξυπηρέτησης Μετόχων της Εταιρείας στη διεύθυνση «Ζευγολατιό Κορινθίας, Θέση Στανωτόπι, Δήμος Βόχας Τ.Κ. 200 01», τηλ.:27410 – 58.300. Οι πληροφορίες του άρθρου 27 παρ. 3 του Κ.Ν. 2190/1920 (πλήρες κείμενο Πρόσκλησης σύγκλησης Γενικής Συνέλευσης, συνολικός αριθμός των μετοχών και των δικαιωμάτων ψήφου που υφίστανται κατά την ημερομηνία της Πρόσκλησης, σχέδια αποφάσεων ή σχόλιο ΔΣ για κάθε θέμα της ημερήσιας διάταξης, έντυπο διορισμού αντιπροσώπου) διατίθενται σε ηλεκτρονική μορφή στην ιστοσελίδα της Εταιρείας (www.perseusgroup.gr) ενώ μπορούν να αποσταλούν και ταχυδρομικώς χωρίς χρέωση σε κάθε μέτοχο που το ζητεί.

ΓΡ. ΣΑΡΑΝΤΗΣ Α.Β.Ε.Ε.

Έκτακτη Γενική Συνέλευση που θα γίνει την στην έδρα της εταιρείας την Τετάρτη **26/02/2014** και **ώρα 16:00** και με θέματα ημερησίας διατάξεως ως κατωτέρω: ΘΕΜΑΤΑ ΗΜΕΡΗΣΙΑΣ ΔΙΑΤΑΞΕΩΣ: ΑΥΞΗΣΗ ΜΕΤΟΧΙΚΟΥ ΚΕΦΑΛΑΙΟΥ ΜΕ ΚΕΦΑΛΑΙΟΠΟΙΗΣΗ ΑΦΟΡΟΛΟΓΗΤΩΝ ΑΠΟΘΕΜΑΤΙΚΩΝ ΤΡΟΠΟΠΟΙΗΣΗ ΑΡΘΡΟΥ 5 ΤΟΥ ΚΑΤΑΣΤΑΤΙΚΟΥ - Σε περίπτωση κατά την οποία δεν επιτευχθεί απαρτία για την συζήτηση και λήψη αποφάσεων επί ενός ή περισσοτέρων θεμάτων, οι μέτοχοι καλούνται με την παρούσα και χωρίς δημοσίευση ιδιαίτερης πρόσκλησης σε επαναληπτική Γενική Συνέλευση στο ίδιο μέρος την Πέμπτη 13 Μαρτίου 2014 και ώρα 16:00, εάν δε και πάλι δεν επιτευχθεί απαρτία, σε δεύτερη επαναληπτική Γενική Συνέλευση στο ίδιο μέρος την Δευτέρα 24 Μαρτίου 2014 και ώρα 16:00. ΔΙΚΑΙΩΜΑ ΣΥΜΜΕΤΟΧΗΣ ΚΑΙ ΨΗΦΟΥ ΣΤΗ ΓΕΝΙΚΗ ΣΥΝΕΛΕΥΣΗ - Δικαίωμα συμμετοχής και ψήφου στην Έκτακτη Γενική Συνέλευση έχουν μόνο τα φυσικά και νομικά πρόσωπα που εμφανίζονται ως μέτοχοι της Εταιρείας, στα αρχεία της «ΕΛΛΗΝΙΚΑ ΧΡΗΜΑΤΙΣΤΗΡΙΑ Α.Ε.» («ΕΧΑΕ»), κατά την έναρξη της πέμπτης ημέρας που προηγείται της συνεδρίασης, ήτοι της 21ης Φεβρουαρίου 2014 (ημερομηνία καταγραφής), υπό την προϋπόθεση ότι θα έχουν προσκομίσει στην Εταιρεία έγγραφη βεβαίωση ή ηλεκτρονική πιστοποίηση από την οποία θα προκύπτει η μετοχική ιδιότητά τους κατά την ημερομηνία καταγραφής το αργότερο μέχρι και την 23η Φεβρουαρίου 2014. Ομοίως σε περίπτωση επαναληπτικής Γενικής Συνέλευσης, η ιδιότητα του μέτοχου θα πρέπει να υφίσταται κατά την έναρξη της τέταρτης ημέρας που προηγείται της ημέρας της 1ης και 2ης επαναληπτικής Γενικής Συνέλευσης (δηλαδή της 9ης Μαρτίου 2014 και της 20ης Μαρτίου 2014, αντίστοιχα), η δε σχετική έγγραφη βεβαίωση ή ηλεκτρονική πιστοποίηση σχετικά με τη μετοχική ιδιότητα θα πρέπει να περιέλθει στην Εταιρεία το αργότερο την τρίτη ημέρα πριν από τη συνεδρίαση της επαναληπτικής 1ης και 2ης Γενικής Συνέλευσης (δηλαδή την 10η Μαρτίου 2014 και την 21η Μαρτίου 2014, αντίστοιχα). Σε περίπτωση μη συμμόρφωσης του μετόχου προς τις διατάξεις του άρθρου 28α του Κ.Ν. 2190/1920, αυτός μετέχει στη Γενική Συνέλευση μόνο μετά από άδειά της. Η άσκηση των εν λόγω δικαιωμάτων δεν προϋποθέτει τη δέσμευση των μετοχών του δικαιούχου ούτε την τήρηση άλλης ανάλογης διαδικασίας, η οποία περιορίζει τη δυνατότητα πώλησης και μεταβίβασης αυτών κατά το χρονικό διάστημα που μεσολαβεί ανάμεσα στην ημερομηνία καταγραφής και την ημερομηνία της Γενικής Συνέλευσης. ΔΙΑΔΙΚΑΣΙΑ ΓΙΑ ΤΗΝ ΑΣΚΗΣΗ ΔΙΚΑΙΩΜΑΤΟΣ ΨΗΦΟΥ ΜΕΣΩ ΑΝΤΙΠΡΟΣΩΠΟΥ - Οι δικαιούχοι μέτοχοι μπορούν να συμμετέχουν στην Έκτακτη Γενική Συνέλευση και τις τυχόν επαναληπτικές αυτοπροσώπως ή μέσω νομίμως εξουσιοδοτημένων εκπροσώπων τους. Κάθε μέτοχος μπορεί να διορίζει μέχρι τρεις (3) αντιπροσώπους. Νομικά πρόσωπα μετέχουν στη Γενική Συνέλευση ορίζοντας ως εκπροσώπους τους μέχρι τρία (3) φυσικά πρόσωπα. Έντυπο πληρεξουσιότητας για τον διορισμό αντιπροσώπου είναι διαθέσιμο στους κ.κ. Μετόχους στην ιστοσελίδα της Εταιρείας <http://ir.sarantis.gr/el-gr/home/sarantis-investor-relations-home-page> και σε έγχαρτη μορφή από το Τμήμα Εξυπηρέτησης Μετόχων της Εταιρείας (Αμαρουσίου-Χαλανδρίου αρ. 26, Μαρούσι, τηλ. 210 6173 065). Το έντυπο αυτό θα πρέπει να κατατεθεί συμπληρωμένο και υπογεγραμμένο στο Τμήμα Εξυπηρέτησης Μετόχων της Εταιρείας στην ως άνω διεύθυνση, τουλάχιστον τρεις (3) ημέρες πριν από την ημερομηνία της Έκτακτης Γενικής Συνέλευσης. Σε περίπτωση επαναληπτικής έκτακτης Γενικής Συνέλευσης, η πιο πάνω εξουσιοδότηση θα πρέπει να έχει κοινοποιηθεί στην Εταιρεία με τα ίδια πιο πάνω μέσα τουλάχιστον τρεις (3) ημέρες πριν από την ημερομηνία της επαναληπτικής Γενικής Συνέλευσης. Αντιπρόσωπος που ενεργεί για περισσότερους μετόχους μπορεί να ψηφίζει διαφορετικά για κάθε μέτοχο. Ο αντιπρόσωπος μετόχου υποχρεούται να γνωστοποιεί στην Εταιρεία, πριν από την έναρξη της συνεδρίασης της Έκτακτης Γενικής Συνέλευσης, κάθε συγκεκριμένο γεγονός, το οποίο μπορεί να είναι χρήσιμο στους μετόχους για την αξιολόγηση του κινδύνου να εξυπηρετεί ο αντιπρόσωπος άλλα συμφέροντα πλην των συμφερόντων του μετόχου. Κατά την έννοια της παρούσας παραγράφου μπορεί να προκύπτει σύγκρουση συμφερόντων ιδίως όταν ο αντιπρόσωπος: α) είναι μέτοχος που ασκεί τον έλεγχο της Εταιρείας ή είναι άλλο νομικό πρόσωπο ή οντότητα η οποία ελέγχεται από το μέτοχο αυτόν, β) είναι μέλος του Διοικητικού Συμβουλίου ή της διοίκησης γενικά της Εταιρείας ή μετόχου που ασκεί τον έλεγχο της Εταιρείας ή άλλου νομικού προσώπου ή οντότητας που ελέγχεται από μέτοχο ο οποίος ασκεί τον έλεγχο της Εταιρείας, γ) είναι υπάλληλος ή ορκωτός ελεγκτής της Εταιρείας ή μετόχου που ασκεί τον έλεγχο της Εταιρείας ή άλλου νομικού προσώπου ή οντότητας που ελέγχεται από μέτοχο ο οποίος ασκεί τον έλεγχο της Εταιρείας, δ) είναι σύζυγος ή συγγενής πρώτου βαθμού με ένα από τα φυσικά πρόσωπα που αναφέρονται στις περιπτώσεις α' έως γ'. Το Καταστατικό της Εταιρείας δεν προβλέπει τη δυνατότητα συμμετοχής στη Γενική Συνέλευση με ηλεκτρονικά μέσα, ούτε τη δυνατότητα εξ αποστάσεως συμμετοχής των μετόχων στη ψηφοφορία. ΔΙΚΑΙΩΜΑΤΑ ΜΕΙΟΨΗΦΙΑΣ ΤΩΝ ΜΕΤΟΧΩΝ - Με αίτηση μετόχων που εκπροσωπούν το ένα εικοστό (1/20) του καταβεβλημένου μετοχικού κεφαλαίου, το Διοικητικό Συμβούλιο της Εταιρείας υποχρεούται να εγγράψει στην ημερήσια διάταξη της Γενικής Συνέλευσης πρόσθετα θέματα, εάν η σχετική αίτηση περιέλθει στο Διοικητικό Συμβούλιο δεκαπέντε (15) τουλάχιστον ημέρες πριν από την Γενική Συνέλευση. Η αίτηση για την έγγραφη πρόσθετων θεμάτων στην ημερήσια διάταξη συνοδεύεται από αιτιολόγηση ή από σχέδιο απόφασης προς έγκριση στη Γενική Συνέλευση και η αναθεωρημένη ημερήσια διάταξη δημοσιοποιείται με τον ίδιο τρόπο όπως η προηγούμενη ημερήσια διάταξη, δεκατρείς (13) ημέρες πριν από την ημερομηνία της Γενικής Συνέλευσης και αυτόχρονα τίθεται στη διάθεση των μετόχων στην ιστοσελίδα της Εταιρείας, μαζί με την αιτιολόγηση ή το σχέδιο απόφασης που έχει υποβληθεί από τους μετόχους κατά τα προβλεπόμενα στο άρθρο 27 παρ. 3 του Κ.Ν. 2190/1920. Με αίτηση μετόχων που εκπροσωπούν το ένα εικοστό (1/20) του καταβεβλημένου μετοχικού κεφαλαίου, το Διοικητικό Συμβούλιο θέτει στη διάθεση των μετόχων κατά τα οριζόμενα στο άρθρο 27 παρ. 3 του Κ.Ν. 2190/1920, έξι (6) τουλάχιστον ημέρες πριν από την ημερομηνία της Γενικής Συνέλευσης, σχέδια αποφάσεων για θέματα που έχουν περιληφθεί στη αρχική ή την αναθεωρημένη ημερήσια διάταξη, αν η σχετική αίτηση περιέλθει στο Διοικητικό Συμβούλιο επτά (7) τουλάχιστον ημέρες πριν από την ημερομηνία της Γενικής Συνέλευσης. Μετά από αίτηση οποιουδήποτε μετόχου που υποβάλλεται στην Εταιρεία πέντε (5) τουλάχιστον πλήρεις ημέρες πριν από τη Γενική Συνέλευση, το Διοικητικό Συμβούλιο υποχρεούται να παρέχει στη Γενική Συνέλευση τις αιτούμενες συγκεκριμένες πληροφορίες για τις υποθέσεις της Εταιρείας, στο μέτρο που αυτές είναι χρήσιμες για την πραγματική εκτίμηση των θεμάτων της ημερήσιας διάταξης. Το Διοικητικό Συμβούλιο μπορεί να αρνηθεί την παροχή των πληροφοριών για ουσιώδη λόγο, ο

οποίος αναγράφεται στα πρακτικά. Το Διοικητικό Συμβούλιο μπορεί να απαντήσει ενιαία σε αιτήσεις μετόχων με το ίδιο περιεχόμενο. Υποχρέωση παροχής πληροφοριών δεν υφίσταται όταν οι σχετικές πληροφορίες διατίθενται ήδη στην ιστοσελίδα της Εταιρείας, ιδίως με τη μορφή ερωτήσεων και απαντήσεων. Μετά από αίτηση μετόχων που εκπροσωπούν το ένα πέμπτο (1/5) του καταβεβλημένου μετοχικού κεφαλαίου η οποία υποβάλλεται στην Εταιρεία πέντε (5) τουλάχιστον πλήρεις ημέρες πριν από τη Γενική Συνέλευση, το Διοικητικό Συμβούλιο υποχρεούται να παρέχει στη Γενική Συνέλευση πληροφορίες για την πορεία των εταιρικών υποθέσεων και την περιουσιακή κατάσταση της Εταιρείας. Το Διοικητικό Συμβούλιο μπορεί να αρνηθεί την παροχή των πληροφοριών για ουσιώδη λόγο, ο οποίος αναγράφεται στα πρακτικά. Επισημαίνεται ότι για την άσκηση οποιωνδήποτε εκ των δικαιωμάτων που αναφέρονται στην πρόσκληση αυτή, ο ασκών το σχετικό δικαίωμα μέτοχος, οφείλει να αποδείξει τη μετοχική ιδιότητά του και τον αριθμό των μετοχών της Εταιρείας που κατέχει κατά την άσκηση του δικαιώματος αυτού. Τέτοια απόδειξη αποτελεί και η προσκόμιση σχετικής βεβαίωσης από την ΕΧΑΕ. Η παρούσα πρόσκληση, τα σχέδια των αποφάσεων που προτείνονται από το Διοικητικό Συμβούλιο τα έγγραφα που πρόκειται να υποβληθούν στη Γενική Συνέλευση είναι διαθέσιμα στην ιστοσελίδα της Εταιρείας <http://ir.sarantis.gr/el-gr/home/sarantis-investor-relations-home-page>. Τα ανωτέρω έγγραφα είναι διαθέσιμα προς τους κ.κ. Μετόχους και σε έγχαρτη μορφή από το Τμήμα Εξυπηρέτησης Μετόχων της Εταιρείας (Αμαρουσίου – Χαλανδρίου αρ. 26, Μαρούσι, τηλ. 210 6173 065).

ΕΛΛΑΚΤΩΡ Α.Ε.

Έκτακτη Γενική Συνέλευση, που θα συνεδριάσει στις είκοσι επτά Φεβρουαρίου του έτους δύο χιλιάδες δεκατέσσερα (**27-02-2014**), ημέρα Πέμπτη και ώρα **10:00** στα Γραφεία της Εταιρείας επί της οδού Ερμού αριθμός 25, στην Κηφισιά, με τα παρακάτω: ΘΕΜΑΤΑ ΗΜΕΡΗΣΙΑΣ ΔΙΑΤΑΞΗΣ: 1. Εκλογή νέου μέλους, της Επιτροπής Ελέγχου σε αντικατάσταση θανόντος μέλους της, σύμφωνα με το άρθρο 37 του ν. 3693/2008. 2. Διάφορες Ανακοινώσεις. Σε περίπτωση που δεν επιτευχθεί η απαιτούμενη από το Νόμο και το Καταστατικό της Εταιρείας απαρτία και εξ αυτού του λόγου δεν καταστεί δυνατή η λήψη αποφάσεων για τα θέματα της ημερήσιας διάταξης, η τυχόν Α' Επαναληπτική Γενική Συνέλευση θα συνέλθει τη Δευτέρα 10 Μαρτίου 2014 και ώρα 10:00 στον ίδιο χώρο και με τα αυτά θέματα (μη συζητηθέντα) της αρχικής ημερήσιας διάταξης. Σύμφωνα με τα άρθρα 26 παρ. 2β και 28α του Κ.Ν. 2190/1920, όπως ισχύει, η Εταιρεία ενημερώνει τους μετόχους της για τα ακόλουθα: I. ΔΙΚΑΙΩΜΑ ΣΥΜΜΕΤΟΧΗΣ ΣΤΗ ΓΕΝΙΚΗ ΣΥΝΕΛΕΥΣΗ - Στην Έκτακτη Γενική Συνέλευση δικαιούται να συμμετέχει όποιος εμφανίζεται ως μέτοχος (κάτοχος κοινών ονομαστικών μετοχών της Εταιρείας) στα αρχεία του Συστήματος 'Αυλων Τίτλων που τηρείται από την Ελληνικό Κεντρικό Αποθετήριο Τίτλων Α.Ε. (ΕΛ.Κ.Α.Τ.), κατά την έναρξη της 5ης ημέρας που προηγείται της συνεδρίασης της Γενικής Συνέλευσης (Ημερομηνία Καταγραφής), ήτοι την 22α Φεβρουαρίου 2014. Η μετοχική ιδιότητα κατά την Ημερομηνία Καταγραφής θα αποδεικνύεται με την προσκόμιση σχετικής έγγραφης βεβαίωσης ή, εναλλακτικά, με απευθείας ηλεκτρονική σύνδεση της Εταιρείας με τα αρχεία της ΕΛ.Κ.Α.Τ. Η σχετική έγγραφη βεβαίωση, ή η ηλεκτρονική πιστοποίηση της μετοχικής ιδιότητας πρέπει να περιέλθει στην Εταιρεία το αργότερο την τρίτη (3η) ημέρα που προηγείται της συνεδρίασης της Γενικής Συνέλευσης, ήτοι την 24η Φεβρουαρίου 2014. Στην Α' Επαναληπτική Γενική Συνέλευση δικαίωμα συμμετοχής και ψήφου θα έχουν όλοι όσοι εμφανίζονται ως μέτοχοι της Εταιρείας στα αρχεία της ΕΛ.Κ.Α.Τ. κατά την έναρξη της τέταρτης (4ης) ημέρας που προηγείται της συνεδρίασης αυτής, ήτοι την 6η Μαρτίου 2014 (Ημερομηνία Καταγραφής Α' Επαναληπτικής Γενικής Συνέλευσης). Η σχετική έγγραφη βεβαίωση, ή η ηλεκτρονική πιστοποίηση αναφορικά με τη μετοχική ιδιότητα πρέπει να περιέλθει στην Εταιρεία το αργότερο την τρίτη (3η) ημέρα που προηγείται της συνεδρίασης της ως άνω Γενικής Συνέλευσης, ήτοι την 7η Μαρτίου 2014. Έναντι της Εταιρείας θεωρείται ότι έχει δικαίωμα συμμετοχής και ψήφου στην Γενική Συνέλευση μόνον όποιος φέρει την ιδιότητα του μετόχου κατά την αντίστοιχη ημερομηνία καταγραφής. Σε περίπτωση μη συμμόρφωσης προς τις διατάξεις του άρθρου 28α του Κ.Ν. 2190/1920, όπως ισχύει, οι Μέτοχοι μετέχουν στην Γενική συνέλευση μόνον μετά από άδεια της. Επισημαίνεται ότι για τη συμμετοχή των Μετόχων στη Γενική Συνέλευση δεν απαιτείται πλέον η δέσμευση των μετοχών τους ή η τήρηση άλλης ανάλογης διαδικασίας που να περιορίζει τη δυνατότητα πώλησης και μεταβίβασης των μετοχών κατά το χρονικό διάστημα ανάμεσα στην ημερομηνία καταγραφής και την ημερομηνία της Γενικής Συνέλευσης. Κάθε κοινή μετοχή παρέχει δικαίωμα μιας ψήφου. II. ΑΣΚΗΣΗ ΔΙΚΑΙΩΜΑΤΟΣ ΨΗΦΟΥ ΜΕΣΩ ΑΝΤΙΠΡΟΣΩΠΟΥ - Οι Μέτοχοι δικαιούνται να συμμετάσχουν στη Γενική Συνέλευση και να ψηφίσουν είτε αυτοπροσώπως είτε μέσω νομίμως εξουσιοδοτημένων αντιπροσώπων. Κάθε Μέτοχος μπορεί να διορίσει μέχρι τρεις (3) αντιπροσώπους. Νομικά πρόσωπα μετέχουν στη Γενική Συνέλευση ορίζοντας ως εκπροσώπους τους μέχρι τρία (3) φυσικά πρόσωπα. Έντυπα αντιπροσώπησης για το διορισμό αντιπροσώπου είναι διαθέσιμα στην ιστοσελίδα της Εταιρείας www.ellaktor.com και στα Κεντρικά Γραφεία της Εταιρείας, οδός Ερμού, αριθμ. 25, Κηφισιά (Υπηρεσία Εξυπηρέτησης Μετόχων). Τα έντυπα αντιπροσώπησης, συμπληρωμένα και υπογεγραμμένα, θα πρέπει να κατατεθούν και να περιέλθουν στα Κεντρικά Γραφεία της Εταιρείας, οδός Ερμού, αριθμ. 25, Κηφισιά (Υπηρεσία Εξυπηρέτησης Μετόχων) τρεις (3) τουλάχιστον ημέρες πριν από την ημερομηνία της Γενικής Συνέλευσης, ήτοι μέχρι την Δευτέρα 24 Φεβρουαρίου 2014. Ο αντιπρόσωπος που ενεργεί για περισσότερους Μετόχους μπορεί να ψηφίζει διαφορετικά για κάθε Μέτοχο. Εάν ο Μέτοχος κατέχει μετοχές, οι οποίες εμφανίζονται σε περισσότερους του ενός λογαριασμού αξιών, ο Μέτοχος μπορεί να ορίζει διαφορετικούς αντιπροσώπους για τις μετοχές που εμφανίζονται στον κάθε λογαριασμό αξιών. Ο Μέτοχος μπορεί να διορίσει αντιπρόσωπο για μία και μόνη γενική συνέλευση ή για όσες συνελεύσεις λάβουν χώρα εντός ορισμένου χρόνου. Ο αντιπρόσωπος ψηφίζει σύμφωνα με τις οδηγίες του Μετόχου, εφόσον υφίστανται, και υποχρεούται να αρχειοθετεί τις οδηγίες ψήφου για τουλάχιστον ένα (1) έτος, από την υποβολή του πρακτικού της Γενικής Συνέλευσης στην αρμόδια αρχή ή, εάν η απόφαση υποβάλλεται σε δημοσιότητα, από την καταχώρισή της στο Μητρώο Ανωνύμων Εταιρειών. Ο αντιπρόσωπος Μετόχου υποχρεούται να γνωστοποιεί στην Εταιρεία, πριν από την έναρξη της συνεδρίασης της Γενικής Συνέλευσης, κάθε συγκεκριμένο γεγονός, το οποίο μπορεί να είναι χρήσιμο στους Μετόχους για την αξιολόγηση του κινδύνου να εξυπηρετήσει ο αντιπρόσωπος άλλα συμφέροντα πλην των συμφερόντων του Μετόχου. Σύγκρουση συμφερόντων μπορεί ιδίως να προκύπτει όταν ο αντιπρόσωπος: α) είναι μέτοχος που ασκεί τον έλεγχο της Εταιρείας ή είναι άλλο νομικό πρόσωπο ή οντότητα η οποία ελέγχεται από τον Μέτοχο αυτόν, β) είναι μέλος του Διοικητικού Συμβουλίου ή της εν γένει διοίκησης της Εταιρείας ή Μετόχου που ασκεί τον έλεγχο της Εταιρείας ή άλλου νομικού προσώπου ή οντότητας που ελέγχεται από Μέτοχο, ο οποίος ασκεί τον έλεγχο της Εταιρείας, γ) είναι υπάλληλος ή ορκωτός ελεγκτής της Εταιρείας ή μετόχου που ασκεί τον έλεγχο της Εταιρείας ή άλλου νομικού προσώπου ή οντότητας που ελέγχεται από Μέτοχο, ο οποίος ασκεί τον έλεγχο της Εταιρείας, δ) είναι σύζυγος ή συγγενής πρώτου βαθμού με ένα από τα φυσικά πρόσωπα που αναφέρονται στις περιπτώσεις α' έως γ'. Δεν χορηγείται η δυνατότητα συμμετοχής των Μετόχων στη Γενική Συνέλευση διά ηλεκτρονικών μέσων, άνευ φυσικής παρουσίας αυτών στον τόπο διεξαγωγής της Γενικής Συνελεύσεως, ούτε η δυνατότητα ψήφου εξ αποστάσεως (διά ηλεκτρονικών μέσων ή δ' αλληλογραφίας), ούτε η δυνατότητα διορισμού και ανακλήσεως αντιπροσώπου διά ηλεκτρονικών μέσων. III. ΔΙΚΑΙΩΜΑΤΑ ΜΕΙΟΨΗΦΙΑΣ - Σύμφωνα με την παράγραφο 2β του άρθρου 26 κ.ν. 2190/1290, ενημερώνουμε τους κ.κ. Μετόχους ότι, μεταξύ άλλων, έχουν και τα ακόλουθα δικαιώματα που προβλέπονται στις παραγράφους 2,2α,4 και 5 του άρθρου 39 του κ.ν. 2190/20: i. Με αίτηση Μετόχων που εκπροσωπούν το 1/20 του καταβεβλημένου μετοχικού κεφαλαίου, το Διοικητικό Συμβούλιο υποχρεούται να εγγραψεί πρόσθετα θέματα στην ημερήσια διάταξη της συγκληθείσας Γενικής Συνέλευσης, εφόσον η παραπάνω αίτηση περιέλθει στο Διοικητικό Συμβούλιο τουλάχιστον δέκα πέντε (15) ημέρες πριν από τη Γενική Συνέλευση, ήτοι μέχρι την 12η Φεβρουαρίου 2014. Η αίτηση για την εγγραφή πρόσθετων θεμάτων στην ημερήσια διάταξη θα

πρέπει να συνοδεύεται από αιτιολόγηση ή από σχέδιο απόφασης προς έγκριση στη Γενική Συνέλευση. Η αναθεωρημένη ημερήσια διάταξη δημοσιεύεται με τον ίδιο τρόπο, όπως και η προηγούμενη ημερήσια διάταξη, δεκατρείς (13) ημέρες πριν από την ημερομηνία της Γενικής Συνέλευσης, ήτοι την 14η Φεβρουαρίου 2014 και ταυτοχρόνα τίθεται στη διάθεση των Μετόχων στην ιστοσελίδα της Εταιρείας, μαζί με την αιτιολόγηση ή το σχέδιο απόφασης που έχει υποβληθεί από τους Μετόχους. ii. Με αίτηση Μετόχων που εκπροσωπούν το 1/20 του καταβεβλημένου μετοχικού κεφαλαίου, το Διοικητικό Συμβούλιο υποχρεούται να θέσει στη διάθεση των Μετόχων, κατά τα οριζόμενα στο άρθρο 27 παρ. 3 του κ.ν. 2190/20, έξι (6) τουλάχιστον ημέρες πριν από την ημερομηνία της Γενικής Συνέλευσης, ήτοι το αργότερο μέχρι την 20^η Φεβρουαρίου 2014, σχέδια αποφάσεων για θέματα που έχουν περιληφθεί στην αρχική ή την αναθεωρημένη ημερήσια διάταξη, εφόσον η σχετική αίτηση περιέλθει στο Διοικητικό Συμβούλιο επτά (7) τουλάχιστον ημέρες πριν από την ημερομηνία της Γενικής Συνέλευσης, ήτοι το αργότερο μέχρι την 19η Φεβρουαρίου 2014. iii. Μετά από αίτηση οποιοσδήποτε Μετόχου, που υποβάλλεται στην Εταιρεία πέντε (5) τουλάχιστον πλήρεις ημέρες πριν από τη Γενική Συνέλευση, ήτοι το αργότερο μέχρι την 21η Φεβρουαρίου 2014, το Διοικητικό Συμβούλιο υποχρεούται να παρέχει στη Γενική Συνέλευση τις αιτούμενες συγκεκριμένες πληροφορίες για τις υποθέσεις της Εταιρείας, στο μέτρο που αυτές είναι χρήσιμες για την πραγματική εκτίμηση των θεμάτων της ημερήσιας διάταξης. Το Διοικητικό Συμβούλιο μπορεί να απαντήσει ενιαία σε αιτήσεις Μετόχων με το ίδιο περιεχόμενο. Υποχρέωση παροχής πληροφοριών δεν υφίσταται όταν οι σχετικές πληροφορίες διατίθενται ήδη στην ιστοσελίδα της Εταιρείας, ιδίως με τη μορφή ερωτήσεων και απαντήσεων. iv. Με αίτηση Μετόχων που εκπροσωπούν το 1/20 του καταβεβλημένου μετοχικού κεφαλαίου, που υποβάλλεται στην Εταιρεία πέντε (5) τουλάχιστον πλήρεις ημέρες πριν από τη Γενική Συνέλευση, ήτοι το αργότερο μέχρι την 21η Φεβρουαρίου 2014, το Διοικητικό Συμβούλιο υποχρεούται να ανακοινώσει στην Τακτική Γενική Συνέλευση τα ποσά που κατά την τελευταία διετία καταβλήθηκαν σε κάθε μέλος του Διοικητικού Συμβουλίου ή τους διευθυντές της Εταιρείας, καθώς και κάθε παροχή προς τα πρόσωπα αυτά, από οποιαδήποτε αιτία ή σύμβαση της Εταιρείας με αυτούς. v. Μετά από αίτηση Μετόχων που εκπροσωπούν το 1/5 του καταβεβλημένου μετοχικού κεφαλαίου, η οποία θα πρέπει να υποβληθεί στην Εταιρεία πέντε (5) τουλάχιστον πλήρεις ημέρες πριν από τη Γενική Συνέλευση, ήτοι το αργότερο μέχρι την 21^η Φεβρουαρίου 2014, το Διοικητικό Συμβούλιο υποχρεούται να παρέχει στη Γενική Συνέλευση πληροφορίες για την πορεία των εταιρικών υποθέσεων και την περιουσιακή κατάσταση της Εταιρείας. Αντίστοιχες προθεσμίες για τυχόν άσκηση δικαιωμάτων μειοψηφίας των μετόχων ισχύουν και σε περίπτωση της Α' Επαναληπτικής Γενικής Συνέλευσης. Σε όλες τις παραπάνω περιπτώσεις άσκησης των δικαιωμάτων τους, οι αιτούντες Μέτοχοι οφείλουν να αποδεικνύουν τη μετοχική τους ιδιότητα και τον αριθμό των μετοχών που κατέχουν κατά την άσκηση του σχετικού δικαιώματος. Η μετοχική ιδιότητα θα αποδεικνύεται με την προσκόμιση σχετικής έγγραφης βεβαίωσης ή, εναλλακτικά, με απευθείας ηλεκτρονική σύνδεση της Εταιρείας με τα αρχεία της ΕΛ.Κ.Α.Τ. IV. ΔΙΑΘΕΣΙΜΑ ΕΓΓΡΑΦΑ ΚΑΙ ΠΛΗΡΟΦΟΡΙΕΣ - Η παρούσα πρόσκληση, τα έγγραφα που πρόκειται να υποβληθούν στη Γενική Συνέλευση, τα σχέδια των αποφάσεων που προτείνονται από το Διοικητικό Συμβούλιο, τα έντυπα αντιπροσώπευσης και οι λοιπές πληροφορίες του άρθρου 27 παρ. 3 του κ.ν. 2190/20 βρίσκονται αναρτημένα στην ιστοσελίδα της Εταιρείας, www.ellaktor.com. Επίσης, οι κ.κ. Μέτοχοι δύνανται να παραλάβουν τα ανωτέρω έγγραφα σε έγχαρτη μορφή από την Υπηρεσία Εξυπηρέτησης Μετόχων της Εταιρείας (οδός Ερμού, αριθμός 25, 145 64 Κηφισιά).

ΤΡΑΠΕΖΑ ΤΗΣ ΕΛΛΑΔΟΣ

Τακτική Γενική Συνέλευση, την Πέμπτη **27/02/2014**, στις **12:00** το μεσημέρι, στο Κεντρικό Κατάστημα της Τράπεζας, στην Αθήνα, Ελευθερίου Βενιζέλου 21, 2ος όροφος, αίθουσα Γενικών Συνελεύσεων. Τα θέματα της Ημερήσιας Διάταξης είναι τα εξής: 1. Ανάγνωση της ετήσιας Έκθεσης του Διοικητή, που υποβάλλεται με εντολή του Γενικού Συμβουλίου της Τράπεζας για τον Ισολογισμό και τις λοιπές Οικονομικές Καταστάσεις, καθώς και τα πεπραγμένα του έτους 2013. 2. Ανάγνωση της Έκθεσης των Ελεγκτών για τον Ισολογισμό και τις λοιπές Οικονομικές Καταστάσεις της χρήσης 2013. 3. Έγκριση της ετήσιας Έκθεσης του Διοικητή, του Ισολογισμού και των λοιπών Οικονομικών Καταστάσεων χρήσης 2013 μετά της Έκθεσης των Ελεγκτών. 4. Έγκριση της διάθεσης των καθαρών κερδών, σύμφωνα με το άρθρο 71 του Καταστατικού, που ανέρχονται στο συνολικό ποσό των ευρώ 831.149.203.-, ως εξής: - Μικτό μέρος προς πληρωμή: 0,6720 ευρώ ανά μετοχή σε 19.864.886 μετοχές ευρώ 13.349.203.- Υπόλοιπο περιερχόμενο στο Ελληνικό Δημόσιο ευρώ 817.800.000.- 5. Ανακοίνωση διορισμού μέλους του Συμβουλίου Νομισματικής Πολιτικής. 6. Καθορισμός αποζημίωσης και οδοιπορικών εξόδων των μελών του Γενικού Συμβουλίου. 7. Καθορισμός αμοιβής των Ελεγκτών για τη χρήση 2014. 8. Απαλλαγή από κάθε προσωπική ευθύνη των μελών του Γενικού Συμβουλίου και των Ελεγκτών για τα πεπραγμένα και τη Διαχείριση του έτους 2013. 9. Εκλογή Συμβούλων. 10. Εκλογή Ελεγκτών για τη χρήση 2014. 11. Λοιπές Ανακοινώσεις. Στη Συνέλευση έχει δικαίωμα να λάβει μέρος και να ψηφίσει είτε αυτοπροσώπως, είτε μέσω αντιπροσώπου, τηρουμένων των περιορισμών των άρθρων 8, 13 και 14 του Καταστατικού, ο κύριος τουλάχιστον εβδομήντα πέντε (75) μετόχων, που είναι εγγεγραμμένοι στα αρχεία της Υποστήριξης Αύλων Τίτλων (Σ.Α.Τ.) που διαχειρίζεται η εταιρεία «Ελληνικό Κεντρικό Αποθετήριο Τίτλων Α.Ε.» (ΕΛ.Κ.Α.Τ.) της «Ελληνικά Χρηματιστήρια – Χρηματιστήριο Αθηνών Α.Ε. Συμμετοχών» (Ε.Χ.Α.Ε.), στο οποίο τηρούνται οι κινητές αξίες της Τράπεζας, κατά την έναρξη της πέμπτης ημέρας πριν από την ημέρα συνεδρίασης της Γενικής Συνέλευσης, εν προκειμένω του Σαββάτου 22 Φεβρουαρίου 2014 (ημερομηνία καταγραφής), χωρίς να απαιτείται δέσμευση των μετοχών του. Ανά εβδομήντα πέντε (75) μετοχές παρέχουν στον κύριο αυτών το δικαίωμα μιας (1) ψήφου. Μέτοχοι, που έχουν λιγότερες από εβδομήντα πέντε (75) μετοχές, μπορούν να διορίσουν κοινό αντιπρόσωπο μέτοχο, ο οποίος μπορεί να παραστεί στη Συνέλευση, εφόσον συγκεντρώνει την αντιπροσωπεία τουλάχιστον εβδομήντα πέντε (75) μετοχών (άρθρα 13 και 16 του Καταστατικού, σε συνδυασμό με τη 2/29.2.2000 απόφαση του Γενικού Συμβουλίου της Τράπεζας περί αναπροσαρμογής –από είκοσι πέντε (25) σε εβδομήντα πέντε (75)- του ελάχιστου αριθμού μετοχών που απαιτείται για την παροχή δικαιώματος συμμετοχής και ψήφου στη Γενική Συνέλευση, μετά την επελθούσα -κατ' άρθρο 9 του Καταστατικού- διάσπαση της μετοχής της Τράπεζας, σύμφωνα με την 1/17.1.2000 απόφαση του Γενικού Συμβουλίου, που εγκρίθηκε με την 8/4.2.2000 Πράξη του Υπουργικού Συμβουλίου – ΦΕΚ Α' 17/7.2.2000). Τα δικαιώματα διοικήσεως, συμπεριλαμβανομένου του δικαιώματος παραστάσεως και ψήφου στη Γενική Συνέλευση αναστέλλονται για τους μετόχους που εμπíπτουν στην παρ. 5 του άρθρου 8 του Καταστατικού (όπως προστέθηκε με την από 24.4.2012 απόφαση της 79ης Ετήσιας Τακτικής Γενικής Συνέλευσης των Μετόχων της Τράπεζας που κυρώθηκε με το άρθρο 165 παρ.7 περ.β' του ν. 4099/2012 [ΦΕΚ Α' 250/20.12.2012]), ήτοι πρόσωπα επί των οποίων η Τράπεζα ασκεί εποπτεία σύμφωνα με το άρθρο 55Α του Καταστατικού ή με διάταξη νόμου, επιχειρήσεις συνδεδεμένες με αυτά, μέλη των διοικητικών συμβουλίων ή διαχειριστές τέτοιων προσώπων, σύζυγοι και συγγενείς αυτών έως δευτέρου βαθμού. Επίσης, ουδείς μέτοχος, εκτός του Δημοσίου και όσων εμπíπτουν στο άρθρο 2 του ν. 2292/1953, δύνανται να ασκήσει στη Γενική Συνέλευση δικαίωμα ψήφου για αριθμό ψήφων υπερβαίνοντα το αντιστοιχούν σε δύο εκατοστά του μετοχικού κεφαλαίου ποσοστό (τελευταίο εδάφιο του άρθρου 13 του Καταστατικού, όπως προστέθηκε με την από 24.4.2012 απόφαση της 79ης Ετήσιας Τακτικής Γενικής Συνέλευσης των Μετόχων της Τράπεζας, που κυρώθηκε με το άρθρο 165 παρ.7 περ. γ' του ν. 4099/2012 [ΦΕΚ Α' 250/20.12.2012]). Οι μέτοχοι που έχουν δικαίωμα να λάβουν μέρος στη Συνέλευση καλούνται να προσέλθουν στην Υπηρεσία Μετόχων του Τμήματος Γραμματείας της Τράπεζας της Ελλάδος για να παραλάβουν τα δελτία εισόδου τους μέχρι και την Τετάρτη 26 Φεβρουαρίου 2014. Η απόδειξη της μετοχικής ιδιότητας γίνεται με απευθείας ηλεκτρονική σύνδεση της Τράπεζας με τα αρχεία του ως άνω Συστήματος Αύλων Τίτλων. Ο διορισμός και η ανάκληση αντιπροσώπου του μετόχου γίνονται εγγράφως. Οι μέτοχοι που επιθυμούν να συμμετάσχουν στη Γενική Συνέλευση μέσω

αντιπροσώπου ή να ανακαλέσουν τον εν λόγω διορισμό οφείλουν να καταθέσουν στην Υπηρεσία Μετοχών του Τμήματος Γραμματείας της Τράπεζας της Ελλάδος τουλάχιστον τρεις (3) ημέρες πριν από την ορισθείσα ημερομηνία συνεδρίασης της Γενικής Συνέλευσης, ήτοι το αργότερο μέχρι τη Δευτέρα 24 Φεβρουαρίου 2014, συμπληρωμένο και δεόντως υπογεγραμμένο το σχετικό έντυπο αντιπροσώπωσης, το οποίο είναι διαθέσιμο και στον ιστοχώρο της Τράπεζας www.bankofgreece.gr στην ενότητα «Ενημέρωση Μετόχων». Ο μέτοχος μπορεί να διορίσει αντιπρόσωπο για μία και μόνη Γενική Συνέλευση ή για όσες Συνελεύσεις λάβουν χώρα εντός ορισμένου χρόνου. Όσοι από τους μετόχους είναι νομικά πρόσωπα πρέπει μέσα στην ίδια προθεσμία να καταθέσουν σύμφωνα με το νόμο και τα νομιμοποιητικά τους έγγραφα. Σε περίπτωση που τα ως άνω έγγραφα έχουν ήδη κατατεθεί σε άλλη Υπηρεσιακή Μονάδα της Τράπεζας, αρκεί να γίνει σχετική αναφορά στο έντυπο αντιπροσώπωσης. Κάθε μέτοχος μπορεί να διορίζει μέχρι τρεις (3) αντιπροσώπους. Νομικά πρόσωπα μετέχουν στη Γενική Συνέλευση ορίζοντας ως εκπροσώπους τους μέχρι τρία (3) φυσικά πρόσωπα. Η ίδια ως άνω διαδικασία ακολουθείται και στην περίπτωση που μέτοχος χορηγεί σε τράπεζα εξουσιοδότηση για την άσκηση δικαιωμάτων ψήφου βάσει σχετικών οδηγιών του. Αντιπρόσωπος που ενεργεί για περισσότερους μετόχους μπορεί να ψηφίζει διαφορετικά για κάθε μέτοχο. Ο αντιπρόσωπος μετόχου υποχρεούται να γνωστοποιεί στην Τράπεζα, πριν από την έναρξη της συνεδρίασης της Γενικής Συνέλευσης, κάθε συγκεκριμένο γεγονός που μπορεί να είναι χρήσιμο στους μετόχους για την αξιολόγηση του κινδύνου να εξυπηρετήσει ο αντιπρόσωπος άλλα συμφέροντα πλην των συμφερόντων του μετόχου. Σύγκρουση συμφερόντων είναι δυνατόν να προκύπτει ιδίως όταν ο αντιπρόσωπος είναι: α) Μέτοχος που ασκεί τον έλεγχο της Τράπεζας ή είναι άλλο νομικό πρόσωπο ή οντότητα που ελέγχεται από τον μέτοχο αυτόν, β) Μέλος του Γενικού Συμβουλίου ή της εν γένει Διοικήσεως της Τράπεζας ή μετόχου που ασκεί τον έλεγχο της Τράπεζας ή άλλου νομικού προσώπου ή οντότητας που ελέγχεται από μέτοχο, ο οποίος ασκεί τον έλεγχο της Τράπεζας, γ) Υπάλληλος ή ορκωτός ελεγκτής της Τράπεζας ή μετόχου που ασκεί τον έλεγχο της ή άλλο νομικό πρόσωπο ή οντότητας που ελέγχεται από μέτοχο, ο οποίος ασκεί τον έλεγχο της Τράπεζας, δ) Σύζυγος ή συγγενής πρώτου βαθμού με ένα από τα φυσικά πρόσωπα που αναφέρονται στις ανωτέρω περιπτώσεις α έως και γ. Το Καταστατικό της Τράπεζας της Ελλάδος δεν προβλέπει τη δυνατότητα συμμετοχής στη Γενική Συνέλευση με ηλεκτρονικά μέσα χωρίς τη φυσική παρουσία των μετόχων στον τόπο διεξαγωγής της, ούτε τη δυνατότητα εξ αποστάσεως συμμετοχής των μετόχων στην ψηφοφορία. Μέτοχοι δικαιούμενοι ψήφου σύμφωνα με τα ανωτέρω εκπροσωπούντες το 1/20 του καταβεβλημένου μετοχικού κεφαλαίου της Τράπεζας δικαιούνται να ζητήσουν από το Γενικό Συμβούλιο να εγγραφεί πρόσθετα θέματα στην ημερήσια διάταξη της Γενικής Συνέλευσης, κατόπιν σχετικής αίτησης που πρέπει να περιέλθει στο Γενικό Συμβούλιο δεκαπέντε (15) τουλάχιστον ημέρες πριν από τη Γενική Συνέλευση (καταληκτική ημερομηνία: Τετάρτη 12 Φεβρουαρίου 2014). Η αίτηση για την εγγραφή πρόσθετων θεμάτων στην ημερήσια διάταξη πρέπει να συνοδεύεται από αιτιολόγηση ή σχέδιο απόφασης προς έγκριση από τη Γενική Συνέλευση. Η αναθεωρημένη ημερήσια διάταξη δημοσιοποιείται με τον ίδιο τρόπο όπως η προηγούμενη ημερήσια διάταξη, δεκατρείς (13) ημέρες πριν από την ημερομηνία της Γενικής Συνέλευσης (καταληκτική ημερομηνία: Παρασκευή 14 Φεβρουαρίου 2014) και ταυτόχρονα τίθεται στη διάθεση των μετόχων στον ιστοχώρο της Τράπεζας. Μέτοχοι δικαιούμενοι ψήφου σύμφωνα με τα ανωτέρω εκπροσωπούντες το 1/20 του καταβεβλημένου μετοχικού κεφαλαίου της Τράπεζας, με αίτηση η οποία πρέπει να περιέλθει στο Γενικό Συμβούλιο επτά (7) τουλάχιστον ημέρες πριν από την ημερομηνία της Γενικής Συνέλευσης (καταληκτική ημερομηνία: Πέμπτη 20 Φεβρουαρίου 2014), δικαιούνται να ζητήσουν σχέδια αποφάσεων για τα θέματα που έχουν περιληφθεί στην αρχική ή την αναθεωρημένη ημερήσια διάταξη της. Κατόπιν αίτησης οιοδήποτε μέτοχο δικαιουμένου ψήφου σύμφωνα με τα ανωτέρω, που υποβάλλεται στην Τράπεζα πέντε (5) τουλάχιστον πλήρεις ημέρες πριν από τη Γενική Συνέλευση (καταληκτική ημερομηνία: Παρασκευή 21 Φεβρουαρίου 2014), το Γενικό Συμβούλιο υποχρεούται να παρέχει στη Γενική Συνέλευση τις αιτούμενες συγκεκριμένες πληροφορίες για τις υποθέσεις της Τράπεζας, στο μέτρο που αυτές είναι χρήσιμες για την πραγματική εκτίμηση των θεμάτων της ημερήσιας διάταξης. Υποχρέωση παροχής πληροφοριών δεν υφίσταται όταν οι σχετικές πληροφορίες διατίθενται ήδη στον ιστοχώρο της Τράπεζας. Οι πληροφορίες του άρθρου 27 παρ. 3 του κ.ν. 2190/1920 διατίθενται σε ηλεκτρονική μορφή στον ιστοχώρο της Τράπεζας της Ελλάδος www.bankofgreece.gr στην ενότητα «Ενημέρωση Μετόχων». Τα κείμενα των εν λόγω πληροφοριών και στοιχείων διατίθενται και σε έγχαρτη μορφή από την Υπηρεσία Μετοχών του Τμήματος Γραμματείας της Τράπεζας της Ελλάδος, Ε. Βενιζέλου 21, Αθήνα (τηλ. 210-320 2064 και 210-320 3288, fax 210-322 6371).

ΕΥΡΩΠΑΪΚΗ ΠΙΣΤΗ Α.Ε.Γ.Α.

Σύμφωνα με το Νόμο και το Καταστατικό της Εταιρίας και μετά την από 10/02/2014 απόφαση του Διοικητικού Συμβουλίου της, καλούνται οι Μέτοχοι της Ανώνυμης Εταιρίας με την επωνυμία «ΕΥΡΩΠΑΪΚΗ ΠΙΣΤΗ Α.Ε.Γ.Α.» που εδρεύει στην Λεωφ. Κηφισίας 274, Χαλάνδρι Αττικής, σε **Έκτακτη Γενική Συνέλευση** στις **11/03/2014**, ημέρα Τρίτη και **ώρα 14:00** στα γραφεία της έδρας της Εταιρίας στην Λεωφ. Κηφισίας, αριθμός 274, για συζήτηση και λήψη αποφάσεων στα πιο κάτω θέματα της Ημερησίας Διατάξεως: 1. Εκλογή νέου Διοικητικού Συμβουλίου της Εταιρίας και ορισμός της ιδιότητας κάθε μέλους σύμφωνα με τις διατάξεις του Ν. 3016/2002. 2. Εκλογή μελών Επιτροπής Ελέγχου σύμφωνα με το άρθρο 37 Ν. 3693/2008. 3. Παροχή αδείας, σύμφωνα με το άρθρο 23, παράγραφος 1 του Κ.Ν. 2190/1920, στα μέλη του Διοικητικού Συμβουλίου της Εταιρίας και στα στελέχη των διευθύνσεων της Εταιρίας για την συμμετοχή τους σε Διοικητικά Συμβούλια ή στην - Διεύθυνση των εταιριών του ομίλου και των συνδεδεμένων εταιριών, κατά την έννοια του άρθρου 42ε, παράγραφος 5 του Κ.Ν. 2190/1920. 4. Άλλα θέματα και ανακοινώσεις. ΔΙΚΑΙΩΜΑ ΣΥΜΜΕΤΟΧΗΣ ΣΤΗ ΓΕΝΙΚΗ ΣΥΝΕΛΕΥΣΗ - Δικαίωμα συμμετοχής και ψήφου στην Τακτική Γενική Συνέλευση έχουν όσοι εμφανίζονται ως μέτοχοι της ΕΥΡΩΠΑΪΚΗ ΠΙΣΤΗ Α.Ε.Γ.Α. στα αρχεία του Συστήματος Αυλών Τίτλων που διαχειρίζεται η ΕΛΛΗΝΙΚΑ ΧΡΗΜΑΤΙΣΤΗΡΙΑ Α.Ε. (Ε.Χ.Α.Ε.), στο οποίο τηρούνται οι κινητές αξίες της Εταιρίας, κατά την έναρξη της πέμπτης ημέρας που προηγείται της συνεδρίασης της Τακτικής Γενικής Συνέλευσης, ήτοι την Πέμπτη 6 Μαρτίου 2014. Η απόδειξη της μετοχικής ιδιότητας γίνεται με την προσκόμιση σχετικής έγγραφης βεβαίωσης της "ΕΧΑΕ" ή, εναλλακτικά, με απευθείας ηλεκτρονική σύνδεση της Εταιρίας με τα αρχεία της "ΕΧΑΕ". Η σχετική έγγραφη βεβαίωση ή η ηλεκτρονική πιστοποίηση αναφορικά με τη μετοχική ιδιότητα πρέπει να περιέλθει στην Εταιρία έως την τρίτη ημέρα που προηγείται της συνεδρίασης της Γενικής Συνέλευσης, ήτοι το αργότερο το Σάββατο 8 Μαρτίου 2014. Έναντι της Εταιρίας θεωρείται ότι έχει δικαίωμα συμμετοχής και ψήφου στη Γενική Συνέλευση μόνον όποιος φέρει την ιδιότητα του μετόχου κατά την ως άνω ημερομηνία καταγραφής. Σε περίπτωση μη συμμόρφωσης προς τις διατάξεις του άρθρου 28α του Κ.Ν. 2190/1920, οι μέτοχοι μετέχουν στην Τακτική Γενική Συνέλευση μόνο μετά από άδεια της. Σε περίπτωση μη επίτευξης της απαιτούμενης απαρτίας, για τα θέματα της ημερησίας διάταξης, οι Μέτοχοι καλούνται: - την 24 Μαρτίου 2014, ημέρα Δευτέρα και ώρα 14:00 στα γραφεία της Εταιρίας επί της Λεωφ. Κηφισίας αρ. 274, Χαλάνδρι Αττικής, σε Α' Επαναληπτική Γενική Συνέλευση, ή και - την 4 Απριλίου 2014, ημέρα Παρασκευή και ώρα 14:00 στα γραφεία της Εταιρίας επί της Λεωφ. Κηφισίας αρ. 274, Χαλάνδρι Αττικής, σε Β' Επαναληπτική Γενική Συνέλευση. Στις επαναληπτικές Γενικές Συνελεύσεις έχουν δικαίωμα συμμετοχής και ψήφου οι Μέτοχοι οι οποίοι θα είναι εγγεγραμμένοι στο αρχείο μετόχων της Εταιρίας κατά την έναρξη της τέταρτης (4ης) ημέρας πριν από την ημέρα συνεδρίασης των ως άνω επαναληπτικών Γενικών Συνελεύσεων ήτοι την 20 Μαρτίου 2014 και 31 Μαρτίου 2014 αντίστοιχα (Ημερομηνία Καταγραφής), η δε σχετική έγγραφη βεβαίωση ή η ηλεκτρονική πιστοποίηση σχετικά με τη μετοχική ιδιότητα πρέπει να περιέλθει στην Εταιρία το αργότερο την τρίτη (3η) ημέρα πριν από τη συνεδρίαση των ως άνω επαναληπτικών Γενικών Συνελεύσεων, ήτοι την 21 Μαρτίου 2014 και 1 Απριλίου 2014 αντίστοιχα. Έναντι της Εταιρίας θεωρείται ότι έχει δικαίωμα συμμετοχής και ψήφου στη Γενική Συνέλευση μόνον όποιος φέρει την

ιδιότητα του μετόχου κατά την αντίστοιχη Ημερομηνία Καταγραφής. Σε περίπτωση μη συμμόρφωσης προς τις διατάξεις του άρθρου 28α του Κ.Ν. 2190/1920, ο εν λόγω μέτοχος μετέχει στη Γενική Συνέλευση μόνο μετά από άδεια της. Σημειώνεται ότι η άσκηση των δικαιωμάτων συμμετοχής και ψήφου δεν προϋποθέτει την δέσμευση των μετοχών του δικαιούχου ούτε την τήρηση άλλων ανάλογων διαδικασιών, η οποία περιορίζει την δυνατότητα πώλησης και μεταβίβασης αυτών κατά το χρονικό διάστημα που μεσολαβεί ανάμεσα στην ημερομηνία καταγραφής και στην ημερομηνία της Γενικής Συνέλευσης. ΔΙΑΔΙΚΑΣΙΑ ΓΙΑ ΤΗΝ ΑΣΚΗΣΗ ΔΙΚΑΙΩΜΑΤΟΣ ΨΗΦΟΥ ΜΕΣΩ ΑΝΤΙΠΡΟΣΩΠΟΥ - Κάθε μέτοχος δύναται να λάβει μέρος και να ψηφίσει είτε αυτοπροσώπως, είτε με αντιπρόσωπο υπογράφοντας σχετική εξουσιοδότηση διορίζοντας μέχρι τρεις (3) αντιπροσώπους. Νομικά πρόσωπα μετέχουν στη Γενική Συνέλευση ορίζοντας ως εκπροσώπους τους μέχρι τρία (3) φυσικά πρόσωπα. Ωστόσο, αν ο μέτοχος κατέχει μετοχές, οι οποίες εμφανίζονται σε περισσότερους του ενός λογαριασμούς αξιών, ο περιορισμός αυτός δεν εμποδίζει το μέτοχο να ορίζει διαφορετικούς αντιπροσώπους για τις μετοχές που εμφανίζονται στον κάθε λογαριασμό αξιών σε σχέση με τη Γενική Συνέλευση. Αντιπρόσωπος που ενεργεί για περισσότερους μετόχους μπορεί να ψηφίζει διαφορετικά για κάθε μέτοχο. Ο αντιπρόσωπος μετόχου υποχρεούται να γνωστοποιεί στην Εταιρία, πριν από την έναρξη της συνεδρίασης της Γενικής Συνέλευσης, κάθε συγκεκριμένο γεγονός, το οποίο μπορεί να είναι χρήσιμο στους μετόχους για την αξιολόγηση του κινδύνου να εξυπηρετήσει ο αντιπρόσωπος άλλα συμφέροντα πλην των συμφερόντων του μετόχου. Κατά την έννοια της παρούσας παραγράφου, μπορεί να προκύπτει σύγκρουση συμφερόντων ιδίως όταν ο αντιπρόσωπος: α) είναι μέτοχος που ασκεί τον έλεγχο της Εταιρίας ή είναι άλλο νομικό πρόσωπο ή οντότητα η οποία ελέγχεται από το μέτοχο αυτόν, β) είναι μέλος του διοικητικού συμβουλίου ή της εν γένει διοίκησης της Εταιρίας ή μετόχου που ασκεί τον έλεγχο της Εταιρίας, ή άλλου νομικού προσώπου ή οντότητας που ελέγχεται από μέτοχο, ο οποίος ασκεί τον έλεγχο της Εταιρίας, γ) είναι υπάλληλος ή ορκωτός ελεγκτής της Εταιρίας ή μετόχου που ασκεί τον έλεγχο της Εταιρίας, ή άλλου νομικού προσώπου ή οντότητας που ελέγχεται από μέτοχο, ο οποίος ασκεί τον έλεγχο της Εταιρίας, δ) είναι σύζυγος ή συγγενής πρώτου βαθμού με ένα από τα φυσικά πρόσωπα που αναφέρονται στις περιπτώσεις (α) έως (γ). Ο διορισμός και η ανάκληση αντιπροσώπου του μετόχου γίνεται εγγράφως και κατατίθεται στην Εταιρία στα κεντρικά της γραφεία ή αποστέλλεται μέσω fax (+302106844435), τουλάχιστον τρεις (3) ημέρες πριν από την ημερομηνία συνεδρίασης της Γενικής Συνέλευσης, ήτοι το αργότερο το Σάββατο 8 Μαρτίου 2014. Το Καταστατικό της Εταιρίας δεν προβλέπει τη δυνατότητα συμμετοχής στη Γενική Συνέλευση με ηλεκτρονικά μέσα χωρίς τη φυσική παρουσία των μετόχων στον τόπο διεξαγωγής της ή τη δυνατότητα εξ αποστάσεως συμμετοχής των μετόχων στην ψηφοφορία. ΔΙΚΑΙΩΜΑΤΑ ΜΕΙΟΨΗΦΙΑΣ: α) Με αίτηση μετόχων που εκπροσωπούν το ένα εικοστό (1/20) του καταβεβλημένου μετοχικού κεφαλαίου, το Διοικητικό Συμβούλιο της Εταιρίας υποχρεούται να εγγράψει στην ημερήσια διάταξη της Γενικής Συνέλευσης πρόσθετα θέματα, εάν η σχετική αίτηση περιέλθει στο Διοικητικό Συμβούλιο δεκαπέντε (15) τουλάχιστον ημέρες πριν από τη Γενική Συνέλευση, ήτοι το αργότερο την Δευτέρα 24 Φεβρουαρίου 2014. Η αίτηση για την εγγραφή πρόσθετων θεμάτων στην ημερήσια διάταξη συνοδεύεται από αιτιολόγηση ή από σχέδιο απόφασης προς έγκριση στη Γενική Συνέλευση και η αναθεωρημένη ημερήσια διάταξη δημοσιοποιείται με τον ίδιο τρόπο όπως η προηγούμενη ημερήσια διάταξη, δεκατρείς (13) ημέρες πριν από την ημερομηνία της Γενικής Συνέλευσης ήτοι το αργότερο την Τετάρτη 26 Φεβρουαρίου 2014 και ταυτόχρονα τίθεται στη διάθεση των μετόχων στην ιστοσελίδα της Εταιρίας, μαζί με την αιτιολόγηση ή το σχέδιο απόφασης που έχει υποβληθεί από τους μετόχους κατά τα προβλεπόμενα στο άρθρο 27 παρ. 3 του Κ.Ν. 2190/1920. β) Με αίτηση μετόχων που εκπροσωπούν το ένα εικοστό (1/20) του καταβεβλημένου μετοχικού κεφαλαίου, το Διοικητικό Συμβούλιο θέτει στη διάθεση των μετόχων κατά τα οριζόμενα στο άρθρο 27 παρ. 3 του Κ.Ν. 2190/1920, έξι (6) τουλάχιστον ημέρες πριν από την ημερομηνία της Γενικής Συνέλευσης, ήτοι το αργότερο την Τετάρτη 5 Μαρτίου 2014 σχέδια αποφάσεων για θέματα που έχουν περιληφθεί στη αρχική ή την αναθεωρημένη ημερήσια διάταξη, αν η σχετική αίτηση περιέλθει στο Διοικητικό Συμβούλιο επτά (7) τουλάχιστον ημέρες πριν από την ημερομηνία της Γενικής Συνέλευσης ήτοι το αργότερο την Τρίτη 4 Μαρτίου 2014. γ) Μετά από αίτηση οποιουδήποτε μετόχου που υποβάλλεται στην Εταιρία πέντε (5) τουλάχιστον πλήρεις ημέρες πριν από τη Γενική Συνέλευση, ήτοι το αργότερο την Πέμπτη 6 Μαρτίου 2014, το Διοικητικό Συμβούλιο υποχρεούται να παρέχει στη Γενική Συνέλευση τις αιτούμενες συγκεκριμένες πληροφορίες για τις υποθέσεις της Εταιρίας, στο μέτρο που αυτές είναι χρήσιμες για την πραγματική εκτίμηση των θεμάτων της ημερήσιας διάταξης. Το Διοικητικό Συμβούλιο μπορεί να απαντήσει ενιαία σε αιτήσεις μετόχων με το ίδιο περιεχόμενο. Υποχρέωση παροχής πληροφοριών δεν υφίσταται όταν οι σχετικές πληροφορίες διατίθενται ήδη στην ιστοσελίδα της Εταιρίας, ιδίως με τη μορφή ερωτήσεων και απαντήσεων. δ) Μετά από αίτηση μετόχων που εκπροσωπούν το ένα πέμπτο (1/5) του καταβεβλημένου μετοχικού κεφαλαίου η οποία υποβάλλεται στην Εταιρία πέντε (5) τουλάχιστον πλήρεις ημέρες πριν από τη Γενική Συνέλευση, ήτοι το αργότερο την Πέμπτη 6 Μαρτίου 2014, το Διοικητικό Συμβούλιο υποχρεούται να παρέχει στη Γενική Συνέλευση πληροφορίες για την πορεία των εταιρικών υποθέσεων και την περιουσιακή κατάσταση της Εταιρίας. Σε όλες τις ανωτέρω αναφερόμενες περιπτώσεις οι αιτούντες μέτοχοι οφείλουν να αποδεικνύουν τη μετοχική τους ιδιότητα και τον αριθμό των μετοχών που κατέχουν κατά την άσκηση του σχετικού δικαιώματος. Τέτοια απόδειξη αποτελεί και η προσκόμιση βεβαίωσης από τον φορέα στον οποίο τηρούνται οι οικείες κινητές αξίες ή η πιστοποίηση της μετοχικής ιδιότητας με απευθείας ηλεκτρονική σύνδεση φορέα και Εταιρίας. ΛΟΙΠΕΣ ΠΛΗΡΟΦΟΡΙΕΣ - Οι πληροφορίες και τα έγγραφα που προβλέπονται στο άρθρο 27 παρ. 3 του κ.ν. 2190/1920 διατίθενται σε ηλεκτρονική μορφή στην ιστοσελίδα της Εταιρίας, www.europaikipisti.gr και σε έγχαρτη στα γραφεία της Εταιρίας στην Λεωφ. Κηφισίας 274, Χαλάνδρι Αττικής.

ΑΕΡΟΠΟΡΙΑ ΑΙΓΑΙΟΥ Α.Ε.

Έκτακτη Γενική Συνέλευση στις 14/03/2014, ημέρα Παρασκευή και ώρα 13:00 στα γραφεία της έδρας της Εταιρείας στην Κηφισιά (Βιλτανιώτη αρ. 31), για συζήτηση και λήψη αποφάσεων επί των κάτωθι θεμάτων. ΘΕΜΑΤΑ ΗΜΕΡΗΣΙΑΣ ΔΙΑΤΑΞΗΣ: Αύξηση του μετοχικού κεφαλαίου της Εταιρείας κατά το ποσό των 71.417.100 Ευρώ, με κεφαλαιοποίηση μέρους του αποθεματικού «διαφορά από έκδοση μετοχών υπέρ το άρτιο» και με αύξηση της ονομαστικής αξίας κάθε μετοχής της Εταιρείας κατά 1,00 Ευρώ (από 0,65 Ευρώ σε 1,65 Ευρώ). Μείωση του μετοχικού κεφαλαίου της Εταιρείας κατά το ποσό των 71.417.100 Ευρώ, με μείωση της ονομαστικής αξίας κάθε μετοχής της Εταιρείας κατά 1,00 Ευρώ (από 1,65 Ευρώ σε 0,65 Ευρώ) και επιστροφή - καταβολή του αντίστοιχου ποσού στους μετόχους της Εταιρείας. Τροποποίηση του σχετικού άρθρου 3 παρ. 1 του Καταστατικού της Εταιρείας και κωδικοποίηση αυτού σε ενιαίο κείμενο. Ανακοίνωση εκλογής νέου μέλους του Δ.Σ. και επικύρωση εκλογής νέου μέλους της Επιτροπής Ελέγχου. Λοιπά θέματα - Διάφορες Ανακοινώσεις. Ορισμός νέων μελών Επιτροπής Έλεγχου του άρθρου 37 του Ν. 3693/2008. Στην Έκτακτη Γενική Συνέλευση έχουν δικαίωμα να λάβουν μέρος και να ψηφίσουν όποια φυσικά ή νομικά πρόσωπα εμφανίζονται ως μέτοχοι κατά την έναρξη της πέμπτης (5ης) ημέρας πριν από την ημέρα συνεδρίασης της Γενικής Συνέλευσης της 14/03/2014, ήτοι κατά την 09/03/2014 (Ημερομηνία Καταγραφής) στα αρχεία του φορέα, στον οποίο τηρούνται οι κινητές αξίες της Εταιρείας ("Ελληνικά Χρηματιστήρια Ανώνυμη Εταιρεία Συμμετοχών, Εκκαθάρισης Διακανονισμού & Καταχώρησης", ΕΧΑΕ). Η απόδειξη της μετοχικής ιδιότητας κατά την ημερομηνία καταγραφής γίνεται με την προσκόμιση σχετικής έγγραφης βεβαίωσης της ΕΧΑΕ ή, εναλλακτικά, με απευθείας ηλεκτρονική σύνδεση της Εταιρείας με τα αρχεία της ΕΧΑΕ, εφ' όσον τούτο ζητηθεί από τους ενδιαφερομένους μετόχους. Η σχετική έγγραφη βεβαίωση ή η ηλεκτρονική πιστοποίηση σχετικά με την μετοχική ιδιότητα πρέπει να περιέλθει στην Εταιρεία το αργότερο την τρίτη (3η) ημέρα πριν από την συνεδρίαση της Γενικής Συνέλευσης, ήτοι την 11/03/2014. Στην αυτή προθεσμία οφείλουν να υποβάλουν οι ενδιαφερόμενοι μέτοχοι, επί αποδείξει παραλαβής, στην Εταιρεία τα τυχόν έγγραφα νομιμοποίησης (διορισμού/ανάκλησης)

αντιπροσώπων τους. Σε περίπτωση μη επιτεύξεως απαρτίας, η πρώτη επαναληπτική Γενική Συνέλευση θα συνέλθει την 26/03/2014, ημέρα Τετάρτη και ώρα 13.00, η δε δεύτερη την 08/04/2014, ημέρα Τρίτη και ώρα 13.00, αμφότερες στον ίδιο τόπο. Στην επαναληπτική Γενική Συνέλευση μπορούν να μετέσχουν μέτοχοι υπό τις ίδιες παραπάνω τυπικές προϋποθέσεις. Η ιδιότητα του μετόχου πρέπει να υφίσταται κατά την έναρξη της τέταρτης (4ης) ημέρας πριν από την ημέρα συνεδρίασης της επαναληπτικής Γενικής Συνέλευσης, ήτοι την 22/3/2014 και την 04/04/2014, αντιστοίχως (ημερομηνία καταγραφής επαναληπτικών Γενικών Συνελεύσεων), η δε σχετική έγγραφη βεβαίωση ή η ηλεκτρονική πιστοποίηση σχετικά με την μετοχική ιδιότητα πρέπει να περιέλθει στην Εταιρεία το αργότερο την τρίτη (3η) ημέρα πριν από την συνεδρίαση της Γενικής Συνέλευσης, ήτοι μέχρι 23/03/2014 και 05/04/2014, αντιστοίχως. Λεπτομερείς πληροφορίες σχετικά με τα δικαιώματα μειοψηφίας και τους όρους άσκησής τους, καθώς και το πλήρες κείμενο της προσκλήσεως, των εγγράφων, των σχεδίων αποφάσεων και των λοιπών πληροφοριών, που προβλέπονται στην παρ. 3 του άρθρ. 27 Ν. 2190/20 είναι διαθέσιμα στην ιστοσελίδα της Εταιρείας (www.aegeanair.com). Από την ίδια ημερομηνία, οι μέτοχοι θα έχουν τη δυνατότητα να λάβουν αντίγραφο των ανωτέρω εγγράφων από τα γραφεία της Εταιρείας (Βιλανιώτη 31, Κηφισιά).

MEDICON HELLAS A.E.

Έκτακτη Γενική Συνέλευση, που θα πραγματοποιηθεί τη δεκάτη εβδόμη (17η) **Μαρτίου 2014**, ημέρα Δευτέρα και ώρα **13:00 μμ**, στην έδρα της Εταιρείας (Μελίτωνα 5 – 7, Γέρακας Αττικής, 1ος όροφος), προς συζήτηση και λήψη αποφάσεων επί των εξής θεμάτων ημερήσιας διάταξης: ΘΕΜΑΤΑ ΗΜΕΡΗΣΙΑΣ ΔΙΑΤΑΞΗΣ: 1] Υποβολή και έγκριση: α) του από 8.11.2013 κοινού σχεδίου ορών σύμβασης συγχωνεύσεως δι' απορροφήσεως της Εταιρείας Περιορισμένης Ευθύνης με την επωνυμία «MENTIKON ΕΤΑΙΡΕΙΑ ΠΕΡΙΩΡΙΣΜΕΝΗΣ ΕΥΘΥΝΗΣ» (ΑΡ. Γ.Ε.Μ.Η 000525901000) από την Ανώνυμη Εταιρεία με την επωνυμία «ΑΥΤΟΜΑΤΟΙ ΑΝΑΛΥΤΕΣ ΚΑΙ ΔΙΑΓΝΩΣΤΙΚΑ ΑΝΤΙΔΡΑΣΤΗΡΙΑ MEDICON HELLAS ΑΝΩΝΥΜΗ ΕΤΑΙΡΕΙΑ» (αρ. ΓΕΜΗ 414401000 πρώην Αρ. Μ.Α.Ε. 16439/06/Β/88/24), β) της έκθεσης του διοικητικού συμβουλίου της εταιρείας για τη συγχώνευση δι' απορροφήσεως της Εταιρείας Περιορισμένης Ευθύνης με την επωνυμία «MENTIKON ΕΤΑΙΡΕΙΑ ΠΕΡΙΩΡΙΣΜΕΝΗΣ ΕΥΘΥΝΗΣ» (ΑΡ. Γ.Ε.Μ.Η 000525901000) από την Ανώνυμη Εταιρεία με την επωνυμία «ΑΥΤΟΜΑΤΟΙ ΑΝΑΛΥΤΕΣ ΚΑΙ ΔΙΑΓΝΩΣΤΙΚΑ ΑΝΤΙΔΡΑΣΤΗΡΙΑ MEDICON HELLAS ΑΝΩΝΥΜΗ ΕΤΑΙΡΕΙΑ» (αρ. ΓΕΜΗ 414401000 πρώην Αρ. Μ.Α.Ε. 16439/06/Β/88/24), γ) της έκθεσης του κοινού ανεξάρτητου Ορκωτού Ελεγκτή Λογιστή κ. Παναγιώτη Βρουστούρη, μέλος του ελεγκτικού οίκου ΕΝΕΛ-ΕΝΑΛΛΑΚΤΙΚΗ ΕΛΕΓΚΤΙΚΗ ΑΝΩΝΥΜΗ ΕΤΑΙΡΕΙΑ για συγχώνευση δι' απορροφήσεως της Εταιρείας Περιορισμένης Ευθύνης με την επωνυμία «MENTIKON ΕΤΑΙΡΕΙΑ ΠΕΡΙΩΡΙΣΜΕΝΗΣ ΕΥΘΥΝΗΣ» (ΑΡ. Γ.Ε.Μ.Η 000525901000) από την Ανώνυμη Εταιρεία με την επωνυμία «ΑΥΤΟΜΑΤΟΙ ΑΝΑΛΥΤΕΣ ΚΑΙ ΔΙΑΓΝΩΣΤΙΚΑ ΑΝΤΙΔΡΑΣΤΗΡΙΑ MEDICON HELLAS ΑΝΩΝΥΜΗ ΕΤΑΙΡΕΙΑ» (αρ. ΓΕΜΗ 414401000 πρώην Αρ. Μ.Α.Ε. 16439/06/Β/88/24), 2] Έγκριση της συγχωνεύσεως δι' απορροφήσεως της Εταιρείας Περιορισμένης Ευθύνης με την επωνυμία «MENTIKON ΕΤΑΙΡΕΙΑ ΠΕΡΙΩΡΙΣΜΕΝΗΣ ΕΥΘΥΝΗΣ» (ΑΡ. Γ.Ε.Μ.Η 000525901000) από την Ανώνυμη Εταιρεία με την επωνυμία «ΑΥΤΟΜΑΤΟΙ ΑΝΑΛΥΤΕΣ ΚΑΙ ΔΙΑΓΝΩΣΤΙΚΑ ΑΝΤΙΔΡΑΣΤΗΡΙΑ MEDICON HELLAS ΑΝΩΝΥΜΗ ΕΤΑΙΡΕΙΑ» (αρ. ΓΕΜΗ 414401000 πρώην Αρ. Μ.Α.Ε. 16439/06/Β/88/24), 3] Εκλογή Νέου Διοικητικού Συμβουλίου της Εταιρείας. 4] Διάφορα θέματα και ανακοινώσεις. Σύμφωνα με το άρθρο 26 παρ. 2β του κ.ν. 2190/1920, όπως ισχύει, η Εταιρεία ενημερώνει τους μετόχους για τα ακόλουθα: Α. ΔΙΚΑΙΩΜΑ ΣΥΜΜΕΤΟΧΗΣ ΚΑΙ ΨΗΦΟΥ - Στην Έκτακτη Γενική Συνέλευση δικαιούται να συμμετάσχει όποιος εμφανίζεται ως μέτοχος στα αρχεία του Συστήματος Αύλων Τίτλων που διαχειρίζεται η «Ελληνικά Χρηματιστήρια Α.Ε.» (Ε.Χ.Α.Ε.), στο οποίο τηρούνται οι κινητές αξίες (μετοχές) της Εταιρείας. Η απόδειξη της μετοχικής ιδιότητας γίνεται με την προσκόμιση σχετικής έγγραφης βεβαίωσης του άνω φορέα ή εναλλακτικά, με απευθείας ηλεκτρονική σύνδεση της Εταιρείας με τα αρχεία του εν λόγω φορέα. Η ιδιότητα του μετόχου πρέπει να υφίσταται κατά την 12η Μαρτίου 2014 (ημερομηνία καταγραφής), ήτοι κατά την έναρξη της πέμπτης (5ης) ημέρας πριν από την ημέρα συνεδρίασης της Έκτακτης Γενικής Συνέλευσης της 17ης Μαρτίου 2014, και η σχετική βεβαίωση ή η ηλεκτρονική πιστοποίηση σχετικά με την μετοχική ιδιότητα πρέπει να περιέλθει στην Εταιρεία το αργότερο την 14η Μαρτίου 2014, ήτοι την τρίτη (3η) ημέρα πριν από την συνεδρίαση της Έκτακτης Γενικής Συνέλευσης. Έναντι της Εταιρείας θεωρείται ότι έχει δικαίωμα συμμετοχής και ψήφου στην Έκτακτη Γενική Συνέλευση μόνον όποιος φέρει την ιδιότητα του μετόχου κατά την ημερομηνία καταγραφής. Σε περίπτωση μη συμμόρφωσης προς τις διατάξεις του άρθρου 28α του κ.ν. 2190/1920, ο εν λόγω μέτοχος μετέχει στην Έκτακτη Γενική Συνέλευση μόνο μετά από άδεια της. Σημειώνεται ότι η άσκηση των εν λόγω δικαιωμάτων (συμμετοχής και ψήφου) δεν προϋποθέτει τη δέσμευση των μετόχων του δικαιούχου ούτε την τήρηση άλλης ανάλογης διαδικασίας, η οποία περιορίζει τη δυνατότητα πώλησης/μεταβίβασης αυτών κατά το χρονικό διάστημα που μεσολαβεί ανάμεσα στην ημερομηνία καταγραφής και στην ημερομηνία της Έκτακτης Γενικής Συνέλευσης. Β. ΔΙΚΑΙΩΜΑΤΑ ΜΕΙΟΨΗΦΙΑΣ ΤΩΝ ΜΕΤΟΧΩΝ - (1) Με αίτηση μετόχων εκπροσωπούντων το ένα εικοστό (1/20) του καταβεβλημένου μετοχικού κεφαλαίου, το Διοικητικό Συμβούλιο της Εταιρείας υποχρεούται να εγγράψει στην ημερήσια διάταξη της Έκτακτης Γενικής Συνέλευσης πρόσθετα θέματα, εάν η σχετική αίτηση περιέλθει στο Διοικητικό Συμβούλιο μέχρι την 2η Μαρτίου 2014, ήτοι δέκα πέντε (15) τουλάχιστον ημέρες πριν από την Έκτακτη Γενική Συνέλευση. Η αίτηση για την εγγραφή πρόσθετων θεμάτων στην ημερήσια διάταξη συνοδεύεται από αιτιολόγηση ή από σχέδιο απόφασης προς έγκριση στην Έκτακτη Γενική Συνέλευση και η αναθεωρημένη ημερήσια διάταξη δημοσιοποιείται με τον ίδιο τρόπο όπως η προηγούμενη ημερήσια διάταξη, την 4η Μαρτίου 2014, ήτοι δέκα τρεις (13) ημέρες πριν από την ημερομηνία της Έκτακτης Γενικής Συνέλευσης και ταυτόχρονα τίθεται στη διάθεση των μετόχων στην ιστοσελίδα της Εταιρείας (ως κατωτέρω), μαζί με την αιτιολόγηση ή το σχέδιο απόφασης που έχει υποβληθεί από τους μετόχους κατά τα προβλεπόμενα στο άρθρο 27 § 3 κ.ν. 2190/1920. (2) Με αίτηση μετόχων εκπροσωπούντων το ένα εικοστό (1/20) του καταβεβλημένου μετοχικού κεφαλαίου, το Διοικητικό Συμβούλιο θέτει στη διάθεση των μετόχων κατά τα οριζόμενα στο άρθρο 27 § 3 του κ.ν. 2190/1920, το αργότερο μέχρι την 11η Μαρτίου 2014, ήτοι έξι (6) τουλάχιστον ημέρες πριν από την ημερομηνία της Έκτακτης Γενικής Συνέλευσης, σχέδια αποφάσεων για θέματα που έχουν περιληφθεί στην αρχική ή την αναθεωρημένη ημερήσια διάταξη, αν η σχετική αίτηση περιέλθει στο Διοικητικό Συμβούλιο μέχρι την 10η Μαρτίου 2014, ήτοι επτά (7) τουλάχιστον ημέρες πριν από την ημερομηνία της Έκτακτης Γενικής Συνέλευσης. (3) Μετά από αίτηση οποιοδήποτε μετόχου που υποβάλλεται στην Εταιρεία μέχρι την 12η Μαρτίου 2014, ήτοι πέντε (5) τουλάχιστον πλήρεις ημέρες πριν από την Έκτακτη Γενική Συνέλευση, το Διοικητικό Συμβούλιο υποχρεούται να παρέχει στη Έκτακτη Γενική Συνέλευση τις απαιτούμενες συγκεκριμένες πληροφορίες για τις υποθέσεις της Εταιρείας, στο μέτρο που αυτές είναι χρήσιμες για την πραγματική εκτίμηση των θεμάτων της ημερήσιας διάταξης. Το Διοικητικό Συμβούλιο μπορεί να αρνηθεί την παροχή των πληροφοριών για αποχρώντα ουσιώδη λόγο, ο οποίος αναγράφεται στα πρακτικά. Το Διοικητικό Συμβούλιο μπορεί να απαντήσει ενιαία σε αιτήσεις μετόχων με το ίδιο περιεχόμενο. Υποχρέωση παροχής πληροφοριών δεν υφίσταται όταν οι σχετικές πληροφορίες διατίθενται ήδη στην ιστοσελίδα της Εταιρείας, ιδίως με την μορφή ερωτήσεων και απαντήσεων. (4) Μετά από αίτηση μετόχων εκπροσωπούντων το ένα πέμπτο (1/5) του καταβεβλημένου μετοχικού κεφαλαίου, η οποία υποβάλλεται στην Εταιρεία μέχρι την 12η Μαρτίου 2014, δηλ. πέντε (5) τουλάχιστον πλήρεις ημέρες πριν από τη Έκτακτη Γενική Συνέλευση, το Διοικητικό Συμβούλιο υποχρεούται να παρέχει στην Έκτακτη Γενική Συνέλευση πληροφορίες για την πορεία των εταιρικών υποθέσεων και την περιουσιακή κατάσταση της Εταιρείας. Το Διοικητικό Συμβούλιο μπορεί να αρνηθεί την παροχή των πληροφοριών για αποχρώντα ουσιώδη λόγο, ο

οποίος αναγράφεται στα πρακτικά. Σε όλες τις ανωτέρω αναφερόμενες περιπτώσεις οι αιτούντες μέτοχοι οφείλουν να αποδεικνύουν τη μετοχική τους ιδιότητα και τον αριθμό των μετοχών που κατέχουν κατά την άσκηση του σχετικού δικαιώματος. Τέτοια απόδειξη αποτελεί και η προσκόμιση βεβαίωσης από τον φορέα στον οποίο τηρούνται οι οικείες κινητές αξίες ή η πιστοποίηση της μετοχικής ιδιότητας με απευθείας ηλεκτρονική σύνδεση φορέα και Εταιρείας.

Γ. ΔΙΑΔΙΚΑΣΙΑ ΓΙΑ ΤΗΝ ΑΣΚΗΣΗ ΔΙΚΑΙΩΜΑΤΟΣ ΨΗΦΟΥ ΜΕΣΩ ΑΝΤΙΠΡΟΣΩΠΟΥ - Ο μέτοχος συμμετέχει στην Έκτακτη Γενική Συνέλευση και ψηφίζει είτε αυτοπροσώπως είτε μέσω αντιπροσώπων. Κάθε μέτοχος μπορεί να διορίζει μέχρι (3) αντιπροσώπους. Νομικά πρόσωπα μετέχουν στη Έκτακτη Γενική Συνέλευση ορίζοντας ως εκπροσώπους τους μέχρι τρία (3) φυσικά πρόσωπα. Ωστόσο, αν ο μέτοχος κατέχει μετοχές της Εταιρείας, οι οποίες εμφανίζονται σε περισσότερους του ενός λογαριασμούς αξιών, ο περιορισμός αυτός δεν εμποδίζει τον εν λόγω μέτοχο να ορίζει διαφορετικούς αντιπροσώπους για τις μετοχές που εμφανίζονται στον κάθε λογαριασμό αξιών σε σχέση με την Έκτακτη Γενική Συνέλευση. Αντιπρόσωπος που ενεργεί για περισσότερους μετόχους μπορεί να ψηφίζει διαφορετικά για κάθε μέτοχο. Ο αντιπρόσωπος μετόχου υποχρεούται να γνωστοποιεί στην Εταιρεία, πριν από την έναρξη της συνεδρίασης της Έκτακτης Γενικής Συνέλευσης, κάθε συγκεκριμένο γεγονός, το οποίο μπορεί να είναι χρήσιμο στους μετόχους για την αξιολόγηση του κινδύνου να εξυπηρετήσει ο αντιπρόσωπος άλλα συμφέροντα πλην των συμφερόντων του αντιπροσωπευομένου μετόχου. Κατά την έννοια της παρούσας παραγράφου, μπορεί να προκύπτει σύγκρουση συμφερόντων ιδίως όταν ο αντιπρόσωπος: (α) είναι μέτοχος που ασκεί τον έλεγχο της Εταιρείας ή είναι άλλο νομικό πρόσωπο ή οντότητα η οποία ελέγχεται από το μέτοχο αυτό, (β) είναι μέλος του Διοικητικού Συμβουλίου ή της εν γένει διοίκησης της Εταιρείας ή μετόχου που ασκεί τον έλεγχο της Εταιρείας, ή άλλου νομικού προσώπου ή οντότητας που ελέγχεται από μέτοχο ο οποίος ασκεί τον έλεγχο της Εταιρείας, (γ) είναι υπάλληλος ή ορκωτός ελεγκτής της Εταιρείας ή μετόχου που ασκεί τον έλεγχο της Εταιρείας, ή άλλου νομικού προσώπου ή οντότητας που ελέγχεται από μέτοχο, ο οποίος ασκεί τον έλεγχο της Εταιρείας, (δ) είναι σύζυγος ή συγγενής πρώτου βαθμού με ένα από τα φυσικά πρόσωπα που αναφέρονται στις ως άνω περιπτώσεις (α) έως (γ). Ο διορισμός και η ανάκληση αντιπροσώπου του μετόχου γίνεται εγγράφως και κοινοποιείται στην Εταιρεία με τους ίδιους τύπους, τουλάχιστον τρεις (3) ημέρες πριν από την ημερομηνία συνεδρίασης της Έκτακτης Γενικής Συνέλευσης. Η Εταιρεία έχει καταστήσει διαθέσιμο στην ιστοσελίδα της (www.mediconsa.com) το έντυπο που χρησιμοποιεί για το διορισμό αντιπροσώπου. Το εν λόγω έντυπο κατατίθεται συμπληρωμένο και υπογεγραμμένο από το μέτοχο στο Τμήμα Μετόχων της Εταιρείας στο Γέρακα Αττικής, ή αποστέλλεται τηλεομοιοτυπικώς στο fax 210-6606137 τρεις (3) τουλάχιστον ημέρες πριν από την ημερομηνία της Έκτακτης Γενικής Συνέλευσης. Ο δικαιούχος μέτοχος καλείται να μεριμνά για την επιβεβαίωση της επιτυχούς αποστολής του εντύπου διορισμού αντιπροσώπου και της παραλαβής του από την Εταιρεία, καλώντας το Τμήμα Μετόχων (τηλ. 210-6606129, κος Σταμπουλής).

Δ. ΔΙΑΘΕΣΙΜΑ ΕΓΓΡΑΦΑ - Το πλήρες κείμενο των σχεδίων αποφάσεων και τυχόν εγγράφων που προβλέπονται στο άρθρο 27 § 3 εδάφιο (γ) και (δ) του κ.ν. 2190/1920 θα διατίθεται σε έγχαρτη μορφή στα γραφεία της έδρας της Εταιρείας (Τμήμα Μετόχων).

Ε. ΔΙΑΘΕΣΙΜΕΣ ΠΛΗΡΟΦΟΡΙΕΣ - Οι πληροφορίες του άρθρου 27 § 3 του κ.ν. 2190/1920 θα διατίθενται σε ηλεκτρονική μορφή στην ιστοσελίδα της Εταιρείας (www.mediconsa.com).

Ομολογιακά Δάνεια Επιχειρήσεων

| Πλήθος Εισηγμένων Ομολογίων | Ονομαστική αξία | Τιμή έκδοσης | Σημερινό επιτόκιο | Ημερ. λήξης | Διάρκεια (έτη) | Σημείωση | Προσ/μένο* Τок/ρίδιο | | Μον. Διασπ. | Ομολογιακά Δάνεια Επιχειρήσεων | Κατωτ Τιμή | Ανωτ Τιμή | Τιμή κλεισ. | Προηγ. Κλείσιμο-ημέρια | Όγκος | Αξία Συναλλαγών | Τελευταία εντολή | | | Μεγ έτους | | |
|-----------------------------|-----------------|--------------|-------------------|-------------|----------------|----------|----------------------|--------------|-------------|---|------------|-----------|-------------|------------------------|------------|-----------------|------------------|-------------|------------|------------|---------|---------|
| | | | | | | | Κοινό | Προτιμησιακό | | | | | | | | | Τιμή | Αγορ./ Πώλ. | Ημερομηνία | | λαχ | |
| 4,150,176 | 4.77 | 4.77 | 5.00 | 19/03/2015 | 5 | --- | 16 | --- | 1 | MARFIN INVESTMENT GROUP A.E. (Μετατρ. σε ΚΟ μτχ) | --- | --- | --- | 62.5250 | 20/02/2014 | --- | --- | 61.0000 | A | 24/02/2014 | 62.5251 | 91.0000 |
| 1,794,284 | 12.49 | 9.77 | 5.80 | 12/07/2015 | 8 | --- | 15 | --- | 1 | ΝΗΡΕΥΣ ΙΧΘΥΟΚΑΛΛΙΕΡΓΕΙΕΣ Α.Ε. (Μετατρ. σε ΚΟ μτχ) | --- | --- | --- | 12.0000 | 29/01/2014 | --- | --- | 13.0000 | A | 24/02/2014 | 12.0000 | 12.0000 |
| 212,849,265 | 1.00 | 1.00 | 6.30 | 29/07/2020 | 7 | --- | 3 | --- | 1 | MARFIN INVESTMENT GROUP A.E. ΣΕΙΡΑ Β (ΜΟΔ) | --- | --- | --- | 0.8500 | 23/08/2013 | --- | --- | 95.0000 | A | 21/02/2014 | 0.8500 | 0.8500 |
| 2,156,827 | 1.00 | 1.00 | 7.00 | 29/07/2019 | 6 | --- | 3 | --- | 1 | MARFIN INVESTMENT GROUP A.E. ΣΕΙΡΑ Α (ΜΟΔ) | --- | --- | --- | 1.0000 | 23/08/2013 | --- | --- | 1.0500 | A | 24/02/2014 | 1.0000 | 1.0000 |

Σημειώσεις Εταιρικών Ομολόγων

Ο Όγκος Συναλλαγών υπολογίζεται ως (Τεμάχια) * (Ονομαστική Τιμή). Η Αξία Συναλλαγών υπολογίζεται ως (Τεμάχια) * (Ονομαστική Τιμή) * (Τιμή %) + (Δεδουλευμένοι Τόκοι).

Οι τιμές συναλλαγών των ομολόγων υπολογίζονται ως ποσοστό επί τοις εκατό (%) της ονομαστικής τους τιμής.

Όλα τα ομόλογα έχουν Ονομαστική Αξία εκπεφρασμένη σε Ευρώ (εκτός εάν σημειώνεται διαφορετικά).

* Προσ/μένο = Προσαρτημένο

Ομόλογα Ελληνικού Δημοσίου

| Πλήθος Εισηγμ. Ομολογιών | Ονομ. αξία | Σημερινό επιτόκιο | Υπολογισμός Δεδουλευμένων | Ημερ/νία Λήξης [1] | Διάρκεια (έτη) | Σημείωση | Ημερομηνία Πληρ. | Αξία τρέχοντος | Μον. Διαπρ. | Ομόλογα Ελληνικού Δημοσίου | Κατωτ Τιμή | Ανωτ Τιμή | Τιμή κλειστ. | Προηγ. Κλείσιμο-ημ/νία | Όγκος | Αξία Συναλλαγών | Τελευταία εντολή Αγορ./ Πώλ. Ημερομηνία |
|--------------------------|------------|-------------------|---------------------------|--------------------|----------------|----------|------------------|----------------|-------------|----------------------------------|------------|-----------|--------------|------------------------|-------|-----------------|---|
| 2,658,781,973 | 1.00 | 4.30 | Πργμ/Πργμ | 24/02/2023 | 11 | --- | 24/02 | 4.30 | 1 | ΟΕΔ-ΣΤΘ-240223-11X-2,000-1,00 | --- | --- | --- | --- | --- | --- | --- |
| 2,658,781,973 | 1.00 | 4.30 | Πργμ/Πργμ | 24/02/2024 | 12 | --- | 24/02 | 4.30 | 1 | ΟΕΔ-ΣΤΘ-240224-12X-2,000-1,00 | --- | --- | --- | --- | --- | --- | --- |
| 2,658,781,973 | 1.00 | 4.30 | Πργμ/Πργμ | 24/02/2025 | 13 | --- | 24/02 | 4.30 | 1 | ΟΕΔ-ΣΤΘ-240225-13X-2,000-1,00 | --- | --- | --- | --- | --- | --- | --- |
| 2,658,781,973 | 1.00 | 4.30 | Πργμ/Πργμ | 24/02/2026 | 14 | --- | 24/02 | 4.30 | 1 | ΟΕΔ-ΣΤΘ-240226-14X-2,000-1,00 | --- | --- | --- | --- | --- | --- | --- |
| 2,658,781,973 | 1.00 | 4.30 | Πργμ/Πργμ | 24/02/2027 | 15 | --- | 24/02 | 4.30 | 1 | ΟΕΔ-ΣΤΘ-240227-15X-2,000-1,00 | --- | --- | --- | --- | --- | --- | --- |
| 2,836,034,104 | 1.00 | 4.30 | Πργμ/Πργμ | 24/02/2028 | 16 | --- | 24/02 | 4.30 | 1 | ΟΕΔ-ΣΤΘ-240228-16X-2,000-1,00 | --- | --- | --- | --- | --- | --- | --- |
| 2,836,034,104 | 1.00 | 4.30 | Πργμ/Πργμ | 24/02/2029 | 17 | --- | 24/02 | 4.30 | 1 | ΟΕΔ-ΣΤΘ-240229-17X-2,000-1,00 | --- | --- | --- | --- | --- | --- | --- |
| 2,836,034,104 | 1.00 | 4.30 | Πργμ/Πργμ | 24/02/2030 | 18 | --- | 24/02 | 4.30 | 1 | ΟΕΔ-ΣΤΘ-240230-18X-2,000-1,00 | --- | --- | --- | --- | --- | --- | --- |
| 2,836,034,104 | 1.00 | 4.30 | Πργμ/Πργμ | 24/02/2031 | 19 | --- | 24/02 | 4.30 | 1 | ΟΕΔ-ΣΤΘ-240231-19X-2,000-1,00 | --- | --- | --- | --- | --- | --- | --- |
| 2,836,034,104 | 1.00 | 4.30 | Πργμ/Πργμ | 24/02/2032 | 20 | --- | 24/02 | 4.30 | 1 | ΟΕΔ-ΣΤΘ-240232-20X-2,000-1,00 | --- | --- | --- | --- | --- | --- | --- |
| 2,836,034,104 | 1.00 | 4.30 | Πργμ/Πργμ | 24/02/2033 | 21 | --- | 24/02 | 4.30 | 1 | ΟΕΔ-ΣΤΘ-240233-21X-2,000-1,00 | --- | --- | --- | --- | --- | --- | --- |
| 2,836,034,104 | 1.00 | 4.30 | Πργμ/Πργμ | 24/02/2034 | 22 | --- | 24/02 | 4.30 | 1 | ΟΕΔ-ΣΤΘ-240234-22X-2,000-1,00 | --- | --- | --- | --- | --- | --- | --- |
| 2,836,034,104 | 1.00 | 4.30 | Πργμ/Πργμ | 24/02/2035 | 23 | --- | 24/02 | 4.30 | 1 | ΟΕΔ-ΣΤΘ-240235-23X-2,000-1,00 | --- | --- | --- | --- | --- | --- | --- |
| 2,836,034,104 | 1.00 | 4.30 | Πργμ/Πργμ | 24/02/2036 | 24 | --- | 24/02 | 4.30 | 1 | ΟΕΔ-ΣΤΘ-240236-24X-2,000-1,00 | --- | --- | --- | --- | --- | --- | --- |
| 2,836,034,104 | 1.00 | 4.30 | Πργμ/Πργμ | 24/02/2037 | 25 | --- | 24/02 | 4.30 | 1 | ΟΕΔ-ΣΤΘ-240237-25X-2,000-1,00 | --- | --- | --- | --- | --- | --- | --- |
| 2,836,034,104 | 1.00 | 4.30 | Πργμ/Πργμ | 24/02/2038 | 26 | --- | 24/02 | 4.30 | 1 | ΟΕΔ-ΣΤΘ-240238-26X-2,000-1,00 | --- | --- | --- | --- | --- | --- | --- |
| 2,836,034,104 | 1.00 | 4.30 | Πργμ/Πργμ | 24/02/2039 | 27 | --- | 24/02 | 4.30 | 1 | ΟΕΔ-ΣΤΘ-240239-27X-2,000-1,00 | --- | --- | --- | --- | --- | --- | --- |
| 2,836,034,104 | 1.00 | 4.30 | Πργμ/Πργμ | 24/02/2040 | 28 | --- | 24/02 | 4.30 | 1 | ΟΕΔ-ΣΤΘ-240240-28X-2,000-1,00 | --- | --- | --- | --- | --- | --- | --- |
| 2,836,034,104 | 1.00 | 4.30 | Πργμ/Πργμ | 24/02/2041 | 29 | --- | 24/02 | 4.30 | 1 | ΟΕΔ-ΣΤΘ-240241-29X-2,000-1,00 | --- | --- | --- | --- | --- | --- | --- |
| 2,836,034,104 | 1.00 | 4.30 | Πργμ/Πργμ | 24/02/2042 | 30 | --- | 24/02 | 4.30 | 1 | ΟΕΔ-ΣΤΘ-240242-30X-2,000-1,00 | --- | --- | --- | --- | --- | --- | --- |
| 1,500,000 | 1,000.00 | 0.97 | FLR Πργμ/360 | 10/08/2014 | 5 | --- | 10/02 - 10/08 | --- | 1 | ΟΕΔ-ΚΥΜ-100814-05X-1,762-1000,00 | --- | --- | --- | --- | --- | --- | --- |
| 5,187,186 | 1,000.00 | 1.60 | FLR Πργμ/360 | 21/05/2014 | 5 | --- | 21/11 - 21/05 | --- | 1 | ΟΕΔ-ΚΥΜ-210514-05X-2,734-1000,00 | --- | --- | --- | --- | --- | --- | --- |
| 78,300 | 1,000.00 | 1.16 | FLR Πργμ/360 | 23/07/2014 | 5 | --- | 23/01 - 23/07 | --- | 1 | ΟΕΔ-ΚΥΜ-230714-05X-2,018-1000,00 | --- | --- | --- | --- | --- | --- | --- |

Σημειώσεις Ομολόγων Ελλ. Δημοσίου

Ο Όγκος Συναλλαγών υπολογίζεται ως (Τεμάχια) * (Ονομαστική Τιμή). Η Αξία Συναλλαγών υπολογίζεται ως (Τεμάχια) * (Ονομαστική Τιμή) * (Τιμή %) + (Δεδουλευμένοι Τόκοι)

Η Αξία του τρέχοντος τοκομεριδίου για τις εκδόσεις Ονομαστικής Αξίας 0,01 ευρώ, αναφέρεται σε Ονομαστική Αξία 100 ευρώ.

FLR (= Floating Interest Rate) Ομόλογο Μεταβλητού Επιτοκίου.

[1] - Η Ημερομηνία Λήξης της τοκοφόρου περιόδου και η Ημερομηνία Πληρωμής του τοκομεριδίου.

| Ομόλογα σε Κυκλοφορία | Νόμισμα / Ελάχιστη διαπραγ. | Ημερομηνία Πληρ. | Αξία τρέχοντος τοκομεριδίου | Σημείωση | Προσ/μένο* Τοκ/ρίδιο | Μονάδα διαπραγ/σης | Ημερ/νία Έκδοσης | Διάρκεια (έτη) | Σημερινό επιτόκιο | Υ.Δ.Τ σε | Ομόλογα | Τελευταία τιμή προηγ. | Τελευτ. Τιμή | Εκφ. τοις μετρητοίς (€) Αγور. / Πώλ Ημερομηνία | Συναλλαγές σε τμχ | Ελάχιστο ζωής | Μέγιστο ζωής | |
|--|-----------------------------|------------------|-----------------------------|----------|----------------------|--------------------|------------------|----------------|-------------------|----------|--|-----------------------|--------------|--|-------------------|---------------|--------------|------|
| Ομολογιακά Δάνεια Διεθνών Οργανισμών | | | | | | | | | | | | | | | | | | |
| 1,000,000 | EUR / 1000 | 21/07 | --- | --- | 8 | 1 | 21/07/2006 | 10 | 5.0 FLR | 360 | ΟΜΟΛΟΓΟ ΕΥΡΩΠΑΪΚΗΣ ΤΡΑΠΕΖΑΣ ΕΠΕΝΔΥΣΕΩΝ | 97.50 | 16/04/2007 | --- | --- | --- | --- | --- |
| Νομικών Προσώπων και Εταιρειών σε Συνάλλαγμα και Ευρο | | | | | | | | | | | | | | | | | | |
| 0 | GBP / 10 | 01/12 | 0.25 | --- | 57 | 1 | 01/12/1928 | 100 | 2.5 | 360 | Ε.Κ.Τ.Ε. | --- | --- | --- | --- | --- | --- | --- |
| 103,746 | GBP / 10 | 01/12 | 0.25 | --- | 55 | 1 | 01/12/1930 | 98 | 2.5 | 360 | Ε.Κ.Τ.Ε. σειρά | 2.27 | 05/02/1996 | 2.27 | Π | 05/02/1996 | --- | 2.27 |

Σημειώσεις Ομολόγων Ελλ. Δημοσίου

Υ.Δ.Τ: Υπολογισμός Δεδουλευμένων Τόκων.

FLR (= Floating Interest Rate) Ομόλογο Μεταβλητού Επιτοκίου.

Η ελάχιστη διαπραγματεύσιμη Ονομαστική Αξία για όλους τους Άυλους Τίτλους του Δημοσίου είναι τα 100 Ευρώ.

* Προσ/μένο = Προσαρτημένο

Ομόλογα Κρατικών Τραπεζών (ετήσιας διάρκειας)

| Πλήθος Εισηγμ. Ομολογιών | Ονομαστική αξία | Αρχικό Επιτόκιο | Τρέχον Επιτόκιο | Ετήσιος Τόκος | Ημερομηνία Έκδοσης | Σημείωση | Ομόλογα Κρατικών Τραπεζών | Μον. Διαπρ. | Ετήσιες Ανανεώσεις | Τελευτ. Τιμή | Εκφ. τοις μετρητοίς (€) Αγορ. / Πώλ. | Όγκος |
|--------------------------|-----------------|-----------------|-----------------|---------------|--------------------|----------|---------------------------|-------------|--------------------|--------------|--------------------------------------|-------|
| 342,560 | 135.17 | 2.35 | 3.92 | 0.00 | 31/01/2005 | --- | ΟΜΟΛΟΓΟ ΕΤΒΑ | 1 | 10 | 100.00 | A | --- |
| 2,446 | 1,154.00 | 4.90 | 2.47 | 28.96 | 31/05/2008 | --- | ΟΜΟΛΟΓΟ ΕΤΒΑ | 1 | 6 | --- | --- | --- |
| 171,117 | 1,163.28 | 5.50 | 2.47 | 29.19 | 31/05/2008 | --- | ΟΜΟΛΟΓΟ ΕΤΒΑ | 1 | 6 | --- | --- | --- |
| 63,787 | 1,129.20 | 5.45 | 2.47 | 30.88 | 31/08/2008 | --- | ΟΜΟΛΟΓΟ ΕΤΒΑ | 1 | 6 | --- | --- | --- |

Σημειώσεις Ομολόγων

Οι ετήσιες ανανεώσεις των Ομολόγων ΕΤΒΑ είναι απαλλαγμένες των φόρων (καθαρά επιτόκια).
Για τα ομόλογα έκδοσης μέχρι και 31/12/2013 ο δεδουλευμένος τόκος έχει κεφαλαιοποιηθεί.

Πίνακας Μελών Χρηματιστηρίου Αθηνών και Μελών ΕΤ.ΕΚ.

| Επωνυμία | | | Αγορά Μετοχών | | | Αγορά Παραγώγων | | | Μέλη ΕΤ.ΕΚ. | | | |
|---|----------------------|--------------------|---------------|--------------|---------------------|-------------------|-----------|-------------------|--------------|--------------------|-------------------|----------------|
| | Διεύθυνση | Τηλέφωνο | Φαξ | Μέλος Αγοράς | Μέλος εξ Αποστάσεως | Ειδικός Διαπρήτης | Διαπρήτης | Ειδικός Διαπρήτης | Παραγγελίχος | Γενικό Εκκαθιστικό | Άμεσο Εκκαθιστικό | Μη Εκκαθιστικό |
| ALPHA ΤΡΑΠΕΖΑ Α.Ε. | | | | | | | ✓ | | | ✓ | | |
| ΣΤΑΔΙΟΥ 40, ΑΘΗΝΑ | (210)-3260000 | (210)-3264116 | | | | | | | | | | |
| | (210)-3265546 | (210)-3265811 | | | | | | | | | | |
| ARGUS STOCKBROKERS LTD | | | | ✓ | ✓ | | | | | | | |
| ΛΕΩΦΟΡΟΣ ΚΕΝΝΕΤΥ ΓΡ. 303 12-14, ΛΕΥΚΩΣΙΑ ΚΥΠΡΟΥ | (+35722)-22717000 | (+35722)-22717070 | | | | | | | | | | |
| ATLANTIC SECURITIES LIMITED | | | | ✓ | ✓ | | | | | | | |
| ΠΡΟΔΡΟΜΟΥ 37, ΛΕΥΚΩΣΙΑ ΚΥΠΡΟΥ | (+35722)-445400 | (+35722)-661914 | | | | | | | | | | |
| ΑΤΤΙΚΑ BANK ΑΝΩΝΥΜΗ ΤΡΑΠΕΖΙΚΗ ΕΤΑΙΡΕΙΑ | | | | | | | | | | ✓ | | |
| ΑΚΑΔΗΜΙΑΣ 54, ΑΘΗΝΑ | (210)-3390757 | (210)-3646090 | | | | | | | | | | |
| ΟΜΗΡΟΥ 23, ΑΘΗΝΑ | (210)-3669000 | (210)-3669410 | | | | | | | | | | |
| ΑΧΙΑ VENTURES GROUP LTD | | | | ✓ | ✓ | | | | | | | |
| Γ. ΚΡΑΝΙΔΙΩΤΗ 10, ΛΕΥΚΩΣΙΑ ΚΥΠΡΟΥ | +357 22 742000 | +357 22 742001 | | | | | | | | | | |
| ΑΧΟΝ ΧΡΗΜΑΤΙΣΤΗΡΙΑΚΗ Α.Ε.Π.Ε.Υ. | | | | ✓ | | | ✓ | | | | | ✓ |
| ΣΤΑΔΙΟΥ 48, ΑΘΗΝΑ | (210)-3363800 | (210)-3243903 | | | | | | | | | | |
| BANK OF AMERICA MERRILL LYNCH | | | | ✓ | ✓ | | | | | | | |
| KING EDWARD STREET 2, LONDON | (+4420)-79952000 | (+4420)-79954525 | | | | | | | | | | |
| BETA ΧΡΗΜΑΤΙΣΤΗΡΙΑΚΗ Α.Ε.Π.Ε.Υ. | | | | ✓ | | ✓ | ✓ | ✓ | | | ✓ | |
| ΒΡΑΙΛΑ & Λ. ΑΛΕΞΑΝΔΡΑΣ 29, ΑΘΗΝΑ | (210)-6478900 | (210)-6410139 | | | | | | | | | | |
| BNP PARIBAS SECURITIES SERVICES | | | | | | | | | | ✓ | | |
| ΒΑΣ. ΣΟΦΙΑΣ 94, ΑΘΗΝΑ | (210)-7468500 | (210)-7468579 | | | | | | | | | | |
| CAPITAL ΧΡΗΜΑΤΙΣΤΗΡΙΑΚΗ Α.Ε.Π.Ε.Υ. | | | | ✓ | | | ✓ | | | | | ✓ |
| ΜΗΤΡΟΠΟΛΕΩΣ 58, ΑΘΗΝΑ | (210)-3369700 | (210)-3369820 | | | | | | | | | | |
| CFS ΧΡΗΜΑΤΙΣΤΗΡΙΑΚΗ Α.Ε.Π.Ε.Υ. | | | | ✓ | | ✓ | | ✓ | | | ✓ | |
| ΣΤΑΔΙΟΥ 3, ΑΘΗΝΑ | (210)-3360800 | (210)-3311854 | | | | | | | | | | |
| CITIGROUP GLOBAL MARKET LTD | | | | ✓ | ✓ | | | | | | | |
| CITIGROUP CENTRE, CANADA SQUARE, CANARY WHART, LONDON | 002079864000 | 002079862266 | | | | | | | | | | |
| CREDIT AGRICOLE CHEUVREUX S.A. | | | | | ✓ | | | | | | | |
| 9 QUAI PAUL DOUMER, ΠΑΡΙΣΙ | 33 (0) 1 41 89 70 00 | | | | | | | | | | | |
| CREDIT SUISSE SECURITIES (EUROPE) LIMITED | | | | ✓ | ✓ | | | | | | | |
| ONE SAVOT SQUARE, LONDON | +44 20 7888 8888 | +44 20 7888 1600 | | | | | | | | | | |
| DEUTSCHE BANK A.G. | | | | ✓ | ✓ | | | | | | | |
| THEODOR-HEUSS-ALLEE 70, ΦΡΑΚΝΦΟΥΡΤΗ | 0049 69 910 00 | 0049 69 910 34 225 | | | | | | | | | | |
| EUROBANK EQUITIES Α.Ε.Π.Ε.Υ. | | | | ✓ | | ✓ | | ✓ | | | ✓ | |
| ΦΙΛΕΛΛΗΝΩΝ 10, ΑΘΗΝΑ | (210)-3720000 | (210)-3720001 | | | | | | | | | | |
| EUROCORP ΧΡΗΜΑΤΙΣΤΗΡΙΑΚΗ Α.Ε. | | | | ✓ | | | ✓ | | | | ✓ | |
| ΠΛ. ΦΙΛΙΚΗΣ ΕΤΑΙΡΕΙΑΣ 14, ΑΘΗΝΑ | (210)-7263500 | (210)-7263666 | | | | | | | | | | |
| EUROTRUST ΧΡΗΜΑΤΙΣΤΗΡΙΑΚΗ Α.Ε.Π.Ε.Υ. | | | | ✓ | | | | | | | | |
| ΣΟΦΟΚΛΕΟΥΣ 13-15, ΑΘΗΝΑ | (210)-3363100 | (210)-3238334 | | | | | | | | | | |
| EUROXX Χ.Α.Ε.Π.Ε.Υ. | | | | ✓ | | | ✓ | | | | ✓ | |
| ΠΑΛΑΙΟΛΟΓΟΥ 7, ΧΑΛΑΝΔΡΙ | (210)-6879400 | (210)-6879401 | | | | | | | | | | |
| GLOBAL CAPITAL SECURITIES AND FINANCIAL SERVICES LTD | | | | ✓ | ✓ | | | | | | | |
| ΛΕΩΦ. ΛΕΜΕΣΟΥ 5, ΛΕΜΕΣΟΣ ΚΥΠΡΟΥ | (+35722)-710710 | (+35722)-339332 | | | | | | | | | | |
| GUARDIAN TRUST ΧΡΗΜΑΤΙΣΤΗΡΙΑΚΗ Α.Ε.Π.Ε.Υ. | | | | ✓ | | ✓ | ✓ | | | | | ✓ |
| ΦΙΛΕΛΛΗΝΩΝ 15, ΑΘΗΝΑ | (210)-3220402 | (210)-3220498 | | | | | | | | | | |
| HSBC ΤΡΑΠΕΖΑ | | | | | | | | | | ✓ | | |
| Λ. ΜΕΣΟΓΕΙΩΝ 109-111, ΑΘΗΝΑ | (210)-6961507 | (210)-6929310 | | | | | | | | | | |
| INDEX ΧΡΗΜΑΤΙΣΤΗΡΙΑΚΗ Α.Ε.Π.Ε.Υ. | | | | ✓ | | | | | | | | |
| ΔΡΑΓΑΤΣΑΝΙΟΥ 6, ΑΘΗΝΑ | (210)-3213920 | (210)-3213216 | | | | | | | | | | |
| LAIKI FINANCIAL SERVICES LTD | | | | ✓ | ✓ | | | | | | | |
| CLR HOUSE, Λ. ΒΥΡΩΝΟΣ 26, ΛΕΥΚΩΣΙΑ ΚΥΠΡΟΥ | (+35722)-898600 | (+35722)-680953 | | | | | | | | | | |
| MAGNA TRUST ΧΡΗΜΑΤΙΣΤΗΡΙΑΚΗ Α.Ε.Π.Ε.Υ. | | | | ✓ | | | | | ✓ | | | ✓ |
| ΦΕΙΔΙΟΥ 9, ΑΘΗΝΑ | (210)-3327503 | (210)-3327599 | | | | | | | | | | |
| MEGA EQUITY SEC. & FINANCIAL SERVICES LTD | | | | ✓ | ✓ | | | | | | | |
| Λ. ΓΡΙΒΑ ΔΙΓΕΝΗ 42-44, ΛΕΥΚΩΣΙΑ ΚΥΠΡΟΥ | (+35722)-711711 | (+35722)-711811 | | | | | | | | | | |
| MERIT ΧΡΗΜΑΤΙΣΤΗΡΙΑΚΗ Α.Ε.Π.Ε.Υ. | | | | ✓ | | ✓ | ✓ | | | | ✓ | |
| ΒΑΣΙΛΕΩΣ ΚΩΝΣΤΑΝΤΙΝΟΥ 38, ΑΘΗΝΑ | (210)-3671800 | (210)-3671830 | | | | | | | | | | |
| NBG SECURITIES Α.Ε.Π.Ε.Υ. | | | | ✓ | | ✓ | | ✓ | | | | ✓ |
| ΑΚΑΔΗΜΙΑΣ 68, ΑΘΗΝΑ | (210)-3328500 | (210)-3328565 | | | | | | | | | | |
| NUNTIUS ΧΡΗΜΑΤΙΣΤΗΡΙΑΚΗ Α.Ε.Π.Ε.Υ. | | | | ✓ | | | | | ✓ | | | ✓ |
| ΔΡΑΓΑΤΣΑΝΙΟΥ 6, ΑΘΗΝΑ | (210)-3350599 | (210)-3254846 | | | | | | | | | | |
| ORANGE PARTNERS Α.Ε.Π.Ε.Υ. | | | | ✓ | | | | | | | | |
| ΤΖΩΡΤΖ 5, ΑΘΗΝΑ | (210)-3300009 | (210)-3305240 | | | | | | | | | | |

Πίνακας Μελών Χρηματιστηρίου Αθηνών και Μελών ΕΤ.ΕΚ.

| Επωνυμία | Αγορά Μετοχών | | | Αγορά Παραγώγων | | | Μέλη ΕΤ.ΕΚ. | | | | | |
|---|------------------|------------------|-----|-----------------|---------------------|-------------------|-------------|-------------------|--------------|--------------------|-------------------|----------------|
| | Διεύθυνση | Τηλέφωνο | Φαξ | Μέλος Αγοράς | Μέλος εξ Αποστάσεως | Ειδικός Διαπρήτης | Διαπρήτης | Ειδικός Διαπρήτης | Παραγγελίχος | Γενικό Εκκαθιστικό | Άμεσο Εκκαθιστικό | Μη Εκκαθιστικό |
| PRELIUM Α.Ε.Π.Ε.Υ. | | | | ✓ | | | ✓ | | | | | ✓ |
| ΚΗΦΙΣΙΑΣ & ΔΑΒΑΚΗ 1, ΑΘΗΝΑ | (210)-3677000 | (210)-6920403 | | | | | | | | | | |
| PROCHOICE ΧΡΗΜΑΤΙΣΤΗΡΙΑΚΗ ΛΤΔ | | | | ✓ | ✓ | | | | | | | |
| ΣΤΥΡΟΥ ΚΥΠΡΙΑΝΟΥ 57, ΛΕΥΚΩΣΙΑ ΚΥΠΡΟΥ | +357-24-661192 | +357-24-662464 | | | | | | | | | | |
| SHARELINK SEC. & FINANCIAL SERVICES LTD | | | | ✓ | ✓ | | | | | | | |
| ELLINAS HOUSE, ΘΕΟΤΟΚΗ 6, ΛΕΥΚΩΣΙΑ ΚΥΠΡΟΥ | (+35722)-554200 | (+35722)-750852 | | | | | | | | | | |
| SOCIETE GENERALE S.A. | | | | ✓ | ✓ | | ✓ | | | | | |
| COURS VALMY PUTEAUX - LA DEFENSE 17, ΠΑΡΙΣΙ | (+33) 142134754 | (+33) 142135697 | | | | | | | | | | |
| Λ. ΚΗΦΙΣΙΑΣ 240-242, ΑΘΗΝΑ | (210)-6790161 | (210)-6728828 | | | | | | | | | | |
| SOLIDUS SECURITIES ΑΧΕΠΕΥ | | | | ✓ | | | ✓ | | | | ✓ | |
| ΛΟΥΙΖΗΣ ΡΙΑΝΚΟΥΡ 64, ΑΘΗΝΑ | (210)-6925500 | (210)-6985421 | | | | | | | | | | |
| THE CYPRUS INVESTMENT & SEC. CORP. LTD (CISCO) | | | | ✓ | ✓ | | | | | | | |
| ΕΒΡΟΥ (EUROLIFE HOUSE) 4, ΛΕΥΚΩΣΙΑ ΚΥΠΡΟΥ | (+35722)-881800 | (+35722)-881801 | | | | | | | | | | |
| UBS LIMITED | | | | ✓ | ✓ | | | | | | | |
| FINSBURY AVENUE 1, LONDON | (+4420)-79013333 | (+4420)-79012345 | | | | | | | | | | |
| Α. ΣΑΡΡΗΣ ΧΡΗΜΑΤΙΣΤΗΡΙΑΚΗ Α.Ε.Π.Ε.Υ. | | | | ✓ | | | | | | | | |
| ΔΡΑΓΑΤΣΑΝΙΟΥ 6, ΑΘΗΝΑ | (210)-3367700 | (210)-3312324 | | | | | | | | | | |
| ΑΓΡΟΤΙΚΗ ΤΡΑΠΕΖΑ ΤΗΣ ΕΛΛΑΔΟΣ Α.Ε. | | | | | | | | ✓ | | | ✓ | |
| ΠΑΝΕΠΙΣΤΗΜΙΟΥ 23, ΑΘΗΝΑ | (210)-3298400 | (210)-3298322 | | | | | | | | | | |
| ΑΘΗΝΑΪΚΗ ΧΡΗΜΑΤΙΣΤΗΡΙΑΚΗ Α.Ε.Π.Ε.Υ. | | | | ✓ | | | | | | | | |
| ΣΤΑΔΙΟΥ 33, ΑΘΗΝΑ | (210)-3254764 | (210)-3254767 | | | | | | | | | | |
| ΑΛΦΑ FINANCE ΑΕΠΕΥ | | | | ✓ | | ✓ | | ✓ | | | ✓ | |
| ΜΕΡΛΙΝ 5, ΑΘΗΝΑ | (210)-3677400 | (210)-3311193 | | | | | | | | | | |
| ΑΤΛΑΣ ΧΡΗΜΑΤΙΣΤΗΡΙΑΚΗ Α.Ε.Π.Ε.Υ. | | | | ✓ | | | ✓ | | | | | ✓ |
| ΜΙΧΑΛΑΚΟΠΟΥΛΟΥ 125 & ΒΕΡΒΑΙΝΩΝ 14 - 16, ΑΘΗΝΑ | (210)-3363300 | (210)-3238925 | | | | | | | | | | |
| Γ.Α. ΠΕΡΒΑΝΑΣ ΧΡΗΜΑΤΙΣΤΗΡΙΑΚΗ ΑΕΠΕΥ | | | | ✓ | | | ✓ | | | | | ✓ |
| ΣΟΦΟΚΛΕΟΥΣ 7 - 9, ΑΘΗΝΑ | (210)-3251875 | (210)-3210291 | | | | | | | | | | |
| ΓΕΝΙΚΗ ΤΡΑΠΕΖΑ ΤΗΣ ΕΛΛΑΔΟΣ Α.Ε. | | | | | | | | | | ✓ | | |
| ΛΕΩΦ. ΜΕΣΟΓΕΙΩΝ 109-111, ΑΘΗΝΑ | (210)-3288737 | (210)-3288211 | | | | | | | | | | |
| ΕΡΜΟΥ 87-89, ΑΘΗΝΑ | (210)-6976072 | (210)-6976079 | | | | | | | | | | |
| Δ. ΑΘ. ΤΣΕΚΟΥΡΑΣ ΧΡΗΜΑΤΙΣΤΗΡΙΑΚΗ Α.Ε.Π.Ε.Υ. | | | | ✓ | | | | | | | | |
| ΠΕΣΜΑΖΟΓΛΟΥ 3, ΑΘΗΝΑ | (210)-3214406 | (210)-3211997 | | | | | | | | | | |
| ΔΙΕΘΝΗΣ ΧΡΗΜΑΤΙΣΤΗΡΙΑΚΗ Α.Ε.Π.Ε.Υ | | | | | | | ✓ | | | | ✓ | |
| Λ. ΣΥΓΓΡΟΥ 80-88, ΑΘΗΝΑ | (210)-9203000 | (210)-9203052 | | | | | | | | | | |
| ΔΥΝΑΜΙΚΗ ΧΡΗΜΑΤΙΣΤΗΡΙΑΚΗ Α.Ε.Π.Ε.Υ. | | | | ✓ | | | | | ✓ | | | |
| ΧΑΡΙΛΑΟΥ ΤΡΙΚΟΥΠΗ 6 - 10, ΑΘΗΝΑ | (210)-3677700 | (210)-3677777 | | | | | | | | | | |
| ΕΘΝΙΚΗ ΤΡ. ΤΗΣ ΕΛΛΑΔΟΣ / ΕΙΔΙΚΗ ΔΙΑΔ. PROBANK | | | | ✓ | | | | | | | | |
| ΑΜΕΡΙΚΗΣ 10, ΑΘΗΝΑ | (210)-3392631 | (210)-3392646 | | | | | | | | | | |
| ΕΘΝΙΚΗ ΤΡΑΠΕΖΑ ΤΗΣ ΕΛΛΑΔΟΣ Α.Ε. | | | | | | | | ✓ | | ✓ | | |
| ΑΚΑΔΗΜΙΑΣ 68, ΑΘΗΝΑ | (210)-3328817 | (210)-3328678 | | | | | | | | | | |
| ΑΙΟΛΟΥ 86, ΑΘΗΝΑ | (210)-3341000 | (210)-3228187 | | | | | | | | | | |
| ΕΛΛΗΝΙΚΗ ΤΡΑΠΕΖΑ (ΕΠΕΝΔΥΣΕΙΣ) ΛΤΔ | | | | ✓ | ✓ | | | | | | | |
| ΛΕΩΦΟΡΟΣ ΚΥΡΙΑΚΟΥ ΜΑΤΣΗ 31, ΛΕΥΚΩΣΙΑ ΚΥΠΡΟΥ | (+35722)-500100 | (+35722)-500110 | | | | | | | | | | |
| ΕΛΛΗΝΟΑΜΕΡΙΚΑΝΙΚΗ ΧΡΗΜΑΤΙΣΤΗΡΙΑΚΗ Α.Ε.Π.Ε.Υ. | | | | ✓ | | | ✓ | | | | | |
| ΕΥΡΙΠΙΔΟΥ 6, ΑΘΗΝΑ | (210)-3311100 | (210)-3215968 | | | | | | | | | | |
| ΕΠΕΝΔΥΤΙΚΗ ΤΡΑΠΕΖΑ ΕΛΛΑΔΟΣ Α.Ε. | | | | ✓ | | ✓ | | ✓ | | ✓ | | |
| ΑΙΓΕΙΑΛΙΑΣ 32, ΜΑΡΟΥΣΙ | (210) 8173000 | (210) 8173101 | | | | | | | | | | |
| Λ. ΚΗΦΙΣΙΑΣ 24B, ΜΑΡΟΥΣΙ | (210)-8171800 | (210)-8171889 | | | | | | | | | | |
| Ζ.Γ. ΠΟΡΤΑΛΑΚΗΣ Α.Ε.Π.Ε.Υ. | | | | ✓ | | | | | | | | |
| ΠΕΣΜΑΖΟΓΛΟΥ 8, ΑΘΗΝΑ | (210)-3214830 | (210)-3212024 | | | | | | | | | | |
| ΗΛΙΑΣ ΠΕΤΡΟΠΟΥΛΑΚΗΣ ΧΡΗΜΑΤΙΣΤΗΡΙΑΚΗ Α.Ε.Π.Ε.Υ. | | | | ✓ | | | | | ✓ | | | ✓ |
| ΑΡΙΣΤΕΙΔΟΥ 9, ΑΘΗΝΑ | (210)-3213928 | (210)-3216810 | | | | | | | | | | |
| Θ.Σ. ΣΩΤΗΡΙΑΔΗΣ ΧΡΗΜΑΤΙΣΤΗΡΙΑΚΗ Α.Ε.Π.Ε.Υ. | | | | ✓ | | | | | | | | |
| ΒΑΛΛΑΩΡΙΤΟΥ 7, ΑΘΗΝΑ | (210)-3636943 | (210)-3601943 | | | | | | | | | | |
| Ι. ΧΡ. ΜΑΥΡΙΚΗΣ ΧΡΗΜΑΤΙΣΤΗΡΙΑΚΗ Α.Ε.Π.Ε.Υ. | | | | ✓ | | | | | | | | |
| ΣΟΦΟΚΛΕΟΥΣ 5, ΑΘΗΝΑ | (210)-3213949 | (210)-3217767 | | | | | | | | | | |
| ΚΑΠΠΑ ΧΡΗΜΑΤΙΣΤΗΡΙΑΚΗ Α.Ε.Π.Ε.Υ. | | | | ✓ | | | ✓ | | | | | ✓ |
| ΒΑΛΛΑΩΡΙΤΟΥ 15, ΑΘΗΝΑ | (210)-3610371 | (210)-3641002 | | | | | | | | | | |
| ΚΑΡΑΜΑΝΩΦ ΧΡΗΜΑΤΙΣΤΗΡΙΑΚΗ Α.Ε.Π.Ε.Υ. | | | | ✓ | | | | | ✓ | | | |
| ΠΛ. ΑΓ. ΘΕΟΔΩΡΩΝ 2, ΑΘΗΝΑ | (210)-3212947 | (210)-3217088 | | | | | | | | | | |
| ΚΥΚΛΟΣ ΧΡΗΜΑΤΙΣΤΗΡΙΑΚΗ Α.Ε.Π.Ε.Υ. | | | | ✓ | | ✓ | ✓ | | | | ✓ | |
| ΠΑΝΕΠΙΣΤΗΜΙΟΥ 39, ΑΘΗΝΑ | (210)-3364300 | (210)-3239122 | | | | | | | | | | |

Πίνακας Μελών Χρηματιστηρίου Αθηνών και Μελών ΕΤ.ΕΚ.

| Επωνυμία | Διεύθυνση | Τηλέφωνο | Φαξ | Αγορά Μετοχών | | | Αγορά Παραγώγων | | | Μέλη ΕΤ.ΕΚ. | | |
|---|-----------|----------|-----|------------------|---------------------|-------------------|-----------------|-------------------|-------------|--------------------|-------------------|----------------|
| | | | | Μέλος Αγοράς | Μέλος εξ Αποστάσεως | Ειδικός Διαπρήτης | Διαπρήτης | Ειδικός Διαπρήτης | Παραγελίχος | Γενικό Εκκαθιστικό | Άμεσο Εκκαθιστικό | Μη Εκκαθιστικό |
| ΚΥΠΡΟΥ ΧΡΗΜΑΤΙΣΤΗΡΙΑΚΗ ΑΕΠΕΥ | | | | ✓ | | ✓ | ✓ | | | | | ✓ |
| ΧΑΛΚΥΔΟΝΟΣ & ΦΕΙΔΙΠΠΙΔΟΥ 26 26, ΑΘΗΝΑ | | | | (210)-8701000 | (210)-8701049 | | | | | | | |
| ΛΕΩΝ ΔΕΠΟΛΑΣ ΧΡΗΜΑΤΙΣΤΗΡΙΑΚΗ Α.Ε.Π.Ε.Υ. | | | | ✓ | | | | | ✓ | | | ✓ |
| ΧΡ. ΛΑΔΑ 1, ΑΘΗΝΑ | | | | (210)-3213286 | (210)-3211618 | | | | | | | |
| ΜΕΤΟΧΙΚΗ ΧΡΗΜΑΤΙΣΤΗΡΙΑΚΗ Α.Ε.Π.Ε.Υ. | | | | ✓ | | | | | | | | |
| Γ. ΓΕΝΝΑΔΙΟΥ 3, ΑΘΗΝΑ | | | | (210)-3306700 | (210)-3306709 | | | | | | | |
| ΜΙΔΑΣ ΧΡΗΜΑΤΙΣΤΗΡΙΑΚΗ Α.Ε.Π.Ε.Υ. | | | | ✓ | | | | | | | | |
| ΣΟΦΟΚΛΕΟΥΣ 5, ΑΘΗΝΑ | | | | (210)-3253203 | (210)-3253205 | | | | | | | |
| Ν. ΣΑΡΡΟΣ ΧΡΗΜΑΤΙΣΤΗΡΙΑΚΗ Α.Ε. | | | | | | | ✓ | | | | | |
| ΣΟΦΟΚΛΕΟΥΣ 7-9, ΑΘΗΝΑ | | | | (210)-3705600 | (210)-3219992 | | | | | | | |
| Ν. ΧΡΥΣΟΧΟΪΔΗΣ ΧΡΗΜΑΤΙΣΤΗΡΙΑΚΗ Α.Ε.Π.Ε.Υ. | | | | ✓ | | | | | ✓ | | ✓ | |
| ΣΟΦΟΚΛΕΟΥΣ 7 - 9, ΑΘΗΝΑ | | | | (210)-3213913 | (210)-3216115 | | | | | | | |
| ΝΕΑ ΠΡΟΤΟΝ ΤΡΑΠΕΖΑ Α.Ε. | | | | | | | ✓ | | | | ✓ | |
| ΕΣΛΙΝ & ΑΜΑΛΙΑΔΟΣ 20, ΑΘΗΝΑ | | | | 210 6970000 | 210 6970111 | | | | | | | |
| ΠΑΝΤΕΛΑΚΗΣ ΧΡΗΜΑΤΙΣΤΗΡΙΑΚΗ ΑΕΠΕΥ | | | | ✓ | | | ✓ | | | | | ✓ |
| Λ. ΜΕΣΟΓΕΙΩΝ 109-111, ΑΘΗΝΑ | | | | (210)-6965000 | (210)-6929550 | | | | | | | |
| ΠΕΙΡΑΙΩΣ Α.Ε.Π.Ε.Υ. | | | | ✓ | | | | ✓ | | | ✓ | |
| ΣΤΑΔΙΟΥ 10, ΑΘΗΝΑ | | | | (210)-3354100 | (210)-3233814 | | | | | | | |
| ΠΗΓΑΣΟΣ ΧΡΗΜΑΤΙΣΤΗΡΙΑΚΗ Α.Ε.Π.Ε.Υ. | | | | ✓ | | | ✓ | | | | | |
| ΒΑΛΛΑΡΡΙΤΟΥ 17, ΑΘΗΝΑ | | | | (210)-3670700 | (210)-3670760 | | | | | | | |
| ΣΤ.ΕΜ. ΛΑΥΡΕΝΤΑΚΗΣ ΧΡΗΜΑΤΙΣΤΗΡΙΑΚΗ Α.Ε.Π.Ε.Υ. | | | | ✓ | | | ✓ | | | | | ✓ |
| ΣΟΦΟΚΛΕΟΥΣ 7 - 9, ΑΘΗΝΑ | | | | (210)-3213336 | (210)-3246572 | | | | | | | |
| ΣΥΝΕΡΓΑΤΙΚΗ ΚΕΝΤΡΙΚΗ ΤΡΑΠΕΖΑ ΛΤΔ | | | | ✓ | ✓ | | | | | | | |
| ΓΡΗΓΟΡΗ ΑΥΞΕΝΤΙΟΥ 8, ΛΕΥΚΩΣΙΑ ΚΥΠΡΟΥ | | | | (+35722)-743300 | (+35722)-672083 | | | | | | | |
| ΤΡΑΠΕΖΑ EUROBANK ERGASIAS A.E. | | | | | | | | | | ✓ | | |
| ΟΘΩΝΟΣ 8, ΑΘΗΝΑ | | | | (210)-3337969 | (210)-3245916 | | | | | | | |
| | | | | (210)-3337000 | (210)-3233866 | | | | | | | |
| ΤΡΑΠΕΖΑ ΚΥΠΡΟΥ ΔΗΜΟΣΙΑ ΕΤΑΙΡΙΑ ΛΙΜΙΤΕΔ | | | | | | | | | | ✓ | | |
| ΛΕΩΦ. ΑΛΕΞΑΝΔΡΑΣ 170, ΑΘΗΝΑ | | | | (210)-6477708 | (210)-6477709 | | | | | | | |
| ΣΤΑΣΙΝΟΥ (ΑΓ. ΠΑΡΑΣΚΕΥΗ, ΣΤΡΩΒΟΛΟΣ) 51, ΛΕΥΚΩΣΙΑ ΚΥΠΡΟΥ | | | | (0035722)-121883 | (0035722)-336258 | | | | | | | |
| ΤΡΑΠΕΖΑ ΠΕΙΡΑΙΩΣ Α.Ε. | | | | | | | | | ✓ | ✓ | | |
| ΑΜΕΡΙΚΗΣ 4, ΑΘΗΝΑ | | | | (210)-3335000 | (210)-3335079 | | | | | | | |
| | | | | (210)-3335918 | (210)-3254207 | | | | | | | |

Πίνακας Μετοχών Υπό Ειδική Διαπραγμάτευση

| Μετοχές | Κατηγορία Διαπραγμάτευσης | |
|---------------------------------------|----------------------------|--------------------------|
| | Έναρξη Ειδικής Διαπραγ/σης | Λήξη Ειδικής Διαπραγ/σης |
| Ειδικός Διαπραγματευτής | | |
| CYPRUS POPULAR BANK (ΚΟ) | Σε Αναστολή | |
| ΠΕΙΡΑΙΩΣ Α.Ε.Π.Ε.Υ. | 02/02/2013 | 01/01/2400 |
| ΒΙΟΧΑΛΚΟ (ΚΑ) | Σε Αναστολή | |
| EUROBANK EQUITIES Α.Ε.Π.Ε.Υ. | 20/01/2013 | 01/01/2400 |
| MERIT ΧΡΗΜΑΤΙΣΤΗΡΙΑΚΗ Α.Ε.Π.Ε.Υ. | 13/12/2012 | 01/01/2400 |
| ΑΛΦΑ FINANCE ΑΕΠΕΥ | 11/02/2013 | 01/01/2400 |
| ALPHA BANK (ΚΟ) | Κύρια Αγορά | |
| EUROBANK EQUITIES Α.Ε.Π.Ε.Υ. | 24/10/2012 | 01/01/2400 |
| MERIT ΧΡΗΜΑΤΙΣΤΗΡΙΑΚΗ Α.Ε.Π.Ε.Υ. | 03/09/2013 | 01/01/2400 |
| NBG SECURITIES Α.Ε.Π.Ε.Υ. | 15/01/2013 | 01/01/2400 |
| ΕΠΕΝΔΥΤΙΚΗ ΤΡΑΠΕΖΑ ΕΛΛΑΔΟΣ Α.Ε. | 08/01/2013 | 01/01/2400 |
| ΠΕΙΡΑΙΩΣ Α.Ε.Π.Ε.Υ. | 28/05/2013 | 01/01/2400 |
| ΒΥΤΕ COMPUTER (ΚΟ) | Κύρια Αγορά | |
| MERIT ΧΡΗΜΑΤΙΣΤΗΡΙΑΚΗ Α.Ε.Π.Ε.Υ. | 04/08/2013 | 01/01/2400 |
| COCA-COLA HBC AG (ΚΟ) | Κύρια Αγορά | |
| EUROBANK EQUITIES Α.Ε.Π.Ε.Υ. | 23/10/2013 | 01/01/2400 |
| NBG SECURITIES Α.Ε.Π.Ε.Υ. | 29/04/2013 | 01/01/2400 |
| FOLLI-FOLLIE (ΚΟ) | Κύρια Αγορά | |
| NBG SECURITIES Α.Ε.Π.Ε.Υ. | 17/02/2014 | 01/01/2400 |
| FRIGOLASS (ΚΟ) | Κύρια Αγορά | |
| EUROBANK EQUITIES Α.Ε.Π.Ε.Υ. | 23/08/2013 | 01/01/2400 |
| INTRAKAT (ΚΟ) | Κύρια Αγορά | |
| MERIT ΧΡΗΜΑΤΙΣΤΗΡΙΑΚΗ Α.Ε.Π.Ε.Υ. | 27/12/2012 | 01/01/2400 |
| MARFIN INVESTMENT GROUP (ΚΟ) | Κύρια Αγορά | |
| ΠΕΙΡΑΙΩΣ Α.Ε.Π.Ε.Υ. | 02/02/2013 | 01/01/2400 |
| MLS ΠΛΗΡΟΦΟΡΙΚΗ (ΚΟ) | Κύρια Αγορά | |
| ΒΕΤΑ ΧΡΗΜΑΤΙΣΤΗΡΙΑΚΗ Α.Ε.Π.Ε.Υ. | 18/07/2013 | 01/01/2400 |
| ΝΙΟΗΛΣΟ SA/NV (ΚΑ) | Κύρια Αγορά | |
| ΑΛΦΑ FINANCE ΑΕΠΕΥ | 17/02/2014 | 01/01/2400 |
| ΑΛΟΥΜΥΛΑ (ΚΟ) | Κύρια Αγορά | |
| ΒΕΤΑ ΧΡΗΜΑΤΙΣΤΗΡΙΑΚΗ Α.Ε.Π.Ε.Υ. | 18/07/2013 | 01/01/2400 |
| ΓΕΚ ΤΕΡΝΑ (ΚΟ) | Κύρια Αγορά | |
| ΕΠΕΝΔΥΤΙΚΗ ΤΡΑΠΕΖΑ ΕΛΛΑΔΟΣ Α.Ε. | 02/01/2013 | 01/01/2400 |
| ΔΕΗ (ΚΟ) | Κύρια Αγορά | |
| EUROBANK EQUITIES Α.Ε.Π.Ε.Υ. | 23/10/2012 | 01/01/2400 |
| NBG SECURITIES Α.Ε.Π.Ε.Υ. | 26/03/2013 | 01/01/2400 |
| ΑΛΦΑ FINANCE ΑΕΠΕΥ | 08/01/2013 | 01/01/2400 |
| ΕΠΕΝΔΥΤΙΚΗ ΤΡΑΠΕΖΑ ΕΛΛΑΔΟΣ Α.Ε. | 08/01/2013 | 01/01/2400 |
| ΠΕΙΡΑΙΩΣ Α.Ε.Π.Ε.Υ. | 28/09/2013 | 01/01/2400 |
| ΕΘΝΙΚΗ ΤΡΑΠΕΖΑ (ΚΟ) | Κύρια Αγορά | |
| EUROBANK EQUITIES Α.Ε.Π.Ε.Υ. | 24/10/2012 | 01/01/2400 |
| MERIT ΧΡΗΜΑΤΙΣΤΗΡΙΑΚΗ Α.Ε.Π.Ε.Υ. | 03/09/2013 | 01/01/2400 |
| NBG SECURITIES Α.Ε.Π.Ε.Υ. | 28/02/2013 | 01/01/2400 |
| ΑΛΦΑ FINANCE ΑΕΠΕΥ | 08/01/2013 | 01/01/2400 |
| ΕΠΕΝΔΥΤΙΚΗ ΤΡΑΠΕΖΑ ΕΛΛΑΔΟΣ Α.Ε. | 08/01/2013 | 01/01/2400 |
| ΠΕΙΡΑΙΩΣ Α.Ε.Π.Ε.Υ. | 08/09/2013 | 01/01/2400 |
| ΕΛΛΑΚΤΩΡ (ΚΟ) | Κύρια Αγορά | |
| EUROBANK EQUITIES Α.Ε.Π.Ε.Υ. | 01/06/2013 | 01/01/2400 |
| NBG SECURITIES Α.Ε.Π.Ε.Υ. | 25/06/2013 | 01/01/2400 |
| ΕΠΕΝΔΥΤΙΚΗ ΤΡΑΠΕΖΑ ΕΛΛΑΔΟΣ Α.Ε. | 02/01/2013 | 01/01/2400 |
| ΕΛΛΗΝ. ΧΡΗΜΑΤΙΣΤΗΡΙΑ-Χ.Α. (ΚΟ) | Κύρια Αγορά | |
| EUROBANK EQUITIES Α.Ε.Π.Ε.Υ. | 01/06/2013 | 01/01/2400 |
| NBG SECURITIES Α.Ε.Π.Ε.Υ. | 25/06/2013 | 01/01/2400 |
| ΕΠΕΝΔΥΤΙΚΗ ΤΡΑΠΕΖΑ ΕΛΛΑΔΟΣ Α.Ε. | 02/01/2013 | 01/01/2400 |
| ΕΛΤΟΝ (ΚΟ) | Κύρια Αγορά | |
| ΒΕΤΑ ΧΡΗΜΑΤΙΣΤΗΡΙΑΚΗ Α.Ε.Π.Ε.Υ. | 03/09/2013 | 01/01/2400 |
| ΙΝΤΡΑΛΟΤ (ΚΟ) | Κύρια Αγορά | |
| EUROBANK EQUITIES Α.Ε.Π.Ε.Υ. | 01/06/2013 | 01/01/2400 |
| ΕΠΕΝΔΥΤΙΚΗ ΤΡΑΠΕΖΑ ΕΛΛΑΔΟΣ Α.Ε. | 02/01/2013 | 01/01/2400 |
| ΠΕΙΡΑΙΩΣ Α.Ε.Π.Ε.Υ. | 28/09/2013 | 01/01/2400 |
| ΚΑΝΑΚΗΣ Σ. (ΚΟ) | Κύρια Αγορά | |
| ΒΕΤΑ ΧΡΗΜΑΤΙΣΤΗΡΙΑΚΗ Α.Ε.Π.Ε.Υ. | 01/10/2013 | 01/01/2400 |
| ΜΟΤΟΡ ΟΪΛ (ΚΟ) | Κύρια Αγορά | |
| EUROBANK EQUITIES Α.Ε.Π.Ε.Υ. | 23/10/2012 | 01/01/2400 |
| NBG SECURITIES Α.Ε.Π.Ε.Υ. | 17/02/2014 | 01/01/2400 |
| ΜΥΤΙΛΗΝΑΙΟΣ (ΚΟ) | Κύρια Αγορά | |
| NBG SECURITIES Α.Ε.Π.Ε.Υ. | 25/06/2013 | 01/01/2400 |
| ΕΠΕΝΔΥΤΙΚΗ ΤΡΑΠΕΖΑ ΕΛΛΑΔΟΣ Α.Ε. | 02/01/2013 | 01/01/2400 |

Πίνακας Μετοχών Υπό Ειδική Διαπραγμάτευση

| Μετοχές Ειδικός Διαπραγματευτής | Κατηγορία Διαπραγμάτευσης | |
|---------------------------------------|--------------------------------|------------------------------|
| | Έναρξη Ειδικής Διαπραγμάτευσης | Λήξη Ειδικής Διαπραγμάτευσης |
| ΟΠΑΠ (ΚΟ) | Κύρια Αγορά | |
| EUROBANK EQUITIES Α.Ε.Π.Ε.Υ. | 24/10/2012 | 01/01/2400 |
| NBG SECURITIES Α.Ε.Π.Ε.Υ. | 15/01/2013 | 01/01/2400 |
| ΑΛΦΑ FINANCE ΑΕΠΕΥ | 08/01/2013 | 01/01/2400 |
| ΕΠΕΝΔΥΤΙΚΗ ΤΡΑΠΕΖΑ ΕΛΛΑΔΟΣ Α.Ε. | 08/01/2013 | 01/01/2400 |
| ΟΤΕ (ΚΟ) | Κύρια Αγορά | |
| EUROBANK EQUITIES Α.Ε.Π.Ε.Υ. | 24/10/2012 | 01/01/2400 |
| NBG SECURITIES Α.Ε.Π.Ε.Υ. | 01/12/2012 | 01/01/2400 |
| ΑΛΦΑ FINANCE ΑΕΠΕΥ | 08/01/2013 | 01/01/2400 |
| ΕΠΕΝΔΥΤΙΚΗ ΤΡΑΠΕΖΑ ΕΛΛΑΔΟΣ Α.Ε. | 08/01/2013 | 01/01/2400 |
| ΠΕΙΡΑΙΩΣ Α.Ε.Π.Ε.Υ. | 08/09/2013 | 01/01/2400 |
| ΠΑΠΟΥΤΣΑΝΗΣ (ΚΟ) | Κύρια Αγορά | |
| ΒΕΤΑ ΧΡΗΜΑΤΙΣΤΗΡΙΑΚΗ Α.Ε.Π.Ε.Υ. | 25/11/2013 | 01/01/2400 |
| ΠΕΙΡΑΙΩΣ ΤΡΑΠΕΖΑ (ΚΟ) | Κύρια Αγορά | |
| EUROBANK EQUITIES Α.Ε.Π.Ε.Υ. | 23/10/2012 | 01/01/2400 |
| MERIT ΧΡΗΜΑΤΙΣΤΗΡΙΑΚΗ Α.Ε.Π.Ε.Υ. | 16/09/2013 | 01/01/2400 |
| NBG SECURITIES Α.Ε.Π.Ε.Υ. | 02/06/2013 | 01/01/2400 |
| ΕΠΕΝΔΥΤΙΚΗ ΤΡΑΠΕΖΑ ΕΛΛΑΔΟΣ Α.Ε. | 08/01/2013 | 01/01/2400 |
| ΠΕΙΡΑΙΩΣ Α.Ε.Π.Ε.Υ. | 16/02/2013 | 01/01/2400 |
| ΠΕΤΡΟΠΟΥΛΟΣ ΠΕΤΡΟΣ (ΚΟ) | Κύρια Αγορά | |
| ΒΕΤΑ ΧΡΗΜΑΤΙΣΤΗΡΙΑΚΗ Α.Ε.Π.Ε.Υ. | 28/05/2013 | 01/01/2400 |
| ΣΑΡΑΝΤΗΣ ΓΡ. (ΚΟ) | Κύρια Αγορά | |
| ΒΕΤΑ ΧΡΗΜΑΤΙΣΤΗΡΙΑΚΗ Α.Ε.Π.Ε.Υ. | 14/05/2013 | 01/01/2400 |
| ΤΙΤΑΝ (ΚΟ) | Κύρια Αγορά | |
| EUROBANK EQUITIES Α.Ε.Π.Ε.Υ. | 23/10/2012 | 01/01/2400 |
| NBG SECURITIES Α.Ε.Π.Ε.Υ. | 17/02/2014 | 01/01/2400 |
| ΤΡΑΠΕΖΑ EUROBANK ERGASIAS (ΚΟ) | Κύρια Αγορά | |
| EUROBANK EQUITIES Α.Ε.Π.Ε.Υ. | 01/06/2013 | 01/01/2400 |
| ΑΛΦΑ FINANCE ΑΕΠΕΥ | 08/01/2013 | 01/01/2400 |
| ΕΠΕΝΔΥΤΙΚΗ ΤΡΑΠΕΖΑ ΕΛΛΑΔΟΣ Α.Ε. | 08/01/2013 | 01/01/2400 |
| ΠΕΙΡΑΙΩΣ Α.Ε.Π.Ε.Υ. | 28/09/2013 | 01/01/2400 |

Γνωστοποιήσεις Συναλλαγών - Κατάλογος Υπόχρεων Προσώπων

| Ημερομηνία Υποβολής [1] | Επωνυμία | Λόγος Υποβολής [2] | Υπόχρεος | Ιδιότητα Υποχρέου | Σχέση με τον Υπόχρεο | Ημερομηνία Συναλλαγής | Αγορά | Όγκος Συναλλαγών | Αξία Συναλλαγών | Φύση Συναλλαγής [3] | Είδος Χρηματικού μέσου | Παρατηρήσεις [4] |
|-------------------------|---|--------------------|------------------------|---|----------------------------|-----------------------|--------------|------------------|-----------------|---------------------|------------------------|------------------|
| 24/02/2014 | EUROMEDICA A.E. ΠΑΡΟΧΗΣ ΙΑΤΡΙΚΩΝ ΥΠΗΡΕΣΙΩΝ | B | ΛΙΑΚΟΥΝΑΚΟΣ ΘΩΜΑΣ | ΠΡΟΣΩΠΟ ΜΕ ΠΡΟΣΒΑΣΗ ΣΕ ΠΡΟΝΟΜΙΑΚΗ ΠΛΗΡΟΦΟΡΗΣΗ | Συνδεδεμένο Νομικό Πρόσωπο | 21/02/2014 | ΑΞΙΩΝ ΧΑ | 30 | 9.60 | A | Μετοχή (Κοινή) | |
| 24/02/2014 | INFORM Π. ΛΥΚΟΣ Α.Ε. | B | ΛΥΚΟΣ ΝΙΚΟΛΑΟΣ | Πρόεδρος ΔΣ | Συνδεδεμένο Νομικό Πρόσωπο | 21/02/2014 | ΑΞΙΩΝ ΧΑ | 32,287 | 48,430.50 | A | Μετοχή (Κοινή) | |
| 24/02/2014 | INFORM Π. ΛΥΚΟΣ Α.Ε. | A | ΠΑΠΑΣΠΑΝΟΣ ΙΩΑΝΝΗΣ | Υπεύθυνος Εσωτερικού Ελέγχου | Ο Ιδιος | 21/02/2014 | ΑΞΙΩΝ ΧΑ | 200 | 300.00 | Π | Μετοχή (Κοινή) | |
| 24/02/2014 | M.L.S. ΠΛΗΡΟΦΟΡΙΚΗ Α.Ε. | A | ΚΑΜΑΤΑΚΗΣ ΙΩΑΝΝΗΣ | Πρόεδρος κ Διευθ. Σύμβουλος | Ο Ιδιος | 21/02/2014 | ΑΞΙΩΝ ΧΑ | 5,400 | 21,973.74 | A | Μετοχή (Κοινή) | |
| 24/02/2014 | ΜΕΝΑΣΟ ΜΕΤΑΛΛΟΥΡΓΙΚΗ Α.Β.Ε.Ε. | A | ΤΡΟΥΜΠΟΥΝΗΣ ΠΑΝΑΓΙΩΤΗΣ | Μέλος ΔΣ Μη Εκτελεστικό] | Ο Ιδιος | 21/02/2014 | ΑΞΙΩΝ ΧΑ | 1,010 | 1,253.00 | A | Μετοχή (Κοινή) | |
| 24/02/2014 | ΒΙΟΜΗΧΑΝΙΚΑ ΤΕΧΝΙΚΑ ΕΡΓΑ ΒΙΟΤΕΡ Α.Ε. | A | ΜΑΥΡΟΣΚΟΤΗΣ ΓΕΩΡΓΙΟΣ | Διευθ.Σύμβουλος | Ο Ιδιος | 21/02/2014 | ΑΞΙΩΝ ΧΑ | 1,000 | 162.00 | A | Μετοχή (Κοινή) | |
| 24/02/2014 | ΕΛΛΗΝΙΚΑ ΧΡΗΜΑΤΙΣΤΗΡΙΑ - ΧΡΗΜΑΤΙΣΤΗΡΙΟ ΑΘΗΝΩΝ ΑΝΩΝΥΜΗ ΕΤΑΙΡΕΙΑ ΣΥΜΜΕΤΟΧΩΝ | B | ΚΑΡΑΒΙΑΣ ΦΩΚΙΩΝ | Μέλος ΔΣ Μη Εκτελεστικό] | Συνδεδεμένο Νομικό Πρόσωπο | 20/02/2014 | ΠΑΡΑΓΩΓΩΝ ΧΑ | 8 | 6,168.00 | Π | ΣΜΕ σε μετοχές | |
| 24/02/2014 | ΕΛΛΗΝΙΚΑ ΧΡΗΜΑΤΙΣΤΗΡΙΑ - ΧΡΗΜΑΤΙΣΤΗΡΙΟ ΑΘΗΝΩΝ ΑΝΩΝΥΜΗ ΕΤΑΙΡΕΙΑ ΣΥΜΜΕΤΟΧΩΝ | B | ΚΑΡΑΒΙΑΣ ΦΩΚΙΩΝ | Μέλος ΔΣ Μη Εκτελεστικό] | Συνδεδεμένο Νομικό Πρόσωπο | 20/02/2014 | ΠΑΡΑΓΩΓΩΝ ΧΑ | 13 | 9,948.00 | A | ΣΜΕ σε μετοχές | |
| 24/02/2014 | ΕΛΛΗΝΙΚΑ ΧΡΗΜΑΤΙΣΤΗΡΙΑ - ΧΡΗΜΑΤΙΣΤΗΡΙΟ ΑΘΗΝΩΝ ΑΝΩΝΥΜΗ ΕΤΑΙΡΕΙΑ ΣΥΜΜΕΤΟΧΩΝ | B | ΚΑΡΑΒΙΑΣ ΦΩΚΙΩΝ | Μέλος ΔΣ Μη Εκτελεστικό] | Συνδεδεμένο Νομικό Πρόσωπο | 20/02/2014 | ΑΞΙΩΝ ΧΑ | 4,363 | 33,504.32 | Π | Μετοχή (Κοινή) | |
| 24/02/2014 | ΕΛΛΗΝΙΚΑ ΧΡΗΜΑΤΙΣΤΗΡΙΑ - ΧΡΗΜΑΤΙΣΤΗΡΙΟ ΑΘΗΝΩΝ ΑΝΩΝΥΜΗ ΕΤΑΙΡΕΙΑ ΣΥΜΜΕΤΟΧΩΝ | B | ΚΑΡΑΒΙΑΣ ΦΩΚΙΩΝ | Μέλος ΔΣ Μη Εκτελεστικό] | Συνδεδεμένο Νομικό Πρόσωπο | 20/02/2014 | ΑΞΙΩΝ ΧΑ | 2,023 | 15,565.63 | A | Μετοχή (Κοινή) | |
| 24/02/2014 | ΕΛΛΗΝΙΚΑ ΧΡΗΜΑΤΙΣΤΗΡΙΑ - ΧΡΗΜΑΤΙΣΤΗΡΙΟ ΑΘΗΝΩΝ ΑΝΩΝΥΜΗ ΕΤΑΙΡΕΙΑ ΣΥΜΜΕΤΟΧΩΝ | B | ΚΑΡΑΒΙΑΣ ΦΩΚΙΩΝ | Μέλος ΔΣ Μη Εκτελεστικό] | Συνδεδεμένο Νομικό Πρόσωπο | 21/02/2014 | ΑΞΙΩΝ ΧΑ | 122 | 921.10 | A | Μετοχή (Κοινή) | |
| 24/02/2014 | ΕΛΛΗΝΙΚΑ ΧΡΗΜΑΤΙΣΤΗΡΙΑ - ΧΡΗΜΑΤΙΣΤΗΡΙΟ ΑΘΗΝΩΝ ΑΝΩΝΥΜΗ ΕΤΑΙΡΕΙΑ ΣΥΜΜΕΤΟΧΩΝ | B | ΚΑΡΑΒΙΑΣ ΦΩΚΙΩΝ | Μέλος ΔΣ Μη Εκτελεστικό] | Συνδεδεμένο Νομικό Πρόσωπο | 21/02/2014 | ΠΑΡΑΓΩΓΩΝ ΧΑ | 30 | 22,940.00 | Π | ΣΜΕ σε μετοχές | |
| 24/02/2014 | ΕΛΛΗΝΙΚΑ ΧΡΗΜΑΤΙΣΤΗΡΙΑ - ΧΡΗΜΑΤΙΣΤΗΡΙΟ ΑΘΗΝΩΝ ΑΝΩΝΥΜΗ ΕΤΑΙΡΕΙΑ ΣΥΜΜΕΤΟΧΩΝ | B | ΚΑΡΑΒΙΑΣ ΦΩΚΙΩΝ | Μέλος ΔΣ Μη Εκτελεστικό] | Συνδεδεμένο Νομικό Πρόσωπο | 21/02/2014 | ΑΞΙΩΝ ΧΑ | 34,060 | 257,153.00 | Π | Μετοχή (Κοινή) | |
| 24/02/2014 | ΕΛΛΗΝΙΚΑ ΧΡΗΜΑΤΙΣΤΗΡΙΑ - ΧΡΗΜΑΤΙΣΤΗΡΙΟ ΑΘΗΝΩΝ ΑΝΩΝΥΜΗ ΕΤΑΙΡΕΙΑ ΣΥΜΜΕΤΟΧΩΝ | B | ΚΑΡΑΒΙΑΣ ΦΩΚΙΩΝ | Μέλος ΔΣ Μη Εκτελεστικό] | Συνδεδεμένο Νομικό Πρόσωπο | 21/02/2014 | ΑΞΙΩΝ ΧΑ | 122 | 923.54 | Π | Μετοχή (Κοινή) | |
| 24/02/2014 | ΕΛΛΗΝΙΚΑ ΧΡΗΜΑΤΙΣΤΗΡΙΑ - ΧΡΗΜΑΤΙΣΤΗΡΙΟ ΑΘΗΝΩΝ ΑΝΩΝΥΜΗ ΕΤΑΙΡΕΙΑ ΣΥΜΜΕΤΟΧΩΝ | B | ΚΑΡΑΒΙΑΣ ΦΩΚΙΩΝ | Μέλος ΔΣ Μη Εκτελεστικό] | Συνδεδεμένο Νομικό Πρόσωπο | 21/02/2014 | ΑΞΙΩΝ ΧΑ | 3,000 | 22,867.00 | A | Μετοχή (Κοινή) | |
| 24/02/2014 | ΕΠΙΛΕΚΤΟΣ ΚΩΣΣΥΡΓΙΑ Α.Ε.Β.Ε. | A | ΔΟΝΤΑΣ ΕΥΡΙΠΙΔΗΣ | Πρόεδρος κ Διευθ. Σύμβουλος | Ο Ιδιος | 21/02/2014 | ΑΞΙΩΝ ΧΑ | 6,783 | 1,882.49 | A | Μετοχή (Κοινή) | |
| 24/02/2014 | ΚΛΩΣΤΟΥΦΑΝΤΟΥΡΓΙΑ ΝΑΥΠΑΚΤΟΥ Α.Β.Ε.Ε. | A | ΠΟΛΥΧΡΟΝΟΣ ΒΑΣΙΛΕΙΟΣ | Πρόεδρος ΔΣ | Ο Ιδιος | 20/02/2014 | ΑΞΙΩΝ ΧΑ | 7,210 | 1,986.96 | A | Μετοχή (Κοινή) | |
| 24/02/2014 | ΚΛΩΣΤΟΥΦΑΝΤΟΥΡΓΙΑ ΝΑΥΠΑΚΤΟΥ Α.Β.Ε.Ε. | A | ΠΟΛΥΧΡΟΝΟΣ ΒΑΣΙΛΕΙΟΣ | Πρόεδρος ΔΣ | Ο Ιδιος | 21/02/2014 | ΑΞΙΩΝ ΧΑ | 7,896 | 2,174.82 | A | Μετοχή (Κοινή) | |
| 24/02/2014 | ΜΙΝΩΙΚΕΣ ΓΡΑΜΜΕΣ ΑΝΕ | B | GRIMALDI EMANUELE | Πρόεδρος ΔΣ | Συνδεδεμένο Νομικό Πρόσωπο | 20/02/2014 | ΑΞΙΩΝ ΧΑ | 5,521 | 8,281.50 | A | Μετοχή (Κοινή) | |
| 24/02/2014 | ΤΡΑΠΕΖΑ ΠΕΙΡΑΙΩΣ Α.Ε. | A | ΜΠΑΡΚΑ ΜΑΡΘΑ | Γεν.Διευθυντής | Ο Ιδιος | 21/02/2014 | ΑΞΙΩΝ ΧΑ | 18,000 | 34,560.00 | Π | Μετοχή (Κοινή) | |

Σημειώσεις Γνωστοποιήσεων Συναλλαγών

[1] - Η Ημερομηνία Υποβολής αφορά την Ημερομηνία που η Γνωστοποίηση παρελήφθη από το Χ.Α.

[2] - Λόγος Υποβολής: Α: Πρόσωπο που ασκεί Διευθυντικά καθήκοντα, Β: Πρόσωπο που έχει στενό δεσμό με πρόσωπο που ασκεί Διευθυντικά καθήκοντα.

[3] - Φύση Συναλλαγής: Α: Αγορά, Π: Πώληση.

[4] - Παρατηρήσεις: 1 - Λόγω Συμμετοχής σε ΑΜΚ, 2 - Λόγω Εξάσκησης Δικαιώματος Προαίρεσης αγοράς μετοχών που παρέχεται στο προσωπικό, 3 - Λόγω Δωρεάς, 4 - Λόγω Συγχώνευσης ή Διάσπασης κλπ, 5 - Λόγω Μετατροπής ή Ανταλλαγής Ομολογιών, 6 - Ανταλλαγή λόγω Προαιρετικής Δημόσιας Πρότασης.

Υποκείμενη Αγορά

Αγορά Παραγώγων

| Ανωτ Τιμή | Κατωτ Τιμή | Τιμή κλεισ. | Μεταβ. | Μήνας Παράδοσης | Άνοιγμα | Ανωτ Τιμή | Κατωτ Τιμή | Τελ Τιμή | Τιμή κλεισ. | Τελευταία ζήτηση | Τελευταία προσφορά | Τιμή Εκκαθάρισης | Μεταβ. | Υψηλό ζωής | Χαμηλό ζωής | Πράξεις | Όγκος | Μεταβ. | Αξία | Μεταβ. | Ανοικτές θέσεις | Μεταβ. |
|--|------------|-------------|--------|-------------------------|---------|-----------|------------|----------|---------------|------------------|--------------------|------------------|--------|------------|-------------|------------|--------------|----------|----------------------|----------|-----------------|--------|
| (Μονάδα Διαπραγμάτευσης: 1 Μονάδα Δείκτη x 5€, Χρηματικός Διακανονισμός) | | | | | | | | | | | | | | | | | | | | | | |
| 406.12 | 394.73 | 394.73 | -2.90% | Μάρτιος 2014 | 405.00 | 407.00 | 393.25 | 395.75 | 396.25 | 6@393.75 | 50@396.00 | 396.25 | -2.16% | 433.75 | 363.75 | 763 | 7,854 | -22.74% | 15,672,712.50 | -24.38% | 47,315 | 1.89% |
| | | | | Απρίλιος 2014 | 411.50 | 411.50 | 394.00 | 394.00 | 397.50 | 6@394.25 | 48@397.00 | 397.50 | -1.97% | 419.50 | 370.50 | 23 | 187 | 30.77% | 375,257.50 | 28.25% | 1,610 | -0.74% |
| | | | | Μάιος 2014 | --- | --- | --- | --- | --- | 10@387.25 | 1@401.00 | --- | --- | --- | --- | --- | --- | --- | --- | --- | --- | --- |
| | | | | Ιούνιος 2014 | --- | --- | --- | --- | 400.00 | 1@364.25 | --- | 400.00 | -2.14% | 429.00 | 392.75 | --- | --- | -100.00% | --- | -100.00% | 60 | 0.00% |
| | | | | Σεπτέμβριος 2014 | --- | --- | --- | --- | 404.00 | --- | --- | 404.00 | -2.18% | 390.00 | 390.00 | --- | --- | --- | --- | --- | 1 | 0.00% |
| | | | | Δεκέμβριος 2014 | --- | --- | --- | --- | --- | --- | --- | --- | --- | --- | --- | --- | --- | --- | --- | --- | --- | --- |

| Υποκείμενη Αγορά | | | | Αγορά Παραγώγων | | | | | | | | | | | | | | | | | | | |
|--|------------|-------------|--------|------------------|---------|-----------|------------|----------|-------------|------------------|--------------------|------------------|--------|------------|-------------|---------|-------|---------|------------|---------|-----------------|--------|-----|
| Ανωτ Τιμή | Κατωτ Τιμή | Τιμή κλεισ. | Μεταβ. | Μήνας Παράδοσης | Άνοιγμα | Ανωτ Τιμή | Κατωτ Τιμή | Τελ Τιμή | Τιμή κλεισ. | Τελευταία ζήτηση | Τελευταία προσφορά | Τιμή Εκκαθάρισης | Μεταβ. | Υψηλό ζωής | Χαμηλό ζωής | Πράξεις | Όγκος | Μεταβ. | Αξία | Μεταβ. | Ανοικτές θέσεις | Μεταβ. | |
| (Μέγεθος Συμβολαίου: 100 Μετοχές, Φυσική Παράδοση) | | | | | | | | | | | | | | | | | | | | | | | |
| ALPHA BANK (ΚΟ) | | | | Μάρτιος 2014 | 0.687 | 0.695 | 0.674 | 0.689 | 0.678 | 1@0.680 | 21@0.695 | 0.678 | -2.31% | 0.733 | 0.564 | 34 | 367 | 213.68% | 25,020.30 | 208.50% | 25,517 | 0.09% | |
| 0.700 | 0.689 | 0.699 | -0.43% | Ιούνιος 2014 | --- | --- | --- | --- | 0.664 | 1@0.640 | 260@0.671 | 0.664 | -2.35% | 0.700 | 0.561 | --- | --- | --- | --- | --- | 3,372 | 0.00% | |
| | | | | Σεπτέμβριος 2014 | --- | --- | --- | --- | 0.678 | --- | --- | 0.678 | -2.31% | 0.726 | 0.672 | --- | --- | --- | --- | --- | --- | --- | |
| | | | | Δεκέμβριος 2014 | --- | --- | --- | --- | --- | --- | --- | --- | --- | --- | --- | --- | --- | --- | --- | --- | --- | --- | |
| (Μέγεθος Συμβολαίου: 100 Μετοχές, Φυσική Παράδοση) | | | | | | | | | | | | | | | | | | | | | | | |
| COCA-COLA HBC AG (ΚΟ) | | | | Μάρτιος 2014 | 18.90 | 18.90 | 18.26 | 18.26 | 18.32 | 2@18.22 | 1@18.37 | 18.32 | -3.63% | 22.94 | 18.26 | 50 | 105 | 275.00% | 194,578.00 | 265.20% | 476 | 5.08% | |
| 19.00 | 18.23 | 18.23 | -4.05% | Ιούνιος 2014 | --- | --- | --- | --- | --- | --- | 1@18.52 | --- | --- | --- | --- | --- | --- | --- | --- | --- | --- | --- | |
| | | | | Σεπτέμβριος 2014 | --- | --- | --- | --- | --- | --- | --- | --- | --- | --- | --- | --- | --- | --- | --- | --- | --- | --- | |
| | | | | Δεκέμβριος 2014 | --- | --- | --- | --- | --- | --- | --- | --- | --- | --- | --- | --- | --- | --- | --- | --- | --- | --- | |
| (Μέγεθος Συμβολαίου: 120 Μετοχές, Φυσική Παράδοση) | | | | | | | | | | | | | | | | | | | | | | | |
| EUROBANK PROPERTIES ΑΕΕΑΠ (ΚΟ) | | | | Μάρτιος 2014 | 7.95 | 7.95 | 7.95 | 7.95 | 7.63 | 3@7.70 | 1@8.39 | 7.63 | -5.92% | 8.05 | 6.39 | 2 | 8 | 700.00% | 7,632.00 | 690.06% | 195 | 0.00% | |
| 8.20 | 7.71 | 7.71 | -5.98% | Ιούνιος 2014 | --- | --- | --- | --- | --- | --- | --- | --- | --- | --- | --- | --- | --- | --- | --- | --- | --- | --- | |
| | | | | Σεπτέμβριος 2014 | --- | --- | --- | --- | --- | --- | --- | --- | --- | --- | --- | --- | --- | --- | --- | --- | --- | --- | |
| | | | | Δεκέμβριος 2014 | --- | --- | --- | --- | --- | --- | --- | --- | --- | --- | --- | --- | --- | --- | --- | --- | --- | --- | |
| (Μέγεθος Συμβολαίου: 100 Μετοχές, Φυσική Παράδοση) | | | | | | | | | | | | | | | | | | | | | | | |
| FOLLI-FOLLIE (ΚΟ) | | | | Μάρτιος 2014 | 24.46 | 24.46 | 23.70 | 23.70 | 23.60 | 5@22.69 | 2@23.70 | 23.60 | -5.94% | 27.00 | 22.02 | 7 | 17 | 183.33% | 41,451.00 | 185.36% | 187 | 2.19% | |
| 24.88 | 23.40 | 23.40 | -5.95% | Ιούνιος 2014 | --- | --- | --- | --- | --- | --- | --- | --- | --- | --- | --- | --- | --- | --- | --- | --- | --- | --- | |
| | | | | Σεπτέμβριος 2014 | --- | --- | --- | --- | --- | --- | --- | --- | --- | --- | --- | --- | --- | --- | --- | --- | --- | --- | |
| | | | | Δεκέμβριος 2014 | --- | --- | --- | --- | --- | --- | --- | --- | --- | --- | --- | --- | --- | --- | --- | --- | --- | --- | |
| (Μέγεθος Συμβολαίου: 100 Μετοχές, Φυσική Παράδοση) | | | | | | | | | | | | | | | | | | | | | | | |
| FRIGOGLASS (ΚΟ) | | | | Μάρτιος 2014 | 4.57 | 4.59 | 4.51 | 4.56 | 4.42 | 1@4.43 | 5@4.72 | 4.42 | -3.49% | 5.72 | 4.17 | 8 | 18 | 50.00% | 8,202.00 | 45.30% | 1,132 | 0.35% | |
| 4.60 | 4.46 | 4.49 | -3.44% | Ιούνιος 2014 | --- | --- | --- | --- | --- | --- | 5@4.78 | --- | --- | --- | --- | --- | --- | --- | --- | --- | --- | --- | |
| | | | | Σεπτέμβριος 2014 | --- | --- | --- | --- | --- | --- | --- | --- | --- | --- | --- | --- | --- | --- | --- | --- | --- | --- | |
| | | | | Δεκέμβριος 2014 | --- | --- | --- | --- | --- | --- | --- | --- | --- | --- | --- | --- | --- | --- | --- | --- | --- | --- | |
| (Μέγεθος Συμβολαίου: 100 Μετοχές, Φυσική Παράδοση) | | | | | | | | | | | | | | | | | | | | | | | |
| JUMBO (ΚΟ) | | | | Μάρτιος 2014 | 12.85 | 12.90 | 12.70 | 12.73 | 12.87 | 1@12.60 | 1@12.90 | 12.87 | -1.08% | 14.08 | 10.51 | 10 | 28 | -6.67% | 35,784.00 | -7.18% | 395 | -1.50% | |
| 13.00 | 12.68 | 12.80 | -1.08% | Ιούνιος 2014 | --- | --- | --- | --- | --- | --- | 1@13.01 | --- | --- | --- | --- | --- | --- | --- | --- | --- | --- | --- | |
| | | | | Σεπτέμβριος 2014 | --- | --- | --- | --- | --- | --- | --- | --- | --- | --- | --- | --- | --- | --- | --- | --- | --- | --- | |
| | | | | Δεκέμβριος 2014 | --- | --- | --- | --- | --- | --- | --- | --- | --- | --- | --- | --- | --- | --- | --- | --- | --- | --- | |
| (Μέγεθος Συμβολαίου: 100 Μετοχές, Φυσική Παράδοση) | | | | | | | | | | | | | | | | | | | | | | | |
| MARFIN INVESTMENT GROUP (ΚΟ) | | | | Μάρτιος 2014 | 0.446 | 0.450 | 0.430 | 0.430 | 0.429 | 4@0.429 | 14@0.430 | 0.429 | -2.94% | 0.489 | 0.352 | 82 | 1,844 | 102.19% | 80,931.30 | 98.83% | 24,588 | 1.26% | |
| 0.445 | 0.427 | 0.427 | -2.95% | Ιούνιος 2014 | 0.443 | 0.443 | 0.443 | 0.443 | 0.431 | 16@0.426 | 14@0.440 | 0.431 | --- | 0.443 | 0.443 | 1 | 1 | --- | 44.30 | --- | 1 | --- | |
| | | | | Σεπτέμβριος 2014 | --- | --- | --- | --- | --- | --- | --- | --- | --- | --- | --- | --- | --- | --- | --- | --- | --- | --- | --- |
| | | | | Δεκέμβριος 2014 | --- | --- | --- | --- | --- | --- | --- | --- | --- | --- | --- | --- | --- | --- | --- | --- | --- | --- | |
| (Μέγεθος Συμβολαίου: 100 Μετοχές, Φυσική Παράδοση) | | | | | | | | | | | | | | | | | | | | | | | |
| ΓΕΚ ΤΕΡΝΑ (ΚΟ) | | | | Μάρτιος 2014 | 3.48 | 3.49 | 3.40 | 3.40 | 3.53 | 60@3.41 | 1@3.44 | 3.53 | -1.12% | 3.77 | 2.26 | 26 | 228 | 188.61% | 78,218.00 | 184.82% | 30,502 | -0.42% | |
| 3.52 | 3.42 | 3.49 | -1.13% | Ιούνιος 2014 | --- | --- | --- | --- | 3.55 | 20@3.36 | 1@3.48 | 3.55 | -1.11% | 3.74 | 3.17 | --- | --- | --- | --- | --- | --- | --- | |
| | | | | Σεπτέμβριος 2014 | --- | --- | --- | --- | --- | --- | --- | --- | --- | --- | --- | --- | --- | --- | --- | --- | --- | --- | |
| | | | | Δεκέμβριος 2014 | --- | --- | --- | --- | --- | --- | --- | --- | --- | --- | --- | --- | --- | --- | --- | --- | --- | --- | |

| Υποκείμενη Αγορά | | | | Αγορά Παραγώγων | | | | | | | | | | | | | | | | | | | |
|--|------------|-------------|--------|------------------|---------|-----------|------------|----------|-------------|------------------|--------------------|------------------|--------|------------|-------------|---------|-------|---------|------------|---------|-----------------|----------|-----|
| Ανωτ Τιμή | Κατωτ Τιμή | Τιμή κλεισ. | Μεταβ. | Μήνας Παράδοσης | Άνοιγμα | Ανωτ Τιμή | Κατωτ Τιμή | Τελ Τιμή | Τιμή κλεισ. | Τελευταία ζήτηση | Τελευταία προσφορά | Τιμή Εκκαθάρισης | Μεταβ. | Υψηλό ζωής | Χαμηλό ζωής | Πράξεις | Όγκος | Μεταβ. | Αξία | Μεταβ. | Ανοικτές θέσεις | Μεταβ. | |
| (Μέγεθος Συμβολαίου: 100 Μετοχές, Φυσική Παράδοση) | | | | | | | | | | | | | | | | | | | | | | | |
| ΔΕΗ (ΚΟ) | | | | Μάρτιος 2014 | 10.70 | 10.73 | 10.49 | 10.50 | 10.58 | 5@10.50 | 20@10.54 | 10.58 | -3.11% | 11.96 | 6.30 | 104 | 592 | 8.03% | 628,130.00 | 6.75% | 6,434 | -0.62% | |
| 10.84 | 10.51 | 10.51 | -3.04% | Ιούνιος 2014 | 10.67 | 10.67 | 10.67 | 10.67 | 10.56 | 5@10.44 | 20@10.59 | 10.56 | -3.12% | 11.80 | 9.60 | 1 | 25 | 0.00% | 26,675.00 | -0.47% | --- | -100.00% | |
| | | | | Σεπτέμβριος 2014 | 10.67 | 10.67 | 10.67 | 10.67 | 10.57 | --- | --- | 10.57 | -3.03% | 11.28 | 9.70 | 1 | 25 | 0.00% | 26,675.00 | -0.47% | --- | -100.00% | |
| | | | | Δεκέμβριος 2014 | --- | --- | --- | --- | --- | --- | --- | --- | --- | --- | --- | --- | --- | --- | --- | --- | --- | --- | |
| (Μέγεθος Συμβολαίου: 100 Μετοχές, Φυσική Παράδοση) | | | | | | | | | | | | | | | | | | | | | | | |
| ΕΘΝΙΚΗ ΤΡΑΠΕΖΑ (ΚΟ) | | | | Μάρτιος 2014 | 3.42 | 3.42 | 3.25 | 3.25 | 3.30 | 20@3.25 | 50@3.30 | 3.30 | -4.35% | 4.52 | 3.07 | 180 | 1,893 | 8.48% | 631,338.00 | 4.63% | 11,416 | 2.24% | |
| 3.51 | 3.30 | 3.30 | -5.71% | Ιούνιος 2014 | 3.26 | 3.26 | 3.26 | 3.26 | 3.23 | 20@3.17 | 10@3.30 | 3.23 | -6.65% | 4.50 | 3.21 | 1 | 5 | 150.00% | 1,630.00 | 134.20% | 354 | 0.00% | |
| | | | | Σεπτέμβριος 2014 | --- | --- | --- | --- | --- | --- | --- | --- | --- | --- | --- | --- | --- | --- | --- | --- | --- | --- | --- |
| | | | | Δεκέμβριος 2014 | --- | --- | --- | --- | --- | --- | --- | --- | --- | --- | --- | --- | --- | --- | --- | --- | --- | --- | --- |
| (Μέγεθος Συμβολαίου: 100 Μετοχές, Φυσική Παράδοση) | | | | | | | | | | | | | | | | | | | | | | | |
| ΕΛΛΑΚΤΩΡ (ΚΟ) | | | | Μάρτιος 2014 | 3.49 | 3.49 | 3.42 | 3.43 | 3.48 | 2@3.40 | 23@3.45 | 3.48 | 0.00% | 3.80 | 2.22 | 26 | 152 | 210.20% | 52,491.00 | 206.34% | 1,846 | -4.65% | |
| 3.51 | 3.43 | 3.46 | 0.00% | Ιούνιος 2014 | --- | --- | --- | --- | --- | 5@3.43 | 23@3.49 | --- | --- | --- | --- | --- | --- | --- | --- | --- | --- | --- | |
| | | | | Σεπτέμβριος 2014 | --- | --- | --- | --- | --- | --- | --- | --- | --- | --- | --- | --- | --- | --- | --- | --- | --- | --- | --- |
| | | | | Δεκέμβριος 2014 | --- | --- | --- | --- | --- | --- | --- | --- | --- | --- | --- | --- | --- | --- | --- | --- | --- | --- | --- |
| (Μέγεθος Συμβολαίου: 100 Μετοχές, Φυσική Παράδοση) | | | | | | | | | | | | | | | | | | | | | | | |
| ΕΛΛΗΝ. ΧΡΗΜΑΤΙΣΤΗΡΙΑ-Χ.Α. (ΚΟ) | | | | Μάρτιος 2014 | 7.73 | 7.73 | 7.58 | 7.63 | 7.78 | 7@7.63 | 1@7.73 | 7.78 | -1.52% | 8.89 | 6.87 | 19 | 99 | -65.14% | 75,467.00 | -65.18% | 2,259 | -1.01% | |
| 7.80 | 7.59 | 7.68 | -1.54% | Ιούνιος 2014 | --- | --- | --- | --- | 7.76 | --- | 1@7.77 | 7.76 | -1.52% | 7.90 | 7.12 | --- | --- | --- | --- | --- | --- | --- | |
| | | | | Σεπτέμβριος 2014 | --- | --- | --- | --- | 7.76 | --- | --- | 7.76 | -1.52% | 7.90 | 6.95 | --- | --- | --- | --- | --- | --- | --- | --- |
| | | | | Δεκέμβριος 2014 | --- | --- | --- | --- | --- | --- | --- | --- | --- | --- | --- | --- | --- | --- | --- | --- | --- | --- | --- |
| (Μέγεθος Συμβολαίου: 100 Μετοχές, Φυσική Παράδοση) | | | | | | | | | | | | | | | | | | | | | | | |
| ΕΛΛΗΝΙΚΑ ΠΕΤΡΕΛΑΙΑ (ΚΟ) | | | | Μάρτιος 2014 | 6.86 | 6.91 | 6.61 | 6.63 | 6.66 | 1@6.62 | 1@6.65 | 6.66 | -4.03% | 9.62 | 6.61 | 98 | 306 | 139.06% | 206,056.00 | 130.89% | 6,027 | 1.50% | |
| 6.90 | 6.60 | 6.60 | -4.21% | Ιούνιος 2014 | --- | --- | --- | --- | 6.70 | 15@6.34 | 1@6.71 | 6.70 | -4.01% | 9.58 | 7.15 | --- | --- | --- | --- | --- | 3 | 0.00% | |
| | | | | Σεπτέμβριος 2014 | --- | --- | --- | --- | --- | --- | --- | --- | --- | --- | --- | --- | --- | --- | --- | --- | --- | --- | --- |
| | | | | Δεκέμβριος 2014 | --- | --- | --- | --- | --- | --- | --- | --- | --- | --- | --- | --- | --- | --- | --- | --- | --- | --- | --- |
| (Μέγεθος Συμβολαίου: 100 Μετοχές, Φυσική Παράδοση) | | | | | | | | | | | | | | | | | | | | | | | |
| ΕΥΔΑΠ (ΚΟ) | | | | Μάρτιος 2014 | 7.83 | 7.83 | 7.81 | 7.81 | 7.99 | 1@7.81 | 1@7.87 | 7.99 | 1.27% | 8.70 | 7.08 | 7 | 12 | -72.73% | 9,376.00 | -72.96% | 1,085 | -0.64% | |
| 7.94 | 7.78 | 7.94 | 1.28% | Ιούνιος 2014 | --- | --- | --- | --- | 8.02 | --- | 1@7.93 | 8.02 | 1.26% | 7.98 | 7.98 | --- | --- | --- | --- | --- | 10 | 0.00% | |
| | | | | Σεπτέμβριος 2014 | --- | --- | --- | --- | --- | --- | --- | --- | --- | --- | --- | --- | --- | --- | --- | --- | --- | --- | --- |
| | | | | Δεκέμβριος 2014 | --- | --- | --- | --- | --- | --- | --- | --- | --- | --- | --- | --- | --- | --- | --- | --- | --- | --- | --- |
| (Μέγεθος Συμβολαίου: 100 Μετοχές, Φυσική Παράδοση) | | | | | | | | | | | | | | | | | | | | | | | |
| ΙΝΤΡΑΛΟΤ (ΚΟ) | | | | Μάρτιος 2014 | 2.12 | 2.12 | 2.05 | 2.06 | 2.06 | 1@2.04 | 10@2.09 | 2.06 | -0.48% | 2.24 | 1.74 | 25 | 273 | 24.66% | 56,731.00 | 23.73% | 3,665 | -2.79% | |
| 2.13 | 2.08 | 2.08 | -0.48% | Ιούνιος 2014 | --- | --- | --- | --- | 2.10 | --- | 10@2.12 | 2.10 | -0.47% | 2.16 | 2.16 | --- | --- | --- | --- | --- | 5 | 0.00% | |
| | | | | Σεπτέμβριος 2014 | --- | --- | --- | --- | --- | --- | --- | --- | --- | --- | --- | --- | --- | --- | --- | --- | --- | --- | --- |
| | | | | Δεκέμβριος 2014 | --- | --- | --- | --- | --- | --- | --- | --- | --- | --- | --- | --- | --- | --- | --- | --- | --- | --- | --- |
| (Μέγεθος Συμβολαίου: 100 Μετοχές, Φυσική Παράδοση) | | | | | | | | | | | | | | | | | | | | | | | |
| ΜΕΤΚΑ (ΚΟ) | | | | Μάρτιος 2014 | 12.53 | 12.53 | 12.40 | 12.43 | 12.44 | 1@12.33 | 2@12.50 | 12.44 | -0.72% | 14.19 | 11.10 | 6 | 15 | -25.00% | 18,631.00 | -25.48% | 1,212 | -0.16% | |
| 12.55 | 12.32 | 12.55 | -0.71% | Ιούνιος 2014 | --- | --- | --- | --- | 12.60 | --- | 2@12.60 | 12.60 | -0.71% | 13.91 | 11.41 | --- | --- | --- | --- | --- | --- | --- | |
| | | | | Σεπτέμβριος 2014 | --- | --- | --- | --- | 12.49 | --- | --- | 12.49 | -0.72% | 11.68 | 11.41 | --- | --- | --- | --- | --- | --- | --- | |
| | | | | Δεκέμβριος 2014 | --- | --- | --- | --- | --- | --- | --- | --- | --- | --- | --- | --- | --- | --- | --- | --- | --- | --- | --- |

| Υποκείμενη Αγορά | | | | Αγορά Παραγώγων | | | | | | | | | | | | | | | | | | | |
|--|------------|-------------|--------|------------------|---------|-----------|------------|----------|-------------|------------------|--------------------|------------------|--------|------------|-------------|---------|-------|---------|--------------|---------|-----------------|---------|-------|
| Ανωτ Τιμή | Κατωτ Τιμή | Τιμή κλεισ. | Μεταβ. | Μήνας Παράδοσης | Άνοιγμα | Ανωτ Τιμή | Κατωτ Τιμή | Τελ Τιμή | Τιμή κλεισ. | Τελευταία ζήτηση | Τελευταία προσφορά | Τιμή Εκκαθάρισης | Μεταβ. | Υψηλό ζωής | Χαμηλό ζωής | Πράξεις | Όγκος | Μεταβ. | Αξία | Μεταβ. | Ανοικτές θέσεις | Μεταβ. | |
| (Μέγεθος Συμβολαίου: 100 Μετοχές, Φυσική Παράδοση) | | | | | | | | | | | | | | | | | | | | | | | |
| ΜΟΤΟΡ ΟΙΛ (ΚΟ) | | | | Μάρτιος 2014 | 8.78 | 8.83 | 8.65 | 8.83 | 8.80 | 5@8.68 | 5@8.84 | 8.80 | -0.11% | 9.12 | 7.95 | 13 | 35 | -63.54% | 30,712.00 | -63.59% | 762 | 0.26% | |
| 8.86 | 8.61 | 8.86 | 0.11% | Ιούνιος 2014 | --- | --- | --- | --- | 8.73 | --- | 5@8.94 | 8.73 | -0.11% | 8.79 | 8.59 | --- | --- | --- | --- | --- | --- | --- | |
| | | | | Σεπτέμβριος 2014 | --- | --- | --- | --- | --- | --- | --- | --- | --- | --- | --- | --- | --- | --- | --- | --- | --- | --- | |
| | | | | Δεκέμβριος 2014 | --- | --- | --- | --- | --- | --- | --- | --- | --- | --- | --- | --- | --- | --- | --- | --- | --- | --- | --- |
| (Μέγεθος Συμβολαίου: 100 Μετοχές, Φυσική Παράδοση) | | | | | | | | | | | | | | | | | | | | | | | |
| ΜΥΤΙΑΗΝΑΙΟΣ (ΚΟ) | | | | Μάρτιος 2014 | 6.22 | 6.26 | 6.18 | 6.24 | 6.21 | 8@6.21 | 16@6.26 | 6.21 | -0.96% | 6.60 | 4.43 | 64 | 411 | 42.21% | 255,428.00 | 42.83% | 12,893 | -1.23% | |
| 6.27 | 6.18 | 6.24 | -0.32% | Ιούνιος 2014 | 6.23 | 6.24 | 6.23 | 6.24 | 6.22 | 5@6.10 | 16@6.31 | 6.22 | -1.58% | 6.55 | 5.32 | 4 | 50 | --- | 31,172.00 | --- | 110 | -31.25% | |
| | | | | Σεπτέμβριος 2014 | 6.23 | 6.24 | 6.23 | 6.24 | 6.23 | --- | --- | 6.23 | -1.42% | 6.51 | 5.86 | 3 | 50 | -50.00% | 31,185.00 | -50.22% | 150 | -25.00% | |
| | | | | Δεκέμβριος 2014 | --- | --- | --- | --- | --- | --- | --- | --- | --- | --- | --- | --- | --- | --- | --- | --- | --- | --- | --- |
| (Μέγεθος Συμβολαίου: 100 Μετοχές, Φυσική Παράδοση) | | | | | | | | | | | | | | | | | | | | | | | |
| ΟΛΠ (ΚΟ) | | | | Μάρτιος 2014 | 18.00 | 18.10 | 17.68 | 17.77 | 17.77 | 1@17.68 | 1@17.99 | 17.77 | -2.42% | 19.83 | 16.30 | 10 | 26 | -61.76% | 46,218.00 | -61.46% | 702 | 0.00% | |
| 18.28 | 17.60 | 17.80 | -1.11% | Ιούνιος 2014 | --- | --- | --- | --- | --- | --- | 1@18.18 | --- | --- | --- | --- | --- | --- | --- | --- | --- | --- | --- | |
| | | | | Σεπτέμβριος 2014 | --- | --- | --- | --- | --- | --- | --- | --- | --- | --- | --- | --- | --- | --- | --- | --- | --- | --- | --- |
| | | | | Δεκέμβριος 2014 | --- | --- | --- | --- | --- | --- | --- | --- | --- | --- | --- | --- | --- | --- | --- | --- | --- | --- | --- |
| (Μέγεθος Συμβολαίου: 100 Μετοχές, Φυσική Παράδοση) | | | | | | | | | | | | | | | | | | | | | | | |
| ΟΠΑΠ (ΚΟ) | | | | Μάρτιος 2014 | 10.18 | 10.18 | 9.91 | 9.95 | 9.97 | 10@9.92 | 15@9.97 | 9.97 | -1.48% | 10.89 | 8.98 | 67 | 290 | 154.39% | 291,086.00 | 152.28% | 3,632 | -1.44% | |
| 10.26 | 9.90 | 10.02 | -1.77% | Ιούνιος 2014 | --- | --- | --- | --- | 9.99 | --- | 15@10.04 | 9.99 | -1.48% | 10.62 | 8.84 | --- | --- | --- | --- | --- | 25 | 0.00% | |
| | | | | Σεπτέμβριος 2014 | 10.18 | 10.19 | 10.18 | 10.19 | 9.98 | --- | --- | 9.98 | -1.48% | 10.86 | 9.63 | 2 | 10 | 0.00% | 10,185.00 | 0.84% | 220 | -4.35% | |
| | | | | Δεκέμβριος 2014 | --- | --- | --- | --- | --- | --- | --- | --- | --- | --- | --- | --- | --- | --- | --- | --- | --- | --- | --- |
| (Μέγεθος Συμβολαίου: 100 Μετοχές, Φυσική Παράδοση) | | | | | | | | | | | | | | | | | | | | | | | |
| ΟΤΕ (ΚΟ) | | | | Μάρτιος 2014 | 11.74 | 11.80 | 11.40 | 11.48 | 11.50 | 23@11.44 | 19@11.49 | 11.50 | -3.28% | 12.50 | 6.40 | 245 | 1,536 | 93.94% | 1,777,934.00 | 86.98% | 6,526 | 9.28% | |
| 11.85 | 11.44 | 11.44 | -3.46% | Ιούνιος 2014 | --- | --- | --- | --- | 11.52 | 23@11.38 | 19@11.54 | 11.52 | -3.27% | 12.16 | 8.31 | --- | --- | --- | --- | --- | --- | --- | |
| | | | | Σεπτέμβριος 2014 | --- | --- | --- | --- | 11.52 | --- | --- | 11.52 | -3.27% | 12.16 | 11.10 | --- | --- | --- | --- | --- | --- | --- | --- |
| | | | | Δεκέμβριος 2014 | --- | --- | --- | --- | --- | --- | --- | --- | --- | --- | --- | --- | --- | --- | --- | --- | --- | --- | --- |
| (Μέγεθος Συμβολαίου: 100 Μετοχές, Φυσική Παράδοση) | | | | | | | | | | | | | | | | | | | | | | | |
| ΠΕΙΡΑΙΩΣ ΤΡΑΠΕΖΑ (ΚΟ) | | | | Μάρτιος 2014 | 1.92 | 1.92 | 1.89 | 1.90 | 1.90 | 78@1.90 | 16@1.91 | 1.90 | -0.52% | 2.00 | 0.924 | 52 | 1,412 | 56.37% | 268,067.00 | 55.84% | 11,564 | -0.73% | |
| 1.93 | 1.89 | 1.90 | -2.06% | Ιούνιος 2014 | 1.90 | 1.90 | 1.90 | 1.90 | 1.90 | 178@1.87 | 16@1.94 | 1.90 | 0.00% | 1.94 | 1.33 | 1 | 10 | --- | 1,900.00 | --- | 70 | 16.67% | |
| | | | | Σεπτέμβριος 2014 | --- | --- | --- | --- | 1.90 | --- | --- | 1.90 | -0.52% | 1.99 | 1.54 | --- | --- | --- | --- | --- | --- | --- | --- |
| | | | | Δεκέμβριος 2014 | --- | --- | --- | --- | --- | --- | --- | --- | --- | --- | --- | --- | --- | --- | --- | --- | --- | --- | --- |
| (Μέγεθος Συμβολαίου: 100 Μετοχές, Φυσική Παράδοση) | | | | | | | | | | | | | | | | | | | | | | | |
| ΣΙΔΕΝΟΡ (ΚΟ) | | | | Μάρτιος 2014 | 1.70 | 1.70 | 1.69 | 1.69 | 1.66 | 17@1.69 | 1@1.73 | 1.66 | -4.05% | 1.88 | 1.51 | 7 | 71 | 61.36% | 12,003.00 | 59.47% | 1,069 | -0.09% | |
| 1.70 | 1.68 | 1.68 | -4.00% | Ιούνιος 2014 | --- | --- | --- | --- | --- | --- | --- | --- | --- | --- | --- | --- | --- | --- | --- | --- | --- | --- | |
| | | | | Σεπτέμβριος 2014 | --- | --- | --- | --- | --- | --- | --- | --- | --- | --- | --- | --- | --- | --- | --- | --- | --- | --- | --- |
| | | | | Δεκέμβριος 2014 | --- | --- | --- | --- | --- | --- | --- | --- | --- | --- | --- | --- | --- | --- | --- | --- | --- | --- | --- |
| (Μέγεθος Συμβολαίου: 100 Μετοχές, Φυσική Παράδοση) | | | | | | | | | | | | | | | | | | | | | | | |
| ΣΩΛΓΕΙΑ ΚΟΡΙΝΘΟΥ (ΚΟ) | | | | Μάρτιος 2014 | --- | --- | --- | --- | 1.89 | 4@1.81 | 10@1.90 | 1.89 | 0.00% | 2.32 | 1.76 | --- | --- | --- | --- | --- | --- | 386 | 0.00% |
| 1.90 | 1.87 | 1.89 | 0.00% | Ιούνιος 2014 | --- | --- | --- | --- | --- | --- | --- | --- | --- | --- | --- | --- | --- | --- | --- | --- | --- | --- | |
| | | | | Σεπτέμβριος 2014 | --- | --- | --- | --- | --- | --- | --- | --- | --- | --- | --- | --- | --- | --- | --- | --- | --- | --- | --- |
| | | | | Δεκέμβριος 2014 | --- | --- | --- | --- | --- | --- | --- | --- | --- | --- | --- | --- | --- | --- | --- | --- | --- | --- | --- |

| Υποκείμενη Αγορά | | | | Αγορά Παραγώγων | | | | | | | | | | | | | | | | | | |
|---------------------------------------|------------|-------------|--------|--|---------|-----------|------------|----------|-------------|------------------|--------------------|------------------|--------|------------|-------------|---------|-------|-----------|------------|-----------|-----------------|----------|
| Ανωτ Τιμή | Κατωτ Τιμή | Τιμή κλεισ. | Μεταβ. | Μήνας Παράδοσης | Άνοιγμα | Ανωτ Τιμή | Κατωτ Τιμή | Τελ Τιμή | Τιμή κλεισ. | Τελευταία ζήτηση | Τελευταία προσφορά | Τιμή Εκκαθάρισης | Μεταβ. | Υψηλό ζωής | Χαμηλό ζωής | Πράξεις | Όγκος | Μεταβ. | Αξία | Μεταβ. | Ανοικτές θέσεις | Μεταβ. |
| ΤΕΡΝΑ ΕΝΕΡΓΕΙΑΚΗ (ΚΟ) | | | | (Μέγεθος Συμβολαίου: 100 Μετοχές, Φυσική Παράδοση) | | | | | | | | | | | | | | | | | | |
| 4.20 | 4.10 | 4.15 | -0.95% | Μάρτιος 2014 | 4.15 | 4.17 | 4.14 | 4.14 | 4.20 | 1@4.11 | 2@4.18 | 4.20 | -0.94% | 4.85 | 3.40 | 5 | 8 | 60.00% | 3,323.00 | 60.07% | 2,767 | 0.07% |
| | | | | Ιούνιος 2014 | --- | --- | --- | --- | 4.24 | 50@4.04 | 2@4.23 | 4.24 | -0.93% | 4.18 | 4.18 | --- | --- | --- | --- | --- | 50 | 0.00% |
| | | | | Σεπτέμβριος 2014 | --- | --- | --- | --- | --- | --- | --- | --- | --- | --- | --- | --- | --- | --- | --- | --- | --- | --- |
| | | | | Δεκέμβριος 2014 | --- | --- | --- | --- | --- | --- | --- | --- | --- | --- | --- | --- | --- | --- | --- | --- | --- | --- |
| ΤΙΤΑΝ (ΚΟ) | | | | (Μέγεθος Συμβολαίου: 100 Μετοχές, Φυσική Παράδοση) | | | | | | | | | | | | | | | | | | |
| 22.45 | 21.50 | 21.50 | -5.49% | Μάρτιος 2014 | 22.28 | 22.28 | 21.68 | 21.68 | 21.77 | 17@21.68 | 4@21.80 | 21.77 | -3.72% | 23.99 | 18.01 | 60 | 166 | 147.76% | 363,472.00 | 141.68% | 616 | -7.51% |
| | | | | Ιούνιος 2014 | 21.64 | 21.64 | 21.64 | 21.64 | 21.72 | --- | --- | 21.72 | -2.47% | 23.49 | 21.64 | 1 | 80 | --- | 173,120.00 | --- | 81 | 8000.00% |
| | | | | Σεπτέμβριος 2014 | --- | --- | --- | --- | --- | --- | --- | --- | --- | --- | --- | --- | --- | --- | --- | --- | --- | --- |
| | | | | Δεκέμβριος 2014 | --- | --- | --- | --- | --- | --- | --- | --- | --- | --- | --- | --- | --- | --- | --- | --- | --- | --- |
| ΤΡΑΠΕΖΑ EUROBANK ERGASIAS (ΚΟ) | | | | (Μέγεθος Συμβολαίου: 100 Μετοχές, Φυσική Παράδοση) | | | | | | | | | | | | | | | | | | |
| 0.519 | 0.490 | 0.490 | -2.00% | Μάρτιος 2014 | 0.510 | 0.521 | 0.495 | 0.495 | 0.506 | 4@0.495 | 3@0.511 | 0.506 | 0.20% | 0.673 | 0.445 | 27 | 104 | 10300.00% | 5,303.20 | 10506.40% | 3,296 | 0.73% |
| | | | | Ιούνιος 2014 | --- | --- | --- | --- | 0.517 | --- | 3@0.521 | 0.517 | 0.19% | 0.802 | 0.770 | --- | --- | --- | --- | --- | --- | --- |
| | | | | Σεπτέμβριος 2014 | --- | --- | --- | --- | --- | --- | --- | --- | --- | --- | --- | --- | --- | --- | --- | --- | --- | --- |
| | | | | Δεκέμβριος 2014 | --- | --- | --- | --- | --- | --- | --- | --- | --- | --- | --- | --- | --- | --- | --- | --- | --- | --- |

FTSE/X.A. Large Cap

(Μονάδα Διαπραγμάτευσης: 1 Μονάδα Δείκτη x 5€ - Τρόπος Εξάσκησης: Ευρωπαϊκός, Χρηματικός Διακανονισμός)

| Τιμή Εξάσκησης | Δικαιώματα Αγοράς | | | | | | | | | | | | | | Δικαιώματα Πώλησης | | | | | | | | | | | | | | | | | | | |
|----------------|-------------------|-----------|------------|----------|-------------|-------|-----------------|---------------|-----------|------------|----------|-------------|-------|-----------------|--------------------|-----------------|--------------|-----------|------------|----------|-------------|-------|-----------------|---------------|-----------|------------|----------|-------------|-------|-----------------|--------------|-----------------|----------------|-----|
| | Μάρτιος 2014 | | | | | | | Απρίλιος 2014 | | | | | | | Λοιποί Μήνες | | Μάρτιος 2014 | | | | | | | Απρίλιος 2014 | | | | | | | Λοιποί Μήνες | | Τιμή Εξάσκησης | |
| | Άνοιγμα | Άνωτ Τιμή | Κατωτ Τιμή | Τελ Τιμή | Τιμή κλεισ. | Όγκος | Ανοικτές θέσεις | Άνοιγμα | Άνωτ Τιμή | Κατωτ Τιμή | Τελ Τιμή | Τιμή κλεισ. | Όγκος | Ανοικτές θέσεις | Όγκος | Ανοικτές θέσεις | Άνοιγμα | Άνωτ Τιμή | Κατωτ Τιμή | Τελ Τιμή | Τιμή κλεισ. | Όγκος | Ανοικτές θέσεις | Άνοιγμα | Άνωτ Τιμή | Κατωτ Τιμή | Τελ Τιμή | Τιμή κλεισ. | Όγκος | Ανοικτές θέσεις | Όγκος | Ανοικτές θέσεις | | |
| 215 | - | - | - | - | 181.00 | - | 30 | - | - | - | - | - | - | - | - | - | - | - | - | - | - | - | - | - | - | - | - | - | - | - | - | - | | 215 |
| 255 | - | - | - | - | - | - | - | - | - | - | - | - | - | - | - | - | - | - | - | - | - | - | - | - | - | - | - | - | - | - | - | - | 255 | |
| 260 | - | - | - | - | - | - | - | - | - | - | - | - | - | - | - | - | - | - | - | - | - | - | - | - | - | - | - | - | - | - | - | - | 260 | |
| 265 | - | - | - | - | - | - | - | - | - | - | - | - | - | - | - | - | - | - | - | - | - | - | - | - | - | - | - | - | - | - | - | - | 265 | |
| 270 | - | - | - | - | - | - | - | - | - | - | - | - | - | - | - | - | - | - | - | - | - | - | - | - | - | - | - | - | - | - | - | - | 270 | |
| 275 | - | - | - | - | - | - | - | - | - | - | - | - | - | - | - | - | - | - | - | - | - | - | - | - | - | - | - | - | - | - | - | - | 275 | |
| 280 | - | - | - | - | - | - | - | - | - | - | - | - | - | - | - | - | - | - | - | - | - | - | - | - | - | - | - | - | - | - | - | - | 280 | |
| 285 | - | - | - | - | - | - | - | - | - | - | - | - | - | - | - | - | - | - | - | - | - | - | - | - | - | - | - | - | - | - | - | - | 285 | |
| 290 | - | - | - | - | - | - | - | - | - | - | - | - | - | - | - | - | - | - | - | - | - | - | - | - | - | - | - | - | - | - | - | - | 290 | |
| 295 | - | - | - | - | - | - | - | - | - | - | - | - | - | - | - | - | - | - | - | - | - | - | - | - | - | - | - | - | - | - | - | - | 295 | |
| 300 | - | - | - | - | 96.00 | - | 60 | - | - | - | - | - | - | - | - | - | - | - | - | - | - | - | - | - | - | - | - | - | - | - | - | - | 300 | |
| 305 | - | - | - | - | - | - | - | - | - | - | - | - | - | - | - | - | - | - | - | - | - | - | - | - | - | - | - | - | - | - | - | - | 305 | |
| 310 | - | - | - | - | 86.00 | - | 4 | - | - | - | - | - | - | - | - | - | - | - | - | - | - | - | - | - | - | - | - | - | - | - | - | - | 310 | |
| 315 | - | - | - | - | - | - | - | - | - | - | - | - | - | - | - | - | - | - | - | - | - | - | - | - | - | - | - | - | - | - | - | - | 315 | |
| 320 | - | - | - | - | - | - | - | - | - | - | - | - | - | - | - | - | - | - | - | - | - | - | - | - | - | - | - | - | - | - | - | - | 320 | |
| 325 | - | - | - | - | - | - | - | - | - | - | - | - | - | - | - | - | - | - | - | - | - | - | - | - | - | - | - | - | - | - | - | - | 325 | |
| 330 | - | - | - | - | - | - | - | - | - | - | - | - | - | - | - | - | - | - | - | - | - | - | - | - | - | - | - | - | - | - | - | - | 330 | |
| 335 | - | - | - | - | - | - | - | - | - | - | - | - | - | - | - | - | - | - | - | - | - | - | - | - | - | - | - | - | - | - | - | - | 335 | |
| 340 | - | - | - | - | - | - | - | - | - | - | - | - | - | - | - | - | - | - | - | - | - | - | - | - | - | - | - | - | - | - | - | - | 340 | |
| 345 | - | - | - | - | - | - | - | - | - | - | - | - | - | - | - | - | - | - | - | - | - | - | - | - | - | - | - | - | - | - | - | - | 345 | |
| 350 | 51.00 | 51.00 | 51.00 | 51.00 | 47.50 | 42 | 47 | - | - | - | - | - | - | - | - | - | - | - | - | - | - | - | - | - | - | - | - | - | - | - | - | - | 350 | |
| 355 | - | - | - | - | - | - | - | - | - | - | - | - | - | - | - | - | 5.00 | 5.00 | 5.00 | 5.00 | 5.00 | 5.60 | 30 | 30 | - | - | - | - | - | - | - | - | 355 | |
| 360 | - | - | - | - | - | - | - | - | - | - | - | - | - | - | - | 5.00 | 5.00 | 4.00 | 4.00 | - | 50 | - | - | 9.50 | 9.50 | 9.00 | 9.00 | 6.70 | 20 | 50 | - | - | 360 | |
| 365 | - | - | - | - | - | - | - | - | - | - | - | - | - | - | - | - | - | - | - | - | - | - | - | - | - | - | - | - | - | - | - | - | 365 | |
| 370 | - | - | - | - | - | - | - | - | - | - | - | - | - | - | - | 3.00 | 3.00 | 3.00 | 3.00 | 4.70 | 30 | 30 | - | - | - | - | - | - | - | - | - | - | - | 370 |
| 375 | - | - | - | - | - | - | - | - | - | - | - | - | - | - | - | 5.00 | 5.00 | 5.00 | 5.00 | 6.00 | 20 | 70 | - | - | - | - | - | - | - | - | - | - | - | 375 |
| 380 | - | - | - | - | - | - | - | - | - | - | - | - | - | - | - | - | - | - | - | 7.60 | - | 1 | - | - | - | - | - | - | - | - | - | - | - | 380 |
| 385 | - | - | - | - | - | - | - | - | - | - | - | - | - | - | - | - | - | - | - | 9.40 | - | 285 | - | - | - | - | - | - | - | - | - | - | - | 385 |
| 390 | - | - | - | - | - | - | - | - | - | - | - | - | - | - | - | 10.00 | 10.00 | 10.00 | 10.00 | 11.50 | 10 | 11 | - | - | - | - | - | - | - | - | - | - | - | 390 |
| 395 | - | - | - | - | 15.25 | - | 2 | - | - | - | - | - | - | - | - | 12.00 | 12.00 | 8.50 | 12.00 | 14.00 | 13 | 13 | - | - | - | - | - | - | - | - | - | - | - | 395 |
| 400 | 13.00 | 13.00 | 13.00 | 13.00 | 12.75 | 1 | 560 | - | - | - | - | 20.00 | - | 30 | - | 14.00 | 17.75 | 12.00 | 17.75 | 16.50 | 94 | 166 | - | - | - | - | - | - | - | - | - | - | - | 400 |
| 405 | 10.50 | 10.50 | 10.50 | 10.50 | 10.75 | 15 | 590 | - | - | - | - | - | - | - | - | - | - | - | 19.50 | - | 7 | - | - | - | - | - | - | - | - | - | - | - | - | 405 |
| 410 | 7.50 | 10.00 | 7.50 | 9.00 | 9.00 | 160 | 369 | - | - | - | - | - | - | - | - | - | - | - | 22.75 | - | 80 | - | - | - | - | - | - | - | - | - | - | - | - | 410 |
| 415 | 6.50 | 8.50 | 5.40 | 6.00 | 7.40 | 14 | 15 | 15.00 | 15.00 | 13.00 | 13.00 | 14.00 | 9 | 9 | - | - | - | - | 26.00 | - | 36 | - | - | - | - | - | - | - | - | - | - | - | - | 415 |
| 420 | - | - | - | - | 6.00 | - | 5 | - | - | - | - | - | - | - | - | - | - | - | - | - | - | - | - | - | - | - | - | - | - | - | - | - | - | 420 |
| 425 | - | - | - | - | - | - | - | - | - | - | - | - | - | - | - | - | - | - | - | - | - | - | - | - | - | - | - | - | - | - | - | - | - | 425 |

FTSE/X.A. Large Cap

(Μονάδα Διαπραγμάτευσης: 1 Μονάδα Δείκτη x 5€ - Τρόπος Εξάσκησης: Ευρωπαϊκός, Χρηματικός Διακανονισμός)

| Τιμή Εξάσκησης | Δικαιώματα Αγοράς | | | | | | | | | | | | | Δικαιώματα Πώλησης | | | | | | | | | | | | | Τιμή Εξάσκησης | | | | | | |
|-----------------------------|-------------------|------------|-------------|-----------|---------------|-------|-----------------|---------|--------------|-------------|-----------|-------------|-----------|--------------------|-------|-----------------|---------|---------------|-------------|-----------|-------------|--------------|-----------------|---------|------------|-------------|----------------|-----------|-------------|-------|-----------------|-------|-----------------|
| | Μάρτιος 2014 | | | | Απρίλιος 2014 | | | | Λοιποί Μήνες | | | | | Μάρτιος 2014 | | | | Απρίλιος 2014 | | | | Λοιποί Μήνες | | | | | | | | | | | |
| | Άνοιγμα | Ανιψ. Τιμή | Κατωτ. Τιμή | Τελ. Τιμή | Τιμή κλεισ. | Όγκος | Ανοικτές θέσεις | Άνοιγμα | Ανιψ. Τιμή | Κατωτ. Τιμή | Τελ. Τιμή | Τιμή κλεισ. | Όγκος | Ανοικτές θέσεις | Όγκος | Ανοικτές θέσεις | Άνοιγμα | Ανιψ. Τιμή | Κατωτ. Τιμή | Τελ. Τιμή | Τιμή κλεισ. | Όγκος | Ανοικτές θέσεις | Άνοιγμα | Ανιψ. Τιμή | Κατωτ. Τιμή | | Τελ. Τιμή | Τιμή κλεισ. | Όγκος | Ανοικτές θέσεις | Όγκος | Ανοικτές θέσεις |
| 430 | 4.50 | 4.50 | 3.50 | 3.50 | 3.90 | 20 | 1,181 | - | - | - | - | - | - | - | - | - | - | - | - | - | - | - | - | - | - | - | - | - | - | - | - | - | 430 |
| 435 | - | - | - | - | 3.10 | - | 35 | - | - | - | - | - | - | - | - | - | - | - | - | - | - | - | - | - | - | - | - | - | - | - | - | 435 | |
| 440 | - | - | - | - | - | - | - | - | - | - | - | - | - | - | - | - | - | - | - | - | - | - | - | - | - | - | - | - | - | - | - | 440 | |
| 445 | - | - | - | - | 1.90 | - | 30 | - | - | - | - | - | - | - | - | - | - | - | - | - | - | - | - | - | - | - | - | - | - | - | - | 445 | |
| Σύνολο: | | | | | | 252 | 2,928 | | | | | 9 | 39 | 0 | 0 | | | | | | | 217 | 699 | | | | | 50 | 80 | 0 | 0 | | |
| Ονομαστική Αξία Συναλλαγών: | | | | | | | 505,925.00 | | | | | | 18,675.00 | | 0.00 | | | | | | | 416,175.00 | | | | | | 89,250.00 | | 0.00 | | | |
| Αριθμός Πράξεων: | | | | | | | 25 | | | | | | 4 | | 0 | | | | | | | 26 | | | | | | 3 | | 0 | | | |

FTSE/X.A. Large Cap

(Μονάδα Διαπραγμάτευσης: 1 Μονάδα Δείκτη x 5€ - Τρόπος Εξάσκησης: Ευρωπαϊκός, Χρηματικός Διακανονισμός)

| Δικαιώματα Αγοράς | | | | | | | | | | | | | | Δικαιώματα Πώλησης | | | | | | | | | | | | | | |
|-------------------|---------|----------|-----------|----------|-------------|-------|-----------------|---------|----------|-----------|----------|-------------|-------|--------------------|-------|-----------------|--------------|----------|-----------|----------|---------------|-------|-----------------|-------|-----------------|-------|-----------------|----------------|
| Μάρτιος 2014 | | | | | | | Απρίλιος 2014 | | | | | | | Λοιποί Μήνες | | | Μάρτιος 2014 | | | | Απρίλιος 2014 | | | | Λοιποί Μήνες | | | |
| Τιμή Εξάσκησης | Άνοιγμα | Άνω Τιμή | Κατω Τιμή | Τελ Τιμή | Τιμή κλεισ. | Όγκος | Άνοιγτες θέσεις | Άνοιγμα | Άνω Τιμή | Κατω Τιμή | Τελ Τιμή | Τιμή κλεισ. | Όγκος | Άνοιγτες θέσεις | Όγκος | Άνοιγτες θέσεις | Άνοιγμα | Άνω Τιμή | Κατω Τιμή | Τελ Τιμή | Τιμή κλεισ. | Όγκος | Άνοιγτες θέσεις | Όγκος | Άνοιγτες θέσεις | Όγκος | Άνοιγτες θέσεις | Τιμή Εξάσκησης |

ALPHA BANK (KO)

(Μέγεθος Συμβολαίου: 100 Μετοχές, Τρόπος Εξάσκησης: Αμερικάνικος, Φυσική Παράδοση)

| Τιμή Εξάσκησης | Δικαιώματα Αγοράς | | | | | | | | | | | | | | Δικαιώματα Πώλησης | | | | | | | | | | | | | | | | | | |
|-----------------------------|-------------------|------------|-------------|-----------|-------------|-------|---------------|------------|-------------|-----------|-------------|-------|---------------|-------|--------------------|---------|------------|-------------|-----------|-------------|---------------|---------------|---------|------------|-------------|-----------|--------------|-------|----------------|---------------|-------|---------------|-------|
| | Μάρτιος 2014 | | | | | | Απρίλιος 2014 | | | | | | Λοιποί Μήνες | | Μάρτιος 2014 | | | | | | Απρίλιος 2014 | | | | | | Λοιποί Μήνες | | Τιμή Εξάσκησης | | | | |
| | Άνοιγμα | Ανιψ. Τιμή | Κατωτ. Τιμή | Τελ. Τιμή | Τιμή κλεισ. | Όγκος | Άνοιγμα | Ανιψ. Τιμή | Κατωτ. Τιμή | Τελ. Τιμή | Τιμή κλεισ. | Όγκος | Άνοιγ. θέσεις | Όγκος | Άνοιγ. θέσεις | Άνοιγμα | Ανιψ. Τιμή | Κατωτ. Τιμή | Τελ. Τιμή | Τιμή κλεισ. | Όγκος | Άνοιγ. θέσεις | Άνοιγμα | Ανιψ. Τιμή | Κατωτ. Τιμή | Τελ. Τιμή | Τιμή κλεισ. | Όγκος | | Άνοιγ. θέσεις | Όγκος | Άνοιγ. θέσεις | |
| 0.100 | | | | | | - | | | | | | - | | | | | | | | | | - | | | | | | | | | | | |
| 0.200 | | | | | | - | | | | | | - | | | | | | | | | | | - | | | | | | | | | | 0.200 |
| 0.300 | | | | | | - | | | | | | - | | | | | | | | | | | - | | | | | | | | | | 0.300 |
| 0.400 | | | | | | - | | | | | | - | | | | | | | | | | | - | | | | | | | | | | 0.400 |
| 0.450 | | | | | | - | | | | | | - | | | | | | | | | | | - | | | | | | | | | | 0.450 |
| 0.500 | | | | | | - | | | | | | - | | | | | | | | | | | - | | | | | | | | | | 0.500 |
| 0.550 | | | | | | - | | | | | | - | | | | | | | | | | | - | | | | | | | | | | 0.550 |
| 0.600 | | | | | | - | | | | | | - | | | | | | | | | | | - | | | | | | | | | | 0.600 |
| 0.650 | | | | | | - | | | | | | - | | | | | | | | | | | - | | | | | | | | | | 0.650 |
| 0.700 | | | | | | - | | | | | | - | | | | | | | | | | | - | | | | | | | | | | 0.700 |
| 0.750 | | | | | | - | | | | | | - | | | | | | | | | | | - | | | | | | | | | | 0.750 |
| 0.800 | | | | | | - | | | | | | - | | | | | | | | | | | - | | | | | | | | | | 0.800 |
| 0.850 | | | | | | - | | | | | | - | | | | | | | | | | | - | | | | | | | | | | 0.850 |
| 0.900 | | | | | | - | | | | | | - | | | | | | | | | | | - | | | | | | | | | | 0.900 |
| 1.00 | | | | | | - | | | | | | - | | | | | | | | | | | - | | | | | | | | | | 1.00 |
| 1.10 | | | | | | - | | | | | | - | | | | | | | | | | | - | | | | | | | | | | 1.10 |
| Σύνολο: | | | | | | 0 | | | | | | 0 | | | | 0 | | | | | | 0 | | | | 0 | | | | | | 0 | |
| Ονομαστική Αξία Συναλλαγών: | | | | | | | | | | | | 0.00 | | | | 0.00 | | | | | | 0.00 | | | | 0.00 | | | | | 0.00 | | |
| Αριθμός Πράξεων: | | | | | | | | | | | | 0 | | | | 0 | | | | | | 0.00 | | | | 0 | | | | | 0 | | |

ΔΕΗ (ΚΟ)

(Μέγεθος Συμβολαίου: 100 Μετοχές, Τρόπος Εξάσκησης: Αμερικάνικος, Φυσική Παράδοση)

| Τιμή Εξάσκησης | Δικαιώματα Αγοράς | | | | | | | | | | | | | | Δικαιώματα Πώλησης | | | | | | | | | | | | | |
|-----------------------------|-------------------|-----------|------------|----------|---------------|-------|-----------------|---------|--------------|------------|--------------|-------------|-------|-----------------|--------------------|-----------------|---------|-----------|--------------|----------|----------------|-------------|-------|-----------------|-------|-----------------|-------|------|
| | Μάρτιος 2014 | | | | Απρίλιος 2014 | | | | Λοιποί Μήνες | | Μάρτιος 2014 | | | | Απρίλιος 2014 | | | | Λοιποί Μήνες | | Τιμή Εξάσκησης | | | | | | | |
| | Άνοιγμα | Ανιτ Τιμή | Κατωτ Τιμή | Τελ Τιμή | Τιμή κλεισ. | Όγκος | Ανοικτές θέσεις | Άνοιγμα | Ανιτ Τιμή | Κατωτ Τιμή | Τελ Τιμή | Τιμή κλεισ. | Όγκος | Ανοικτές θέσεις | Όγκος | Ανοικτές θέσεις | Άνοιγμα | Ανιτ Τιμή | Κατωτ Τιμή | Τελ Τιμή | | Τιμή κλεισ. | Όγκος | Ανοικτές θέσεις | Όγκος | Ανοικτές θέσεις | | |
| 4.00 | | | | | | - | - | | | | | | | - | - | | | | | | | | | | | | | 4.00 |
| 4.40 | | | | | 6.12 | - | 30 | | | | | | | - | - | | | | | | | | | | | | 4.40 | |
| 4.80 | | | | | | - | - | | | | | | | - | - | | | | | | | | | | | | 4.80 | |
| 5.20 | | | | | | - | - | | | | | | | - | - | | | | | | | | | | | | 5.20 | |
| 5.60 | | | | | | - | - | | | | | | | - | - | | | | | | | | | | | | 5.60 | |
| 6.00 | | | | | | - | - | | | | | | | - | - | | | | | | | | | | | | 6.00 | |
| 6.40 | | | | | | - | - | | | | | | | - | - | | | | | | | | | | | | 6.40 | |
| 6.80 | | | | | | - | - | | | | | | | - | - | | | | | | | | | | | | 6.80 | |
| 7.20 | | | | | | - | - | | | | | | | - | - | | | | | | | | | | | | 7.20 | |
| 7.60 | | | | | | - | - | | | | | | | - | - | | | | | | | | | | | | 7.60 | |
| 8.00 | | | | | | - | - | | | | | | | - | - | | | | | | | | | | | | 8.00 | |
| 8.40 | | | | | | - | - | | | | | | | - | - | | | | | | | | | | | | 8.40 | |
| 8.80 | | | | | | - | - | | | | | | | - | - | | | | | | | | | | | | 8.80 | |
| 9.00 | | | | | | - | - | | | | | | | - | - | | | | | | | | | | | | 9.00 | |
| 9.20 | | | | | | - | - | | | | | 1.48 | - | 20 | | | | | | | | | 0.131 | - | - | | 9.20 | |
| 9.40 | | | | | | - | - | | | | | | | - | - | | | | | | | | | | | | 9.40 | |
| 9.60 | | | | | | - | - | | | | | 1.17 | - | 10 | | | | | | | | | 0.223 | - | - | | 9.60 | |
| 9.80 | | | | | | - | - | | | | | | | - | - | | | | | | | | | | | | 9.80 | |
| 10.00 | | | | | | - | - | | | | | 0.910 | - | 10 | | | | | | | | | | | | | 10.00 | |
| 10.50 | | | | | | - | - | | | | | | | - | - | | | | | | | | | | | | 10.50 | |
| 11.00 | | | | | 0.264 | - | 5 | | | | | 0.425 | - | 20 | | | | | | | | | | | | | 11.00 | |
| 11.50 | | | | | | - | - | | | | | | | - | - | | | | | | | | | | | | 11.50 | |
| 12.00 | | | | | 0.066 | - | 20 | | | | | | | - | - | | | | | | | | | | | | 12.00 | |
| 12.50 | | | | | | - | - | | | | | | | - | - | | | | | | | | | | | | 12.50 | |
| 13.00 | | | | | | - | - | | | | | | | - | - | | | | | | | | | | | | 13.00 | |
| 14.00 | | | | | | - | - | | | | | | | - | - | | | | | | | | | | | | 14.00 | |
| 15.00 | | | | | | - | - | | | | | | | - | - | | | | | | | | | | | | 15.00 | |
| Σύνολα: | | | | | | 0 | 55 | | | | | | | 0 | 60 | 0 | 0 | | | | | | | | | 0 | 0 | |
| Ονομαστική Αξία Συναλλαγών: | | | | | | 0.00 | | | | | | 0.00 | | 0.00 | | | | | | | | | 0.00 | | 0.00 | | 0.00 | |
| Αριθμός Πράξεων: | | | | | | 0 | | | | | | 0 | | 0 | | | | | | | | | 0 | | 0 | | 0 | |

ΕΘΝΙΚΗ ΤΡΑΠΕΖΑ (ΚΟ)

(Μέγεθος Συμβολαίου: 100 Μετοχές, Τρόπος Εξάσκησης: Αμερικάνικος, Φυσική Παράδοση)

| Τιμή Εξάσκησης | Δικαιώματα Αγοράς | | | | | | | | | | | | | | Δικαιώματα Πώλησης | | | | | | | | | | | | | |
|-----------------------------|-------------------|------------|-------------|-----------|---------------|-------|-----------------|---------|--------------|-------------|--------------|-------------|-------|-----------------|--------------------|-----------------|---------|------------|--------------|-----------|----------------|-------------|-------|-----------------|-------|-----------------|-------|-------|
| | Μάρτιος 2014 | | | | Απρίλιος 2014 | | | | Λοιποί Μήνες | | Μάρτιος 2014 | | | | Απρίλιος 2014 | | | | Λοιποί Μήνες | | Τιμή Εξάσκησης | | | | | | | |
| | Άνοιγμα | Ανιψ. Τιμή | Κατωτ. Τιμή | Τελ. Τιμή | Τιμή κλεισ. | Όγκος | Ανοικτές θέσεις | Άνοιγμα | Ανιψ. Τιμή | Κατωτ. Τιμή | Τελ. Τιμή | Τιμή κλεισ. | Όγκος | Ανοικτές θέσεις | Όγκος | Ανοικτές θέσεις | Άνοιγμα | Ανιψ. Τιμή | Κατωτ. Τιμή | Τελ. Τιμή | | Τιμή κλεισ. | Όγκος | Ανοικτές θέσεις | Όγκος | Ανοικτές θέσεις | | |
| 0.300 | | | | | | - | - | | | | | | | - | - | | | | | | | | | | | | | 0.300 |
| 0.400 | | | | | | - | - | | | | | | | - | - | | | | | | | | | | | | 0.400 | |
| 0.500 | | | | | | - | - | | | | | | | - | - | | | | | | | | | | | | 0.500 | |
| 0.600 | | | | | | - | - | | | | | | | - | - | | | | | | | | | | | | 0.600 | |
| 0.700 | | | | | | - | - | | | | | | | - | - | | | | | | | | | | | | 0.700 | |
| 0.800 | | | | | | - | - | | | | | | | - | - | | | | | | | | | | | | 0.800 | |
| 0.900 | | | | | | - | - | | | | | | | - | - | | | | | | | | | | | | 0.900 | |
| 1.00 | | | | | | - | - | | | | | | | - | - | | | | | | | | | | | | 1.00 | |
| 1.10 | | | | | | - | - | | | | | | | - | - | | | | | | | | | | | | 1.10 | |
| 1.20 | | | | | | - | - | | | | | | | - | - | | | | | | | | | | | | 1.20 | |
| 1.80 | | | | | | - | - | | | | | | | - | - | | | | | | | | | | | | 1.80 | |
| 1.90 | | | | | | - | - | | | | | | | - | - | | | | | | | | | | | | 1.90 | |
| 2.00 | | | | | | - | - | | | | | | | - | - | | | | | | | | | | | | 2.00 | |
| 2.20 | | | | | | - | - | | | | | | | - | - | | | | | | | | | | | | 2.20 | |
| 2.40 | | | | | | - | - | | | | | | | - | - | | | | | | | | | | | | 2.40 | |
| 2.60 | | | | | | - | - | | | | | | | - | - | | | | | | | | | | | | 2.60 | |
| 2.80 | | | | | | - | - | | | | | | | - | - | | | | | | | | | | | | 2.80 | |
| 3.00 | | | | | | - | - | | | | | | | - | - | | | | | | | | | | | | 3.00 | |
| 3.20 | | | | | | - | - | | | | | | | - | - | | | | | | | | | | | | 3.20 | |
| 3.30 | | | | | | - | - | | | | | | | - | - | | | | | | | | | | | | 3.30 | |
| 3.40 | | | | | | - | - | | | | | | | - | - | | | | | | | | | | | | 3.40 | |
| 3.50 | | | | | | - | - | | | | | | | - | - | | | | | | | | | | | | 3.50 | |
| 3.60 | | | | | | - | - | | | | | | | - | - | | | | | | | | | | | | 3.60 | |
| 3.70 | | | | | | - | - | | | | | | | - | - | | | | | | | | | | | | 3.70 | |
| 3.80 | | | | | | - | - | | | | | | | - | - | | | | | | | | | | | | 3.80 | |
| 3.90 | | | | | | - | - | | | | | | | - | - | | | | | | | | | | | | 3.90 | |
| 4.00 | | | | | | - | - | | | | | | | - | - | | | | | | | | | | | | 4.00 | |
| 4.20 | | | | | | - | - | | | | | | | - | - | | | | | | | | | | | | 4.20 | |
| 4.40 | | | | | | - | - | | | | | | | - | - | | | | | | | | | | | | 4.40 | |
| 4.60 | | | | | 0.002 | - | 100 | | | | | | | - | - | | | | | | | | | | | | 4.60 | |
| 4.80 | | | | | | - | - | | | | | | | - | - | | | | | | | | | | | | 4.80 | |
| 5.00 | | | | | | - | - | | | | | | | - | - | | | | | | | | | | | | 5.00 | |
| 5.20 | | | | | | - | - | | | | | | | - | - | | | | | | | | | | | | 5.20 | |
| 5.60 | | | | | | - | - | | | | | | | - | - | | | | | | | | | | | | 5.60 | |
| Σύνολα: | | | | | | 0 | 100 | | | | | 0 | 0 | 0 | 0 | | | | | | | | 0 | 0 | 0 | 0 | | |
| Όνομαστική Αξία Συναλλαγών: | | | | | | 0.00 | | | | | | 0.00 | 0.00 | | | | | | | | | | 0.00 | 0.00 | | 0.00 | | |
| Αριθμός Πράξεων: | | | | | | 0 | | | | | | 0 | 0 | | | | | | | | | | 0 | 0 | | 0 | | |

ΟΠΑΠ (ΚΟ)

(Μέγεθος Συμβολαίου: 100 Μετοχές, Τρόπος Εξάσκησης: Αμερικάνικος, Φυσική Παράδοση)

| Τιμή Εξάσκησης | Δικαιώματα Αγοράς | | | | | | | | | | | | | | Δικαιώματα Πώλησης | | | | | | | | | | | | | | Τιμή Εξάσκησης |
|-----------------------------|-------------------|------------|-------------|-----------|---------------|-------|-----------------|---------|--------------|-------------|--------------|-------------|-------|-----------------|--------------------|-----------------|---------|------------|--------------|-----------|-------------|-------|-----------------|-------|-----------------|------|-------|---|----------------|
| | Μάρτιος 2014 | | | | Απρίλιος 2014 | | | | Λοιποί Μήνες | | Μάρτιος 2014 | | | | Απρίλιος 2014 | | | | Λοιποί Μήνες | | | | | | | | | | |
| | Άνοιγμα | Ανιψ. Τιμή | Κατωτ. Τιμή | Τελ. Τιμή | Τιμή κλεισ. | Όγκος | Ανοικτές θέσεις | Άνοιγμα | Ανιψ. Τιμή | Κατωτ. Τιμή | Τελ. Τιμή | Τιμή κλεισ. | Όγκος | Ανοικτές θέσεις | Όγκος | Ανοικτές θέσεις | Άνοιγμα | Ανιψ. Τιμή | Κατωτ. Τιμή | Τελ. Τιμή | Τιμή κλεισ. | Όγκος | Ανοικτές θέσεις | Όγκος | Ανοικτές θέσεις | | | | |
| 1.00 | | | | | | - | - | | | | | | | - | - | | | | | | | | | | | 1.00 | | | |
| 4.80 | | | | | | - | - | | | | | | | - | - | | | | | | | | | | | | 4.80 | | |
| 5.20 | | | | | | - | - | | | | | | | - | - | | | | | | | | | | | | 5.20 | | |
| 5.60 | | | | | | - | - | | | | | | | - | - | | | | | | | | | | | | 5.60 | | |
| 6.00 | | | | | | - | - | | | | | | | - | - | | | | | | | | | | | | 6.00 | | |
| 6.40 | | | | | | - | - | | | | | | | - | - | | | | | | | | | | | | 6.40 | | |
| 6.80 | | | | | | - | - | | | | | | | - | - | | | | | | | | | | | | 6.80 | | |
| 7.20 | | | | | | - | - | | | | | | | - | - | | | | | | | | | | | | 7.20 | | |
| 7.60 | | | | | | - | - | | | | | | | - | - | | | | | | | | | | | | 7.60 | | |
| 8.00 | | | | | | - | - | | | | | | | - | - | | | | | | | | | | | | 8.00 | | |
| 8.40 | | | | | | - | - | | | | | | | - | - | | | | | | | | | | | | 8.40 | | |
| 8.60 | | | | | | - | - | | | | | | | - | - | | | | | | | | | | | | 8.60 | | |
| 8.80 | | | | | | - | - | | | | | | | - | - | | | | | | | | | | | | 8.80 | | |
| 9.00 | | | | | | - | - | | | | | | | - | - | | | | | | | | | | | | 9.00 | | |
| 9.20 | | | | | | - | - | | | | | | | - | - | | | | | | | | | | | | 9.20 | | |
| 9.40 | | | | | | - | - | | | | | | | - | - | | | | | | | | | | | | 9.40 | | |
| 9.60 | | | | | | - | - | | | | | | | - | - | | | | | | | | | | | | 9.60 | | |
| 9.80 | | | | | | - | - | | | | | | | - | - | | | | | | | | | | | | 9.80 | | |
| 10.00 | | | | | | - | - | | | | | | | - | - | | | | | | | | | | | | 10.00 | | |
| 10.50 | | | | | | - | - | | | | | | | - | - | | | | | | | | | | | | 10.50 | | |
| 11.00 | | | | | | - | - | | | | | | | - | - | | | | | | | | | | | | 11.00 | | |
| 11.50 | | | | | | - | - | | | | | | | - | - | | | | | | | | | | | | 11.50 | | |
| 12.00 | | | | | | - | - | | | | | | | - | - | | | | | | | | | | | | 12.00 | | |
| 13.00 | | | | | | - | - | | | | | | | - | - | | | | | | | | | | | | 13.00 | | |
| 14.00 | | | | | | - | - | | | | | | | - | - | | | | | | | | | | | | 14.00 | | |
| 20.00 | | | | | | - | - | | | | | | | - | - | | | | | | | | | | | | 20.00 | | |
| Σύνολα: | | | | | | 0 | 0 | | | | | | | 0 | 0 | 0 | 0 | | | | | | | | | 0 | 0 | 0 | 0 |
| Ονομαστική Αξία Συναλλαγών: | | | | | | 0.00 | | | | | | | 0.00 | 0.00 | | | | | | | | | | | 0.00 | 0.00 | | | |
| Αριθμός Πράξεων: | | | | | | 0 | | | | | | | 0 | 0 | | | | | | | | | | | 0 | 0 | | | |

ΟΤΕ (ΚΟ)

(Μέγεθος Συμβολαίου: 100 Μετοχές, Τρόπος Εξάσκησης: Αμερικάνικος, Φυσική Παράδοση)

| Τιμή Εξάσκησης | Δικαιώματα Αγοράς | | | | | | | | | | | | | | Δικαιώματα Πώλησης | | | | | | | | | | | | | | | | | | | |
|-----------------------------|-------------------|-----------|------------|----------|-------------|-------|---------------|-----------|------------|----------|-------------|-------|-----------------|-------|--------------------|---------|-----------|------------|----------|-------------|---------------|-----------------|---------|-----------|------------|----------|--------------|-------|----------------|-----------------|-------|-----------------|-------|------|
| | Μάρτιος 2014 | | | | | | Απρίλιος 2014 | | | | | | Λοιποί Μήνες | | Μάρτιος 2014 | | | | | | Απρίλιος 2014 | | | | | | Λοιποί Μήνες | | Τιμή Εξάσκησης | | | | | |
| | Άνοιγμα | Άνωτ Τιμή | Κατωτ Τιμή | Τελ Τιμή | Τιμή κλεισ. | Όγκος | Άνοιγμα | Άνωτ Τιμή | Κατωτ Τιμή | Τελ Τιμή | Τιμή κλεισ. | Όγκος | Άνοικτές θέσεις | Όγκος | Άνοικτές θέσεις | Άνοιγμα | Άνωτ Τιμή | Κατωτ Τιμή | Τελ Τιμή | Τιμή κλεισ. | Όγκος | Άνοικτές θέσεις | Άνοιγμα | Άνωτ Τιμή | Κατωτ Τιμή | Τελ Τιμή | Τιμή κλεισ. | Όγκος | | Άνοικτές θέσεις | Όγκος | Άνοικτές θέσεις | | |
| 3.80 | | | | | | - | | | | | | - | | | | | | | | | | - | | | | | | | | | | | | 3.80 |
| 4.00 | | | | | | - | | | | | | - | | | | | | | | | | - | | | | | | | | | | | 4.00 | |
| 4.40 | | | | | | - | | | | | | - | | | | | | | | | | - | | | | | | | | | | | 4.40 | |
| 4.80 | | | | | | - | | | | | | - | | | | | | | | | | - | | | | | | | | | | | 4.80 | |
| 5.20 | | | | | | - | | | | | | - | | | | | | | | | | - | | | | | | | | | | | 5.20 | |
| 5.60 | | | | | | - | | | | | | - | | | | | | | | | | - | | | | | | | | | | | 5.60 | |
| 6.00 | | | | | | - | | | | | | - | | | | | | | | | | - | | | | | | | | | | | 6.00 | |
| 6.40 | | | | | | - | | | | | | - | | | | | | | | | | - | | | | | | | | | | | 6.40 | |
| 6.80 | | | | | | - | | | | | | - | | | | | | | | | | - | | | | | | | | | | | 6.80 | |
| 7.20 | | | | | | - | | | | | | - | | | | | | | | | | - | | | | | | | | | | | 7.20 | |
| 7.60 | | | | | | - | | | | | | - | | | | | | | | | | - | | | | | | | | | | | 7.60 | |
| 7.80 | | | | | | - | | | | | | - | | | | | | | | | | - | | | | | | | | | | | 7.80 | |
| 8.00 | | | | | | - | | | | | | - | | | | | | | | | | - | | | | | | | | | | | 8.00 | |
| 8.20 | | | | | | - | | | | | | - | | | | | | | | | | - | | | | | | | | | | | 8.20 | |
| 8.40 | | | | | | - | | | | | | - | | | | | | | | | | - | | | | | | | | | | | 8.40 | |
| 8.60 | | | | | | - | | | | | | - | | | | | | | | | | - | | | | | | | | | | | 8.60 | |
| 8.80 | | | | | | - | | | | | | - | | | | | | | | | | - | | | | | | | | | | | 8.80 | |
| 9.00 | | | | | | - | | | | | | - | | | | | | | | | | - | | | | | | | | | | | 9.00 | |
| 9.20 | | | | | | - | | | | | | - | | | | | | | | | | - | | | | | | | | | | | 9.20 | |
| 9.40 | | | | | | - | | | | | | - | | | | | | | | | | - | | | | | | | | | | | 9.40 | |
| 9.60 | | | | | | - | | | | | | - | | | | | | | | | | - | | | | | | | | | | | 9.60 | |
| 9.80 | | | | | | - | | | | | | - | | | | | | | | | | - | | | | | | | | | | | 9.80 | |
| 10.00 | | | | | | - | | | | | | - | | | | | | | | | | - | | | | | | | | | | | 10.00 | |
| 11.00 | | | | | | - | | | | | 0.953 | - | 20 | | | | | | | | | - | | | | | | | | | | 11.00 | | |
| 12.00 | | | | | | 0.272 | - | 210 | | | | - | | | | | | | | | | - | | | | | | | | | | 12.00 | | |
| 13.00 | | | | | | - | | | | | | - | | | | | | | | | | - | | | | | | | | | | | 13.00 | |
| 14.00 | | | | | | - | | | | | | - | | | | | | | | | | - | | | | | | | | | | | 14.00 | |
| 15.00 | | | | | | - | | | | | | - | | | | | | | | | | - | | | | | | | | | | | 15.00 | |
| 16.00 | | | | | | - | | | | | | - | | | | | | | | | | - | | | | | | | | | | | 16.00 | |
| Σύνολο: | | | | | | 0 | | 210 | | | | 0 | | 20 | | 0 | | 0 | | | 0 | | 305 | | | | 0 | | 30 | | 0 | | 0 | |
| Όνομαστική Αξία Συναλλαγών: | | | | | | 0.00 | | | | | | 0.00 | | | | 0.00 | | | | 0.00 | | | | | | 0.00 | | | | 0.00 | | | | |
| Αριθμός Πράξεων: | | | | | | 0 | | | | | | 0 | | | | 0 | | | | 0.00 | | | | | | 0 | | | | 0 | | | | |

ΠΕΙΡΑΙΩΣ ΤΡΑΠΕΖΑ (ΚΟ)

(Μέγεθος Συμβολαίου: 100 Μετοχές, Τρόπος Εξάσκησης: Αμερικάνικος, Φυσική Παράδοση)

| Τιμή Εξάσκησης | Δικαιώματα Αγοράς | | | | | | | | | | | | | | Δικαιώματα Πώλησης | | | | | | | | | | | | | | Τιμή Εξάσκησης | | | | | | |
|-----------------------------|-------------------|------------|-------------|-----------|-------------|-------|---------------|------------|-------------|-----------|-------------|-------|---------------|-------|--------------------|---------|------------|-------------|-----------|-------------|---------------|---------------|-------|---------------|-------|---------------|--------------|-------|----------------|------|--|--|--|--|--|
| | Μάρτιος 2014 | | | | | | Απρίλιος 2014 | | | | | | Λοιποί Μήνες | | Μάρτιος 2014 | | | | | | Απρίλιος 2014 | | | | | | Λοιποί Μήνες | | | | | | | | |
| | Άνοιγμα | Ανιψ. Τιμή | Κατωτ. Τιμή | Τελ. Τιμή | Τιμή κλεισ. | Όγκος | Άνοιγμα | Ανιψ. Τιμή | Κατωτ. Τιμή | Τελ. Τιμή | Τιμή κλεισ. | Όγκος | Άνοιγ. θέσεις | Όγκος | Άνοιγ. θέσεις | Άνοιγμα | Ανιψ. Τιμή | Κατωτ. Τιμή | Τελ. Τιμή | Τιμή κλεισ. | Όγκος | Άνοιγ. θέσεις | Όγκος | Άνοιγ. θέσεις | Όγκος | Άνοιγ. θέσεις | | | | | | | | | |
| 0.600 | | | | | | - | | | | | | - | | | | | | | | | | - | | | | | | 0.600 | | | | | | | |
| 0.700 | | | | | | - | | | | | | - | | | | | | | | | | - | | | | | | 0.700 | | | | | | | |
| 0.800 | | | | | | - | | | | | | - | | | | | | | | | | - | | | | | | 0.800 | | | | | | | |
| 0.900 | | | | | | - | | | | | | - | | | | | | | | | | - | | | | | | 0.900 | | | | | | | |
| 1.00 | | | | | | - | | | | | | - | | | | | | | | | | - | | | | | | 1.00 | | | | | | | |
| 1.10 | | | | | | - | | | | | | - | | | | | | | | | | - | | | | | | 1.10 | | | | | | | |
| 1.20 | | | | | | - | | | | | | - | | | | | | | | | | - | | | | | | 1.20 | | | | | | | |
| 1.25 | | | | | | - | | | | | | - | | | | | | | | | | - | | | | | | 1.25 | | | | | | | |
| 1.30 | | | | | | - | | | | | | - | | | | | | | | | | - | | | | | | 1.30 | | | | | | | |
| 1.35 | | | | | | - | | | | | | - | | | | | | | | | | - | | | | | | 1.35 | | | | | | | |
| 1.40 | | | | | | - | | | | | | - | | | | | | | | | | - | | | | | | 1.40 | | | | | | | |
| 1.45 | | | | | | - | | | | | | - | | | | | | | | | | - | | | | | | 1.45 | | | | | | | |
| 1.50 | | | | | | - | | | | | | - | | | | | | | | | | - | | | | | | 1.50 | | | | | | | |
| 1.55 | | | | | | - | | | | | | - | | | | | | | | | | - | | | | | | 1.55 | | | | | | | |
| 1.60 | | | | | | - | | | | | | - | | | | | | | | | | - | | | | | | 1.60 | | | | | | | |
| 1.65 | | | | | | - | | | | | | - | | | | | | | | | | - | | | | | | 1.65 | | | | | | | |
| 1.70 | | | | | | - | | | | | | - | | | | | | | | | | - | | | | | | 1.70 | | | | | | | |
| 1.80 | | | | | | - | | | | | | - | | | | | | | | | | - | | | | | | 1.80 | | | | | | | |
| 1.90 | | | | | | - | | | | | | - | | | | | | | | | | - | | | | | | 1.90 | | | | | | | |
| 2.00 | | | | | | - | | | | | | - | | | | | | | | | | - | | | | | | 2.00 | | | | | | | |
| 2.20 | | | | | | - | | | | | | - | | | | | | | | | | - | | | | | | 2.20 | | | | | | | |
| 2.40 | | | | | | - | | | | | | - | | | | | | | | | | - | | | | | | 2.40 | | | | | | | |
| 2.60 | | | | | | - | | | | | | - | | | | | | | | | | - | | | | | | 2.60 | | | | | | | |
| Σύνολα: | | | | | | 0 | | | | | | 0 | | | | | | 0 | | | | | | 0 | | | | | | 0 | | | | | |
| Όνομαστική Αξία Συναλλαγών: | | | | | | 0.00 | | | | | | 0.00 | | | | | | 0.00 | | | | | | 0.00 | | | | | | 0.00 | | | | | |
| Αριθμός Πράξεων: | | | | | | 0 | | | | | | 0 | | | | | | 0 | | | | | | 0 | | | | | | 0 | | | | | |

ΠΕΙΡΑΙΩΣ ΤΡΑΠΕΖΑ (ΚΟ)

(Μέγεθος Συμβολαίου: 100 Μετοχές, Τρόπος Εξάσκησης: Αμερικάνικος, Φυσική Παράδοση)

| Δικαιώματα Αγοράς | | | | | | | | | | | | | | Δικαιώματα Πώλησης | | | | | | | | | | | | | | | |
|-------------------|---------|------------|-------------|-----------|-------------|-------|-----------------|---------|------------|-------------|-----------|-------------|-------|--------------------|-------|-----------------|--------------|------------|-------------|-----------|-------------|---------------|-----------------|-------|-----------------|-------|-----------------|----------------|--|
| Μάρτιος 2014 | | | | | | | Απρίλιος 2014 | | | | | | | Λοιποί Μήνες | | | Μάρτιος 2014 | | | | | Απρίλιος 2014 | | | | | Λοιποί Μήνες | | |
| Τιμή Εξάσκησης | Άνοιγμα | Ανιψ. Τιμή | Κατωτ. Τιμή | Τελ. Τιμή | Τιμή κλεισ. | Όγκος | Άνοιγμάς θέσεις | Άνοιγμα | Ανιψ. Τιμή | Κατωτ. Τιμή | Τελ. Τιμή | Τιμή κλεισ. | Όγκος | Άνοιγμάς θέσεις | Όγκος | Άνοιγμάς θέσεις | Άνοιγμα | Ανιψ. Τιμή | Κατωτ. Τιμή | Τελ. Τιμή | Τιμή κλεισ. | Όγκος | Άνοιγμάς θέσεις | Όγκος | Άνοιγμάς θέσεις | Όγκος | Άνοιγμάς θέσεις | Τιμή Εξάσκησης | |

| Μετοχές | Τύπος[4] | Συμβάσεις Πώλησης με Σύμφωνο Επαναγοράς [1] | | | | | Συμβάσεις Αγοράς με Σύμφωνο Επαναπώλησης [2] | | | | | | | Συμβόλαια Επαναγοράς [3] | | | | | | | | | |
|--------------------------------|----------|---|------|---------|-------|-----------------|--|-----------|------------|----------|--------------------|---------|-------|--------------------------|--------------------|-----------|------------|----------|--------------------|---------|-------|-----------------|--------------------|
| | | Τιμή συναλλ. | μετ. | Πρόβεις | Όγκος | Αξία Συναλλαγών | Ανοικτές θέσεις[5] | Ανωτ Τιμή | Κατωτ Τιμή | Τελ Τιμή | Τελευταία προσφορά | Πράξεις | Όγκος | Αξία Συναλλαγών | Ανοικτές θέσεις[5] | Ανωτ Τιμή | Κατωτ Τιμή | Τελ Τιμή | Τελευταία προσφορά | Πρόβεις | Όγκος | Αξία Συναλλαγών | Ανοικτές θέσεις[5] |
| ALPHA ETF FTSE Athex Large Cap | ΣΑΠ ΣΕ | 100.00 | --- | --- | --- | --- | --- | --- | --- | --- | --- | --- | --- | --- | --- | --- | --- | --- | --- | --- | --- | --- | 1,964 |
| ALPHA BANK (ΚΟ) | ΣΑΠ ΣΕ | 100.19 | 0.02 | 1 | 1,000 | 69,900.0 | 114,324 | --- | --- | --- | --- | --- | --- | 90,659 | --- | --- | --- | --- | --- | --- | --- | --- | 29,570 |
| ΑΤΤΙΚΑ BANK Α.Τ.Ε. (ΚΟ) | ΣΑΠ ΣΕ | 100.00 | --- | --- | --- | --- | 330 | --- | --- | --- | 230@7.7% | --- | --- | --- | --- | --- | --- | --- | --- | --- | --- | --- | --- |
| AUTOHELLAS (ΚΟ) | ΣΑΠ ΣΕ | 100.00 | --- | --- | --- | --- | 16 | --- | --- | --- | 6@3% | --- | --- | --- | --- | --- | --- | --- | --- | --- | --- | --- | --- |
| CENTRIC ΣΥΜΜΕΤΟΧΩΝ (ΚΟ) | ΣΑΠ ΣΕ | 100.00 | --- | --- | --- | --- | 200 | --- | --- | --- | 144@5.6% | --- | --- | --- | --- | --- | --- | --- | --- | --- | --- | --- | --- |
| COCA-COLA HBC AG (ΚΟ) | ΣΑΠ ΣΕ | 100.83 | 0.02 | --- | --- | --- | 1,266 | --- | --- | --- | 578@3% | --- | --- | 55 | --- | --- | --- | --- | --- | --- | --- | --- | 28 |
| EUROBANK PROPERTIES ΑΕΕΑΠ (ΚΟ) | ΣΑΠ ΣΕ | 100.48 | --- | --- | --- | --- | 1,174 | --- | --- | --- | 575@3% | --- | --- | 12 | --- | --- | --- | --- | --- | --- | --- | --- | --- |
| FOLLI-FOLLIE (ΚΟ) | ΣΑΠ ΣΕ | 101.97 | 0.25 | --- | --- | --- | 641 | --- | --- | --- | 54@3% | --- | --- | 265 | --- | --- | --- | --- | --- | --- | --- | --- | 6 |
| FOURLIS ΣΥΜΜΕΤΟΧΩΝ (ΚΟ) | ΣΑΠ ΣΕ | 100.00 | --- | --- | --- | --- | 203 | --- | --- | --- | 101@3% | --- | --- | --- | --- | --- | --- | --- | --- | --- | --- | --- | --- |
| FRIGOGLASS (ΚΟ) | ΣΑΠ ΣΕ | 100.02 | --- | --- | --- | --- | 216 | --- | --- | --- | 108@3% | --- | --- | --- | --- | --- | --- | --- | --- | --- | --- | --- | --- |
| INTRACOM HOLDINGS (ΚΟ) | ΣΑΠ ΣΕ | 100.00 | --- | --- | --- | --- | 665 | --- | --- | --- | 332@3% | --- | --- | --- | --- | --- | --- | --- | --- | --- | --- | --- | --- |
| INTRAKAT (ΚΟ) | ΣΑΠ ΣΕ | 100.00 | --- | --- | --- | --- | 7 | --- | --- | --- | --- | --- | --- | --- | --- | --- | --- | --- | --- | --- | --- | --- | --- |
| J. & P. - ΑΒΑΞ (ΚΟ) | ΣΑΠ ΣΕ | 100.00 | --- | --- | --- | --- | 223 | --- | --- | --- | 111@3% | --- | --- | --- | --- | --- | --- | --- | --- | --- | --- | --- | --- |
| JUMBO (ΚΟ) | ΣΑΠ ΣΕ | 100.26 | --- | --- | --- | --- | 2,261 | --- | --- | --- | 1090@3% | --- | --- | 40 | --- | --- | --- | --- | --- | --- | --- | --- | 11 |
| KLEEMAN HELLAS (ΚΟ) | ΣΑΠ ΣΕ | 100.00 | --- | --- | --- | --- | 982 | --- | --- | --- | 491@3% | --- | --- | --- | --- | --- | --- | --- | --- | --- | --- | --- | --- |
| LAMDA DEVELOPMENT(ΚΟ) | ΣΑΠ ΣΕ | 100.00 | --- | --- | --- | --- | --- | --- | --- | --- | --- | --- | --- | --- | --- | --- | --- | --- | --- | --- | --- | --- | --- |
| MARFIN INVESTMENT GROUP (ΚΟ) | ΣΑΠ ΣΕ | 100.00 | --- | --- | --- | --- | 3,289 | --- | --- | --- | 2027@4.1% | --- | --- | 160 | --- | --- | --- | --- | --- | --- | --- | --- | --- |
| MLS ΠΛΗΡΟΦΟΡΙΚΗ (ΚΟ) | ΣΑΠ ΣΕ | 100.00 | --- | --- | --- | --- | 109 | --- | --- | --- | 54@3% | --- | --- | --- | --- | --- | --- | --- | --- | --- | --- | --- | --- |
| NBGAM ETF GREECE & TURKEY 30 | ΣΑΠ ΣΕ | 100.00 | --- | --- | --- | --- | --- | --- | --- | --- | --- | --- | --- | --- | --- | --- | --- | --- | --- | --- | --- | --- | 36 |
| NBGAM ETF ΓΔ Χ.Α. | ΣΑΠ ΣΕ | 100.00 | --- | --- | --- | --- | --- | --- | --- | --- | --- | --- | --- | --- | --- | --- | --- | --- | --- | --- | --- | --- | 100 |
| QUEST ΣΥΜΜΕΤΟΧΩΝ (ΚΟ) | ΣΑΠ ΣΕ | 100.00 | --- | --- | --- | --- | --- | --- | --- | --- | --- | --- | --- | --- | --- | --- | --- | --- | --- | --- | --- | --- | --- |
| TRASTOR Α.Ε.Ε.Α.Π. (ΚΟ) | ΣΑΠ ΣΕ | 100.00 | --- | --- | --- | --- | 284 | --- | --- | --- | 142@3% | --- | --- | --- | --- | --- | --- | --- | --- | --- | --- | --- | --- |
| VIOHALCO SA/ΝV (ΚΑ) | ΣΕ | --- | --- | --- | --- | --- | --- | --- | --- | --- | --- | --- | --- | --- | --- | --- | --- | --- | --- | --- | --- | --- | --- |
| ΑΕΡΟΠΟΡΙΑ ΑΙΓΑΙΟΥ (ΚΟ) | ΣΑΠ ΣΕ | 100.00 | --- | --- | --- | --- | 88 | --- | --- | --- | 44@3% | --- | --- | --- | --- | --- | --- | --- | --- | --- | --- | --- | --- |
| ΑΛΟΥΜΥΛ (ΚΟ) | ΣΕ | --- | --- | --- | --- | --- | --- | --- | --- | --- | --- | --- | --- | --- | --- | --- | --- | --- | --- | --- | --- | --- | --- |
| ΓΕΚ ΤΕΡΝΑ (ΚΟ) | ΣΑΠ ΣΕ | 100.03 | --- | --- | --- | --- | 630 | --- | --- | --- | 313@3% | --- | --- | 2 | --- | --- | --- | --- | --- | --- | --- | --- | --- |
| ΔΕΗ (ΚΟ) | ΣΑΠ ΣΕ | 100.78 | 0.07 | --- | --- | --- | 1,908 | --- | --- | --- | 435@3% | --- | --- | 519 | --- | --- | --- | --- | --- | --- | --- | --- | 18 |
| ΔΡΟΜΕΑΣ (ΚΟ) | ΣΑΠ ΣΕ | 100.00 | --- | --- | --- | --- | --- | --- | --- | --- | --- | --- | --- | --- | --- | --- | --- | --- | --- | --- | --- | --- | --- |
| ΕΘΝΙΚΗ ΤΡΑΠΕΖΑ (ΚΟ) | ΣΑΠ ΣΕ | 100.93 | 0.11 | 1 | 1 | 330.0 | 9,634 | --- | --- | --- | --- | --- | --- | 8,183 | --- | --- | --- | --- | --- | --- | --- | --- | 3,076 |
| ΕΛΒΑΛ (ΚΑ) | ΣΑΠ ΣΕ | 100.00 | --- | --- | --- | --- | 368 | --- | --- | --- | 184@3% | --- | --- | --- | --- | --- | --- | --- | --- | --- | --- | --- | --- |
| ΕΛΛΑΚΤΩΡ (ΚΟ) | ΣΑΠ ΣΕ | 100.01 | --- | --- | --- | --- | 2,242 | --- | --- | --- | 1121@3% | --- | --- | --- | --- | --- | --- | --- | --- | --- | --- | --- | --- |
| ΕΛΛΗΝ. ΧΡΗΜΑΤΙΣΤΗΡΙΑ-Χ.Α. (ΚΟ) | ΣΑΠ ΣΕ | 100.04 | --- | --- | --- | --- | 5,933 | 3.00% | 3.00% | 3.00% | 2785@3% | 4 | 35 | 26,880.0 | 181 | --- | --- | --- | --- | --- | --- | --- | --- |

Σημειώσεις Προϊόντων Δανεισμού

[1] - Συμβάσεις Πώλησης με Σύμφωνο Επαναγοράς: Αφορούν σε συμβάσεις πώλησης κινητών αξιών προς την EXAE με σύμφωνο επαναγοράς (Stock Repo – σύμφ. με Αποφ. 17 ΔΣ ΧΑ).

[2] - Συμβάσεις Αγοράς με Σύμφωνο Επαναπώλησης: Αφορούν σε συμβάσεις αγοράς κινητών αξιών από την EXAE με σύμφωνο επαναπώλησης (Stock Reverse Repo – σύμφ. με Αποφ. 18 ΔΣ ΧΑ).

[3] - Συμβάσεις Επαναγοράς: Αφορούν σε τυποποιημένες συμβάσεις επαναγοράς που διενεργούνται διμερώς μεταξύ των συμβαλλομένων (Standardized Repurchase Agreements – σύμφ. με Αποφ. 20 ΔΣ ΧΑ).

[4] - Ο τύπος προϊόντων διακρίνεται σε ΣΑΠ: Συμβάσεις Επαναγοράς και Επαναπώλησης Μετόχων (Stock Repo & Stock Reverse Repo) και σε ΣΕ: Συμβάσεις Επαναγοράς (Repurchase Agreements).

[5] - Περιλαμβάνονται οι ανοικτές θέσεις των σειρών που δεν διαπραγματεύονται.

| Μετοχές | Τύπος[4] | Συμβάσεις Πώλησης με Σύμφωνο Επαναγοράς [1] | | | | | Συμβάσεις Αγοράς με Σύμφωνο Επαναπώλησης [2] | | | | | | | Συμβόλαια Επαναγοράς [3] | | | | | | | | | |
|-------------------------|----------|---|------|---------|-------|-----------------|--|-----------|------------|----------|--------------------|---------|-------|--------------------------|--------------------|-----------|------------|----------|--------------------|---------|-------|-----------------|--------------------|
| | | Τιμή συναλλ. | μετ. | Πρόβεις | Όγκος | Αξία Συναλλαγών | Ανοικτές θέσεις[5] | Ανωτ Τιμή | Κατωτ Τιμή | Τελ Τιμή | Τελευταία προσφορά | Πράξεις | Όγκος | Αξία Συναλλαγών | Ανοικτές θέσεις[5] | Ανωτ Τιμή | Κατωτ Τιμή | Τελ Τιμή | Τελευταία προσφορά | Πρόβεις | Όγκος | Αξία Συναλλαγών | Ανοικτές θέσεις[5] |
| ΕΛΛΗΝΙΚΑ ΠΕΤΡΕΛΑΙΑ (ΚΟ) | ΣΑΠ ΣΕ | 100.51 | 0.06 | --- | --- | --- | 2,255 | --- | --- | --- | 527@3% | --- | --- | --- | 600 | --- | --- | --- | --- | --- | --- | --- | 24 |
| ΕΛΤΟΝ (ΚΟ) | ΣΑΠ ΣΕ | 100.00 | --- | --- | --- | --- | 50 | --- | --- | --- | 35@3% | --- | --- | --- | --- | --- | --- | --- | --- | --- | --- | --- | --- |
| ΕΠΙΛΕΚΤΟΣ (ΚΟ) | ΣΑΠ ΣΕ | 100.00 | --- | --- | --- | --- | 110 | --- | --- | --- | 81@6.5% | --- | --- | --- | --- | --- | --- | --- | --- | --- | --- | --- | --- |
| ΕΥΑΘ (ΚΟ) | ΣΑΠ ΣΕ | 100.01 | --- | --- | --- | --- | 1,270 | --- | --- | --- | 635@3% | --- | --- | --- | --- | --- | --- | --- | --- | --- | --- | --- | --- |
| ΕΥΔΑΠ (ΚΟ) | ΣΑΠ ΣΕ | 100.14 | 0.01 | --- | --- | --- | 294 | --- | --- | --- | 132@3% | --- | --- | --- | 15 | --- | --- | --- | --- | --- | --- | --- | 9 |
| ΕΥΡΩΠΑΪΚΗ ΠΙΣΤΗ (ΚΟ) | ΣΑΠ ΣΕ | 100.00 | --- | --- | --- | --- | --- | --- | --- | --- | --- | --- | --- | --- | --- | --- | --- | --- | --- | --- | --- | --- | --- |
| ΙΑΣΩ (ΚΟ) | ΣΑΠ ΣΕ | 100.00 | --- | --- | --- | --- | 85 | --- | --- | --- | 42@3% | --- | --- | --- | --- | --- | --- | --- | --- | --- | --- | --- | --- |
| ΙΑΤΡΙΚΟ ΑΘΗΝΩΝ (ΚΟ) | ΣΑΠ ΣΕ | 100.00 | --- | --- | --- | --- | 346 | --- | --- | --- | 173@3% | --- | --- | --- | --- | --- | --- | --- | --- | --- | --- | --- | --- |
| ΙΚΤΙΝΟΣ ΕΛΛΑΣ (ΚΟ) | ΣΑΠ ΣΕ | 100.00 | --- | --- | --- | --- | 10 | --- | --- | --- | --- | --- | --- | --- | --- | --- | --- | --- | --- | --- | --- | --- | --- |
| ΙΝΤΡΑΛΟΤ (ΚΟ) | ΣΑΠ ΣΕ | 100.02 | --- | --- | --- | --- | 843 | 3.00% | 3.00% | 3.00% | 303@3% | 2 | 71 | 14,768.0 | 118 | --- | --- | --- | --- | --- | --- | --- | --- |
| ΚΛΟΥΚΙΝΑΣ - ΛΑΠΠΑΣ (ΚΟ) | ΣΑΠ ΣΕ | 100.00 | --- | --- | --- | --- | --- | --- | --- | --- | --- | --- | --- | --- | --- | --- | --- | --- | --- | --- | --- | --- | --- |
| ΚΡΙ - ΚΡΙ (ΚΟ) | ΣΑΠ ΣΕ | 100.00 | --- | --- | --- | --- | 551 | --- | --- | --- | 275@3% | --- | --- | --- | --- | --- | --- | --- | --- | --- | --- | --- | --- |
| ΛΟΥΛΗ ΜΥΛΟΙ (ΚΟ) | ΣΑΠ ΣΕ | 100.00 | --- | --- | --- | --- | --- | --- | --- | --- | --- | --- | --- | --- | --- | --- | --- | --- | --- | --- | --- | --- | --- |
| ΜΕΤΚΑ (ΚΟ) | ΣΑΠ ΣΕ | 100.17 | 0.04 | --- | --- | --- | 533 | --- | --- | --- | 195@3% | --- | --- | --- | 71 | --- | --- | --- | --- | --- | --- | --- | 5 |
| ΜΟΤΟΡ ΟΪΛ (ΚΟ) | ΣΑΠ ΣΕ | 100.19 | 0.03 | --- | --- | --- | 1,857 | --- | --- | --- | 696@3% | --- | --- | --- | 232 | --- | --- | --- | --- | --- | --- | --- | 9 |
| ΜΥΤΙΛΗΝΑΙΟΣ (ΚΟ) | ΣΑΠ ΣΕ | 100.03 | 0.01 | --- | --- | --- | 3,763 | --- | --- | --- | 1662@3% | --- | --- | --- | 219 | --- | --- | --- | --- | --- | --- | --- | --- |
| ΝΗΡΕΥΣ (ΚΟ) | ΣΑΠ ΣΕ | 100.00 | --- | --- | --- | --- | 322 | --- | --- | --- | 237@6.5% | --- | --- | --- | --- | --- | --- | --- | --- | --- | --- | --- | --- |
| ΟΛΘ (ΚΟ) | ΣΑΠ ΣΕ | 100.00 | --- | --- | --- | --- | 46 | --- | --- | --- | 23@3% | --- | --- | --- | --- | --- | --- | --- | --- | --- | --- | --- | --- |
| ΟΛΠ (ΚΟ) | ΣΑΠ ΣΕ | 101.92 | 0.03 | --- | --- | --- | 14 | --- | --- | --- | 6@3% | --- | --- | --- | 1 | --- | --- | --- | --- | --- | --- | --- | 20 |
| ΟΠΑΠ (ΚΟ) | ΣΑΠ ΣΕ | 100.82 | --- | --- | --- | --- | 3,879 | --- | --- | --- | 1839@3% | --- | --- | --- | 100 | --- | --- | --- | --- | --- | --- | --- | 344 |
| ΟΤΕ (ΚΟ) | ΣΑΠ ΣΕ | 100.50 | 0.03 | --- | --- | --- | 5,064 | --- | --- | --- | 1989@3% | --- | --- | --- | 543 | --- | --- | --- | --- | --- | --- | --- | 38 |
| ΠΑΠΟΥΤΣΑΝΗΣ (ΚΟ) | ΣΑΠ ΣΕ | 100.00 | --- | --- | --- | --- | --- | --- | --- | --- | --- | --- | --- | --- | --- | --- | --- | --- | --- | --- | --- | --- | --- |
| ΠΕΙΡΑΙΩΣ ΤΡΑΠΕΖΑ (ΚΟ) | ΣΑΠ ΣΕ | 100.33 | 0.04 | --- | --- | --- | 8,349 | --- | --- | --- | 66@6.5% | --- | --- | --- | 6,091 | --- | --- | --- | --- | --- | --- | --- | 105 |
| ΠΕΤΡΟΠΟΥΛΟΣ ΠΕΤΡΟΣ (ΚΟ) | ΣΕ | --- | --- | --- | --- | --- | --- | --- | --- | --- | --- | --- | --- | --- | --- | --- | --- | --- | --- | --- | --- | --- | --- |
| ΠΛΑΣΤΙΚΑ ΘΡΑΚΗΣ (ΚΟ) | ΣΑΠ ΣΕ | 100.00 | --- | --- | --- | --- | 1,010 | --- | --- | --- | 505@3% | --- | --- | --- | --- | --- | --- | --- | --- | --- | --- | --- | --- |
| ΠΛΑΣΤΙΚΑ ΚΡΗΤΗΣ (ΚΟ) | ΣΑΠ ΣΕ | 100.00 | --- | --- | --- | --- | --- | --- | --- | --- | --- | --- | --- | --- | --- | --- | --- | --- | --- | --- | --- | --- | --- |
| ΡΕΒΟΪΛ (ΚΟ) | ΣΑΠ ΣΕ | 100.00 | --- | --- | --- | --- | --- | --- | --- | --- | --- | --- | --- | --- | --- | --- | --- | --- | --- | --- | --- | --- | --- |
| ΣΑΡΑΝΤΗΣ ΓΡ. (ΚΟ) | ΣΑΠ ΣΕ | 100.00 | --- | --- | --- | --- | 58 | --- | --- | --- | 29@3% | --- | --- | --- | --- | --- | --- | --- | --- | --- | --- | --- | --- |
| ΣΙΔΕΝΟΡ (ΚΟ) | ΣΑΠ ΣΕ | 100.01 | --- | --- | --- | --- | 381 | --- | --- | --- | 175@3% | --- | --- | --- | 15 | --- | --- | --- | --- | --- | --- | --- | --- |
| ΣΩΛΓΕΙΑ ΚΟΡΙΝΘΟΥ (ΚΟ) | ΣΑΠ ΣΕ | 100.10 | 0.01 | --- | --- | --- | 160 | --- | --- | --- | 64@3% | --- | --- | --- | 16 | --- | --- | --- | --- | --- | --- | --- | --- |
| ΤΕΡΝΑ ΕΝΕΡΓΕΙΑΚΗ (ΚΟ) | ΣΑΠ ΣΕ | 100.11 | --- | --- | --- | --- | 176 | --- | --- | --- | 88@3% | --- | --- | --- | --- | --- | --- | --- | --- | --- | --- | --- | --- |
| ΤΕΧΝΙΚΗ ΟΛΥΜΠΙΑΚΗ (ΚΟ) | ΣΑΠ ΣΕ | 100.00 | --- | --- | --- | --- | 44 | --- | --- | --- | 22@3% | --- | --- | --- | --- | --- | --- | --- | --- | --- | --- | --- | --- |

Σημειώσεις Προϊόντων Δανεισμού

[1] - Συμβάσεις Πώλησης με Σύμφωνο Επαναγοράς: Αφορούν σε συμβάσεις πώλησης κινητών αξιών προς την ΕΧΑΕ με σύμφωνο επαναγοράς (Stock Repo – σύμφ. με Αποφ. 17 ΔΣ ΧΑ).

[2] - Συμβάσεις Αγοράς με Σύμφωνο Επαναπώλησης: Αφορούν σε συμβάσεις αγοράς κινητών αξιών από την ΕΧΑΕ με σύμφωνο επαναπώλησης (Stock Reverse Repo – σύμφ. με Αποφ. 18 ΔΣ ΧΑ).

[3] - Συμβάσεις Επαναγοράς: Αφορούν σε τυποποιημένες συμβάσεις επαναγοράς που διενεργούνται διμερώς μεταξύ των συμβαλλομένων (Standardized Repurchase Agreements – σύμφ. με Αποφ. 20 ΔΣ ΧΑ).

[4] - Ο τύπος προϊόντων διακρίνεται σε ΣΑΠ: Συμβάσεις Επαναγοράς και Επαναπώλησης Μετόχων (Stock Repo & Stock Reverse Repo) και σε ΣΕ: Συμβάσεις Επαναγοράς (Repurchase Agreements).

[5] - Περιλαμβάνονται οι ανοικτές θέσεις των σειρών που δεν διαπραγματεύονται.

| Μετοχές | Τύπος[4] | Συμβάσεις Πώλησης με Σύμφωνο Επαναγοράς [1] | | | | | | Συμβάσεις Αγοράς με Σύμφωνο Επαναπώλησης [2] | | | | | | Συμβόλαια Επαναγοράς [3] | | | | | | | | | | |
|--------------------------------|----------|---|------|---------|-------|-----------------|--------------------|--|------------|----------|--------------------|---------|-------|--------------------------|--------------------|-----------|------------|----------|--------------------|---------|-------|-----------------|--------------------|-----|
| | | Τιμή συναλλ | μετ. | Πρόξεις | Όγκος | Αξία Συναλλαγών | Ανοικτές θέσεις[5] | Ανωτ Τιμή | Κατωτ Τιμή | Τελ Τιμή | Τελευταία προσφορά | Πρόξεις | Όγκος | Αξία Συναλλαγών | Ανοικτές θέσεις[5] | Ανωτ Τιμή | Κατωτ Τιμή | Τελ Τιμή | Τελευταία προσφορά | Πρόξεις | Όγκος | Αξία Συναλλαγών | Ανοικτές θέσεις[5] | |
| ΤΙΤΑΝ (ΚΟ) | ΣΑΠ ΣΕ | 100.36 | 0.05 | --- | --- | --- | 8,972 | 3.00% | 3.00% | 3.00% | 3697@3% | 1 | 6 | 12,900.0 | 780 | --- | --- | --- | --- | --- | --- | --- | --- | 7 |
| ΤΡΑΠΕΖΑ EUROBANK ERGASIAS (ΚΟ) | ΣΑΠ ΣΕ | 100.16 | 0.01 | --- | --- | --- | 1,323 | --- | --- | --- | 5@8.2% | --- | --- | --- | 1,020 | --- | --- | --- | --- | --- | --- | --- | --- | 56 |
| ΥΓΕΙΑ (ΚΟ) | ΣΑΠ ΣΕ | 100.00 | --- | --- | --- | --- | 500 | --- | --- | --- | 200@4.4% | --- | --- | --- | --- | --- | --- | --- | --- | --- | --- | --- | --- | --- |
| ΧΑΛΚΟΡ (ΚΑ) | ΣΑΠ ΣΕ | 100.00 | --- | --- | --- | --- | 455 | --- | --- | --- | 227@3% | --- | --- | --- | --- | --- | --- | --- | --- | --- | --- | --- | --- | --- |

Σημειώσεις Προϊόντων Δανεισμού

[1] - Συμβάσεις Πώλησης με Σύμφωνο Επαναγοράς: Αφορούν σε συμβάσεις πώλησης κινητών αξιών προς την EXAE με σύμφωνο επαναγοράς (Stock Repo – σύμφ. με Αποφ. 17 ΔΣ ΧΑ).

[2] - Συμβάσεις Αγοράς με Σύμφωνο Επαναπώλησης: Αφορούν σε συμβάσεις αγοράς κινητών αξιών από την EXAE με σύμφωνο επαναπώλησης (Stock Reverse Repo – σύμφ. με Αποφ. 18 ΔΣ ΧΑ).

[3] - Συμβάσεις Επαναγοράς: Αφορούν σε τυποποιημένες συμβάσεις επαναγοράς που διενεργούνται διμερώς μεταξύ των συμβαλλομένων (Standardized Repurchase Agreements – σύμφ. με Αποφ. 20 ΔΣ ΧΑ).

[4] - Ο τύπος προϊόντων διακρίνεται σε ΣΑΠ: Συμβάσεις Επαναγοράς και Επαναπώλησης Μετόχων (Stock Repo & Stock Reverse Repo) και σε ΣΕ: Συμβάσεις Επαναγοράς (Repurchase Agreements).

[5] - Περιλαμβάνονται οι ανοικτές θέσεις των σειρών που δεν διαπραγματεύονται.

Κωδικοί και ονομασίες Κλάδων Οικονομικής Δραστηριότητας του Χ.Α.

| | | | | | |
|------|---|--|-------|---|--|
| 533 | - | Διυλιστήρια | 537 | - | Καθετοποιημένες Εταιρ. Πετρελαίου & Φυσικού Αερίου |
| 1353 | - | Βασικά Χημικά | 1357 | - | Εξειδικευμένα Χημικά |
| 1753 | - | Αλουμίνιο | 1755 | - | Μη Σιδηρούχα Μέταλλα |
| 1757 | - | Χάλυβας | 1775 | - | Ορυχεία |
| 2353 | - | Οικοδομικά Υλικά & Εξαρτήματα | 2357 | - | Κατασκευές |
| 2723 | - | Υλικά Συσκευασίας | 2727 | - | Διαφοροποιημένες Βιομηχανίες |
| 2733 | - | Ηλεκτρικά Μέρη & Εξοπλισμός | 2753 | - | Εμπορικά Οχήματα και Φορτηγά |
| 2757 | - | Μηχανήματα Βιομηχανικού Εξοπλισμού | 2773 | - | Θαλάσσιες Μεταφορές |
| 2777 | - | Υπηρεσίες Μεταφορών | 2791 | - | Υποστηρικτικές Υπηρεσίες προς Επιχειρήσεις |
| 2797 | - | Προμηθευτές Βιομηχανίας | 3535 | - | Απόσταση & Οινοπαραγωγή |
| 3537 | - | Αναψυκτικά | 3573 | - | Γεωργία & Αλιεία |
| 3577 | - | Τρόφιμα | 3722 | - | Διαρκή Καταναλωτικά Αγαθά |
| 3726 | - | Έπιπλα | 3728 | - | Κατασκευή Κατοικιών |
| 3747 | - | Παιχνίδια | 3763 | - | Ρουχισμός & Αξεσουάρ |
| 3765 | - | Υποδήματα | 3767 | - | Είδη Προσωπικής Φροντίδας |
| 3785 | - | Καπνός | 4533 | - | Ιατρικές Υπηρεσίες |
| 4535 | - | Ιατρικός Εξοπλισμός | 4577 | - | Φαρμακευτικά Προϊόντα |
| 5337 | - | Λιανικό & Χονδρικό Εμπόριο Τροφίμων | 5371 | - | Εμπόριο Ενδυμάτων |
| 5373 | - | Γενικό Εμπόριο | 5375 | - | Οικιακός Εξοπλισμός |
| 5379 | - | Εξειδικευμένο Λιανικό Εμπόριο | 5553 | - | Τηλέοραση & Ψυχαγωγία |
| 5555 | - | Διαφήμιση | 5557 | - | Εκδόσεις |
| 5751 | - | Αεροπορικές Εταιρείες | 5752 | - | Τυχερά Παιχνίδια |
| 5753 | - | Ξενοδοχεία | 5755 | - | Υπηρεσίες Αναψυχής |
| 5757 | - | Εστίαση | 5759 | - | Ταξίδια & Τουρισμός |
| 6535 | - | Σταθερή Τηλεφωνία | 6575 | - | Κινητή Τηλεφωνία |
| 7535 | - | Συμβατικός Ηλεκτρισμός | 7537 | - | Εναλλακτικός Ηλεκτρισμός |
| 7577 | - | Ύδρευση | 8355 | - | Τράπεζες |
| 8534 | - | Μεσίτες Ασφαλίσεων | 8536 | - | Ασφάλειες Ιδιοκτησίας & Ζημιών |
| 8633 | - | Συμμετοχές & Ανάπτυξη Ακίνητης Περιουσίας | 8637 | - | Υπηρεσίες Ακίνητης Περιουσίας |
| 8671 | - | Ε.Ε.Α.Π. Βιομηχανικών & Επαγγελματικών Χώρων | 8675 | - | Εξειδικευμένες Ε.Ε.Α.Π. |
| 8775 | - | Εξειδικευμένες Χρηματοοικονομικές Υπηρεσίες | 8777 | - | Επενδυτικές Υπηρεσίες |
| 8985 | - | Εταιρείες Επενδύσεων | 9533 | - | Υπηρεσίες Ηλεκτρονικών Υπολογιστών |
| 9535 | - | Διαδίκτυο | 9537 | - | Λογισμικό |
| 9572 | - | Υλικό Υπολογιστών | 9574 | - | Ηλεκτρονικός Εξοπλισμός Γραφείων |
| 9578 | - | Εξοπλισμός Τηλεπικοινωνιών | 11000 | - | Δ.Α.Κ. |

