

# Ημερήσιο Δελτίο Τιμών

Χρηματιστήριο Αθηνών Α.Ε.

Τρίτη, 15 Οκτωβρίου, 2013

Έτος: 134 Αύξων Αριθμός Συνεδρίασης: 195

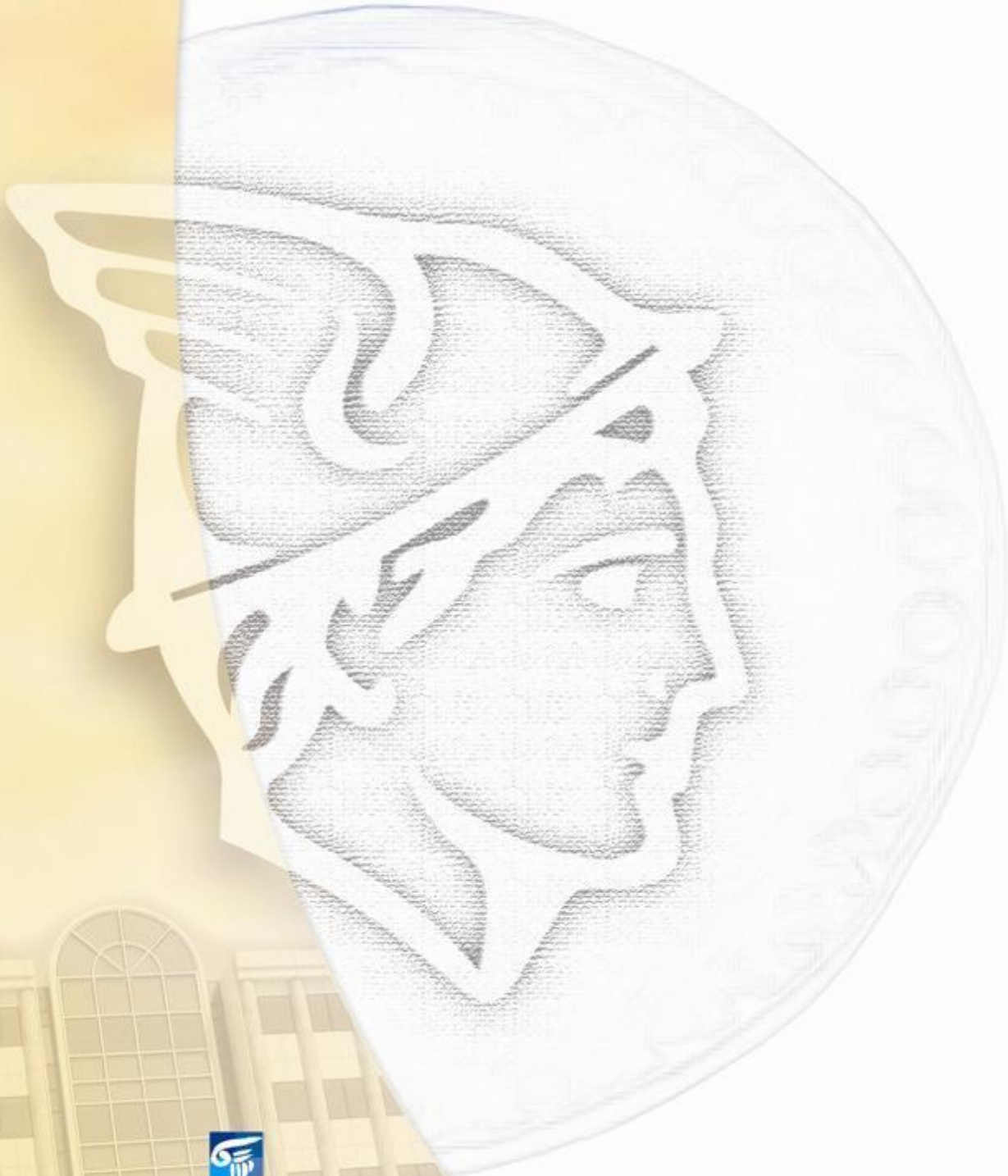

ΟΜΙΛΟΣ ΕΛΛΗΝΙΚΑ ΧΡΗΜΑΤΙΣΤΗΡΙΑ  
HELLENIC EXCHANGES GROUP

**Αποποίηση Ευθύνης:**

Το Χρηματιστήριο Αθηνών (Χ.Α.) καταβάλλει κάθε δυνατή προσπάθεια ώστε να διασφαλίσει ότι οι πληροφορίες και τα λοιπά στοιχεία που εμφανίζονται στο Ημερήσιο Δελτίο Τιμών (Η.Δ.Τ.) του Χ.Α. είναι ορθά και πλήρη αλλά δεν έχει καμία ευθύνη για ενδεχόμενο λάθος ή παράλειψη στοιχείων και / ή ευθύνη σχετικά με την ακρίβεια, αξιοπιστία, επικαιροποίηση και πληρότητα των παραπάνω πληροφοριών και στοιχείων ή ευθύνη προερχόμενη άμεσα ή έμμεσα από την χρήση των παραπάνω πληροφοριών.

Το Χ.Α. δεν έχει καμία ευθύνη για την ακρίβεια των στοιχείων που περιλαμβάνονται στις ανακοινώσεις των εισηγμένων εταιρειών. Πιθανές προσβολές δικαιωμάτων τρίτων από το περιεχόμενο των ανακοινώσεων συνιστούν αποκλειστική ευθύνη του αποστολέα των ανακοινώσεων.

Όλα τα αναγραφόμενα στο Η.Δ.Τ. του Χ.Α. στοιχεία παρέχονται μόνο για τους σκοπούς της πληροφόρησης και δεν συνιστούν παροχή επενδυτικών συμβουλών ή πρόσκληση για επένδυση σε κινητές αξίες που διαπραγματεύονται στο Χ.Α.

Αναγνωρίζεται και συμφωνείται ότι όλα τα δικαιώματα επί των πληροφοριών που εμφανίζονται στο Η.Δ.Τ. του Χ.Α. θα αποτελούν κυριότητα του Χ.Α. και οποιοδήποτε άλλο δικαίωμα συμπεριλαμβανομένου του δικαιώματος πνευματικής ιδιοκτησίας, σήματος κλπ. ανήκουν στο Χ.Α.

Τα ανωτέρω στοιχεία αποτελούν ιδιοκτησία του Χ.Α και προστατεύονται σύμφωνα με τις διατάξεις περί πνευματικής ιδιοκτησίας. Απαγορεύεται α) η με οποιοδήποτε τρόπο ή μέσο αναπαραγωγή, αναδημοσίευση, τροποποίηση, αντιγραφή, πώληση, μετάδοση ή διανομή του συνόλου ή μέρους τους, χωρίς αναφορά στην πηγή και β) η εμπορική εκμετάλλευση των στοιχείων από τρίτους.

Το Χ.Α. δεν φέρει καμία ευθύνη προερχόμενη άμεσα ή έμμεσα από χρήση ή τυχόν αλλοίωση των ανωτέρω στοιχείων όταν αυτά χρησιμοποιούνται από

**Χρηματιστήριο Αθηνών Α.Ε.**

Λεωφόρος Αθηνών 110, 10442 Αθήνα, Τηλ: (210) 33.66.800, Fax: (210) 32.13.938

[www.athex.gr](http://www.athex.gr)

**Χρηματιστηριακό Κέντρο Θεσσαλονίκης**

Κατούνη 16-18, Θεσ/νίκη 546 25, Τηλ: (2310) 567.667, Fax: (2310) 530.455

**Συνεγγυητικό Κεφάλαιο Εξασφάλισης Επενδυτικών Υπηρεσιών**

Φειδίου 14-16, Αθήνα 106 78, Τηλ: (210) 33.04.682, Fax: (210) 33.04.155

**Επιτροπή Κεφαλαιαγοράς**

Κολοκοτρώνη 1 & Σταδίου 1, Αθήνα 105 62, Τηλ: (210) 33.77.100, Fax: (210) 33.77.173

**Πίνακας Περιεχομένων**

**Ενότητα 1: Στατιστικά Στοιχεία Αγορών Χρεογράφων και Παραγώγων**

- Οι Αγορές Χρεογράφων και Παραγώγων
- Χρηματιστηριακοί Δείκτες
- Αναλυτικά Στοιχεία Συναλλαγών Αγοράς Χρεογράφων
- Στοιχεία Συναλλαγών Κλάδων Χ.Α. & Κατηγορίας Δ.Α.Κ.
- Οι 10 Μετοχές με τη μεγαλύτερη Άνοδο & Πτώση
- Αναλυτικά Στοιχεία Συναλλαγών Αγοράς Παραγώγων

**Ενότητα 2: Αναλυτικά Στοιχεία Συναλλαγών Χρεογράφων**

- Αναλυτικά Στοιχεία Συναλλαγών Χρεογράφων
- Σημειώσεις Χρεογράφων

**Ενότητα 3: Στοιχεία Συναλλαγών Χρεογράφων**

- Στοιχεία Συναλλαγών Πακέτων
- Στοιχεία Συναλλαγών Δικαιωμάτων
- Στοιχεία Συναλλαγών Ανοικτών Πωλήσεων
- Στοιχεία Δανεισμού Τίτλων
- Στοιχεία Συναλλαγών Εκποιήσεων
- Στοιχεία Συναλλαγών Εκποιήσεων Ενσώματων Ονομαστικών Μετοχών
- Στοιχεία Ενεργητικού Διαπραγματεύσιμων Αμοιβαίων Κεφαλαίων (Δ.Α.Κ.)
- Χαρακτηριστικά Διαπραγματεύσιμων Αμοιβαίων Κεφαλαίων (Δ.Α.Κ.)

**Ενότητα 4: Ανακοινώσεις**

**Ενότητα 5: Ομόλογα Διαπραγματεύσιμα στην Αγορά Αξιών Σταθερού Εισοδήματος**

- Ομολογιακά Δάνεια Επιχειρήσεων
- Ομόλογα Ελληνικού Δημοσίου
- Έντοκα Γραμμάτια & Zero Coupon Ομόλογα Ελληνικού Δημοσίου
- Ομόλογα Ελληνικού Δημοσίου Διαπραγματεύσιμα με τη Μέθοδο Εκφώνησης - Αντιφώνησης
- Ομόλογα Κρατικών Τραπεζών

**Ενότητα 6: Πρόσθετα Στοιχεία Ενημέρωσης**

- Πίνακας Μελών Χρηματιστηρίου Αθηνών και Μελών ΕΤ.ΕΚ.
- Πίνακας Μετοχών Υπό Ειδική Διαπραγμάτευση
- Γνωστοποιήσεις Συναλλαγών - Κατάλογος Υπόχρεων Προσώπων

**Ενότητα 7: Αναλυτικά Στοιχεία Συναλλαγών Αγοράς Παραγώγων**

- Συμβόλαια Μελλοντικής Εκπλήρωσης σε Δείκτες
- Συμβόλαια Μελλοντικής Εκπλήρωσης σε Μετοχές
- Δικαιώματα Προαίρεσης σε Δείκτες
- Δικαιώματα Προαίρεσης σε Μετοχές
- Στοιχεία Συναλλαγών Προϊόντων Δανεισμού (Συμβάσεις Repos)

**Παράρτημα Α: Κωδικοί και ονομασίες Κλάδων Οικονομικής Δραστηριότητας του Χ.Α.**

**Οι Αγορές Χρεογράφων και Παραγώγων**

**Γενικός Δείκτης Τιμών και Αξία Συναλλαγών Μετοχών και Παραγώγων**

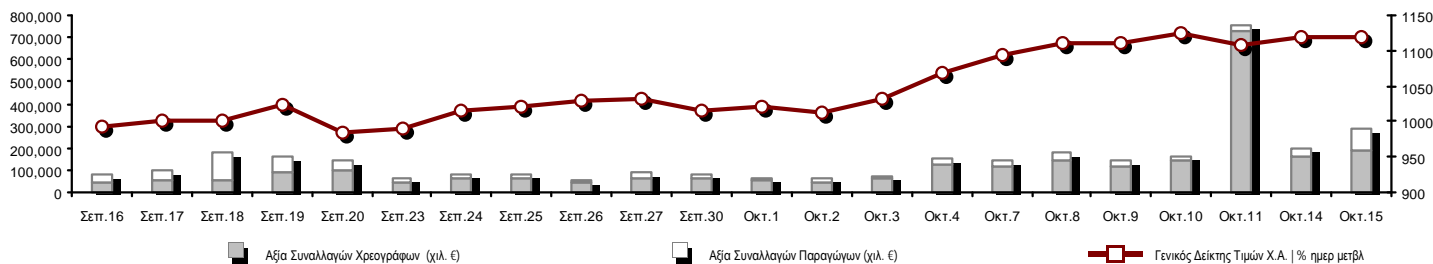

|  |                  |  |   |
|--|------------------|--|---|
| <b>Συνολική Αξία Συναλλαγών (Χρεογράφων/ Παραγώγων) (χιλ. €)</b> | 288,113.62       |  |   |
| <b>Κεφαλαιοποίηση Χ.Α. (εκατ. €) **:</b>                         | 65,545.95        |  | <b>Συνολικές Ανοικτές Θέσεις σε Παράγωγα</b> 513,487                      |
| Ημερήσια μεταβολή: εκατ. €   %                                   | 556.15 0.86%     |  | Ανοικτές θέσεις σε ΣΜΕ επί Δεικτών   % ημερ μετβλ 56,076 8.10%            |
| Μέση ετήσια Κεφ/ποίηση: εκατ. €   % Μετβλ. Μέση προηγ. έτος      | 47,406.06 73.21% |  | Ανοικτές θέσεις σε ΣΜΕ επί μετοχών   % ημερ μετβλ 163,189 0.55%           |
| <b>Γενικός Δείκτης Τιμών Χ.Α.   % ημερ μετβλ</b>                 | 1,119.99 0.06%   |  | Ανοικτές θέσεις σε Δικαιώματα επί Δεικτών   % ημερ μετβλ 9,095 3.67%      |
| <b>Κεφαλαιοποίηση Γενικού Δείκτη (εκατ. €)</b>                   | 58,310.62        |  | Ανοικτές θέσεις σε Δικαιώματα επί μετοχών   % ημερ μετβλ 5,082 8.10%      |
| Ημερήσια μεταβολή (εκατ. €)                                      | 405.88           |  | Ανοικτές θέσεις σε Repos/Reverse Repos/RA   % ημερ μετβλ 280,045 1.45%    |
| <b>Αξία Συναλλαγών Χρεογράφων (χιλ. €)</b>                       | 192,756.85       |  | <b>Αξία Συναλλαγών Παραγώγων (χιλ. €)</b> 95,356.77                       |
| Ημερήσια μεταβολή: χιλ. €   %                                    | 27,516.56 16.65% |  | Ημερήσια μεταβολή: χιλ. €   % 61,828.72 184.41%                           |
| Μέση Αξία Συν/γών ΥtD: χιλ. €   % Μετβλ Μέση προηγ. έτος         | 71,934.48 38.67% |  | Μέση Αξία Συν/γών ΥtD: χιλ. €   % Μετβλ Μέση προηγ. έτος 23,507.47 23.16% |
| Αξία Συναλλαγών Ανοικτών Πωλήσεων: χιλ. €   % συν. Αξία          |                  |  |   |
| Αξία Συναλλαγών Κλείσιμο Θέσης (χιλ. €)   % συν. Αξία            |                  |  |   |
| <b>Αξία Συναλλαγών Πακέτων</b>                                   | 16,766.28        |  |   |
| <b>Αξία Συναλλαγών Ομολόγων (χιλ. €)</b>                         | 0.00             |  |   |
| <b>Όγκος Συναλλαγών Χρεογράφων (χιλ. Τμχ)</b>                    | 98,233.45        |  | <b>Πλήθος Συμβολαίων Παραγώγων:</b> 98,130                                |
| Ημερήσια μεταβολή: χιλ. τμχ   %                                  | 40,225.77 69.35% |  | Ημερήσια μεταβολή: τμχ   % 64,267 189.79%                                 |
| Μέσος Όγκος Συν/γών ΥtD: χιλ. τμχ   % Μετβλ Μέσο προηγ. έτο      | 49,947.32 1.01%  |  | Μέσος Όγκος Συμβ. ΥtD: χιλ. €   % Μετβλ Μέσο προηγ. έτος 43,059 -33.09%   |
| Όγκος Συναλλαγών Ανοικτών Πωλήσεων: χιλ. τμχ   % συν. Αξία       |                  |  |   |
| Όγκος Συναλλαγών Κλείσιμο Θέσης: χιλ. τμχ   % συν. Όγκος         |                  |  |   |
| <b>Όγκος Συναλλαγών Πακέτων (χιλ. Τεμάχια)</b>                   | 9,237.60         |  |   |
| <b>Όγκος Συναλλαγών Ομολόγων (χιλ. τεμάχια)</b>                  | 0.00             |  |   |
| <b>Πλήθος Πράξεων Χρεογράφων</b>                                 | 48,392           |  | <b>Πλήθος Πράξεων Παραγώγων:</b> 3,949                                    |
| Ημερήσια μεταβολή: πλήθος   %                                    | 24,692 104.19%   |  | Ημερήσια μεταβολή: πλήθος   % 2,102 113.81%                               |
| Μέσο Πλήθος Πράξεων ΥtD: χιλ. €   % Μετβλ Μέσο προηγ. έτος       | 29,187 17.65%    |  | Μέσο Πλήθος Πράξεων ΥtD: χιλ. €   % Μετβλ Μέσο προηγ. έτος 2,684 -7.92%   |
| <b>Πλήθος πακέτων</b>  | 19               |  |   |
| <b>Πλήθος συναλλαγών Ομολόγων</b>                                | 0                |  |   |

**Κεφαλαιοποίηση Χ.Α. (εκατ. €) \*\***

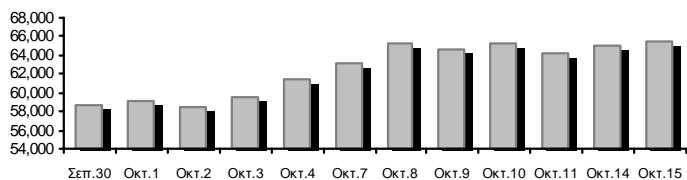

**Όγκος Συναλλαγών και Πλήθος Ανοικτών Θέσεων**

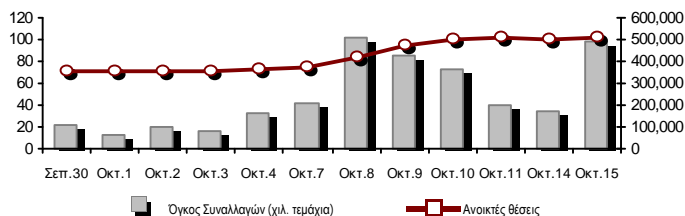

**Ημερήσια Διακύμανση Γενικού Δείκτη Τιμών Χ.Α.**



**Χρηματιστηριακοί Δείκτες**

| Όνομασία Δείκτη   | 15/10/2013 | 14/10/2013 | Δ μον.  | Δ %    | Κατώτερη | Ανώτερη  | Κατ.έτους | Ανωτ.έτους | Ετησ. μεταβ. |
|---|------------|------------|---------|--------|----------|----------|-----------|------------|--------------|
| <b>Γενικός Δείκτης Τιμών Χ.Α.</b>                         | 1,119.99 # | 1,119.36   | 0.63    | 0.06%  | 1,119.93 | 1,153.25 | 788.81    | 1,159.97   | 23.36% #     |
| FTSE/X.A. Large Cap                                       | 371.57 €   | 372.69     | -1.12   | -0.30% | 371.57   | 382.92   | 253.17    | 410.78     | 19.99% #     |
| FTSE/X.A. Custom Capped                                   | 1,198.12 # | 1,185.73   | 12.39   | 1.04%  |          |          | 863.84    | 1,275.55   | 17.53% #     |
| FTSE/X.A. Custom Capped - USD                             | 1,167.03 # | 1,152.96   | 14.07   | 1.22%  |          |          | 808.44    | 1,172.76   | 21.11% #     |
| FTSE/X.A. Mid Cap   | 1,144.01 # | 1,123.51   | 20.50   | 1.82%  | 1,124.19 | 1,158.32 | 871.32    | 1,360.26   | 0.95% #      |
| <b>FTSE/X.A.-Χ.Α.Κ. Τραπεζικός Δείκτης</b>                | 138.12 #   | 133.94     | 4.18    | 3.12%  | 135.31   | 141.59   | 64.42     | 278.69     | -18.21% €    |
| FTSE/X.A. Διεθνούς Δραστηριοποίησης Plus                  | 1,527.86 # | 1,525.08   | 2.78    | 0.18%  | 1,527.34 | 1,568.11 | 1,082.32  | 1,585.58   | 22.49% #     |
| FTSE/X.A. Διεθνούς Δραστηριοποίησης                       | 1,678.27 € | 1,685.82   | -7.55   | -0.45% | 1,678.16 | 1,734.80 | 1,053.81  | 1,734.80   | 35.11% #     |
| FTSE/X.A. Mid & Small Cap Θεμελιωδών Μεγεθών              | 1,260.78 # | 1,253.55   | 7.23    | 0.58%  | 1,252.34 | 1,268.31 | 1,053.59  | 1,348.92   | 1.76% #      |
| Greece & Turkey 30 Δείκτης Τιμών                          | 733.97 #   | 729.45     | 4.52    | 0.62%  | 729.45   | 740.68   | 595.35    | 927.16     | -5.64% €     |
| <b>Δείκτης Τιμών Μεσαίας &amp; Μικρής Κεφαλαιοπ. Χ.Α.</b> | 2,727.78 # | 2,689.62   | 38.16   | 1.42%  | 2,681.41 | 2,738.46 | 2,594.92  | 3,725.74   | -12.99% €    |
| FTSE/X.A. Δείκτης Αγοράς                                  | 892.69 €   | 894.25     | -1.56   | -0.17% | 892.64   | 918.62   | 600.87    | 972.17     | 21.05% #     |
| FTSE/Med 100  | 4,519.82 # | 4,486.66   | 33.17   | 0.74%  |          |          | 4,008.95  | 4,570.16   | 9.08% #      |
| <b>Δείκτης Συνολικής Απόδοσης Γενικού Δείκτη Χ.Α.</b>     | 1,621.73 # | 1,620.82   | 0.91    | 0.06%  | 1,621.63 | 1,669.88 | 1,139.79  | 1,669.88   | 25.22% #     |
| FTSE/X.A. Large Cap Συνολικής Απόδοσης                    | 509.16 €   | 510.70     | -1.54   | -0.30% |          |          | 366.91    | 565.68     | 18.15% #     |
| FTSE/X.A. Large Cap Net Συνολικής Απόδοσης                | 1,489.78 € | 1,494.28   | -4.50   | -0.30% | 1,489.78 | 1,535.28 | 1,001.98  | 1,626.24   | 21.55% #     |
| FTSE/X.A. Custom Capped Συνολικής Απόδοσης                | 1,251.30 # | 1,238.36   | 12.94   | 1.04%  |          |          | 895.99    | 1,311.70   | 19.42% #     |
| FTSE/X.A. Custom Capped - USD Συνολικής Απόδ.             | 1,218.82 # | 1,204.13   | 14.69   | 1.22%  |          |          | 836.50    | 1,218.82   | 23.06% #     |
| FTSE/X.A. Mid Cap Συνολικής Απόδοσης                      | 1,415.98 # | 1,390.61   | 25.37   | 1.82%  |          |          | 1,152.62  | 1,720.22   | -3.15% €     |
| FTSE/X.A.-Χ.Α.Κ. Τραπεζικός Δείκτης Συνολ. Απόδ.          | 130.95 #   | 126.99     | 3.96    | 3.12%  |          |          | 82.32     | 289.59     | -29.00% €    |
| Greece & Turkey 30 Δείκτης Συνολικής Απόδοσης             | 872.54 #   | 871.60     | 0.94    | 0.11%  |          |          | 729.18    | 1,098.14   | -4.77% €     |
| <b>Ελληνικός Δείκτης Mid &amp; Small Cap</b>              | 1,103.62 # | 1,100.47   | 3.15    | 0.29%  | 1,102.72 | 1,133.52 | 737.97    | 1,133.52   | 25.88% #     |
| FTSE/X.A. Τράπεζες  | 182.48 #   | 176.97     | 5.51    | 3.11%  | 178.78   | 187.08   | 85.08     | 368.22     | -19.36% €    |
| FTSE/X.A. Ασφάλειες                                       | 1,422.45 # | 1,369.77   | 52.68   | 3.85%  | 1,369.77 | 1,464.60 | 1,095.81  | 1,548.89   | -6.25% €     |
| FTSE/X.A. Χρηματοοικονομικές Υπηρεσίες                    | 1,794.81 # | 1,734.23   | 60.58   | 3.49%  | 1,735.47 | 1,868.12 | 817.47    | 1,868.12   | 36.08% #     |
| FTSE/X.A. Βιομηχανικά Προϊόντα & Υπηρεσίες                | 3,989.79 € | 4,048.26   | -58.47  | -1.44% | 3,989.79 | 4,246.89 | 2,715.10  | 4,246.89   | 22.73% #     |
| FTSE/X.A. Εμπόριο   | 2,759.35 # | 2,741.46   | 17.89   | 0.65%  | 2,751.25 | 2,815.33 | 1,629.12  | 2,829.25   | 50.82% #     |
| FTSE/X.A. Ακίνητης Περιουσίας                             | 2,098.24 € | 2,117.26   | -19.02  | -0.90% | 2,098.24 | 2,142.72 | 1,491.01  | 2,142.72   | 40.73% #     |
| FTSE/X.A. Προσωπικά & Οικιακά Προϊόντα                    | 4,968.82 € | 5,135.29   | -166.47 | -3.24% | 4,968.82 | 5,254.77 | 2,586.10  | 5,431.68   | 59.13% #     |
| FTSE/X.A. Τρόφιμα & Ποτά                                  | 7,536.48 € | 7,717.59   | -181.11 | -2.35% | 7,535.66 | 7,789.37 | 6,301.12  | 8,871.83   | 13.19% #     |
| FTSE/X.A. Πρώτες Ύλες                                     | 2,638.95 # | 2,625.01   | 13.94   | 0.53%  | 2,628.18 | 2,738.10 | 1,674.83  | 2,901.09   | 13.58% #     |
| FTSE/X.A. Κατασκευές & Υλικά                              | 2,417.56 € | 2,432.43   | -14.87  | -0.61% | 2,417.56 | 2,482.40 | 1,439.70  | 2,579.85   | 31.67% #     |
| FTSE/X.A. Πετρέλαιο & Αέριο                               | 3,184.26 € | 3,206.82   | -22.56  | -0.70% | 3,184.26 | 3,256.57 | 2,358.47  | 3,358.80   | 13.19% #     |
| FTSE/X.A. Χημικά  | 6,568.05 # | 6,524.47   | 43.58   | 0.67%  | 6,493.05 | 6,679.50 | 5,194.08  | 7,961.02   | 9.12% #      |
| FTSE/X.A. Μέσα Ενημέρωσης                                 | 1,551.31 # | 1,484.83   | 66.48   | 4.48%  | 1,477.44 | 1,632.57 | 716.56    | 3,560.63   | 114.29% #    |
| FTSE/X.A. Ταξίδια & Αναψυχή                               | 1,598.66 # | 1,587.67   | 10.99   | 0.69%  | 1,589.22 | 1,634.92 | 1,028.61  | 1,634.92   | 58.38% #     |
| FTSE/X.A. Τεχνολογία                                      | 768.27 #   | 751.66     | 16.61   | 2.21%  | 751.66   | 774.36   | 555.63    | 886.96     | 3.51% #      |
| FTSE/X.A. Τηλεπικοινωνίες                                 | 2,477.31 € | 2,493.83   | -16.52  | -0.66% | 2,463.55 | 2,595.67 | 1,175.35  | 2,595.67   | 76.47% #     |
| FTSE/X.A. Υπηρεσίες Κοινής Ωφέλειας                       | 3,500.95 € | 3,583.51   | -82.56  | -2.30% | 3,500.95 | 3,635.42 | 1,752.55  | 3,635.42   | 53.02% #     |
| FTSE/X.A. Υγεία   | 257.41 #   | 255.63     | 1.78    | 0.70%  | 254.56   | 262.40   | 172.87    | 346.05     | -8.26% €     |
| <b>Δείκτης Όλων των Μετοχών Χ.Α.</b>                      | 232.44 #   | 230.50     | 1.94    | 0.84%  |          |          | 176.43    | 294.40     | -1.79% €     |

Σημείωση 1: Τα στοιχεία του Greece & Turkey 30 Pr είναι ενδεικτικά στις 17:20 ενώ το κλείσιμο των Δεικτών FTSE/XA Custom Capped, FTSE/XA Custom Capped - USD, FTSE/XA Custom Capped ΣΑ, FTSE/XA Custom Capped - USD ΣΑ, FTSE/Med 100, Greece & Turkey 30 Pr & Rt αφορούν την συνεδρίαση της 14/10/2013.

Σημείωση 2: Ο Ελληνικός Δείκτης Mid & Small Cap είναι Customized δείκτης υπολογιζόμενος από το Χρηματιστήριο Αθηνών.

**Χρηματιστηριακοί Δείκτες**

**Δείκτης FTSE/Large Cap**

15/10/2013: -0.30%

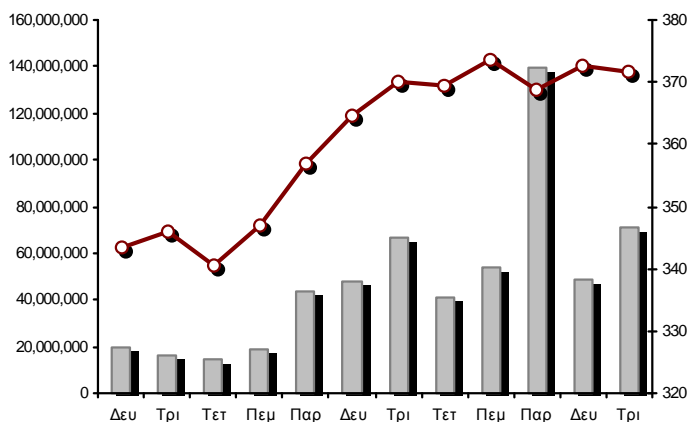

**FTSE/X.A. Mid Cap**

15/10/2013: 1.82%

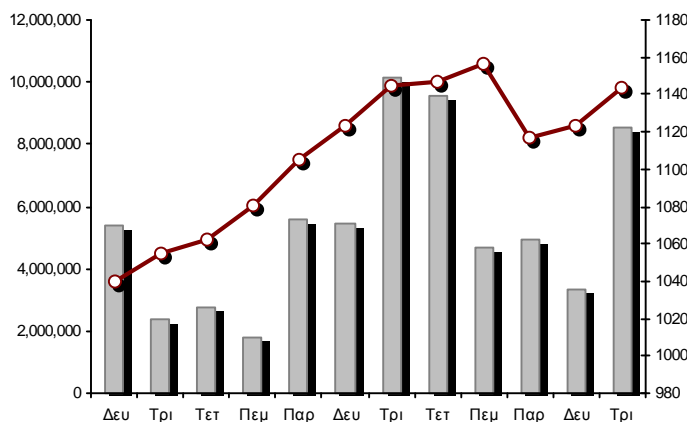

**FTSE/X.A. Διεθνούς Δραστηριοποίησης Plus**

15/10/2013: 0.18%

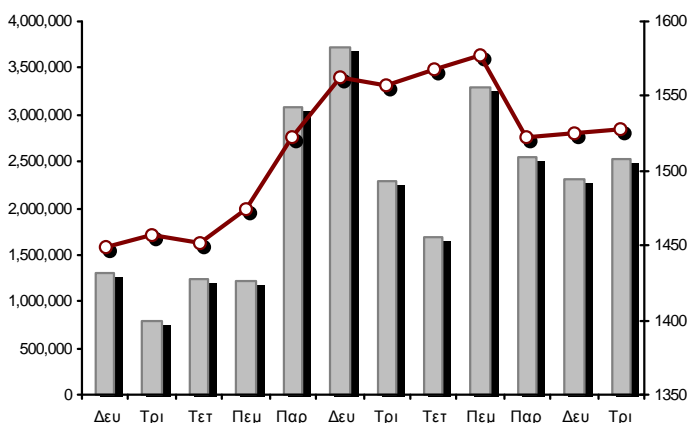

**FTSE/X.A. Διεθνούς Δραστηριοποίησης**

15/10/2013: -0.45%

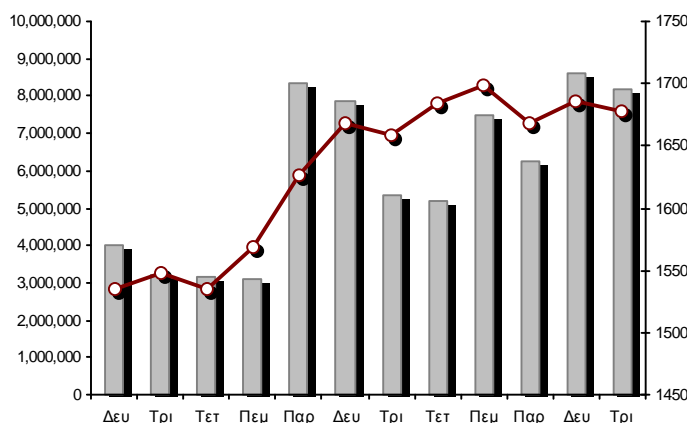

**Δείκτης FTSE/X.A. Mid & Small Cap Θεμελιωδών Μεγεθών**

15/10/2013: 0.58%

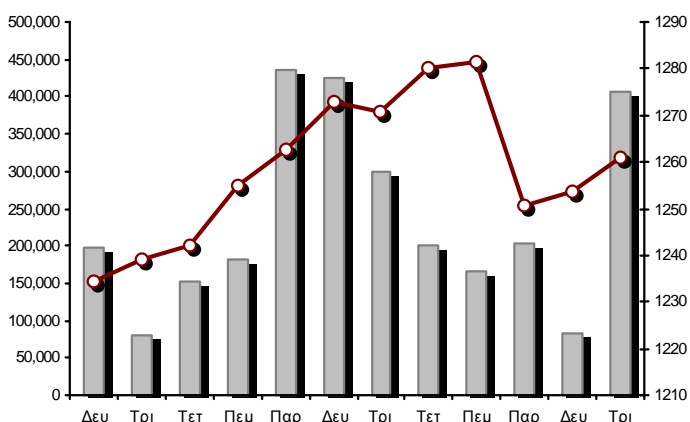

**Δείκτης Τιμών Μεσαίας & Μικρής Κεφαλαιοπ. Χ.Α.**

15/10/2013: 1.42%

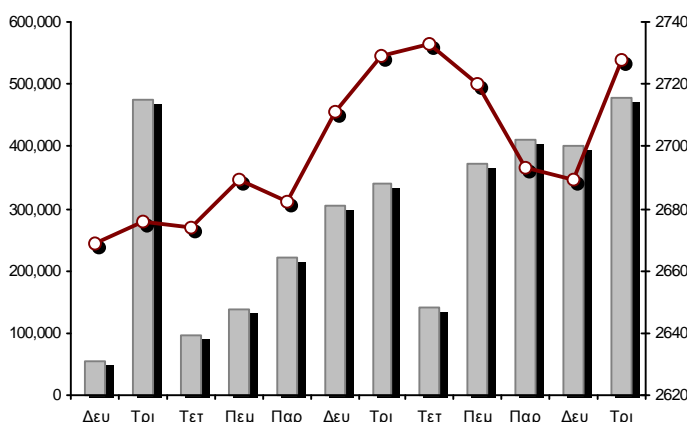

■ Όγκος συναλλαγών δεικτών

— Τιμές κλεισίματος δεικτών

**Αναλυτικά Στοιχεία Συναλλαγών Αγοράς Χρεογράφων**

|   | Όλα τα Χρεόγραφα | Κύρια Αγορά  | Χαμηλή Διασπορά | Λοιπές Κατηγορίες (*) | Διαπραγματεύσιμα Αμοιβαία Κεφάλαια | Τίτλοι Παραστατικοί (Warrants) |
|---|------------------|--------------|-----------------|-----------------------|------------------------------------|--------------------------------|
| <b>Σύνολα</b>                               | 173              | 131          | 11              | 26                    | 2                                  | 3                              |
| Ανοδικές / Καθοδικές / Σταθερές:            | 94 / 55 / 24     | 74 / 42 / 15 | 5 / 4 / 2       | 11 / 8 / 7            | 1 / 1 / 0                          | 3 / 0 / 0                      |
| <b>Κεφαλαιοποίηση Χ.Α. (εκατ €) **</b>      | 65,545.95        | 63,163.94    | 2,066.86        | 315.16                |                                    |                                |
| Μέση Ημερήσια Αξία Συνγών (χιλ. €) ***      | 71,934.48        | 67,028.84    | 451.09          | 74.65                 | 43.43                              | 5,913.40                       |
| <b>Αξία Συναλλαγών</b>                      | 192,756.85       | 173,047.38   | 108.98          | 110.15                | 382.13                             | 19,108.20                      |
| Κύριος Πίνακας:                             | 175,990.57       | 156,281.10   | 108.98          | 110.15                | 382.13                             | 19,108.20                      |
| Πίνακας Προσυμφωνημένων Συναλλαγών:         | 16,766.28        | 16,766.28    | 0.00            | 0.00                  | 0.00                               | 0.00                           |
| Πίνακας Εκποιήσεων:                         | 0.00             | 0.00         | 0.00            | 0.00                  | 0.00                               | 0.00                           |
| Πίνακας Ειδικών Όρων:                       | 0.00             | 0.00         | 0.00            | 0.00                  | 0.00                               | 0.00                           |
| <b>Μέσος Ημερήσιος Όγκος Συναλλαγών ***</b> | 49,947,319       | 43,499,849   | 50,101          | 402,790               | 10,878                             | 7,849,923                      |
| <b>Όγκος Συναλλαγών</b>                     | 98,233,454       | 81,727,121   | 25,154          | 436,054               | 102,947                            | 15,942,178                     |
| Κύριος Πίνακας:                             | 88,995,850       | 72,489,517   | 25,154          | 436,054               | 102,947                            | 15,942,178                     |
| Πίνακας Προσυμφωνημένων Συναλλαγών:         | 9,237,604        | 9,237,604    | 0               | 0                     | 0                                  | 0                              |
| Πίνακας Εκποιήσεων:                         | 0                | 0            | 0               | 0                     | 0                                  | 0                              |
| Πίνακας Ειδικών Όρων:                       | 0                | 0            | 0               | 0                     | 0                                  | 0                              |
| <b>Μέσο Ημερήσιο Πλήθος Πράξεων ***</b>     | 29,187           | 26,867       | 112             | 204                   | 8                                  | 2,171                          |
| <b>Αριθμός Πράξεων</b>                      | 48,392           | 43,817       | 110             | 210                   | 10                                 | 4,245                          |
| Κύριος Πίνακας:                             | 48,373           | 43,798       | 110             | 210                   | 10                                 | 4,245                          |
| Πίνακας Προσυμφωνημένων Συναλλαγών:         | 19               | 19           | 0               | 0                     | 0                                  | 0                              |
| Πίνακας Εκποιήσεων:                         | 0                | 0            | 0               | 0                     | 0                                  | 0                              |
| Πίνακας Ειδικών Όρων:                       | 0                | 0            | 0               | 0                     | 0                                  | 0                              |

(\*) Απεικονίζονται αθροιστικά τα αναλυτικά στοιχεία συναλλαγών των μετοχών που διαπραγματεύονται στις Κατηγορίες: Προς Διαγραφή & Επιτήρησης. (\*\*) Δεν περιλαμβάνεται η Κεφαλαιοποίηση των εταιρειών που βρίσκονται στην Κατηγορία Αναστολής. (\*\*\*) Ο Συνολικός Μ.Ο. Της Αξίας Συναλλαγών, του Όγκου Συναλλαγών και του Αριθμού Πράξεων για το σύνολο της Αγοράς, δεν ταυτίζεται με το άθροισμα των επιμέρους Μέσων Όρων των Κατηγοριών καθότι η Διαπραγμάτευση των Warrants ξεκίνησε στις 11/06/2013.

**Στοιχεία Συναλλαγών Κλάδων Χ.Α. & Κατηγορίας Δ.Α.Κ.**

| Κωδικός | Κλάδοι                             | Ανοδικές / Καθοδικές / Σταθερές | Αριθμός Πράξεων | Όγκος Συναλλαγών | Αξία Συναλλαγών | % στη Συνολική Αξία |
|---------|------------------------------------|---------------------------------|-----------------|------------------|-----------------|---------------------|
| 8600    | - Ακίνητη Περιουσία                | 5 / 3 / 0                       | 555             | 252,620          | 1,000,458.02    | 0.52%               |
| 8500    | - Ασφάλειες                        | 1 / 0 / 0                       | 77              | 30,174           | 40,396.33       | 0.02%               |
| 2700    | - Βιομηχανικά Προϊόντα & Υπηρεσίες | 11 / 10 / 0                     | 2,300           | 608,495          | 3,415,534.94    | 1.77%               |
| 11000   | - Δ.Α.Κ.                           | 1 / 1 / 0                       | 10              | 102,947          | 382,131.62      | 0.20%               |
| 5300    | - Εμπόριο                          | 4 / 0 / 2                       | 640             | 262,934          | 2,674,845.53    | 1.39%               |
| 2300    | - Κατασκευές & Υλικά Κατασκευών    | 12 / 8 / 1                      | 2,764           | 1,356,744        | 4,101,698.70    | 2.13%               |
| 5500    | - Μέσα Ενημέρωσης                  | 4 / 2 / 1                       | 36              | 13,458           | 3,107.23        | 0.00%               |
| 500     | - Πετρέλαιο & Αέριο                | 0 / 1 / 1                       | 1,735           | 465,603          | 4,157,454.49    | 2.16%               |
| 3700    | - Προσωπικά & Οικιακά Αγαθά        | 9 / 6 / 4                       | 1,546           | 783,631          | 2,555,549.11    | 1.33%               |
| 1700    | - Πρώτες Ύλες                      | 6 / 5 / 1                       | 2,951           | 1,427,724        | 5,498,985.29    | 2.85%               |
| 5700    | - Ταξίδια & Αναψυχή                | 6 / 2 / 4                       | 3,259           | 2,055,742        | 12,385,160.10   | 6.43%               |
| 9500    | - Τεχνολογία                       | 9 / 5 / 3                       | 856             | 1,090,942        | 639,367.44      | 0.33%               |
| 6500    | - Τηλεπικοινωνίες                  | 0 / 1 / 0                       | 2,844           | 2,186,797        | 20,208,196.35   | 10.48%              |
| 8300    | - Τράπεζες                         | 9 / 1 / 0                       | 19,925          | 80,706,487       | 113,811,507.92  | 59.04%              |
| 3500    | - Τρόφιμα & Ποτά                   | 7 / 5 / 4                       | 1,136           | 453,305          | 4,360,615.96    | 2.26%               |
| 4500    | - Υγεία                            | 2 / 1 / 2                       | 481             | 652,978          | 357,228.68      | 0.19%               |
| 7500    | - Υπηρεσίες Κοινής Ωφέλειας        | 2 / 2 / 0                       | 3,102           | 997,222          | 8,460,353.40    | 4.39%               |
| 1300    | - Χημικά                           | 2 / 1 / 1                       | 213             | 105,526          | 142,168.12      | 0.07%               |
| 8700    | - Χρηματοοικονομικές Υπηρεσίες     | 4 / 1 / 0                       | 3,962           | 4,680,125        | 8,562,091.85    | 4.44%               |

**Οι 10 Μετοχές με τη μεγαλύτερη Άνοδο & Πτώση**

**Κύρια Αγορά**

| Μετοχές με τη μεγαλύτερη Θετική μεταβολή τιμής | Τιμή κλεισ. | Μεταβ.  | Μετοχές με τη μεγαλύτερη Αρνητική μεταβολή τιμής | Τιμή κλεισ. | Μεταβ.   |
|--|-------------|---------|--|-------------|----------|
| CENTRIC ΣΥΜΜΕΤΟΧΩΝ (ΚΟ)                        | 0.244       | 6.55% # | LOGISMOS (ΚΟ)                                    | 0.719       | -9.90% α |
| ΤΡΑΠΕΖΑ EUROBANK ERGASIAS (ΚΟ)                 | 0.614       | 5.14% # | ΚΥΡΙΑΚΙΔΗΣ Η.- F.H.L. (ΚΟ)                       | 0.803       | -8.12% α |
| ΕΛΒΕ Α.Β.Ε.Ε. (ΚΟ)                             | 0.598       | 5.10% # | ΜΕΤΚΑ (ΚΟ)                                       | 12.66       | -4.81% α |
| ΕΘΝΙΚΗ ΤΡΑΠΕΖΑ (ΚΟ)                            | 3.90        | 4.84% # | JUMBO (ΚΟ)                                       | 9.56        | -4.30% α |
| ΕΛΛΗΝΙΚΑ ΧΡΗΜΑΤΙΣΤΗΡΙΑ (ΚΟ)                    | 7.50        | 4.46% # | FRIGOGLASS (ΚΟ)                                  | 5.55        | -3.31% α |
| ΣΙΔΕΝΟΡ (ΚΟ)                                   | 1.71        | 4.27% # | ΔΕΗ (ΚΟ)   | 9.65        | -2.82% α |
| ΣΑΡΑΝΤΗΣ ΓΡ. (ΚΟ)                              | 5.85        | 3.91% # | COCA-COLA HBC AG (ΚΟ)                            | 20.12       | -2.38% α |
| ΕΥΡΩΠΑΪΚΗ ΠΙΣΤΗ (ΚΟ)                           | 1.35        | 3.85% # | FOURLIS ΣΥΜΜΕΤΟΧΩΝ (ΚΟ)                          | 3.52        | -2.22% α |
| ΚΛΕΕΜΑΝ HELLAS (ΚΟ)                            | 1.78        | 3.49% # | ΕΥΔΑΠ (ΚΟ)                                       | 8.13        | -2.17% α |
| ΙΑΣΩ (ΚΟ)                                      | 1.19        | 3.48% # | TITAN (ΚΟ)                                       | 18.20       | -2.10% α |

| Μετοχές με τη μεγαλύτερη Αξία Συναλλαγών | Αξία (χιλ. €) | Μεταβ.   | Μετοχές με το μεγαλύτερο Όγκο Συναλλαγών | Όγκος      | Μεταβ.   |
|--|---------------|----------|--|------------|----------|
| ΠΕΙΡΑΙΩΣ ΤΡΑΠΕΖΑ (ΚΟ)                    | 38,071.74     | 2.67% #  | ALPHA BANK (ΚΟ)                          | 24,859,039 | 1.61% #  |
| ΕΘΝΙΚΗ ΤΡΑΠΕΖΑ (ΚΟ)                      | 37,831.76     | 4.84% #  | ΠΕΙΡΑΙΩΣ ΤΡΑΠΕΖΑ (ΚΟ)                    | 24,366,527 | 2.67% #  |
| ΟΤΕ (ΚΟ)                                 | 20,208.20     | -0.66% α | ΕΘΝΙΚΗ ΤΡΑΠΕΖΑ (ΚΟ)                      | 9,678,656  | 4.84% #  |
| ALPHA BANK (ΚΟ)                          | 16,035.77     | 1.61% #  | MARFIN INVESTMENT GROUP (ΚΟ)             | 3,737,462  | 1.53% #  |
| ΟΠΑΠ (ΚΟ)                                | 10,626.12     | 0.77% #  | ΤΡΑΠΕΖΑ EUROBANK ERGASIAS (ΚΟ)           | 3,142,248  | 5.14% #  |
| ΕΛΛΗΝΙΚΑ ΧΡΗΜΑΤΙΣΤΗΡΙΑ (ΚΟ)              | 6,743.30      | 4.46% #  | ΑΤΤΙΚΑ BANK Α.Τ.Ε. (ΚΟ)                  | 2,709,397  | -1.48% α |
| ΔΕΗ (ΚΟ)                                 | 5,944.36      | -2.82% α | ΟΤΕ (ΚΟ)                                 | 2,186,797  | -0.66% α |
| ΜΥΤΙΛΗΝΑΙΟΣ (ΚΟ)                         | 4,371.44      | -0.18% α | ΟΠΑΠ (ΚΟ)                                | 1,151,186  | 0.77% #  |
| COCA-COLA HBC AG (ΚΟ)                    | 4,187.88      | -2.38% α | ΕΛΛΗΝΙΚΑ ΧΡΗΜΑΤΙΣΤΗΡΙΑ (ΚΟ)              | 898,530    | 4.46% #  |
| ΕΛΛΗΝΙΚΑ ΠΕΤΡΕΛΑΙΑ (ΚΟ)                  | 2,634.08      | -1.21% α | INTRACOM HOLDINGS (ΚΟ)                   | 887,483    | 3.06% #  |

Σημείωση: Απεικονίζονται οι Μετοχές που δεν ανήκουν στις Κατηγορίες Χαμηλής Διασποράς και Επιτήρησης και πραγματοποίησαν κατά τη διάρκεια της συνεδρίασης Αξία Συναλλαγών μεγαλύτερη από 10,000 Ευρώ.



**Αναλυτικά Στοιχεία Συναλλαγών Αγοράς Παραγώγων**

|  | Αριθμός Πράξεων | Όγκος  | Ανοικτές θέσεις | Αξία Συναλλαγών |
|--|-----------------|--------|-----------------|-----------------|
| <b>Σ.Μ.Ε. σε Δείκτες</b>                                   | 1,241           | 40,929 | 56,076          | 77,992,280.00   |
| FTSE/X.A. Large Cap  | 1,241           | 40,929 | 56,076          | 77,992,280.00   |
| <b>Σ.Μ.Ε. σε Μετοχές</b>                                   | 2,586           | 51,706 | 163,189         | 14,198,221.90   |
| ALPHA BANK (ΚΟ)  | 358             | 21,379 | 30,203          | 1,375,435.70    |
| COCA-COLA HBC AG (ΚΟ)                                      | 23              | 69     | 553             | 141,178.00      |
| ΩΛ/ΓΕΙΑ ΚΟΡΙΝΘΟΥ (ΚΟ)                                      | 7               | 34     | 938             | 7,091.00        |
| ΕΛΛΑΚΤΩΡ (ΚΟ)  | 36              | 181    | 4,097           | 50,965.00       |
| ΤΡΑΠΕΖΑ EUROBANK ERGASIAS (ΚΟ)                             | 22              | 138    | 1,706           | 8,144.40        |
| EUROBANK PROPERTIES ΑΕΕΑΠ (ΚΟ)                             | 9               | 20     | 175             | 15,557.00       |
| ΕΥΔΑΠ (ΚΟ)   | 27              | 139    | 990             | 116,483.00      |
| FOLLI-FOLLIE (ΚΟ)  | 0               | 0      | 154             | 0.00            |
| FRIGOGLASS (ΚΟ)  | 20              | 62     | 492             | 35,663.00       |
| ΓΕΚ ΤΕΡΝΑ (ΚΟ)   | 63              | 305    | 32,155          | 83,517.00       |
| ΕΛΛΗΝΙΚΑ ΧΡΗΜΑΤΙΣΤΗΡΙΑ (ΚΟ)                                | 63              | 279    | 3,220           | 207,743.00      |
| ΕΛΛΗΝΙΚΑ ΠΕΤΡΕΛΙΑΙΑ (ΚΟ)                                   | 64              | 715    | 2,376           | 644,927.00      |
| ΙΝΤΡΑΛΟΤ (ΚΟ)  | 76              | 647    | 3,787           | 123,127.00      |
| JUMBO (ΚΟ)   | 22              | 73     | 252             | 72,546.00       |
| MARFIN INVESTMENT GROUP (ΚΟ)                               | 127             | 1,471  | 19,020          | 71,917.80       |
| ΜΕΤΚΑ (ΚΟ)   | 14              | 35     | 389             | 46,117.00       |
| ΜΟΤΟΡ ΟΪΛ (ΚΟ)   | 59              | 260    | 2,303           | 226,996.00      |
| ΜΥΤΙΛΗΝΑΙΟΣ (ΚΟ)   | 175             | 1,122  | 8,865           | 623,599.00      |
| ΕΘΝΙΚΗ ΤΡΑΠΕΖΑ (ΚΟ)  | 497             | 13,002 | 8,340           | 5,082,984.00    |
| ΟΠΑΠ (ΚΟ)  | 95              | 842    | 3,177           | 778,900.00      |
| ΟΤΕ (ΚΟ)   | 275             | 2,191  | 5,813           | 2,024,991.00    |
| ΟΛΠ (ΚΟ)   | 10              | 21     | 627             | 39,465.00       |
| ΠΕΙΡΑΙΩΣ ΤΡΑΠΕΖΑ (ΚΟ)                                      | 259             | 7,247  | 24,112          | 1,132,189.00    |
| ΔΕΗ (ΚΟ)   | 181             | 1,133  | 4,685           | 1,119,664.00    |
| ΣΙΔΕΝΟΡ (ΚΟ)   | 23              | 101    | 1,682           | 17,397.00       |
| ΤΕΡΝΑ ΕΝΕΡΓΕΙΑΚΗ (ΚΟ)                                      | 11              | 54     | 2,360           | 18,945.00       |
| ΤΙΤΑΝ (ΚΟ)   | 11              | 22     | 263             | 40,719.00       |
| ΒΙΟΧΑΛΚΟ (ΚΑ)  | 59              | 164    | 455             | 91,961.00       |
| <b>Δικαιώματα σε Δείκτες</b>                               | 102             | 1,351  | 9,095           | 2,486,175.00    |
| FTSE/X.A. Large Cap  | 102             | 1,351  | 9,095           | 2,486,175.00    |
| <b>Δικαιώματα σε Μετοχές</b>                               | 4               | 101    | 5,082           | 38,200.00       |
| ALPHA BANK (ΚΟ)  | 0               | 0      | 500             | 0.00            |
| ΕΘΝΙΚΗ ΤΡΑΠΕΖΑ (ΚΟ)  | 4               | 101    | 1,525           | 38,200.00       |
| ΟΠΑΠ (ΚΟ)  | 0               | 0      | 1,795           | 0.00            |
| ΟΤΕ (ΚΟ)   | 0               | 0      | 1,135           | 0.00            |
| ΠΕΙΡΑΙΩΣ ΤΡΑΠΕΖΑ (ΚΟ)                                      | 0               | 0      | 0               | 0.00            |
| ΔΕΗ (ΚΟ)   | 0               | 0      | 127             | 0.00            |
| <b>Προϊόντα Δανεισμού Τίτλων - Συμβόλαια Ειδικού Τύπου</b> | 16              | 4,043  | 280,045         | 641,895.20      |
| Stock Reverse Repos  | 12              | 2,937  | 89,246          | 383,235.20      |
| Stock Repos  | 2               | 895    | 185,958         | 64,734.00       |
| Συμβόλαια Επαναγοράς Ειδικού Τύπου                         | 2               | 211    | 4,841           | 193,926.00      |
| <b>Συνολική Δραστηριότητα</b>                              | 3,949           | 98,130 | 513,487         | 95,356,772.10   |





| Πληθος Χρεογράφων | Ονομ. Αξία              | Μερίσματα [1] | Ημερ.Τελευτ.Αποκοπής Μέρισμα [2] | Αποκοπής Δικαίωμα | Σημ. Χρεόγραφο        | Τιμή κλεισίματος | % μεταβ. | Προηγ. Κλείσιμο- ημ/νία | Άνοιγμα | Κατωτ Τιμή | Ανωτ Τιμή | Τελ Τιμή | Σταθμ Τιμή | Τελευταία ζήτηση [7] | Τελευταία προσφορά [7] | Ρ/Ε μετά φ. | Χρήση | Όγκος | Πράξεις | Αξία Συναλλαγών | Χ.Α. Εταιρείας (χιλ. €) [3,5] | Χαμηλό έτους | Υψηλό έτους | Κλάδος [4] |
|-------------------|-------------------------|---------------|----------------------------------|-------------------|-----------------------|------------------|----------|-------------------------|---------|------------|-----------|----------|------------|----------------------|------------------------|-------------|-------|-------|---------|-----------------|-------------------------------|--------------|-------------|------------|
| 32,188,050        | 1.04                    | ---           | ---                              | ---               | 21/07/2008 20/01/2000 | ---              | ---      | ---                     | ---     | ---        | ---       | ---      | ---        | ---                  | ---                    | ---         | ---   | ---   | ---     | ---             | ---                           | ---          | ---         | ---        |
| 4,588,137         | 16.00                   | ---           | ---                              | ---               | 30/06/2005 17/08/2011 | ---              | ---      | ---                     | ---     | ---        | ---       | ---      | ---        | ---                  | ---                    | ---         | ---   | ---   | ---     | ---             | ---                           | ---          | ---         | ---        |
| 15,842,391        | 1.51                    | ---           | ---                              | ---               | 15/07/2009 12/05/2000 | ---              | ---      | ---                     | ---     | ---        | ---       | ---      | ---        | ---                  | ---                    | ---         | ---   | ---   | ---     | ---             | ---                           | ---          | ---         | ---        |
| 116,915,862       | 1.07                    | ---           | ---                              | ---               | 11/05/2009 06/07/2011 | ---              | ---      | ---                     | ---     | ---        | ---       | ---      | ---        | ---                  | ---                    | ---         | ---   | ---   | ---     | ---             | ---                           | ---          | ---         | ---        |
| 6,340,000         | 0.600                   | ---           | ---                              | ---               | 30/11/2009 12/07/2000 | ---              | ---      | ---                     | ---     | ---        | ---       | ---      | ---        | ---                  | ---                    | ---         | ---   | ---   | ---     | ---             | ---                           | ---          | ---         | ---        |
| 23,935,280        | 0.300                   | ---           | ---                              | ---               | 29/06/2009 13/06/2000 | ---              | ---      | ---                     | ---     | ---        | ---       | ---      | ---        | ---                  | ---                    | ---         | ---   | ---   | ---     | ---             | ---                           | ---          | ---         | ---        |
| 63,697,153        | 1.34                    | ---           | ---                              | ---               | 08/07/2008 10/11/2008 | ---              | ---      | ---                     | ---     | ---        | ---       | ---      | ---        | ---                  | ---                    | ---         | ---   | ---   | ---     | ---             | ---                           | ---          | ---         | ---        |
| 3,873,120         | 0.300                   | ---           | ---                              | ---               | 07/07/2008 04/10/2012 | ---              | ---      | ---                     | ---     | ---        | ---       | ---      | ---        | ---                  | ---                    | ---         | ---   | ---   | ---     | ---             | ---                           | ---          | ---         | ---        |
| 34,986,430        | 0.440                   | ---           | ---                              | ---               | 25/07/2008 23/02/2010 | ---              | ---      | ---                     | ---     | ---        | ---       | ---      | ---        | ---                  | ---                    | ---         | ---   | ---   | ---     | ---             | ---                           | ---          | ---         | ---        |
| 2,566,836         | 0.440                   | ---           | ---                              | ---               | 13/08/2010 09/01/2007 | ---              | ---      | ---                     | ---     | ---        | ---       | ---      | ---        | ---                  | ---                    | ---         | ---   | ---   | ---     | ---             | ---                           | ---          | ---         | ---        |
| 10,080,000        | 3.00                    | 0.21          | 0.4                              | 1.5               | 17/07/2013 27/08/2001 | ---              | ---      | ---                     | ---     | ---        | ---       | ---      | ---        | ---                  | ---                    | ---         | ---   | ---   | ---     | ---             | ---                           | ---          | ---         | ---        |
| 25,000,000        | 2.00                    | 0.02          | 0.01                             | 0.05              | 18/07/2013 08/08/2003 | ---              | ---      | ---                     | ---     | ---        | ---       | ---      | ---        | ---                  | ---                    | ---         | ---   | ---   | ---     | ---             | ---                           | ---          | ---         | ---        |
| 319,000,000       | 0.300                   | 1.4177        | 0.72                             | 0.57              | 28/06/2013 25/04/2001 | ---              | ---      | ---                     | ---     | ---        | ---       | ---      | ---        | ---                  | ---                    | ---         | ---   | ---   | ---     | ---             | ---                           | ---          | ---         | ---        |
| 490,150,389       | 2.39                    | 0.1179        | ---                              | ---               | 28/06/2011 18/06/1998 | ---              | ---      | ---                     | ---     | ---        | ---       | ---      | ---        | ---                  | ---                    | ---         | ---   | ---   | ---     | ---             | ---                           | ---          | ---         | ---        |
| 4,971,466         | 1.46                    | ---           | ---                              | ---               | 04/07/2007 08/10/2003 | ---              | ---      | ---                     | ---     | ---        | ---       | ---      | ---        | ---                  | ---                    | ---         | ---   | ---   | ---     | ---             | ---                           | ---          | ---         | ---        |
| 50,797,369        | 0.310                   | ---           | ---                              | ---               | 17/08/2000 12/10/2010 | ---              | ---      | ---                     | ---     | ---        | ---       | ---      | ---        | ---                  | ---                    | ---         | ---   | ---   | ---     | ---             | ---                           | ---          | ---         | ---        |
| 5,072,567,951     | 0.300                   | ---           | ---                              | ---               | 16/05/2008 05/06/2013 | ---              | ---      | ---                     | ---     | ---        | ---       | ---      | ---        | ---                  | ---                    | ---         | ---   | ---   | ---     | ---             | ---                           | ---          | ---         | ---        |
| 7,070,400         | 0.930                   | ---           | ---                              | ---               | 18/05/2010 12/05/2011 | ---              | ---      | ---                     | ---     | ---        | ---       | ---      | ---        | ---                  | ---                    | ---         | ---   | ---   | ---     | ---             | ---                           | ---          | ---         | ---        |
| 22,080,000        | 0.320                   | 0.05          | 0.08                             | 0.12              | 22/05/2013 03/10/2000 | ---              | ---      | ---                     | ---     | ---        | ---       | ---      | ---        | ---                  | ---                    | ---         | ---   | ---   | ---     | ---             | ---                           | ---          | ---         | ---        |
| 45,094,620        | 0.500                   | 0.036         | ---                              | 0.0467            | 10/06/2013 01/11/1999 | ---              | ---      | ---                     | ---     | ---        | ---       | ---      | ---        | ---                  | ---                    | ---         | ---   | ---   | ---     | ---             | ---                           | ---          | ---         | ---        |
| 27,379,200        | 0.520                   | ---           | ---                              | ---               | 23/06/2010 18/09/2013 | ---              | ---      | ---                     | ---     | ---        | ---       | ---      | ---        | ---                  | ---                    | ---         | ---   | ---   | ---     | ---             | ---                           | ---          | ---         | ---        |
| 24,319,250        | 0.300                   | ---           | ---                              | ---               | 09/07/2002 04/07/2007 | ---              | ---      | ---                     | ---     | ---        | ---       | ---      | ---        | ---                  | ---                    | ---         | ---   | ---   | ---     | ---             | ---                           | ---          | ---         | ---        |
| 22,280,000        | 0.300                   | 0.0329        | ---                              | ---               | 11/04/2011 23/02/2007 | ---              | ---      | ---                     | ---     | ---        | ---       | ---      | ---        | ---                  | ---                    | ---         | ---   | ---   | ---     | ---             | ---                           | ---          | ---         | ---        |
| 34,770,982        | 1.54                    | ---           | ---                              | ---               | 06/07/2010 27/07/2000 | ---              | ---      | ---                     | ---     | ---        | ---       | ---      | ---        | ---                  | ---                    | ---         | ---   | ---   | ---     | ---             | ---                           | ---          | ---         | ---        |
| 4,181,450         | 0.500                   | ---           | ---                              | ---               | 21/08/2000 05/03/2002 | ---              | ---      | ---                     | ---     | ---        | ---       | ---      | ---        | ---                  | ---                    | ---         | ---   | ---   | ---     | ---             | ---                           | ---          | ---         | ---        |
| 96,243,908        | 0.410                   | ---           | ---                              | ---               | 26/06/2008 17/07/2000 | ---              | ---      | ---                     | ---     | ---        | ---       | ---      | ---        | ---                  | ---                    | ---         | ---   | ---   | ---     | ---             | ---                           | ---          | ---         | ---        |
| 28,438,268        | 0.300                   | ---           | ---                              | ---               | 21/08/2006 24/11/1999 | ---              | ---      | ---                     | ---     | ---        | ---       | ---      | ---        | ---                  | ---                    | ---         | ---   | ---   | ---     | ---             | ---                           | ---          | ---         | ---        |
| 124,170,201       | 0.780                   | ---           | ---                              | ---               | 28/06/2002 07/02/2005 | ---              | ---      | ---                     | ---     | ---        | ---       | ---      | ---        | ---                  | ---                    | ---         | ---   | ---   | ---     | ---             | ---                           | ---          | ---         | ---        |
| 109,319,070       | 0.300 (0.0399) (0.0613) | ---           | ---                              | ---               | 28/05/2012 05/08/2013 | ---              | ---      | ---                     | ---     | ---        | ---       | ---      | ---        | ---                  | ---                    | ---         | ---   | ---   | ---     | ---             | ---                           | ---          | ---         | ---        |
| 33,125,000        | 5.00                    | ---           | ---                              | ---               | 03/07/2006 18/08/2010 | ---              | ---      | ---                     | ---     | ---        | ---       | ---      | ---        | ---                  | ---                    | ---         | ---   | ---   | ---     | ---             | ---                           | ---          | ---         | ---        |
| 77,063,568        | 4.00                    | 0.0806        | ---                              | ---               | 24/06/2011 25/06/2004 | ---              | ---      | ---                     | ---     | ---        | ---       | ---      | ---        | ---                  | ---                    | ---         | ---   | ---   | ---     | ---             | ---                           | ---          | ---         | ---        |
| 7,568,960         | 4.00                    | 0.1869        | ---                              | ---               | 24/06/2011 25/06/2004 | ---              | ---      | ---                     | ---     | ---        | ---       | ---      | ---        | ---                  | ---                    | ---         | ---   | ---   | ---     | ---             | ---                           | ---          | ---         | ---        |
| 305,732,436       | 0.410                   | ---           | ---                              | ---               | 08/07/2009 28/09/2011 | ---              | ---      | ---                     | ---     | ---        | ---       | ---      | ---        | ---                  | ---                    | ---         | ---   | ---   | ---     | ---             | ---                           | ---          | ---         | ---        |
| 10,203,575        | 0.730                   | ---           | ---                              | ---               | 16/07/2007 18/10/1999 | ---              | ---      | ---                     | ---     | ---        | ---       | ---      | ---        | ---                  | ---                    | ---         | ---   | ---   | ---     | ---             | ---                           | ---          | ---         | ---        |
| 8,340,750         | 1.20                    | ---           | ---                              | ---               | 25/06/2009 30/07/2001 | ---              | ---      | ---                     | ---     | ---        | ---       | ---      | ---        | ---                  | ---                    | ---         | ---   | ---   | ---     | ---             | ---                           | ---          | ---         | ---        |
| 101,279,627       | 0.380                   | ---           | ---                              | ---               | 26/06/2008 14/07/2006 | ---              | ---      | ---                     | ---     | ---        | ---       | ---      | ---        | ---                  | ---                    | ---         | ---   | ---   | ---     | ---             | ---                           | ---          | ---         | ---        |
| 4,034,950         | 0.680                   | ---           | ---                              | ---               | 01/07/2005 30/12/2010 | ---              | ---      | ---                     | ---     | ---        | ---       | ---      | ---        | ---                  | ---                    | ---         | ---   | ---   | ---     | ---             | ---                           | ---          | ---         | ---        |
| 21,876,700        | 0.380                   | ---           | ---                              | ---               | 08/07/2010 05/06/2001 | ---              | ---      | ---                     | ---     | ---        | ---       | ---      | ---        | ---                  | ---                    | ---         | ---   | ---   | ---     | ---             | ---                           | ---          | ---         | ---        |











| Πληθος<br>Χρεογράφων | Ονομ.<br>Αξία | Μερίσματα [1] |      |      | Ημερ.Τελευτ.<br>Μέρισμα [2] | Αποκοπή<br>Δικαίωμα | Σημ. | Χρεόγραφο                | Τιμή<br>κλεισίματος | % μεταβ. | Προηγ.<br>Κλείσιμο-<br>ημ/νία | Άνοιγμα    | Κατωτ<br>Τιμή | Ανωτ<br>Τιμή | Τελ<br>Τιμή | Σταθμ<br>Τιμή | Τελευταία<br>ζήτηση<br>[7] | Τελευταία<br>προσφορά<br>[7] | P/E<br>μετά φ. | Χρήση | Όγκος | Πράξεις | Αξία<br>Συναλλαγών | Χ.Α. Εταιρείας<br>(χιλ. €) [3,5] | Χαμηλό<br>έτους | Υψηλό<br>έτους | Κλάδος<br>[4] |
|----------------------|---------------|---------------|------|------|-----------------------------|---------------------|------|--------------------------|---------------------|----------|-------------------------------|------------|---------------|--------------|-------------|---------------|----------------------------|------------------------------|----------------|-------|-------|---------|--------------------|----------------------------------|-----------------|----------------|---------------|
|                      |               | 2010          | 2011 | 2012 |                             |                     |      |                          |                     |          |                               |            |               |              |             |               |                            |                              |                |       |       |         |                    |                                  |                 |                |               |
| 42,501,273           | 0.300         | ---           | ---  | ---  | 26/06/2007                  | 10/08/2009          | 4993 | NUTRIART (ΚΟ)            | 0.049               | ---      | 0.049                         | 21/06/2013 | ---           | ---          | ---         | ---           | ---                        | ---                          | ---            | ---   | ---   | ---     | ---                | 2,082.56                         | 0.038           | 0.114          | 3577          |
| 62,683,822           | 0.300         | ---           | ---  | ---  | 27/05/2008                  | 09/01/2006          | 4830 | PROTON ΤΡΑΠΕΖΑ Α.Ε. (ΚΟ) | 0.180               | ---      | 0.180                         | 07/10/2011 | ---           | ---          | ---         | ---           | ---                        | ---                          | ---            | ---   | ---   | ---     | ---                | 11,283.09                        | 0.180           | 0.180          | 8355          |
| 23,059,688           | 0.660         | ---           | ---  | ---  | 03/07/2008                  | 06/08/2004          | 4864 | RIDENCO (ΚΟ)             | 0.032               | ---      | 0.032                         | 30/03/2012 | ---           | ---          | ---         | ---           | ---                        | ---                          | ---            | ---   | ---   | ---     | ---                | 737.91                           | 0.032           | 0.032          | 3765          |
| 26,262,660           | 0.900         | ---           | ---  | ---  | 01/07/2008                  | 24/02/2011          | 4954 | SPRIDER STORES (ΚΟ)      | 0.031               | ---      | 0.031                         | 28/03/2013 | ---           | ---          | ---         | ---           | ---                        | ---                          | ---            | ---   | ---   | ---     | ---                | 814.14                           | 0.025           | 0.055          | 5371          |
| 144,688,060          | 0.600         | ---           | ---  | ---  | 21/04/2008                  | 10/03/2010          | 4982 | T BANK (ΚΟ)              | 0.048               | ---      | 0.048                         | 30/11/2011 | ---           | ---          | ---         | ---           | ---                        | ---                          | ---            | ---   | ---   | ---     | ---                | 6,945.03                         | 0.048           | 0.048          | 8355          |

Σε Αναστολή

**Σημειώσεις Χρεογράφων**

| Κωδικός | Κείμενο σημείωσης  |
|---------|--|
| ( )     | - Προσαρμοσμένα Μερίσματα λόγω διανομής Δωρεάν μετοχών.  |
| *       | - Τελευταία προσαρμοσμένη τιμή κλεισίματος.  |
| [1]     | - Καθαρά μερίσματα.  |
| [2]     | - Στη στήλη "Ημερ. Αποκοπής τελευταίου δικαιώματος" αναφέρεται η Ημερομηνία εισαγωγής για Νέες Εταιρείες.  |
| [3]     | - Η Χρηματιστηριακή αξία αναφέρεται στο σύνολο των μετοχών   |
| [4]     | - Η κωδικοποίηση των Κλάδων Οικονομικής Δραστηριότητας του Χ.Α. παρουσιάζονται στο Παράρτημα Α   |
| [5]     | - Η Χρηματιστηριακή Αξία αναφέρεται στο σύνολο των κατηγοριών μετοχών (εφόσον έχουν εισαχθεί περισσότερες της μιας κατηγορίες) και δεν αναφέρεται σε επιμέρους κατηγορίες μετοχών μιας εταιρείας.    |
| [6]     | - Ρ/Ε μεγαλύτερο του 100   |
| [7]     | - Τελευταία εικόνα του Βιβλίου Εντολών πριν το τέλος της συνεδρίασης   |
| 4446    | - Μεταφορά στην κατηγορία Επιτήρησης από 20/10/2008.   |
| 4447    | - Μεταφορά στην κατηγορία Επιτήρησης από 21/10/2008.   |
| 4464    | - Αναστολή διαπραγμάτευσης από 1/12/2008.  |
| 4548    | - Αναστολή διαπραγμάτευσης από 1/4/2009.   |
| 4554    | - Μεταφορά στην κατηγορία Επιτήρησης από 6/4/2009.   |
| 4559    | - Μεταφορά στην κατηγορία Επιτήρησης από 21/4/2009.  |
| 4576    | - Αναστολή διαπραγμάτευσης από 15/7/2009.  |
| 4603    | - Αναστολή διαπραγμάτευσης από 1/12/2009.  |
| 4616    | - Αναστολή διαπραγμάτευσης από 25/2/2010.  |
| 4626    | - Αναστολή διαπραγμάτευσης από 1/4/2010.   |
| 4627    | - Αναστολή διαπραγμάτευσης από 1/4/2010.   |
| 4628    | - Αναστολή διαπραγμάτευσης από 1/4/2010.   |
| 4629    | - Μεταφορά στην κατηγορία Επιτήρησης από 12/4/2010.  |
| 4630    | - Μεταφορά στην κατηγορία Επιτήρησης από 12/4/2010.  |
| 4651    | - Αναστολή διαπραγμάτευσης από 1/6/2010.   |
| 4652    | - Αναστολή διαπραγμάτευσης από 1/6/2010.   |
| 4690    | - Μεταφορά στην κατηγορία Επιτήρησης από 4/4/2006.   |
| 4702    | - Αναστολή διαπραγμάτευσης από 1/12/2010.  |
| 4723    | - Αναστολή διαπραγμάτευσης από 31/1/2011.  |
| 4726    | - Αναστολή διαπραγμάτευσης από 1/3/2011.   |
| 4750    | - Μεταφορά στην "Κατηγορία Επιτήρησης" από 8/4/2011.   |
| 4764    | - Αναστολή διαπραγμάτευσης από 20/5/2011.  |
| 4765    | - Αναστολή διαπραγμάτευσης από 20/5/2011.  |
| 4795    | - Το υπόλοιπο μικτό ποσό μερίσματος ανά μετοχή ανέρχεται σε $\diamond$ 0,30 για τη χρήση 2010, από το οποίο παρακρατείται φόρος 21% επί του συνολικού μερίσματος χρήσεως 2010 ανά μετοχή, ήτοι 0,45. |
| 4808    | - Μεταφορά στην κατηγορία Επιτήρησης από 6/9/2011.   |
| 4814    | - Μεταφορά στην Κατηγορία Χαμηλής Διασποράς από 30/5/2011.   |
| 4815    | - Μεταφορά στην Κατηγορία Χαμηλής Διασποράς από 30/5/2011.   |
| 4816    | - Μεταφορά στην Κατηγορία Χαμηλής Διασποράς από 30/5/2011.   |
| 4817    | - Μεταφορά στην Κατηγορία Χαμηλής Διασποράς από 30/5/2011.   |
| 4820    | - Μεταφορά στην κατηγορία Χαμηλής Διασποράς από 18/4/2008.   |
| 4822    | - Μεταφορά στην κατηγορία Χαμηλής Διασποράς από 30/5/2011.   |
| 4823    | - Μεταφορά στην κατηγορία Χαμηλής Διασποράς από 4/4/2006.  |
| 4824    | - Μεταφορά στην κατηγορία Χαμηλής Διασποράς από 18/4/2008.   |
| 4825    | - Μεταφορά στην κατηγορία Χαμηλής Διασποράς από 8/4/2011.  |
| 4827    | - Μεταφορά στην κατηγορία Χαμηλής Διασποράς από 5/5/2010.  |
| 4828    | - Μεταφορά στην κατηγορία Χαμηλής Διασποράς από 4/4/2006.  |
| 4830    | - Αναστολή διαπραγμάτευσης από 10/10/2011.   |
| 4833    | - Μεταφορά στην κατηγορία Επιτήρησης από 6/5/2010.   |
| 4844    | - Μεταφορά στην κατηγορία Επιτήρησης από 8/4/2011.   |
| 4845    | - Μεταφορά στην κατηγορία Επιτήρησης από τις 25/11/2011.   |
| 4846    | - Μεταφορά στην κατηγορία Επιτήρησης από τις 25/11/2011.   |
| 4847    | - Μεταφορά στην Κατηγορία Επιτήρησης από 3/7/2009.   |

**Σημειώσεις Χρεογράφων**

| Κωδικός | Κείμενο σημείωσης  |
|---------|--|
| 4848    | - Αναστολή διαπραγμάτευσης από 6/12/2011.                  |
| 4854    | - Μεταφορά στην κατηγορία Επιτήρηση από τις 29/12/2011.    |
| 4855    | - Μεταφορά στην κατηγορία Επιτήρηση από τις 29/12/2011.    |
| 4856    | - Μεταφορά στην κατηγορία Επιτήρηση από τις 29/12/2011.    |
| 4860    | - Αναστολή διαπραγμάτευσης από 30/3/2012.                  |
| 4864    | - Αναστολή διαπραγμάτευσης από 30/3/2012.                  |
| 4865    | - Αναστολή διαπραγμάτευσης από 2/4/2012.                   |
| 4867    | - Αναστολή διαπραγμάτευσης από 2/4/2012.                   |
| 4868    | - Αναστολή διαπραγμάτευσης από 2/4/2012.                   |
| 4869    | - Αναστολή διαπραγμάτευσης από 2/4/2012.                   |
| 4875    | - Αναστολή διαπραγμάτευσης από 2/4/2012.                   |
| 4876    | - Αναστολή διαπραγμάτευσης από 3/4/2012.                   |
| 4879    | - Μεταφορά στην Κατηγορία Επιτήρησης από 10/4/2012.        |
| 4880    | - Μεταφορά στην Κατηγορία Επιτήρησης από 10/4/2012.        |
| 4881    | - Μεταφορά στην Κατηγορία Επιτήρησης από 10/4/2012.        |
| 4882    | - Μεταφορά στην Κατηγορία Επιτήρησης από 10/4/2012.        |
| 4884    | - Μεταφορά στην Κατηγορία Επιτήρησης από 10/4/2012.        |
| 4885    | - Μεταφορά στην Κατηγορία Επιτήρησης από 10/4/2012.        |
| 4886    | - Μεταφορά στην Κατηγορία Επιτήρησης από 10/4/2012.        |
| 4887    | - Μεταφορά στην Κατηγορία Επιτήρησης από 10/4/2012.        |
| 4888    | - Μεταφορά στην Κατηγορία Επιτήρησης από 10/4/2012.        |
| 4893    | - Μεταφορά στην κατηγορία Χαμηλής Διασποράς από 28/5/2012. |
| 4894    | - Μεταφορά στην κατηγορία Χαμηλής Διασποράς από 28/5/2012. |
| 4911    | - Αναστολή διαπραγμάτευσης από 30/7/2012.                  |
| 4912    | - Μεταφορά στην κατηγορία Επιτήρησης από 31/7/2012.        |
| 4913    | - Αναστολή διαπραγμάτευσης από 30/8/2012.                  |
| 4914    | - Αναστολή διαπραγμάτευσης από 31/8/2012.                  |
| 4918    | - Αναστολή διαπραγμάτευσης από 31/8/2012.                  |
| 4920    | - Αναστολή διαπραγμάτευσης από 31/8/2012.                  |
| 4921    | - Αναστολή διαπραγμάτευσης από 31/8/2012.                  |
| 4929    | - Αναστολή διαπραγμάτευσης από 1/10/2012.                  |
| 4937    | - Μεταφορά στην κατηγορία ΠΡΟΣ ΔΙΑΓΡΑΦΗ από 30/11/2012.    |
| 4938    | - Μεταφορά στην κατηγορία ΠΡΟΣ ΔΙΑΓΡΑΦΗ από 30/11/2012.    |
| 4939    | - Αναστολή διαπραγμάτευσης από 30/11/2012.                 |
| 4941    | - Μεταφορά στην κατηγορία Χαμηλής Διασποράς από 3/12/2012. |
| 4944    | - Μεταφορά στην κατηγορία Επιτήρησης από 7/12/2012.        |
| 4951    | - Αναστολή διαπραγμάτευσης από 19/3/2013.                  |
| 4953    | - Αναστολή διαπραγμάτευσης από 2/4/2013.                   |
| 4954    | - Αναστολή διαπραγμάτευσης από 2/4/2013.                   |
| 4955    | - Μεταφορά στην Επιτήρηση από 5/4/2013.                    |
| 4956    | - Μεταφορά στην Επιτήρηση από 5/4/2013.                    |
| 4957    | - Μεταφορά στην Επιτήρηση από 5/4/2013.                    |
| 4958    | - Μεταφορά στην Επιτήρηση από 5/4/2013.                    |
| 4959    | - Μεταφορά στην Επιτήρηση από 5/4/2013.                    |
| 4960    | - Μεταφορά στην Επιτήρηση από 5/4/2013.                    |
| 4961    | - Μεταφορά στην Επιτήρηση από 5/4/2013.                    |
| 4962    | - Μεταφορά στην Επιτήρηση από 5/4/2013.                    |
| 4963    | - Μεταφορά στην Κατηγορία Προς Διαγραφή από 5/4/2013.      |
| 4971    | - Αναστολή διαπραγμάτευσης από 3/6/2013.                   |
| 4977    | - Μεταφορά στην Κατηγορία "Επιτήρησης" από 11/6/2013.      |
| 4978    | - Από 11/6/2013, μεταφορά στην Κατηγορία Επιτήρησης.       |
| 4982    | - Αναστολή διαπραγμάτευσης από 1/12/2011.                  |
| 4983    | - Μεταφορά στην κατηγορία Επιτήρησης από 5/4/2013.         |

**Σημειώσεις Χρεογράφων**

| Κωδικός | Κείμενο σημείωσης   |
|---------|---|
| 4985    | - Μεταφορά στην "Κατηγορία Επιτήρησης" από 8/4/2011.  |
| 4986    | - Μεταφορά στην κατηγορία Χαμηλής Διασποράς από 30/5/2011.  |
| 4988    | - Από 7/6/2013, η επωνυμία της εταιρίας "ΚΑΤΑΣΤΗΜΑΤΑ ΑΦΟΡΟΛΟΓΗΤΩΝ ΕΙΔΩΝ ΑΝΩΝΥΜΗ ΕΤΑΙΡΕΙΑ ΕΚΜΕΤΑΛΛΕΥΣΗΣ ΚΑΤΑΣΤΗΜΑΤΩΝ ΑΦΟΡΟΛΟΓΗΤΩΝ ΕΙΔΩΝ ΚΑΙ ΒΙΟΜΗΧΑΝΙΚΗ, ΒΙΟΤΕΧΝΙΚΗ, ΤΕΧΝΙΚΗ ΚΑΙ ΕΜΠΟΡΙΚΗ ΕΤΑΙΡΕΙΑ Α.Ε." αλλάζει σε "FOLLI-FOLLIE ΑΝΩΝΥΜΗ ΕΜΠΟΡΙΚΗ ΒΙΟΤΕΧΝΙΚΗ ΚΑΙ ΤΕΧΝΙΚΗ ΕΤΑΙΡΕΙΑ". |
| 4993    | - Αναστολή διαπραγμάτευσης από 21/6/2013 (15:18).   |
| 4997    | - Μεταφορά στην Κατηγορία Επιτήρησης από 21/12/2009. - Δεν έχουν εισαχθεί οι 6.870.053 νέες (ΚΑ) μετοχές, οι οποίες προέκυψαν από την πρόσφατη ΑΜΚ με καταβολή μετρητών.  |
| 4998    | - Αναστολή διαπραγμάτευσης από 26/7/2013.   |
| 5002    | - Αναστολή διαπραγμάτευσης από 30/08/2013.  |
| 5003    | - Αναστολή διαπραγμάτευσης από 30/08/2013.  |
| 5004    | - Αναστολή διαπραγμάτευσης από 30/08/2013.  |
| 5006    | - Μεταφορά στην κατηγορία Επιτήρησης από 3/9/2013.  |
| 5007    | - Μεταφορά στην κατηγορία Επιτήρησης, από 11/10/2013.   |
| 5008    | - Μεταφορά στην Κατηγορία Επιτήρησης από 8/4/2011.  |

**Στοιχεία Συναλλαγών Πακέτων**

| Μετοχές               | Όγκος πακέτου | Τιμή πακέτου | Αξία πακέτου | Ωρα έγκρισης | Σημείωση |
|-----------------------|---------------|--------------|--------------|--------------|----------|
| ΠΕΙΡΑΙΩΣ ΤΡΑΠΕΖΑ (ΚΟ) | 1,000,000     | 1.53         | 1,525,000.00 | 10:36:54     | 20       |
| ΠΕΙΡΑΙΩΣ ΤΡΑΠΕΖΑ (ΚΟ) | 550,000       | 1.52         | 836,000.00   | 10:50:13     | 20       |
| ΠΕΙΡΑΙΩΣ ΤΡΑΠΕΖΑ (ΚΟ) | 250,000       | 1.54         | 385,000.00   | 11:18:25     | 20       |
| ΟΤΕ (ΚΟ)              | 71,148        | 9.14         | 649,936.98   | 11:33:05     | 20       |
| ΠΕΙΡΑΙΩΣ ΤΡΑΠΕΖΑ (ΚΟ) | 424,706       | 1.55         | 656,170.77   | 11:33:42     | 20       |
| ΕΘΝΙΚΗ ΤΡΑΠΕΖΑ (ΚΟ)   | 250,000       | 3.77         | 942,500.00   | 11:36:21     | 20       |
| ALPHA BANK (ΚΟ)       | 500,000       | 0.638        | 319,000.00   | 11:43:58     | 20       |
| ΠΕΙΡΑΙΩΣ ΤΡΑΠΕΖΑ (ΚΟ) | 1,000,000     | 1.57         | 1,570,000.00 | 11:47:47     | 20       |
| ΠΕΙΡΑΙΩΣ ΤΡΑΠΕΖΑ (ΚΟ) | 1,000,000     | 1.58         | 1,580,000.00 | 12:24:29     | 20       |
| ΟΤΕ (ΚΟ)              | 30,000        | 9.31         | 279,150.00   | 13:24:35     | 20       |
| ΠΕΙΡΑΙΩΣ ΤΡΑΠΕΖΑ (ΚΟ) | 1,000,000     | 1.58         | 1,580,000.00 | 13:25:51     | 20       |
| ΠΕΙΡΑΙΩΣ ΤΡΑΠΕΖΑ (ΚΟ) | 1,000,000     | 1.58         | 1,580,000.00 | 13:41:29     | 20       |
| ΟΤΕ (ΚΟ)              | 60,000        | 9.37         | 562,200.00   | 14:16:23     | 20       |
| ΠΕΙΡΑΙΩΣ ΤΡΑΠΕΖΑ (ΚΟ) | 500,000       | 1.58         | 790,000.00   | 14:31:26     | 20       |
| ΕΘΝΙΚΗ ΤΡΑΠΕΖΑ (ΚΟ)   | 246,750       | 3.90         | 962,325.00   | 14:52:08     | 20       |
| ΠΕΙΡΑΙΩΣ ΤΡΑΠΕΖΑ (ΚΟ) | 500,000       | 1.58         | 787,500.00   | 15:06:29     | 20       |
| ΠΕΙΡΑΙΩΣ ΤΡΑΠΕΖΑ (ΚΟ) | 500,000       | 1.58         | 787,500.00   | 15:56:50     | 20       |
| ΠΕΙΡΑΙΩΣ ΤΡΑΠΕΖΑ (ΚΟ) | 300,000       | 1.56         | 468,000.00   | 16:15:06     | 20       |
| ΟΠΑΠ (ΚΟ)             | 55,000        | 9.20         | 506,000.00   | 17:00:13     | 20       |

**Σημειώσεις πακέτων**

|   |                                    |
|---|------------------------------------|
| 2 - Πακέτο Διακανονισμού SPOT 1 ή SPOT 2        | 11 - Ενεργητικό Εταιρίας > 500 δις |
| 3 - Πακέτο με Short Selling                     | 12 - Προσφορά προς πώληση μέσω ΧΑ  |
| 4 - Πακέτο με Buy to Close                      | 13 - Εκποιήσεις ΥΠΕΘΟ              |
| 6 - Ταυτόχρονη Κατάρτιση                        | 14 - Πακέτο Αποκατάστασης          |
| 7 - Σύμφωνο Επαναγοράς                          | 15 - Πακέτο Ειδικού Διαπραγματευτή |
| 8 - Επίτευξη Διασποράς (μη εισηγμένων)          | 16 - Πακέτο Ανοικτής Πώλησης       |
| 9 - Επίτευξη Διασποράς (εισηγμένων)             | 18 - Πακέτο Διακανονισμού SPOT 1   |
| 10 - Με Πλειοψηφία του Ελλ. Δημοσίου (> 50 δις) | 20 - Πακέτο Μεθόδου 6-1            |

**Στοιχεία Συναλλαγών Δικαιωμάτων**

| Ημερ. αποκοπής | Έναρξη εξάσκησης | Λήξη εξάσκησης | Λήξη διαπρ/σης | Δικαιώματα | Κατωτ Τιμή | Ανωτ Τιμή | Τιμή κλεισ. | Τελευταία ζήτηση | Τελευταία προσφορά | Όγκος | Πράξεις | Αξία Συναλλαγών |
|----------------|------------------|----------------|----------------|------------|------------|-----------|-------------|------------------|--------------------|-------|---------|-----------------|
|----------------|------------------|----------------|----------------|------------|------------|-----------|-------------|------------------|--------------------|-------|---------|-----------------|

**Δεν υπάρχουν Συναλλαγές Δικαιωμάτων.**

**Στοιχεία Συναλλαγών Ανοικτών Πωλήσεων**

| <b>Μετοχές</b>                                 | <b>Αξία<br/>Συναλλαγών</b> | <b>Όγκος<br/>Συναλλαγών</b> | <b>% στον<br/>Συνολικό</b> | <b>Αξία Συν/γών<br/>Κλείσιμο Θέσης</b> | <b>Όγκος Συν/γών<br/>Κλείσιμο Θέσης</b> | <b>% στον<br/>Συνολικό</b> |
|--|----------------------------|-----------------------------|----------------------------|--|---|----------------------------|
| <b>Δεν πραγματοποιήθηκαν Ανοικτές Πωλήσεις</b> |                            |                             |                            |  |   |                            |

**Σημειώσεις Ανοικτών Πωλήσεων**

[1] - Το Δ.Σ. της Επιτροπής Κεφαλαιαγοράς κατά τη 637η/28.01.2013 συνεδρίαση του, αποφάσισε την απαγόρευση των ανοικτών πωλήσεων (Short selling) μόνο για τις μετοχές των πιστωτικών ιδρυμάτων που διαπραγματεύονται στο Χ.Α. και απαρτίζουν τον FTSE XA -ΧΑΚ Τραπεζικό Δείκτη, για διάστημα τριών μηνών και συγκεκριμένα έως και την 30/04/2013.

**Στοιχεία Δανεισμού Τίτλων**

| <b>Μετοχές</b>                 | Δανεισμός Τίτλων<br>μέσω ΕΧΑΕ (τεμάχια) | Δανεισμός Τίτλων<br>μέσω ΟΤC [1] [1] | <b>Σύνολα [2]</b> |
|--------------------------------|---|--------------------------------------|-------------------|
| ALAPIS (ΚΟ)                    | ---                                     | 6,250                                | 6,250             |
| ALPHA BANK (ΚΟ)                | 7,828,100                               | 4,634,335                            | 12,462,435        |
| COCA-COLA HBC AG (ΚΟ)          | 13,800                                  | 110,941                              | 124,741           |
| EUROBANK PROPERTIES ΑΕΕΑΠ (ΚΟ) | 3,000                                   | 22,015                               | 25,015            |
| FOLLI-FOLLIE (ΚΟ)              | 3,200                                   | ---                                  | 3,200             |
| JUMBO (ΚΟ)                     | 6,000                                   | 3,500                                | 9,500             |
| LAMDA DEVELOPMENT(ΚΟ)          | ---                                     | 10,377                               | 10,377            |
| MARFIN INVESTMENT GROUP (ΚΟ)   | ---                                     | 733,474                              | 733,474           |
| NBGAM ETF GREECE & TURKEY 30   | 3,500                                   | ---                                  | 3,500             |
| NBGAM ETF ΓΔ Χ.Α.              | 10,000                                  | ---                                  | 10,000            |
| ΑΓΡΟΤΙΚΗ ΤΡΑΠΕΖΑ (ΚΟ)          | ---                                     | 69,000                               | 69,000            |
| ΒΙΟΧΑΛΚΟ (ΚΑ)                  | 11,400                                  | ---                                  | 11,400            |
| ΔΕΗ (ΚΟ)                       | 107,000                                 | ---                                  | 107,000           |
| ΕΘΝΙΚΗ ΤΡΑΠΕΖΑ (ΚΟ)            | 612,400                                 | 924,519                              | 1,536,919         |
| ΕΛΛΑΚΤΩΡ (ΚΟ)                  | 6,500                                   | ---                                  | 6,500             |
| ΕΛΛΗΝΙΚΑ ΠΕΤΡΕΛΑΙΑ (ΚΟ)        | 24,600                                  | 248                                  | 24,848            |
| ΕΛΛΗΝΙΚΑ ΧΡΗΜΑΤΙΣΤΗΡΙΑ (ΚΟ)    | 12,000                                  | 400                                  | 12,400            |
| ΕΥΔΑΠ (ΚΟ)                     | 2,400                                   | ---                                  | 2,400             |
| ΙΝΤΡΑΛΟΤ (ΚΟ)                  | 1,000                                   | ---                                  | 1,000             |
| ΚΥΠΡΟΥ ΤΡΑΠΕΖΑ (ΚΟ)            | ---                                     | 102,899                              | 102,899           |
| ΜΕΤΚΑ (ΚΟ)                     | 1,900                                   | ---                                  | 1,900             |
| ΜΟΤΟΡ ΟΪΛ (ΚΟ)                 | 1,700                                   | ---                                  | 1,700             |
| ΟΠΑΠ (ΚΟ)                      | 61,700                                  | 194,764                              | 256,464           |
| ΟΤΕ (ΚΟ)                       | 157,800                                 | 262,538                              | 420,338           |
| ΠΕΙΡΑΙΩΣ ΤΡΑΠΕΖΑ (ΚΟ)          | 20,200                                  | 266,976                              | 287,176           |
| ΤΕΡΝΑ ΕΝΕΡΓΕΙΑΚΗ (ΚΟ)          | 600                                     | ---                                  | 600               |
| ΤΙΤΑΝ (ΚΟ)                     | 7,900                                   | 55,377                               | 63,277            |
| ΤΡΑΠΕΖΑ EUROBANK ERGASIAS (ΚΟ) | 34,500                                  | 68,406                               | 102,906           |

**Σημειώσεις Δανεισμού Τίτλων**

[1] - Τα στοιχεία Συναλλαγές Δανεισμού Τίτλων μέσω ΟΤC εμφανίζονται όπως δηλώνονται από τους χειριστές ΣΑΤ και αφορούν τις ποσότητες που έχουν εκκαθαριστεί και καταγραφεί στο ΣΑΤ έως και τη προηγούμενη εργάσιμη ημέρα.



**Στοιχεία Συναλλαγών Εκποιήσεων**

| Μετοχές  | Όγκος Συναλλαγών | Αριθμός Πράξεων | Αξία Συναλλαγών | Σημείωση |
|--|------------------|-----------------|-----------------|----------|
| <b>Δεν πραγματοποιήθηκαν Εκποιήσεις Μετοχών.</b> |                  |                 |                 |          |

**Σημειώσεις Εκποιήσεων**

- 1 - Κανονική Εκποίηση.
- 2 - Εκποίηση Ενσώματων Ονομαστικών Μετοχών.
- 3 - Εκποίηση Αδιάθετων Κλασματικών Υπολοίπων.

**Στοιχεία Συναλλαγών Εκποιήσεων Ενσώματων Ονομαστικών Μετοχών**

| Μετοχές | Ημερ/νία έναρξης | Ημερ/νία λήξης | Αρχικό πλήθος | Διαθέσιμο πλήθος | Ημερομηνία | Μέση τιμή (ημέρας) | Μέση τιμή (περιόδου) | Αριθμός Πράξεων | Όγκος Συναλλαγών | Αξία Συναλλαγών |
|---------|------------------|----------------|---------------|------------------|------------|--------------------|----------------------|-----------------|------------------|-----------------|
|---------|------------------|----------------|---------------|------------------|------------|--------------------|----------------------|-----------------|------------------|-----------------|

**Δεν πραγματοποιήθηκαν Εκποιήσεις Ενσώματων Ονομαστικών Μετοχών.**

**Σημειώσεις Εκποιήσεων**

Σύμφωνα με την Απόφαση 1/380/04.05.2006 της Επιτροπής Κεφαλαιαγοράς εκποιούνται μέσω του Χρηματιστηρίου Αθηνών με επιμέλεια της εκδότριας εταιρείας, οι ενσώματες ονομαστικές μετοχές που δεν έχουν κατατεθεί στην εκδότρια προς αποϋλοποίηση. Η εκποίηση διενεργείται σύμφωνα με τον τρόπο που ορίζεται στο άρθρο 99Α του Κανονισμού του Χρηματιστηρίου Αθηνών.

**Στοιχεία Ενεργητικού Διαπραγματεύσιμων Αμοιβαίων Κεφαλαίων (Δ.Α.Κ.)**

|                                | Ημερομηνία συναλλαγών | Δημιουργία / Εξαγορά | Αριθ. Μερ. (T-1) | Νέα Μερ. (T-1) | Εξαγορασθ. Μερ. (T-1) | Μερίδια (T) [1] | Αξία Ενεργητικού [2] | Καθαρή Τιμή | Μέρισμα/Μερίδια | Ημερ. Αποκοπής |
|--------------------------------|-----------------------|----------------------|------------------|----------------|-----------------------|-----------------|----------------------|-------------|-----------------|----------------|
| NBGAM ETF ΓΔ Χ.Α.              | 15/10/2013            | 25,000               | 294,878          | ---            | ---                   | 294,878         | 3,655,796.00         | 12.3977     | ---             | 27/10/2011     |
| ALPHA ETF FTSE Athex Large Cap | 15/10/2013            | 50,000               | 5,848,618        | ---            | ---                   | 5,848,618       | 21,718,980.00        | 3.7135      | 0.05            | 01/07/2013     |

**Σημειώσεις Δ.Α.Κ.**

[1] - Αριθμ. μεριδίων (T) = Αριθμ. μεριδίων (T-1) + Νεοεκδιθέντα μερίδια (T-1) - Εξαγορασθέντα μερίδια (T-1)

[2] - Περιλαμβάνονται και τα μερίδια που δημιουργήθηκαν / εξαγοράσθηκαν την ημέρα T-1.

| Περιγραφή                                  | Στοιχεία  |
|--|---|
| Όνομασία Δ.Α.Κ.                            | ALPHA ETF FTSE Athex Large Cap  |
| Σύμβολο Δ.Α.Κ. (GR)                        | <b>ΑΔΑΚ</b>   |
| Σύμβολο Δ.Α.Κ. (EN)                        | AETF  |
| ISIN Δ.Α.Κ.                                | GRF000013000  |
| Κατηγορία Διαπραγμάτευσης                  | Διαπραγματεύσιμα Αμοιβαία Κεφάλαια (Δ.Α.Κ.)   |
| Τύπος Δ.Α.Κ.                               | Μετοχών   |
| Τρόπος διαχείρισης                         | Παθητικός   |
| Επενδυτική Στρατηγική                      | Σκοπός της επενδυτικής πολιτικής του Αμοιβαίου Κεφαλαίου είναι η αναπαραγωγή της αποδόσεως του Δείκτη FTSE/X.A. Large Cap του Χρηματιστηρίου Αθηνών σε όρους Ευρώ, ακολουθώντας πλήρως και πανομοιότυπως τη σύνθεση του υποκείμενου Δείκτη. |
| Εκδότης                                    | ΑΛΦΑ ASSET MANAGEMENT Α.Ε.Δ.Α.Κ.  |
| Εταιρεία Διαχείρισης                       | ΑΛΦΑ ASSET MANAGEMENT Α.Ε.Δ.Α.Κ.  |
| Ειδικοί Διαπραγματευτές                    | ΑΛΦΑ FINANCE Α.Χ.Ε.Π.Ε.Υ. , ΕΘΝΙΚΗ ΧΡΗΜΑΤΙΣΤΗΡΙΑΚΗ Α.Χ.Ε.Π.Ε.Υ.   |
| Θεματοφύλακας                              | ΑΛΦΑ ΤΡΑΠΕΖΑ Α.Ε.   |
| Σύμβολο Δείκτη (GR)                        | FTSE  |
| Σύμβολο Δείκτη (EN)                        | FTSE  |
| Όνομασία Δείκτη                            | FTSE/X.A. Large Cap   |
| ISIN Δείκτη                                | GRI99201A006  |
| Κλάσμα Δείκτη [1]                          | 1/100   |
| Αρχική Τιμή Μεριδίου                       | 21.76   |
| Συνολικός Αριθμός Μεριδίων [2]             | 5,848,618   |
| Ημερομηνία πρώτης Έκδοσης                  | 14/01/2008  |
| Ημερομηνία έναρξης Διαπραγμάτευσης         | 24/01/2008  |
| Νόμισμα Διαπραγμάτευσης                    | ΕΥΡΩ  |
| Νόμισμα Ενεργητικού                        | ΕΥΡΩ  |
| Αρχική Αξία Ενεργητικού [3]                | 3,000,000.00  |
| Αριθμ. Μεριδίων για Δημιουργία-Εξαγορά [4] | 50,000  |
| Αμοιβή Διαχείρισης                         | 0.375   |

**Σημειώσεις Δ.Α.Κ.**

[1] - Το κλάσμα της τιμής του δείκτη που αποτελεί η τιμή της πρώτης έκδοσης

[2] - Ο αριθμός μεριδίων που διαπραγματεύθηκαν στο Χρηματιστήριο την ημέρα T

[3] - Η αξία του ενεργητικού κατά την έκδοση

[4] - Ο αριθμός μεριδίων που απαιτείται κατά τη διαδικασία δημιουργίας εξαγοράς

| Περιγραφή                                  | Στοιχεία   |
|--|--|
| Όνομασία Δ.Α.Κ.                            | NBGAM ETF ΓΔ Χ.Α.  |
| Σύμβολο Δ.Α.Κ. (GR)                        | ΔΑΚΓΔ  |
| Σύμβολο Δ.Α.Κ. (EN)                        | ETFASE   |
| ISIN Δ.Α.Κ.                                | GRF000054004   |
| Κατηγορία Διαπραγμάτευσης                  | Διαπραγματεύσιμα Αμοιβαία Κεφάλαια (Δ.Α.Κ.)  |
| Τύπος Δ.Α.Κ.                               | Μετοχών  |
| Τρόπος διαχείρισης                         | Παθητικός  |
| Επενδυτική Στρατηγική                      | Επενδυτικός σκοπός του Αμοιβαίου Κεφαλαίου είναι η αναπαραγωγή της σύνθεσης του Γενικού Δείκτη Τιμών του Χρηματιστηρίου Αθηνών και η επίτευξη της απόδοσης του Δείκτη. |
| Εκδότης                                    | ΕΘΝΙΚΗ ASSET MANAGEMENT ΑΕΔΑΚ  |
| Εταιρεία Διαχείρισης                       | ΕΘΝΙΚΗ ASSET MANAGEMENT ΑΝΩΝΥΜΗ ΕΤΑΙΡΙΑ ΔΙΑΧΕΙΡΙΣΕΩΣ ΑΜΟΙΒΑΙΩΝ ΚΕΦΑΛΑΙΩΝ   |
| Ειδικοί Διαπραγματευτές                    | ΕΘΝΙΚΗ ΧΡΗΜΑΤΙΣΤΗΡΙΑΚΗ Α.Χ.Ε.Π.Ε.Υ.  |
| Θεματοφύλακας                              | ΕΘΝΙΚΗ ΤΡΑΠΕΖΑ ΤΗΣ ΕΛΛΑΔΟΣ Α.Ε.  |
| Σύμβολο Δείκτη (GR)                        | ΓΔ   |
| Σύμβολο Δείκτη (EN)                        | GD   |
| Όνομασία Δείκτη                            | Γενικός Δείκτης Τιμών Χ.Α.   |
| ISIN Δείκτη                                | GRI99117A004   |
| Κλάσμα Δείκτη [1]                          | 1/100  |
| Αρχική Τιμή Μεριδίου                       | 21.61  |
| Συνολικός Αριθμός Μεριδίων [2]             | 294,878  |
| Ημερομηνία πρώτης Έκδοσης                  | 24/06/2009   |
| Ημερομηνία έναρξης Διαπραγμάτευσης         | 29/06/2009   |
| Νόμισμα Διαπραγμάτευσης                    | ΕΥΡΩ   |
| Νόμισμα Ενεργητικού                        | ΕΥΡΩ   |
| Αρχική Αξία Ενεργητικού [3]                | 4,495,405.02   |
| Αριθμ. Μεριδίων για Δημιουργία-Εξαγορά [4] | 25,000   |
| Αμοιβή Διαχείρισης                         | 0.600  |

**Σημειώσεις Δ.Α.Κ.**

- [1] - Το κλάσμα της τιμής του δείκτη που αποτελεί η τιμή της πρώτης έκδοσης
- [2] - Ο αριθμός μεριδίων που διαπραγματεύθηκαν στο Χρηματιστήριο την ημέρα T
- [3] - Η αξία του ενεργητικού κατά την έκδοση
- [4] - Ο αριθμός μεριδίων που απαιτείται κατά τη διαδικασία δημιουργίας εξαγοράς

| Περιγραφή                                  | Στοιχεία  |
|--|---|
| Όνομασία Δ.Α.Κ.                            | NBGAM ETF GREECE & TURKEY 30  |
| Σύμβολο Δ.Α.Κ. (GR)                        | ΔΑΚΕΤ30   |
| Σύμβολο Δ.Α.Κ. (EN)                        | ETFGT30P  |
| ISIN Δ.Α.Κ.                                | GRF000055001  |
| Κατηγορία Διαπραγμάτευσης                  | Διαπραγματεύσιμα Αμοιβαία Κεφάλαια (Δ.Α.Κ.)   |
| Τύπος Δ.Α.Κ.                               | Μετοχών   |
| Τρόπος διαχείρισης                         | Παθητικός   |
| Επενδυτική Στρατηγική                      | Επενδυτικός σκοπός του Αμοιβαίου Κεφαλαίου είναι η αναπαραγωγή της σύνθεσης του Δείκτη GREECE & TURKEY 30 (GT-30) και η επίτευξη της απόδοσης του Δείκτη. |
| Εκδότης                                    | ΕΘΝΙΚΗ ASSET MANAGEMENT ΑΕΔΑΚ   |
| Εταιρεία Διαχείρισης                       | ΕΘΝΙΚΗ ASSET MANAGEMENT ΑΝΩΝΥΜΗ ΕΤΑΙΡΕΙΑ ΔΙΑΧΕΙΡΙΣΕΩΣ ΑΜΟΙΒΑΙΩΝ ΚΕΦΑΛΑΙΩΝ   |
| Ειδικοί Διαπραγματευτές                    | ΕΘΝΙΚΗ ΧΡΗΜΑΤΙΣΤΗΡΙΑΚΗ Α.Χ.Ε.Π.Ε.Υ.   |
| Θεματοφύλακας                              | ΕΘΝΙΚΗ ΤΡΑΠΕΖΑ ΤΗΣ ΕΛΛΑΔΟΣ Α.Ε.   |
| Σύμβολο Δείκτη (GR)                        | GT30P   |
| Σύμβολο Δείκτη (EN)                        | GT30P   |
| Όνομασία Δείκτη                            | Greece & Turkey 30 Δείκτης Τιμών  |
| ISIN Δείκτη                                | CH0045018782  |
| Κλάσμα Δείκτη [1]                          | 1/100   |
| Αρχική Τιμή Μεριδίου                       | 8.85  |
| Συνολικός Αριθμός Μεριδίων [2]             | 388,550   |
| Ημερομηνία πρώτης Έκδοσης                  | 27/10/2010  |
| Ημερομηνία έναρξης Διαπραγμάτευσης         | 03/11/2010  |
| Νόμισμα Διαπραγμάτευσης                    | ΕΥΡΩ  |
| Νόμισμα Ενεργητικού                        | ΕΥΡΩ  |
| Αρχική Αξία Ενεργητικού [3]                | 3,438,286.49  |
| Αριθμ. Μεριδίων για Δημιουργία-Εξαγορά [4] | 25,000  |
| Αμοιβή Διαχείρισης                         | 1.050   |

**Σημειώσεις Δ.Α.Κ.**

- [1] - Το κλάσμα της τιμής του δείκτη που αποτελεί η τιμή της πρώτης έκδοσης
- [2] - Ο αριθμός μεριδίων που διαπραγματεύθηκαν στο Χρηματιστήριο την ημέρα T
- [3] - Η αξία του ενεργητικού κατά την έκδοση
- [4] - Ο αριθμός μεριδίων που απαιτείται κατά τη διαδικασία δημιουργίας εξαγοράς

| Περιγραφή                      | Στοιχεία                       |
|--------------------------------|--------------------------------|
| Όνομασία Warrant               | ALPHA ΤΡΑΠΕΖΑ Α.Ε. (ΤΠΔ)       |
| Σύμβολο Warrant (GR)           | ΑΛΦΑΤΠ                         |
| ISIN Warrant                   | GRR000000028                   |
| Κατηγορία Διαπραγμάτευσης      | Τίτλοι Παραστατικοί (Warrants) |
| Υποκείμενος Τίτλος             | ALPHA ΤΡΑΠΕΖΑ Α.Ε. (ΚΟ)        |
| Συνολικός Αριθμός Warrants     | 1,233,503,482                  |
| Ημ/νία Έναρξης Διαπραγμάτευσης | 11/06/2013                     |
| Νόμισμα Διαπραγμάτευσης        | ΕΥΡΩ                           |
| Πολλαπλασιαστής                | 7.41                           |
| Αναλογία Μετατροπής            | 0.13                           |
| Τύπος Εξάσκησης                | BERMUDAN                       |
| Τιμή Διάθεσης                  | 1.45                           |

| Περιγραφή                      | Στοιχεία                              |
|--------------------------------|---------------------------------------|
| Όνομασία Warrant               | ΕΘΝΙΚΗ ΤΡΑΠΕΖΑ ΤΗΣ ΕΛΛΑΔΟΣ Α.Ε. (ΤΠΔ) |
| Σύμβολο Warrant (GR)           | ΕΤΕΤΠ                                 |
| ISIN Warrant                   | GRR000000036                          |
| Κατηγορία Διαπραγμάτευσης      | Τίτλοι Παραστατικοί (Warrants)        |
| Υποκείμενος Τίτλος             | ΕΘΝΙΚΗ ΤΡΑΠΕΖΑ ΤΗΣ ΕΛΛΑΔΟΣ Α.Ε. (ΚΟ)  |
| Συνολικός Αριθμός Warrants     | 245,779,626                           |
| Ημ/νία Έναρξης Διαπραγμάτευσης | 27/06/2013                            |
| Νόμισμα Διαπραγμάτευσης        | ΕΥΡΩ                                  |
| Πολλαπλασιαστής                | 8.23                                  |
| Αναλογία Μετατροπής            | 0.12                                  |
| Τύπος Εξάσκησης                | BERMUDAN                              |
| Τιμή Διάθεσης                  | 6.83                                  |



| Περιγραφή                      | Στοιχεία                       |
|--------------------------------|--------------------------------|
| Όνομασία Warrant               | ΤΡΑΠΕΖΑ ΠΕΙΡΑΙΩΣ Α.Ε. (ΤΠΔ)    |
| Σύμβολο Warrant (GR)           | ΠΕΙΡΤΠ                         |
| ISIN Warrant                   | GRR000000044                   |
| Κατηγορία Διαπραγμάτευσης      | Τίτλοι Παραστατικοί (Warrants) |
| Υποκείμενος Τίτλος             | ΤΡΑΠΕΖΑ ΠΕΙΡΑΙΩΣ Α.Ε. (ΚΟ)     |
| Συνολικός Αριθμός Warrants     | 849,195,130                    |
| Ημ/νία Έναρξης Διαπραγμάτευσης | 03/07/2013                     |
| Νόμισμα Διαπραγμάτευσης        | ΕΥΡΩ                           |
| Πολλαπλασιαστής                | 4.48                           |
| Αναλογία Μετατροπής            | 0.22                           |
| Τύπος Εξάσκησης                | BERMUDAN                       |
| Τιμή Διάθεσης                  | 0.90                           |

# ΑΝΑΚΟΙΝΩΣΕΙΣ Χ.Α.

## ΕΤΑΙΡΙΚΕΣ ΠΡΑΞΕΙΣ

### JUMBO ΑΝΩΝΥΜΗ ΕΜΠΟΡΙΚΗ ΕΤΑΙΡΙΑ

Εισαγωγή νέας σειράς μετοχών στο Χ.Α - Από 15/10/2013, εισάγονται προς διαπραγμάτευση στο Χ.Α., στην Κύρια Αγορά και στον κλάδο «Παιχνίδια», οι 149.441 νέες (ΚΟ άνευ μερίσματος) μετοχές της εταιρίας JUMBO ΑΝΩΝΥΜΗ ΕΜΠΟΡΙΚΗ ΕΤΑΙΡΙΑ, που προέκυψαν από τη μετατροπή 67.492 ομολογιών και οι οποίες δεν έχουν δικαίωμα λήψης μερίσματος για την εταιρική χρήση 2012/2013, με κωδικό ΟΑΣΗΣ ΜΠΕΛΛΑΑΜ, κωδικό ISIN GRS282003029 και τιμή εκκίνησης της μετοχής ευρώ 9,99.

## ΓΝΩΣΤΟΠΟΙΗΣΕΙΣ ΕΤΑΙΡΕΙΩΝ

### ΒΙΟΚΑΡΠΕΤ Α.Ε.

#### Δελτίο Τύπου

Από την Υπηρεσία Εταιρικών Ανακοινώσεων εξεδόθη το παρακάτω Δελτίο Τύπου που αφορά τον Φορολογικό Έλεγχο της μητρικής Εταιρίας «ΒΙΟΚΑΡΠΕΤ ΑΕ ΒΙΟΜΗΧΑΝΙΚΕΣ ΚΑΙ ΕΜΠΟΡΙΚΕΣ ΕΠΙΧΕΙΡΗΣΕΙΣ». Η Εταιρία «ΒΙΟΚΑΡΠΕΤ ΑΕ ΒΙΟΜΗΧΑΝΙΚΕΣ ΚΑΙ ΕΜΠΟΡΙΚΕΣ ΕΠΙΧΕΙΡΗΣΕΙΣ» σε εφαρμογή των διατάξεων της ενότητας 4.1.3.1 του κανονισμού του Χρηματιστηρίου Αθηνών, ενημερώνει το επενδυτικό κοινό, ότι ολοκληρώθηκε ο ειδικός φορολογικός έλεγχος της μητρικής εταιρίας «ΒΙΟΚΑΡΠΕΤ ΑΕ ΒΙΟΜΗΧΑΝΙΚΕΣ ΚΑΙ ΕΜΠΟΡΙΚΕΣ ΕΠΙΧΕΙΡΗΣΕΙΣ» καθώς επίσης των θυγατρικών της εταιριών «ΕΞΑΛΚΟ ΑΕ ΒΙΟΜΗΧΑΝΙΑ ΑΛΟΥΜΙΝΙΟΥ» και «ALBIO DATA ΑΕ ΣΥΣΤΗΜΑΤΑ ΠΛΗΡΟΦΟΡΙΚΗΣ-ΣΥΜΒΟΥΛΟΙ ΕΠΙΧΕΙΡΗΣΕΩΝ» από τους νόμιμους ελεγκτές για την διαχειριστική χρήση 2012. Εξεδόθησαν τα αντίστοιχα φορολογικά πιστοποιητικά με συμπέρασμα χωρίς επιφύλαξη.

### ΟΡΓΑΝΙΣΜΟΣ ΠΡΟΓΝΩΣΤΙΚΩΝ ΑΓΩΝΩΝ ΠΟΔΟΣΦΑΙΡΟΥ Α.Ε.

#### Ανακοίνωση

Η ΟΠΑΠ Α.Ε. γνωστοποιεί, σύμφωνα με τις διατάξεις του Ν. 3556/2007 και την από 14.10.2013 σχετική ενημέρωση, ότι το Ταμείο Αξιοποίησης Ιδιωτικής Περιουσίας του Δημοσίου (ΤΑΙΠΕΔ) Α.Ε., μεταβίβασε στις 11.10.2013 105.270.000 μετοχές της ΟΠΑΠ, ήτοι ποσοστό 33,00% του Μετοχικού Κεφαλαίου της, στην Emma Delta Hellenic Holdings Limited. Υπενθυμίζεται ότι το παραπάνω ποσοστό είχε μεταβιβαστεί από το Ελληνικό Δημόσιο στην ΤΑΙΠΕΔ Α.Ε., σύμφωνα με το Ν. 3986/2011 και την υπ' αριθμό 193/2011 (ΦΕΚ 2501/Β') απόφαση της Διυπουργικής Επιτροπής Αναδιρθρώσεων και Αποκρατικοποιήσεων (ΔΕΑΑ).

### ΜΙΝΩΙΚΕΣ ΓΡΑΜΜΕΣ Α.Ν.Ε.

#### Ανακοίνωση

Οι Μινωικές Γραμμές Α.Ν.Ε. ανακοινώνουν ότι η εταιρεία (GRIMALDI COMPAGNIA DI NAVIGAZIONE Spa) συνδεόμενο νομικό πρόσωπο με τον Πρόεδρο του Διοικητικού Συμβουλίου της Εταιρείας Emanuele G. Grimaldi (υπόχρεο πρόσωπο με βάση το άρθρο 13 του Ν.3340/2005), προέβη στις 10/10/2013 σε αγορά 800 κοινών ονομαστικών μετοχών των Μινωικών Γραμμών συνολικής αξίας ευρώ 1.600,00. Η παρούσα γίνεται σύμφωνα με το Ν.3556/2007 (άρθρο 3, (ιστ), (ββ), και άρθρο 21) και σε συνδυασμό με το άρθρο 11 της απόφασης 1/434/3.7.2007 της Επιτροπής Κεφαλαιαγοράς.

### ΟΜΙΛΟΣ ΙΝΤΕΑΛ Α.Β.Ε.Ε.Δ.Ε.

#### Αγορά Ιδίων Μετοχών

Ο ΟΜΙΛΟΣ ΙΝΤΕΑΛ ΑΒΕΕΔΕΣ ενημερώνει το επενδυτικό κοινό, κατ' εφαρμογή του άρθρου 4 παρ. 4 του υπ' αριθμ. 2273/2003 Κανονισμού της Επιτροπής των Ευρωπαϊκών Κοινοτήτων, ότι σε εκτέλεση της από 27/06/2012 απόφασης της Τακτικής Γενικής Συνέλευσης των Μετόχων της και της από 09/07/2012 απόφασης του Διοικητικού της Συμβουλίου και σύμφωνα με το άρθρο 16 του Κ.Ν. 2190/1920, κατά τη διάρκεια της συνεδρίασης της Δευτέρας 14ης Οκτωβρίου 2013 προέβη, μέσω της «Εθνικής Π & Κ Χρηματιστηριακής Α.Ε.Π.Ε.Υ.», σε αγορά 40 ιδίων μετοχών με μέση τιμή κτήσης 0,6775 ευρώ ανά μετοχή, συνολικής αξίας 27,10 ευρώ.

### ΒΙΟΚΑΡΠΕΤ Α.Ε.

#### Ανακοίνωση

Η εταιρία «ΒΙΟΚΑΡΠΕΤ ΑΕ ΒΙΟΜΗΧΑΝΙΚΕΣ ΚΑΙ ΕΜΠΟΡΙΚΕΣ ΕΠΙΧΕΙΡΗΣΕΙΣ» ύστερα από ενημέρωση της μετόχου της Ευαγγελίας Καντώνια του Γεωργίου, σας γνωστοποιεί ότι την 14/10/2013 η ανωτέρω μέτοχος πραγματοποίησε πώληση 310.000 κοινών ονομαστικών μετοχών (310.000 αριθμό δικαιωμάτων ψήφου) αξίας 201.190,00 και το ποσοστό δικαιωμάτων ψήφων μεταβλήθηκε από 2,54% σε 1,25%. Η παρούσα ανακοίνωση γίνεται στα πλαίσια της γνωστοποίησης των συναλλαγών των προσώπων του άρθρου 13 του Ν.3340/2005 και της απόφασης 3/347/12-7-2005 του ΔΣ της Επιτροπής Κεφαλαιαγοράς, καθώς επίσης σύμφωνα με τον Ν.3556/2007 σε συνδυασμό με την διάταξη του άρθρου 11 της απόφασης 1/434/3-7-2007 της Επιτροπής Κεφαλαιαγοράς περί διάχυσης ρυθμιζόμενων πληροφοριών.

### ΒΙΟΚΑΡΠΕΤ Α.Ε.

#### Ανακοίνωση

Η εταιρία «ΒΙΟΚΑΡΠΕΤ ΑΕ ΒΙΟΜΗΧΑΝΙΚΕΣ ΚΑΙ ΕΜΠΟΡΙΚΕΣ ΕΠΙΧΕΙΡΗΣΕΙΣ» ύστερα από ενημέρωση του μετόχου της Ιωάννη Καντώνια του Αστερίου, σας γνωστοποιεί ότι την 14/10/2013 ο ανωτέρω μέτοχος πραγματοποίησε αγορά 313.401 κοινών ονομαστικών μετοχών (313.401 αριθμό δικαιωμάτων ψήφου) αξίας 203.354,34 και το ποσοστό δικαιωμάτων ψήφων μεταβλήθηκε από 27,82% σε 29,12%. Η παρούσα ανακοίνωση γίνεται στα πλαίσια της γνωστοποίησης των συναλλαγών των προσώπων του άρθρου 13 του Ν.3340/2005 και της απόφασης 3/347/12-7-2005 του ΔΣ της Επιτροπής Κεφαλαιαγοράς, καθώς επίσης σύμφωνα με τον Ν.3556/2007 σε συνδυασμό με την διάταξη του άρθρου 11 της απόφασης 1/434/3-7-2007 της Επιτροπής Κεφαλαιαγοράς περί διάχυσης ρυθμιζόμενων πληροφοριών.

## **ΓΡ. ΣΑΡΑΝΤΗΣ Α.Β.Ε.Ε.**

### **Αγορά Ιδίων Μετοχών**

Σε εφαρμογή του άρθρου 4 παρ. 4 του υπ' αριθμ.2273/2003 Κανονισμού της Επιτροπής των Ευρωπαϊκών Κοινοτήτων, η εταιρεία ΓΡ. ΣΑΡΑΝΤΗΣ Α.Β.Ε.Ε. ανακοινώνει ότι σύμφωνα με το άρθρο 16 του Κ.Ν. 2190/1920 και βάσει των σχετικών αποφάσεων της Τακτικής Γενικής Συνέλευσης της 21/06/2012 και της Α' Επαναληπτικής Έκτακτης Γενικής Συνέλευσης της 09/10/2012, προέβη κατά την διάρκεια της συνεδρίασης της 14/10/2013 μέσω της "ΕΠΕΝΔΥΤΙΚΗΣ ΤΡΑΠΕΖΑΣ ΕΛΛΑΔΟΣ Α.Ε.", σε αγορά 1.020 ιδίων μετοχών με τιμή κτήσης 5,68 ευρώ ανά μετοχή και συνολική αξία συναλλαγής 5.795,90 ευρώ.

### **ΟΤΕ Α.Ε.**

#### **Ανακοίνωση**

Ο Οργανισμός Τηλεπικοινωνιών της Ελλάδος ΑΕ (ΟΤΕ ΑΕ ή Εταιρεία) ανακοινώνει ότι, σύμφωνα με το άρθρο 16 του Κ.Ν. 2190/1920, το άρθρο 9 του ν. 3340/2005, τον υπ' αριθ. 2273/2003 Κανονισμό της Επιτροπής των Ευρωπαϊκών Κοινοτήτων, την από 26.06.2013 απόφαση της Τακτικής Γενικής Συνέλευσης των Μετόχων και την υπ' αριθμ. 6/11-10-2013 απόφαση του Δ/ντος Συμβούλου της Εταιρείας, η Εταιρεία αγόρασε την 14/10/2013, μέσω του μέλους του Χ.Α. NBG Securities ΑΕΠΕΥ, 87.000 ίδιες μετοχές με μέση τιμή κτήσης 8,9240 ανά μετοχή, συνολικής αξίας 776.390. Κατόπιν αυτού, η Εταιρεία κατέχει συνολικά 87.000 ίδιες μετοχές, δηλαδή 0,017749% του μετοχικού της κεφαλαίου. Η ανακοίνωση εκδίδεται ως Ρυθμιζόμενη Πληροφορία σύμφωνα με τις διατάξεις του Ν. 3556/2007 [άρθρο 3, παρ. 1 (ιστ), (ββ), και άρθρο 21)], την Απόφαση 1/434/03.07.2007 της Επιτροπής Κεφαλαιαγοράς, τα άρθρα 10 και 13 του Ν. 3340/2005 και την Απόφαση 3/347/12.07.2005 της Επιτροπής Κεφαλαιαγοράς.

### **ΙΑΤΡΙΚΟ ΑΘΗΝΩΝ Ε.Α.Ε.**

#### **Ανακοίνωση**

Σύμφωνα με το άρθρο 24, παράγραφος 2(α) και (β) του Ν. 3461/2006, ο κ. Γεώργιος Β. Αποστολόπουλος και η ελεγχόμενη από αυτόν εταιρεία με την επωνυμία «ΓΕΩΡΓΙΟΣ ΑΠΟΣΤΟΛΟΠΟΥΛΟΣ ΕΤΑΙΡΙΑ ΣΥΜΜΕΤΟΧΩΝ ΑΝΩΝΥΜΟΣ ΕΤΑΙΡΙΑ» (στο εξής ο «Προτείνων») δηλώνουν τα εξής: (α) Στις 14.10.2013, ο Προτείνων απέκτησε συνολικά 18.456 κοινές ονομαστικές μετοχές της εταιρείας «ΙΑΤΡΙΚΟ ΑΘΗΝΩΝ ΕΜΠΟΡΙΚΗ ΑΝΩΝΥΜΗ ΕΤΑΙΡΕΙΑ» (στο εξής η Εταιρεία») έναντι 0,80 Ευρώ ανά μετοχή μέσω χρηματιστηριακών συναλλαγών, οι οποίες θα εκκαθαριστούν στις 17.10.2013. (β) Κατά το χρονικό διάστημα από 03.10.2013 μέχρι και 14.10.2013, ο Προτείνων απέκτησε μέσω χρηματιστηριακών συναλλαγών συνολικά 443.319 μετοχές της Εταιρείας, οι οποίες αντιπροσωπεύουν ποσοστό περίπου 0,511% του συνόλου των δικαιωμάτων ψήφου της Εταιρείας. Συνεπεία αυτών των συναλλαγών, το συνολικό ποσοστό των δικαιωμάτων ψήφου του κ. Γεώργιου Β. Αποστολόπουλου και του Προτείνοντα στην Εταιρεία διαμορφώθηκε σε περίπου 38,34% από περίπου 37,829% που ήταν στις 03.10.2013.

### **QUEST ΣΥΜΜΕΤΟΧΩΝ Α.Ε.**

#### **Αγορά Ιδίων Μετοχών**

Η Quest Συμμετοχών Α.Ε. γνωστοποιεί ότι σύμφωνα με το άρθρο 16 του ΚΝ 2190/20, όπως τροποποιήθηκε και ισχύει, και σύμφωνα με τους όρους του Κανονισμού 2273 / 2003 της Ευρωπαϊκής Επιτροπής και σε εκτέλεση της από 05/06/2012 απόφασης της Τακτικής Γενικής Συνέλευσης των Μετόχων της Εταιρείας και της από 21/12/2012 απόφασης του Διοικητικού Συμβουλίου, προέβη κατά τη διάρκεια της συνεδρίασης της 14/10/2013, μέσω της χρηματιστηριακής εταιρείας «Eurobank EFG Equities», σε αγορά 3.700 ιδίων μετοχών με μέση τιμή κτήσης 1,27 ευρώ και συνολική αξία συναλλαγής 4.703,56 ευρώ.

### **ΙΑΤΡΙΚΟ ΑΘΗΝΩΝ Ε.Α.Ε.**

#### **Ανακοίνωση**

Σύμφωνα με το άρθρο 13 του Ν. 3340/2005, το άρθρο 6, παρ. 1 της υπό στοιχεία 3/347/2005 απόφασης της Επιτροπής Κεφαλαιαγοράς και τον Κανονισμό του Χρηματιστηρίου Αθηνών, η εταιρεία «ΙΑΤΡΙΚΟ ΑΘΗΝΩΝ ΕΜΠΟΡΙΚΗ ΑΝΩΝΥΜΗ ΕΤΑΙΡΕΙΑ» (στο εξής η «Εταιρεία») γνωστοποιεί, κατόπιν έγγραφης ενημέρωσης που έλαβε στις 15.10.2013, ότι η εταιρεία «ΓΕΩΡΓΙΟΣ ΑΠΟΣΤΟΛΟΠΟΥΛΟΣ ΕΤΑΙΡΙΑ ΣΥΜΜΕΤΟΧΩΝ ΑΝΩΝΥΜΟΣ ΕΤΑΙΡΙΑ», η οποία είναι νομικό πρόσωπο στενά συνδεδεμένο με τους κ.κ. Γεώργιο Β. Αποστολόπουλο, Χρήστο Γ. Αποστολόπουλο και Βασιλή Γ. Αποστολόπουλο, αγόρασε στις 14.10.2013 συνολικά 18.456 μετοχές της Εταιρείας έναντι συνολικού τιμήματος 14.764,80 ευρώ.

### **JUMBO ΑΝΩΝΥΜΗ ΕΜΠΟΡΙΚΗ ΕΤΑΙΡΙΑ**

#### **Ανακοίνωση**

Η εταιρεία «JUMBO ΑΕΕ» ανακοινώνει με βάση το Ν.3556/2007 ότι η κυρία Βασιλική Γιούτσου σύζυγος του νομικού συμβούλου και Αντιπροέδρου του Διοικητικού Συμβουλίου της εταιρείας Ιωάννη Οικονόμου, προέβη την 11/10/2013 σε πώληση 5.000 κοινών ονομαστικών μετοχών της εταιρείας συνολικής αξίας 51.350 Ευρώ.

### **TITAN ΑΝΩΝΥΜΗ ΕΤΑΙΡΙΑ ΤΣΙΜΕΝΤΩΝ**

#### **Ανακοίνωση**

Η Α.Ε. ΤΣΙΜΕΝΤΩΝ ΤΙΤΑΝ ανακοινώνει, σύμφωνα με το Ν. 3556/2007, σε συνδυασμό με την απόφαση 1/434/3.7.2007 της Επιτροπής Κεφαλαιαγοράς και μετά από σχετική γνωστοποίηση προς αυτήν σύμφωνα με το άρθρο 13 του Ν. 3340/2005, ότι ο κ. Μιχαήλ Σιγάλας, εκτελεστικό μέλος του Διοικητικού Συμβουλίου, προέβη την 11/10/2013 σε πώληση 443 κοινών μετοχών της Εταιρείας, συνολικής αξίας ευρώ 8.372,70.

### **ΙΛΥΔΑ Α.Ε.**

#### **Ανακοίνωση**

Η Εταιρεία «ΙΛΥΔΑ ΠΛΗΡΟΦΟΡΙΚΗ ΑΕ» («Εταιρεία») ενημερώνει τους κκ Μετόχους ότι στις 31 Δεκεμβρίου 2013 εκπνέει η πενταετής προθεσμία για την είσπραξη του μερίσματος που αφορά στην εταιρική χρήση 2007 (1.1.2007-31.12.2007), και το οποίο ανέρχεται σε Ευρώ 0,0215 ανά μετοχή. Δικαιούχοι του εν λόγω μερίσματος είναι οι μέτοχοι που κατείχαν μετοχές της Εταιρείας στην λήξη της συνεδρίασης του Χρηματιστηρίου Αθηνών της 7ης Ιουλίου 2008. Οι ως άνω δικαιούχοι Μέτοχοι, οι οποίοι για οιοδήποτε λόγο δεν έχουν εισπράξει αυτό, παρακαλούνται να προβούν στην είσπραξή του πριν την ως άνω ημερομηνία (31.12.2013). Μετά την παραπάνω ημερομηνία, η απαίτηση για τα μερίσματα της εταιρικής χρήσης 2007 που δεν θα έχουν εισπραχθεί από τους δικαιούχους, θα παραγραφεί υπέρ του Ελληνικού Δημοσίου, σύμφωνα με την κείμενη νομοθεσία. Για περισσότερες πληροφορίες και τυχόν παροχή διευκρινίσεων και οδηγιών είσπραξης οι κ.κ. Μέτοχοι της Εταιρείας μπορούν να απευθύνονται τις εργάσιμες ημέρες και ώρες στην Υπηρεσία Εξυπηρέτησης Μετόχων της Εταιρείας (τηλ.+30 210 6705000).

## **JUMBO ΑΝΩΝΥΜΗ ΕΜΠΟΡΙΚΗ ΕΤΑΙΡΙΑ**

### **Ανακοίνωση**

Η εταιρεία «JUMBO ΑΕΕ» ανακοινώνει με βάση το Ν.3556/2007 ότι ο κύριος Γεώργιος Κατσαρός Ανεξάρτητο μη εκτελεστικό Μέλος του Διοικητικού Συμβουλίου της εταιρείας, προέβη την 11/10/2013 σε πώληση 3.000 κοινών ονομαστικών μετοχών της εταιρείας συνολικής αξίας 31.379,82 Ευρώ.

## **ΣΤΕΛΙΟΣ ΚΑΝΑΚΗΣ Α.Β.Ε.Ε.**

### **Ανακοίνωση**

Η Εταιρεία ΣΤΕΛΙΟΣ ΚΑΝΑΚΗΣ ΑΒΕΕ («Εταιρεία») ανακοινώνει με την παρούσα, σύμφωνα με τον ν. 3556/2007, σε συνδυασμό με την απόφαση 1/434/3.7.2007 του ΔΣ της Επιτροπής Κεφαλαιαγοράς και μετά από σχετική γνωστοποίηση προς αυτήν, σύμφωνα με το άρθρο 13 του ν. 3340/2005 (σε συνδυασμό και προς την Απόφαση 3/347/12.7.2005 του ΔΣ της Επιτροπής Κεφαλαιαγοράς), ότι ο Γεώργιος Γκούφας του Κωνσταντίνου, σύζυγος της Ελευθερίας Κανάκη του Στυλιανού, Αναπ/τριας Διευθύνουσας Συμβούλου της Εταιρείας, προέβη στις 14 Οκτωβρίου 2013 σε αγορά 2.500 κοινών ονομαστικών μετοχών της Εταιρείας, συνολικής αξίας 4.731,01 Ευρώ.

## **ΓΡ. ΣΑΡΑΝΤΗΣ Α.Β.Ε.Ε.**

### **Ανακοίνωση**

Ο Όμιλος Σαράντη αποφάσισε το κλείσιμο του Ρουμάνικου εργοστασίου παραγωγής κρεμικών προϊόντων προσωπικής περιποίησης και φροντίδας ELMIPANT, BIOTEN, KOLASTYNA και τη μεταφορά της παραγωγής στο εργοστάσιο των Οινοφύτων στην Ελλάδα. Η εν λόγω μεταφορά αναμένεται να ολοκληρωθεί στο Α' τρίμηνο του 2014. Ο Όμιλος θα πραγματοποιήσει επένδυση ύψους 1 εκ. ευρώ για την προετοιμασία του χώρου και την στέγαση των μηχανημάτων, ενώ επιπρόσθετα, θα δημιουργηθούν 20 περίπου νέες θέσεις εργασίας, στηρίζοντας με αυτόν τον τρόπο την ελληνική οικονομία και τις ελληνικές εξαγωγές. Μέσω της κίνησης αυτής επιτυγχάνεται συγκέντρωση της παραγωγικής δυναμικότητας και δημιουργία οικονομιών κλίμακας, αφού προστίθενται στη παραγωγή περίπου 5 εκ. τεμάχια, με ταυτόχρονη μείωση του κόστους και βελτίωση της αποδοτικότητας κατά 0,5 εκ. σε ετήσια βάση.

## **ΑΦΟΙ Ι.& Β. ΛΑΔΕΝΗΣ Α.Ε. "ΜΙΝΕΡΒΑ" Β. ΠΛΕΚΤΙΚΗΣ**

### **Ανακοίνωση**

Η εταιρεία Αφοί Ι & Β Λαδένης Α.Ε. "ΜΙΝΕΡΒΑ" ανακοινώνει τα εξής: - Η μέτοχος και Προέδρος του Διοικητικού Συμβουλίου της Εταιρείας, (και υπόχρεο πρόσωπο βάσει του άρθρου 13 παρ. 1 του Ν. 3340/2005), κα Αναστασία Λαδένη του Γεωργίου προέβη την 14/10/2013 σε αγορά 22.440 κοινών ανώνυμων μετοχών της Εταιρείας, συνολικής αξίας 15.704,77 ευρώ.

## **ΕΛΛΗΝΙΚΑ ΠΕΤΡΕΛΑΙΑ Α.Ε.**

### **Ανακοίνωση**

Η ΕΛΛΗΝΙΚΑ ΠΕΤΡΕΛΑΙΑ Α.Ε. ανακοινώνει την τροποποίηση του Οικονομικού Ημερολογίου για το 2013. Η τροποποίηση αφορά στην ημερομηνία ανακοίνωσης των αποτελεσμάτων του Γ' τριμήνου 2013 και ως νέα ημερομηνία ορίζεται η Πέμπτη 14 Νοεμβρίου μετά το κλείσιμο της συνεδρίασης του Χ.Α. Το επικαιροποιημένο ημερολόγιο έχει ως εξής: Ανακοίνωση αποτελεσμάτων έτους 2012 - Πέμπτη, 28 Φεβρουαρίου 2013. Δημοσίευση Ετήσιων Οικονομικών Καταστάσεων 2012 - Δευτέρα 04 Μαρτίου 2013. Ετήσια ενημέρωση αναλυτών μέσω τηλεδιάσκεψης για τα οικονομικά αποτελέσματα έτους 2012 - Πέμπτη, 28 Φεβρουαρίου 2013. Ανακοίνωση αποτελεσμάτων 1ου τριμήνου 2013 - Πέμπτη, 30 Μαΐου 2013. Ετήσια Τακτική Γενική Συνέλευση Μετόχων - Πέμπτη, 27 Ιουνίου 2013. Αποκοπή μερίσματος χρήσης 2012 Παρασκευή - 16 Αυγούστου 2013 (συμπίπτει με την ημερομηνία λήξης των δικαιωμάτων επί του δείκτη FTSE/ATHEX Large Cap στον οποίο συμπεριλαμβάνεται, και είναι πριν την 20η Σεπτεμβρίου 2013, ημερομηνία λήξης των Συμβολαίων Μελλοντικής Εκπλήρωσης επί της μετοχής της Εταιρείας και επί του δείκτη FTSE/ATHEX Large Cap). Δικαιούχοι μερίσματος (record date) χρήσης 2012 - Τρίτη, 20 Αυγούστου 2013. Έναρξη καταβολής μερίσματος χρήσης 2012 - Δευτέρα, 26 Αυγούστου 2013. Ανακοίνωση αποτελεσμάτων 2ου τριμήνου 2013 - Πέμπτη, 29 Αυγούστου 2013. Ανακοίνωση αποτελεσμάτων 3ου τριμήνου 2013 - Πέμπτη, 14 Νοεμβρίου 2013. Ανακοίνωση αποτελεσμάτων έτους 2013 - Πέμπτη, 27 Φεβρουαρίου 2014. Ετήσια ενημέρωση αναλυτών μέσω τηλεδιάσκεψης για τα οικονομικά αποτελέσματα έτους 2013 - Πέμπτη, 27 Φεβρουαρίου 2014. \* Η Εταιρεία διατηρεί το δικαίωμα να μεταβάλλει τις παραπάνω ημερομηνίες, αφού ενημερώσει έγκαιρα το επενδυτικό κοινό με τροποποίηση του παρόντος.

## **ΑΛΟΥΜΥΛ ΒΙΟΜΗΧΑΝΙΑ ΑΛΟΥΜΙΝΙΟΥ Α.Ε.**

### **Ανακοίνωση**

Η ΑΛΟΥΜΥΛ ΒΙΟΜΗΧΑΝΙΑ ΑΛΟΥΜΙΝΙΟΥ Α.Ε. ενημερώνει το επενδυτικό κοινό ότι προέβη στην ίδρυση εταιρίας στις ΗΠΑ με την επωνυμία ALUMIL FABRICATION INC και ποσοστό συμμετοχής 100%. Το αντικείμενο δραστηριότητας της νέας εταιρίας θα είναι η εμπορία προφίλ αλουμινίου και εξαρτημάτων της ΑΛΟΥΜΥΛ Α.Ε. και άλλων εταιρειών, την εμπορία άλλων δομικών υλικών, την εμπορία φωτοβολταϊκών και αιολικών συστημάτων, καθώς και την εμπορία προφίλ από πλαστική ύλη και υαλοπινάκων. Σημειώνεται ότι, η ίδρυση της παραπάνω εταιρίας δεν πρόκειται να επηρεάσει σημαντικά τα αποτελέσματα του Ομίλου.

## **ΔΙΑΓΝΩΣΤΙΚΟ & ΘΕΡΑΠΕΥΤΙΚΟ ΚΕΝΤΡΟ ΑΘΗΝΩΝ ΥΓΕΙΑ Α.Ε.**

### **Ανακοίνωση**

Η Εταιρεία «ΔΙΑΓΝΩΣΤΙΚΟΝ ΚΑΙ ΘΕΡΑΠΕΥΤΙΚΟΝ ΚΕΝΤΡΟ ΑΘΗΝΩΝ ΥΓΕΙΑ Α.Ε.», ανακοινώνει, σύμφωνα με τον Ν.3556/2007 και σε συνδυασμό με το άρθρο 11 της απόφασης του Δ.Σ της ΕΚ 1/434/3.7.2007, ότι την 14η Οκτωβρίου 2013, ο κ. Ιωάννης Ανδρέου, Μη Εκτελεστικό μέλος Δ.Σ της Εταιρείας, - Υπόχρεο Πρόσωπο βάσει του Ν.3340/2005- πούλησε 35.000 κοινές ονομαστικές μετοχές «ΥΓΕΙΑ Α.Ε.», συνολικής αξίας EUR 15.430,53.

## **ΕΥΡΩΣΥΜΒΟΥΛΟΙ Α.Ε. ΣΥΜΒ ΑΝΑΠΤΥΞΗΣ ΚΑΙ ΤΕΧΝ/ΓΙΑΣ**

### **Ανακοίνωση**

Η εταιρεία «ΕΥΡΩΣΥΜΒΟΥΛΟΙ Α.Ε.» γνωστοποιεί ότι έχει προκύψει αλλαγή στη σύνθεση του Δ.Σ. της Εταιρείας, μετά την παραίτηση του μη εκτελεστικού μέλους κ. Θεόδωρου Κρίντα. Το Διοικητικό Συμβούλιο της Εταιρείας αποφάσισε την αντικατάσταση του κ. Κρίντα Θεόδωρου με τον κ. Ανέστη Κερεμλόγλου του Αντώνιου για το υπόλοιπο της θητείας του Δ.Σ., ήτοι μέχρι 30/06/2016. Ο κ. Κερεμλόγλου θα είναι μη εκτελεστικό μέλος του Δ.Σ.

**ΤΕΡΝΑ ΕΝΕΡΓΕΙΑΚΗ Α.Β.Ε.Τ.Ε.****Ανακοίνωση**

Η Σύntαξη και η διάθεση του παρόντος Πληροφοριακού Εντύπου έγινε σύμφωνα με τις διατάξεις του άρθρου 4 (παρ. 2ε) του Ν. 3401/2005, όπως ισχύει κατά το χρόνο σύνταξής του. Το παρόν Πληροφοριακό Σημείωμα έχει συνταχθεί από την Εταιρεία, η οποία είναι υπεύθυνη για την ακρίβεια και πληρότητά του. Είναι δε διαθέσιμο στην ιστοσελίδα του Χ.Α. [www.ase.gr](http://www.ase.gr) και της Εταιρείας [www.terna-energy.com](http://www.terna-energy.com). Έντυπο Πληροφοριών του άρθρου 4 (παρ. 2ε) του Ν. 3401/2005 της εταιρείας ΤΕΡΝΑ ΕΝΕΡΓΕΙΑΚΗ Α.Β.Ε.Τ.Ε. (στο εξής η «Εταιρεία») σχετικά με την εισαγωγή νέων μετοχών προς διαπραγμάτευση στο Χρηματιστήριο Αθηνών οι οποίες διανέμονται δωρεάν στους υφιστάμενους μετόχους σε αναλογία μια (1) νέα κοινή ονομαστική μετοχή για κάθε είκοσι πέντε (25) παλαιές κοινές ονομαστικές μετοχές, με κεφαλαιοποίηση ποσού αποθεματικού «διαφοράς από την έκδοση μετοχών υπέρ το άρτιο». Αθήνα, 15 Οκτωβρίου 2013 - Το παρόν έντυπο παροχής πληροφοριών τίθεται υπόψη του Επενδυτικού Κοινού από την Εταιρεία προκειμένου να λάβει γνώση σχετικά με την εισαγωγή νέων μετοχών προς διαπραγμάτευση στο Χρηματιστήριο Αθηνών λόγω της αύξησης του Μετοχικού Κεφαλαίου με κεφαλαιοποίηση μέρους του αποθεματικού «διαφοράς από την έκδοση μετοχών υπέρ το άρτιο», όπως αποφασίστηκε από την Έκτακτη Γενική Συνέλευση των Μετόχων της Εταιρείας την 25/7/2013. Ειδικότερα, η Έκτακτη Γενική Συνέλευση των Μετόχων της Εταιρείας, αποφάσισε την αναδιάρθρωση του μετοχικού Κεφαλαίου της Εταιρείας η οποία υλοποιείται σε δύο, διαδοχικά στάδια ως εξής: 1) Με την με αρ. 1 απόφαση της ως άνω Συνέλευσης μειώνεται το μετοχικό κεφάλαιο της Εταιρείας κατά το ποσό του ενός εκατομμυρίου διακοσίων εξήντα δύο χιλιάδων επτακοσίων είκοσι ενός ευρώ (1.262.721) με την ακύρωση τεσσάρων εκατομμυρίων διακοσίων εννέα χιλιάδων εβδομήντα (4.209.070) ιδίων μετοχών, ονομαστικής αξίας 0,30 η κάθε μία. 2) Ακολουθώντας με την με αρ. 2 απόφαση αυξάνεται το μετοχικό κεφάλαιο της Εταιρείας κατά το ποσό του ενός εκατομμυρίου διακοσίων εξήντα μιας χιλιάδων τριακοσίων είκοσι ευρώ (1.261.320) με κεφαλαιοποίηση μέρους του ειδικού αποθεματικού από την έκδοση μετοχών υπέρ το άρτιο με την έκδοση τεσσάρων εκατομμυρίων διακοσίων τεσσάρων χιλιάδων τετρακοσίων (4.204.400) νέων κοινών με ψήφο ονομαστικών μετοχών ονομαστικής αξίας τριάντα λεπτών του ευρώ (0,30) η καθεμία οι οποίες θα διανεμηθούν δωρεάν στους μετόχους της Εταιρείας με αναλογία 1 νέα μετοχή προς 25 παλαιές. Κατόπιν των ανωτέρω μεταβολών το μετοχικό κεφάλαιο της Εταιρείας ανέρχεται συνολικά σε τριάντα δύο εκατομμύρια επτακόσιες ενενήντα τέσσερις χιλιάδες τριακόσια είκοσι ευρώ (32.794.320) διαιρούμενο σε εκατόν εννέα εκατομμύρια τριακόσιες δέκα τέσσερις χιλιάδες τετρακόσιες (109.314.400) κοινές με ψήφο ονομαστικές μετοχές, ονομαστικής αξίας τριάντα λεπτών του ευρώ (0,30) η καθεμία. Η ως άνω Γενική Συνέλευση εξουσιοδότησε το Διοικητικό Συμβούλιο της Εταιρείας να προβεί σε όλες τις απαραίτητες ενέργειες και δηλώσεις ενώπιον όλων των Αρμοδίων Αρχών για την υλοποίησή τους. Την 14/10/2013 καταχωρήθηκε στο Μητρώο Ανωνύμων Εταιρειών η με αριθμ. Κ2-5570 απόφαση του Υπ. Ανάπτυξης και Ανταγωνιστικότητας με την οποία εγκρίθηκαν οι ανωτέρω αποφάσεις περί αναδιάρθρωσης του Μετοχικού Κεφαλαίου καθώς επίσης και η τροποποίηση της παρ. 1 του άρθρου 5 του Καταστατικού της Εταιρείας. Οι νέες μετοχές της Εταιρείας θα διαπραγματεύονται χωρίς το δικαίωμα λήψης δωρεάν μετοχών από την τέταρτη (4η) εργάσιμη ημέρα μετά την ημερομηνία έγκρισης της εισαγωγής των νέων μετοχών από το Δ.Σ. του Χ.Α. Δικαιούχοι των νέων μετοχών θα είναι οι Μέτοχοι που θα είναι εγγεγραμμένοι στα αρχεία του Σ.Α.Τ. έξι (6) εργάσιμες ημέρες από την ημερομηνία έγκρισης της εισαγωγής των νέων μετοχών από το Δ.Σ. του Χ.Α. Η έναρξη της διαπραγμάτευσης των νέων μετοχών, καθώς και η πίστωσή τους στις μερίδες των δικαιούχων, θα πραγματοποιηθεί την τρίτη (3η) εργάσιμη ημέρα από την ημερομηνία προσδιορισμού των δικαιούχων. Οι Επενδυτές που ενδιαφέρονται για περισσότερες πληροφορίες μπορούν να απευθύνονται κατά τις εργάσιμες ημέρες και ώρες στο Τμήμα Εξυπηρέτησης Μετόχων της Εταιρείας τηλ. 210 6968429, κ. Μαίρη Θεοτοκάτου. Το παρόν έντυπο παροχής πληροφοριών μπορούν να προμηθευθούν οι ενδιαφερόμενοι από τα γραφεία της Εταιρείας στη Λεωφ. Μεσογείων 85, 11526 Αθήνα και σε ηλεκτρονική μορφή στην ιστοσελίδα της Εταιρείας [www.terna-energy.com](http://www.terna-energy.com)

**ΥΙΟΙ Ε.ΧΑΤΖΗΚΡΑΝΙΩΤΗ - ΑΛΕΥΡΟΒΙΟΜ. ΤΥΡΝΑΒΟΥ Α.Ε.****Ανακοίνωση**

Η εταιρεία ΥΙΟΙ Ε.ΧΑΤΖΗΚΡΑΝΙΩΤΟΥ ΑΛΕΥΡΟΒΙΟΜΗΧΑΝΙΑ ΤΥΡΝΑΒΟΥ ΑΕ ανακοινώνει με βάση το Ν.3556/2007 ότι ο κ. Ζαρογιάννης Γεώργιος του Νικολάου, πρόσωπο συνδεδεμένο σύμφωνα με το Ν.3340/2005 με την κα Ζαρογιάννη Ανθή του Ευριπίδη, Εκτελεστικό Μέλος του Δ.Σ της Εταιρείας, ως τέκνο αυτής(υπόχρεο πρόσωπο βάσει του άρθρου 13 του Ν.3340/2005), προέβει την 10.10.2013 σε πώληση 9.963 κοινών ονομαστικών μετοχών της ΥΙΟΙ Ε.ΧΑΤΖΗΚΡΑΝΙΩΤΟΥ-ΑΛΕΥΡΟΒΙΟΜΗΧΑΝΙΑ ΤΥΡΝΑΒΟΥ ΑΕ , συνολικής αξίας ευρώ 1.155,71.

**ΥΙΟΙ Ε.ΧΑΤΖΗΚΡΑΝΙΩΤΗ - ΑΛΕΥΡΟΒΙΟΜ. ΤΥΡΝΑΒΟΥ Α.Ε.****Ανακοίνωση**

Η εταιρεία ΥΙΟΙ Ε.ΧΑΤΖΗΚΡΑΝΙΩΤΟΥ ΑΛΕΥΡΟΒΙΟΜΗΧΑΝΙΑ ΤΥΡΝΑΒΟΥ ΑΕ ανακοινώνει σύμφωνα με τις διατάξεις του Ν.3556/2007 ότι ο μέτοχος κος. Ζαρογιάννης Γεώργιος του Νικολάου, με την από 15.10.2013 επιστολή του ενημέρωσε την Εταιρεία ότι προέβει την 10.10.2013 σε πώληση 9.963 κοινών ονομαστικών μετοχών της ΥΙΟΙ Ε.ΧΑΤΖΗΚΡΑΝΙΩΤΟΥ-ΑΛΕΥΡΟΒΙΟΜΗΧΑΝΙΑ ΤΥΡΝΑΒΟΥ ΑΕ και ισάριθμων δικαιωμάτων ψήφου. Μετά την ανωτέρω συναλλαγή το ποσοστό των δικαιωμάτων ψήφου που κατέχει ο μέτοχος Ζαρογιάννης Γεώργιος του Νικολάου στην Εταιρεία ανέρχεται σε 9,78% (από 10,03% που κατείχε πριν συναλλαγή), επί του συνόλου των δικαιωμάτων ψήφου επί κοινών ονομαστικών μετοχών της Εταιρείας. Επισημαίνεται ότι ο συνολικός αριθμός των δικαιωμάτων ψήφου επί κοινών ονομαστικών μετοχών της Εταιρείας ανέρχεται σε 4.034.950.

**Ι. ΚΛΟΥΚΙΝΑΣ - Ι. ΛΑΠΠΑΣ ΤΕΧΝΙΚΗ ΚΑΙ ΕΜΠΟΡΙΚΗ Α.Ε.****Ανακοίνωση**

Η εταιρία Ι. ΚΛΟΥΚΙΝΑΣ-Ι. ΛΑΠΠΑΣ ΑΕ ανακοινώνει : Την 11-10-2013 καταχωρίστηκε στο Γενικό Εμπορικό Μητρώο (Γ.Ε.ΜΗ) με Κωδικό Αριθμό Καταχώρισης 106904 η με αριθμό Κ2 – 5987 / 10-10-2013 απόφαση του Υπουργείου Ανάπτυξης και Ανταγωνιστικότητας, με την οποία εγκρίθηκε η συγχώνευση της εταιρίας «Ι. ΚΛΟΥΚΙΝΑΣ – Ι. ΛΑΠΠΑΣ ΤΕΧΝΙΚΗ ΚΑΙ ΕΜΠΟΡΙΚΗ ΑΝΩΝΥΜΟΣ ΕΤΑΙΡΙΑ» και διακριτικό τίτλο «Κ.Λ.Μ. Α.Ε και της κατά 100% θυγατρική της «Ι. ΚΛΟΥΚΙΝΑΣ – Ι. ΛΑΠΠΑΣ ΑΝΩΝΥΜΟΣ ΕΝΕΡΓΕΙΑΚΗ, ΤΕΧΝΙΚΗ, ΕΜΠΟΡΙΚΗ, ΚΑΤΑΣΚΕΥΑΣΤΙΚΗ ΚΑΙ ΒΙΟΜΗΧΑΝΙΚΗ ΕΤΑΙΡΙΑ» και διακριτικό τίτλο «Κ.Λ. ΕΝΕΡΓΕΙΑΚΗ Α.Ε.», με απορρόφηση της δεύτερης από την πρώτη, σύμφωνα με τις από 30-12-2012, 05-06-2013 και 04-09-2013 αποφάσεις του Διοικητικού Συμβουλίου της απορροφώσας, τις από 30-12-2012, 05-06-2013 και 04-09-2013 αποφάσεις του Διοικητικού Συμβουλίου της απορροφούμενης, τις διατάξεις των άρθρων 68 -78 του Κ.Ν. 2190/1920 και των άρθρων 1-5 του Ν. 2166/1993.



**ΓΕΝΙΚΕΣ ΣΥΝΕΛΕΥΣΕΙΣ****Ε.ΥΔ.Α.Π. Α.Ε.**

**Έκτακτη Γενική Συνέλευση την 23/10/2013**, ημέρα Τετάρτη και ώρα **11.00 π.μ.**, στο Ξενοδοχείο «Μεγάλη Βρετανία», που βρίσκεται στη συμβολή των οδών Πανεπιστημίου και Βασιλέως Γεωργίου, στην Πλατεία Συντάγματος, στην Αθήνα, να αποφασίσουν για τα παρακάτω θέματα της Ημερήσιας Διάταξης: Α. ΘΕΜΑΤΑ ΗΜΕΡΗΣΙΑΣ ΔΙΑΤΑΞΗΣ: 1. Λήψη απόφασης επί της πρόβλεψης της διάταξης του άρθρου 45 του Ν.4179/2013 (Φ.Ε.Κ. Α-175), αναφορικά με το ζήτημα της τακτοποίησης των εκατέρωθεν αξιώσεων μεταξύ του Ελληνικού Δημοσίου και της Ε.ΥΔ.Α.Π. Α.Ε. που πηγάζουν από την σύμβαση με ημερομηνία 9.12.1999 υπογραφείσα σε εκτέλεση του άρθρου 2 παρ.2 του Ν.2744/1999 «Ρυθμίσεις θεμάτων της Εταιρείας Ύδρευσης και Αποχέτευσης Πρωτεύουσας (ΕΥΔΑΠ) και άλλες διατάξεις». 2. Διάφορες Ανακοινώσεις. Β. ΔΙΚΑΙΩΜΑ ΣΥΜΜΕΤΟΧΗΣ ΣΤΗΝ ΕΚΤΑΚΤΗ ΓΕΝΙΚΗ ΣΥΝΕΛΕΥΣΗ - Στη Γενική Συνέλευση δικαιούται να συμμετάσχει όποιος εμφανίζεται ως Μέτοχος στα αρχεία του Συστήματος Άυλων Τίτλων (Σ.Α.Τ.) που διαχειρίζεται η «Ελληνικά Χρηματιστήρια Α.Ε.» (Ε.Χ.Α.Ε.), στο οποίο τηρούνται οι κινητές αξίες (μετοχές) της Εταιρείας. Ειδικότερα, η ιδιότητα του Μετόχου πρέπει να υφίσταται κατά την 18η Οκτωβρίου 2013, ημέρα Παρασκευή (ημερομηνία καταγραφής), ήτοι κατά την έναρξη της πέμπτης (5ης) ημέρας πριν από την ημέρα διεξαγωγής της Γενικής Συνέλευσης της 23ης Οκτωβρίου 2013. Σύμφωνα με το Νόμο έναντι της Εταιρείας θεωρείται ότι έχει δικαίωμα συμμετοχής και ψήφου μόνο όποιος φέρει την ιδιότητα του Μετόχου κατά την οικεία ημερομηνία καταγραφής. Η απόδειξη της μετοχικής ιδιότητας γίνεται με την προσκόμιση σχετικής έγγραφης βεβαίωσης της Ε.Χ.Α.Ε. ή εναλλακτικά, με απευθείας ηλεκτρονική σύνδεση της Εταιρείας με τα αρχεία αυτής. Η σχετική βεβαίωση ή η ηλεκτρονική πιστοποίηση σχετικά με την μετοχική ιδιότητα πρέπει να περιέλθει στην Εταιρεία το αργότερο την τρίτη (3η) ημέρα πριν από τη συνεδρίαση της Γενικής Συνέλευσης, ήτοι το αργότερο την 18η Οκτωβρίου 2013, ημέρα Παρασκευή (λόγω του ότι η 20η Οκτωβρίου 2013 δεν είναι εργάσιμη). Σε περίπτωση μη συμμόρφωσης με τις διατάξεις του άρθρου 28α του Κ.Ν. 2190/1920, ο εν λόγω Μέτοχος μετέχει στη Γενική Συνέλευση μόνο κατόπιν άδειάς της. Η άσκηση των εν λόγω δικαιωμάτων δεν προϋποθέτει την δέσμευση των μετοχών του δικαιούχου, ούτε την τήρηση άλλης ανάλογης διαδικασίας η οποία περιορίζει την δυνατότητα πώλησης και μεταβίβασης αυτών κατά το χρονικό διάστημα που μεσολαβεί ανάμεσα στην ημερομηνία καταγραφής και την ημερομηνία της Γενικής Συνέλευσης. Γ. ΑΣΚΗΣΗ ΔΙΚΑΙΩΜΑΤΟΣ ΨΗΦΟΥ ΜΕΣΩ ΑΝΤΙΠΡΟΣΩΠΟΥ - Ο Μέτοχος συμμετέχει στη Γενική Συνέλευση και ψηφίζει είτε αυτοπροσώπως είτε μέσω αντιπροσώπων. Κάθε Μέτοχος μπορεί να διορίζει μέχρι τρεις (3) αντιπροσώπους. Νομικά πρόσωπα μετέχουν στη Γενική Συνέλευση ορίζοντας ως εκπροσώπους τους μέχρι τρία (3) φυσικά πρόσωπα. Ωστόσο, αν ο Μέτοχος κατέχει μετοχές της Εταιρείας, οι οποίες εμφανίζονται σε περισσότερους του ενός λογαριασμούς αξιών, ο περιορισμός αυτός δεν εμποδίζει τον εν λόγω Μέτοχο να ορίζει διαφορετικούς αντιπροσώπους για τις μετοχές που εμφανίζονται στον κάθε λογαριασμό αξιών σε σχέση με τη Γενική Συνέλευση. Αντιπρόσωπος που ενεργεί για περισσότερους Μετόχους μπορεί να ψηφίζει διαφορετικά για κάθε Μέτοχο. Ο διορισμός και η ανάκληση αντιπροσώπου του Μετόχου γίνεται εγγράφως και κοινοποιείται στην Εταιρεία τουλάχιστον τρεις (3) ημέρες πριν από την ημέρα συνεδρίασης της Γενικής Συνέλευσης, ήτοι το αργότερο μέχρι την 18η Οκτωβρίου 2013, ημέρα Παρασκευή (λόγω του ότι η 20η Οκτωβρίου 2013 δεν είναι εργάσιμη). Για το σκοπό αυτό, η Εταιρεία έχει αναρτήσει στην ιστοσελίδα της ([www.eydap.gr](http://www.eydap.gr)) το έντυπο διορισμού αντιπροσώπου, ενώ θα διατίθεται και από την Υπηρεσία Μετοχολογίου και Σχέσεων με Επενδυτές της Εταιρείας. Το έντυπο αυτό, προσκόντως συμπληρωμένο και υπογεγραμμένο από το Μέτοχο ή το νόμιμο εκπρόσωπο του Μετόχου, αποστέλλεται με fax (210-21.44.437) ή κατατίθεται στην Υπηρεσία Μετοχολογίου και Σχέσεων με Επενδυτές (Ωρωπού 156, Γαλάτσι), τουλάχιστον τρεις (3) ημέρες πριν από την ημέρα συνεδρίασης της Γενικής Συνέλευσης, ήτοι το αργότερο μέχρι την 18η Οκτωβρίου 2013, ημέρα Παρασκευή (λόγω του ότι η 20η Οκτωβρίου 2013 δεν είναι εργάσιμη). Δ. ΔΙΚΑΙΩΜΑΤΑ ΜΕΤΟΧΩΝ ΜΕΙΟΨΗΦΙΑΣ - 1. Με αίτηση Μετόχων που εκπροσωπούν το ένα εικοστό (1/20) του καταβεβλημένου μετοχικού κεφαλαίου, το Διοικητικό Συμβούλιο της Εταιρείας υποχρεούται να εγγράψει στην ημερήσια διάταξη της Γενικής Συνέλευσης πρόσθετα θέματα, εφόσον η σχετική αίτηση περιέλθει στο Διοικητικό Συμβούλιο δέκα πέντε (15) τουλάχιστον ημέρες πριν από τη Γενική Συνέλευση, ήτοι μέχρι την Τρίτη 8 Οκτωβρίου 2013. Η αίτηση για την εγγραφή πρόσθετων θεμάτων στην ημερήσια διάταξη συνοδεύεται από αιτιολόγηση ή από σχέδιο απόφασης προς έγκριση στη Γενική Συνέλευση και η αναθεωρημένη ημερήσια διάταξη δημοσιοποιείται με τον ίδιο τρόπο όπως η προηγουμένη ημερήσια διάταξη, δέκα τρεις (13) ημέρες πριν από την ημερομηνία της Γενικής Συνέλευσης, ήτοι μέχρι την Πέμπτη 10 Οκτωβρίου 2013, ενώ ταυτόχρονα τίθεται στη διάθεση των Μετόχων στην ιστοσελίδα της Εταιρείας ([www.eydap.gr](http://www.eydap.gr)), μαζί με την αιτιολόγηση ή το σχέδιο απόφασης που έχει υποβληθεί από τους Μετόχους κατά τα προβλεπόμενα στο άρθρο 27 παρ. 3 του Κ.Ν. 2190/1920. 2. Με αίτηση Μετόχων που εκπροσωπούν το ένα εικοστό (1/20) του καταβεβλημένου μετοχικού κεφαλαίου, το Διοικητικό Συμβούλιο θέτει στη διάθεση των Μετόχων κατά τα οριζόμενα στο άρθρο 27 παρ. 3 του Κ.Ν. 2190/1920, έξι (6) τουλάχιστον ημέρες πριν από την ημερομηνία της Γενικής Συνέλευσης, ήτοι μέχρι την Πέμπτη 17 Οκτωβρίου 2013, σχέδια αποφάσεων για θέματα που έχουν περιληφθεί στην αρχική ή την αναθεωρημένη ημερήσια διάταξη, αν η σχετική αίτηση περιέλθει στο Διοικητικό Συμβούλιο επτά (7) τουλάχιστον ημέρες πριν από την ημερομηνία της Γενικής Συνέλευσης, ήτοι μέχρι την Τετάρτη 16 Οκτωβρίου 2013. 3. Μετά από αίτηση οποιουδήποτε Μετόχου που υποβάλλεται στην Εταιρεία πέντε (5) τουλάχιστον πλήρεις ημέρες πριν από τη Γενική Συνέλευση, ήτοι μέχρι την Παρασκευή 18 Οκτωβρίου 2013, το Διοικητικό Συμβούλιο υποχρεούται να παρέχει στη Γενική Συνέλευση τις απαιτούμενες συγκεκριμένες πληροφορίες για τις υποθέσεις της Εταιρείας, στο μέτρο που αυτές είναι χρήσιμες για την πραγματική εκτίμηση των θεμάτων της ημερήσιας διάταξης. Επίσης, με αίτηση Μετόχων που εκπροσωπούν το ένα εικοστό (1/20) του καταβεβλημένου μετοχικού κεφαλαίου, το Διοικητικό Συμβούλιο υποχρεούται να ανακινώσει στη Γενική Συνέλευση, τα ποσά που, κατά την τελευταία διετία, καταβλήθηκαν σε κάθε Μέλος του Διοικητικού Συμβουλίου ή τους Διευθυντές της Εταιρείας, καθώς και κάθε παροχή προς τα πρόσωπα αυτά από οποιαδήποτε αιτία ή σύμβαση της Εταιρείας με αυτούς. Το Διοικητικό Συμβούλιο μπορεί να αρνηθεί την παροχή των πληροφοριών για αποχρώντα ουσιώδη λόγο, ο οποίος αναγράφεται στα πρακτικά. Το Διοικητικό Συμβούλιο μπορεί να απαντήσει ενιαία σε αιτήσεις Μετόχων με το ίδιο περιεχόμενο. Υποχρέωση παροχής πληροφοριών δεν υφίσταται όταν οι σχετικές πληροφορίες διατίθενται ήδη στην ιστοσελίδα της Εταιρείας, ιδίως με την μορφή ερωτήσεων και απαντήσεων. 4. Μετά από αίτηση Μετόχων που εκπροσωπούν το ένα πέμπτο (1/5) του καταβεβλημένου μετοχικού κεφαλαίου, η οποία υποβάλλεται στην Εταιρεία πέντε (5) τουλάχιστον πλήρεις ημέρες πριν από τη Γενική Συνέλευση, ήτοι μέχρι την Παρασκευή 18 Οκτωβρίου 2013, το Διοικητικό Συμβούλιο υποχρεούται να παρέχει στη Γενική Συνέλευση πληροφορίες για την πορεία των εταιρικών υποθέσεων και την περιουσιακή κατάσταση της Εταιρείας. Το Διοικητικό Συμβούλιο μπορεί να αρνηθεί την παροχή των πληροφοριών για αποχρώντα ουσιώδη λόγο, ο οποίος αναγράφεται στα πρακτικά. Σε όλες τις περιπτώσεις του παρόντος άρθρου, οι αιτούντες Μέτοχοι οφείλουν να αποδεικνύουν τη μετοχική τους ιδιότητα και τον αριθμό των μετοχών που κατέχουν κατά την άσκηση του σχετικού δικαιώματος. Τέτοια απόδειξη αποτελεί η προσκόμιση βεβαίωσης από την Ε.Χ.Α.Ε. ή η πιστοποίηση της μετοχικής ιδιότητας με απευθείας ηλεκτρονική σύνδεση Ε.Χ.Α.Ε. και Εταιρείας. Ε. ΔΙΑΘΕΣΙΜΑ ΕΓΓΡΑΦΑ ΚΑΙ

ΠΛΗΡΟΦΟΡΙΕΣ - Οι πληροφορίες και τα σχετικά έγγραφα του άρθρου 27, παρ.3 του Κ.Ν. 2190/1920 «Περί Ανωνύμων Εταιρειών» θα διατίθενται σε ηλεκτρονική μορφή στην ιστοσελίδα της Εταιρείας [www.eydap.gr](http://www.eydap.gr) στην ενότητα «Σχέσεις με Επενδυτές» και σε έγχαρτη μορφή στην Υπηρεσία Μετοχολογίου και Σχέσεων με Επενδυτές. Για οποιαδήποτε πληροφορία τα τηλέφωνα επικοινωνίας της Υπηρεσίας Μετοχολογίου και Σχέσεων με Επενδυτές είναι: 210-21.44.400 και 210-21.44.401, υπεύθυνη κα Αφροδίτη Κατσούδα. Σε περίπτωση μη επίτευξης απαρτίας κατά την ως άνω ημερομηνία, καλούνται και πάλι οι Μέτοχοι, σύμφωνα με το άρθρο 29, παρ.2 του Κ.Ν. 2190/1920, ως ισχύει, σε Επαναληπτική Έκτακτη Γενική Συνέλευση, στο Ξενοδοχείο «Μεγάλη Βρετανία», που βρίσκεται στη συμβολή των οδών Πανεπιστημίου και Βασιλέως Γεωργίου, στην Πλατεία Συντάγματος, στην Αθήνα, στις 4 Νοεμβρίου 2013, ημέρα Δευτέρα και ώρα 11.00 π.μ., με τα ίδια ως άνω θέματα Ημερήσιας Διάταξης. Στην Επαναληπτική αυτή Συνέλευση έχουν δικαίωμα να λάβουν μέρος και να ψηφίσουν Μέτοχοι, οι οποίοι θα είναι εγγεγραμμένοι κατά την έναρξη της 31ης Οκτωβρίου 2013, ημέρα Πέμπτη, ήτοι την τέταρτη (4η) ημέρα πριν από τη συνεδρίαση της Επαναληπτικής Γενικής Συνέλευσης, ημερομηνία καταγραφής Επαναληπτικών Γενικών Συνελεύσεων στο αρχείο μετόχων της Ε.ΥΔ.Α.Π. Α.Ε., που τηρείται ηλεκτρονικά στην εταιρεία «Ελληνικά Χρηματιστήρια Α.Ε.» (Ε.Χ.Α.Ε.), χωρίς να απαιτείται δέσμευση των μετοχών τους. Η σχετική έγγραφη βεβαίωση ή η ηλεκτρονική πιστοποίηση σχετικά με τη μετοχική ιδιότητα πρέπει να περιέλθει στην Εταιρεία το αργότερο την τρίτη (3η) ημέρα πριν από τη συνεδρίαση της Επαναληπτικής Γενικής Συνέλευσης, ήτοι το αργότερο την 1η Νοεμβρίου 2013, ημέρα Παρασκευή.

#### ΑΤΤΙΚΕΣ ΕΚΔΟΣΕΙΣ Α.Ε.

**Έκτακτη Γενική Συνέλευση των Μετόχων, κατόχων κοινών ονομαστικών μετοχών**, της εταιρείας «ΑΤΤΙΚΕΣ ΕΚΔΟΣΕΙΣ Ανώνυμος Εκδοτική Εταιρεία» (η «Εταιρεία») στις **29/10/2013**, ημέρα Τρίτη και **ώρα 15.00** στα γραφεία της έδρας της Εταιρείας στο Μαρούσι, λεωφόρος Κηφισίας αρ. 40 προς συζήτηση και λήψη αποφάσεων επί των εξής θεμάτων της Ημερήσιας Διάταξης: Παροχή αδείας σύμφωνα με την παρ.2 του άρθρου 23α του Κ.Ν. 2190/20, για την τροποποίηση υφισταμένου δανείου προς την Εταιρεία από τους βασικούς μετόχους της Εταιρείας, συνολικού ποσού ευρώ 3.000.000 και έγκριση των σχετικών τροποποιητικών συμβάσεων. Α. Στην Έκτακτη Γενική Συνέλευση δικαιούνται να συμμετάσχουν μέτοχοι, οι οποίοι είναι εγγεγραμμένοι στα αρχεία του Συστήματος Αύλων Τίτλων που διαχειρίζεται η "Ελληνικά Χρηματιστήρια Ανώνυμη Εταιρεία Συμμετοχών, Εκκαθάρισης Διακανονισμού & Καταχώρησης" (Ε.Χ.Α.Ε.), στο οποίο τηρούνται οι κινητές αξίες (μετοχές) της Εταιρείας χωρίς να απαιτείται δέσμευση των μετοχών τους. Η απόδειξη της μετοχικής ιδιότητας γίνεται με την προσκόμιση σχετικής έγγραφης βεβαίωσης του ως άνω φορέα ή εναλλακτικά, με απευθείας ηλεκτρονική σύνδεση της Εταιρείας με τα αρχεία του εν λόγω φορέα. Η ιδιότητα του μετόχου πρέπει να υφίσταται κατά την έναρξη της 24ης Οκτωβρίου 2013 (ημερομηνία καταγραφής), ήτοι κατά την έναρξη της Πέμπτης (5ης) ημέρας πριν από την ημέρα συνεδρίασης της Γενικής Συνέλευσης της 29/10/2013, και η σχετική βεβαίωση ή η ηλεκτρονική πιστοποίηση σχετικά με την μετοχική ιδιότητα πρέπει να περιέλθει στην Εταιρεία το αργότερο, την τρίτη (3η) ημέρα πριν από τη συνεδρίαση της Γενικής Συνέλευσης. Σε περίπτωση μη συμμόρφωσης προς τις διατάξεις του άρθρου 28α του κ.ν. 2190/1920, ο εν λόγω μέτοχος μετέχει στη Γενική Συνέλευση μόνο μετά από άδειά της. Σημειώνεται ότι η άσκηση των εν λόγω δικαιωμάτων (συμμετοχής και ψήφου) δεν προϋποθέτει την δέσμευση των μετοχών του δικαιούχου, ούτε την τήρηση άλλης ανάλογης διαδικασίας, η οποία περιορίζει την δυνατότητα πώλησης και μεταβίβασης αυτών κατά το χρονικό διάστημα που μεσολαβεί ανάμεσα στην ημερομηνία καταγραφής και στην ημερομηνία της Γενικής Συνέλευσης. Β. Διαδικασία για την άσκηση δικαιώματος Ψήφου μέσω αντιπροσώπου: Οι Μέτοχοι που επιθυμούν να συμμετάσχουν στην Τακτική Γενική Συνέλευση μέσω αντιπροσώπου οφείλουν να καταθέσουν τη σχετική εξουσιοδότηση αντιπροσώπησης, που είναι διαθέσιμη στα γραφεία της Εταιρείας, λεωφόρος Κηφισίας 40, Μαρούσι και στην ιστοσελίδα [www.atticamedia.gr](http://www.atticamedia.gr). Το εν λόγω έντυπο κατατίθεται συμπληρωμένο και υπογεγραμμένο από το μέτοχο στο Ταμείο της Εταιρείας στη διεύθυνση Αττικής Εκδόσεις Α.Ε., Λεωφόρος Κηφισίας αρ.40, Μαρούσι 15125, ή αποστέλλεται τηλεομοιοτυπικώς στο fax 210 6107741, τρεις (3) τουλάχιστον ημέρες πριν από την ημερομηνία της Γενικής Συνέλευσης, ήτοι μέχρι την 26η Οκτωβρίου 2013. Ο μέτοχος συμμετέχει στη Γενική Συνέλευση και ψηφίζει είτε αυτοπροσώπως είτε μέσω αντιπροσώπων. Κάθε μέτοχος μπορεί να διορίζει μέχρι τρεις (3) αντιπροσώπους. Νομικά πρόσωπα μετόχων στη Γενική Συνέλευση ορίζονται ως εκπροσώπους τους μέχρι τρία (3) φυσικά πρόσωπα. Ωστόσο, αν ο μέτοχος κατέχει μετοχές της Εταιρείας, οι οποίες εμφανίζονται σε περισσότερους του ενός λογαριασμούς αξιών, ο περιορισμός αυτός δεν εμποδίζει τον εν λόγω μέτοχο να ορίζει διαφορετικούς αντιπροσώπους για τις μετοχές που εμφανίζονται στον κάθε λογαριασμό αξιών σε σχέση με τη Γενική Συνέλευση. Αντιπρόσωπος που ενεργεί για περισσότερους μετόχους μπορεί να ψηφίζει διαφορετικά για κάθε μέτοχο. Ο αντιπρόσωπος μετόχου υποχρεούται να γνωστοποιεί στην Εταιρεία, πριν από την έναρξη της συνεδρίασης της Γενικής Συνέλευσης, κάθε συγκεκριμένο γεγονός, το οποίο μπορεί να είναι χρήσιμο στους μετόχους για την αξιολόγηση του κινδύνου να εξυπηρετήσει ο αντιπρόσωπος άλλα συμφέροντα πλην των συμφερόντων του αντιπροσωπευόμενου μετόχου. Κατά την έννοια της παρούσας παραγράφου, μπορεί να προκύπτει σύγκρουση συμφερόντων ιδίως όταν ο αντιπρόσωπος: α) είναι μέτοχος που ασκεί τον έλεγχο της Εταιρείας ή είναι άλλο νομικό πρόσωπο ή οντότητα η οποία ελέγχεται από το μέτοχο αυτόν, β) είναι μέλος του Διοικητικού Συμβουλίου ή της εν γένει διοίκησης της Εταιρείας ή μετόχου που ασκεί τον έλεγχο της Εταιρείας, ή άλλου νομικού προσώπου ή οντότητας που ελέγχεται από μέτοχο, ο οποίος ασκεί τον έλεγχο της Εταιρείας, γ) είναι υπάλληλος ή ορκωτός ελεγκτής της Εταιρείας ή μετόχου που ασκεί τον έλεγχο της Εταιρείας, ή άλλου νομικού προσώπου ή οντότητας που ελέγχεται από μέτοχο, ο οποίος ασκεί τον έλεγχο της Εταιρείας, δ) είναι σύζυγος ή συγγενής πρώτου βαθμού με ένα από τα φυσικά πρόσωπα που αναφέρονται στις ως άνω περιπτώσεις (α) έως (γ). Γ. Δικαιώματα Μειοψηφίας - (α) Με αίτηση μετόχων που εκπροσωπούν το ένα εικοστό (1/20) του καταβεβλημένου μετοχικού κεφαλαίου, το Διοικητικό Συμβούλιο της Εταιρείας υποχρεούται να εγγράψει στην ημερήσια διάταξη της Γενικής Συνέλευσης πρόσθετα θέματα, εάν η σχετική αίτηση περιέλθει στο Διοικητικό Συμβούλιο δέκα πέντε (15) τουλάχιστον ημέρες πριν από τη Γενική Συνέλευση. Η αίτηση για την εγγραφή πρόσθετων θεμάτων στην ημερήσια διάταξη συνοδεύεται από αιτιολόγηση ή από σχέδιο απόφασης προς έγκριση στη Γενική Συνέλευση και η αναθεωρημένη ημερήσια διάταξη δημοσιοποιείται με τον ίδιο τρόπο όπως η προηγούμενη ημερήσια διάταξη, δέκα τρεις (13) ημέρες πριν από την ημερομηνία της Γενικής Συνέλευσης και ταυτόχρονα τίθεται στη διάθεση των μετόχων στην ιστοσελίδα της Εταιρείας μαζί με την αιτιολόγηση ή το σχέδιο απόφασης που έχει υποβληθεί από τους μετόχους κατά τα προβλεπόμενα στο άρθρο 27 παρ. 3 του κ.ν. 2190/1920. (β) Με αίτηση μετόχων που εκπροσωπούν το ένα εικοστό (1/20) του καταβεβλημένου μετοχικού κεφαλαίου, το Διοικητικό Συμβούλιο θέτει στη διάθεση των μετόχων κατά τα οριζόμενα στο άρθρο 27 παρ. 3 του Κ.Ν. 2190/1920, έξι (6) τουλάχιστον ημέρες πριν από την ημερομηνία της Γενικής Συνέλευσης, σχέδια αποφάσεων για θέματα που έχουν περιληφθεί στην αρχική ή την αναθεωρημένη ημερήσια διάταξη, αν η σχετική αίτηση περιέλθει στο Διοικητικό Συμβούλιο επτά (7) τουλάχιστον ημέρες πριν από την ημερομηνία της Γενικής Συνέλευσης. Το Διοικητικό Συμβούλιο δεν είναι υποχρεωμένο να προβαίνει στην εγγραφή θεμάτων στην ημερήσια διάταξη ούτε στη δημοσίευση ή γνωστοποίηση αυτών μαζί με αιτιολόγηση και σχέδια αποφάσεων που υποβάλλονται από τους μετόχους κατά τις ανωτέρω παραγράφους α και β, αντίστοιχα, αν το περιεχόμενο αυτών έρχεται προφανώς σε αντίθεση με το νόμο και τα χρηστά ήθη (γ) Μετά από αίτηση οποιουδήποτε μετόχου που υποβάλλεται στην Εταιρεία πέντε (5) τουλάχιστον πλήρεις ημέρες πριν από τη Γενική Συνέλευση, το Διοικητικό Συμβούλιο υποχρεούται να παρέχει στη Γενική Συνέλευση τις απαιτούμενες συγκεκριμένες πληροφορίες για τις υποθέσεις της Εταιρείας, στο μέτρο που αυτές είναι χρήσιμες για την πραγματική εκτίμηση των θεμάτων της ημερήσιας διάταξης. Επίσης, με αίτηση μετόχων, που εκπροσωπούν το

ένα εικοστό (1/20) του καταβεβλημένου μετοχικού κεφαλαίου, το διοικητικό συμβούλιο υποχρεούται να ανακινώνει στη γενική συνέλευση, εφόσον είναι τακτική, τα ποσά που, κατά την τελευταία διετία, καταβλήθηκαν σε κάθε μέλος του διοικητικού συμβουλίου ή τους διευθυντές της εταιρείας, καθώς και κάθε παροχή προς τα πρόσωπα αυτά από οποιαδήποτε αιτία ή σύμβαση της εταιρείας με αυτούς. Το Διοικητικό Συμβούλιο μπορεί να αρνηθεί την παροχή των πληροφοριών για αποχρώντα ουσιώδη λόγο, ο οποίος αναγράφεται στα πρακτικά. Το Διοικητικό Συμβούλιο μπορεί να απαντήσει ενιαία σε αιτήσεις μετόχων με το ίδιο περιεχόμενο. Υποχρέωση παροχής πληροφοριών δεν υφίσταται όταν οι σχετικές πληροφορίες διατίθενται ήδη στην ιστοσελίδα της Εταιρείας, ιδίως με την μορφή ερωτήσεων και απαντήσεων. (δ) Μετά από αίτηση μετόχων που εκπροσωπούν το ένα πέμπτο (1/5) του καταβεβλημένου μετοχικού κεφαλαίου, η οποία υποβάλλεται στην Εταιρεία πέντε (5) τουλάχιστον πλήρεις ημέρες πριν από τη Γενική Συνέλευση, το Διοικητικό Συμβούλιο υποχρεούται να παρέχει στη Γενική Συνέλευση πληροφορίες για την πορεία των εταιρικών υποθέσεων και την περιουσιακή κατάσταση της Εταιρείας. Το Διοικητικό Συμβούλιο μπορεί να αρνηθεί την παροχή των πληροφοριών για αποχρώντα ουσιώδη λόγο, ο οποίος αναγράφεται στα πρακτικά. Δ. Το πλήρες κείμενο της πρόσκλησης και τα έγγραφα και οι πληροφορίες που προβλέπονται στην παράγραφο 3 του άρθρου 27 του ΚΝ 2190/1920, είναι διαθέσιμα στην ιστοσελίδα της Εταιρείας [www.atticamedia.gr](http://www.atticamedia.gr), μέχρι και την ημέρα της Γενικής Συνέλευσης. Τα ανωτέρω έγγραφα είναι διαθέσιμα προς τους Μετόχους και σε έγχαρτη μορφή από το Τμήμα Εξυπηρέτησης Μετόχων της Εταιρείας και αποστέλλονται ταχυδρομικώς και χωρίς χρέωση σε κάθε μέτοχο, που θα τα ζητήσει.

### ΚΡΙ-ΚΡΙ Α.Ε.

23η Έκτακτη Γενική Συνέλευση στις 29/10/2013 ημέρα Τρίτη και ώρα 13.00 στις εγκαταστάσεις της επιχείρησης 3ο χ.λ.μ Σερρών – Δράμας, Σέρρες (στην αίθουσα του 2ου ορόφου του Κιρίου Γραφείου), για συζήτηση και λήψη αποφάσεων σχετικά με τα παρακάτω θέματα ημερήσιας διάταξης: 1) Έγκριση σύναψης κοινών ομολογιακών δανείων της Εταιρείας συνολικού ύψους έως οκτώ εκατομμυρίων Ευρώ (8.000.000,00) για τη χρηματοδότηση του επενδυτικού σχεδίου επέκτασης της μονάδας παραγωγής γαλακτοκομικών – Παροχή εξουσιοδότησης προς το Διοικητικό Συμβούλιο για τη σύναψη και υπογραφή των σχετικών εγγράφων και συμβάσεων. 2) Έγκριση διανομής των αποθεματικών του άρθ. 45 του Κ.Φ.Ε., σύμφωνα με τις διατάξεις του αρθ. 72 του ν.4172/2013. I. Δικαίωμα Συμμετοχής στη Γενική Συνέλευση - Στη Γενική Συνέλευση δικαιούνται να συμμετέχουν μόνο τα φυσικά και νομικά πρόσωπα που εμφανίζονται ως μέτοχοι της «ΚΡΙ-ΚΡΙ ΒΙΟΜΗΧΑΝΙΑ ΓΑΛΑΚΤΟΣ ΑΝΩΝΥΜΗ ΒΙΟΜΗΧΑΝΙΚΗ & ΕΜΠΟΡΙΚΗ ΕΤΑΙΡΙΑ», στο ηλεκτρονικό αρχείο των άυλων τίτλων της εταιρείας που τηρείται στον φορέα «Ελληνικά Χρηματιστήρια Ανώνυμη Εταιρεία Συμμετοχών, Εκκαθάρισης Διακανονισμού & Καταχώρησης», «Ε.Χ.Α.Ε», (πρώην Κεντρικό Αποθετήριο Αξιών), κατά την έναρξη της πέμπτης ημέρας που προηγείται της συνεδρίασης της Γενικής Συνέλευσης, ήτοι της Πέμπτης 24ης Οκτωβρίου 2013 («Ημερομηνία Καταγραφής»). Η απόδειξη της μετοχικής ιδιότητας κατά την Ημερομηνία Καταγραφής, γίνεται με την προσκόμιση σχετικής έγγραφης βεβαίωσης της «Ε.Χ.Α.Ε» ή εναλλακτικά, μέσω της απευθείας ηλεκτρονικής σύνδεσης της Εταιρείας με τα αρχεία της «Ε.Χ.Α.Ε». Η σχετική έγγραφη βεβαίωση ή η ηλεκτρονική πιστοποίηση αναφορικά με τη μετοχική ιδιότητα πρέπει να περιέλθει στην Εταιρεία το αργότερο την τρίτη ημέρα που προηγείται της συνεδρίασης της Γενικής Συνέλευσης. Σε περίπτωση μη συμμόρφωσης προς τις διατάξεις του άρθρου 28α του Κ.Ν. 2190/1920, οι μέτοχοι μετέχουν στη Γενική Συνέλευση μόνο μετά από άδεια της. Επισημαίνεται ότι για τη συμμετοχή των Μετόχων στη Γενική Συνέλευση δεν απαιτείται η δέσμευση των μετοχών τους ή η τήρηση άλλης ανάλογης διαδικασίας που να περιορίζει τη δυνατότητα πώλησης και μεταβίβασης των μετοχών κατά το χρονικό διάστημα ανάμεσα στην ημερομηνία καταγραφής και την ημερομηνία της Γενικής Συνέλευσης. II. Διαδικασία για την άσκηση του δικαιώματος ψήφου μέσω αντιπροσώπου - Οι δικαιούχοι μέτοχοι, σύμφωνα με όσα περιγράφονται παραπάνω, μπορούν να ασκήσουν τα δικαιώματα ψήφου στη Γενική Συνέλευση, είτε αυτοπροσώπως είτε μέσω νομίμως εξουσιοδοτημένων εκπροσώπων τους με την προσκόμιση του αντίγραφου με τα στοιχεία που τηρούν στο Σ.Α.Τ. και την επίδειξη Αστυνομικής Ταυτότητας ή άλλου εγγράφου από το οποίο να προκύπτει η ταυτοπροσωπία. Κάθε Μέτοχος μπορεί να διορίσει μέχρι τρεις (3) αντιπροσώπους. Νομικά πρόσωπα μετέχουν στη Γενική Συνέλευση ορίζοντας ως εκπροσώπους τους μέχρι τρία (3) φυσικά πρόσωπα. Ωστόσο, εάν ο Μέτοχος κατέχει μετοχές, οι οποίες εμφανίζονται σε περισσότερους του ενός λογαριασμού αξιών, ο Μέτοχος μπορεί να ορίζει διαφορετικούς αντιπροσώπους για τις μετοχές που εμφανίζονται στον κάθε λογαριασμό αξιών. Ο Μέτοχος μπορεί να διορίσει αντιπρόσωπο για μία και μόνη γενική συνέλευση ή για όσες συνελεύσεις λάβουν χώρα εντός ορισμένου χρόνου. Ο αντιπρόσωπος που ενεργεί για περισσότερους Μετόχους μπορεί να ψηφίζει διαφορετικά για κάθε Μέτοχο. Ο αντιπρόσωπος ψηφίζει σύμφωνα με τις οδηγίες του Μετόχου, εφόσον υφίστανται, και υποχρεούται να αρχειοθετεί τις οδηγίες ψήφου για τουλάχιστον ένα (1) έτος, από την υποβολή του πρακτικού της Γενικής Συνέλευσης στην αρμόδια αρχή ή, εάν η απόφαση υποβάλλεται σε δημοσιότητα, από την καταχώρισή της στο Μητρώο Ανωνύμων Εταιρειών. Ο αντιπρόσωπος Μετόχου υποχρεούται να γνωστοποιεί στην Εταιρεία, πριν από την έναρξη της συνεδρίασης της Γενικής Συνέλευσης, κάθε συγκεκριμένο γεγονός, το οποίο μπορεί να είναι χρήσιμο στους Μετόχους για την αξιολόγηση του κινδύνου να εξυτηρηθεί ο αντιπρόσωπος άλλα συμφέροντα πηλη των συμφερόντων του Μετόχου. Σύγκρουση συμφερόντων μπορεί ιδίως να προκύπτει όταν ο αντιπρόσωπος: α) είναι μέτοχος που ασκεί τον έλεγχο της Εταιρείας ή είναι άλλο νομικό πρόσωπο ή οντότητα η οποία ελέγχεται από τον Μέτοχο αυτόν, β) είναι μέλος του Διοικητικού Συμβουλίου ή της εν γένει διοίκησης της Εταιρείας ή Μετόχου που ασκεί τον έλεγχο της Εταιρείας ή άλλου νομικού προσώπου ή οντότητας που ελέγχεται από Μέτοχο, ο οποίος ασκεί τον έλεγχο της Εταιρείας, γ) είναι υπάλληλος ή ορκωτός ελεγκτής της Εταιρείας ή μετόχου που ασκεί τον έλεγχο της Εταιρείας ή άλλου νομικού προσώπου ή οντότητας που ελέγχεται από Μέτοχο, ο οποίος ασκεί τον έλεγχο της Εταιρείας, δ) είναι σύζυγος ή συγγενής πρώτου βαθμού με ένα από τα φυσικά πρόσωπα που αναφέρονται στις περιπτώσεις α' έως γ'. Έντυπα αντιπροσώπευσης για το διορισμό αντιπροσώπου είναι διαθέσιμα στην ιστοσελίδα της Εταιρείας [www.krikri.gr](http://www.krikri.gr) και στα κεντρικά γραφεία της Εταιρείας, 3ο χλμ ΕΟ Σερρών – Δράμας, Σέρρες (Τμήμα Εξυπηρέτησης Μετόχων). Η ταχυδρομική αποστολή του εντύπου εκπροσώπησης προς τους μετόχους που δεν έχουν πρόσβαση στην ιστοσελίδα της Εταιρείας γίνεται κατόπιν επικοινωνίας με το Τμήμα Εξυπηρέτησης Μετόχων (τηλ.: +30 23210 68300, αρμόδιος κος Σαρμαδάκης Κων/νος). Τα έντυπα αντιπροσώπευσης, συμπληρωμένα και υπογεγραμμένα, θα πρέπει να κατατεθούν και να περιέλθουν στα κεντρικά γραφεία της Εταιρείας, 3ο χλμ ΕΟ Σερρών – Δράμας, Σέρρες (Τμήμα Εξυπηρέτησης Μετόχων) τρεις (3) τουλάχιστον ημέρες πριν από την ημερομηνία της Γενικής Συνέλευσης, ήτοι το αργότερο μέχρι το Σάββατο 26 Οκτωβρίου 2013. III. Δικαιώματα Μειοψηφίας - Σύμφωνα με την παράγραφο 2β του άρθρου 26 κ.ν. 2190/1920, ενημερώνουμε τους κ.κ. Μετόχους ότι, μεταξύ άλλων, έχουν και τα ακόλουθα δικαιώματα που προβλέπονται στις παραγράφους 2,2α και 5 του άρθρου 39 του κ.ν. 2190/1920: i. Με αίτηση Μετόχων που εκπροσωπούν το 1/20 του καταβεβλημένου μετοχικού κεφαλαίου το Διοικητικό Συμβούλιο υποχρεούται να εγγράψει πρόσθετα θέματα στην ημερήσια διάταξη της Γενικής Συνέλευσης, εφόσον η παραπάνω αίτηση περιέλθει στο Διοικητικό Συμβούλιο τουλάχιστον δέκα πέντε (15) ημέρες πριν από τη Γενική Συνέλευση, ήτοι μέχρι την 14η Οκτωβρίου 2013. Η αίτηση για την εγγραφή πρόσθετων θεμάτων στην ημερήσια διάταξη θα πρέπει να συνοδεύεται από αιτιολόγηση ή από σχέδιο απόφασης προς έγκριση στη Γενική Συνέλευση (κ.ν. 2190/1920, άρθ. 39 παρ. 2). Η αναθεωρημένη ημερήσια διάταξη δημοσιοποιείται με τον ίδιο τρόπο, όπως και η προηγούμενη ημερήσια διάταξη, δεκατρείς (13) ημέρες πριν από την ημερομηνία της Γενικής Συνέλευσης, ήτοι την 16η Οκτωβρίου 2013 και ταυτόχρονα τίθεται στη διάθεση των Μετόχων στην ιστοσελίδα της Εταιρείας, μαζί με την αιτιολόγηση ή το σχέδιο απόφασης που έχει υποβληθεί από τους



Μετόχους. ii. Με αίτηση Μετόχων που εκπροσωπούν το 1/20 του καταβεβλημένου μετοχικού κεφαλαίου, το Διοικητικό Συμβούλιο υποχρεούται να θέσει στη διάθεση των Μετόχων, κατά τα οριζόμενα στο άρθρο 27 παρ. 3 του κ.ν. 2190/20, έξι (6) τουλάχιστον ημέρες πριν από την ημερομηνία της Γενικής Συνέλευσης ήτοι το αργότερο μέχρι τη 23η Οκτωβρίου 2013, σχέδια αποφάσεων για θέματα που έχουν περιληφθεί στην αρχική ή την αναθεωρημένη ημερήσια διάταξη, εφόσον η σχετική αίτηση περιέλθει στο Διοικητικό Συμβούλιο επτά (7) τουλάχιστον ημέρες πριν από την ημερομηνία της Γενικής Συνέλευσης, ήτοι το αργότερο μέχρι την 22α Οκτωβρίου 2013. iii. Μετά από αίτηση οποιουδήποτε Μετόχου, που υποβάλλεται στην Εταιρία πέντε (5) τουλάχιστον πλήρεις ημέρες πριν από τη Γενική Συνέλευση, ήτοι το αργότερο μέχρι τη 23η Οκτωβρίου 2013, το Διοικητικό Συμβούλιο υποχρεούται να παρέχει στη Γενική Συνέλευση τις αιτούμενες συγκεκριμένες πληροφορίες για τις υποθέσεις της Εταιρίας, στο μέτρο που αυτές είναι χρήσιμες για την πραγματική εκτίμηση των θεμάτων της ημερήσιας διάταξης. Το Διοικητικό Συμβούλιο μπορεί να απαντήσει ενιαία σε αιτήσεις Μετόχων με το ίδιο περιεχόμενο. Υποχρέωση παροχής πληροφοριών δεν υφίσταται όταν οι σχετικές πληροφορίες διατίθενται ήδη στην ιστοσελίδα της Εταιρίας. iv. Κατόπιν αίτησης Μετόχων που εκπροσωπούν το 1/5 του καταβεβλημένου μετοχικού κεφαλαίου, η οποία θα πρέπει να υποβληθεί στην Εταιρία πέντε (5) τουλάχιστον πλήρεις ημέρες πριν από τη Γενική Συνέλευση, ήτοι το αργότερο μέχρι τη 23η Οκτωβρίου 2013, το Διοικητικό Συμβούλιο υποχρεούται να παρέχει στη Γενική Συνέλευση πληροφορίες για την πορεία των εταιρικών υποθέσεων και την περιουσιακή κατάσταση της Εταιρίας. Σε όλες τις παραπάνω περιπτώσεις άσκησης των δικαιωμάτων τους, οι αιτούντες Μέτοχοι οφείλουν να αποδεικνύουν τη μετοχική τους ιδιότητα και τον αριθμό των μετοχών που κατέχουν κατά την άσκηση του σχετικού δικαιώματος. Η πιστοποίηση της μετοχικής ιδιότητας θα γίνεται με την προσκόμιση σχετικής έγγραφης βεβαίωσης της «Ε.Χ.Α.Ε» ή εναλλακτικά, μέσω της απευθείας ηλεκτρονικής σύνδεσης της Εταιρίας με τα αρχεία της «Ε.Χ.Α.Ε». IV. Διαθέσιμα Έγγραφα και πληροφορίες - Η παρούσα πρόσκληση, τα έγγραφα που πρόκειται να υποβληθούν στη Γενική Συνέλευση, τα σχέδια των αποφάσεων που προτείνονται από το Διοικητικό Συμβούλιο, τα έντυπα αντιπροσώπευσης και οι λοιπές πληροφορίες του άρθρου 27 παρ. 3 του κ.ν. 2190/1920 βρίσκονται αναρτημένα στην ιστοσελίδα της Εταιρίας, [www.krikri.gr](http://www.krikri.gr). Επίσης, οι κ.κ. Μέτοχοι δύνανται να παραλάβουν τα ανωτέρω έγγραφα σε έγχαρτη μορφή από το Τμήμα Εξυπηρέτησης Μετόχων της Εταιρίας (3ο χλμ ΕΟ Σερρών – Δράμας, Σέρρες, τηλ.: +30 23210 68300, αρμόδιος κος Σαρμαδάκης Κων/νος).

#### ΝΑΚΑΣ ΜΟΥΣΙΚΗ

Ετήσια **Τακτική Γενική Συνέλευση**, που θα πραγματοποιηθεί στις **30/10/2013** ημέρα Τετάρτη και ώρα **09:00 π.μ.** στα γραφεία της έδρας της εταιρείας στο 19ο χλμ. Λεωφ. Λαυρίου, Παιανία Αττικής. - Σε περίπτωση μη επίτευξης της απαιτούμενης για όλα τα θέματα της ημερήσιας διάταξης απαρτίας του 1/5 του μετοχικού κεφαλαίου στην άνω Τακτική Γενική Συνέλευση, σε Α' Επαναληπτική Τακτική Γενική Συνέλευση, που θα πραγματοποιηθεί στις 11 Νοεμβρίου, ημέρα Δευτέρα και ώρα 09:00 στα γραφεία της έδρας της εταιρείας στο 19ο χλμ. Λεωφ. Λαυρίου, Παιανία Αττικής, χωρίς να δημοσιευτεί νεώτερη πρόσκληση. Για συζήτηση και λήψη αποφάσεων επί των κάτωθι θεμάτων της ημερήσιας διάταξης: Θέματα Ημερήσιας Διάταξης: 1. Υποβολή και έγκριση των ετήσιων οικονομικών καταστάσεων που καταρτίστηκαν σύμφωνα με τα Δ.Π.Χ.Π. της εταιρικής χρήσης 2013 (01.07.2012 - 30.06.2013) με τις επ' αυτών εκθέσεις του Διοικητικού Συμβουλίου και του Ορκωτού Ελεγκτή-Λογιστή. 2. Απαλλαγή των μελών του Διοικητικού Συμβουλίου και των ελεγκτών από κάθε ευθύνη αποζημιώσεως για τα πεπραγμένα της χρήσεως 01.07.2012 έως 30.06.2013. 3. Έγκριση αμοιβών και μισθών που χορηγήθηκαν στα μέλη του Διοικητικού Συμβουλίου κατά την χρήση 01.07.2012 έως 30.06.2013 και προέγκριση αμοιβών και μισθών των προαναφερομένων για τη χρήση 01.07.2013-30.06.2014. 4. Εκλογή Ορκωτών Ελεγκτών Λογιστών για τη χρήση 01.07.2013 έως 30.06.2014. 5. Ανανέωση άδειας για την απόκτηση ακινήτων μελών του Δ.Σ. από την εταιρεία σύμφωνα με την Απόφαση της Τακτικής Γενικής Συνέλευσης της 03.11.2011 (Πρακτικό υπ' αριθμ. 56). 6. Διάφορα θέματα – ανακοινώσεις. α. Δικαίωμα Συμμετοχής και Ψήφου στην Τακτική Γενική Συνέλευση: Στη Τακτική Γενική Συνέλευση δικαιούται να συμμετέχει και να ψηφίζει κάθε μέτοχος. Κάθε μετοχή της εταιρείας παρέχει δικαίωμα μίας (1) ψήφου. Στην Τακτική Γενική Συνέλευση δικαιούται να συμμετέχει όποιος εμφανίζεται ως μέτοχος στα αρχεία του Συστήματος Άυλων Τίτλων, που διαχειρίζεται η «Ελληνικά Χρηματιστήρια Α.Ε.» (Ε.Χ.Α.Ε.), όπου τηρούνται οι κινητές αξίες (μετοχές) της εταιρείας. Η απόδειξη της μετοχικής ιδιότητας γίνεται με την προσκόμιση σχετικής έγγραφης βεβαίωσης από την «Ελληνικά Χρηματιστήρια Α.Ε.», ή εναλλακτικά, με απευθείας ηλεκτρονική σύνδεση της εταιρείας με τα αρχεία του εν λόγω φορέα. Η ιδιότητα του μετόχου πρέπει να υφίσταται κατά την έναρξη της πέμπτης (5ης) ημέρας πριν από την ημέρα συνεδρίασης της Τακτικής Γενικής Συνέλευσης της , ήτοι κατά την έναρξη της 25ης Οκτωβρίου 2013 (ημερομηνία καταγραφής) και η σχετική έγγραφη βεβαίωση ή η ηλεκτρονική πιστοποίηση της μετοχικής τους ιδιότητας πρέπει να περιέλθει στην Εταιρεία, το αργότερο μέχρι την τρίτη (3η) ημέρα πριν από τη συνεδρίαση της Τακτικής Γενικής Συνέλευσης ήτοι έως την 2η Οκτωβρίου 2013 κατά τις εργάσιμες ημέρες και ώρες. Για τη συμμετοχή στην Α' Επαναληπτική Τακτική Γενική Συνέλευση της 11ης Νοεμβρίου 2013 η ιδιότητα του μετόχου πρέπει να υφίσταται κατά την έναρξη της τέταρτης (4ης) ημέρας πριν από την ημέρα συνεδρίασης αυτής ήτοι κατά την 7η Νοεμβρίου 2013 (ημερομηνία καταγραφής Α' Επαναληπτικής Τακτικής Γενικής Συνέλευσης) και η σχετική έγγραφη βεβαίωση ή η ηλεκτρονική πιστοποίηση της μετοχικής ιδιότητας αυτού πρέπει να περιέλθει στην εταιρεία το αργότερο μέχρι την τρίτη (3) ημέρα πριν από την ορισθείσα ημερομηνία συνεδρίασης της ως άνω Α' Επαναληπτικής Τακτικής Γενικής Συνέλευσης, ήτοι μέχρι την 8η Νοεμβρίου 2013 κατά τις εργάσιμες ημέρες και ώρες. Στην Τακτική Γενική Συνέλευση δικαίωμα συμμετοχής και ψήφου έχει μόνον όποιος φέρει την ιδιότητα του μετόχου κατά την Ημερομηνία Καταγραφής, ήτοι την 25η Οκτωβρίου 2013 ή την 7η Νοεμβρίου 2013 για την Α' Επαναληπτική Τακτική Γενική Συνέλευση. Σε περίπτωση μη συμμόρφωσης προς τις άνω διατάξεις του άρθρου 28<sup>Α</sup> του Κ.Ν. 2190/20, ο εν λόγω μέτοχος μετέχει στην Τακτική Γενική Συνέλευση μόνο μετά από άδεια της. Σημειώνεται ότι η άσκηση των εν λόγω δικαιωμάτων συμμετοχής και ψήφου δεν προϋποθέτει τη δέσμευση των μετοχών του δικαιούχου ούτε την τήρηση άλλης ανάλογης διαδικασίας, η οποία περιορίζει τη δυνατότητα πώλησης και μεταβίβασης αυτών κατά το χρονικό διάστημα που μεσολαβεί ανάμεσα στην Ημερομηνία Καταγραφής και στην ημερομηνία συνεδρίασης της οικείας Τακτικής Γενικής Συνέλευσης. β. Διαδικασία για την άσκηση δικαιώματος ψήφου μέσω αντιπροσώπου/των: Ο μέτοχος συμμετέχει στην Τακτική Γενική Συνέλευση της εταιρείας και ψηφίζει είτε αυτοπροσώπως είτε μέσω αντιπροσώπων. Διατάξεις του καταστατικού, οι οποίες περιορίζουν είτε την δι' αντιπροσώπων ενάσκηση των δικαιωμάτων του μετόχου είτε την επιλεξιμότητα των προσώπων που μπορούν να ορίζονται ως αντιπρόσωποι, δεν έχουν ισχύ. Κάθε μέτοχος μπορεί να διορίζει μέχρι τρεις (3) αντιπρόσωπους. Ωστόσο, αν ο μέτοχος κατέχει μετοχές της εταιρείας, οι οποίες εμφανίζονται σε περισσότερους του ενός λογαριασμούς αξιών, ο περιορισμός αυτός δεν εμποδίζει τον μέτοχο να ορίζει διαφορετικούς αντιπρόσωπους για τις μετοχές που εμφανίζονται στον κάθε λογαριασμό αξιών σε σχέση με την Τακτική Γενική Συνέλευση. Αντιπρόσωπος που ενεργεί για περισσότερους μετόχους μπορεί να ψηφίζει διαφορετικά για κάθε μέτοχο. Νομικά πρόσωπα μετέχουν στη γενική συνέλευση ορίζοντας ως εκπροσώπους τους μέχρι τρία (3) φυσικά πρόσωπα. Ο μέτοχος μπορεί να διορίσει αντιπρόσωπο για μία και μόνη γενική συνέλευση ή για όσες συνελεύσεις λάβουν χώρα εντός ορισμένου χρόνου. Ο αντιπρόσωπος ψηφίζει σύμφωνα με τις οδηγίες του μετόχου, εφόσον υφίστανται, και υποχρεούται να αρχειοθετεί τις οδηγίες ψήφου για τουλάχιστον ένα (1) έτος, από την υποβολή του πρακτικού της γενικής συνέλευσης στη δημόσια αρχή, ή εάν η απόφαση υποβάλλεται σε δημοσιότητα από την καταχώρηση αυτής στο Μητρώο Ανωμόνων Εταιρειών. Ο αντιπρόσωπος μετόχου υποχρεούται να γνωστοποιεί στην εταιρεία, πριν από την έναρξη της συνεδρίασης της Τακτικής Γενικής Συνέλευσης, κάθε συγκεκριμένο γεγονός το οποίο μπορεί να είναι χρήσιμο στους μετόχους για την αξιολόγηση του

κινδύνου να εξυπηρετήσει ο αντιπρόσωπος άλλα συμφέροντα πλν των συμφερόντων του μετόχου. Σύγκρουση συμφερόντων μπορεί να προκύπτει ιδίως όταν ο αντιπρόσωπος: α) είναι μέτοχος που ασκεί τον έλεγχο της εταιρείας ή είναι άλλο νομικό πρόσωπο ή οντότητα η οποία ελέγχεται από το μέτοχο αυτόν, β) είναι μέλος του διοικητικού συμβουλίου ή της εν γένει διοίκησης της εταιρείας ή μετόχου που ασκεί τον έλεγχο της εταιρείας, ή άλλου νομικού προσώπου ή οντότητας που ελέγχεται από μέτοχο ο οποίος ασκεί τον έλεγχο της εταιρείας, γ) είναι υπάλληλος ή ορκωτός ελεγκτής της εταιρείας ή μετόχου που ασκεί τον έλεγχο της εταιρείας, ή άλλου νομικού προσώπου ή οντότητας που ελέγχεται από μέτοχο, ο οποίος ασκεί τον έλεγχο της εταιρείας, δ) είναι σύζυγος ή συγγενής πρώτου βαθμού με ένα από τα φυσικά πρόσωπα που αναφέρονται στις περιπτώσεις α έως γ. Ο διορισμός και η ανάκληση αντιπροσώπου του μετόχου γίνεται εγγράφως και κοινοποιείται στην εταιρεία, τουλάχιστον τρεις (3) ημέρες πριν από την ορισθείσα ημερομηνία συνεδρίασης της Τακτικής Γενικής Συνέλευσης, ήτοι μέχρι την 25η Οκτωβρίου 2013 κατά τις εργάσιμες ημέρες και ώρες. Η εταιρεία έχει καταστήσει διαθέσιμο στην ιστοσελίδα της ([www.nakas.gr](http://www.nakas.gr)) στο διαδίκτυο, το έντυπο που χρησιμοποιεί για το διορισμό πληρεξουσίου αντιπροσώπου. Το εν λόγω έντυπο κατατίθεται συμπληρωμένο και υπογεγραμμένο από τον μέτοχο στα Κεντρικά Γραφεία της εταιρείας, στη διεύθυνση 19ο χλμ. Λεωφ. Λαυρίου, Παιανία Αττικής (Υπηρεσία Εξυπηρέτησης Μετόχων, υπεύθυνη κ. Φιλοθέη Λαψάνη) ή αποστέλλεται τηλεομοιοτυπικώς στο φαξ: 210 6686108 τρεις (3) τουλάχιστον ημέρες πριν από την ημερομηνία της Τακτικής Γενικής Συνέλευσης ή τυχόν Επαναληπτικών αυτής. Ο δικαιούχος μέτοχος καλείται να μεριμνά για την επιβεβαίωση της επιτυχούς αποστολής του εντύπου διορισμού αντιπροσώπου και της παραλαβής του από την εταιρεία, καλώντας στο τηλέφωνο: 210 6686101. γ. Δικαιώματα Μειοψηφίας των μετόχων. 1) Με αίτηση μετόχων που εκπροσωπούν το ένα εικοστό (1/20) του καταβεβλημένου μετοχικού κεφαλαίου, το Διοικητικό Συμβούλιο υποχρεούται να εγγράψει στην ημερήσια διάταξη της Τακτικής Γενικής Συνέλευσης που έχει ήδη συγκληθεί για την 30η Οκτωβρίου 2013 πρόσθετα θέματα, εάν η σχετική αίτηση περιέλθει στο Διοικητικό Συμβούλιο ήτοι δεκαπέντε (15) τουλάχιστον ημέρες πριν από την Τακτική Γενική Συνέλευση, ήτοι μέχρι και την 15η Οκτωβρίου 2013. Η αίτηση για την εγγραφή πρόσθετων θεμάτων στην ημερήσια διάταξη συνοδεύεται από αιτιολόγηση ή από σχέδιο απόφασης προς έγκριση στην Τακτική Γενική Συνέλευση και η αναθεωρημένη ημερήσια διάταξη δημοσιοποιείται με τον ίδιο τρόπο όπως η προηγούμενη ημερήσια διάταξη δεκατρείς (13) ημέρες πριν από την ημερομηνία της Τακτικής Γενικής Συνέλευσης, ήτοι μέχρι και την 17η Οκτωβρίου 2013 και ταυτόχρονα τίθεται στη διάθεση των μετόχων στο διαδίκτυο, στην ιστοσελίδα της Εταιρείας ([www.nakas.gr](http://www.nakas.gr)), μαζί με την αιτιολόγηση ή το σχέδιο απόφασης που έχει υποβληθεί από τους μετόχους κατά τα προβλεπόμενα στο άρθρο 27 παρ. 3 του Κ.Ν. 2190/1920 (άρθρο 39 παρ. 2 του Κ.Ν. 2190/1920). 2) Με αίτηση μετόχων που εκπροσωπούν το ένα εικοστό (1/20) του καταβεβλημένου μετοχικού κεφαλαίου, το Διοικητικό Συμβούλιο θέτει στη διάθεση των μετόχων κατά τα οριζόμενα στο άρθρο 27 παρ. 3 του Κ.Ν. 2190/1920, έξη (6) τουλάχιστον ημέρες πριν από την ημερομηνία της Τακτικής Γενικής Συνέλευσης, σχέδια αποφάσεων για θέματα που έχουν περιληφθεί στην αρχική ή την αναθεωρημένη ημερήσια διάταξη, αν η σχετική αίτηση περιέλθει στο Διοικητικό Συμβούλιο επτά (7) τουλάχιστον ημέρες πριν από την ημερομηνία της Τακτικής Γενικής Συνέλευσης της 30ης Οκτωβρίου 2013 (άρθρο 39 παρ.2 του Κ.Ν. 2190/1920). Το Διοικητικό Συμβούλιο δεν είναι υποχρεωμένο να προβαίνει στην εγγραφή θεμάτων στην ημερήσια διάταξη ούτε στη δημοσίευση ή γνωστοποίηση αυτών μαζί με αιτιολόγηση και σχέδια αποφάσεων που υποβάλλονται από τους μετόχους, αν το περιεχόμενο αυτών έρχεται προφανώς σε αντίθεση με το νόμο και τα χρηστά ήθη. 3) Μετά από αίτηση οποιουδήποτε μετόχου που υποβάλλεται στην εταιρεία πέντε (5) τουλάχιστον πλήρεις ημέρες πριν από τη Τακτική Γενική Συνέλευση της 30ης Οκτωβρίου 2013 ήτοι μέχρι και την 25η Οκτωβρίου 2013 το Διοικητικό Συμβούλιο υποχρεούται να παρέχει στην Τακτική Γενική Συνέλευση τις αιτούμενες συγκεκριμένες πληροφορίες για τις υποθέσεις της εταιρείας, στο μέτρο που αυτές είναι χρήσιμες για την πραγματική εκτίμηση των θεμάτων της ημερήσιας διάταξης. Το Διοικητικό Συμβούλιο μπορεί να απαντήσει ενιαία σε αιτήσεις μετόχων με το ίδιο περιεχόμενο. Υποχρέωση παροχής πληροφοριών δεν υφίσταται όταν οι σχετικές πληροφορίες διατίθενται ήδη στην ιστοσελίδα της εταιρείας, ιδίως με τη μορφή ερωτήσεων και απαντήσεων. Το Διοικητικό Συμβούλιο μπορεί ν' αρνηθεί την παροχή των πληροφοριών για αποχρώστα ουσιώδη λόγο, ο οποίος αναγράφεται στα πρακτικά (άρθρο 39 παρ. 4 του Κ.Ν. 2190/1920). 4) Μετά από αίτηση μετόχων που εκπροσωπούν το ένα πέμπτο (1/5) του καταβεβλημένου μετοχικού κεφαλαίου και η οποία υποβάλλεται στην εταιρεία πέντε (5) τουλάχιστον πλήρεις ημέρες πριν από την Τακτική Γενική Συνέλευση της 30ης Οκτωβρίου 2013 ήτοι μέχρι και την 25η Οκτωβρίου 2013 το Διοικητικό Συμβούλιο υποχρεούται να παρέχει στην Τακτική Γενική Συνέλευση τις πληροφορίες για την πορεία των εταιρικών υποθέσεων και την περιουσιακή κατάσταση της εταιρείας στο μέτρο που αυτές είναι χρήσιμες για την πραγματική εκτίμηση των θεμάτων της ημερήσιας διάταξης. Αντίστοιχες προθεσμίες για τυχόν άσκηση δικαιωμάτων μειοψηφίας των μετόχων ισχύουν και σε περίπτωση Επαναληπτικών Γενικών Συνελεύσεων. Σε όλες τις ανωτέρω αναφερόμενες περιπτώσεις οι αιτούντες μέτοχοι οφείλουν να αποδεικνύουν τη μετοχική τους ιδιότητα και τον αριθμό των μετοχών που κατέχουν κατά την άσκηση του σχετικού δικαιώματος. Τέτοια απόδειξη αποτελεί η προσκόμιση έγγραφης βεβαίωσης από τον φορέα στον οποίο τηρούνται οι οικείες κινητές αξίας ή εναλλακτικά η πιστοποίηση της μετοχικής τους ιδιότητας με απευθείας ηλεκτρονική σύνδεση φορέα και εταιρείας. δ. Διαθέσιμες πληροφορίες και έγγραφα: Οι πληροφορίες και τα έγγραφα που προβλέπονται στο άρθρο 27 παρ. 3 του Κ.Ν. 2190/1920, θα διατίθενται σε έγχαρτη μορφή στα γραφεία της έδρας της εταιρείας στο 19ο χλμ. Λεωφ. Λαυρίου, Παιανία Αττικής (Τμήμα Εξυπηρέτησης Μετόχων, υπεύθυνη κ. Φιλοθέη Λαψάνη) και σε ηλεκτρονική μορφή στο διαδίκτυο, με ανάρτησή τους στην ιστοσελίδα της εταιρείας [www.nakas.gr](http://www.nakas.gr).

### **ΒΙΟΧΑΛΚΟ Ε.Β. ΧΑΛΚΟΥ ΚΑΙ ΑΛΟΥΜΙΝΙΟΥ Α.Ε.**

**Έκτακτη Γενική Συνέλευση την 12/11/2013**, ημέρα Τρίτη και ώρα **12.00 μμ**, στο ξενοδοχείο HILTON (ΧΙΛΤΟΝ), Λεωφόρος Βασιλίσσης Σοφίας 46, Αθήνα. Σε περίπτωση μη επίτευξης της απαιτούμενης απαρτίας για όλα ή για ορισμένα θέματα της ημερήσιας διάταξης, καλούνται οι κ.κ. Μέτοχοι σε Α' Επαναληπτική Γενική Συνέλευση, την 25η Νοεμβρίου 2013 ημέρα Δευτέρα και ώρα 12.00 μ., στην ίδια διεύθυνση, χωρίς δημοσίευση νεότερης πρόσκλησης. Σε περίπτωση μη επίτευξης της απαιτούμενης απαρτίας για όλα ή για ορισμένα θέματα της ημερήσιας διάταξης κατά την Α' Επαναληπτική Γενική Συνέλευση, καλούνται οι κ.κ. Μέτοχοι σε Β' Επαναληπτική Γενική Συνέλευση, την 6η Δεκεμβρίου 2013 ημέρα Παρασκευή και ώρα 12.00 μ., στην ίδια διεύθυνση, χωρίς δημοσίευση νεότερης πρόσκλησης. ΘΕΜΑΤΑ ΗΜΕΡΗΣΙΑΣ ΔΙΑΤΑΞΗΣ: 1. Υποβολή και έγκριση: α) του από 16/9/2013 Κοινού Σχεδίου Σύμβασης Διασυννοριακής Συγχώνευσης των εταιρειών «ΒΙΟΧΑΛΚΟ -ΕΛΛΗΝΙΚΗ ΒΙΟΜΗΧΑΝΙΑ ΧΑΛΚΟΥ & ΑΛΟΥΜΙΝΙΟΥ Α.Ε.» και «VIOHALCO», β) της έκθεσης του Διοικητικού Συμβουλίου της εταιρείας για τη Διασυννοριακή Συγχώνευση που καταρτίστηκε σύμφωνα με το άρθρο 5 του νόμου 3777/2009, γ) της έκθεσης του κοινού ανεξάρτητου εμπειρογνώμονα για τη Διασυννοριακή Συγχώνευση που καταρτίστηκε σύμφωνα με το άρθρο 6 του νόμου 3777/2009 και το άρθρο 772/9,§1 του Βελγικού Κώδικα Εταιρειών. 2. Έγκριση της Διασυννοριακής Συγχώνευσης των εταιρειών «ΒΙΟΧΑΛΚΟ -ΕΛΛΗΝΙΚΗ ΒΙΟΜΗΧΑΝΙΑ ΧΑΛΚΟΥ & ΑΛΟΥΜΙΝΙΟΥ Α.Ε.» και «VIOHALCO» με απορρόφηση της πρώτης από τη δεύτερη, σύμφωνα με τις διατάξεις του νόμου 3777/2009 σε συνδυασμό με τις διατάξεις του Κ.Ν. 2190/1920 και των άρθρων 772/1 και επόμενα του Βελγικού Κώδικα Εταιρειών. 3. Παροχή Εξουσιοδοτήσεων. 4. Επικύρωση εκλογής προσωρινού συμβούλου σε αντικατάσταση παραιτηθέντος. 5. Διάφορα θέματα – Ανακινώσεις. ΔΙΚΑΙΩΜΑ ΣΥΜΜΕΤΟΧΗΣ ΣΤΗ ΓΕΝΙΚΗ ΣΥΝΕΛΕΥΣΗ - Στη Γενική Συνέλευση δικαιούται να συμμετέχει όποιος εμφανίζεται ως μέτοχος στο αρχείο του Συστήματος Άυλων Τίτλων που διαχειρίζεται η «Ελληνικά Χρηματιστήρια Α.Ε.» (πρώην Κεντρικό Αποθετήριο Αξιών), στο

οποίο τηρούνται οι κινητές αξίες της Εταιρίας. Η απόδειξη της μετοχικής ιδιότητας γίνεται με την προσκόμιση σχετικής έγγραφης βεβαίωσης του ως άνω φορέα, ή εναλλακτικά, με απευθείας ηλεκτρονική σύνδεση της Εταιρείας με τα αρχεία αυτού. Η ιδιότητα του μετόχου πρέπει να υφίσταται κατά την 07/11/2013 (Ημερομηνία Καταγραφής), ήτοι κατά την έναρξη της πέμπτης (5ης) ημέρας πριν από την ημέρα συνεδρίασης της Γενικής Συνέλευσης και η σχετική έγγραφη βεβαίωση σχετικά με τη μετοχική ιδιότητα πρέπει να περιέλθει στην Εταιρία το αργότερο την 09/11/2013, ήτοι την τρίτη (3η) ημέρα πριν από τη συνεδρίαση της Γενικής Συνέλευσης. Για την Α' Επαναληπτική Γενική Συνέλευση η ιδιότητα του μετόχου πρέπει να υφίσταται κατά την έναρξη της 21/11/2013 (ημερομηνία καταγραφής Α' Επαναληπτικής Γενικής Συνέλευσης), ήτοι κατά την έναρξη της τέταρτης (4ης) ημέρας πριν από την ημέρα συνεδρίασης της Α' Επαναληπτικής Γενικής Συνέλευσης της 25ης Νοεμβρίου 2013, η δε σχετική έγγραφη βεβαίωση ή ηλεκτρονική πιστοποίηση σχετικά με την μετοχική ιδιότητα πρέπει να περιέλθει στην Εταιρία το αργότερο την 22η Νοεμβρίου 2013, ήτοι την τρίτη (3η) ημέρα πριν από την συνεδρίαση της ως άνω Επαναληπτικής Γενικής Συνέλευσης. Για την Β' Επαναληπτική Γενική Συνέλευση η ιδιότητα του μετόχου πρέπει να υφίσταται κατά την έναρξη της 02/12/2013 (ημερομηνία καταγραφής Β' Επαναληπτικής Γενικής Συνέλευσης), ήτοι κατά την έναρξη της τέταρτης (4ης) ημέρας πριν από την ημέρα συνεδρίασης της Β' Επαναληπτικής Γενικής Συνέλευσης της 6ης Δεκεμβρίου 2013, η δε σχετική έγγραφη βεβαίωση ή ηλεκτρονική πιστοποίηση σχετικά με την μετοχική ιδιότητα πρέπει να περιέλθει στην Εταιρία το αργότερο την 3η Δεκεμβρίου 2013, ήτοι την τρίτη (3η) ημέρα πριν από την συνεδρίαση της ως άνω Επαναληπτικής Γενικής Συνέλευσης. Έναντι της Εταιρίας θεωρείται ότι έχει δικαίωμα συμμετοχής και ψήφου στη Γενική Συνέλευση μόνον όποιος φέρει την ιδιότητα του μετόχου κατά την αντίστοιχη Ημερομηνία Καταγραφής. Σε περίπτωση μη συμμόρφωσης προς τις διατάξεις του άρθρου 28α του Κ.Ν.2190/1920, ο εν λόγω μέτοχος μετέχει στη Γενική Συνέλευση μόνο μετά από άδειά της. Η άσκηση των εν λόγω δικαιωμάτων δεν προϋποθέτει τη δέσμευση των μετοχών του δικαιούχου ούτε την τήρηση άλλης ανάλογης διαδικασίας, η οποία περιορίζει τη δυνατότητα πώλησης και μεταβίβασης αυτών κατά το χρονικό διάστημα που μεσολαβεί ανάμεσα στην Ημερομηνία Καταγραφής και στη Γενική Συνέλευση. ΔΙΑΔΙΚΑΣΙΑ ΓΙΑ ΤΗΝ ΑΣΚΗΣΗ ΔΙΚΑΙΩΜΑΤΟΣ ΨΗΦΟΥ ΜΕΣΩ ΑΝΤΙΠΡΟΣΩΠΟΥ - Ο μέτοχος συμμετέχει στη Γενική Συνέλευση και ψηφίζει είτε αυτοπροσώπως είτε μέσω αντιπροσώπων. Κάθε μέτοχος μπορεί να διορίζει μέχρι τρεις (3) αντιπροσώπους. Νομικά πρόσωπα μετέχουν στη Γενική Συνέλευση ορίζοντας ως εκπροσώπους τους μέχρι τρία (3) φυσικά πρόσωπα. Ωστόσο, αν ο μέτοχος κατέχει μετοχές της Εταιρίας, οι οποίες εμφανίζονται σε περισσότερους του ενός λογαριασμούς αξιών, ο περιορισμός αυτός δεν εμποδίζει το μέτοχο να ορίζει διαφορετικούς αντιπροσώπους για τις μετοχές που εμφανίζονται στον κάθε λογαριασμό αξιών σε σχέση με τη Γενική Συνέλευση. Αντιπρόσωπος που ενεργεί για περισσότερους μετόχους μπορεί να ψηφίζει διαφορετικά για κάθε μέτοχο. Ο αντιπρόσωπος μετόχου υποχρεούται να γνωστοποιεί στην Εταιρία, πριν από την έναρξη της συνεδρίασης της Γενικής Συνέλευσης, κάθε συγκεκριμένο γεγονός, το οποίο μπορεί να είναι χρήσιμο στους μετόχους για την αξιολόγηση του κινδύνου να εξυπηρετήσει ο αντιπρόσωπος άλλα συμφέροντα πλην των συμφερόντων του μετόχου. Κατά την έννοια της παρούσας παραγράφου, μπορεί να προκύπτει σύγκρουση συμφερόντων ιδίως όταν ο αντιπρόσωπος: α) είναι μέτοχος που ασκεί τον έλεγχο της Εταιρίας ή είναι άλλο νομικό πρόσωπο ή οντότητα η οποία ελέγχεται από το μέτοχο αυτόν, β) είναι μέλος του Διοικητικού Συμβουλίου ή της εν γένει διοίκησης της Εταιρίας ή μετόχου που ασκεί τον έλεγχο της Εταιρίας, ή άλλου νομικού προσώπου ή οντότητας που ελέγχεται από μέτοχο ο οποίος ασκεί τον έλεγχο της Εταιρίας, γ) είναι υπάλληλος ή ορκωτός ελεγκτής της Εταιρίας ή μετόχου που ασκεί τον έλεγχο της Εταιρίας, ή άλλου νομικού προσώπου ή οντότητας που ελέγχεται από μέτοχο, ο οποίος ασκεί τον έλεγχο της Εταιρίας, δ) είναι σύζυγος ή συγγενής πρώτου βαθμού με ένα από τα φυσικά πρόσωπα που αναφέρονται στις περιπτώσεις (α) έως (γ). Ο διορισμός και η ανάκληση αντιπροσώπου του μετόχου γίνεται εγγράφως και κοινοποιείται στην Εταιρία με τους ίδιους τύπους, τουλάχιστον τρεις (3) ημέρες πριν από την ημερομηνία συνεδρίασης της Γενικής Συνέλευσης. Η Εταιρία θα καταστήσει διαθέσιμο στην ιστοσελίδα της ([www.viohalco.gr](http://www.viohalco.gr)) το έντυπο που μπορεί να χρησιμοποιηθεί για το διορισμό αντιπροσώπου. Το έντυπο αυτό κατατίθεται συμπληρωμένο και υπογεγραμμένο από το μέτοχο στο Τμήμα Εξυπηρέτησης Μετόχων της Εταιρίας στην διεύθυνση: Χειμάρas 16, Μαρούσι, Τ.Κ. 151 25 ή αποστέλλεται στο fax: 210 6861347 τρεις (3) τουλάχιστον ημέρες πριν από την ημερομηνία της Γενικής Συνέλευσης. Ο δικαιούχος καλείται να μεριμνά για την επιβεβαίωση της επιτυχούς αποστολής του εντύπου διορισμού αντιπροσώπου και της παραλαβής του από την Εταιρία, καλώντας στο τηλέφωνο: 210 6861349, κ. Κωνσταντίνο Κανελλόπουλο. Κάθε μετοχή εκδόσεως της Εταιρίας ενσωματώνει δικαίωμα μιας ψήφου. Το Καταστατικό της Εταιρίας δεν προβλέπει τη δυνατότητα συμμετοχής στη Γενική Συνέλευση με ηλεκτρονικά μέσα χωρίς τη φυσική παρουσία των μετόχων στον τόπο διεξαγωγής της ή τη δυνατότητα εξ αποστάσεως συμμετοχής των μετόχων στην ψηφοφορία. ΔΙΚΑΙΩΜΑΤΑ ΜΕΙΟΨΗΦΙΑΣ ΤΩΝ ΜΕΤΟΧΩΝ - Σύμφωνα με τα προβλεπόμενα στο άρθρο 26 του Κ.Ν. 2190/1920, όπως ισχύει σήμερα, η Εταιρία ενημερώνει τους μετόχους της για τα ακόλουθα: (α) Με αίτηση μετόχων που εκπροσωπούν το ένα εικοστό (1/20) του καταβεβλημένου μετοχικού κεφαλαίου, το Διοικητικό Συμβούλιο της Εταιρίας υποχρεούται να εγγράψει στην ημερήσια διάταξη της Γενικής Συνέλευσης πρόσθετα θέματα, εάν η σχετική αίτηση περιέλθει στο Διοικητικό Συμβούλιο μέχρι την 28η Οκτωβρίου 2013, δηλ. δεκαπέντε (15) τουλάχιστον ημέρες πριν από τη Γενική Συνέλευση. Η αίτηση για την εγγραφή πρόσθετων θεμάτων στην ημερήσια διάταξη συνοδεύεται από αιτιολόγηση ή από σχέδιο απόφασης προς έγκριση στη Γενική Συνέλευση και η αναθεωρημένη ημερήσια διάταξη δημοσιοποιείται με τον ίδιο τρόπο όπως η προηγούμενη ημερήσια διάταξη, στις 30/10/2013, δηλ. δεκατρείς (13) ημέρες πριν από την ημερομηνία της Γενικής Συνέλευσης και ταυτόχρονα τίθεται στη διάθεση των μετόχων στην ιστοσελίδα της Εταιρίας, μαζί με την αιτιολόγηση ή το σχέδιο απόφασης που έχει υποβληθεί από τους μετόχους κατά τα προβλεπόμενα στο άρθρο 27 παρ. 3 Κ.Ν. 2190/1920. (β) Με αίτηση μετόχων που εκπροσωπούν το ένα εικοστό (1/20) του καταβεβλημένου μετοχικού κεφαλαίου, το Διοικητικό Συμβούλιο θέτει στη διάθεση των μετόχων κατά τα οριζόμενα στο άρθρο 27 παρ.3 του Κ.Ν. 2190/1920, το αργότερο μέχρι την 06/11/2013, ήτοι έξι (6) τουλάχιστον ημέρες πριν από την ημερομηνία της Γενικής Συνέλευσης, σχέδια αποφάσεων για θέματα που έχουν περιληφθεί στην αρχική ή την αναθεωρημένη ημερήσια διάταξη, αν η σχετική αίτηση περιέλθει στο Διοικητικό Συμβούλιο μέχρι την 05/11/2013, δηλ. επτά (7) τουλάχιστον ημέρες πριν από την ημερομηνία της Γενικής Συνέλευσης. (γ) Μετά από αίτηση οποιουδήποτε μετόχου που υποβάλλεται στην Εταιρία μέχρι την 06/11/2013, δηλ. πέντε (5) τουλάχιστον πλήρεις ημέρες πριν από τη Γενική Συνέλευση, το Διοικητικό Συμβούλιο υποχρεούται να παρέχει στη Γενική Συνέλευση τις αιτούμενες συγκεκριμένες πληροφορίες για τις υποθέσεις της Εταιρίας, στο μέτρο που αυτές είναι χρήσιμες για την πραγματική εκτίμηση των θεμάτων της ημερήσιας διάταξης. Το Διοικητικό Συμβούλιο μπορεί να απαντήσει ενιαία σε αιτήσεις μετόχων με το ίδιο περιεχόμενο. Υποχρέωση παροχής πληροφοριών δεν υφίσταται όταν οι σχετικές πληροφορίες διατίθενται ήδη στην ιστοσελίδα της Εταιρίας, ιδίως με τη μορφή ερωτήσεων και απαντήσεων. Επίσης, με αίτηση μετόχων, που εκπροσωπούν το ένα εικοστό (1/20) του καταβεβλημένου μετοχικού κεφαλαίου, το Διοικητικό Συμβούλιο υποχρεούται να ανακοινώνει στην Γενική Συνέλευση, τα ποσά που, κατά την τελευταία διετία, καταβλήθηκαν σε κάθε μέλος του Διοικητικού Συμβουλίου ή τους Διευθυντές της Εταιρίας, καθώς και κάθε παροχή προς τα πρόσωπα αυτά από οποιαδήποτε αιτία ή σύμβαση της εταιρείας με αυτούς. Σε όλες τις ανωτέρω περιπτώσεις το Διοικητικό Συμβούλιο μπορεί να αρνηθεί την παροχή των πληροφοριών για αποχρώντα ουσιαστικά λόγους, ο οποίος αναγράφεται στα πρακτικά. (δ) Μετά από αίτηση μετόχων που εκπροσωπούν το ένα πέμπτο (1/5) του καταβεβλημένου μετοχικού κεφαλαίου η οποία υποβάλλεται στην Εταιρία μέχρι τις 06/11/2013, δηλ. πέντε (5) τουλάχιστον πλήρεις ημέρες πριν από τη Γενική Συνέλευση, το Διοικητικό Συμβούλιο υποχρεούται να παρέχει στη Γενική Συνέλευση πληροφορίες για την πορεία των

εταιρικών υποθέσεων και την περιουσιακή κατάσταση της Εταιρείας. Το Διοικητικό Συμβούλιο μπορεί να αρνηθεί την παροχή των πληροφοριών για αποχρώντα ουσιώδη λόγο, ο οποίος αναγράφεται στα πρακτικά. Αντίστοιχες προθεσμίες για τυχόν άσκηση δικαιωμάτων μειοψηφίας των μετόχων ισχύουν και σε περίπτωση επαναληπτικών Γενικών Συνελεύσεων. Σε όλες τις ανωτέρω αναφερόμενες περιπτώσεις οι αιτούντες μέτοχοι οφείλουν να αποδεικνύουν τη μετοχική τους ιδιότητα και τον αριθμό των μετοχών που κατέχουν κατά την άσκηση του σχετικού δικαιώματος. Τέτοια απόδειξη αποτελεί και η προσκόμιση βεβαίωσης από τον φορέα στον οποίο τηρούνται οι οικείες κινητές αξίες ή η πιστοποίηση της μετοχικής ιδιότητας με απευθείας ηλεκτρονική σύνδεση φορέα και Εταιρείας. ΔΙΑΘΕΣΙΜΑ ΕΓΓΡΑΦΑ ΚΑΙ ΠΛΗΡΟΦΟΡΙΕΣ - Οι πληροφορίες του άρθρου 27 παρ. 3 του Κ.Ν. 2190/1920 (κείμενο πρόσκλησης για σύγκληση της Έκτακτης Γενικής Συνέλευσης, συνολικός αριθμός μετοχών της Εταιρείας και των αντίστοιχων δικαιωμάτων ψήφου, σχόλια του Διοικητικού Συμβουλίου της Εταιρείας επί των θεμάτων της ημερήσιας διάταξης και έντυπο διορισμού αντιπροσώπου) θα διατίθενται σε ηλεκτρονική μορφή στην ιστοσελίδα της Εταιρείας [www.viohalco.gr](http://www.viohalco.gr). Αντίγραφα των παραπάνω εγγράφων θα διατίθενται στα γραφεία του Τμήματος Εξυπηρέτησης Μετόχων της Εταιρείας, στη διεύθυνση: Χειμάρas 16, Μαρούσι Τ.Κ. 151 25.

#### ΣΕΛΜΑΝ ΕΛΛΗΝΟΕΛΒΕΤΙΚΗ ΒΙΟΜΗΧΑΝΙΑ ΕΠΕΞΕΡΓΑΣΙΑΣ ΞΥΛΟΥ Α.Ε.

**Έκτακτη Γενική Συνέλευση** που θα γίνει στις **31/10/2013**, ημέρα Πέμπτη και **ώρα 09.30 π.μ.** στα γραφεία της έδρας της Εταιρείας, στην Αθήνα, οδός Πατριάρχου Ιωακείμ αρ. 3, 5ος όροφος, με σκοπό τη συζήτηση και λήψη απόφασης επί των παρακάτω θεμάτων Ημερήσιας Διάταξης: 1. Αλλαγή έδρας και τροποποίηση του άρθρου 3 του Καταστατικού. 2. Χορήγηση άδειας για τη σύναψη συμβάσεων του άρθρου 23α του Κ.Ν. 2190/1920. Σε περίπτωση μη επίτευξης της απαιτούμενης εκ του νόμου απαρτίας για τα θέματα της Ημερήσιας Διάταξης, οι κκ. Μέτοχοι καλούνται εκ νέου σε Επαναληπτική Έκτακτη Γενική Συνέλευση στις 14.11.2013, ημέρα Πέμπτη και ώρα 09.30, στα γραφεία και έδρα της Εταιρείας στην Αθήνα οδός Πατριάρχου Ιωακείμ αριθμός 3, 5ος όροφος. Σε περίπτωση Επαναληπτικής Έκτακτης Γενικής Συνέλευσης δεν θα δημοσιευθεί νέα πρόσκληση. I. Δικαιώματα συμμετοχής και ψήφου - Δικαιώμα συμμετοχής και ψήφου στην Έκτακτη Γενική Συνέλευση της 31ης Οκτωβρίου 2013 έχουν όλοι όσοι εμφανίζονται ως Μέτοχοι της Εταιρείας στα αρχεία του Συστήματος Άυλων Τίτλων (Σ.Α.Τ.) που διαχειρίζεται η «Ελληνικά Χρηματιστήρια Ανώνυμη Εταιρεία» (Ε.Χ.Α.Ε.), φορέας στον οποίο τηρούνται οι κινητές αξίες της Εταιρείας, κατά την 26η Οκτωβρίου 2013 («Ημερομηνία Καταγραφής»), δηλαδή κατά την έναρξη της πέμπτης (5ης) ημέρας πριν από την ημερομηνία συνεδρίασης της Έκτακτης Γενικής Συνέλευσης. Έναντι της Εταιρείας θεωρείται ότι δικαίωμα συμμετοχής και ψήφου στην Έκτακτη Γενική Συνέλευση έχει μόνο όποιος φέρει την ιδιότητα του Μετόχου κατά την Ημερομηνία Καταγραφής. Η απόδειξη της μετοχικής ιδιότητας γίνεται με την προσκόμιση στην Εταιρεία σχετικής έγγραφης βεβαίωσης του ως άνω φορέα ή εναλλακτικά με απευθείας ηλεκτρονική σύνδεση της Εταιρείας με τα αρχεία αυτού το αργότερο κατά την 28η Οκτωβρίου 2013, ήτοι την τρίτη (3η) ημέρα πριν από την ημερομηνία της Έκτακτης Γενικής Συνέλευσης. Σε περίπτωση μη συμμόρφωσης προς τις διατάξεις του άρθρου 28Α του Κ.Ν.2190/1920, ο εν λόγω μέτοχος μετέχει στην Έκτακτη Γενική Συνέλευση μόνο μετά από άδειά της. Η άσκηση των εν λόγω δικαιωμάτων δεν προϋποθέτει τη δέσμευση των μετοχών του δικαιούχου ούτε την τήρηση άλλης ανάλογης διαδικασίας, η οποία περιορίζει τη δυνατότητα πώλησης και μεταβίβασης αυτών κατά το χρονικό διάστημα που μεσολαβεί ανάμεσα στην Ημερομηνία Καταγραφής και στην Έκτακτη Γενική Συνέλευση. Κάθε μετοχή δίνει δικαίωμα μιας ψήφου. Το πλήρες κείμενο της Πρόσκλησης και οι πληροφορίες που προβλέπονται στην παρ.3 του άρθρου 27 του Κ.Ν.2190/1920 διατίθενται σε ηλεκτρονική μορφή στην ιστοσελίδα της Εταιρείας ([www.shelman.gr](http://www.shelman.gr)). II. Διαδικασία άσκησης δικαιώματος ψήφου μέσω αντιπροσώπου - Ο μέτοχος συμμετέχει στη Γενική Συνέλευση και ψηφίζει είτε αυτοπροσώπως είτε μέσω αντιπροσώπων. Κάθε μέτοχος μπορεί να διορίζει μέχρι τρεις (3) αντιπροσώπους. Νομικά πρόσωπα μετέχουν στη Γενική Συνέλευση ορίζοντας ως εκπροσώπους τους μέχρι τρία (3) φυσικά πρόσωπα. Ωστόσο, αν ο μέτοχος κατέχει μετοχές μια Εταιρείας, οι οποίες εμφανίζονται σε περισσότερους του ενός λογαριασμούς αξιών, ο περιορισμός αυτός δεν εμποδίζει το μέτοχο να ορίζει διαφορετικούς αντιπροσώπους για τις μετοχές που εμφανίζονται στον κάθε λογαριασμό αξιών σε σχέση με τη Γενική Συνέλευση. Αντιπροσώπος που ενεργεί για περισσότερους μετόχους μπορεί να ψηφίζει διαφορετικά για κάθε μέτοχο. Ο αντιπρόσωπος μετόχου υποχρεούται να γνωστοποιεί στην Εταιρεία, πριν από την έναρξη της συνεδρίασης της Γενικής Συνέλευσης, κάθε συγκεκριμένο γεγονός, το οποίο μπορεί να είναι χρήσιμο στους μετόχους για την αξιολόγηση του κινδύνου να εξυπηρετήσει ο αντιπρόσωπος άλλα συμφέροντα πλην των συμφερόντων του μετόχου. Κατά την έννοια της παρούσας παραγράφου, μπορεί να προκύπτει σύγκρουση συμφερόντων ιδίως όταν ο αντιπρόσωπος: α) είναι μέτοχος που ασκεί τον έλεγχο της Εταιρείας ή είναι άλλο νομικό πρόσωπο ή οντότητα, η οποία ελέγχεται από το μέτοχο αυτόν, β) είναι μέλος του Διοικητικού Συμβουλίου ή της εν γένει διοίκησης της Εταιρείας ή που ελέγχεται από μέτοχο, ο οποίος ασκεί τον έλεγχο της Εταιρείας, γ) είναι υπάλληλος ή ορκωτός ελεγκτής της Εταιρείας ή μετόχου που ασκεί τον έλεγχο της Εταιρείας, ή άλλο νομικό πρόσωπο ή οντότητα που ελέγχεται από μέτοχο, ο οποίος ασκεί τον έλεγχο της Εταιρείας, δ) είναι σύζυγος ή συγγενής πρώτου βαθμού με ένα από τα φυσικά πρόσωπα που αναφέρονται στις περιπτώσεις (α) έως (γ). Ο διορισμός και η ανάκληση αντιπροσώπου του μετόχου γίνεται εγγράφως και κοινοποιείται στην Εταιρεία με τους ίδιους τύπους, τουλάχιστον τρεις (3) ημέρες πριν από την ημερομηνία συνεδρίασης της Γενικής Συνέλευσης. Η Εταιρεία θα καταστήσει διαθέσιμο στην ιστοσελίδα της ([www.shelman.gr](http://www.shelman.gr)) το έντυπο που μπορεί να χρησιμοποιηθεί για το διορισμό αντιπροσώπου. Το έντυπο αυτό κατατίθεται συμπληρωμένο και υπογεγραμμένο από το μέτοχο στην έδρα της Εταιρείας (Τμήμα Εξυπηρέτησης Μετόχων), στη διεύθυνση: Πατριάρχου Ιωακείμ 3, Αθήνα, Τ.Κ. 106 73 ή αποστέλλεται στο φαξ: 216-7002333 τρεις (3) τουλάχιστον ημέρες πριν από την ημερομηνία της Γενικής Συνέλευσης. Ο δικαιούχος καλείται να μεριμνά για την επιβεβαίωση της επιτυχούς αποστολής του εντύπου διορισμού αντιπροσώπου και της παραλαβής του από την Εταιρεία, καλώντας στο τηλέφωνο: 212 1020940, κ. Μ. Αθανασιάδη. Κάθε μετοχή εκδόσεως της Εταιρείας ενσωματώνει δικαίωμα μιας ψήφου. Το Καταστατικό της Εταιρείας δεν προβλέπει τη δυνατότητα συμμετοχής στη Γενική Συνέλευση με ηλεκτρονικά μέσα χωρίς τη φυσική παρουσία των μετόχων στον τόπο διεξαγωγής της ή τη δυνατότητα εξ αποστάσεως συμμετοχής των μετόχων στην ψηφοφορία. III. Δικαιώματα μειοψηφίας των Μετόχων - Σύμφωνα με τα προβλεπόμενα στο άρθρο 26 του Κ.Ν.2190/1920, όπως ισχύει σήμερα, η Εταιρεία ενημερώνει τους μετόχους της για τα ακόλουθα: (α) Με αίτηση μετόχων που εκπροσωπούν το ένα εικοστό (1/20) του καταβεβλημένου μετοχικού κεφαλαίου, το Διοικητικό Συμβούλιο της Εταιρείας υποχρεούται να εγγράψει στην ημερήσια διάταξη της Γενικής Συνέλευσης πρόσθετα θέματα, εάν η σχετική αίτηση περιέλθει στο Διοικητικό Συμβούλιο δεκαπέντε (15) τουλάχιστον ημέρες πριν από τη Γενική Συνέλευση. Η αίτηση για την εγγραφή πρόσθετων θεμάτων στην ημερήσια διάταξη συνοδεύεται από αιτιολόγηση ή από σχέδιο απόφασης προς έγκριση στη Γενική Συνέλευση και η αναθεωρημένη ημερήσια διάταξη δημοσιοποιείται με τον ίδιο τρόπο όπως η προηγούμενη ημερήσια διάταξη δεκατρείς (13) ημέρες πριν από την ημερομηνία της Γενικής Συνέλευσης και ταυτόχρονα τίθεται στη διάθεση των μετόχων στην ιστοσελίδα της Εταιρείας, μαζί με την αιτιολόγηση ή το σχέδιο απόφασης που έχει υποβληθεί από τους μετόχους κατά τα προβλεπόμενα από το άρθρο 27 παρ.3 του Κ.Ν. 2190/1920. (β) Με αίτηση μετόχων που εκπροσωπούν το ένα εικοστό (1/20) του καταβεβλημένου μετοχικού κεφαλαίου, το Διοικητικό Συμβούλιο θέτει στη διάθεση των μετόχων κατά τα οριζόμενα στο άρθρο 27 παρ.3 του Κ.Ν. 2190/1920, έξι (6) τουλάχιστον ημέρες πριν από την ημερομηνία της Γενικής Συνέλευσης σχέδια αποφάσεων για θέματα που έχουν περιληφθεί στην αρχική ή την αναθεωρημένη ημερήσια διάταξη, αν η σχετική αίτηση περιέλθει στο Διοικητικό Συμβούλιο επτά (7) τουλάχιστον ημέρες πριν από την ημερομηνία της Γενικής Συνέλευσης. (γ) Μετά από αίτηση



οποιοδήποτε μετόχου που υποβάλλεται στην Εταιρεία πέντε (5) τουλάχιστον πλήρεις ημέρες πριν από τη Γενική Συνέλευση το Διοικητικό Συμβούλιο υποχρεούται να παρέχει στη Γενική Συνέλευση τις αιτούμενες συγκεκριμένες πληροφορίες για τις υποθέσεις της Εταιρείας, στο μέτρο που αυτές είναι χρήσιμες για την πραγματική εκτίμηση των θεμάτων της ημερήσιας διάταξης. Το Διοικητικό Συμβούλιο μπορεί να απαντήσει ενιαία σε αιτήσεις μετόχων με το ίδιο περιεχόμενο. Υποχρέωση παροχής πληροφοριών δεν υφίσταται όταν οι σχετικές πληροφορίες διατίθενται ήδη στην ιστοσελίδα της Εταιρείας, ιδίως με τη μορφή ερωτήσεων και απαντήσεων. (δ) Με αίτηση μετόχων, που εκπροσωπούν το ένα εικοστό (1/20) του καταβεβλημένου μετοχικού κεφαλαίου, το Διοικητικό Συμβούλιο υποχρεούται να ανακοινώνει στη Γενική Συνέλευση, τα ποσά που, κατά την τελευταία διετία, καταβλήθηκαν σε κάθε μέλος του Διοικητικού Συμβουλίου ή τους διευθυντές της Εταιρείας, καθώς και κάθε παροχή προς τα πρόσωπα αυτά από οποιαδήποτε αιτία ή σύμβαση της Εταιρείας με αυτούς. (ε) Μετά από αίτηση μετόχων που εκπροσωπούν το ένα πέμπτο (1/5) του καταβεβλημένου μετοχικού κεφαλαίου, η οποία υποβάλλεται στην Εταιρεία πέντε (5) τουλάχιστον πλήρεις ημέρες πριν από τη Γενική Συνέλευση το Διοικητικό Συμβούλιο υποχρεούται να παρέχει στη Γενική Συνέλευση πληροφορίες για την πορεία των εταιρικών υποθέσεων και την περιουσιακή κατάσταση της Εταιρείας. Αντίστοιχες προθεσμίες για τυχόν άσκηση δικαιωμάτων μειοψηφίας των μετόχων ισχύουν και σε περίπτωση Επαναληπτικών Γενικών Συνελεύσεων. Σε όλες τις ανωτέρω αναφερόμενες περιπτώσεις οι αιτούντες μέτοχοι οφείλουν να αποδεικνύουν τη μετοχική τους ιδιότητα και τον αριθμό των μετοχών που κατέχουν κατά την άσκηση του σχετικού δικαιώματος. Τέτοια απόδειξη αποτελεί και η προσκόμιση βεβαίωσης από τον φορέα στον οποίο τηρούνται οι οικείες κινητές αξίες ή η πιστοποίηση της μετοχικής ιδιότητας με απευθείας ηλεκτρονική σύνδεση φορέα και Εταιρείας. IV. Διαθέσιμα έγγραφα και πληροφορίες - Τα έγγραφα και οι πληροφορίες που άρθρο 27 παρ. 3 του Κ.Ν. 2190/1920 θα διατίθενται σε ηλεκτρονική μορφή στην ιστοσελίδα της Εταιρείας [www.shelman.gr](http://www.shelman.gr) και σε έγκυρη μορφή στα γραφεία της έδρας της Εταιρείας, στη διεύθυνση: Πατριάρχου Ιωακείμ 3, Αθήνα τηλ. 212 1020940 κατόπιν προηγούμενης συνεννόησης.

### JUMBO ΑΝΩΝΥΜΗ ΕΜΠΟΡΙΚΗ ΕΤΑΙΡΙΑ

Ετήσια Τακτική Καταστατική Γενική Συνέλευση, που θα συνέλθει σε όλες τις κατωτέρω περιπτώσεις στα γραφεία της έδρας της εταιρείας στην οδό Κύπρου αρ. 9 & Ύδρας στο Μοσχάτο Αττικής, ως εξής: α) Η Ετήσια **Τακτική Γενική Συνέλευση** την **6.11.2013**, ημέρα Τετάρτη και **ώρα 16:00**. β) Η Α' Επαναληπτική Γενική Συνέλευση την 20.11.2013, ημέρα Τετάρτη και ώρα 16.00', σε περίπτωση μη επίτευξης της απαιτούμενης αυξημένης απαρτίας για ορισμένα από τα θέματα της ημερήσιας διάταξης και γ) Η Β' Επαναληπτική Γενική Συνέλευση στις 3.12.2013, ημέρα Τρίτη και ώρα 16.00', σε περίπτωση μη επίτευξης της απαιτούμενης αυξημένης απαρτίας για ορισμένα από τα θέματα της ημερήσιας διάταξης. Για τη συζήτηση και λήψη αποφάσεων επί των εξής θεμάτων της ημερήσιας διάταξης: Υποβολή προς έγκριση των Ετησίων Ενοποιημένων και Εταιρικών Οικονομικών Καταστάσεων της κλειόμενης εταιρικής χρήσης από 1.7.2012 μέχρι 30.6.2013, οι οποίες καταρτίστηκαν σύμφωνα με τα Διεθνή Λογιστικά Πρότυπα, μαζί με την επ' αυτών Έκθεση του Διοικητικού Συμβουλίου, της Δήλωσης Εταιρικής Διακυβέρνησης, την Επεξηγηματική Έκθεση του Διοικητικού Συμβουλίου, σύμφωνα με τα άρθρα 11α Ν. 3371/2005 και 4 Ν. 3556/2007 και Ν 3873/2010, τις Σημειώσεις επί των οικονομικών καταστάσεων και την Έκθεση Ελέγχου των ανεξάρτητων Ορκωτών Ελεγκτών-Λογιστών επ' αυτών. Υποβολή προς έγκριση του Πίνακα Διάθεσης Αποτελεσμάτων Χρήσης της εταιρείας και λήψη απόφασης περί μη διανομής μερίσματος από τα κέρδη της κλειόμενης εταιρικής χρήσης από 1.7.2012 έως 30.6.2013 και μεταφοράς εις νέον από τα κέρδη της εν λόγω χρήσης ποσού ευρώ 29.104.433,63 προς ενίσχυση της κεφαλαιακής διάρθρωσης της εταιρείας (μετά την αφαίρεση των φόρων ποσού ευρώ 19.546.726,73, του τακτικού αποθεματικού ποσού ευρώ 3.728.551,95 και του έκτακτου αποθεματικού ποσού ευρώ 64.997.338,00). Απαλλαγή των μελών του Διοικητικού Συμβουλίου και των Ορκωτών Ελεγκτών-Λογιστών από κάθε ευθύνη τους για αποζημίωση για τα πεπραγμένα της κλειόμενης εταιρικής χρήσης από 1.7.2012 μέχρι 30.6.2013. Εκλογή Ελεγκτικής Εταιρείας για τον έλεγχο των οικονομικών καταστάσεων της εταιρικής χρήσης από 1.7.2013 μέχρι 30.6.2014 και καθορισμός της αμοιβής αυτής. Οριστική έγκριση αμοιβών ορισμένων μελών του Διοικητικού Συμβουλίου για την κλειόμενη εταιρική χρήση από 1.7.2012 μέχρι 30.6.2013. Εκλογή νέου Διοικητικού Συμβουλίου της εταιρείας με διετή θητεία. Εκλογή Επιτροπής Ελέγχου και καθορισμός των αρμοδιοτήτων αυτής. Προέγκριση αμοιβών ορισμένων μελών του Διοικητικού Συμβουλίου για την τρέχουσα εταιρική χρήση από 1.7.2013 μέχρι 30.6.2014. Περαιτέρω, με βάση τα άρθρα 26 παρ. 2β και 28 Α' του Κ.Ν. 2190/20, ως τροποποιήθηκαν και προστέθηκαν αντίστοιχα, με τα άρθρα 3 και 6 του Ν. 3884/2010 και ισχύουν, η εταιρεία ενημερώνει τους μετόχους της για τα ακόλουθα δικαιώματα αυτών: α. Δικαίωμα Συμμετοχής και Ψήφου στη Γενική Συνέλευση: Στη Γενική Συνέλευση δικαιούται να συμμετέχει και να ψηφίζει κάθε μέτοχος. Κάθε κοινή μετοχή της εταιρείας παρέχει δικαίωμα μίας (1) ψήφου στη Γενική Συνέλευση. Στην Τακτική Γενική Συνέλευση δικαιούται να συμμετέχει όποιος εμφανίζεται ως μέτοχος στα αρχεία του Συστήματος Άυλων Τίτλων, που διαχειρίζεται η «Ελληνικά Χρηματιστήρια Α.Ε.» (Ε.Χ.Α.Ε.), όπου τηρούνται οι κινητές αξίες (μετοχές) της εταιρείας. Η απόδειξη της μετοχικής ιδιότητας γίνεται με την προσκόμιση σχετικής έγγραφης βεβαίωσης από την «Ελληνικά Χρηματιστήρια Α.Ε.», ή εναλλακτικά, με απευθείας ηλεκτρονική σύνδεση της εταιρείας με τα αρχεία του εν λόγω φορέα. Η ιδιότητα του μετόχου πρέπει να υφίσταται κατά την έναρξη της πέμπτης (5ης) ημέρας πριν από την ημέρα συνεδρίασης της Γενικής Συνέλευσης της 6.11.2013 (ημερομηνία καταγραφής), ήτοι κατά την έναρξη της 1.11.2013 και η σχετική έγγραφη βεβαίωση ή η ηλεκτρονική πιστοποίηση της μετοχικής τους ιδιότητας πρέπει να περιέλθει στην Εταιρεία, το αργότερο μέχρι την τρίτη (3η) ημέρα πριν από τη συνεδρίαση της Γενικής Συνέλευσης, ήτοι έως και την 3.11.2013. Για τη συμμετοχή στην Α' Επαναληπτική Γενική Συνέλευση της 20.11.2013, η ιδιότητα του μετόχου πρέπει να υφίσταται κατά την έναρξη της τέταρτης (4ης) ημέρας πριν από την ημέρα συνεδρίασης αυτής, ήτοι κατά την 16.11.2013 (ημερομηνία Καταγραφής Α' Επαναληπτικής Γενικής Συνέλευσης) και η σχετική έγγραφη βεβαίωση ή η ηλεκτρονική πιστοποίηση της μετοχικής ιδιότητας αυτών πρέπει να περιέλθει στην εταιρεία, το αργότερο μέχρι την τρίτη (3η) ημέρα πριν από την ορισθείσα ημερομηνία συνεδρίασης της ως άνω Α' Επαναληπτικής Γενικής Συνέλευσης, ήτοι μέχρι την 17.11.2013. Για τη συμμετοχή στην Β' Επαναληπτική Γενική Συνέλευση της 3.12.2013, η ιδιότητα του μετόχου πρέπει να υφίσταται κατά την έναρξη της τέταρτης (4ης) ημέρας πριν από την ημέρα συνεδρίασης αυτής, ήτοι κατά την 29.11.2013 (ημερομηνία Καταγραφής Β' Επαναληπτικής Γενικής Συνέλευσης) και η σχετική έγγραφη βεβαίωση ή η ηλεκτρονική πιστοποίηση της μετοχικής ιδιότητας αυτών πρέπει να περιέλθει στην εταιρεία, το αργότερο μέχρι την τρίτη (3η) ημέρα πριν από την ορισθείσα ημερομηνία συνεδρίασης της ως άνω Β' Επαναληπτικής Γενικής Συνέλευσης, ήτοι μέχρι την 30.11.2013. Έναντι της εταιρείας θεωρείται ότι έχει δικαίωμα συμμετοχής και ψήφου στη Γενική Συνέλευση μόνον όποιος φέρει την ιδιότητα του μετόχου κατά την Ημερομηνία Καταγραφής. Σε περίπτωση μη συμμόρφωσης προς τις ως άνω διατάξεις του άρθρου 28α' του Κ.Ν. 2190/20, ο εν λόγω μέτοχος μετέχει στη Γενική Συνέλευση μόνο μετά από άδεια της. Σημειώνεται ότι η άσκηση των εν λόγω δικαιωμάτων συμμετοχής και ψήφου δεν προϋποθέτει τη δέσμευση των μετοχών του δικαιούχου ούτε την τήρηση άλλης ανάλογης διαδικασίας, η οποία περιορίζει τη δυνατότητα πώλησης και μεταβίβασης αυτών κατά το χρονικό διάστημα που μεσολαβεί ανάμεσα στην Ημερομηνία Καταγραφής και στην ημερομηνία συνεδρίασης της οικείας Γενικής Συνέλευσης. β. Διαδικασία για την άσκηση δικαιώματος ψήφου μέσω αντιπροσώπου/ων: Ο μέτοχος συμμετέχει στη γενική συνέλευση και ψηφίζει είτε αυτοπροσώπως είτε μέσω αντιπροσώπων. Διατάξεις του καταστατικού, οι οποίες περιορίζουν είτε την δι' αντιπροσώπων ενάσκηση των δικαιωμάτων του μετόχου είτε την επιλεξιμότητα των προσώπων που μπορούν να ορίζονται ως αντιπρόσωποι, δεν έχουν ισχύ. Κάθε μέτοχος μπορεί να διορίζει μέχρι (3) αντιπροσώπους. Ωστόσο, αν ο μέτοχος κατέχει μετοχές της εταιρείας, οι οποίες εμφανίζονται

σε περισσότερους του ενός λογαριασμούς αξιών, ο περιορισμός αυτός δεν εμποδίζει τον μέτοχο να ορίζει διαφορετικούς αντιπροσώπους για τις μετοχές που εμφανίζονται στον κάθε λογαριασμό αξιών σε σχέση με τη Γενική Συνέλευση. Αντιπρόσωπος που ενεργεί για περισσότερους μετόχους μπορεί να ψηφίζει διαφορετικά για κάθε μέτοχο. Νομικά πρόσωπα μετέχουν στη γενική συνέλευση ορίζοντας ως εκπροσώπους τους μέχρι τρία (3) φυσικά πρόσωπα. Ο μέτοχος μπορεί να διορίσει αντιπρόσωπο για μία και μόνη γενική συνέλευση ή για όσες συνελεύσεις λάβουν χώρα εντός ορισμένου χρόνου. Ο αντιπρόσωπος ψηφίζει σύμφωνα με τις οδηγίες του μετόχου, εφόσον υφίστανται, και υποχρεούται να αρχειοθετεί τις οδηγίες ψήφου για τουλάχιστον ένα (1) έτος, από την υποβολή του πρακτικού της γενικής συνέλευσης στη δημόσια αρχή, ή εάν η απόφαση υποβάλλεται σε δημοσιότητα από την καταχώριση αυτής στο Μητρώο Ανωμόνων Εταιρειών. Ο αντιπρόσωπος μετόχου υποχρεούται να γνωστοποιεί στην εταιρεία, πριν από την έναρξη της συνεδρίασης της Γενικής Συνέλευσης, κάθε συγκεκριμένο γεγονός το οποίο μπορεί να είναι χρήσιμο στους μετόχους για την αξιολόγηση του κινδύνου να εξυπηρετήσει ο αντιπρόσωπος άλλα συμφέροντα πλην των συμφερόντων του μετόχου. Σύγκρουση συμφερόντων μπορεί να προκύπτει ιδίως όταν ο αντιπρόσωπος: α) είναι μέτοχος που ασκεί τον έλεγχο της εταιρείας ή είναι άλλο νομικό πρόσωπο ή οντότητα η οποία ελέγχεται από το μέτοχο αυτόν, β) είναι μέλος του διοικητικού συμβουλίου ή της εν γένει διοίκησης της εταιρείας ή μετόχου που ασκεί τον έλεγχο της εταιρείας, ή άλλου νομικού προσώπου ή οντότητας που ελέγχεται από μέτοχο ο οποίος ασκεί τον έλεγχο της εταιρείας, γ) είναι υπάλληλος ή ορκωτός ελεγκτής της εταιρείας ή μετόχου που ασκεί τον έλεγχο της εταιρείας, ή άλλου νομικού προσώπου ή οντότητας που ελέγχεται από μέτοχο, ο οποίος ασκεί τον έλεγχο της εταιρείας, δ) είναι σύζυγος ή συγγενής πρώτου βαθμού με ένα από τα φυσικά πρόσωπα που αναφέρονται στις περιπτώσεις α' έως γ'. Ο διορισμός και η ανάκληση αντιπροσώπου του μετόχου γίνεται εγγράφως και κοινοποιείται στην εταιρεία, τουλάχιστον τρεις (3) ημέρες πριν από την ορισθείσα ημερομηνία συνεδρίασης της Γενικής Συνέλευσης, ήτοι μέχρι και την 3.11.2013. Η εταιρεία έχει καταστήσει διαθέσιμη στην ιστοσελίδα της ([www.jumbo.gr](http://www.jumbo.gr)) στο διαδίκτυο, το έντυπο που χρησιμοποιεί για το διορισμό πληρεξουσίου αντιπροσώπου. Το εν λόγω έντυπο κατατίθεται συμπληρωμένο και υπογεγραμμένο από τον μέτοχο στα Κεντρικά Γραφεία της εταιρείας, στη διεύθυνση Κύπρου 9 & Ύδρας στο Μοσχάτο Αττικής (Υπηρεσία Εξυπηρέτησης Μετόχων, υπεύθυνη κ. Αμαλία Καραμητσώλη) ή αποστέλλεται τηλεμοιολογικά στο φαξ: 2104805212 τρεις (3) τουλάχιστον ημέρες πριν από την ημερομηνία της Τακτικής Γενικής Συνέλευσης ή τυχόν Επαναληπτικών αυτής. Ο δικαιούχος μέτοχος καλείται να μεριμνά για την επιβεβαίωση της επιτυχούς αποστολής του εντύπου διορισμού αντιπροσώπου και της παραλαβής του από την εταιρεία, καλώντας στο τηλέφωνο: 2104805267. γ. Δικαιώματα Μειοψηφίας των μετόχων. 1) Με αίτηση μετόχων που εκπροσωπούν το ένα εικοστό (1/20) του καταβεβλημένου μετοχικού κεφαλαίου, το Διοικητικό Συμβούλιο της εταιρείας υποχρεούται να εγγράψει στην ημερήσια διάταξη της Τακτικής Γενικής Συνέλευσης που έχει ήδη συκληθεί για την 6.11.2013, πρόσθετα θέματα, εάν η σχετική αίτηση περιέλθει στο Διοικητικό Συμβούλιο δεκαπέντε (15) τουλάχιστον ημέρες πριν από την Τακτική Γενική Συνέλευση, ήτοι μέχρι και την 22.10.2013. Η αίτηση για την εγγραφή πρόσθετων θεμάτων στην ημερήσια διάταξη συνοδεύεται από αιτιολόγηση ή από σχέδιο απόφασης προς έγκριση στη Γενική Συνέλευση και η αναθεωρημένη ημερήσια διάταξη δημοσιοποιείται με τον ίδιο τρόπο όπως η προηγούμενη ημερήσια διάταξη δεκατρείς (13) ημέρες πριν από την ημερομηνία της Τακτικής Γενικής Συνέλευσης, ήτοι μέχρι και την 24.10.2013, και ταυτόχρονα τίθεται στη διάθεση των μετόχων στο διαδίκτυο, στην ιστοσελίδα της Εταιρείας ([www.jumbo.gr](http://www.jumbo.gr)), μαζί με την αιτιολόγηση ή το σχέδιο απόφασης που έχει υποβληθεί από τους μετόχους κατά τα προβλεπόμενα στο άρθρο 27 παρ. 3 του Κ.Ν. 2190/1920 (άρθρο 39 παρ. 2 του Κ.Ν. 2190/1920). 2) Με αίτηση μετόχων που εκπροσωπούν το ένα εικοστό (1/20) του καταβεβλημένου μετοχικού κεφαλαίου, το Διοικητικό Συμβούλιο θέτει στη διάθεση των μετόχων κατά τα οριζόμενα στο άρθρο 27 παρ. 3 του Κ.Ν. 2190/1920, έξη (6) τουλάχιστον ημέρες πριν από την ημερομηνία σύγκλησης της Τακτικής Γενικής Συνέλευσης, ήτοι το αργότερο μέχρι την 31.10.2013, σχέδια αποφάσεων για θέματα που έχουν περιληφθεί στην αρχική ή στην αναθεωρημένη ημερήσια διάταξη, αν η σχετική αίτηση περιέλθει στο Διοικητικό Συμβούλιο επτά (7) τουλάχιστον ημέρες πριν από την ημερομηνία της Γενικής Συνέλευσης της 6.11.2013, ήτοι μέχρι και την 30.10.2013 (άρθρο 39 παρ. 2 του Κ.Ν. 2190/1920). 3) Μετά από αίτηση οποιουδήποτε μετόχου που υποβάλλεται στην Εταιρεία πέντε (5) τουλάχιστον πλήρεις ημέρες πριν από τη Γενική Συνέλευση της 6.11.2012, ήτοι μέχρι και την 31.10.2013, το Διοικητικό Συμβούλιο υποχρεούται να παρέχει στη Γενική Συνέλευση τις αιτούμενες συγκεκριμένες πληροφορίες για τις υποθέσεις της εταιρείας, στο μέτρο που αυτές είναι χρήσιμες για την πραγματική εκτίμηση των θεμάτων της ημερήσιας διάταξης. Το Διοικητικό Συμβούλιο μπορεί να απαντήσει ενιαία σε αιτήσεις μετόχων με το ίδιο περιεχόμενο. Υποχρέωση παροχής πληροφοριών δεν υφίσταται όταν οι σχετικές πληροφορίες διατίθενται ήδη στην ιστοσελίδα της Εταιρείας, ιδίως με τη μορφή ερωτήσεων και απαντήσεων. Το Διοικητικό Συμβούλιο μπορεί να αρνηθεί την παροχή των πληροφοριών για αποχρώντα ουσιώδη λόγο, ο οποίος αναγράφεται στα πρακτικά (άρθρο 39 παρ. 4 του Κ.Ν. 2190/1920). 4) Μετά από αίτηση μετόχων που εκπροσωπούν το ένα πέμπτο (1/5) του καταβεβλημένου μετοχικού κεφαλαίου και η οποία υποβάλλεται στην εταιρεία πέντε (5) τουλάχιστον πλήρεις ημέρες πριν από την Τακτική Γενική Συνέλευση της 6.11.2012, ήτοι μέχρι και την 31.10.2013, το Διοικητικό Συμβούλιο υποχρεούται να παρέχει στη Γενική Συνέλευση πληροφορίες για την πορεία των εταιρικών υποθέσεων και την περιουσιακή κατάσταση της εταιρείας. Το Διοικητικό Συμβούλιο μπορεί να αρνηθεί την παροχή των πληροφοριών για αποχρώντα ουσιώδη λόγο, ο οποίος αναγράφεται στα πρακτικά (άρθρο 39 παρ. 5 του Κ.Ν. 2190/1920). Αντίστοιχες προθεσμίες για τυχόν άσκηση δικαιωμάτων μειοψηφίας των μετόχων ισχύουν και στις περιπτώσεις των Επαναληπτικών Γενικών Συνελεύσεων. Σε όλες τις ανωτέρω αναφερόμενες περιπτώσεις οι αιτούντες μέτοχοι οφείλουν να αποδεικνύουν τη μετοχική τους ιδιότητα και τον αριθμό των μετοχών που κατέχουν κατά την άσκηση του σχετικού δικαιώματος. Τέτοια απόδειξη αποτελεί η προσκόμιση έγγραφης βεβαίωσης από το φορέα στον οποίο τηρούνται οι οικείες κινητές αξίες ή εναλλακτικά η πιστοποίηση της μετοχικής τους ιδιότητας με απευθείας ηλεκτρονική σύνδεση φορέα και εταιρείας. δ. Διαθέσιμες πληροφορίες και έγγραφα: Οι πληροφορίες και τα έγγραφα που προβλέπονται στο άρθρο 27 παρ. 3 του Κ.Ν. 2190/1920, θα διατίθενται σε έγχαρτη μορφή στα γραφεία της έδρας της εταιρείας στην οδό Κύπρου αρ. 9 & Ύδρας στο Μοσχάτο Αττικής, στο Τμήμα Εξυπηρέτησης Μετόχων, υπεύθυνη κ. Αμαλία Καραμητσώλη και σε ηλεκτρονική μορφή στο διαδίκτυο, με ανάρτησή τους στην ιστοσελίδα της εταιρείας [www.jumbo.gr](http://www.jumbo.gr).

**Ομολογιακά Δάνεια Επιχειρήσεων**

| Πλήθος Εισηγμένων Ομολογίων | Ονομαστική αξία | Τιμή έκδοσης | Σημερινό επιτόκιο | Ημερ. λήξης | Διάρκεια (έτη) | Σημείωση | Προσ/μένο* Τок/ρίδιο |              |             | Μον. Διασπ.  | Ομολογιακά Δάνεια Επιχειρήσεων | Κατωτ Τιμή | Ανωτ Τιμή | Τιμή κλεισ. | Προηγ. Κλείσιμο-ημέρια | Όγκος | Αξία Συναλλαγών | Τελευταία εντολή |             |            | Μεγ έτους |
|-----------------------------|-----------------|--------------|-------------------|-------------|----------------|----------|----------------------|--------------|-------------|--|--------------------------------|------------|-----------|-------------|------------------------|-------|-----------------|------------------|-------------|------------|-----------|
|                             |                 |              |                   |             |                |          | Κοινό                | Προτιμησιακό | Μον. Διασπ. |  |                                |            |           |             |                        |       |                 | Τιμή             | Αγορ./ Πώλ. | Ημερομηνία |           |
| 39,711,653                  | 1.00            | 1.00         | 6.00              | 30/06/2016  | 5              | 4786     | 5                    | ---          | 1           | ΤΡ. ΚΥΠΡΟΥ ΔΗΜΟΣΙΑ ΕΤΑΙΡΙΑ ΛΤΔ (Μετατρέψιμο σε ΚΟ) | ---                            | ---        | ---       | ---         | ---                    | ---   | 10.0000         | A                | 13/03/2013  | 100.0000   | 100.0000  |
| 428,521,983                 | 1.00            | 1.00         | 6.50              | 30/06/2016  | 5              | 4785     | 5                    | ---          | 1           | ΤΡ. ΚΥΠΡΟΥ ΔΗΜΟΣΙΑ ΕΤΑΙΡΙΑ ΛΤΔ (Μετατρέψιμο σε ΚΟ) | ---                            | ---        | ---       | 20.5000     | 14/03/2013             | ---   | 21.0000         | A                | 15/03/2013  | 19.5000    | 30.0000   |
| 4,150,176                   | 4.77            | 4.77         | 5.00              | 19/03/2015  | 5              | ---      | 15                   | ---          | 1           | MARFIN INVESTMENT GROUP A.E. (Μετατρ. σε ΚΟ μτχ)   | ---                            | ---        | ---       | 60.0000     | 20/09/2013             | ---   | 16.0000         | A                | 15/10/2013  | 0.5000     | 70.0000   |
| 73,088,145                  | 1.00            | 1.00         | 5.50              | 30/06/2014  | 5              | 4574     | 9                    | ---          | 1           | ΤΡ. ΚΥΠΡΟΥ ΔΗΜΟΣΙΑ ΕΤΑΙΡΙΑ ΛΤΔ (Μετατρέψιμο σε ΚΟ) | ---                            | ---        | ---       | 20.0000     | 08/03/2013             | ---   | 21.5000         | A                | 15/03/2013  | 20.0000    | 26.0000   |
| 1,794,284                   | 12.49           | 9.77         | 5.80              | 12/07/2015  | 8              | ---      | 13                   | ---          | 1           | ΝΗΡΕΥΣ ΙΧΘΥΟΚΑΛΛΙΕΡΓΕΙΕΣ Α.Ε. (Μετατρ. σε ΚΟ μτχ)  | ---                            | ---        | ---       | 12.0000     | 26/07/2013             | ---   | 30.0000         | A                | 15/10/2013  | 11.0000    | 15.0000   |
| 27,283,632                  | 1.00            | 1.00         | 1.32              | 30/06/2018  | 10             | ---      | 11                   | ---          | 1           | ΤΡ. ΚΥΠΡΟΥ ΔΗΜΟΣΙΑ ΕΤΑΙΡΙΑ ΛΤΔ (Μετατρέψιμο σε ΚΟ) | ---                            | ---        | ---       | 33.0000     | 13/12/2012             | ---   | 35.0000         | A                | 15/03/2013  | 33.0000    | 33.0000   |
| 212,849,265                 | 1.00            | 1.00         | 6.30              | 29/07/2020  | 7              | ---      | 1                    | ---          | 1           | MARFIN INVESTMENT GROUP A.E. ΣΕΙΡΑ Β (ΜΟΔ)         | ---                            | ---        | ---       | 0.8500      | 23/08/2013             | ---   | 0.7500          | A                | 15/10/2013  | 0.8500     | 0.8500    |
| 2,156,827                   | 1.00            | 1.00         | 7.00              | 29/07/2019  | 6              | ---      | 1                    | ---          | 1           | MARFIN INVESTMENT GROUP A.E. ΣΕΙΡΑ Α (ΜΟΔ)         | ---                            | ---        | ---       | 1.0000      | 23/08/2013             | ---   | 0.9500          | A                | 15/10/2013  | 1.0000     | 1.0000    |

4574 - Το χρεόγραφο είναι αορίστου διάρκειας.

4785 - Το χρεόγραφο είναι αορίστου διάρκειας.

4786 - Το χρεόγραφο είναι αορίστου διάρκειας. Η ονομαστική αξία, η τιμή έκδοσής του και οι τιμές διαπραγμάτευσης είναι εκφρασμένες σε Δολάρια ΗΠΑ, ενώ η Αξία Συναλλαγών του είναι εκφρασμένη σε Ευρώ.

**Σημειώσεις Εταιρικών Ομολόγων**

Ο Όγκος Συναλλαγών υπολογίζεται ως (Τεμάχια) \* (Ονομαστική Τιμή). Η Αξία Συναλλαγών υπολογίζεται ως (Τεμάχια) \* (Ονομαστική Τιμή) \* (Τιμή %) + (Δεδουλευμένοι Τόκοι).

Οι τιμές συναλλαγών των ομολόγων υπολογίζονται ως ποσοστό επί τοις εκατό (%) της ονομαστικής τους τιμής.

Όλα τα ομόλογα έχουν Ονομαστική Αξία εκπεφρασμένη σε Ευρώ (εκτός εάν σημειώνεται διαφορετικά).

\* Προσ/μένο = Προσαρτημένο

**Ομόλογα Ελληνικού Δημοσίου**

| Πλήθος Εισηγμ. Ομολογιών | Ονομ. αξία | Σημερινό επιτόκιο | Υπολογισμός Δεδουλευμένων | Ημερ/νία Λήξης [1] | Διάρκεια (έτη) | Σημείωση | Ημερομηνία Πληρ. | Αξία τρέχοντος | Μον. Διαπρ. | Ομόλογα Ελληνικού Δημοσίου       | Κατωτ Τιμή | Ανωτ Τιμή | Τιμή κλειστ. | Προηγ. Κλείσιμο-ημ/νία | Όγκος | Αξία Συναλλαγών | Τελευταία εντολή Αγορ./ Πώλ. Ημερομηνία |
|--------------------------|------------|-------------------|---------------------------|--------------------|----------------|----------|------------------|----------------|-------------|----------------------------------|------------|-----------|--------------|------------------------|-------|-----------------|---|
| 2,658,781,973            | 1.00       | 4.30              | Πργμ/Πργμ                 | 24/02/2023         | 11             | ---      | 24/02            | 4.30           | 1           | ΟΕΔ-ΣΤΘ-240223-11X-2,000-1,00    | ---        | ---       | ---          | ---                    | ---   | ---             | ---                                     |
| 2,658,781,973            | 1.00       | 4.30              | Πργμ/Πργμ                 | 24/02/2024         | 12             | ---      | 24/02            | 4.30           | 1           | ΟΕΔ-ΣΤΘ-240224-12X-2,000-1,00    | ---        | ---       | ---          | ---                    | ---   | ---             | ---                                     |
| 2,658,781,973            | 1.00       | 4.30              | Πργμ/Πργμ                 | 24/02/2025         | 13             | ---      | 24/02            | 4.30           | 1           | ΟΕΔ-ΣΤΘ-240225-13X-2,000-1,00    | ---        | ---       | ---          | ---                    | ---   | ---             | ---                                     |
| 2,658,781,973            | 1.00       | 4.30              | Πργμ/Πργμ                 | 24/02/2026         | 14             | ---      | 24/02            | 4.30           | 1           | ΟΕΔ-ΣΤΘ-240226-14X-2,000-1,00    | ---        | ---       | ---          | ---                    | ---   | ---             | ---                                     |
| 2,658,781,973            | 1.00       | 4.30              | Πργμ/Πργμ                 | 24/02/2027         | 15             | ---      | 24/02            | 4.30           | 1           | ΟΕΔ-ΣΤΘ-240227-15X-2,000-1,00    | ---        | ---       | ---          | ---                    | ---   | ---             | ---                                     |
| 2,836,034,104            | 1.00       | 4.30              | Πργμ/Πργμ                 | 24/02/2028         | 16             | ---      | 24/02            | 4.30           | 1           | ΟΕΔ-ΣΤΘ-240228-16X-2,000-1,00    | ---        | ---       | ---          | ---                    | ---   | ---             | ---                                     |
| 2,836,034,104            | 1.00       | 4.30              | Πργμ/Πργμ                 | 24/02/2029         | 17             | ---      | 24/02            | 4.30           | 1           | ΟΕΔ-ΣΤΘ-240229-17X-2,000-1,00    | ---        | ---       | ---          | ---                    | ---   | ---             | ---                                     |
| 2,836,034,104            | 1.00       | 4.30              | Πργμ/Πργμ                 | 24/02/2030         | 18             | ---      | 24/02            | 4.30           | 1           | ΟΕΔ-ΣΤΘ-240230-18X-2,000-1,00    | ---        | ---       | ---          | ---                    | ---   | ---             | ---                                     |
| 2,836,034,104            | 1.00       | 4.30              | Πργμ/Πργμ                 | 24/02/2031         | 19             | ---      | 24/02            | 4.30           | 1           | ΟΕΔ-ΣΤΘ-240231-19X-2,000-1,00    | ---        | ---       | ---          | ---                    | ---   | ---             | ---                                     |
| 2,836,034,104            | 1.00       | 4.30              | Πργμ/Πργμ                 | 24/02/2032         | 20             | ---      | 24/02            | 4.30           | 1           | ΟΕΔ-ΣΤΘ-240232-20X-2,000-1,00    | ---        | ---       | ---          | ---                    | ---   | ---             | ---                                     |
| 2,836,034,104            | 1.00       | 4.30              | Πργμ/Πργμ                 | 24/02/2033         | 21             | ---      | 24/02            | 4.30           | 1           | ΟΕΔ-ΣΤΘ-240233-21X-2,000-1,00    | ---        | ---       | ---          | ---                    | ---   | ---             | ---                                     |
| 2,836,034,104            | 1.00       | 4.30              | Πργμ/Πργμ                 | 24/02/2034         | 22             | ---      | 24/02            | 4.30           | 1           | ΟΕΔ-ΣΤΘ-240234-22X-2,000-1,00    | ---        | ---       | ---          | ---                    | ---   | ---             | ---                                     |
| 2,836,034,104            | 1.00       | 4.30              | Πργμ/Πργμ                 | 24/02/2035         | 23             | ---      | 24/02            | 4.30           | 1           | ΟΕΔ-ΣΤΘ-240235-23X-2,000-1,00    | ---        | ---       | ---          | ---                    | ---   | ---             | ---                                     |
| 2,836,034,104            | 1.00       | 4.30              | Πργμ/Πργμ                 | 24/02/2036         | 24             | ---      | 24/02            | 4.30           | 1           | ΟΕΔ-ΣΤΘ-240236-24X-2,000-1,00    | ---        | ---       | ---          | ---                    | ---   | ---             | ---                                     |
| 2,836,034,104            | 1.00       | 4.30              | Πργμ/Πργμ                 | 24/02/2037         | 25             | ---      | 24/02            | 4.30           | 1           | ΟΕΔ-ΣΤΘ-240237-25X-2,000-1,00    | ---        | ---       | ---          | ---                    | ---   | ---             | ---                                     |
| 2,836,034,104            | 1.00       | 4.30              | Πργμ/Πργμ                 | 24/02/2038         | 26             | ---      | 24/02            | 4.30           | 1           | ΟΕΔ-ΣΤΘ-240238-26X-2,000-1,00    | ---        | ---       | ---          | ---                    | ---   | ---             | ---                                     |
| 2,836,034,104            | 1.00       | 4.30              | Πργμ/Πργμ                 | 24/02/2039         | 27             | ---      | 24/02            | 4.30           | 1           | ΟΕΔ-ΣΤΘ-240239-27X-2,000-1,00    | ---        | ---       | ---          | ---                    | ---   | ---             | ---                                     |
| 2,836,034,104            | 1.00       | 4.30              | Πργμ/Πργμ                 | 24/02/2040         | 28             | ---      | 24/02            | 4.30           | 1           | ΟΕΔ-ΣΤΘ-240240-28X-2,000-1,00    | ---        | ---       | ---          | ---                    | ---   | ---             | ---                                     |
| 2,836,034,104            | 1.00       | 4.30              | Πργμ/Πργμ                 | 24/02/2041         | 29             | ---      | 24/02            | 4.30           | 1           | ΟΕΔ-ΣΤΘ-240241-29X-2,000-1,00    | ---        | ---       | ---          | ---                    | ---   | ---             | ---                                     |
| 2,836,034,104            | 1.00       | 4.30              | Πργμ/Πργμ                 | 24/02/2042         | 30             | ---      | 24/02            | 4.30           | 1           | ΟΕΔ-ΣΤΘ-240242-30X-2,000-1,00    | ---        | ---       | ---          | ---                    | ---   | ---             | ---                                     |
| 1,500,000                | 1,000.00   | 0.97              | FLR Πργμ/360              | 10/08/2014         | 5              | ---      | 10/02 - 10/08    | ---            | 1           | ΟΕΔ-ΚΥΜ-100814-05X-1,762-1000,00 | ---        | ---       | ---          | ---                    | ---   | ---             | ---                                     |
| 5,187,186                | 1,000.00   | 1.60              | FLR Πργμ/360              | 21/05/2014         | 5              | ---      | 21/11 - 21/05    | ---            | 1           | ΟΕΔ-ΚΥΜ-210514-05X-2,734-1000,00 | ---        | ---       | ---          | ---                    | ---   | ---             | ---                                     |
| 78,300                   | 1,000.00   | 1.16              | FLR Πργμ/360              | 23/07/2014         | 5              | ---      | 23/01 - 23/07    | ---            | 1           | ΟΕΔ-ΚΥΜ-230714-05X-2,018-1000,00 | ---        | ---       | ---          | ---                    | ---   | ---             | ---                                     |

**Σημειώσεις Ομολόγων Ελλ. Δημοσίου**

Ο Όγκος Συναλλαγών υπολογίζεται ως (Τεμάχια) \* (Ονομαστική Τιμή). Η Αξία Συναλλαγών υπολογίζεται ως (Τεμάχια) \* (Ονομαστική Τιμή) \* (Τιμή %) + (Δεδουλευμένοι Τόκοι)

Η Αξία του τρέχοντος τοκομεριδίου για τις εκδόσεις Ονομαστικής Αξίας 0,01 ευρώ, αναφέρεται σε Ονομαστική Αξία 100 ευρώ.

FLR (= Floating Interest Rate) Ομόλογο Μεταβλητού Επιτοκίου.

[1] - Η Ημερομηνία Λήξης της τοκοφόρου περιόδου και η Ημερομηνία Πληρωμής του τοκομεριδίου.



| Ομόλογα σε Κυκλοφορία  | Νόμισμα / Ελάχιστη διαπραγ. | Ημερομηνία Πληρ. | Αξία τρέχοντος τοκομεριδίου | Σημείωση | Προσ/μένο* Τοκ/ρίδιο | Μονάδα διαπραγ/σης | Ημερ/νία Έκδοσης | Διάρκεια (έτη) | Σημερινό επιτόκιο | Υ.Δ.Τ σε | Ομόλογα                                | Τελευταία τιμή προηγ. | Τελευτ. Τιμή | Εκφ. τοις μετρητοίς (€) / Πώλ Ημερομηνία | Συναλλαγές σε τμχ | Ελάχιστο ζωής | Μέγιστο ζωής |      |      |
|--|-----------------------------|------------------|-----------------------------|----------|----------------------|--------------------|------------------|----------------|-------------------|----------|--|-----------------------|--------------|--|-------------------|---------------|--------------|------|------|
| <b>Ομολογιακά Δάνεια Διεθνών Οργανισμών</b>                  |                             |                  |                             |          |                      |                    |                  |                |                   |          |  |                       |              |  |                   |               |              |      |      |
| 1,000,000  | EUR / 1000                  | 21/07            | ---                         | ---      | 8                    | 1                  | 21/07/2006       | 10             | 5.0 FLR           | 360      | ΟΜΟΛΟΓΟ ΕΥΡΩΠΑΪΚΗΣ ΤΡΑΠΕΖΑΣ ΕΠΕΝΔΥΣΕΩΝ | 97.50                 | 16/04/2007   | ---                                      | ---               | ---           | ---          | ---  |      |
| <b>Νομικών Προσώπων και Εταιρειών σε Συνάλλαγμα και Ευρο</b> |                             |                  |                             |          |                      |                    |                  |                |                   |          |  |                       |              |  |                   |               |              |      |      |
| 0  | GBP / 10                    | 01/12            | 0.25                        | ---      | 56                   | 1                  | 01/12/1928       | 100            | 2.5               | 360      | Ε.Κ.Τ.Ε.                               | ---                   | ---          | ---                                      | ---               | ---           | ---          | ---  |      |
| 103,746  | GBP / 10                    | 01/12            | 0.25                        | ---      | 54                   | 1                  | 01/12/1930       | 98             | 2.5               | 360      | Ε.Κ.Τ.Ε. σειρά                         | 2.27                  | 05/02/1996   | 2.27                                     | Π                 | 05/02/1996    | ---          | 2.27 | 2.27 |

**Σημειώσεις Ομολόγων Ελλ. Δημοσίου**

Υ.Δ.Τ: Υπολογισμός Δεδουλευμένων Τόκων.

FLR (= Floating Interest Rate) Ομόλογο Μεταβλητού Επιτοκίου.

Η ελάχιστη διαπραγματεύσιμη Ονομαστική Αξία για όλους τους Άυλους Τίτλους του Δημοσίου είναι τα 100 Ευρώ.

\* Προσ/μένο = Προσαρτημένο

**Ομόλογα Κρατικών Τραπεζών (ετήσιας διάρκειας)**

| Πλήθος Εισηγμ. Ομολογιών | Ονομαστική αξία | Αρχικό Επιτόκιο | Τρέχον Επιτόκιο | Ετήσιος Τόκος | Ημερομηνία Έκδοσης | Σημείωση | Ομόλογα Κρατικών Τραπεζών | Μον. Διαπρ. | Ετήσιες Ανανεώσεις | Τελευτ. Τιμή | Εκφ. τοις μετρητοίς (€) Αγορ. / Πώλ | Όγκος |
|--------------------------|-----------------|-----------------|-----------------|---------------|--------------------|----------|---------------------------|-------------|--------------------|--------------|-------------------------------------|-------|
| 342,560                  | 130.41          | 2.35            | 3.92            | 0.00          | 31/01/2005         | ---      | ΟΜΟΛΟΓΟ ΕΤΒΑ              | 1           | 9                  | 100.00       | A                                   | ---   |
| 16,015                   | 1,211.71        | 3.65            | 2.47            | 0.00          | 30/11/2006         | ---      | ΟΜΟΛΟΓΟ ΕΤΒΑ              | 1           | 7                  | ---          | ---                                 | ---   |
| 2,446                    | 1,154.00        | 4.90            | 2.47            | 28.96         | 31/05/2008         | ---      | ΟΜΟΛΟΓΟ ΕΤΒΑ              | 1           | 6                  | ---          | ---                                 | ---   |
| 171,117                  | 1,163.28        | 5.50            | 2.47            | 29.19         | 31/05/2008         | ---      | ΟΜΟΛΟΓΟ ΕΤΒΑ              | 1           | 6                  | ---          | ---                                 | ---   |
| 63,787                   | 1,129.20        | 5.45            | 2.47            | 30.88         | 31/08/2008         | ---      | ΟΜΟΛΟΓΟ ΕΤΒΑ              | 1           | 6                  | ---          | ---                                 | ---   |
| 5,358                    | 1,108.96        | 5.45            | 2.47            | 27.83         | 31/10/2008         | ---      | ΟΜΟΛΟΓΟ ΕΤΒΑ              | 1           | 5                  | ---          | ---                                 | ---   |
| 1,045                    | 1,129.74        | 5.50            | 2.47            | 28.35         | 31/10/2008         | ---      | ΟΜΟΛΟΓΟ ΕΤΒΑ              | 1           | 5                  | ---          | ---                                 | ---   |
| 76,077                   | 1,132.45        | 5.75            | 2.47            | 28.42         | 31/10/2008         | ---      | ΟΜΟΛΟΓΟ ΕΤΒΑ              | 1           | 5                  | ---          | ---                                 | ---   |

**Σημειώσεις Ομολόγων**

Οι ετήσιες ανανεώσεις των Ομολόγων ΕΤΒΑ είναι απαλλαγμένες των φόρων (καθαρά επιτόκια).

Για τα ομόλογα έκδοσης μέχρι και 31/07/2013 ο δεδουλευμένος τόκος έχει κεφαλαιοποιηθεί.

**Πίνακας Μελών Χρηματιστηρίου Αθηνών και Μελών ΕΤ.ΕΚ.**

| Επωνυμία  |                      |                    | Αγορά Μετοχών |              |                     | Αγορά Παραγώγων   |           |                   | Μέλη ΕΤ.ΕΚ.  |                    |                   |                |
|---|----------------------|--------------------|---------------|--------------|---------------------|-------------------|-----------|-------------------|--------------|--------------------|-------------------|----------------|
|   | Διεύθυνση            | Τηλέφωνο           | Φαξ           | Μέλος Αγοράς | Μέλος εξ Αποστάσεως | Ειδικός Διαπρήτης | Διαπρήτης | Ειδικός Διαπρήτης | Παραγγελίχος | Γενικό Εκκαθιστικό | Άμεσο Εκκαθιστικό | Μη Εκκαθιστικό |
| <b>ALPHA ΤΡΑΠΕΖΑ Α.Ε.</b>                                   |                      |                    |               |              |                     |                   | a         |                   |              | a                  |                   |                |
| ΣΤΑΔΙΟΥ 40, ΑΘΗΝΑ   | (210)-3260000        | (210)-3264116      |               |              |                     |                   |           |                   |              |                    |                   |                |
|   | (210)-3265546        | (210)-3265811      |               |              |                     |                   |           |                   |              |                    |                   |                |
| <b>ARGUS STOCKBROKERS LTD</b>                               |                      |                    |               | a            | a                   |                   |           |                   |              |                    |                   |                |
| ΛΕΩΦΟΡΟΣ KENNETY ΓΡ. 303 12-14, ΛΕΥΚΩΣΙΑ ΚΥΠΡΟΥ             | (+35722)-22717000    | (+35722)-22717070  |               |              |                     |                   |           |                   |              |                    |                   |                |
| <b>ATLANTIC SECURITIES LIMITED</b>                          |                      |                    |               | a            | a                   |                   |           |                   |              |                    |                   |                |
| ΠΡΟΔΡΟΜΟΥ 37, ΛΕΥΚΩΣΙΑ ΚΥΠΡΟΥ                               | (+35722)-445400      | (+35722)-661914    |               |              |                     |                   |           |                   |              |                    |                   |                |
| <b>ΑΤΤΙΚΑ BANK ΑΝΩΝΥΜΗ ΤΡΑΠΕΖΙΚΗ ΕΤΑΙΡΕΙΑ</b>               |                      |                    |               |              |                     |                   |           |                   |              | a                  |                   |                |
| ΟΜΗΡΟΥ 23, ΑΘΗΝΑ  | (210)-3669000        | (210)-3669410      |               |              |                     |                   |           |                   |              |                    |                   |                |
| ΑΚΑΔΗΜΙΑΣ 54, ΑΘΗΝΑ   | (210)-3390757        | (210)-3646090      |               |              |                     |                   |           |                   |              |                    |                   |                |
| <b>ΑΧΙΑ VENTURES GROUP LTD</b>                              |                      |                    |               | a            | a                   |                   |           |                   |              |                    |                   |                |
| Γ. ΚΡΑΝΙΔΙΩΤΗ 10, ΛΕΥΚΩΣΙΑ ΚΥΠΡΟΥ                           | +357 22 742000       | +357 22 742001     |               |              |                     |                   |           |                   |              |                    |                   |                |
| <b>ΑΧΟΝ ΧΡΗΜΑΤΙΣΤΗΡΙΑΚΗ Α.Ε.Π.Ε.Υ.</b>                      |                      |                    |               | a            |                     |                   | a         |                   |              |                    |                   | a              |
| ΣΤΑΔΙΟΥ 48, ΑΘΗΝΑ   | (210)-3363800        | (210)-3243903      |               |              |                     |                   |           |                   |              |                    |                   |                |
| <b>BANK OF AMERICA MERRILL LYNCH</b>                        |                      |                    |               | a            | a                   |                   |           |                   |              |                    |                   |                |
| KING EDWARD STREET 2, LONDON                                | (+4420)-79952000     | (+4420)-79954525   |               |              |                     |                   |           |                   |              |                    |                   |                |
| <b>ΒΕΤΑ ΧΡΗΜΑΤΙΣΤΗΡΙΑΚΗ Α.Ε.Π.Ε.Υ.</b>                      |                      |                    |               | a            |                     | a                 | a         | a                 |              |                    | a                 |                |
| ΒΡΑΙΛΑ & Λ. ΑΛΕΞΑΝΔΡΑΣ 29, ΑΘΗΝΑ                            | (210)-6478900        | (210)-6410139      |               |              |                     |                   |           |                   |              |                    |                   |                |
| <b>BNP PARIBAS SECURITIES SERVICES</b>                      |                      |                    |               |              |                     |                   |           |                   |              | a                  |                   |                |
| ΒΑΣ. ΣΟΦΙΑΣ 94, ΑΘΗΝΑ                                       | (210)-7468500        | (210)-7468579      |               |              |                     |                   |           |                   |              |                    |                   |                |
| <b>CAPITAL ΧΡΗΜΑΤΙΣΤΗΡΙΑΚΗ Α.Ε.Π.Ε.Υ.</b>                   |                      |                    |               | a            |                     |                   | a         |                   |              |                    |                   | a              |
| ΜΗΤΡΟΠΟΛΕΩΣ 58, ΑΘΗΝΑ                                       | (210)-3369700        | (210)-3369820      |               |              |                     |                   |           |                   |              |                    |                   |                |
| <b>CFS ΧΡΗΜΑΤΙΣΤΗΡΙΑΚΗ Α.Ε.Π.Ε.Υ.</b>                       |                      |                    |               | a            |                     | a                 |           |                   | a            |                    |                   | a              |
| ΣΤΑΔΙΟΥ 3, ΑΘΗΝΑ  | (210)-3360800        | (210)-3311854      |               |              |                     |                   |           |                   |              |                    |                   |                |
| <b>CITIGROUP GLOBAL MARKET LTD</b>                          |                      |                    |               | a            | a                   |                   |           |                   |              |                    |                   |                |
| CITIGROUP CENTRE, CANADA SQUARE, CANARY WHART, LONDON       | 002079864000         | 002079862266       |               |              |                     |                   |           |                   |              |                    |                   |                |
| <b>CREDIT AGRICOLE CHEUVREUX S.A.</b>                       |                      |                    |               | a            | a                   |                   |           |                   |              |                    |                   |                |
| 9 QUAI PAUL DOUMER, ΠΑΡΙΣΙ                                  | 33 (0) 1 41 89 70 00 |                    |               |              |                     |                   |           |                   |              |                    |                   |                |
| <b>CREDIT SUISSE SECURITIES (EUROPE) LIMITED</b>            |                      |                    |               | a            | a                   |                   |           |                   |              |                    |                   |                |
| ONE CABOT SQUARE, LONDON                                    | +44 20 7888 8888     | +44 20 7888 1600   |               |              |                     |                   |           |                   |              |                    |                   |                |
| <b>DEUTSCHE BANK A.G.</b>                                   |                      |                    |               | a            | a                   |                   |           |                   |              |                    |                   |                |
| THEODOR-HEUSS-ALLEE 70, ΦΡΑΚΝΦΟΥΡΤΗ                         | 0049 69 910 00       | 0049 69 910 34 225 |               |              |                     |                   |           |                   |              |                    |                   |                |
| <b>EUROBANK EQUITIES Α.Ε.Π.Ε.Υ.</b>                         |                      |                    |               | a            |                     | a                 |           | a                 |              |                    | a                 |                |
| ΦΙΛΕΛΛΗΝΩΝ 10, ΑΘΗΝΑ  | (210)-3720000        | (210)-3720001      |               |              |                     |                   |           |                   |              |                    |                   |                |
| <b>EUROCORP ΧΡΗΜΑΤΙΣΤΗΡΙΑΚΗ Α.Ε.</b>                        |                      |                    |               | a            |                     |                   | a         |                   |              |                    | a                 |                |
| ΠΛ. ΦΙΛΙΚΗΣ ΕΤΑΙΡΕΙΑΣ 14, ΑΘΗΝΑ                             | (210)-7263500        | (210)-7263666      |               |              |                     |                   |           |                   |              |                    |                   |                |
| <b>EUROTRUST ΧΡΗΜΑΤΙΣΤΗΡΙΑΚΗ Α.Ε.Π.Ε.Υ.</b>                 |                      |                    |               | a            |                     |                   |           |                   |              |                    |                   |                |
| ΣΟΦΟΚΛΕΟΥΣ 13-15, ΑΘΗΝΑ                                     | (210)-3363100        | (210)-3238334      |               |              |                     |                   |           |                   |              |                    |                   |                |
| <b>EUROXX Χ.Α.Ε.Π.Ε.Υ.</b>                                  |                      |                    |               | a            |                     |                   | a         |                   |              |                    | a                 |                |
| ΠΑΛΛΙΟΛΟΓΟΥ 7, ΧΑΛΑΝΔΡΙ                                     | (210)-6879400        | (210)-6879401      |               |              |                     |                   |           |                   |              |                    |                   |                |
| <b>GLOBAL CAPITAL SECURITIES AND FINANCIAL SERVICES LTD</b> |                      |                    |               | a            | a                   |                   |           |                   |              |                    |                   |                |
| ΛΕΩΦ. ΛΕΜΕΣΟΥ 5, ΛΕΜΕΣΟΣ ΚΥΠΡΟΥ                             | (+35722)-710710      | (+35722)-339332    |               |              |                     |                   |           |                   |              |                    |                   |                |
| <b>GUARDIAN TRUST ΧΡΗΜΑΤΙΣΤΗΡΙΑΚΗ Α.Ε.Π.Ε.Υ.</b>            |                      |                    |               | a            |                     | a                 | a         |                   |              |                    |                   | a              |
| ΦΙΛΕΛΛΗΝΩΝ 15, ΑΘΗΝΑ  | (210)-3220402        | (210)-3220498      |               |              |                     |                   |           |                   |              |                    |                   |                |
| <b>HSBC ΤΡΑΠΕΖΑ</b>   |                      |                    |               |              |                     |                   |           |                   |              | a                  |                   |                |
| Λ. ΜΕΣΟΓΕΙΩΝ 109-111, ΑΘΗΝΑ                                 | (210)-6961507        | (210)-6929310      |               |              |                     |                   |           |                   |              |                    |                   |                |
| <b>INDEX ΧΡΗΜΑΤΙΣΤΗΡΙΑΚΗ Α.Ε.Π.Ε.Υ.</b>                     |                      |                    |               | a            |                     |                   |           |                   |              |                    |                   |                |
| ΔΡΑΓΑΤΣΑΝΙΟΥ 6, ΑΘΗΝΑ                                       | (210)-3213920        | (210)-3213216      |               |              |                     |                   |           |                   |              |                    |                   |                |
| <b>LAIKI FINANCIAL SERVICES LTD</b>                         |                      |                    |               | a            | a                   |                   |           |                   |              |                    |                   |                |
| CLR HOUSE, Λ. ΒΥΡΩΝΟΣ 26, ΛΕΥΚΩΣΙΑ ΚΥΠΡΟΥ                   | (+35722)-898600      | (+35722)-680953    |               |              |                     |                   |           |                   |              |                    |                   |                |
| <b>MAGNA TRUST ΧΡΗΜΑΤΙΣΤΗΡΙΑΚΗ Α.Ε.Π.Ε.Υ.</b>               |                      |                    |               | a            |                     |                   |           |                   | a            |                    |                   | a              |
| ΦΕΙΔΙΟΥ 9, ΑΘΗΝΑ  | (210)-3327503        | (210)-3327599      |               |              |                     |                   |           |                   |              |                    |                   |                |
| <b>MEGA EQUITY SEC. &amp; FINANCIAL SERVICES LTD</b>        |                      |                    |               | a            | a                   |                   |           |                   |              |                    |                   |                |
| Λ. ΓΡΙΒΑ ΔΙΓΕΝΗ 42-44, ΛΕΥΚΩΣΙΑ ΚΥΠΡΟΥ                      | (+35722)-711711      | (+35722)-711811    |               |              |                     |                   |           |                   |              |                    |                   |                |
| <b>MERIT ΧΡΗΜΑΤΙΣΤΗΡΙΑΚΗ Α.Ε.Π.Ε.Υ.</b>                     |                      |                    |               | a            |                     | a                 | a         |                   |              |                    | a                 |                |
| ΒΑΣΙΛΕΩΣ ΚΩΝΣΤΑΝΤΙΝΟΥ 38, ΑΘΗΝΑ                             | (210)-3671800        | (210)-3671830      |               |              |                     |                   |           |                   |              |                    |                   |                |
| <b>NBG SECURITIES Α.Ε.Π.Ε.Υ.</b>                            |                      |                    |               | a            |                     | a                 |           | a                 |              |                    |                   | a              |
| ΑΚΑΔΗΜΙΑΣ 68, ΑΘΗΝΑ   | (210)-3328500        | (210)-3328565      |               |              |                     |                   |           |                   |              |                    |                   |                |
| <b>NUNTIUS ΧΡΗΜΑΤΙΣΤΗΡΙΑΚΗ Α.Ε.Π.Ε.Υ.</b>                   |                      |                    |               | a            |                     |                   |           |                   | a            |                    |                   | a              |
| ΔΡΑΓΑΤΣΑΝΙΟΥ 6, ΑΘΗΝΑ                                       | (210)-3350599        | (210)-3254846      |               |              |                     |                   |           |                   |              |                    |                   |                |
| <b>ORANGE PARTNERS Α.Ε.Π.Ε.Υ.</b>                           |                      |                    |               | a            |                     |                   |           |                   |              |                    |                   |                |
| ΤΖΩΡΤΖ 5, ΑΘΗΝΑ   | (210)-3300009        | (210)-3305240      |               |              |                     |                   |           |                   |              |                    |                   |                |

**Πίνακας Μελών Χρηματιστηρίου Αθηνών και Μελών ΕΤ.ΕΚ.**

| Επωνυμία  | Αγορά Μετοχών    |                  |     | Αγορά Παραγώγων |                     |                   | Μέλη ΕΤ.ΕΚ. |                   |             |                    |                   |                |
|---|------------------|------------------|-----|-----------------|---------------------|-------------------|-------------|-------------------|-------------|--------------------|-------------------|----------------|
|   | Διεύθυνση        | Τηλέφωνο         | Φαξ | Μέλος Αγοράς    | Μέλος εξ Αποστάσεως | Ειδικός Διαπρήτης | Διαπρήτης   | Ειδικός Διαπρήτης | Παραγελίχος | Γενικό Εκκαθιστικό | Άμεσο Εκκαθιστικό | Μη Εκκαθιστικό |
| <b>PRELIUM Α.Ε.Π.Ε.Υ.</b>                                 |                  |                  |     | a               |                     |                   | a           |                   |             |                    |                   | a              |
| ΚΗΦΙΣΙΑΣ & ΔΑΒΑΚΗ 1, ΑΘΗΝΑ                                | (210)-3677000    | (210)-6920403    |     |                 |                     |                   |             |                   |             |                    |                   |                |
| <b>PROCHOICE ΧΡΗΜΑΤΙΣΤΗΡΙΑΚΗ ΛΤΔ</b>                      |                  |                  |     | a               | a                   |                   |             |                   |             |                    |                   |                |
| ΣΤΥΡΟΥ ΚΥΠΡΙΑΝΟΥ 57, ΛΕΥΚΩΣΙΑ ΚΥΠΡΟΥ                      | +357-24-661192   | +357-24-662464   |     |                 |                     |                   |             |                   |             |                    |                   |                |
| <b>SHARELINK SEC. &amp; FINANCIAL SERVICES LTD</b>        |                  |                  |     | a               | a                   |                   |             |                   |             |                    |                   |                |
| ELLINAS HOUSE, ΘΕΟΤΟΚΗ 6, ΛΕΥΚΩΣΙΑ ΚΥΠΡΟΥ                 | (+35722)-554200  | (+35722)-750852  |     |                 |                     |                   |             |                   |             |                    |                   |                |
| <b>SOCIETE GENERALE S.A.</b>                              |                  |                  |     | a               | a                   |                   | a           |                   |             |                    |                   |                |
| Λ. ΚΗΦΙΣΙΑΣ 240-242, ΑΘΗΝΑ                                | (210)-6790161    | (210)-6728828    |     |                 |                     |                   |             |                   |             |                    |                   |                |
| COURS VALMY PUTEAUX - LA DEFENSE 17, ΠΑΡΙΣΙ               | (+33) 142134754  | (+33) 142135697  |     |                 |                     |                   |             |                   |             |                    |                   |                |
| <b>SOLIDUS SECURITIES ΑΣΠΕΥ</b>                           |                  |                  |     | a               |                     |                   | a           |                   |             |                    | a                 |                |
| ΛΟΥΙΖΗΣ ΡΙΑΝΚΟΥΡ 64, ΑΘΗΝΑ                                | (210)-6925500    | (210)-6985421    |     |                 |                     |                   |             |                   |             |                    |                   |                |
| <b>THE CYPRUS INVESTMENT &amp; SEC. CORP. LTD (CISCO)</b> |                  |                  |     | a               | a                   |                   |             |                   |             |                    |                   |                |
| ΕΒΡΟΥ (EUROLIFE HOUSE) 4, ΛΕΥΚΩΣΙΑ ΚΥΠΡΟΥ                 | (+35722)-881800  | (+35722)-881801  |     |                 |                     |                   |             |                   |             |                    |                   |                |
| <b>UBS LIMITED</b>  |                  |                  |     | a               | a                   |                   |             |                   |             |                    |                   |                |
| FINSBURY AVENUE 1, LONDON                                 | (+4420)-79013333 | (+4420)-79012345 |     |                 |                     |                   |             |                   |             |                    |                   |                |
| <b>Α. ΣΑΡΡΗΣ ΧΡΗΜΑΤΙΣΤΗΡΙΑΚΗ Α.Ε.Π.Ε.Υ.</b>               |                  |                  |     | a               |                     |                   |             |                   |             |                    |                   |                |
| ΔΡΑΓΑΤΣΑΝΙΟΥ 6, ΑΘΗΝΑ                                     | (210)-3367700    | (210)-3312324    |     |                 |                     |                   |             |                   |             |                    |                   |                |
| <b>ΑΓΡΟΤΙΚΗ ΤΡΑΠΕΖΑ ΤΗΣ ΕΛΛΑΔΟΣ Α.Ε.</b>                  |                  |                  |     |                 |                     |                   |             | a                 |             |                    | a                 |                |
| ΠΑΝΕΠΙΣΤΗΜΙΟΥ 23, ΑΘΗΝΑ                                   | (210)-3298400    | (210)-3298322    |     |                 |                     |                   |             |                   |             |                    |                   |                |
| <b>ΑΘΗΝΑΪΚΗ ΧΡΗΜΑΤΙΣΤΗΡΙΑΚΗ Α.Ε.Π.Ε.Υ.</b>                |                  |                  |     | a               |                     |                   |             |                   |             |                    |                   |                |
| ΣΤΑΔΙΟΥ 33, ΑΘΗΝΑ   | (210)-3254764    | (210)-3254767    |     |                 |                     |                   |             |                   |             |                    |                   |                |
| <b>ΑΛΦΑ FINANCE ΑΣΠΕΥ</b>                                 |                  |                  |     | a               |                     | a                 |             | a                 |             |                    | a                 |                |
| ΜΕΡΛΙΝ 5, ΑΘΗΝΑ   | (210)-3677400    | (210)-3311193    |     |                 |                     |                   |             |                   |             |                    |                   |                |
| <b>ΑΤΛΑΣ ΧΡΗΜΑΤΙΣΤΗΡΙΑΚΗ Α.Ε.Π.Ε.Υ.</b>                   |                  |                  |     | a               |                     |                   | a           |                   |             |                    |                   | a              |
| ΜΙΧΑΛΑΚΟΠΟΥΛΟΥ 125 & ΒΕΡΒΑΙΝΩΝ 14 - 16, ΑΘΗΝΑ             | (210)-3363300    | (210)-3238925    |     |                 |                     |                   |             |                   |             |                    |                   |                |
| <b>Γ.Α. ΠΕΡΒΑΝΑΣ ΧΡΗΜΑΤΙΣΤΗΡΙΑΚΗ ΑΣΠΕΥ</b>                |                  |                  |     | a               |                     |                   | a           |                   |             |                    |                   | a              |
| ΣΟΦΟΚΛΕΟΥΣ 7 - 9, ΑΘΗΝΑ                                   | (210)-3251875    | (210)-3210291    |     |                 |                     |                   |             |                   |             |                    |                   |                |
| <b>ΓΕΝΙΚΗ ΤΡΑΠΕΖΑ ΤΗΣ ΕΛΛΑΔΟΣ Α.Ε.</b>                    |                  |                  |     |                 |                     |                   |             |                   |             | a                  |                   |                |
| ΛΕΩΦ. ΜΕΣΟΓΕΙΩΝ 109-111, ΑΘΗΝΑ                            | (210)-6975000    | (210)-6975706    |     |                 |                     |                   |             |                   |             |                    |                   |                |
| ΕΡΜΟΥ 87-89, ΑΘΗΝΑ  | (210)-6976072    | (210)-6976079    |     |                 |                     |                   |             |                   |             |                    |                   |                |
| <b>Δ. ΑΘ. ΤΣΕΚΟΥΡΑΣ ΧΡΗΜΑΤΙΣΤΗΡΙΑΚΗ Α.Ε.Π.Ε.Υ.</b>        |                  |                  |     | a               |                     |                   |             |                   |             |                    |                   |                |
| ΠΕΣΜΑΖΟΓΛΟΥ 3, ΑΘΗΝΑ                                      | (210)-3214406    | (210)-3211997    |     |                 |                     |                   |             |                   |             |                    |                   |                |
| <b>ΔΙΕΘΝΗΣ ΧΡΗΜΑΤΙΣΤΗΡΙΑΚΗ Α.Ε.Π.Ε.Υ.</b>                 |                  |                  |     |                 |                     |                   | a           |                   |             |                    | a                 |                |
| Λ. ΣΥΓΓΡΟΥ 80-88, ΑΘΗΝΑ                                   | (210)-9203000    | (210)-9203052    |     |                 |                     |                   |             |                   |             |                    |                   |                |
| <b>ΔΥΝΑΜΙΚΗ ΧΡΗΜΑΤΙΣΤΗΡΙΑΚΗ Α.Ε.Π.Ε.Υ.</b>                |                  |                  |     | a               |                     |                   |             |                   | a           |                    | a                 |                |
| ΧΑΡΙΛΑΟΥ ΤΡΙΚΟΥΠΗ 6 - 10, ΑΘΗΝΑ                           | (210)-3677700    | (210)-3677777    |     |                 |                     |                   |             |                   |             |                    |                   |                |
| <b>ΕΘΝΙΚΗ ΤΡ. ΤΗΣ ΕΛΛΑΔΟΣ / ΕΙΔΙΚΗ ΔΙΑΔ. PROBANK</b>      |                  |                  |     | a               |                     |                   |             |                   |             |                    |                   |                |
| ΑΜΕΡΙΚΗΣ 10, ΑΘΗΝΑ  | (210)-3392631    | (210)-3392646    |     |                 |                     |                   |             |                   |             |                    |                   |                |
| <b>ΕΘΝΙΚΗ ΤΡΑΠΕΖΑ ΤΗΣ ΕΛΛΑΔΟΣ Α.Ε.</b>                    |                  |                  |     |                 |                     |                   |             | a                 |             | a                  |                   |                |
| ΑΚΑΔΗΜΙΑΣ 68, ΑΘΗΝΑ                                       | (210)-3328817    | (210)-3328678    |     |                 |                     |                   |             |                   |             |                    |                   |                |
| ΑΙΟΛΟΥ 86, ΑΘΗΝΑ  | (210)-3341000    | (210)-3228187    |     |                 |                     |                   |             |                   |             |                    |                   |                |
| <b>ΕΛΛΗΝΙΚΗ ΤΡΑΠΕΖΑ (ΕΠΕΝΔΥΣΕΙΣ) ΛΤΔ</b>                  |                  |                  |     | a               | a                   |                   |             |                   |             |                    |                   |                |
| ΛΕΩΦΟΡΟΣ ΚΥΡΙΑΚΟΥ ΜΑΤΣΗ 31, ΛΕΥΚΩΣΙΑ ΚΥΠΡΟΥ               | (+35722)-500100  | (+35722)-500110  |     |                 |                     |                   |             |                   |             |                    |                   |                |
| <b>ΕΛΛΗΝΟΑΜΕΡΙΚΑΝΙΚΗ ΧΡΗΜΑΤΙΣΤΗΡΙΑΚΗ Α.Ε.Π.Ε.Υ.</b>       |                  |                  |     | a               |                     |                   | a           |                   |             |                    |                   |                |
| ΕΥΡΙΠΙΔΟΥ 6, ΑΘΗΝΑ  | (210)-3311100    | (210)-3215968    |     |                 |                     |                   |             |                   |             |                    |                   |                |
| <b>ΕΠΕΝΔΥΤΙΚΗ ΤΡΑΠΕΖΑ ΕΛΛΑΔΟΣ Α.Ε.</b>                    |                  |                  |     | a               |                     | a                 |             | a                 |             | a                  |                   |                |
| Λ. ΚΗΦΙΣΙΑΣ 24B, ΜΑΡΟΥΣΙ                                  | (210)-8171800    | (210)-8171889    |     |                 |                     |                   |             |                   |             |                    |                   |                |
| ΑΙΓΕΙΑΛΙΑΣ 32, ΜΑΡΟΥΣΙ                                    | (210) 8173000    | (210) 8173101    |     |                 |                     |                   |             |                   |             |                    |                   |                |
| <b>Ζ.Γ. ΠΟΡΤΑΛΑΚΗΣ Α.Ε.Π.Ε.Υ.</b>                         |                  |                  |     | a               |                     |                   |             |                   |             |                    |                   |                |
| ΠΕΣΜΑΖΟΓΛΟΥ 8, ΑΘΗΝΑ                                      | (210)-3214830    | (210)-3212024    |     |                 |                     |                   |             |                   |             |                    |                   |                |
| <b>ΗΛΙΑΣ ΠΕΤΡΟΠΟΥΛΑΚΗΣ ΧΡΗΜΑΤΙΣΤΗΡΙΑΚΗ Α.Ε.Π.Ε.Υ.</b>     |                  |                  |     | a               |                     |                   |             |                   | a           |                    |                   | a              |
| ΑΡΙΣΤΕΙΔΟΥ 9, ΑΘΗΝΑ                                       | (210)-3213928    | (210)-3216810    |     |                 |                     |                   |             |                   |             |                    |                   |                |
| <b>Θ.Σ. ΣΩΤΗΡΙΑΔΗΣ ΧΡΗΜΑΤΙΣΤΗΡΙΑΚΗ Α.Ε.Π.Ε.Υ.</b>         |                  |                  |     | a               |                     |                   |             |                   |             |                    |                   |                |
| ΒΑΛΛΑΩΡΙΤΟΥ 7, ΑΘΗΝΑ                                      | (210)-3636943    | (210)-3601943    |     |                 |                     |                   |             |                   |             |                    |                   |                |
| <b>Ι.ΧΡ. ΜΑΥΡΙΚΗΣ ΧΡΗΜΑΤΙΣΤΗΡΙΑΚΗ Α.Ε.Π.Ε.Υ.</b>          |                  |                  |     | a               |                     |                   |             |                   |             |                    |                   |                |
| ΣΟΦΟΚΛΕΟΥΣ 5, ΑΘΗΝΑ                                       | (210)-3213949    | (210)-3217767    |     |                 |                     |                   |             |                   |             |                    |                   |                |
| <b>ΚΑΠΠΑ ΧΡΗΜΑΤΙΣΤΗΡΙΑΚΗ Α.Ε.Π.Ε.Υ.</b>                   |                  |                  |     | a               |                     |                   | a           |                   |             |                    |                   | a              |
| ΒΑΛΛΑΩΡΙΤΟΥ 15, ΑΘΗΝΑ                                     | (210)-3610371    | (210)-3641002    |     |                 |                     |                   |             |                   |             |                    |                   |                |
| <b>ΚΑΡΑΜΑΝΩΦ ΧΡΗΜΑΤΙΣΤΗΡΙΑΚΗ Α.Ε.Π.Ε.Υ.</b>               |                  |                  |     | a               |                     |                   |             |                   | a           |                    | a                 |                |
| ΠΛ. ΑΓ. ΘΕΟΔΩΡΩΝ 2, ΑΘΗΝΑ                                 | (210)-3212947    | (210)-3217088    |     |                 |                     |                   |             |                   |             |                    |                   |                |
| <b>ΚΥΚΛΟΣ ΧΡΗΜΑΤΙΣΤΗΡΙΑΚΗ Α.Ε.Π.Ε.Υ.</b>                  |                  |                  |     | a               |                     | a                 | a           |                   |             |                    | a                 |                |
| ΠΑΝΕΠΙΣΤΗΜΙΟΥ 39, ΑΘΗΝΑ                                   | (210)-3364300    | (210)-3239122    |     |                 |                     |                   |             |                   |             |                    |                   |                |

**Πίνακας Μελών Χρηματιστηρίου Αθηνών και Μελών ΕΤ.ΕΚ.**

| Επωνυμία   | Διεύθυνση | Τηλέφωνο | Φαξ | Αγορά Μετοχών    |                     |                   | Αγορά Παραγώγων |                   |              | Μέλη ΕΤ.ΕΚ.        |                   |                |   |   |
|--|-----------|----------|-----|------------------|---------------------|-------------------|-----------------|-------------------|--------------|--------------------|-------------------|----------------|---|---|
|  |           |          |     | Μέλος Αγοράς     | Μέλος εξ Αποστάσεως | Ειδικός Διαπρήτης | Διαπρήτης       | Ειδικός Διαπρήτης | Παραγγελίχος | Γενικό Εκκαθιστικό | Άμεσο Εκκαθιστικό | Μη Εκκαθιστικό |   |   |
| <b>ΚΥΠΡΟΥ ΧΡΗΜΑΤΙΣΤΗΡΙΑΚΗ ΑΕΠΕΥ</b>                    |           |          |     | a                |                     | a                 | a               |                   |              |                    |                   |                | a |   |
| ΧΑΛΚΥΔΟΝΟΣ & ΦΕΙΔΙΠΠΙΔΟΥ 26 26, ΑΘΗΝΑ                  |           |          |     | (210)-8701000    |                     | (210)-8701049     |                 |                   |              |                    |                   |                |   |   |
| <b>ΛΕΩΝ ΔΕΠΟΛΑΣ ΧΡΗΜΑΤΙΣΤΗΡΙΑΚΗ Α.Ε.Π.Ε.Υ.</b>         |           |          |     | a                |                     |                   |                 |                   | a            |                    |                   |                |   | a |
| ΧΡ. ΛΑΔΑ 1, ΑΘΗΝΑ                                      |           |          |     | (210)-3213286    |                     | (210)-3211618     |                 |                   |              |                    |                   |                |   |   |
| <b>ΜΕΤΟΧΙΚΗ ΧΡΗΜΑΤΙΣΤΗΡΙΑΚΗ Α.Ε.Π.Ε.Υ.</b>             |           |          |     | a                |                     |                   |                 |                   |              |                    |                   |                |   |   |
| Γ. ΓΕΝΝΑΔΙΟΥ 3, ΑΘΗΝΑ                                  |           |          |     | (210)-3306700    |                     | (210)-3306709     |                 |                   |              |                    |                   |                |   |   |
| <b>ΜΙΔΑΣ ΧΡΗΜΑΤΙΣΤΗΡΙΑΚΗ Α.Ε.Π.Ε.Υ.</b>                |           |          |     | a                |                     |                   |                 |                   |              |                    |                   |                |   |   |
| ΣΟΦΟΚΛΕΟΥΣ 5, ΑΘΗΝΑ                                    |           |          |     | (210)-3253203    |                     | (210)-3253205     |                 |                   |              |                    |                   |                |   |   |
| <b>Ν. ΣΑΡΡΟΣ ΧΡΗΜΑΤΙΣΤΗΡΙΑΚΗ Α.Ε.</b>                  |           |          |     |                  |                     |                   | a               |                   |              |                    |                   |                |   |   |
| ΣΟΦΟΚΛΕΟΥΣ 7-9, ΑΘΗΝΑ                                  |           |          |     | (210)-3705600    |                     | (210)-3219992     |                 |                   |              |                    |                   |                |   |   |
| <b>Ν. ΧΡΥΣΟΧΟΪΔΗΣ ΧΡΗΜΑΤΙΣΤΗΡΙΑΚΗ Α.Ε.Π.Ε.Υ.</b>       |           |          |     | a                |                     |                   |                 |                   | a            |                    |                   |                | a |   |
| ΣΟΦΟΚΛΕΟΥΣ 7 - 9, ΑΘΗΝΑ                                |           |          |     | (210)-3213913    |                     | (210)-3216115     |                 |                   |              |                    |                   |                |   |   |
| <b>ΝΕΑ ΠΡΟΤΟΝ ΤΡΑΠΕΖΑ Α.Ε.</b>                         |           |          |     | a                |                     |                   | a               |                   |              |                    |                   |                | a |   |
| ΕΣΛΙΝ & ΑΜΑΛΙΑΔΟΣ 20, ΑΘΗΝΑ                            |           |          |     | 210 6970000      |                     | 210 6970111       |                 |                   |              |                    |                   |                |   |   |
| <b>ΟΛΥΜΠΙΑ ΑΧΕΠΕΥ</b>                                  |           |          |     | a                |                     |                   |                 |                   |              |                    |                   |                |   |   |
| Α. ΜΕΤΑΞΑ 46Β, ΓΛΥΦΑΔΑ                                 |           |          |     | (210)-3702500    |                     | (210)-3702520     |                 |                   |              |                    |                   |                |   |   |
| <b>ΠΑΝΤΕΛΑΚΗΣ ΧΡΗΜΑΤΙΣΤΗΡΙΑΚΗ ΑΕΠΕΥ</b>                |           |          |     | a                |                     |                   | a               |                   |              |                    |                   |                |   | a |
| Λ. ΜΕΣΟΓΕΙΩΝ 109-111, ΑΘΗΝΑ                            |           |          |     | (210)-6965000    |                     | (210)-6929550     |                 |                   |              |                    |                   |                |   |   |
| <b>ΠΕΙΡΑΪΩΣ Α.Ε.Π.Ε.Υ.</b>                             |           |          |     | a                |                     |                   |                 |                   | a            |                    |                   |                | a |   |
| ΣΤΑΔΙΟΥ 10, ΑΘΗΝΑ                                      |           |          |     | (210)-3354100    |                     | (210)-3233814     |                 |                   |              |                    |                   |                |   |   |
| <b>ΠΗΓΑΣΟΣ ΧΡΗΜΑΤΙΣΤΗΡΙΑΚΗ Α.Ε.Π.Ε.Υ.</b>              |           |          |     | a                |                     |                   | a               |                   |              |                    |                   |                |   |   |
| ΒΑΛΛΑΩΡΙΤΟΥ 17, ΑΘΗΝΑ                                  |           |          |     | (210)-3670700    |                     | (210)-3670760     |                 |                   |              |                    |                   |                |   |   |
| <b>ΣΤ.ΕΜ. ΛΑΥΡΕΝΤΑΚΗΣ ΧΡΗΜΑΤΙΣΤΗΡΙΑΚΗ Α.Ε.Π.Ε.Υ.</b>   |           |          |     | a                |                     |                   | a               |                   |              |                    |                   |                |   | a |
| ΣΟΦΟΚΛΕΟΥΣ 7 - 9, ΑΘΗΝΑ                                |           |          |     | (210)-3213336    |                     | (210)-3246572     |                 |                   |              |                    |                   |                |   |   |
| <b>ΣΥΝΕΡΓΑΤΙΚΗ ΚΕΝΤΡΙΚΗ ΤΡΑΠΕΖΑ ΛΤΔ</b>                |           |          |     | a                | a                   |                   |                 |                   |              |                    |                   |                |   |   |
| ΓΡΗΓΟΡΗ ΑΥΞΕΝΤΙΟΥ 8, ΛΕΥΚΩΣΙΑ ΚΥΠΡΟΥ                   |           |          |     | (+35722)-743300  |                     | (+35722)-672083   |                 |                   |              |                    |                   |                |   |   |
| <b>ΤΡΑΠΕΖΑ EUROBANK ERGASIAS Α.Ε.</b>                  |           |          |     |                  |                     |                   |                 |                   |              |                    |                   | a              |   |   |
| ΟΘΩΝΟΣ 8, ΑΘΗΝΑ  |           |          |     | (210)-3337969    |                     | (210)-3245916     |                 |                   |              |                    |                   |                |   |   |
|  |           |          |     | (210)-3337000    |                     | (210)-3233866     |                 |                   |              |                    |                   |                |   |   |
| <b>ΤΡΑΠΕΖΑ ΚΥΠΡΟΥ ΔΗΜΟΣΙΑ ΕΤΑΙΡΙΑ ΛΙΜΙΤΕΔ</b>          |           |          |     |                  |                     |                   |                 |                   |              |                    |                   | a              |   |   |
| ΛΕΩΦ. ΑΛΕΞΑΝΔΡΑΣ 170, ΑΘΗΝΑ                            |           |          |     | (210)-6477708    |                     | (210)-6477709     |                 |                   |              |                    |                   |                |   |   |
| ΣΤΑΣΙΟΥ (ΑΓ. ΠΑΡΑΣΚΕΥΗ, ΣΤΡΩΒΟΛΟΣ) 51, ΛΕΥΚΩΣΙΑ ΚΥΠΡΟΥ |           |          |     | (0035722)-121883 |                     | (0035722)-336258  |                 |                   |              |                    |                   |                |   |   |
| <b>ΤΡΑΠΕΖΑ ΠΕΙΡΑΪΩΣ Α.Ε.</b>                           |           |          |     |                  |                     |                   |                 |                   | a            |                    |                   | a              |   |   |
| ΑΜΕΡΙΚΗΣ 4, ΑΘΗΝΑ                                      |           |          |     | (210)-3335000    |                     | (210)-3335079     |                 |                   |              |                    |                   |                |   |   |
|  |           |          |     | (210)-3335918    |                     | (210)-3254207     |                 |                   |              |                    |                   |                |   |   |

**Πίνακας Μετοχών Υπό Ειδική Διαπραγμάτευση**

| Μετοχές                             | Κατηγορία Διαπραγμάτευσης  |                          |
|-------------------------------------|----------------------------|--------------------------|
|                                     | Έναρξη Ειδικής Διαπραγ/σης | Λήξη Ειδικής Διαπραγ/σης |
| <b>Ειδικός Διαπραγματευτής</b>      |                            |                          |
| <b>COCA - COLA ΤΡΙΑ ΕΨΙΛΟΝ (ΚΟ)</b> | <b>Σε Αναστολή</b>         |                          |
| EUROBANK EQUITIES A.E.Π.Ε.Υ.        | 23/10/2012                 | 22/10/2013               |
| ΕΠΕΝΔΥΤΙΚΗ ΤΡΑΠΕΖΑ ΕΛΛΑΔΟΣ Α.Ε.     | 08/01/2013                 | 07/01/2014               |
| <b>CYPRUS POPULAR BANK (ΚΟ)</b>     | <b>Σε Αναστολή</b>         |                          |
| ΠΕΙΡΑΙΩΣ Α.Ε.Π.Ε.Υ.                 | 02/02/2013                 | 01/02/2014               |
| <b>ΚΥΠΡΟΥ ΤΡΑΠΕΖΑ (ΚΟ)</b>          | <b>Σε Αναστολή</b>         |                          |
| EUROBANK EQUITIES A.E.Π.Ε.Υ.        | 23/10/2012                 | 22/10/2013               |
| ΕΠΕΝΔΥΤΙΚΗ ΤΡΑΠΕΖΑ ΕΛΛΑΔΟΣ Α.Ε.     | 02/01/2013                 | 01/01/2014               |
| <b>ALPHA BANK (ΚΟ)</b>              | <b>Κύρια Αγορά</b>         |                          |
| EUROBANK EQUITIES A.E.Π.Ε.Υ.        | 24/10/2012                 | 23/10/2013               |
| MERIT ΧΡΗΜΑΤΙΣΤΗΡΙΑΚΗ Α.Ε.Π.Ε.Υ.    | 03/09/2013                 | 02/09/2014               |
| NBG SECURITIES A.E.Π.Ε.Υ.           | 15/01/2013                 | 14/01/2014               |
| ΕΠΕΝΔΥΤΙΚΗ ΤΡΑΠΕΖΑ ΕΛΛΑΔΟΣ Α.Ε.     | 08/01/2013                 | 07/01/2014               |
| ΠΕΙΡΑΙΩΣ Α.Ε.Π.Ε.Υ.                 | 28/05/2013                 | 27/05/2014               |
| <b>BYTE COMPUTER (ΚΟ)</b>           | <b>Κύρια Αγορά</b>         |                          |
| MERIT ΧΡΗΜΑΤΙΣΤΗΡΙΑΚΗ Α.Ε.Π.Ε.Υ.    | 04/08/2013                 | 03/08/2014               |
| <b>COCA-COLA HBC AG (ΚΟ)</b>        | <b>Κύρια Αγορά</b>         |                          |
| NBG SECURITIES A.E.Π.Ε.Υ.           | 29/04/2013                 | 28/04/2014               |
| <b>FRIGOLASS (ΚΟ)</b>               | <b>Κύρια Αγορά</b>         |                          |
| EUROBANK EQUITIES A.E.Π.Ε.Υ.        | 23/08/2013                 | 22/08/2014               |
| <b>INTRAKAT (ΚΟ)</b>                | <b>Κύρια Αγορά</b>         |                          |
| MERIT ΧΡΗΜΑΤΙΣΤΗΡΙΑΚΗ Α.Ε.Π.Ε.Υ.    | 27/12/2012                 | 26/12/2013               |
| <b>MARFIN INVESTMENT GROUP (ΚΟ)</b> | <b>Κύρια Αγορά</b>         |                          |
| ΠΕΙΡΑΙΩΣ Α.Ε.Π.Ε.Υ.                 | 02/02/2013                 | 01/02/2014               |
| <b>MLS ΠΛΗΡΟΦΟΡΙΚΗ (ΚΟ)</b>         | <b>Κύρια Αγορά</b>         |                          |
| ΒΕΤΑ ΧΡΗΜΑΤΙΣΤΗΡΙΑΚΗ Α.Ε.Π.Ε.Υ.     | 18/07/2013                 | 17/07/2014               |
| <b>ΑΛΟΥΜΥΛΑ (ΚΟ)</b>                | <b>Κύρια Αγορά</b>         |                          |
| ΒΕΤΑ ΧΡΗΜΑΤΙΣΤΗΡΙΑΚΗ Α.Ε.Π.Ε.Υ.     | 18/07/2013                 | 17/07/2014               |
| <b>ΒΙΟΧΑΛΚΟ (ΚΑ)</b>                | <b>Κύρια Αγορά</b>         |                          |
| EUROBANK EQUITIES A.E.Π.Ε.Υ.        | 20/01/2013                 | 19/01/2014               |
| MERIT ΧΡΗΜΑΤΙΣΤΗΡΙΑΚΗ Α.Ε.Π.Ε.Υ.    | 13/12/2012                 | 12/12/2013               |
| ΑΛΦΑ FINANCE ΑΕΠΕΥ                  | 11/02/2013                 | 10/03/2014               |
| <b>ΓΕΚ ΤΕΡΝΑ (ΚΟ)</b>               | <b>Κύρια Αγορά</b>         |                          |
| ΕΠΕΝΔΥΤΙΚΗ ΤΡΑΠΕΖΑ ΕΛΛΑΔΟΣ Α.Ε.     | 02/01/2013                 | 01/01/2014               |
| <b>ΔΕΗ (ΚΟ)</b>                     | <b>Κύρια Αγορά</b>         |                          |
| EUROBANK EQUITIES A.E.Π.Ε.Υ.        | 23/10/2012                 | 22/10/2013               |
| NBG SECURITIES A.E.Π.Ε.Υ.           | 26/03/2013                 | 25/03/2014               |
| ΑΛΦΑ FINANCE ΑΕΠΕΥ                  | 08/01/2013                 | 07/01/2014               |
| ΕΠΕΝΔΥΤΙΚΗ ΤΡΑΠΕΖΑ ΕΛΛΑΔΟΣ Α.Ε.     | 08/01/2013                 | 07/01/2014               |
| ΠΕΙΡΑΙΩΣ Α.Ε.Π.Ε.Υ.                 | 28/09/2013                 | 27/09/2014               |
| <b>ΕΘΝΙΚΗ ΤΡΑΠΕΖΑ (ΚΟ)</b>          | <b>Κύρια Αγορά</b>         |                          |
| EUROBANK EQUITIES A.E.Π.Ε.Υ.        | 24/10/2012                 | 23/10/2013               |
| MERIT ΧΡΗΜΑΤΙΣΤΗΡΙΑΚΗ Α.Ε.Π.Ε.Υ.    | 03/09/2013                 | 02/09/2014               |
| NBG SECURITIES A.E.Π.Ε.Υ.           | 28/02/2013                 | 27/02/2014               |
| ΑΛΦΑ FINANCE ΑΕΠΕΥ                  | 08/01/2013                 | 07/01/2014               |
| ΕΠΕΝΔΥΤΙΚΗ ΤΡΑΠΕΖΑ ΕΛΛΑΔΟΣ Α.Ε.     | 08/01/2013                 | 07/01/2014               |
| ΠΕΙΡΑΙΩΣ Α.Ε.Π.Ε.Υ.                 | 08/09/2013                 | 07/09/2014               |
| <b>ΕΛΛΑΚΤΩΡ (ΚΟ)</b>                | <b>Κύρια Αγορά</b>         |                          |
| EUROBANK EQUITIES A.E.Π.Ε.Υ.        | 01/06/2013                 | 31/05/2014               |
| NBG SECURITIES A.E.Π.Ε.Υ.           | 25/06/2013                 | 24/06/2014               |
| ΕΠΕΝΔΥΤΙΚΗ ΤΡΑΠΕΖΑ ΕΛΛΑΔΟΣ Α.Ε.     | 02/01/2013                 | 01/01/2014               |
| <b>ΕΛΛΗΝΙΚΑ ΧΡΗΜΑΤΙΣΤΗΡΙΑ (ΚΟ)</b>  | <b>Κύρια Αγορά</b>         |                          |
| EUROBANK EQUITIES A.E.Π.Ε.Υ.        | 01/06/2013                 | 31/05/2014               |
| NBG SECURITIES A.E.Π.Ε.Υ.           | 25/06/2013                 | 24/06/2014               |
| ΕΠΕΝΔΥΤΙΚΗ ΤΡΑΠΕΖΑ ΕΛΛΑΔΟΣ Α.Ε.     | 02/01/2013                 | 01/01/2014               |
| <b>ΕΛΤΟΝ (ΚΟ)</b>                   | <b>Κύρια Αγορά</b>         |                          |
| ΒΕΤΑ ΧΡΗΜΑΤΙΣΤΗΡΙΑΚΗ Α.Ε.Π.Ε.Υ.     | 03/09/2013                 | 02/09/2014               |
| <b>ΙΝΤΡΑΛΟΤ (ΚΟ)</b>                | <b>Κύρια Αγορά</b>         |                          |
| EUROBANK EQUITIES A.E.Π.Ε.Υ.        | 01/06/2013                 | 31/05/2014               |
| ΕΠΕΝΔΥΤΙΚΗ ΤΡΑΠΕΖΑ ΕΛΛΑΔΟΣ Α.Ε.     | 02/01/2013                 | 01/01/2014               |
| ΠΕΙΡΑΙΩΣ Α.Ε.Π.Ε.Υ.                 | 28/09/2013                 | 27/09/2014               |
| <b>ΚΑΝΑΚΗΣ Σ. (ΚΟ)</b>              | <b>Κύρια Αγορά</b>         |                          |
| ΒΕΤΑ ΧΡΗΜΑΤΙΣΤΗΡΙΑΚΗ Α.Ε.Π.Ε.Υ.     | 01/10/2013                 | 30/09/2014               |
| <b>ΜΟΤΟΡ ΟΪΛ (ΚΟ)</b>               | <b>Κύρια Αγορά</b>         |                          |
| EUROBANK EQUITIES A.E.Π.Ε.Υ.        | 23/10/2012                 | 22/10/2013               |
| <b>ΜΥΤΙΛΗΝΑΙΟΣ (ΚΟ)</b>             | <b>Κύρια Αγορά</b>         |                          |
| NBG SECURITIES A.E.Π.Ε.Υ.           | 25/06/2013                 | 24/06/2014               |
| ΕΠΕΝΔΥΤΙΚΗ ΤΡΑΠΕΖΑ ΕΛΛΑΔΟΣ Α.Ε.     | 02/01/2013                 | 01/01/2014               |

**Πίνακας Μετοχών Υπό Ειδική Διαπραγμάτευση**

| Μετοχές<br>Ειδικός Διαπραγματευτής    | Κατηγορία Διαπραγμάτευσης      |                              |
|---------------------------------------|--------------------------------|------------------------------|
|                                       | Έναρξη Ειδικής Διαπραγμάτευσης | Λήξη Ειδικής Διαπραγμάτευσης |
| <b>ΟΠΑΠ (ΚΟ)</b>                      | <b>Κύρια Αγορά</b>             |                              |
| EUROBANK EQUITIES Α.Ε.Π.Ε.Υ.          | 24/10/2012                     | 23/10/2013                   |
| NBG SECURITIES Α.Ε.Π.Ε.Υ.             | 15/01/2013                     | 14/01/2014                   |
| ΑΛΦΑ FINANCE ΑΕΠΕΥ                    | 08/01/2013                     | 07/01/2014                   |
| ΕΠΕΝΔΥΤΙΚΗ ΤΡΑΠΕΖΑ ΕΛΛΑΔΟΣ Α.Ε.       | 08/01/2013                     | 07/01/2014                   |
| <b>ΟΤΕ (ΚΟ)</b>                       | <b>Κύρια Αγορά</b>             |                              |
| EUROBANK EQUITIES Α.Ε.Π.Ε.Υ.          | 24/10/2012                     | 23/10/2013                   |
| NBG SECURITIES Α.Ε.Π.Ε.Υ.             | 01/12/2012                     | 30/11/2013                   |
| ΑΛΦΑ FINANCE ΑΕΠΕΥ                    | 08/01/2013                     | 07/01/2014                   |
| ΕΠΕΝΔΥΤΙΚΗ ΤΡΑΠΕΖΑ ΕΛΛΑΔΟΣ Α.Ε.       | 08/01/2013                     | 07/01/2014                   |
| ΠΕΙΡΑΙΩΣ Α.Ε.Π.Ε.Υ.                   | 08/09/2013                     | 07/09/2014                   |
| <b>ΠΕΙΡΑΙΩΣ ΤΡΑΠΕΖΑ (ΚΟ)</b>          | <b>Κύρια Αγορά</b>             |                              |
| EUROBANK EQUITIES Α.Ε.Π.Ε.Υ.          | 23/10/2012                     | 22/10/2013                   |
| MERIT ΧΡΗΜΑΤΙΣΤΗΡΙΑΚΗ Α.Ε.Π.Ε.Υ.      | 16/09/2013                     | 15/09/2014                   |
| NBG SECURITIES Α.Ε.Π.Ε.Υ.             | 02/06/2013                     | 01/06/2014                   |
| ΕΠΕΝΔΥΤΙΚΗ ΤΡΑΠΕΖΑ ΕΛΛΑΔΟΣ Α.Ε.       | 08/01/2013                     | 07/01/2014                   |
| ΠΕΙΡΑΙΩΣ Α.Ε.Π.Ε.Υ.                   | 16/02/2013                     | 15/02/2014                   |
| <b>ΠΕΤΡΟΠΟΥΛΟΣ ΠΕΤΡΟΣ (ΚΟ)</b>        | <b>Κύρια Αγορά</b>             |                              |
| ΒΕΤΑ ΧΡΗΜΑΤΙΣΤΗΡΙΑΚΗ Α.Ε.Π.Ε.Υ.       | 28/05/2013                     | 27/05/2014                   |
| <b>ΣΑΡΑΝΤΗΣ ΓΡ. (ΚΟ)</b>              | <b>Κύρια Αγορά</b>             |                              |
| ΒΕΤΑ ΧΡΗΜΑΤΙΣΤΗΡΙΑΚΗ Α.Ε.Π.Ε.Υ.       | 14/05/2013                     | 13/05/2014                   |
| <b>ΤΙΤΑΝ (ΚΟ)</b>                     | <b>Κύρια Αγορά</b>             |                              |
| EUROBANK EQUITIES Α.Ε.Π.Ε.Υ.          | 23/10/2012                     | 22/10/2013                   |
| <b>ΤΡΑΠΕΖΑ EUROBANK ERGASIAS (ΚΟ)</b> | <b>Κύρια Αγορά</b>             |                              |
| EUROBANK EQUITIES Α.Ε.Π.Ε.Υ.          | 01/06/2013                     | 31/05/2014                   |
| ΑΛΦΑ FINANCE ΑΕΠΕΥ                    | 08/01/2013                     | 07/01/2014                   |
| ΕΠΕΝΔΥΤΙΚΗ ΤΡΑΠΕΖΑ ΕΛΛΑΔΟΣ Α.Ε.       | 08/01/2013                     | 07/01/2014                   |
| ΠΕΙΡΑΙΩΣ Α.Ε.Π.Ε.Υ.                   | 28/09/2013                     | 27/09/2014                   |

**Γνωστοποιήσεις Συναλλαγών - Κατάλογος Υπόχρεων Προσώπων**

| Ημερομηνία Υποβολής [1] | Επωνυμία   | Λόγος Υποβολής [2] | Υπόχρεος               | Ιδιότητα Υποχρέου   | Σχέση με τον Υπόχρεο       | Ημερομηνία Συναλλαγής | Αγορά        | Όγκος Συναλλαγών | Αξία Συναλλαγών | Φύση Συναλλαγής [3] | Είδος Χρηματικού μέσου | Παρατηρήσεις [4] |
|-------------------------|--|--------------------|------------------------|---|----------------------------|-----------------------|--------------|------------------|-----------------|---------------------|------------------------|------------------|
| 15/10/2013              | JUMBO ΑΝΩΝΥΜΗ ΕΜΠΟΡΙΚΗ ΕΤΑΙΡΙΑ                     | A                  | ΚΑΤΣΑΡΟΣ ΓΕΩΡΓΙΟΣ      | Μέλος ΔΣ Μη Εκτελεστικό   | Ο Ιδιος                    | 11/10/2013            | ΑΞΙΩΝ ΧΑ     | 3,000            | 31,379.82       | Π                   | Μετοχή (Κοινή)         |                  |
| 15/10/2013              | JUMBO ΑΝΩΝΥΜΗ ΕΜΠΟΡΙΚΗ ΕΤΑΙΡΙΑ                     | B                  | ΟΙΚΟΝΟΜΟΥ ΙΩΑΝΝΗΣ      | Αντιπρόεδρος ΔΣ   | Σύζυγος                    | 11/10/2013            | ΑΞΙΩΝ ΧΑ     | 5,000            | 51,350.00       | Π                   | Μετοχή (Κοινή)         |                  |
| 15/10/2013              | ΑΦΟΙ Ι.& Β. ΛΑΔΕΝΗΣ Α.Ε "ΜΙΝΕΡΒΑ" Β. ΠΛΕΚΤΙΚΗΣ     | A                  | ΛΑΔΕΝΗ ΑΝΑΣΤΑΣΙΑ       | Πρόεδρος ΔΣ   | Ο Ιδιος                    | 14/10/2013            | ΑΞΙΩΝ ΧΑ     | 22,440           | 15,704.77       | A                   | Μετοχή (Κοινή)         |                  |
| 15/10/2013              | ΒΙΟΚΑΡΠΕΤ Α.Ε.                                     | B                  | ΚΑΝΤΩΝΙΑΣ ΙΩΑΝΝΗΣ      | Πρόεδρος κ Διευθ. Σύμβουλος   | Άλλη Σχέση                 | 14/10/2013            | ΑΞΙΩΝ ΧΑ     | 310,000          | 201,190.00      | Π                   | Μετοχή (Κοινή)         |                  |
| 15/10/2013              | ΒΙΟΚΑΡΠΕΤ Α.Ε.                                     | A                  | ΚΑΝΤΩΝΙΑΣ ΙΩΑΝΝΗΣ      | Πρόεδρος κ Διευθ. Σύμβουλος   | Ο Ιδιος                    | 14/10/2013            | ΑΞΙΩΝ ΧΑ     | 313,401          | 204,112.59      | A                   | Μετοχή (Κοινή)         |                  |
| 15/10/2013              | ΓΡ. ΣΑΡΑΝΤΗΣ Α.Β.Ε.Ε.                              | A                  | ΣΤΑΜΑΤΙΟΥ ΚΩΝΣΤΑΝΤΙΝΟΣ | Μέλος ΔΣ Εκτελεστικό  | Ο Ιδιος                    | 10/10/2013            | ΑΞΙΩΝ ΧΑ     | 470              | 2,699.90        | Π                   | Μετοχή (Κοινή)         |                  |
| 15/10/2013              | ΔΙΑΓΝΩΣΤΙΚΟ & ΘΕΡΑΠΕΥΤΙΚΟ ΚΕΝΤΡΟ ΑΘΗΝΩΝ ΥΓΕΙΑ Α.Ε. | A                  | ΑΝΔΡΕΟΥ ΙΩΑΝΝΗΣ        | Μέλος ΔΣ Μη Εκτελεστικό   | Ο Ιδιος                    | 14/10/2013            | ΑΞΙΩΝ ΧΑ     | 35,000           | 15,430.53       | Π                   | Μετοχή (Κοινή)         |                  |
| 15/10/2013              | ΕΛΛΗΝΙΚΑ ΧΡΗΜΑΤΙΣΤΗΡΙΑ Α.Ε.                        | B                  | ΚΑΡΑΒΙΑΣ ΦΩΚΙΩΝ        | Μέλος ΔΣ Μη Εκτελεστικό   | Συνδεδεμένο Νομικό Πρόσωπο | 10/10/2013            | ΑΞΙΩΝ ΧΑ     | 4,206            | 29,344.94       | Π                   | Μετοχή (Κοινή)         |                  |
| 15/10/2013              | ΕΛΛΗΝΙΚΑ ΧΡΗΜΑΤΙΣΤΗΡΙΑ Α.Ε.                        | B                  | ΚΑΡΑΒΙΑΣ ΦΩΚΙΩΝ        | Μέλος ΔΣ Μη Εκτελεστικό   | Συνδεδεμένο Νομικό Πρόσωπο | 10/10/2013            | ΠΑΡΑΓΩΓΩΝ ΧΑ | 45               | 31,139.00       | A                   | ΣΜΕ σε μετοχές         |                  |
| 15/10/2013              | ΕΛΛΗΝΙΚΑ ΧΡΗΜΑΤΙΣΤΗΡΙΑ Α.Ε.                        | B                  | ΚΑΡΑΒΙΑΣ ΦΩΚΙΩΝ        | Μέλος ΔΣ Μη Εκτελεστικό   | Συνδεδεμένο Νομικό Πρόσωπο | 10/10/2013            | ΑΞΙΩΝ ΧΑ     | 3,000            | 21,121.00       | A                   | Μετοχή (Κοινή)         |                  |
| 15/10/2013              | ΕΛΛΗΝΙΚΑ ΧΡΗΜΑΤΙΣΤΗΡΙΑ Α.Ε.                        | B                  | ΚΑΡΑΒΙΑΣ ΦΩΚΙΩΝ        | Μέλος ΔΣ Μη Εκτελεστικό   | Συνδεδεμένο Νομικό Πρόσωπο | 10/10/2013            | ΠΑΡΑΓΩΓΩΝ ΧΑ | 30               | 21,195.00       | Π                   | ΣΜΕ σε μετοχές         |                  |
| 15/10/2013              | ΕΛΛΗΝΙΚΑ ΧΡΗΜΑΤΙΣΤΗΡΙΑ Α.Ε.                        | B                  | ΚΑΡΑΒΙΑΣ ΦΩΚΙΩΝ        | Μέλος ΔΣ Μη Εκτελεστικό   | Συνδεδεμένο Νομικό Πρόσωπο | 11/10/2013            | ΑΞΙΩΝ ΧΑ     | 3,872            | 28,614.88       | Π                   | Μετοχή (Κοινή)         |                  |
| 15/10/2013              | ΕΛΛΗΝΙΚΑ ΧΡΗΜΑΤΙΣΤΗΡΙΑ Α.Ε.                        | B                  | ΚΑΡΑΒΙΑΣ ΦΩΚΙΩΝ        | Μέλος ΔΣ Μη Εκτελεστικό   | Συνδεδεμένο Νομικό Πρόσωπο | 11/10/2013            | ΑΞΙΩΝ ΧΑ     | 1,999            | 14,819.61       | A                   | Μετοχή (Κοινή)         |                  |
| 15/10/2013              | ΕΛΛΗΝΙΚΑ ΧΡΗΜΑΤΙΣΤΗΡΙΑ Α.Ε.                        | B                  | ΚΑΡΑΒΙΑΣ ΦΩΚΙΩΝ        | Μέλος ΔΣ Μη Εκτελεστικό   | Συνδεδεμένο Νομικό Πρόσωπο | 11/10/2013            | ΑΞΙΩΝ ΧΑ     | 8,841            | 64,876.92       | Π                   | Μετοχή (Κοινή)         |                  |
| 15/10/2013              | ΕΛΛΗΝΙΚΑ ΧΡΗΜΑΤΙΣΤΗΡΙΑ Α.Ε.                        | B                  | ΚΑΡΑΒΙΑΣ ΦΩΚΙΩΝ        | Μέλος ΔΣ Μη Εκτελεστικό   | Συνδεδεμένο Νομικό Πρόσωπο | 11/10/2013            | ΑΞΙΩΝ ΧΑ     | 3,872            | 28,564.22       | A                   | Μετοχή (Κοινή)         |                  |
| 15/10/2013              | ΕΛΛΗΝΙΚΑ ΧΡΗΜΑΤΙΣΤΗΡΙΑ Α.Ε.                        | B                  | ΚΑΡΑΒΙΑΣ ΦΩΚΙΩΝ        | Μέλος ΔΣ Μη Εκτελεστικό   | Συνδεδεμένο Νομικό Πρόσωπο | 11/10/2013            | ΠΑΡΑΓΩΓΩΝ ΧΑ | 58               | 42,465.00       | A                   | ΣΜΕ σε μετοχές         |                  |
| 15/10/2013              | ΕΛΛΗΝΙΚΑ ΧΡΗΜΑΤΙΣΤΗΡΙΑ Α.Ε.                        | B                  | ΚΑΡΑΒΙΑΣ ΦΩΚΙΩΝ        | Μέλος ΔΣ Μη Εκτελεστικό   | Συνδεδεμένο Νομικό Πρόσωπο | 11/10/2013            | ΠΑΡΑΓΩΓΩΝ ΧΑ | 17               | 12,661.00       | Π                   | ΣΜΕ σε μετοχές         |                  |
| 15/10/2013              | ΕΛΛΗΝΙΚΑ ΧΡΗΜΑΤΙΣΤΗΡΙΑ Α.Ε.                        | A                  | ΚΩΝΣΤΑΝΤΙΝΟΥ ΣΤΥΛΙΑΝΟΣ | ΠΡΟΪΣΤΑΜΕΝΟΣ  | Ο Ιδιος                    | 15/10/2013            | ΑΞΙΩΝ ΧΑ     | 1,000            | 7,720.00        | Π                   | Μετοχή (Κοινή)         |                  |
| 15/10/2013              | ΣΤΕΛΙΟΣ ΚΑΝΑΚΗΣ ΑΒΕΕ                               | B                  | ΚΑΝΑΚΗ ΕΛΕΥΘΕΡΙΑ       | Μέλος ΔΣ Εκτελεστικό  | Σύζυγος                    | 14/10/2013            | ΑΞΙΩΝ ΧΑ     | 2,500            | 4,731.01        | A                   | Μετοχή (Κοινή)         |                  |
| 15/10/2013              | ΤΙΤΑΝ ΑΝΩΝΥΜΗ ΕΤΑΙΡΙΑ ΤΣΙΜΕΝΤΩΝ                    | A                  | ΣΙΓΓΑΛΑΣ ΜΙΧΑΗΛ        | Μέλος ΔΣ Εκτελεστικό  | Ο Ιδιος                    | 11/10/2013            | ΑΞΙΩΝ ΧΑ     | 443              | 8,372.70        | Π                   | Μετοχή (Κοινή)         |                  |
| 15/10/2013              | ΤΡΑΠΕΖΑ EUROBANK ERGASIAS A.E.                     | B                  | ΚΑΡΑΒΙΑΣ ΦΩΚΙΩΝ        | ΓΕΝΙΚΟΣ ΔΙΕΥΘΥΝΤΗΣ ΜΕΛΟΣ ΕΚΤΕΛΕΣΤΙΚΗΣ ΕΠΙΤΡΟΠΗΣ & ΜΕΛΟΣ ΔΙΟΙΚΗΤΙΚΗΣ ΕΠΙΤΡΟΠΗΣ | Συνδεδεμένο Νομικό Πρόσωπο | 11/10/2013            | ΑΞΙΩΝ ΧΑ     | 100              | 59.20           | Π                   | Μετοχή (Κοινή)         |                  |
| 15/10/2013              | ΥΙΟΙ Ε.ΧΑΤΖΗΚΡΑΝΙΩΤΗ - ΑΛΕΥΡΟΒΙΟΜ. ΤΥΡΝΑΒΟΥ Α.Ε.   | B                  | ΖΑΡΟΓΙΑΝΝΗ ΑΝΘΗ        | Μέλος ΔΣ Εκτελεστικό  | Τέκνο                      | 10/10/2013            | ΑΞΙΩΝ ΧΑ     | 9,963            | 1,155.71        | Π                   | Μετοχή (Κοινή)         |                  |

**Σημειώσεις Γνωστοποιήσεων Συναλλαγών**

[1] - Η Ημερομηνία Υποβολής αφορά την Ημερομηνία που η Γνωστοποίηση παρελήφθη από το Χ.Α.

[2] - Λόγος Υποβολής: Α: Πρόσωπο που ασκεί Διευθυντικά καθήκοντα, Β: Πρόσωπο που έχει στενό δεσμό με πρόσωπο που ασκεί Διευθυντικά καθήκοντα.

[3] - Φύση Συναλλαγής: Α: Αγορά, Π: Πώληση.

[4] - Παρατηρήσεις: 1 - Λόγω Συμμετοχής σε ΑΜΚ, 2 - Λόγω Εξάσκησης Δικαιώματος Προαίρεσης αγοράς μετοχών που παρέχεται στο προσωπικό, 3 - Λόγω Δωρεάς, 4 - Λόγω Συγχώνευσης ή Διάσπασης κλπ, 5 - Λόγω Μετατροπής ή Ανταλλαγής Ομολογιών, 6 - Ανταλλαγή λόγω Προαιρετικής Δημόσιας Πρότασης.



Υποκείμενη Αγορά

Αγορά Παραγώγων

| Ανωτ Τιμή  | Κατωτ Τιμή | Τιμή κλεισ. | Μεταβ. | Μήνας Παράδοσης  | Άνοιγμα | Ανωτ Τιμή | Κατωτ Τιμή | Τελ Τιμή | Τιμή κλεισ. | Τελευταία ζήτηση | Τελευταία προσφορά | Τιμή Εκκαθάρισης | Μεταβ. | Υψηλό ζωής | Χαμηλό ζωής | Πράξεις | Όγκος  | Μεταβ.  | Αξία          | Μεταβ.  | Ανοικτές θέσεις | Μεταβ.  |
|--|------------|-------------|--------|------------------|---------|-----------|------------|----------|-------------|------------------|--------------------|------------------|--------|------------|-------------|---------|--------|---------|---------------|---------|-----------------|---------|
| (Μονάδα Διαπραγμάτευσης: 1 Μονάδα Δείκτη x 5€, Χρηματικός Διακανονισμός) |            |             |        |                  |         |           |            |          |             |                  |                    |                  |        |            |             |         |        |         |               |         |                 |         |
| 382.92   | 371.57     | 371.57      | -0.30% | Οκτώβριος 2013   | 377.00  | 386.00    | 372.25     | 372.75   | 375.25      | 4@372.75         | 5@373.25           | 375.25           | 0.27%  | 386.00     | 292.25      | 636     | 20,910 | 206.51% | 39,753,981.25 | 213.54% | 32,133          | -21.48% |
|  |            |             |        | Νοέμβριος 2013   | 377.00  | 387.00    | 355.25     | 374.75   | 377.25      | 4@374.50         | 5@375.00           | 377.25           | 0.27%  | 387.00     | 319.00      | 548     | 19,532 | 189.02% | 37,304,413.75 | 195.27% | 18,147          | 241.94% |
|  |            |             |        | Δεκέμβριος 2013  | 377.50  | 389.00    | 377.50     | 379.25   | 378.50      | 21@375.00        | 3@377.75           | 378.50           | 0.40%  | 389.00     | 276.75      | 53      | 407    | 653.70% | 779,935.00    | 672.89% | 5,716           | 1.26%   |
|  |            |             |        | Μάρτιος 2014     | 384.50  | 385.25    | 384.50     | 385.00   | 382.25      | ---              | ---                | 382.25           | ---    | 385.25     | 384.50      | 4       | 80     | ---     | 153,950.00    | ---     | 80              | ---     |
|  |            |             |        | Ιούνιος 2014     | ---     | ---       | ---        | ---      | ---         | ---              | ---                | ---              | ---    | ---        | ---         | ---     | ---    | ---     | ---           | ---     | ---             | ---     |
|  |            |             |        | Σεπτέμβριος 2014 | ---     | ---       | ---        | ---      | ---         | ---              | ---                | ---              | ---    | ---        | ---         | ---     | ---    | ---     | ---           | ---     | ---             | ---     |

| Υποκείμενη Αγορά                                   |            |             |        | Αγορά Παραγώγων  |         |           |            |          |             |                  |                    |                  |        |            |             |         |        |          |              |          |                 |          |
|--|------------|-------------|--------|------------------|---------|-----------|------------|----------|-------------|------------------|--------------------|------------------|--------|------------|-------------|---------|--------|----------|--------------|----------|-----------------|----------|
| Ανωτ Τιμή  | Κατωτ Τιμή | Τιμή κλεισ. | Μεταβ. | Μήνας Παράδοσης  | Άνοιγμα | Ανωτ Τιμή | Κατωτ Τιμή | Τελ Τιμή | Τιμή κλεισ. | Τελευταία ζήτηση | Τελευταία προσφορά | Τιμή Εκκαθάρισης | Μεταβ. | Υψηλό ζωής | Χαμηλό ζωής | Πράξεις | Όγκος  | Μεταβ.   | Αξία         | Μεταβ.   | Ανοικτές θέσεις | Μεταβ.   |
| (Μέγεθος Συμβολαίου: 100 Μετοχές, Φυσική Παράδοση) |            |             |        |                  |         |           |            |          |             |                  |                    |                  |        |            |             |         |        |          |              |          |                 |          |
| <b>ALPHA BANK (ΚΟ)</b>                             |            |             |        | Δεκέμβριος 2013  | 0.629   | 0.657     | 0.629      | 0.633    | 0.637       | 309@0.632        | 3@0.633            | 0.637            | 2.25%  | 0.657      | 0.437       | 356     | 20.579 | 299.67%  | 1,324,235.70 | 311.16%  | 30.203          | 3.66%    |
| 0.659  | 0.629      | 0.632       | 1.61%  | Μάρτιος 2014     | 0.640   | 0.640     | 0.640      | 0.640    | 0.640       | 1@0.638          | 3@0.653            | 0.640            | 2.89%  | 0.640      | 0.564       | 1       | 400    | ---      | 25,600.00    | ---      | ---             | -100.00% |
|  |            |             |        | Ιούνιος 2014     | 0.640   | 0.640     | 0.640      | 0.640    | 0.640       | ---              | ---                | 0.640            | 2.40%  | 0.644      | 0.561       | 1       | 400    | ---      | 25,600.00    | ---      | ---             | -100.00% |
|  |            |             |        | Σεπτέμβριος 2014 | ---     | ---       | ---        | ---      | ---         | ---              | ---                | ---              | ---    | ---        | ---         | ---     | ---    | ---      | ---          | ---      | ---             | ---      |
| (Μέγεθος Συμβολαίου: 100 Μετοχές, Φυσική Παράδοση) |            |             |        |                  |         |           |            |          |             |                  |                    |                  |        |            |             |         |        |          |              |          |                 |          |
| <b>COCA-COLA HBC AG (ΚΟ)</b>                       |            |             |        | Δεκέμβριος 2013  | 20.66   | 20.66     | 20.13      | 20.19    | 19.85       | 2@20.19          | 10@20.68           | 19.85            | -2.36% | 23.80      | 17.90       | 23      | 69     | 6800.00% | 141,178.00   | 6854.58% | 553             | 7.38%    |
| 20.80  | 20.12      | 20.12       | -2.38% | Μάρτιος 2014     | ---     | ---       | ---        | ---      | ---         | ---              | ---                | ---              | ---    | ---        | ---         | ---     | ---    | ---      | ---          | ---      | ---             | ---      |
|  |            |             |        | Ιούνιος 2014     | ---     | ---       | ---        | ---      | ---         | ---              | ---                | ---              | ---    | ---        | ---         | ---     | ---    | ---      | ---          | ---      | ---             | ---      |
|  |            |             |        | Σεπτέμβριος 2014 | ---     | ---       | ---        | ---      | ---         | ---              | ---                | ---              | ---    | ---        | ---         | ---     | ---    | ---      | ---          | ---      | ---             | ---      |
| (Μέγεθος Συμβολαίου: 100 Μετοχές, Φυσική Παράδοση) |            |             |        |                  |         |           |            |          |             |                  |                    |                  |        |            |             |         |        |          |              |          |                 |          |
| <b>EUROBANK PROPERTIES ΑΕΕΑΠ (ΚΟ)</b>              |            |             |        | Δεκέμβριος 2013  | 7.87    | 7.87      | 7.73       | 7.73     | 7.73        | 1@7.60           | 1@7.83             | 7.73             | -1.02% | 7.87       | 6.83        | 9       | 20     | -58.33%  | 15,557.00    | -57.64%  | 175             | 0.57%    |
| 7.85   | 7.68       | 7.68        | -1.03% | Μάρτιος 2014     | ---     | ---       | ---        | ---      | ---         | ---              | ---                | ---              | ---    | ---        | ---         | ---     | ---    | ---      | ---          | ---      | ---             | ---      |
|  |            |             |        | Ιούνιος 2014     | ---     | ---       | ---        | ---      | ---         | ---              | ---                | ---              | ---    | ---        | ---         | ---     | ---    | ---      | ---          | ---      | ---             | ---      |
|  |            |             |        | Σεπτέμβριος 2014 | ---     | ---       | ---        | ---      | ---         | ---              | ---                | ---              | ---    | ---        | ---         | ---     | ---    | ---      | ---          | ---      | ---             | ---      |
| (Μέγεθος Συμβολαίου: 100 Μετοχές, Φυσική Παράδοση) |            |             |        |                  |         |           |            |          |             |                  |                    |                  |        |            |             |         |        |          |              |          |                 |          |
| <b>FOLLI-FOLLIE (ΚΟ)</b>                           |            |             |        | Δεκέμβριος 2013  | ---     | ---       | ---        | ---      | 19.31       | 10@19.14         | 5@20.24            | 19.31            | 0.63%  | 20.70      | 16.00       | ---     | ---    | -100.00% | ---          | -100.00% | 154             | 0.00%    |
| 19.90  | 19.45      | 19.50       | 0.62%  | Μάρτιος 2014     | ---     | ---       | ---        | ---      | ---         | ---              | ---                | ---              | ---    | ---        | ---         | ---     | ---    | ---      | ---          | ---      | ---             | ---      |
|  |            |             |        | Ιούνιος 2014     | ---     | ---       | ---        | ---      | ---         | ---              | ---                | ---              | ---    | ---        | ---         | ---     | ---    | ---      | ---          | ---      | ---             | ---      |
|  |            |             |        | Σεπτέμβριος 2014 | ---     | ---       | ---        | ---      | ---         | ---              | ---                | ---              | ---    | ---        | ---         | ---     | ---    | ---      | ---          | ---      | ---             | ---      |
| (Μέγεθος Συμβολαίου: 100 Μετοχές, Φυσική Παράδοση) |            |             |        |                  |         |           |            |          |             |                  |                    |                  |        |            |             |         |        |          |              |          |                 |          |
| <b>FRIGOGLASS (ΚΟ)</b>                             |            |             |        | Δεκέμβριος 2013  | 5.77    | 5.94      | 5.60       | 5.60     | 5.56        | 10@5.53          | 1@5.79             | 5.56             | -3.30% | 5.94       | 5.03        | 20      | 62     | 5.08%    | 35,663.00    | 7.35%    | 492             | 10.07%   |
| 5.97   | 5.55       | 5.55        | -3.31% | Μάρτιος 2014     | ---     | ---       | ---        | ---      | ---         | ---              | 1@5.89             | ---              | ---    | ---        | ---         | ---     | ---    | ---      | ---          | ---      | ---             | ---      |
|  |            |             |        | Ιούνιος 2014     | ---     | ---       | ---        | ---      | ---         | ---              | ---                | ---              | ---    | ---        | ---         | ---     | ---    | ---      | ---          | ---      | ---             | ---      |
|  |            |             |        | Σεπτέμβριος 2014 | ---     | ---       | ---        | ---      | ---         | ---              | ---                | ---              | ---    | ---        | ---         | ---     | ---    | ---      | ---          | ---      | ---             | ---      |
| (Μέγεθος Συμβολαίου: 100 Μετοχές, Φυσική Παράδοση) |            |             |        |                  |         |           |            |          |             |                  |                    |                  |        |            |             |         |        |          |              |          |                 |          |
| <b>JUMBO (ΚΟ)</b>                                  |            |             |        | Δεκέμβριος 2013  | 10.07   | 10.21     | 9.62       | 9.62     | 9.54        | 1@9.62           | 2@9.79             | 9.54             | -4.31% | 10.57      | 8.06        | 22      | 73     | -23.16%  | 72,546.00    | -24.17%  | 252             | -5.62%   |
| 10.25  | 9.56       | 9.56        | -4.30% | Μάρτιος 2014     | ---     | ---       | ---        | ---      | ---         | ---              | ---                | ---              | ---    | ---        | ---         | ---     | ---    | ---      | ---          | ---      | ---             | ---      |
|  |            |             |        | Ιούνιος 2014     | ---     | ---       | ---        | ---      | ---         | ---              | ---                | ---              | ---    | ---        | ---         | ---     | ---    | ---      | ---          | ---      | ---             | ---      |
|  |            |             |        | Σεπτέμβριος 2014 | ---     | ---       | ---        | ---      | ---         | ---              | ---                | ---              | ---    | ---        | ---         | ---     | ---    | ---      | ---          | ---      | ---             | ---      |
| (Μέγεθος Συμβολαίου: 100 Μετοχές, Φυσική Παράδοση) |            |             |        |                  |         |           |            |          |             |                  |                    |                  |        |            |             |         |        |          |              |          |                 |          |
| <b>MARFIN INVESTMENT GROUP (ΚΟ)</b>                |            |             |        | Δεκέμβριος 2013  | 0.473   | 0.502     | 0.466      | 0.468    | 0.463       | 2@0.471          | 5@0.481            | 0.463            | 1.54%  | 0.504      | 0.317       | 127     | 1,471  | 65.28%   | 71,917.80    | 77.01%   | 19,020          | -0.14%   |
| 0.498  | 0.460      | 0.466       | 1.53%  | Μάρτιος 2014     | ---     | ---       | ---        | ---      | ---         | ---              | 5@0.491            | ---              | ---    | ---        | ---         | ---     | ---    | ---      | ---          | ---      | ---             | ---      |
|  |            |             |        | Ιούνιος 2014     | ---     | ---       | ---        | ---      | ---         | ---              | ---                | ---              | ---    | ---        | ---         | ---     | ---    | ---      | ---          | ---      | ---             | ---      |
|  |            |             |        | Σεπτέμβριος 2014 | ---     | ---       | ---        | ---      | ---         | ---              | ---                | ---              | ---    | ---        | ---         | ---     | ---    | ---      | ---          | ---      | ---             | ---      |
| (Μέγεθος Συμβολαίου: 100 Μετοχές, Φυσική Παράδοση) |            |             |        |                  |         |           |            |          |             |                  |                    |                  |        |            |             |         |        |          |              |          |                 |          |
| <b>ΒΙΟΧΑΛΚΟ (ΚΑ)</b>                               |            |             |        | Δεκέμβριος 2013  | 5.43    | 5.86      | 5.38       | 5.38     | 5.52        | 1@5.18           | 4@5.50             | 5.52             | 5.14%  | 5.86       | 3.89        | 59      | 164    | 47.75%   | 91,961.00    | 60.24%   | 455             | -16.21%  |
| 5.85   | 5.30       | 5.35        | 0.56%  | Μάρτιος 2014     | ---     | ---       | ---        | ---      | ---         | ---              | ---                | ---              | ---    | ---        | ---         | ---     | ---    | ---      | ---          | ---      | ---             | ---      |
|  |            |             |        | Ιούνιος 2014     | ---     | ---       | ---        | ---      | ---         | ---              | ---                | ---              | ---    | ---        | ---         | ---     | ---    | ---      | ---          | ---      | ---             | ---      |
|  |            |             |        | Σεπτέμβριος 2014 | ---     | ---       | ---        | ---      | ---         | ---              | ---                | ---              | ---    | ---        | ---         | ---     | ---    | ---      | ---          | ---      | ---             | ---      |

| Υποκείμενη Αγορά                                   |            |             |        |                 | Αγορά Παραγώγων  |           |            |          |             |                  |                    |                  |        |            |             |         |       |        |           |              |                 |         |        |
|--|------------|-------------|--------|-----------------|------------------|-----------|------------|----------|-------------|------------------|--------------------|------------------|--------|------------|-------------|---------|-------|--------|-----------|--------------|-----------------|---------|--------|
| Ανωτ Τιμή  | Κατωτ Τιμή | Τιμή κλεισ. | Μεταβ. | Μήνας Παράδοσης | Άνοιγμα          | Ανωτ Τιμή | Κατωτ Τιμή | Τελ Τιμή | Τιμή κλεισ. | Τελευταία ζήτηση | Τελευταία προσφορά | Τιμή Εκκαθάρισης | Μεταβ. | Υψηλό ζωής | Χαμηλό ζωής | Πράξεις | Όγκος | Μεταβ. | Αξία      | Μεταβ.       | Ανοικτές θέσεις | Μεταβ.  |        |
| (Μέγεθος Συμβολαίου: 100 Μετοχές, Φυσική Παράδοση) |            |             |        |                 |                  |           |            |          |             |                  |                    |                  |        |            |             |         |       |        |           |              |                 |         |        |
| <b>ΓΕΚ ΤΕΡΝΑ (ΚΟ)</b>                              |            |             |        |                 | Δεκέμβριος 2013  | 2.71      | 2.80       | 2.64     | 2.73        | 2.72             | 287@2.68           | 33@2.73          | 2.72   | 0.74%      | 2.80        | 1.57    | 63    | 305    | 113.29%   | 83,517.00    | 120.73%         | 16,260  | 0.29%  |
| 2.82   | 2.64       | 2.73        | 3.41%  | Μάρτιος 2014    | ---              | ---       | ---        | ---      | 2.72        | ---              | 33@2.77            | 2.72             | 0.74%  | 2.50       | 2.26        | ---     | ---   | ---    | ---       | ---          | 15,895          | 0.00%   |        |
|  |            |             |        |                 | Ιούλιος 2014     | ---       | ---        | ---      | ---         | ---              | ---                | ---              | ---    | ---        | ---         | ---     | ---   | ---    | ---       | ---          | ---             | ---     |        |
|  |            |             |        |                 | Σεπτέμβριος 2014 | ---       | ---        | ---      | ---         | ---              | ---                | ---              | ---    | ---        | ---         | ---     | ---   | ---    | ---       | ---          | ---             | ---     |        |
| (Μέγεθος Συμβολαίου: 100 Μετοχές, Φυσική Παράδοση) |            |             |        |                 |                  |           |            |          |             |                  |                    |                  |        |            |             |         |       |        |           |              |                 |         |        |
| <b>ΔΕΗ (ΚΟ)</b>                                    |            |             |        |                 | Δεκέμβριος 2013  | 9.90      | 10.03      | 9.63     | 9.66        | 9.75             | 10@9.66            | 20@9.69          | 9.75   | -2.11%     | 10.03       | 5.08    | 179   | 1,103  | 23.38%    | 1,089,994.00 | 23.75%          | 4,615   | -2.04% |
| 10.05  | 9.65       | 9.65        | -2.82% | Μάρτιος 2014    | 9.89             | 9.89      | 9.89       | 9.89     | 9.73        | ---              | 20@9.76            | 9.73             | -1.22% | 9.89       | 6.30        | 2       | 30    | ---    | 29,670.00 | ---          | 70              | -30.00% |        |
|  |            |             |        |                 | Ιούλιος 2014     | ---       | ---        | ---      | ---         | ---              | ---                | ---              | ---    | ---        | ---         | ---     | ---   | ---    | ---       | ---          | ---             | ---     |        |
|  |            |             |        |                 | Σεπτέμβριος 2014 | ---       | ---        | ---      | ---         | ---              | ---                | ---              | ---    | ---        | ---         | ---     | ---   | ---    | ---       | ---          | ---             | ---     |        |
| (Μέγεθος Συμβολαίου: 100 Μετοχές, Φυσική Παράδοση) |            |             |        |                 |                  |           |            |          |             |                  |                    |                  |        |            |             |         |       |        |           |              |                 |         |        |
| <b>ΕΘΝΙΚΗ ΤΡΑΠΕΖΑ (ΚΟ)</b>                         |            |             |        |                 | Δεκέμβριος 2013  | 3.73      | 4.00       | 3.73     | 3.90        | 3.91             | 9@3.90             | 114@3.91         | 3.91   | 5.68%      | 4.00        | 2.31    | 497   | 13,002 | 404.93%   | 5,082,984.00 | 440.07%         | 8,340   | 4.62%  |
| 4.02   | 3.74       | 3.90        | 4.84%  | Μάρτιος 2014    | ---              | ---       | ---        | ---      | ---         | ---              | 114@3.95           | ---              | ---    | ---        | ---         | ---     | ---   | ---    | ---       | ---          | ---             | ---     |        |
|  |            |             |        |                 | Ιούλιος 2014     | ---       | ---        | ---      | ---         | ---              | ---                | ---              | ---    | ---        | ---         | ---     | ---   | ---    | ---       | ---          | ---             | ---     |        |
|  |            |             |        |                 | Σεπτέμβριος 2014 | ---       | ---        | ---      | ---         | ---              | ---                | ---              | ---    | ---        | ---         | ---     | ---   | ---    | ---       | ---          | ---             | ---     |        |
| (Μέγεθος Συμβολαίου: 100 Μετοχές, Φυσική Παράδοση) |            |             |        |                 |                  |           |            |          |             |                  |                    |                  |        |            |             |         |       |        |           |              |                 |         |        |
| <b>ΕΛΛΑΚΤΩΡ (ΚΟ)</b>                               |            |             |        |                 | Δεκέμβριος 2013  | 2.80      | 2.85       | 2.76     | 2.76        | 2.77             | 10@2.73            | 20@2.78          | 2.77   | 0.36%      | 2.90        | 2.11    | 36    | 181    | 44.80%    | 50,965.00    | 48.68%          | 3,927   | 2.75%  |
| 2.85   | 2.73       | 2.76        | 0.36%  | Μάρτιος 2014    | ---              | ---       | ---        | ---      | 2.85        | ---              | 20@2.82            | 2.85             | 0.35%  | 2.83       | 2.22        | ---     | ---   | ---    | ---       | ---          | 170             | 0.00%   |        |
|  |            |             |        |                 | Ιούλιος 2014     | ---       | ---        | ---      | ---         | ---              | ---                | ---              | ---    | ---        | ---         | ---     | ---   | ---    | ---       | ---          | ---             | ---     |        |
|  |            |             |        |                 | Σεπτέμβριος 2014 | ---       | ---        | ---      | ---         | ---              | ---                | ---              | ---    | ---        | ---         | ---     | ---   | ---    | ---       | ---          | ---             | ---     |        |
| (Μέγεθος Συμβολαίου: 100 Μετοχές, Φυσική Παράδοση) |            |             |        |                 |                  |           |            |          |             |                  |                    |                  |        |            |             |         |       |        |           |              |                 |         |        |
| <b>ΕΛΛΗΝΙΚΑ ΠΕΤΡΕΛΑΙΑ (ΚΟ)</b>                     |            |             |        |                 | Δεκέμβριος 2013  | 9.10      | 9.18       | 8.94     | 8.94        | 9.08             | 11@8.92            | 4@8.94           | 9.08   | -0.22%     | 9.25        | 6.61    | 64    | 715    | 511.11%   | 644,927.00   | 512.82%         | 2,376   | 29.41% |
| 9.18   | 8.94       | 8.94        | -1.21% | Μάρτιος 2014    | ---              | ---       | ---        | ---      | ---         | ---              | 4@9.01             | ---              | ---    | ---        | ---         | ---     | ---   | ---    | ---       | ---          | ---             | ---     |        |
|  |            |             |        |                 | Ιούλιος 2014     | ---       | ---        | ---      | ---         | ---              | ---                | ---              | ---    | ---        | ---         | ---     | ---   | ---    | ---       | ---          | ---             | ---     |        |
|  |            |             |        |                 | Σεπτέμβριος 2014 | ---       | ---        | ---      | ---         | ---              | ---                | ---              | ---    | ---        | ---         | ---     | ---   | ---    | ---       | ---          | ---             | ---     |        |
| (Μέγεθος Συμβολαίου: 100 Μετοχές, Φυσική Παράδοση) |            |             |        |                 |                  |           |            |          |             |                  |                    |                  |        |            |             |         |       |        |           |              |                 |         |        |
| <b>ΕΛΛΗΝΙΚΑ ΧΡΗΜΑΤΙΣΤΗΡΙΑ (ΚΟ)</b>                 |            |             |        |                 | Δεκέμβριος 2013  | 7.34      | 7.72       | 7.34     | 7.44        | 7.54             | 9@7.44             | 1@7.48           | 7.54   | 4.43%      | 7.72        | 3.99    | 63    | 279    | 95.10%    | 207,743.00   | 96.95%          | 3,220   | -3.62% |
| 7.73   | 7.27       | 7.50        | 4.46%  | Μάρτιος 2014    | ---              | ---       | ---        | ---      | ---         | ---              | 1@7.53             | ---              | ---    | ---        | ---         | ---     | ---   | ---    | ---       | ---          | ---             | ---     |        |
|  |            |             |        |                 | Ιούλιος 2014     | ---       | ---        | ---      | ---         | ---              | ---                | ---              | ---    | ---        | ---         | ---     | ---   | ---    | ---       | ---          | ---             | ---     |        |
|  |            |             |        |                 | Σεπτέμβριος 2014 | ---       | ---        | ---      | ---         | ---              | ---                | ---              | ---    | ---        | ---         | ---     | ---   | ---    | ---       | ---          | ---             | ---     |        |
| (Μέγεθος Συμβολαίου: 100 Μετοχές, Φυσική Παράδοση) |            |             |        |                 |                  |           |            |          |             |                  |                    |                  |        |            |             |         |       |        |           |              |                 |         |        |
| <b>ΕΥΔΑΠ (ΚΟ)</b>                                  |            |             |        |                 | Δεκέμβριος 2013  | 8.35      | 8.45       | 8.13     | 8.13        | 8.12             | 18@8.13            | 3@8.22           | 8.12   | -2.17%     | 8.61        | 6.31    | 27    | 139    | 152.73%   | 116,483.00   | 153.36%         | 990     | 9.63%  |
| 8.48   | 8.13       | 8.13        | -2.17% | Μάρτιος 2014    | ---              | ---       | ---        | ---      | ---         | ---              | 3@8.26             | ---              | ---    | ---        | ---         | ---     | ---   | ---    | ---       | ---          | ---             | ---     |        |
|  |            |             |        |                 | Ιούλιος 2014     | ---       | ---        | ---      | ---         | ---              | ---                | ---              | ---    | ---        | ---         | ---     | ---   | ---    | ---       | ---          | ---             | ---     |        |
|  |            |             |        |                 | Σεπτέμβριος 2014 | ---       | ---        | ---      | ---         | ---              | ---                | ---              | ---    | ---        | ---         | ---     | ---   | ---    | ---       | ---          | ---             | ---     |        |
| (Μέγεθος Συμβολαίου: 100 Μετοχές, Φυσική Παράδοση) |            |             |        |                 |                  |           |            |          |             |                  |                    |                  |        |            |             |         |       |        |           |              |                 |         |        |
| <b>ΙΝΤΡΑΛΟΤ (ΚΟ)</b>                               |            |             |        |                 | Δεκέμβριος 2013  | 1.89      | 1.95       | 1.83     | 1.85        | 1.87             | 5@1.85             | 4@1.87           | 1.87   | 0.00%      | 1.96        | 1.50    | 76    | 647    | 610.99%   | 123,127.00   | 634.78%         | 3,787   | 3.08%  |
| 1.94   | 1.83       | 1.85        | 0.00%  | Μάρτιος 2014    | ---              | ---       | ---        | ---      | ---         | ---              | ---                | ---              | ---    | ---        | ---         | ---     | ---   | ---    | ---       | ---          | ---             | ---     |        |
|  |            |             |        |                 | Ιούλιος 2014     | ---       | ---        | ---      | ---         | ---              | ---                | ---              | ---    | ---        | ---         | ---     | ---   | ---    | ---       | ---          | ---             | ---     |        |
|  |            |             |        |                 | Σεπτέμβριος 2014 | ---       | ---        | ---      | ---         | ---              | ---                | ---              | ---    | ---        | ---         | ---     | ---   | ---    | ---       | ---          | ---             | ---     |        |

| Υποκείμενη Αγορά                                   |            |             |        | Αγορά Παραγώγων  |         |           |            |          |             |                  |                    |                  |        |            |             |         |       |          |              |          |                 |        |
|--|------------|-------------|--------|------------------|---------|-----------|------------|----------|-------------|------------------|--------------------|------------------|--------|------------|-------------|---------|-------|----------|--------------|----------|-----------------|--------|
| Ανωτ Τιμή  | Κατωτ Τιμή | Τιμή κλεισ. | Μεταβ. | Μήνας Παράδοσης  | Άνοιγμα | Ανωτ Τιμή | Κατωτ Τιμή | Τελ Τιμή | Τιμή κλεισ. | Τελευταία ζήτηση | Τελευταία προσφορά | Τιμή Εκκαθάρισης | Μεταβ. | Υψηλό ζωής | Χαμηλό ζωής | Πράξεις | Όγκος | Μεταβ.   | Αξία         | Μεταβ.   | Ανοικτές θέσεις | Μεταβ. |
| (Μέγεθος Συμβολαίου: 100 Μετοχές, Φυσική Παράδοση) |            |             |        |                  |         |           |            |          |             |                  |                    |                  |        |            |             |         |       |          |              |          |                 |        |
| <b>ΜΕΤΚΑ (ΚΟ)</b>                                  |            |             |        | Δεκέμβριος 2013  | 13.49   | 13.49     | 12.81      | 12.81    | 12.61       | 5@12.75          | 4@13.20            | 12.61            | -4.83% | 13.49      | 10.52       | 14      | 35    | 1650.00% | 46,117.00    | 1677.15% | 389             | 3.46%  |
| 13.55  | 12.66      | 12.66       | -4.81% | Μάρτιος 2014     | ---     | ---       | ---        | ---      | ---         | ---              | ---                | ---              | ---    | ---        | ---         | ---     | ---   | ---      | ---          | ---      | ---             | ---    |
|  |            |             |        | Ιούνιος 2014     | ---     | ---       | ---        | ---      | ---         | ---              | ---                | ---              | ---    | ---        | ---         | ---     | ---   | ---      | ---          | ---      | ---             | ---    |
|  |            |             |        | Σεπτέμβριος 2014 | ---     | ---       | ---        | ---      | ---         | ---              | ---                | ---              | ---    | ---        | ---         | ---     | ---   | ---      | ---          | ---      | ---             | ---    |
| (Μέγεθος Συμβολαίου: 100 Μετοχές, Φυσική Παράδοση) |            |             |        |                  |         |           |            |          |             |                  |                    |                  |        |            |             |         |       |          |              |          |                 |        |
| <b>ΜΟΤΟΡ ΟΙΛ (ΚΟ)</b>                              |            |             |        | Δεκέμβριος 2013  | 8.70    | 8.81      | 8.55       | 8.55     | 8.69        | 1@8.20           | 1@8.77             | 8.69             | 0.93%  | 8.96       | 7.40        | 59      | 260   | 20.37%   | 226,996.00   | 21.92%   | 2,303           | 9.56%  |
| 8.81   | 8.55       | 8.55        | 0.00%  | Μάρτιος 2014     | ---     | ---       | ---        | ---      | ---         | ---              | 1@8.83             | ---              | ---    | ---        | ---         | ---     | ---   | ---      | ---          | ---      | ---             | ---    |
|  |            |             |        | Ιούνιος 2014     | ---     | ---       | ---        | ---      | ---         | ---              | ---                | ---              | ---    | ---        | ---         | ---     | ---   | ---      | ---          | ---      | ---             | ---    |
|  |            |             |        | Σεπτέμβριος 2014 | ---     | ---       | ---        | ---      | ---         | ---              | ---                | ---              | ---    | ---        | ---         | ---     | ---   | ---      | ---          | ---      | ---             | ---    |
| (Μέγεθος Συμβολαίου: 100 Μετοχές, Φυσική Παράδοση) |            |             |        |                  |         |           |            |          |             |                  |                    |                  |        |            |             |         |       |          |              |          |                 |        |
| <b>ΜΥΤΙΑΗΝΑΙΟΣ (ΚΟ)</b>                            |            |             |        | Δεκέμβριος 2013  | 5.45    | 5.67      | 5.44       | 5.44     | 5.48        | 2@5.44           | 6@5.50             | 5.48             | 1.67%  | 5.67       | 3.70        | 173     | 1,072 | 116.57%  | 596,399.00   | 124.67%  | 7,465           | -0.94% |
| 5.65   | 5.42       | 5.42        | -0.18% | Μάρτιος 2014     | 5.43    | 5.45      | 5.43       | 5.45     | 5.46        | ---              | 6@5.55             | 5.46             | 1.49%  | 5.45       | 4.43        | 2       | 50    | ---      | 27,200.00    | ---      | 1,400           | -3.45% |
|  |            |             |        | Ιούνιος 2014     | ---     | ---       | ---        | ---      | ---         | ---              | ---                | ---              | ---    | ---        | ---         | ---     | ---   | ---      | ---          | ---      | ---             | ---    |
|  |            |             |        | Σεπτέμβριος 2014 | ---     | ---       | ---        | ---      | ---         | ---              | ---                | ---              | ---    | ---        | ---         | ---     | ---   | ---      | ---          | ---      | ---             | ---    |
| (Μέγεθος Συμβολαίου: 100 Μετοχές, Φυσική Παράδοση) |            |             |        |                  |         |           |            |          |             |                  |                    |                  |        |            |             |         |       |          |              |          |                 |        |
| <b>ΟΛΠ (ΚΟ)</b>                                    |            |             |        | Δεκέμβριος 2013  | 18.54   | 18.90     | 18.54      | 18.74    | 18.58       | 5@18.66          | 1@19.00            | 18.58            | -0.59% | 19.19      | 16.84       | 10      | 21    | -50.00%  | 39,465.00    | -49.29%  | 627             | 0.00%  |
| 18.95  | 18.30      | 18.48       | -0.59% | Μάρτιος 2014     | ---     | ---       | ---        | ---      | ---         | ---              | ---                | ---              | ---    | ---        | ---         | ---     | ---   | ---      | ---          | ---      | ---             | ---    |
|  |            |             |        | Ιούνιος 2014     | ---     | ---       | ---        | ---      | ---         | ---              | ---                | ---              | ---    | ---        | ---         | ---     | ---   | ---      | ---          | ---      | ---             | ---    |
|  |            |             |        | Σεπτέμβριος 2014 | ---     | ---       | ---        | ---      | ---         | ---              | ---                | ---              | ---    | ---        | ---         | ---     | ---   | ---      | ---          | ---      | ---             | ---    |
| (Μέγεθος Συμβολαίου: 100 Μετοχές, Φυσική Παράδοση) |            |             |        |                  |         |           |            |          |             |                  |                    |                  |        |            |             |         |       |          |              |          |                 |        |
| <b>ΟΠΑΠ (ΚΟ)</b>                                   |            |             |        | Δεκέμβριος 2013  | 9.16    | 9.35      | 9.15       | 9.16     | 9.23        | 4@9.18           | 1@9.19             | 9.23             | 1.10%  | 9.35       | 6.31        | 95      | 842   | 334.02%  | 778,900.00   | 339.60%  | 3,177           | 8.36%  |
| 9.36   | 9.10       | 9.17        | 0.77%  | Μάρτιος 2014     | ---     | ---       | ---        | ---      | ---         | ---              | 1@9.26             | ---              | ---    | ---        | ---         | ---     | ---   | ---      | ---          | ---      | ---             | ---    |
|  |            |             |        | Ιούνιος 2014     | ---     | ---       | ---        | ---      | ---         | ---              | ---                | ---              | ---    | ---        | ---         | ---     | ---   | ---      | ---          | ---      | ---             | ---    |
|  |            |             |        | Σεπτέμβριος 2014 | ---     | ---       | ---        | ---      | ---         | ---              | ---                | ---              | ---    | ---        | ---         | ---     | ---   | ---      | ---          | ---      | ---             | ---    |
| (Μέγεθος Συμβολαίου: 100 Μετοχές, Φυσική Παράδοση) |            |             |        |                  |         |           |            |          |             |                  |                    |                  |        |            |             |         |       |          |              |          |                 |        |
| <b>ΟΤΕ (ΚΟ)</b>                                    |            |             |        | Δεκέμβριος 2013  | 9.11    | 9.41      | 8.97       | 9.02     | 9.05        | 2@9.01           | 11@9.03            | 9.05             | 0.22%  | 9.41       | 4.40        | 275     | 2,191 | 43.58%   | 2,024,991.00 | 47.82%   | 5,813           | -4.31% |
| 9.43   | 8.95       | 9.00        | -0.66% | Μάρτιος 2014     | ---     | ---       | ---        | ---      | 9.04        | ---              | 11@9.10            | 9.04             | 0.22%  | 8.18       | 6.40        | ---     | ---   | ---      | ---          | ---      | ---             | ---    |
|  |            |             |        | Ιούνιος 2014     | ---     | ---       | ---        | ---      | ---         | ---              | ---                | ---              | ---    | ---        | ---         | ---     | ---   | ---      | ---          | ---      | ---             | ---    |
|  |            |             |        | Σεπτέμβριος 2014 | ---     | ---       | ---        | ---      | ---         | ---              | ---                | ---              | ---    | ---        | ---         | ---     | ---   | ---      | ---          | ---      | ---             | ---    |
| (Μέγεθος Συμβολαίου: 100 Μετοχές, Φυσική Παράδοση) |            |             |        |                  |         |           |            |          |             |                  |                    |                  |        |            |             |         |       |          |              |          |                 |        |
| <b>ΠΕΙΡΑΙΩΣ ΤΡΑΠΕΖΑ (ΚΟ)</b>                       |            |             |        | Δεκέμβριος 2013  | 1.53    | 1.60      | 1.51       | 1.54     | 1.54        | 322@1.53         | 1@1.54             | 1.54             | 3.36%  | 1.60       | 0.231       | 259     | 7,247 | 204.88%  | 1,132,189.00 | 221.46%  | 24,112          | -1.34% |
| 1.60   | 1.51       | 1.54        | 2.67%  | Μάρτιος 2014     | ---     | ---       | ---        | ---      | 1.54        | ---              | 1@1.56             | 1.54             | 3.36%  | 1.48       | 0.924       | ---     | ---   | ---      | ---          | ---      | ---             | ---    |
|  |            |             |        | Ιούνιος 2014     | ---     | ---       | ---        | ---      | ---         | ---              | ---                | ---              | ---    | ---        | ---         | ---     | ---   | ---      | ---          | ---      | ---             | ---    |
|  |            |             |        | Σεπτέμβριος 2014 | ---     | ---       | ---        | ---      | ---         | ---              | ---                | ---              | ---    | ---        | ---         | ---     | ---   | ---      | ---          | ---      | ---             | ---    |
| (Μέγεθος Συμβολαίου: 100 Μετοχές, Φυσική Παράδοση) |            |             |        |                  |         |           |            |          |             |                  |                    |                  |        |            |             |         |       |          |              |          |                 |        |
| <b>ΣΙΔΕΝΟΡ (ΚΟ)</b>                                |            |             |        | Δεκέμβριος 2013  | 1.70    | 1.76      | 1.67       | 1.70     | 1.69        | 31@1.69          | 10@1.72            | 1.69             | 4.32%  | 1.88       | 1.49        | 23      | 101   | 114.89%  | 17,397.00    | 127.59%  | 1,682           | 0.84%  |
| 1.75   | 1.65       | 1.71        | 4.27%  | Μάρτιος 2014     | ---     | ---       | ---        | ---      | ---         | ---              | ---                | ---              | ---    | ---        | ---         | ---     | ---   | ---      | ---          | ---      | ---             | ---    |
|  |            |             |        | Ιούνιος 2014     | ---     | ---       | ---        | ---      | ---         | ---              | ---                | ---              | ---    | ---        | ---         | ---     | ---   | ---      | ---          | ---      | ---             | ---    |
|  |            |             |        | Σεπτέμβριος 2014 | ---     | ---       | ---        | ---      | ---         | ---              | ---                | ---              | ---    | ---        | ---         | ---     | ---   | ---      | ---          | ---      | ---             | ---    |

| Υποκείμενη Αγορά                      |            |             |        | Αγορά Παραγώγων                                    |         |           |            |          |             |                  |                    |                  |        |            |             |         |       |         |           |         |                 |        |
|---------------------------------------|------------|-------------|--------|--|---------|-----------|------------|----------|-------------|------------------|--------------------|------------------|--------|------------|-------------|---------|-------|---------|-----------|---------|-----------------|--------|
| Ανωτ Τιμή                             | Κατωτ Τιμή | Τιμή κλεισ. | Μεταβ. | Μήνας Παράδοσης                                    | Άνοιγμα | Ανωτ Τιμή | Κατωτ Τιμή | Τελ Τιμή | Τιμή κλεισ. | Τελευταία ζήτηση | Τελευταία προσφορά | Τιμή Εκκαθάρισης | Μεταβ. | Υψηλό ζωής | Χαμηλό ζωής | Πράξεις | Όγκος | Μεταβ.  | Αξία      | Μεταβ.  | Ανοικτές θέσεις | Μεταβ. |
| <b>ΣΩΛΓΕΙΑ ΚΟΡΙΝΘΟΥ (ΚΟ)</b>          |            |             |        | (Μέγεθος Συμβολαίου: 100 Μετοχές, Φυσική Παράδοση) |         |           |            |          |             |                  |                    |                  |        |            |             |         |       |         |           |         |                 |        |
| 2.15                                  | 2.04       | 2.05        | 1.99%  | Δεκέμβριος 2013                                    | 2.15    | 2.15      | 2.04       | 2.04     | 2.09        | 5@2.04           | 30@2.12            | 2.09             | 1.95%  | 2.33       | 1.99        | 7       | 34    | -72.13% | 7,091.00  | -71.23% | 938             | 0.11%  |
|                                       |            |             |        | Μάρτιος 2014                                       | ---     | ---       | ---        | ---      | ---         | ---              | ---                | ---              | ---    | ---        | ---         | ---     | ---   | ---     | ---       | ---     | ---             | ---    |
|                                       |            |             |        | Ιούνιος 2014                                       | ---     | ---       | ---        | ---      | ---         | ---              | ---                | ---              | ---    | ---        | ---         | ---     | ---   | ---     | ---       | ---     | ---             | ---    |
|                                       |            |             |        | Σεπτέμβριος 2014                                   | ---     | ---       | ---        | ---      | ---         | ---              | ---                | ---              | ---    | ---        | ---         | ---     | ---   | ---     | ---       | ---     | ---             | ---    |
| <b>ΤΕΡΝΑ ΕΝΕΡΓΕΙΑΚΗ (ΚΟ)</b>          |            |             |        | (Μέγεθος Συμβολαίου: 100 Μετοχές, Φυσική Παράδοση) |         |           |            |          |             |                  |                    |                  |        |            |             |         |       |         |           |         |                 |        |
| 3.55                                  | 3.42       | 3.44        | 0.58%  | Δεκέμβριος 2013                                    | 3.46    | 3.54      | 3.46       | 3.48     | 3.46        | 1@3.45           | 6@3.50             | 3.46             | 0.58%  | 3.56       | 3.00        | 11      | 54    | 315.38% | 18,945.00 | 328.14% | 2,360           | -0.34% |
|                                       |            |             |        | Μάρτιος 2014                                       | ---     | ---       | ---        | ---      | ---         | ---              | 6@3.55             | ---              | ---    | ---        | ---         | ---     | ---   | ---     | ---       | ---     | ---             | ---    |
|                                       |            |             |        | Ιούνιος 2014                                       | ---     | ---       | ---        | ---      | ---         | ---              | ---                | ---              | ---    | ---        | ---         | ---     | ---   | ---     | ---       | ---     | ---             | ---    |
|                                       |            |             |        | Σεπτέμβριος 2014                                   | ---     | ---       | ---        | ---      | ---         | ---              | ---                | ---              | ---    | ---        | ---         | ---     | ---   | ---     | ---       | ---     | ---             | ---    |
| <b>ΤΙΤΑΝ (ΚΟ)</b>                     |            |             |        | (Μέγεθος Συμβολαίου: 100 Μετοχές, Φυσική Παράδοση) |         |           |            |          |             |                  |                    |                  |        |            |             |         |       |         |           |         |                 |        |
| 18.74                                 | 18.20      | 18.20       | -2.10% | Δεκέμβριος 2013                                    | 18.66   | 18.66     | 18.25      | 18.25    | 18.13       | 2@18.22          | 1@18.30            | 18.13            | -2.11% | 19.94      | 15.02       | 11      | 22    | -58.49% | 40,719.00 | -58.59% | 263             | -2.95% |
|                                       |            |             |        | Μάρτιος 2014                                       | ---     | ---       | ---        | ---      | 18.07       | ---              | ---                | 18.07            | -2.11% | 19.05      | 18.01       | ---     | ---   | ---     | ---       | ---     | ---             | ---    |
|                                       |            |             |        | Ιούνιος 2014                                       | ---     | ---       | ---        | ---      | ---         | ---              | ---                | ---              | ---    | ---        | ---         | ---     | ---   | ---     | ---       | ---     | ---             | ---    |
|                                       |            |             |        | Σεπτέμβριος 2014                                   | ---     | ---       | ---        | ---      | ---         | ---              | ---                | ---              | ---    | ---        | ---         | ---     | ---   | ---     | ---       | ---     | ---             | ---    |
| <b>ΤΡΑΠΕΖΑ EUROBANK ERGASIAS (ΚΟ)</b> |            |             |        | (Μέγεθος Συμβολαίου: 100 Μετοχές, Φυσική Παράδοση) |         |           |            |          |             |                  |                    |                  |        |            |             |         |       |         |           |         |                 |        |
| 0.617                                 | 0.572      | 0.614       | 5.14%  | Δεκέμβριος 2013                                    | 0.580   | 0.610     | 0.575      | 0.610    | 0.621       | 2@0.600          | 3@0.618            | 0.621            | 5.08%  | 0.700      | 0.505       | 22      | 138   | 18.97%  | 8,144.40  | 23.14%  | 1,706           | -4.59% |
|                                       |            |             |        | Μάρτιος 2014                                       | ---     | ---       | ---        | ---      | 0.613       | ---              | 3@0.638            | 0.613            | 5.15%  | 0.673      | 0.619       | ---     | ---   | ---     | ---       | ---     | ---             | ---    |
|                                       |            |             |        | Ιούνιος 2014                                       | ---     | ---       | ---        | ---      | ---         | ---              | ---                | ---              | ---    | ---        | ---         | ---     | ---   | ---     | ---       | ---     | ---             | ---    |
|                                       |            |             |        | Σεπτέμβριος 2014                                   | ---     | ---       | ---        | ---      | ---         | ---              | ---                | ---              | ---    | ---        | ---         | ---     | ---   | ---     | ---       | ---     | ---             | ---    |

FTSE/X.A. Large Cap

(Μονάδα Διαπραγμάτευσης: 1 Μονάδα Δείκτη x 5€ - Τρόπος Εξάσκησης: Ευρωπαϊκός, Χρηματικός Διακανονισμός)

| Τιμή Εξάσκησης | Δικαιώματα Αγοράς |            |             |           |             |       |                |            |             |           |             |       |              |            | Δικαιώματα Πώλησης |            |             |           |             |       |                |            |             |           |             |       |              |            |                |   |     |
|----------------|-------------------|------------|-------------|-----------|-------------|-------|----------------|------------|-------------|-----------|-------------|-------|--------------|------------|--------------------|------------|-------------|-----------|-------------|-------|----------------|------------|-------------|-----------|-------------|-------|--------------|------------|----------------|---|-----|
|                | Οκτώβριος 2013    |            |             |           |             |       | Νοέμβριος 2013 |            |             |           |             |       | Λοιποί Μήνες |            | Οκτώβριος 2013     |            |             |           |             |       | Νοέμβριος 2013 |            |             |           |             |       | Λοιποί Μήνες |            | Τιμή Εξάσκησης |   |     |
|                | Άνοιγμα           | Ανιτ. Τιμή | Κατωτ. Τιμή | Τελ. Τιμή | Τιμή κλεισ. | Όγκος | Άνοιγμα        | Ανιτ. Τιμή | Κατωτ. Τιμή | Τελ. Τιμή | Τιμή κλεισ. | Όγκος | Άνοιγμα      | Ανιτ. Τιμή | Άνοιγμα            | Ανιτ. Τιμή | Κατωτ. Τιμή | Τελ. Τιμή | Τιμή κλεισ. | Όγκος | Άνοιγμα        | Ανιτ. Τιμή | Κατωτ. Τιμή | Τελ. Τιμή | Τιμή κλεισ. | Όγκος | Άνοιγμα      | Ανιτ. Τιμή |                |   |     |
| 215            | -                 | -          | -           | -         | -           | -     | -              | -          | -           | -         | 162.00      | -     | 65           | -          | -                  | -          | -           | -         | -           | -     | -              | -          | -           | -         | -           | -     | -            | -          |                | - | -   |
| 240            | -                 | -          | -           | -         | -           | -     | -              | -          | -           | -         | -           | -     | -            | -          | -                  | -          | -           | -         | -           | -     | -              | -          | -           | -         | -           | -     | -            | -          | -              | - | 240 |
| 255            | -                 | -          | -           | -         | -           | -     | -              | -          | -           | -         | -           | -     | -            | -          | -                  | -          | -           | -         | -           | -     | -              | -          | -           | -         | -           | -     | -            | -          | -              | - | 255 |
| 260            | -                 | -          | -           | -         | -           | -     | -              | -          | -           | -         | -           | -     | -            | -          | -                  | -          | -           | -         | -           | -     | -              | -          | -           | -         | -           | -     | -            | -          | -              | - | 260 |
| 265            | -                 | -          | -           | -         | -           | -     | -              | -          | -           | -         | -           | -     | -            | -          | -                  | -          | -           | -         | -           | -     | -              | -          | -           | -         | -           | -     | -            | -          | -              | - | 265 |
| 270            | -                 | -          | -           | -         | -           | -     | -              | -          | -           | -         | -           | -     | -            | -          | -                  | -          | -           | -         | -           | -     | -              | -          | -           | -         | -           | -     | -            | -          | -              | - | 270 |
| 275            | -                 | -          | -           | -         | -           | -     | -              | -          | -           | -         | -           | -     | -            | -          | -                  | -          | -           | -         | -           | -     | -              | -          | -           | -         | -           | -     | -            | -          | -              | - | 275 |
| 280            | -                 | -          | -           | -         | -           | -     | -              | -          | -           | -         | -           | -     | -            | -          | -                  | -          | -           | -         | -           | -     | -              | -          | -           | -         | -           | -     | -            | -          | -              | - | 280 |
| 285            | -                 | -          | -           | -         | -           | -     | -              | -          | -           | -         | -           | -     | -            | -          | -                  | -          | -           | -         | -           | -     | -              | -          | -           | -         | -           | -     | -            | -          | -              | - | 285 |
| 290            | -                 | -          | -           | -         | -           | -     | -              | -          | -           | -         | -           | -     | -            | -          | -                  | -          | -           | -         | -           | -     | -              | -          | -           | -         | -           | -     | -            | -          | -              | - | 290 |
| 295            | -                 | -          | -           | -         | -           | -     | -              | -          | -           | -         | -           | -     | -            | -          | -                  | -          | -           | -         | -           | -     | -              | -          | -           | -         | -           | -     | -            | -          | -              | - | 295 |
| 300            | -                 | -          | -           | -         | -           | -     | -              | -          | -           | -         | -           | -     | -            | -          | -                  | -          | -           | -         | -           | -     | -              | -          | -           | -         | -           | -     | -            | -          | -              | - | 300 |
| 305            | -                 | -          | -           | -         | 70.00       | -     | 15             | -          | -           | -         | -           | -     | -            | -          | -                  | -          | -           | -         | -           | -     | -              | -          | -           | -         | -           | -     | -            | -          | -              | - | 305 |
| 310            | -                 | -          | -           | -         | 65.00       | -     | 20             | -          | -           | -         | -           | -     | -            | -          | -                  | -          | -           | -         | -           | -     | -              | -          | -           | -         | -           | -     | -            | -          | -              | - | 310 |
| 315            | -                 | -          | -           | -         | 60.00       | -     | 299            | -          | -           | -         | -           | -     | -            | -          | -                  | -          | -           | -         | -           | -     | -              | -          | -           | -         | -           | -     | -            | -          | -              | - | 315 |
| 320            | -                 | -          | -           | -         | -           | -     | -              | -          | -           | -         | -           | -     | -            | -          | -                  | -          | -           | -         | -           | -     | -              | -          | -           | -         | -           | -     | -            | -          | -              | - | 320 |
| 325            | -                 | -          | -           | -         | -           | -     | -              | -          | -           | -         | -           | -     | -            | -          | -                  | -          | -           | -         | -           | -     | -              | -          | -           | -         | -           | -     | -            | -          | -              | - | 325 |
| 330            | -                 | -          | -           | -         | 45.25       | -     | 2              | -          | -           | -         | -           | -     | -            | -          | -                  | -          | -           | -         | -           | -     | -              | -          | -           | -         | -           | -     | -            | -          | -              | - | 330 |
| 335            | 46.00             | 46.00      | 46.00       | 46.00     | 40.25       | 40    | 64             | -          | -           | -         | -           | -     | -            | -          | -                  | -          | -           | -         | -           | -     | -              | -          | -           | -         | -           | -     | -            | -          | -              | - | 335 |
| 340            | 38.75             | 41.75      | 38.75       | 41.75     | 35.25       | 54    | 100            | -          | -           | -         | -           | 42.50 | -            | 20         | -                  | -          | -           | -         | -           | -     | -              | -          | -           | -         | -           | -     | -            | -          | -              | - | 340 |
| 345            | -                 | -          | -           | -         | 30.25       | -     | 193            | -          | -           | -         | -           | 38.50 | -            | 23         | -                  | -          | -           | -         | -           | -     | -              | -          | -           | -         | -           | -     | -            | -          | -              | - | 345 |
| 350            | 26.50             | 32.50      | 26.50       | 32.50     | 25.50       | 79    | 242            | -          | -           | -         | -           | 35.00 | -            | 220        | -                  | -          | -           | -         | -           | -     | -              | -          | -           | -         | -           | -     | -            | -          | -              | - | 350 |
| 355            | 24.75             | 30.75      | 24.75       | 28.00     | 20.75       | 48    | 131            | -          | -           | -         | -           | 31.50 | -            | 70         | -                  | -          | -           | -         | -           | -     | -              | -          | -           | -         | -           | -     | -            | -          | -              | - | 355 |
| 360            | 21.75             | 24.25      | 16.50       | 17.00     | 16.25       | 49    | 353            | 32.00      | 32.00       | 32.00     | 32.00       | 28.50 | 30           | 195        | -                  | -          | -           | -         | -           | -     | -              | -          | -           | -         | -           | -     | -            | -          | -              | - | 360 |
| 365            | -                 | -          | -           | -         | 12.00       | -     | 76             | 29.00      | 31.50       | 29.00     | 30.00       | 25.50 | 50           | 94         | -                  | -          | -           | -         | -           | -     | -              | -          | -           | -         | -           | -     | -            | -          | -              | - | 365 |
| 370            | 13.25             | 16.00      | 13.25       | 16.00     | 8.60        | 22    | 116            | -          | -           | -         | -           | -     | -            | -          | -                  | -          | -           | -         | -           | -     | -              | -          | -           | -         | -           | -     | -            | -          | -              | - | 370 |
| 375            | 10.00             | 10.00      | 10.00       | 10.00     | 5.70        | 1     | 4              | 23.50      | 25.25       | 23.50     | 25.25       | 20.00 | 30           | 190        | -                  | -          | -           | -         | -           | -     | -              | -          | -           | -         | -           | -     | -            | -          | -              | - | 375 |
| 380            | 4.00              | 7.00       | 3.90        | 3.90      | 3.60        | 425   | 540            | 20.00      | 21.00       | 16.00     | 16.00       | 17.75 | 71           | 641        | -                  | -          | -           | -         | -           | -     | -              | -          | -           | -         | -           | -     | -            | -          | -              | - | 380 |
| 385            | -                 | -          | -           | -         | -           | -     | -              | 18.00      | 18.00       | 18.00     | 18.00       | 15.50 | 3            | 3          | -                  | -          | -           | -         | -           | -     | -              | -          | -           | -         | -           | -     | -            | -          | -              | - | 385 |
| 390            | -                 | -          | -           | -         | -           | -     | -              | -          | -           | -         | -           | -     | -            | -          | -                  | -          | -           | -         | -           | -     | -              | -          | -           | -         | -           | -     | -            | -          | -              | - | 390 |
| 395            | -                 | -          | -           | -         | -           | -     | -              | -          | -           | -         | -           | 11.75 | -            | 50         | -                  | -          | -           | -         | -           | -     | -              | -          | -           | -         | -           | -     | -            | -          | -              | - | 395 |
| 400            | -                 | -          | -           | -         | -           | -     | -              | -          | -           | -         | -           | -     | -            | -          | -                  | -          | -           | -         | -           | -     | -              | -          | -           | -         | -           | -     | -            | -          | -              | - | 400 |
| 405            | -                 | -          | -           | -         | -           | -     | -              | -          | -           | -         | -           | -     | -            | -          | -                  | -          | -           | -         | -           | -     | -              | -          | -           | -         | -           | -     | -            | -          | -              | - | 405 |
| 410            | -                 | -          | -           | -         | -           | -     | -              | -          | -           | -         | -           | -     | -            | -          | -                  | -          | -           | -         | -           | -     | -              | -          | -           | -         | -           | -     | -            | -          | -              | - | 410 |
| 415            | -                 | -          | -           | -         | -           | -     | -              | -          | -           | -         | -           | -     | -            | -          | -                  | -          | -           | -         | -           | -     | -              | -          | -           | -         | -           | -     | -            | -          | -              | - | 415 |
| 440            | -                 | -          | -           | -         | -           | -     | -              | -          | -           | -         | -           | -     | -            | -          | -                  | -          | -           | -         | -           | -     | -              | -          | -           | -         | -           | -     | -            | -          | -              | - | 440 |
|                | -                 | -          | -           | -         | -           | -     | -              | -          | -           | -         | -           | -     | -            | -          | -                  | -          | -           | -         | -           | -     | -              | -          | -           | -         | -           | -     | -            | -          | -              | - | 440 |

FTSE/X.A. Large Cap

(Μονάδα Διαπραγμάτευσης: 1 Μονάδα Δείκτη x 5€ - Τρόπος Εξάσκησης: Ευρωπαϊκός Χρηματικός Διακανονισμός)

| Τιμή<br>Εξάσκησης                  | Δικαιώματα Αγοράς |            |            |          |             |              |                 |                |            |            |          |             |          |                 | Δικαιώματα Πώλησης |                 |                |            |            |          |             |       |                 |                |            |            |          |             |       |                 |              |                 |                |
|------------------------------------|-------------------|------------|------------|----------|-------------|--------------|-----------------|----------------|------------|------------|----------|-------------|----------|-----------------|--------------------|-----------------|----------------|------------|------------|----------|-------------|-------|-----------------|----------------|------------|------------|----------|-------------|-------|-----------------|--------------|-----------------|----------------|
|                                    | Οκτώβριος 2013    |            |            |          |             |              |                 | Νοέμβριος 2013 |            |            |          |             |          |                 | Λοιποί Μήνες       |                 | Οκτώβριος 2013 |            |            |          |             |       |                 | Νοέμβριος 2013 |            |            |          |             |       |                 | Λοιποί Μήνες |                 |                |
|                                    | Άνοιγμα           | Ανιγν Τιμή | Καπιτ Τιμή | Τελ Τιμή | Τιμή κλεισ. | Όγκος        | Ανοικτές θέσεις | Άνοιγμα        | Ανιγν Τιμή | Καπιτ Τιμή | Τελ Τιμή | Τιμή κλεισ. | Όγκος    | Ανοικτές θέσεις | Όγκος              | Ανοικτές θέσεις | Άνοιγμα        | Ανιγν Τιμή | Καπιτ Τιμή | Τελ Τιμή | Τιμή κλεισ. | Όγκος | Ανοικτές θέσεις | Άνοιγμα        | Ανιγν Τιμή | Καπιτ Τιμή | Τελ Τιμή | Τιμή κλεισ. | Όγκος | Ανοικτές θέσεις | Όγκος        | Ανοικτές θέσεις | Τιμή Εξάσκησης |
| 1,500                              | -                 | -          | -          | -        | -           | -            | -               | -              | -          | -          | -        | -           | -        | -               | -                  | -               | -              | -          | -          | -        | -           | -     | -               | -              | -          | -          | -        | -           | -     | -               | -            | -               | 1,500          |
| <b>Σύνολα:</b>                     |                   |            |            |          |             | 718          |                 | 2,155          |            |            |          |             | 184      | 1,571           | 5                  | 205             |                |            |            |          |             |       | 144             | 3,450          |            |            |          |             | 300   | 1,146           | 0            | 568             |                |
| <b>Ονομαστική Αξία Συναλλαγών:</b> |                   |            |            |          |             | 1,320,525.00 |                 |                |            |            |          | 342,175.00  | 7,400.00 |                 |                    | 7,400.00        |                |            |            |          |             |       | 259,750.00      |                |            |            |          | 556,325.00  |       | 0.00            | 0.00         |                 |                |
| <b>Αριθμός Πράξεων:</b>            |                   |            |            |          |             | 46           |                 |                |            |            |          | 16          | 2        |                 |                    | 2               |                |            |            |          |             |       | 14              |                |            |            |          | 24          |       | 0               | 0            |                 |                |

FTSE/X.A. Large Cap

(Μονάδα Διαπραγμάτευσης: 1 Μονάδα Δείκτη x 5€ - Τρόπος Εξάσκησης: Ευρωπαϊκός Χρηματικός Διακανονισμός)

| Δικαιώματα Αγοράς |         |            |             |           |             |       |                |            |             |           |             |       |                 | Δικαιώματα Πώλησης |                 |       |                 |         |            |             |           |                |       |                 |       |                 |              |                 |                |
|-------------------|---------|------------|-------------|-----------|-------------|-------|----------------|------------|-------------|-----------|-------------|-------|-----------------|--------------------|-----------------|-------|-----------------|---------|------------|-------------|-----------|----------------|-------|-----------------|-------|-----------------|--------------|-----------------|----------------|
| Οκτώβριος 2013    |         |            |             |           |             |       | Νοέμβριος 2013 |            |             |           |             |       |                 | Λοιποί Μήνες       |                 |       | Οκτώβριος 2013  |         |            |             |           | Νοέμβριος 2013 |       |                 |       |                 | Λοιποί Μήνες |                 |                |
| Τιμή Εξάσκησης    | Άνοιγμα | Ανιψ. Τιμή | Κατωτ. Τιμή | Τελ. Τιμή | Τιμή κλεισ. | Όγκος | Άνοιγμα        | Ανιψ. Τιμή | Κατωτ. Τιμή | Τελ. Τιμή | Τιμή κλεισ. | Όγκος | Άνοιγτες θέσεις | Όγκος              | Άνοιγτες θέσεις | Όγκος | Άνοιγτες θέσεις | Άνοιγμα | Ανιψ. Τιμή | Κατωτ. Τιμή | Τελ. Τιμή | Τιμή κλεισ.    | Όγκος | Άνοιγτες θέσεις | Όγκος | Άνοιγτες θέσεις | Όγκος        | Άνοιγτες θέσεις | Τιμή Εξάσκησης |



ALPHA BANK (ΚΟ)

(Μέγεθος Συμβολαίου: 100 Μετοχές, Τρόπος Εξάσκησης: Αμερικάνικος, Φυσική Παράδοση)

| Τιμή Εξάσκησης              | Δικαιώματα Αγοράς |           |            |          |             |       |                |           |            |          |             |       |                |       | Δικαιώματα Πώλησης |         |           |            |          |             |                |                |         |           |            | Τιμή Εξάσκησης |              |             |       |                |       |                |       |      |   |  |  |  |
|-----------------------------|-------------------|-----------|------------|----------|-------------|-------|----------------|-----------|------------|----------|-------------|-------|----------------|-------|--------------------|---------|-----------|------------|----------|-------------|----------------|----------------|---------|-----------|------------|----------------|--------------|-------------|-------|----------------|-------|----------------|-------|------|---|--|--|--|
|                             | Οκτώβριος 2013    |           |            |          |             |       | Νοέμβριος 2013 |           |            |          |             |       | Λοιποί Μήνες   |       | Οκτώβριος 2013     |         |           |            |          |             | Νοέμβριος 2013 |                |         |           |            |                | Λοιποί Μήνες |             |       |                |       |                |       |      |   |  |  |  |
|                             | Άνοιγμα           | Άνιπ Τιμή | Καπιτ Τιμή | Τελ Τιμή | Τιμή κλεισ. | Όγκος | Άνοιγμα        | Άνιπ Τιμή | Καπιτ Τιμή | Τελ Τιμή | Τιμή κλεισ. | Όγκος | Άνοιγές θέσεις | Όγκος | Άνοιγές θέσεις     | Άνοιγμα | Άνιπ Τιμή | Καπιτ Τιμή | Τελ Τιμή | Τιμή κλεισ. | Όγκος          | Άνοιγές θέσεις | Άνοιγμα | Άνιπ Τιμή | Καπιτ Τιμή |                | Τελ Τιμή     | Τιμή κλεισ. | Όγκος | Άνοιγές θέσεις | Όγκος | Άνοιγές θέσεις |       |      |   |  |  |  |
| 0.100                       |                   |           |            |          |             | -     |                |           |            |          |             | -     |                |       |                    |         |           |            |          |             |                | -              |         |           |            |                |              |             |       |                |       |                | 0.100 |      |   |  |  |  |
| 0.200                       |                   |           |            |          |             | -     |                |           |            |          |             | -     |                |       |                    |         |           |            |          |             |                | -              |         |           |            |                |              |             |       |                |       |                | 0.200 |      |   |  |  |  |
| 0.300                       |                   |           |            |          |             | -     |                |           |            |          |             | -     |                |       |                    |         |           |            |          |             |                | -              |         |           |            |                |              |             |       |                |       |                | 0.300 |      |   |  |  |  |
| 0.350                       |                   |           |            |          |             | -     |                |           |            |          |             | -     |                |       |                    |         |           |            |          |             |                | -              |         |           |            |                |              |             |       |                |       |                | 0.350 |      |   |  |  |  |
| 0.400                       |                   |           |            |          |             | -     |                |           |            |          |             | -     |                |       |                    |         |           |            |          |             |                | -              |         |           |            |                |              |             |       |                |       |                | 0.400 |      |   |  |  |  |
| 0.450                       |                   |           |            |          |             | -     |                |           |            |          |             | -     |                |       |                    |         |           |            |          |             |                | -              |         |           |            |                |              |             |       |                |       |                | 0.450 |      |   |  |  |  |
| 0.500                       |                   |           |            |          |             | -     |                |           |            |          |             | -     |                |       |                    |         |           |            |          |             |                | -              |         |           |            |                |              |             |       |                |       |                | 0.500 |      |   |  |  |  |
| 0.550                       |                   |           |            |          |             | -     |                |           |            |          |             | -     |                |       |                    |         |           |            |          |             |                | -              |         |           |            |                | 0.023        |             |       |                |       |                | 0.550 |      |   |  |  |  |
| 0.600                       |                   |           |            |          |             | -     |                |           |            |          |             | -     |                |       |                    |         |           |            |          |             |                | -              |         |           |            |                |              |             |       |                |       |                | 0.600 |      |   |  |  |  |
| 0.650                       |                   |           |            |          |             | -     |                |           |            |          |             | -     |                |       |                    |         |           |            |          |             |                | -              |         |           |            |                |              |             |       |                |       |                | 0.650 |      |   |  |  |  |
| 0.700                       |                   |           |            |          |             | -     |                |           |            |          |             | -     |                |       |                    |         |           |            |          |             |                | -              |         |           |            |                |              |             |       |                |       |                | 0.700 |      |   |  |  |  |
| 0.750                       |                   |           |            |          |             | -     |                |           |            |          |             | -     |                |       |                    |         |           |            |          |             |                | -              |         |           |            |                |              |             |       |                |       |                | 0.750 |      |   |  |  |  |
| 0.800                       |                   |           |            |          |             | -     |                |           |            |          |             | -     |                |       |                    |         |           |            |          |             |                | -              |         |           |            |                |              |             |       |                |       |                | 0.800 |      |   |  |  |  |
| 0.850                       |                   |           |            |          |             | -     |                |           |            |          |             | -     |                |       |                    |         |           |            |          |             |                | -              |         |           |            |                |              |             |       |                |       |                | 0.850 |      |   |  |  |  |
| 0.900                       |                   |           |            |          |             | -     |                |           |            |          |             | -     |                |       |                    |         |           |            |          |             |                | -              |         |           |            |                |              |             |       |                |       |                | 0.900 |      |   |  |  |  |
| 1.00                        |                   |           |            |          |             | -     |                |           |            |          |             | -     |                |       |                    |         |           |            |          |             |                | -              |         |           |            |                |              |             |       |                |       |                | 1.00  |      |   |  |  |  |
| 1.10                        |                   |           |            |          |             | -     |                |           |            |          |             | -     |                |       |                    |         |           |            |          |             |                | -              |         |           |            |                |              |             |       |                |       |                | 1.10  |      |   |  |  |  |
| 1.20                        |                   |           |            |          |             | -     |                |           |            |          |             | -     |                |       |                    |         |           |            |          |             |                | -              |         |           |            |                |              |             |       |                |       |                | 1.20  |      |   |  |  |  |
| 1.30                        |                   |           |            |          |             | -     |                |           |            |          |             | -     |                |       |                    |         |           |            |          |             |                | -              |         |           |            |                |              |             |       |                |       |                | 1.30  |      |   |  |  |  |
| 1.40                        |                   |           |            |          |             | -     |                |           |            |          |             | -     |                |       |                    |         |           |            |          |             |                | -              |         |           |            |                |              |             |       |                |       |                | 1.40  |      |   |  |  |  |
| 1.50                        |                   |           |            |          |             | -     |                |           |            |          |             | -     |                |       |                    |         |           |            |          |             |                | -              |         |           |            |                |              |             |       |                |       |                | 1.50  |      |   |  |  |  |
| 1.60                        |                   |           |            |          |             | -     |                |           |            |          |             | -     |                |       |                    |         |           |            |          |             |                | -              |         |           |            |                |              |             |       |                |       |                | 1.60  |      |   |  |  |  |
| 1.70                        |                   |           |            |          |             | -     |                |           |            |          |             | -     |                |       |                    |         |           |            |          |             |                | -              |         |           |            |                |              |             |       |                |       |                | 1.70  |      |   |  |  |  |
| 1.80                        |                   |           |            |          |             | -     |                |           |            |          |             | -     |                |       |                    |         |           |            |          |             |                | -              |         |           |            |                |              |             |       |                |       |                | 1.80  |      |   |  |  |  |
| Σύνολα:                     |                   |           |            |          |             | 0     | 0              |           |            |          |             | 0     | 0              | 0     | 0                  |         |           |            |          |             |                | 0              | 0       |           |            |                |              |             |       |                |       | 0              | 500   | 0    | 0 |  |  |  |
| Ονομαστική Αξία Συναλλαγών: |                   |           |            |          |             | 0.00  |                |           |            |          |             | 0.00  | 0.00           |       |                    |         |           |            |          |             | 0.00           |                |         |           |            |                |              |             |       |                |       |                | 0.00  | 0.00 |   |  |  |  |
| Αριθμός Πράξεων:            |                   |           |            |          |             | 0     |                |           |            |          |             | 0     | 0              |       |                    |         |           |            |          |             | 0.00           |                |         |           |            |                |              |             |       |                |       |                | 0     | 0    |   |  |  |  |

ΔΕΗ (ΚΟ)

(Μέγεθος Συμβολαίου: 100 Μετοχές, Τρόπος Εξάσκησης: Αμερικάνικος, Φυσική Παράδοση)

| Τιμή Εξάσκησης              | Δικαιώματα Αγοράς |            |             |           |             |       |                 |                |            |             |           |             |       |                 | Δικαιώματα Πώλησης |                 |         |            |             |           |             |                |                 |         |            |             |           |             |                |                 |       |                 |                |       |  |              |  |  |  |  |  |  |
|-----------------------------|-------------------|------------|-------------|-----------|-------------|-------|-----------------|----------------|------------|-------------|-----------|-------------|-------|-----------------|--------------------|-----------------|---------|------------|-------------|-----------|-------------|----------------|-----------------|---------|------------|-------------|-----------|-------------|----------------|-----------------|-------|-----------------|----------------|-------|--|--------------|--|--|--|--|--|--|
|                             | Οκτώβριος 2013    |            |             |           |             |       |                 | Νοέμβριος 2013 |            |             |           |             |       |                 | Λοιποί Μήνες       |                 |         |            |             |           |             | Οκτώβριος 2013 |                 |         |            |             |           |             | Νοέμβριος 2013 |                 |       |                 |                |       |  | Λοιποί Μήνες |  |  |  |  |  |  |
|                             | Άνοιγμα           | Ανιψ. Τιμή | Κατωτ. Τιμή | Τελ. Τιμή | Τιμή κλεισ. | Όγκος | Ανοικτές θέσεις | Άνοιγμα        | Ανιψ. Τιμή | Κατωτ. Τιμή | Τελ. Τιμή | Τιμή κλεισ. | Όγκος | Ανοικτές θέσεις | Όγκος              | Ανοικτές θέσεις | Άνοιγμα | Ανιψ. Τιμή | Κατωτ. Τιμή | Τελ. Τιμή | Τιμή κλεισ. | Όγκος          | Ανοικτές θέσεις | Άνοιγμα | Ανιψ. Τιμή | Κατωτ. Τιμή | Τελ. Τιμή | Τιμή κλεισ. | Όγκος          | Ανοικτές θέσεις | Όγκος | Ανοικτές θέσεις | Τιμή Εξάσκησης |       |  |              |  |  |  |  |  |  |
| 4.00                        |                   |            |             |           |             | -     | -               |                |            |             |           |             | -     | -               |                    |                 |         |            |             |           |             |                | -               | -       |            |             |           |             |                |                 |       |                 |                | 4.00  |  |              |  |  |  |  |  |  |
| 4.40                        |                   |            |             |           |             | -     | -               |                |            |             |           |             | -     | -               |                    |                 |         |            |             |           |             |                | -               | -       |            |             |           |             |                |                 |       |                 |                | 4.40  |  |              |  |  |  |  |  |  |
| 4.80                        |                   |            |             |           |             | -     | -               |                |            |             |           |             | -     | -               |                    |                 |         |            |             |           |             |                | -               | -       |            |             |           |             |                |                 |       |                 |                | 4.80  |  |              |  |  |  |  |  |  |
| 5.20                        |                   |            |             |           |             | -     | -               |                |            |             |           |             | -     | -               |                    |                 |         |            |             |           |             |                | -               | -       |            |             |           |             |                |                 |       |                 |                | 5.20  |  |              |  |  |  |  |  |  |
| 5.60                        |                   |            |             |           |             | -     | -               |                |            |             |           |             | -     | -               |                    |                 |         |            |             |           |             |                | -               | -       |            |             |           |             |                |                 |       |                 |                | 5.60  |  |              |  |  |  |  |  |  |
| 6.00                        |                   |            |             |           |             | -     | -               |                |            |             |           |             | -     | -               |                    |                 |         |            |             |           |             |                | -               | -       |            |             |           |             |                |                 |       |                 |                | 6.00  |  |              |  |  |  |  |  |  |
| 6.40                        |                   |            |             |           |             | -     | -               |                |            |             |           |             | -     | -               |                    |                 |         |            |             |           |             |                | -               | -       |            |             |           |             |                |                 |       |                 |                | 6.40  |  |              |  |  |  |  |  |  |
| 6.80                        |                   |            |             |           |             | -     | -               |                |            |             |           |             | -     | -               |                    |                 |         |            |             |           |             |                | -               | -       |            |             |           |             |                |                 |       |                 |                | 6.80  |  |              |  |  |  |  |  |  |
| 7.00                        |                   |            |             |           |             | -     | -               |                |            |             |           |             | -     | -               |                    |                 |         |            |             |           |             |                | -               | -       |            |             |           |             |                |                 |       |                 |                | 7.00  |  |              |  |  |  |  |  |  |
| 7.20                        |                   |            |             |           |             | -     | -               |                |            |             |           |             | -     | -               |                    |                 |         |            |             |           |             |                | -               | -       |            |             |           |             |                |                 |       |                 |                | 7.20  |  |              |  |  |  |  |  |  |
| 7.40                        |                   |            |             |           |             | -     | -               |                |            |             |           |             | -     | -               |                    |                 |         |            |             |           |             |                | -               | -       |            |             |           |             |                |                 |       |                 |                | 7.40  |  |              |  |  |  |  |  |  |
| 7.60                        |                   |            |             |           |             | -     | -               |                |            |             |           |             | -     | -               |                    |                 |         |            |             |           |             |                | -               | -       |            |             |           |             |                |                 |       |                 |                | 7.60  |  |              |  |  |  |  |  |  |
| 7.80                        |                   |            |             |           |             | -     | -               |                |            |             |           |             | -     | -               |                    |                 |         |            |             |           |             |                | -               | -       |            |             |           |             |                |                 |       |                 |                | 7.80  |  |              |  |  |  |  |  |  |
| 8.00                        |                   |            |             |           |             | -     | -               |                |            |             |           |             | -     | -               |                    |                 |         |            |             |           |             |                | -               | -       |            |             |           |             |                |                 |       |                 |                | 8.00  |  |              |  |  |  |  |  |  |
| 8.20                        |                   |            |             |           |             | -     | -               |                |            |             |           |             | -     | -               |                    |                 |         |            |             |           |             |                | -               | -       |            |             |           |             |                |                 |       |                 |                | 8.20  |  |              |  |  |  |  |  |  |
| 8.40                        |                   |            |             |           |             | -     | -               |                |            |             |           |             | -     | -               |                    |                 |         |            |             |           |             |                | -               | -       |            |             |           |             |                |                 |       |                 |                | 8.40  |  |              |  |  |  |  |  |  |
| 8.60                        |                   |            |             |           |             | -     | -               |                |            |             |           |             | -     | -               |                    |                 |         |            |             |           |             |                | -               | -       |            |             |           |             |                |                 |       |                 |                | 8.60  |  |              |  |  |  |  |  |  |
| 8.80                        |                   |            |             |           |             | -     | -               |                |            |             |           |             | -     | -               |                    |                 |         |            |             |           |             |                | -               | -       |            |             |           |             |                |                 |       |                 |                | 8.80  |  |              |  |  |  |  |  |  |
| 9.00                        |                   |            |             |           |             | -     | -               |                |            |             |           |             | -     | -               |                    |                 |         |            |             |           |             |                | -               | -       |            |             |           |             |                |                 |       |                 |                | 9.00  |  |              |  |  |  |  |  |  |
| 9.20                        |                   |            |             |           |             | -     | -               |                |            |             |           |             | -     | -               |                    |                 |         |            |             |           |             |                | -               | -       |            |             |           |             |                |                 |       | 0.323           |                | 9.20  |  |              |  |  |  |  |  |  |
| 9.40                        |                   |            |             |           |             | -     | -               |                |            |             |           |             | -     | -               |                    |                 |         |            |             |           |             |                | -               | -       |            |             |           |             |                |                 |       |                 |                | 9.40  |  |              |  |  |  |  |  |  |
| 9.60                        |                   |            |             |           |             | -     | -               |                |            |             |           |             | -     | -               |                    |                 |         |            |             |           |             |                | -               | -       |            |             |           |             |                |                 |       |                 |                | 9.60  |  |              |  |  |  |  |  |  |
| 9.80                        |                   |            |             |           |             | -     | -               |                |            |             |           |             | -     | -               |                    |                 |         |            |             |           |             |                | -               | -       |            |             |           |             |                |                 |       |                 |                | 9.80  |  |              |  |  |  |  |  |  |
| 10.00                       |                   |            |             |           |             | -     | -               |                |            |             |           |             | -     | -               |                    |                 |         |            |             |           |             |                | -               | -       |            |             |           |             |                |                 |       |                 |                | 10.00 |  |              |  |  |  |  |  |  |
| 10.50                       |                   |            |             |           |             | -     | -               |                |            |             |           |             | -     | -               |                    |                 |         |            |             |           |             |                | -               | -       |            |             |           |             |                |                 |       |                 |                | 10.50 |  |              |  |  |  |  |  |  |
| 11.00                       |                   |            |             |           |             | -     | -               |                |            |             |           |             | -     | -               |                    |                 |         |            |             |           |             |                | -               | -       |            |             |           |             |                |                 |       |                 |                | 11.00 |  |              |  |  |  |  |  |  |
| 11.50                       |                   |            |             |           |             | -     | -               |                |            |             |           |             | -     | -               |                    |                 |         |            |             |           |             |                | -               | -       |            |             |           |             |                |                 |       |                 |                | 11.50 |  |              |  |  |  |  |  |  |
| 12.00                       |                   |            |             |           |             | -     | -               |                |            |             |           |             | -     | -               |                    |                 |         |            |             |           |             |                | -               | -       |            |             |           |             |                |                 |       |                 |                | 12.00 |  |              |  |  |  |  |  |  |
| 13.00                       |                   |            |             |           |             | -     | -               |                |            |             |           |             | -     | -               |                    |                 |         |            |             |           |             |                | -               | -       |            |             |           |             |                |                 |       |                 |                | 13.00 |  |              |  |  |  |  |  |  |
| 14.00                       |                   |            |             |           |             | -     | -               |                |            |             |           |             | -     | -               |                    |                 |         |            |             |           |             |                | -               | -       |            |             |           |             |                |                 |       |                 |                | 14.00 |  |              |  |  |  |  |  |  |
| 15.00                       |                   |            |             |           |             | -     | -               |                |            |             |           |             | -     | -               |                    |                 |         |            |             |           |             |                | -               | -       |            |             |           |             |                |                 |       |                 |                | 15.00 |  |              |  |  |  |  |  |  |
| 16.00                       |                   |            |             |           |             | -     | -               |                |            |             |           |             | -     | -               |                    |                 |         |            |             |           |             |                | -               | -       |            |             |           |             |                |                 |       |                 |                | 16.00 |  |              |  |  |  |  |  |  |
| Σύνολο:                     |                   |            |             |           |             | 0     | 0               |                |            |             |           |             | 0     | 0               | 0                  | 90              |         |            |             |           |             |                | 0               | 0       |            |             |           |             |                |                 |       |                 | 35             |       |  |              |  |  |  |  |  |  |
| Όνομαστική Αξία Συναλλαγών: |                   |            |             |           |             | 0.00  |                 |                |            |             |           |             | 0.00  |                 |                    | 0.00            |         |            |             |           |             |                | 0.00            |         |            |             |           |             |                |                 |       |                 | 0.00           |       |  |              |  |  |  |  |  |  |
| Αριθμός Πράξεων:            |                   |            |             |           |             | 0     |                 |                |            |             |           |             | 0     |                 |                    | 0               |         |            |             |           |             |                | 0.00            |         |            |             |           |             |                |                 |       |                 | 0              |       |  |              |  |  |  |  |  |  |

ΕΘΝΙΚΗ ΤΡΑΠΕΖΑ (ΚΟ)

(Μέγεθος Συμβολαίου: 100 Μετοχές, Τρόπος Εξάσκησης: Αμερικάνικος, Φυσική Παράδοση)

| Τιμή Εξάσκησης | Δικαιώματα Αγοράς |            |             |           |             |       |                 |                |            |             |           |             |       |                 | Δικαιώματα Πώλησης |                 |                |            |             |           |             |       |                 |                |            |             |           |             |       |                 |              |                 |                |  |      |       |
|----------------|-------------------|------------|-------------|-----------|-------------|-------|-----------------|----------------|------------|-------------|-----------|-------------|-------|-----------------|--------------------|-----------------|----------------|------------|-------------|-----------|-------------|-------|-----------------|----------------|------------|-------------|-----------|-------------|-------|-----------------|--------------|-----------------|----------------|--|------|-------|
|                | Οκτώβριος 2013    |            |             |           |             |       |                 | Νοέμβριος 2013 |            |             |           |             |       |                 | Λοιποί Μήνες       |                 | Οκτώβριος 2013 |            |             |           |             |       |                 | Νοέμβριος 2013 |            |             |           |             |       |                 | Λοιποί Μήνες |                 | Τιμή Εξάσκησης |  |      |       |
|                | Άνοιγμα           | Ανιψ. Τιμή | Κατωτ. Τιμή | Τελ. Τιμή | Τιμή κλεισ. | Όγκος | Ανοικτές θέσεις | Άνοιγμα        | Ανιψ. Τιμή | Κατωτ. Τιμή | Τελ. Τιμή | Τιμή κλεισ. | Όγκος | Ανοικτές θέσεις | Όγκος              | Ανοικτές θέσεις | Άνοιγμα        | Ανιψ. Τιμή | Κατωτ. Τιμή | Τελ. Τιμή | Τιμή κλεισ. | Όγκος | Ανοικτές θέσεις | Άνοιγμα        | Ανιψ. Τιμή | Κατωτ. Τιμή | Τελ. Τιμή | Τιμή κλεισ. | Όγκος | Ανοικτές θέσεις | Όγκος        | Ανοικτές θέσεις |                |  |      |       |
| 0.300          |                   |            |             |           |             | -     | -               |                |            |             |           |             |       | -               | -                  |                 |                |            |             |           |             |       |                 |                |            |             |           |             |       |                 |              |                 |                |  |      | 0.300 |
| 0.400          |                   |            |             |           |             | -     | -               |                |            |             |           |             |       | -               | -                  |                 |                |            |             |           |             |       |                 |                |            |             |           |             |       |                 |              |                 |                |  |      | 0.400 |
| 0.500          |                   |            |             |           |             | -     | -               |                |            |             |           |             |       | -               | -                  |                 |                |            |             |           |             |       |                 |                |            |             |           |             |       |                 |              |                 |                |  |      | 0.500 |
| 0.600          |                   |            |             |           |             | -     | -               |                |            |             |           |             |       | -               | -                  |                 |                |            |             |           |             |       |                 |                |            |             |           |             |       |                 |              |                 |                |  |      | 0.600 |
| 0.700          |                   |            |             |           |             | -     | -               |                |            |             |           |             |       | -               | -                  |                 |                |            |             |           |             |       |                 |                |            |             |           |             |       |                 |              |                 |                |  |      | 0.700 |
| 0.800          |                   |            |             |           |             | -     | -               |                |            |             |           |             |       | -               | -                  |                 |                |            |             |           |             |       |                 |                |            |             |           |             |       |                 |              |                 |                |  |      | 0.800 |
| 0.900          |                   |            |             |           |             | -     | -               |                |            |             |           |             |       | -               | -                  |                 |                |            |             |           |             |       |                 |                |            |             |           |             |       |                 |              |                 |                |  |      | 0.900 |
| 1.00           |                   |            |             |           |             | -     | -               |                |            |             |           |             |       | -               | -                  |                 |                |            |             |           |             |       |                 |                |            |             |           |             |       |                 |              |                 |                |  |      | 1.00  |
| 1.10           |                   |            |             |           |             | -     | -               |                |            |             |           |             |       | -               | -                  |                 |                |            |             |           |             |       |                 |                |            |             |           |             |       |                 |              |                 |                |  |      | 1.10  |
| 1.20           |                   |            |             |           |             | -     | -               |                |            |             |           |             |       | -               | -                  |                 |                |            |             |           |             |       |                 |                |            |             |           |             |       |                 |              |                 |                |  |      | 1.20  |
| 1.30           |                   |            |             |           |             | -     | -               |                |            |             |           |             |       | -               | -                  |                 |                |            |             |           |             |       |                 |                |            |             |           |             |       |                 |              |                 |                |  |      | 1.30  |
| 1.40           |                   |            |             |           |             | -     | -               |                |            |             |           |             |       | -               | -                  |                 |                |            |             |           |             |       |                 |                |            |             |           |             |       |                 |              |                 |                |  |      | 1.40  |
| 1.50           |                   |            |             |           |             | -     | -               |                |            |             |           |             |       | -               | -                  |                 |                |            |             |           |             |       |                 |                |            |             |           |             |       |                 |              |                 |                |  |      | 1.50  |
| 1.60           |                   |            |             |           |             | -     | -               |                |            |             |           |             |       | -               | -                  |                 |                |            |             |           |             |       |                 |                |            |             |           |             |       |                 |              |                 |                |  |      | 1.60  |
| 1.70           |                   |            |             |           |             | -     | -               |                |            |             |           |             |       | -               | -                  |                 |                |            |             |           |             |       |                 |                |            |             |           |             |       |                 |              |                 |                |  |      | 1.70  |
| 1.80           |                   |            |             |           |             | -     | -               |                |            |             |           |             |       | -               | -                  |                 |                |            |             |           |             |       |                 |                |            |             |           |             |       |                 |              |                 |                |  |      | 1.80  |
| 1.90           |                   |            |             |           |             | -     | -               |                |            |             |           |             |       | -               | -                  |                 |                |            |             |           |             |       |                 |                |            |             |           |             |       |                 |              |                 |                |  |      | 1.90  |
| 2.00           |                   |            |             |           |             | -     | -               |                |            |             |           |             |       | -               | -                  |                 |                |            |             |           |             |       |                 |                |            |             |           |             |       |                 |              |                 |                |  |      | 2.00  |
| 2.20           |                   |            |             |           |             | -     | -               |                |            |             |           |             |       | -               | -                  |                 |                |            |             |           |             |       |                 |                |            |             |           |             |       |                 |              |                 |                |  |      | 2.20  |
| 2.40           |                   |            |             |           |             | -     | -               |                |            |             |           |             |       | -               | -                  |                 |                |            |             |           |             |       |                 |                |            |             |           |             |       |                 |              |                 |                |  |      | 2.40  |
| 2.60           |                   |            |             |           |             | -     | -               |                |            |             |           |             |       | -               | -                  |                 |                |            |             |           |             |       |                 |                |            |             |           |             |       |                 |              |                 |                |  |      | 2.60  |
| 2.70           |                   |            |             |           |             | -     | -               |                |            |             |           |             |       | -               | -                  |                 |                |            |             |           |             |       |                 |                |            |             |           |             |       |                 |              |                 |                |  |      | 2.70  |
| 2.80           |                   |            |             |           |             | -     | -               |                |            |             |           |             |       | -               | -                  |                 |                |            |             |           |             |       |                 |                |            |             |           |             |       |                 |              |                 |                |  |      | 2.80  |
| 2.90           |                   |            |             |           |             | -     | -               |                |            |             |           |             |       | -               | -                  |                 |                |            |             |           |             |       |                 |                |            |             |           |             |       |                 |              |                 |                |  |      | 2.90  |
| 3.00           |                   |            |             |           | 0.901       | -     | 120             |                |            |             |           |             |       | -               | -                  |                 |                |            |             |           |             |       |                 |                |            |             |           |             |       |                 |              |                 |                |  | 3.00 |       |
| 3.10           |                   |            |             |           | -           | -     |                 |                |            |             |           |             |       | -               | -                  |                 |                |            |             |           |             |       |                 |                |            |             |           |             |       |                 |              |                 |                |  |      | 3.10  |
| 3.20           |                   |            |             |           | 0.701       | -     | 40              |                |            |             |           | 0.725       | -     | 20              |                    |                 |                |            |             |           |             |       |                 |                |            |             |           |             |       |                 |              |                 |                |  | 3.20 |       |
| 3.30           |                   |            |             |           | -           | -     |                 |                |            |             |           |             |       | -               | -                  |                 |                |            |             |           |             |       |                 |                |            |             |           |             |       |                 |              |                 |                |  |      | 3.30  |
| 3.40           |                   |            |             |           | -           | -     |                 |                |            |             |           | 0.550       | -     | 40              |                    |                 |                |            |             |           |             |       |                 |                |            |             |           |             |       |                 |              |                 |                |  |      | 3.40  |
| 3.50           |                   |            |             |           | -           | -     |                 |                |            |             |           |             |       | -               | -                  |                 |                |            |             |           |             |       |                 |                |            |             |           |             |       |                 |              |                 |                |  |      | 3.50  |
| 3.60           |                   |            |             |           | -           | -     |                 |                |            |             |           | 0.398       | -     | 50              |                    |                 |                |            |             |           |             |       |                 |                |            |             |           |             |       |                 |              |                 |                |  |      | 3.60  |
| 3.70           | 0.167             | 0.167      | 0.167       | 0.167     | 0.207       | 20    | 20              |                |            |             |           |             |       | -               | -                  |                 |                |            |             |           |             |       |                 |                |            |             |           |             |       |                 |              |                 |                |  | 3.70 |       |
| 3.80           |                   |            |             |           | 0.123       | -     | 230             | 0.264          | 0.321      | 0.264       | 0.321     | 0.272       | 80    | 131             |                    |                 |                |            |             |           |             |       |                 |                |            |             |           |             |       |                 |              |                 |                |  | 3.80 |       |
| 3.90           |                   |            |             |           | -           | -     |                 |                |            |             |           |             |       | -               | -                  |                 |                |            |             |           |             |       |                 |                |            |             |           |             |       |                 |              |                 |                |  |      | 3.90  |
| 4.00           |                   |            |             |           | -           | -     |                 | 0.231          | 0.231      | 0.231       | 0.231     | 0.176       | 1     | 2               |                    |                 |                |            |             |           |             |       |                 |                |            |             |           |             |       |                 |              |                 |                |  | 4.00 |       |
| 4.40           |                   |            |             |           | -           | -     |                 |                |            |             |           |             |       | -               | -                  |                 |                |            |             |           |             |       |                 |                |            |             |           |             |       |                 |              |                 |                |  |      | 4.40  |

ΕΘΝΙΚΗ ΤΡΑΠΕΖΑ (ΚΟ)

(Μέγεθος Συμβολαίου: 100 Μετοχές, Τρόπος Εξάσκησης: Αμερικάνικος, Φυσική Παράδοση)

| Τιμή Εξάσκησης                     | Δικαιώματα Αγοράς |            |             |           |                |       |                 |         |              |             |                |             |       |                 | Δικαιώματα Πώλησης |                 |         |            |              |           |             |       |                 |       |                 | Τιμή Εξάσκησης |      |      |   |
|------------------------------------|-------------------|------------|-------------|-----------|----------------|-------|-----------------|---------|--------------|-------------|----------------|-------------|-------|-----------------|--------------------|-----------------|---------|------------|--------------|-----------|-------------|-------|-----------------|-------|-----------------|----------------|------|------|---|
|                                    | Οκτώβριος 2013    |            |             |           | Νοέμβριος 2013 |       |                 |         | Λοιποί Μήνες |             | Οκτώβριος 2013 |             |       |                 | Νοέμβριος 2013     |                 |         |            | Λοιποί Μήνες |           |             |       |                 |       |                 |                |      |      |   |
|                                    | Άνοιγμα           | Ανιψ. Τιμή | Κατωτ. Τιμή | Τελ. Τιμή | Τιμή κλεισ.    | Όγκος | Ανοικτές θέσεις | Άνοιγμα | Ανιψ. Τιμή   | Κατωτ. Τιμή | Τελ. Τιμή      | Τιμή κλεισ. | Όγκος | Ανοικτές θέσεις | Όγκος              | Ανοικτές θέσεις | Άνοιγμα | Ανιψ. Τιμή | Κατωτ. Τιμή  | Τελ. Τιμή | Τιμή κλεισ. | Όγκος | Ανοικτές θέσεις | Όγκος | Ανοικτές θέσεις |                |      |      |   |
| 4.80                               |                   |            |             |           |                | -     | -               |         |              |             |                |             |       |                 |                    |                 |         |            |              |           |             |       |                 |       |                 |                | 4.80 |      |   |
| 5.20                               |                   |            |             |           |                | -     | -               |         |              |             |                |             |       |                 |                    |                 |         |            |              |           |             |       |                 |       |                 |                |      | 5.20 |   |
| 5.60                               |                   |            |             |           |                | -     | -               |         |              |             |                |             |       |                 |                    |                 |         |            |              |           |             |       |                 |       |                 |                |      | 5.60 |   |
| 6.00                               |                   |            |             |           |                | -     | -               |         |              |             |                |             |       |                 |                    |                 |         |            |              |           |             |       |                 |       |                 |                |      | 6.00 |   |
| 6.40                               |                   |            |             |           |                | -     | -               |         |              |             |                |             |       |                 |                    |                 |         |            |              |           |             |       |                 |       |                 |                |      | 6.40 |   |
| <b>Σύνολο:</b>                     |                   |            |             |           |                | 20    | 410             |         |              |             |                |             | 81    | 243             | 0                  | 812             |         |            |              |           |             |       | 0               | 60    |                 |                | 0    | 0    |   |
| <b>Όνομαστική Αξία Συναλλαγών:</b> |                   |            |             |           |                |       | 7,400.00        |         |              |             |                |             |       | 30,800.00       |                    | 0.00            |         |            |              |           |             |       |                 | 0.00  |                 |                | 0.00 | 0.00 |   |
| <b>Αριθμός Πράξεων:</b>            |                   |            |             |           |                |       | 1               |         |              |             |                |             |       | 3               |                    | 0               |         |            |              |           |             |       |                 |       | 0.00            |                |      | 0    | 0 |

ΟΠΑΠ (ΚΟ)

(Μέγεθος Συμβολαίου: 100 Μετοχές, Τρόπος Εξάσκησης: Αμερικάνικος, Φυσική Παράδοση)

| Τιμή Εξάσκησης                     | Δικαιώματα Αγοράς |            |             |           |             |       |                 |                |            |             |           |             |       |                 | Δικαιώματα Πώλησης |                 |                |            |             |           |             |       |                 |                |            |             |           |             |       |                 |              |                 |                |       |
|------------------------------------|-------------------|------------|-------------|-----------|-------------|-------|-----------------|----------------|------------|-------------|-----------|-------------|-------|-----------------|--------------------|-----------------|----------------|------------|-------------|-----------|-------------|-------|-----------------|----------------|------------|-------------|-----------|-------------|-------|-----------------|--------------|-----------------|----------------|-------|
|                                    | Οκτώβριος 2013    |            |             |           |             |       |                 | Νοέμβριος 2013 |            |             |           |             |       |                 | Λοιποί Μήνες       |                 | Οκτώβριος 2013 |            |             |           |             |       |                 | Νοέμβριος 2013 |            |             |           |             |       |                 | Λοιποί Μήνες |                 | Τιμή Εξάσκησης |       |
|                                    | Άνοιγμα           | Ανιψ. Τιμή | Κατωτ. Τιμή | Τελ. Τιμή | Τιμή κλεισ. | Όγκος | Ανοικτές θέσεις | Άνοιγμα        | Ανιψ. Τιμή | Κατωτ. Τιμή | Τελ. Τιμή | Τιμή κλεισ. | Όγκος | Ανοικτές θέσεις | Όγκος              | Ανοικτές θέσεις | Άνοιγμα        | Ανιψ. Τιμή | Κατωτ. Τιμή | Τελ. Τιμή | Τιμή κλεισ. | Όγκος | Ανοικτές θέσεις | Άνοιγμα        | Ανιψ. Τιμή | Κατωτ. Τιμή | Τελ. Τιμή | Τιμή κλεισ. | Όγκος | Ανοικτές θέσεις | Όγκος        | Ανοικτές θέσεις |                |       |
| 1.00                               |                   |            |             |           |             | -     | -               |                |            |             |           |             | -     | -               |                    |                 |                |            |             |           |             |       | -               | -              |            |             |           |             |       |                 |              |                 |                |       |
| 4.00                               |                   |            |             |           |             | -     | -               |                |            |             |           |             | -     | -               |                    |                 |                |            |             |           |             |       | -               | -              |            |             |           |             |       |                 |              |                 |                | 4.00  |
| 4.40                               |                   |            |             |           |             | -     | -               |                |            |             |           |             | -     | -               |                    |                 |                |            |             |           |             |       | -               | -              |            |             |           |             |       |                 |              |                 |                | 4.40  |
| 4.80                               |                   |            |             |           |             | -     | -               |                |            |             |           |             | -     | -               |                    |                 |                |            |             |           |             |       | -               | -              |            |             |           |             |       |                 |              |                 |                | 4.80  |
| 5.20                               |                   |            |             |           |             | -     | -               |                |            |             |           |             | -     | -               |                    |                 |                |            |             |           |             |       | -               | -              |            |             |           |             |       |                 |              |                 |                | 5.20  |
| 5.60                               |                   |            |             |           |             | -     | -               |                |            |             |           |             | -     | -               |                    |                 |                |            |             |           |             |       | -               | -              |            |             |           |             |       |                 |              |                 |                | 5.60  |
| 6.00                               |                   |            |             |           |             | -     | -               |                |            |             |           |             | -     | -               |                    |                 |                |            |             |           |             |       | -               | -              |            |             |           |             |       |                 |              |                 |                | 6.00  |
| 6.40                               |                   |            |             |           | 2.77        | -     | 25              |                |            |             |           |             | -     | -               |                    |                 |                |            |             |           |             |       | -               | 25             |            |             |           |             |       |                 |              |                 |                | 6.40  |
| 6.60                               |                   |            |             |           |             | -     | -               |                |            |             |           |             | -     | -               |                    |                 |                |            |             |           |             |       | -               | -              |            |             |           |             |       |                 |              |                 |                | 6.60  |
| 6.80                               |                   |            |             |           | 2.37        | -     | 25              |                |            |             |           |             | -     | -               |                    |                 |                |            |             |           |             |       | -               | -              |            |             |           |             |       |                 |              |                 |                | 6.80  |
| 7.00                               |                   |            |             |           |             | -     | -               |                |            |             |           |             | -     | -               |                    |                 |                |            |             |           |             |       | -               | -              |            |             |           |             |       |                 |              |                 |                | 7.00  |
| 7.20                               |                   |            |             |           | 1.97        | -     | 25              |                |            |             |           |             | -     | -               |                    |                 |                |            |             |           |             |       | -               | -              |            |             |           |             |       |                 |              |                 |                | 7.20  |
| 7.40                               |                   |            |             |           |             | -     | -               |                |            |             |           |             | -     | -               |                    |                 |                |            |             |           |             |       | -               | -              |            |             |           |             |       |                 |              |                 |                | 7.40  |
| 7.60                               |                   |            |             |           | 1.57        | -     | 40              |                |            |             |           |             | -     | -               |                    |                 |                |            |             |           |             |       | -               | -              |            |             |           |             |       |                 |              |                 |                | 7.60  |
| 7.80                               |                   |            |             |           |             | -     | -               |                |            |             |           |             | -     | -               |                    |                 |                |            |             |           |             |       | -               | -              |            |             |           |             |       |                 |              |                 |                | 7.80  |
| 8.00                               |                   |            |             |           |             | -     | -               |                |            |             |           |             | -     | -               |                    |                 |                |            |             |           |             |       | -               | -              |            |             |           |             |       |                 |              |                 |                | 8.00  |
| 8.20                               |                   |            |             |           |             | -     | -               |                |            |             |           |             | -     | -               |                    |                 |                |            |             |           |             |       | -               | -              |            |             |           |             |       |                 |              |                 |                | 8.20  |
| 8.40                               |                   |            |             |           |             | -     | -               |                |            |             |           |             | -     | -               |                    |                 |                |            |             |           |             |       | -               | -              |            |             |           |             |       |                 |              |                 |                | 8.40  |
| 8.60                               |                   |            |             |           |             | -     | -               |                |            |             |           |             | -     | -               |                    |                 |                |            |             |           |             |       | -               | -              |            |             |           |             |       |                 |              |                 |                | 8.60  |
| 8.80                               |                   |            |             |           |             | -     | -               |                |            |             |           |             | -     | -               |                    |                 |                |            |             |           |             |       | -               | -              |            |             |           |             |       |                 |              |                 |                | 8.80  |
| 9.00                               |                   |            |             |           |             | -     | -               |                |            |             |           |             | -     | -               |                    |                 |                |            |             |           |             |       | -               | -              |            |             |           |             |       |                 |              |                 |                | 9.00  |
| 9.20                               |                   |            |             |           |             | -     | -               |                |            |             |           |             | -     | -               |                    |                 |                |            |             |           |             |       | -               | -              |            |             |           |             |       |                 |              |                 |                | 9.20  |
| 9.40                               |                   |            |             |           |             | -     | -               |                |            |             |           |             | -     | -               |                    |                 |                |            |             |           |             |       | -               | -              |            |             |           |             |       |                 |              |                 |                | 9.40  |
| 9.60                               |                   |            |             |           |             | -     | -               |                |            |             |           |             | -     | -               |                    |                 |                |            |             |           |             |       | -               | -              |            |             |           |             |       |                 |              |                 |                | 9.60  |
| 9.80                               |                   |            |             |           |             | -     | -               |                |            |             |           |             | -     | -               |                    |                 |                |            |             |           |             |       | -               | -              |            |             |           |             |       |                 |              |                 |                | 9.80  |
| 10.00                              |                   |            |             |           |             | -     | -               |                |            |             |           |             | -     | -               |                    |                 |                |            |             |           |             |       | -               | -              |            |             |           |             |       |                 |              |                 |                | 10.00 |
| 11.00                              |                   |            |             |           |             | -     | -               |                |            |             |           |             | -     | -               |                    |                 |                |            |             |           |             |       | -               | -              |            |             |           |             |       |                 |              |                 |                | 11.00 |
| 12.00                              |                   |            |             |           |             | -     | -               |                |            |             |           |             | -     | -               |                    |                 |                |            |             |           |             |       | -               | -              |            |             |           |             |       |                 |              |                 |                | 12.00 |
| 13.00                              |                   |            |             |           |             | -     | -               |                |            |             |           |             | -     | -               |                    |                 |                |            |             |           |             |       | -               | -              |            |             |           |             |       |                 |              |                 |                | 13.00 |
| 14.00                              |                   |            |             |           |             | -     | -               |                |            |             |           |             | -     | -               |                    |                 |                |            |             |           |             |       | -               | -              |            |             |           |             |       |                 |              |                 |                | 14.00 |
| 15.00                              |                   |            |             |           |             | -     | -               |                |            |             |           |             | -     | -               |                    |                 |                |            |             |           |             |       | -               | -              |            |             |           |             |       |                 |              |                 |                | 15.00 |
| 16.00                              |                   |            |             |           |             | -     | -               |                |            |             |           |             | -     | -               |                    |                 |                |            |             |           |             |       | -               | -              |            |             |           |             |       |                 |              |                 |                | 16.00 |
| 17.00                              |                   |            |             |           |             | -     | -               |                |            |             |           |             | -     | -               |                    |                 |                |            |             |           |             |       | -               | -              |            |             |           |             |       |                 |              |                 |                | 17.00 |
| 20.00                              |                   |            |             |           |             | -     | -               |                |            |             |           |             | -     | -               |                    |                 |                |            |             |           |             |       | -               | -              |            |             |           |             |       |                 |              |                 |                | 20.00 |
| <b>Σύνολο:</b>                     |                   |            |             |           |             | 0     | 115             |                |            |             |           | 0           | 0     | 0               | 1,305              |                 |                |            |             |           |             | 0     | 55              |                |            |             |           |             |       |                 |              | 0               | 320            |       |
| <b>Ονομαστική Αξία Συναλλαγών:</b> |                   |            |             |           |             | 0.00  |                 |                |            |             |           | 0.00        | 0.00  | 0.00            |                    |                 |                |            |             |           | 0.00        |       |                 |                |            |             |           |             |       |                 | 0.00         | 0.00            |                |       |
| <b>Αριθμός Πράξεων:</b>            |                   |            |             |           |             | 0     |                 |                |            |             |           | 0           | 0     | 0               |                    |                 |                |            |             |           | 0.00        |       |                 |                |            |             |           |             |       |                 | 0            | 0               |                |       |

ΟΤΕ (ΚΟ)

(Μέγεθος Συμβολαίου: 100 Μετοχές, Τρόπος Εξάσκησης: Αμερικάνικος, Φυσική Παράδοση)

| Τιμή Εξάσκησης              | Δικαιώματα Αγοράς |            |             |           |                |       |                 |         |              |             |                |             |       |                 | Δικαιώματα Πώλησης |                 |         |            |              |           |             |       |                 |       |                 |   |      |       | Τιμή Εξάσκησης |   |    |
|-----------------------------|-------------------|------------|-------------|-----------|----------------|-------|-----------------|---------|--------------|-------------|----------------|-------------|-------|-----------------|--------------------|-----------------|---------|------------|--------------|-----------|-------------|-------|-----------------|-------|-----------------|---|------|-------|----------------|---|----|
|                             | Οκτώβριος 2013    |            |             |           | Νοέμβριος 2013 |       |                 |         | Λοιποί Μήνες |             | Οκτώβριος 2013 |             |       |                 | Νοέμβριος 2013     |                 |         |            | Λοιποί Μήνες |           |             |       |                 |       |                 |   |      |       |                |   |    |
|                             | Άνοιγμα           | Ανιψ. Τιμή | Κατωτ. Τιμή | Τελ. Τιμή | Τιμή κλεισ.    | Όγκος | Ανοικτές θέσεις | Άνοιγμα | Ανιψ. Τιμή   | Κατωτ. Τιμή | Τελ. Τιμή      | Τιμή κλεισ. | Όγκος | Ανοικτές θέσεις | Όγκος              | Ανοικτές θέσεις | Άνοιγμα | Ανιψ. Τιμή | Κατωτ. Τιμή  | Τελ. Τιμή | Τιμή κλεισ. | Όγκος | Ανοικτές θέσεις | Όγκος | Ανοικτές θέσεις |   |      |       |                |   |    |
| 3.80                        |                   |            |             |           |                | -     | -               |         |              |             |                |             |       |                 |                    |                 |         |            |              |           |             |       |                 |       |                 |   | 3.80 |       |                |   |    |
| 4.00                        |                   |            |             |           |                | -     | -               |         |              |             |                |             |       |                 |                    |                 |         |            |              |           |             |       |                 |       |                 |   |      | 4.00  |                |   |    |
| 4.40                        |                   |            |             |           |                | -     | -               |         |              |             |                |             |       |                 |                    |                 |         |            |              |           |             |       |                 |       |                 |   |      | 4.40  |                |   |    |
| 4.80                        |                   |            |             |           |                | -     | -               |         |              |             |                |             |       |                 |                    |                 |         |            |              |           |             |       |                 |       |                 |   |      | 4.80  |                |   |    |
| 5.20                        |                   |            |             |           |                | -     | -               |         |              |             |                |             |       |                 |                    |                 |         |            |              |           |             |       |                 |       |                 |   |      | 5.20  |                |   |    |
| 5.60                        |                   |            |             |           |                | -     | -               |         |              |             |                |             |       |                 |                    |                 |         |            |              |           |             |       |                 |       |                 |   |      | 5.60  |                |   |    |
| 6.00                        |                   |            |             |           |                | -     | -               |         |              |             |                |             |       |                 |                    |                 |         |            |              |           |             |       |                 |       |                 |   |      | 6.00  |                |   |    |
| 6.40                        |                   |            |             |           |                | -     | -               |         |              |             |                |             |       |                 |                    |                 |         |            |              |           |             |       |                 |       |                 |   |      | 6.40  |                |   |    |
| 6.60                        |                   |            |             |           |                | -     | -               |         |              |             |                |             |       |                 |                    |                 |         |            |              |           |             |       |                 |       |                 |   |      | 6.60  |                |   |    |
| 6.80                        |                   |            |             |           |                | -     | -               |         |              |             |                |             |       |                 |                    |                 |         |            |              |           |             |       |                 |       |                 |   |      | 6.80  |                |   |    |
| 7.00                        |                   |            |             |           |                | -     | -               |         |              |             |                |             |       |                 |                    |                 |         |            |              |           |             |       |                 |       |                 |   |      | 7.00  |                |   |    |
| 7.20                        |                   |            |             |           |                | -     | -               |         |              |             |                |             |       |                 |                    |                 |         |            |              |           |             |       |                 |       |                 |   |      | 7.20  |                |   |    |
| 7.40                        |                   |            |             |           |                | -     | -               |         |              |             |                |             |       |                 |                    |                 |         |            |              |           |             |       |                 |       |                 |   |      | 7.40  |                |   |    |
| 7.60                        |                   |            |             |           |                | -     | -               |         |              |             |                |             |       |                 |                    |                 |         |            |              |           |             |       |                 |       |                 |   |      | 7.60  |                |   |    |
| 7.80                        |                   |            |             |           |                | -     | -               |         |              |             |                |             |       |                 |                    |                 |         |            |              |           |             |       |                 |       |                 |   |      | 7.80  |                |   |    |
| 8.00                        |                   |            |             |           |                | -     | -               |         |              |             |                |             |       |                 |                    |                 |         |            |              |           |             |       |                 |       |                 |   |      | 8.00  |                |   |    |
| 8.20                        |                   |            |             |           |                | -     | -               |         |              |             |                |             |       |                 |                    |                 |         |            |              |           |             |       |                 |       |                 |   |      | 8.20  |                |   |    |
| 8.40                        |                   |            |             |           |                | -     | -               |         |              |             |                |             |       |                 |                    |                 |         |            |              |           |             |       |                 |       |                 |   |      | 8.40  |                |   |    |
| 8.60                        |                   |            |             |           |                | -     | -               |         |              |             |                |             |       |                 |                    |                 |         |            |              |           |             |       |                 |       |                 |   |      | 8.60  |                |   |    |
| 8.80                        |                   |            |             |           |                | -     | -               |         |              |             |                | 0.637       | -     | 100             |                    |                 |         |            |              |           |             |       |                 |       |                 |   |      | 8.80  |                |   |    |
| 9.00                        |                   |            |             |           |                | -     | -               |         |              |             |                |             |       |                 |                    |                 |         |            |              |           |             |       |                 |       |                 |   |      | 9.00  |                |   |    |
| 9.20                        |                   |            |             |           |                | -     | -               |         |              |             |                |             |       |                 |                    |                 |         |            |              |           |             |       |                 |       |                 |   |      | 9.20  |                |   |    |
| 9.40                        |                   |            |             |           |                | -     | -               |         |              |             |                |             |       |                 |                    |                 |         |            |              |           |             |       |                 |       |                 |   |      | 9.40  |                |   |    |
| 9.60                        |                   |            |             |           |                | -     | -               |         |              |             |                |             |       |                 |                    |                 |         |            |              |           |             |       |                 |       |                 |   |      | 9.60  |                |   |    |
| 10.00                       |                   |            |             |           |                | -     | -               |         |              |             |                |             |       |                 |                    |                 |         |            |              |           |             |       |                 |       |                 |   |      | 10.00 |                |   |    |
| 11.00                       |                   |            |             |           |                | -     | -               |         |              |             |                |             |       |                 |                    |                 |         |            |              |           |             |       |                 |       |                 |   |      | 11.00 |                |   |    |
| 12.00                       |                   |            |             |           |                | -     | -               |         |              |             |                |             |       |                 |                    |                 |         |            |              |           |             |       |                 |       |                 |   |      | 12.00 |                |   |    |
| 13.00                       |                   |            |             |           |                | -     | -               |         |              |             |                |             |       |                 |                    |                 |         |            |              |           |             |       |                 |       |                 |   |      | 13.00 |                |   |    |
| 14.00                       |                   |            |             |           |                | -     | -               |         |              |             |                |             |       |                 |                    |                 |         |            |              |           |             |       |                 |       |                 |   |      | 14.00 |                |   |    |
| 15.00                       |                   |            |             |           |                | -     | -               |         |              |             |                |             |       |                 |                    |                 |         |            |              |           |             |       |                 |       |                 |   |      | 15.00 |                |   |    |
| Σύνολα:                     |                   |            |             |           |                | 0     | 0               |         |              |             |                | 0           | 100   | 0               | 1,000              |                 |         |            |              |           |             | 0     | 0               |       |                 |   |      | 0     | 0              | 0 | 35 |
| Όνομαστική Αξία Συναλλαγών: |                   |            |             |           |                | 0.00  |                 |         |              |             |                | 0.00        |       | 0.00            |                    |                 |         |            |              |           | 0.00        |       |                 |       |                 |   | 0.00 |       | 0.00           |   |    |
| Αριθμός Πράξεων:            |                   |            |             |           |                | 0     |                 |         |              |             |                | 0           |       | 0               |                    |                 |         |            |              | 0.00      |             |       |                 |       |                 | 0 |      | 0     |                |   |    |

ΠΕΙΡΑΙΩΣ ΤΡΑΠΕΖΑ (ΚΟ)

(Μέγεθος Συμβολαίου: 100 Μετοχές, Τρόπος Εξάσκησης: Αμερικάνικος, Φυσική Παράδοση)

| Τιμή Εξάσκησης              | Δικαιώματα Αγοράς |           |            |          |             |       |                 |         |           |            |          |             |              |                 | Δικαιώματα Πώλησης |                 |         |           |            |          |                |       |                 |         |           |            |              |             |                |       |                 |       |                 |      |       |
|-----------------------------|-------------------|-----------|------------|----------|-------------|-------|-----------------|---------|-----------|------------|----------|-------------|--------------|-----------------|--------------------|-----------------|---------|-----------|------------|----------|----------------|-------|-----------------|---------|-----------|------------|--------------|-------------|----------------|-------|-----------------|-------|-----------------|------|-------|
|                             | Οκτώβριος 2013    |           |            |          |             |       | Νοέμβριος 2013  |         |           |            |          |             | Λοιποί Μήνες |                 | Οκτώβριος 2013     |                 |         |           |            |          | Νοέμβριος 2013 |       |                 |         |           |            | Λοιποί Μήνες |             | Τιμή Εξάσκησης |       |                 |       |                 |      |       |
|                             | Άνοιγμα           | Ανιτ Τιμή | Κατωτ Τιμή | Τελ Τιμή | Τιμή κλεισ. | Όγκος | Ανοικτές θέσεις | Άνοιγμα | Ανιτ Τιμή | Κατωτ Τιμή | Τελ Τιμή | Τιμή κλεισ. | Όγκος        | Ανοικτές θέσεις | Όγκος              | Ανοικτές θέσεις | Άνοιγμα | Ανιτ Τιμή | Κατωτ Τιμή | Τελ Τιμή | Τιμή κλεισ.    | Όγκος | Ανοικτές θέσεις | Άνοιγμα | Ανιτ Τιμή | Κατωτ Τιμή | Τελ Τιμή     | Τιμή κλεισ. |                | Όγκος | Ανοικτές θέσεις | Όγκος | Ανοικτές θέσεις |      |       |
| 0.200                       |                   |           |            |          |             | -     | -               |         |           |            |          |             |              | -               | -                  |                 |         |           |            |          |                |       |                 |         |           |            |              |             |                |       |                 |       |                 |      |       |
| 0.300                       |                   |           |            |          |             | -     | -               |         |           |            |          |             |              | -               | -                  |                 |         |           |            |          |                |       |                 |         |           |            |              |             |                |       |                 |       |                 |      | 0.300 |
| 0.400                       |                   |           |            |          |             | -     | -               |         |           |            |          |             |              | -               | -                  |                 |         |           |            |          |                |       |                 |         |           |            |              |             |                |       |                 |       |                 |      | 0.400 |
| 0.500                       |                   |           |            |          |             | -     | -               |         |           |            |          |             |              | -               | -                  |                 |         |           |            |          |                |       |                 |         |           |            |              |             |                |       |                 |       |                 |      | 0.500 |
| 0.600                       |                   |           |            |          |             | -     | -               |         |           |            |          |             |              | -               | -                  |                 |         |           |            |          |                |       |                 |         |           |            |              |             |                |       |                 |       |                 |      | 0.600 |
| 0.700                       |                   |           |            |          |             | -     | -               |         |           |            |          |             |              | -               | -                  |                 |         |           |            |          |                |       |                 |         |           |            |              |             |                |       |                 |       |                 |      | 0.700 |
| 0.800                       |                   |           |            |          |             | -     | -               |         |           |            |          |             |              | -               | -                  |                 |         |           |            |          |                |       |                 |         |           |            |              |             |                |       |                 |       |                 |      | 0.800 |
| 0.900                       |                   |           |            |          |             | -     | -               |         |           |            |          |             |              | -               | -                  |                 |         |           |            |          |                |       |                 |         |           |            |              |             |                |       |                 |       |                 |      | 0.900 |
| 1.00                        |                   |           |            |          |             | -     | -               |         |           |            |          |             |              | -               | -                  |                 |         |           |            |          |                |       |                 |         |           |            |              |             |                |       |                 |       |                 |      | 1.00  |
| 1.05                        |                   |           |            |          |             | -     | -               |         |           |            |          |             |              | -               | -                  |                 |         |           |            |          |                |       |                 |         |           |            |              |             |                |       |                 |       |                 |      | 1.05  |
| 1.10                        |                   |           |            |          |             | -     | -               |         |           |            |          |             |              | -               | -                  |                 |         |           |            |          |                |       |                 |         |           |            |              |             |                |       |                 |       |                 |      | 1.10  |
| 1.15                        |                   |           |            |          |             | -     | -               |         |           |            |          |             |              | -               | -                  |                 |         |           |            |          |                |       |                 |         |           |            |              |             |                |       |                 |       |                 |      | 1.15  |
| 1.20                        |                   |           |            |          |             | -     | -               |         |           |            |          |             |              | -               | -                  |                 |         |           |            |          |                |       |                 |         |           |            |              |             |                |       |                 |       |                 |      | 1.20  |
| 1.25                        |                   |           |            |          |             | -     | -               |         |           |            |          |             |              | -               | -                  |                 |         |           |            |          |                |       |                 |         |           |            |              |             |                |       |                 |       |                 |      | 1.25  |
| 1.30                        |                   |           |            |          |             | -     | -               |         |           |            |          |             |              | -               | -                  |                 |         |           |            |          |                |       |                 |         |           |            |              |             |                |       |                 |       |                 |      | 1.30  |
| 1.35                        |                   |           |            |          |             | -     | -               |         |           |            |          |             |              | -               | -                  |                 |         |           |            |          |                |       |                 |         |           |            |              |             |                |       |                 |       |                 |      | 1.35  |
| 1.40                        |                   |           |            |          |             | -     | -               |         |           |            |          |             |              | -               | -                  |                 |         |           |            |          |                |       |                 |         |           |            |              |             |                |       |                 |       |                 |      | 1.40  |
| 1.45                        |                   |           |            |          |             | -     | -               |         |           |            |          |             |              | -               | -                  |                 |         |           |            |          |                |       |                 |         |           |            |              |             |                |       |                 |       |                 |      | 1.45  |
| 1.50                        |                   |           |            |          |             | -     | -               |         |           |            |          |             |              | -               | -                  |                 |         |           |            |          |                |       |                 |         |           |            |              |             |                |       |                 |       |                 |      | 1.50  |
| 1.55                        |                   |           |            |          |             | -     | -               |         |           |            |          |             |              | -               | -                  |                 |         |           |            |          |                |       |                 |         |           |            |              |             |                |       |                 |       |                 |      | 1.55  |
| 1.60                        |                   |           |            |          |             | -     | -               |         |           |            |          |             |              | -               | -                  |                 |         |           |            |          |                |       |                 |         |           |            |              |             |                |       |                 |       |                 |      | 1.60  |
| 1.65                        |                   |           |            |          |             | -     | -               |         |           |            |          |             |              | -               | -                  |                 |         |           |            |          |                |       |                 |         |           |            |              |             |                |       |                 |       |                 |      | 1.65  |
| 1.70                        |                   |           |            |          |             | -     | -               |         |           |            |          |             |              | -               | -                  |                 |         |           |            |          |                |       |                 |         |           |            |              |             |                |       |                 |       |                 |      | 1.70  |
| 1.80                        |                   |           |            |          |             | -     | -               |         |           |            |          |             |              | -               | -                  |                 |         |           |            |          |                |       |                 |         |           |            |              |             |                |       |                 |       |                 |      | 1.80  |
| 1.90                        |                   |           |            |          |             | -     | -               |         |           |            |          |             |              | -               | -                  |                 |         |           |            |          |                |       |                 |         |           |            |              |             |                |       |                 |       |                 |      | 1.90  |
| 2.00                        |                   |           |            |          |             | -     | -               |         |           |            |          |             |              | -               | -                  |                 |         |           |            |          |                |       |                 |         |           |            |              |             |                |       |                 |       |                 |      | 2.00  |
| 2.20                        |                   |           |            |          |             | -     | -               |         |           |            |          |             |              | -               | -                  |                 |         |           |            |          |                |       |                 |         |           |            |              |             |                |       |                 |       |                 |      | 2.20  |
| 2.40                        |                   |           |            |          |             | -     | -               |         |           |            |          |             |              | -               | -                  |                 |         |           |            |          |                |       |                 |         |           |            |              |             |                |       |                 |       |                 |      | 2.40  |
| Σύνολο:                     |                   |           |            |          |             | 0     | 0               |         |           |            |          |             |              | 0               | 0                  | 0               | 0       |           |            |          |                |       |                 |         |           |            |              |             |                |       |                 |       |                 | 0    | 0     |
| Όνομαστική Αξία Συναλλαγών: |                   |           |            |          |             | 0.00  |                 |         |           |            |          |             |              | 0.00            |                    | 0.00            |         |           |            |          |                |       |                 |         |           |            |              |             |                |       |                 |       |                 | 0.00 | 0.00  |
| Αριθμός Πράξεων:            |                   |           |            |          |             | 0     |                 |         |           |            |          |             |              | 0               |                    | 0               |         |           |            |          |                |       |                 |         |           |            |              |             |                |       |                 |       |                 | 0    | 0     |

**ΠΕΙΡΑΙΩΣ ΤΡΑΠΕΖΑ (ΚΟ)**

(Μέγεθος Συμβολαίου: 100 Μετοχές, Τρόπος Εξάσκησης: Αμερικάνικος, Φυσική Παράδοση)

| Δικαιώματα Αγοράς |         |            |             |           |             |       |                 |         |            |             |           |             |       | Δικαιώματα Πώλησης |       |                 |         |            |             |           |                |       |                 |       |                 |              |                 |                |
|-------------------|---------|------------|-------------|-----------|-------------|-------|-----------------|---------|------------|-------------|-----------|-------------|-------|--------------------|-------|-----------------|---------|------------|-------------|-----------|----------------|-------|-----------------|-------|-----------------|--------------|-----------------|----------------|
| Οκτώβριος 2013    |         |            |             |           |             |       | Νοέμβριος 2013  |         |            |             |           |             |       | Λοιποί Μήνες       |       | Οκτώβριος 2013  |         |            |             |           | Νοέμβριος 2013 |       |                 |       |                 | Λοιποί Μήνες |                 |                |
| Τιμή Εξάσκησης    | Άνοιγμα | Ανιψ. Τιμή | Κατωτ. Τιμή | Τελ. Τιμή | Τιμή κλεισ. | Όγκος | Άνοιγμάς θέσεις | Άνοιγμα | Ανιψ. Τιμή | Κατωτ. Τιμή | Τελ. Τιμή | Τιμή κλεισ. | Όγκος | Άνοιγμάς θέσεις    | Όγκος | Άνοιγμάς θέσεις | Άνοιγμα | Ανιψ. Τιμή | Κατωτ. Τιμή | Τελ. Τιμή | Τιμή κλεισ.    | Όγκος | Άνοιγμάς θέσεις | Όγκος | Άνοιγμάς θέσεις | Όγκος        | Άνοιγμάς θέσεις | Τιμή Εξάσκησης |



| Μετοχές                        | Τύπος[4] | Συμβάσεις Πώλησης με Σύμφωνο Επαναγοράς [1] |      |         |       |                 |                    | Συμβάσεις Αγοράς με Σύμφωνο Επαναπώλησης [2] |            |          |                    |         |       | Συμβόλαια Επαναγοράς [3] |                    |           |            |          |                    |         |       |                 |                    |
|--------------------------------|----------|---|------|---------|-------|-----------------|--------------------|--|------------|----------|--------------------|---------|-------|--------------------------|--------------------|-----------|------------|----------|--------------------|---------|-------|-----------------|--------------------|
|                                |          | Τιμή συναλλ.                                | μετ. | Πρόβεις | Όγκος | Αξία Συναλλαγών | Ανοικτές θέσεις[5] | Ανωτ Τιμή                                    | Κατωτ Τιμή | Τελ Τιμή | Τελευταία προσφορά | Πράξεις | Όγκος | Αξία Συναλλαγών          | Ανοικτές θέσεις[5] | Ανωτ Τιμή | Κατωτ Τιμή | Τελ Τιμή | Τελευταία προσφορά | Πρόβεις | Όγκος | Αξία Συναλλαγών | Ανοικτές θέσεις[5] |
| ALPHA ETF FTSE Athex Large Cap | ΣΑΠ ΣΕ   | 100.00                                      | ---  | ---     | ---   | ---             | ---                | ---  | ---        | ---      | ---                | ---     | ---   | ---                      | ---                | ---       | ---        | ---      | ---                | ---     | ---   | ---             | 1,664              |
| ALPHA BANK (ΚΟ)                | ΣΑΠ ΣΕ   | 100.05                                      | 0.01 | 1       | 870   | 54,984.0        | 102,904            | 8.40%  | 6.90%      | 8.40%    | 237@8.4%           | 6       | 2,506 | 158,379.2                | 79,225             | ---       | ---        | ---      | ---                | ---     | ---   | ---             | 1,562              |
| AUTOHELLAS (ΚΟ)                | ΣΑΠ ΣΕ   | 100.00                                      | ---  | ---     | ---   | ---             | ---                | ---  | ---        | ---      | ---                | ---     | ---   | ---                      | ---                | ---       | ---        | ---      | ---                | ---     | ---   | ---             | ---                |
| CENTRIC ΣΥΜΜΕΤΟΧΩΝ (ΚΟ)        | ΣΑΠ ΣΕ   | 100.00                                      | ---  | ---     | ---   | ---             | 200                | ---  | ---        | ---      | 153@7.9%           | ---     | ---   | ---                      | ---                | ---       | ---        | ---      | ---                | ---     | ---   | ---             | ---                |
| COCA-COLA HBC AG (ΚΟ)          | ΣΑΠ ΣΕ   | 100.33                                      | 0.01 | ---     | ---   | ---             | 1,264              | ---  | ---        | ---      | 582@3%             | ---     | ---   | ---                      | 50                 | ---       | ---        | ---      | ---                | ---     | ---   | ---             | 88                 |
| EUROBANK PROPERTIES ΑΕΕΑΠ (ΚΟ) | ΣΑΠ ΣΕ   | 100.04                                      | ---  | ---     | ---   | ---             | 1,361              | ---  | ---        | ---      | 650@3%             | ---     | ---   | ---                      | 30                 | ---       | ---        | ---      | ---                | ---     | ---   | ---             | ---                |
| FOLLI-FOLLIE (ΚΟ)              | ΣΑΠ ΣΕ   | 100.06                                      | ---  | ---     | ---   | ---             | 841                | ---  | ---        | ---      | 398@3%             | ---     | ---   | ---                      | 20                 | ---       | ---        | ---      | ---                | ---     | ---   | ---             | 10                 |
| FOURLIS ΣΥΜΜΕΤΟΧΩΝ (ΚΟ)        | ΣΑΠ ΣΕ   | 100.00                                      | ---  | ---     | ---   | ---             | 195                | ---  | ---        | ---      | 97@3%              | ---     | ---   | ---                      | ---                | ---       | ---        | ---      | ---                | ---     | ---   | ---             | ---                |
| FRIGOGLASS (ΚΟ)                | ΣΑΠ ΣΕ   | 100.00                                      | ---  | ---     | ---   | ---             | 229                | ---  | ---        | ---      | 114@3%             | ---     | ---   | ---                      | ---                | ---       | ---        | ---      | ---                | ---     | ---   | ---             | ---                |
| INFORM ΛΥΚΟΣ Π. (ΚΟ)           | ΣΑΠ ΣΕ   | 100.00                                      | ---  | ---     | ---   | ---             | 203                | ---  | ---        | ---      | 101@3%             | ---     | ---   | ---                      | ---                | ---       | ---        | ---      | ---                | ---     | ---   | ---             | ---                |
| INTRACOM HOLDINGS (ΚΟ)         | ΣΑΠ ΣΕ   | 100.00                                      | ---  | ---     | ---   | ---             | 665                | ---  | ---        | ---      | 414@3.5%           | ---     | ---   | ---                      | ---                | ---       | ---        | ---      | ---                | ---     | ---   | ---             | ---                |
| INTRAKAT (ΚΟ)                  | ΣΑΠ ΣΕ   | 100.00                                      | ---  | ---     | ---   | ---             | 37                 | ---  | ---        | ---      | 18@3%              | ---     | ---   | ---                      | ---                | ---       | ---        | ---      | ---                | ---     | ---   | ---             | ---                |
| J. & P. - ΑΒΑΞ (ΚΟ)            | ΣΑΠ ΣΕ   | 100.00                                      | ---  | ---     | ---   | ---             | 235                | ---  | ---        | ---      | 117@3%             | ---     | ---   | ---                      | ---                | ---       | ---        | ---      | ---                | ---     | ---   | ---             | ---                |
| JUMBO (ΚΟ)                     | ΣΑΠ ΣΕ   | 100.03                                      | ---  | ---     | ---   | ---             | 2,300              | ---  | ---        | ---      | 1128@3%            | ---     | ---   | ---                      | 35                 | ---       | ---        | ---      | ---                | ---     | ---   | ---             | 20                 |
| KLEEMAN HELLAS (ΚΟ)            | ΣΑΠ ΣΕ   | 100.00                                      | ---  | ---     | ---   | ---             | 982                | ---  | ---        | ---      | 491@3%             | ---     | ---   | ---                      | ---                | ---       | ---        | ---      | ---                | ---     | ---   | ---             | ---                |
| LAMDA DEVELOPMENT(ΚΟ)          | ΣΑΠ ΣΕ   | 100.00                                      | ---  | ---     | ---   | ---             | 890                | ---  | ---        | ---      | 445@3%             | ---     | ---   | ---                      | ---                | ---       | ---        | ---      | ---                | ---     | ---   | ---             | ---                |
| MARFIN INVESTMENT GROUP (ΚΟ)   | ΣΑΠ ΣΕ   | 100.00                                      | ---  | ---     | ---   | ---             | 2,212              | ---  | ---        | ---      | 212@4%             | ---     | ---   | ---                      | ---                | ---       | ---        | ---      | ---                | ---     | ---   | ---             | ---                |
| MLS ΠΛΗΡΟΦΟΡΙΚΗ (ΚΟ)           | ΣΑΠ ΣΕ   | 100.00                                      | ---  | ---     | ---   | ---             | 99                 | ---  | ---        | ---      | 49@3%              | ---     | ---   | ---                      | ---                | ---       | ---        | ---      | ---                | ---     | ---   | ---             | ---                |
| NBGAM ETF GREECE & TURKEY 30   | ΣΑΠ ΣΕ   | 100.00                                      | ---  | ---     | ---   | ---             | ---                | ---  | ---        | ---      | ---                | ---     | ---   | ---                      | ---                | ---       | ---        | ---      | ---                | ---     | ---   | ---             | 35                 |
| NBGAM ETF ΓΔ Χ.Α.              | ΣΑΠ ΣΕ   | 100.00                                      | ---  | ---     | ---   | ---             | ---                | ---  | ---        | ---      | ---                | ---     | ---   | ---                      | ---                | ---       | ---        | ---      | ---                | ---     | ---   | ---             | 100                |
| QUEST ΣΥΜΜΕΤΟΧΩΝ (ΚΟ)          | ΣΑΠ ΣΕ   | 100.00                                      | ---  | ---     | ---   | ---             | 39                 | ---  | ---        | ---      | 19@3%              | ---     | ---   | ---                      | ---                | ---       | ---        | ---      | ---                | ---     | ---   | ---             | ---                |
| REDS (ΚΟ)                      | ΣΑΠ ΣΕ   | 100.00                                      | ---  | ---     | ---   | ---             | 572                | ---  | ---        | ---      | 328@3.1%           | ---     | ---   | ---                      | ---                | ---       | ---        | ---      | ---                | ---     | ---   | ---             | ---                |
| TRASTOR Α.Ε.Ε.Α.Π. (ΚΟ)        | ΣΑΠ ΣΕ   | 100.00                                      | ---  | ---     | ---   | ---             | 284                | ---  | ---        | ---      | 142@3%             | ---     | ---   | ---                      | ---                | ---       | ---        | ---      | ---                | ---     | ---   | ---             | ---                |
| ΑΕΡΟΠΟΡΙΑ ΑΙΓΑΙΟΥ (ΚΟ)         | ΣΑΠ ΣΕ   | 100.01                                      | ---  | ---     | ---   | ---             | 85                 | ---  | ---        | ---      | 42@3%              | ---     | ---   | ---                      | ---                | ---       | ---        | ---      | ---                | ---     | ---   | ---             | ---                |
| ΑΛΟΥΜΥΛ (ΚΟ)                   | ΣΕ       | ---   | ---  | ---     | ---   | ---             | ---                | ---  | ---        | ---      | ---                | ---     | ---   | ---                      | ---                | ---       | ---        | ---      | ---                | ---     | ---   | ---             | ---                |
| ΒΙΟΧΑΛΚΟ (ΚΑ)                  | ΣΑΠ ΣΕ   | 100.05                                      | 0.01 | ---     | ---   | ---             | 1,116              | ---  | ---        | ---      | 474@3%             | ---     | ---   | ---                      | 84                 | ---       | ---        | ---      | ---                | ---     | ---   | ---             | 30                 |
| ΓΕΚ ΤΕΡΝΑ (ΚΟ)                 | ΣΑΠ ΣΕ   | 100.00                                      | ---  | ---     | ---   | ---             | 582                | ---  | ---        | ---      | 291@3%             | ---     | ---   | ---                      | ---                | ---       | ---        | ---      | ---                | ---     | ---   | ---             | ---                |
| ΔΕΗ (ΚΟ)                       | ΣΑΠ ΣΕ   | 100.49                                      | 0.04 | ---     | ---   | ---             | 1,927              | 3.50%  | 3.50%      | 3.50%    | 158@3.5%           | 1       | 10    | 9,650.0                  | 1,045              | ---       | ---        | ---      | ---                | ---     | ---   | ---             | 35                 |
| ΕΘΝΙΚΗ ΤΡΑΠΕΖΑ (ΚΟ)            | ΣΑΠ ΣΕ   | 100.12                                      | 0.02 | 1       | 25    | 9,750.0         | 9,358              | ---  | ---        | ---      | 49@3.5%            | ---     | ---   | ---                      | 5,778              | ---       | ---        | ---      | ---                | ---     | ---   | ---             | 346                |
| ΕΛΒΑΛ (ΚΑ)                     | ΣΑΠ ΣΕ   | 100.00                                      | ---  | ---     | ---   | ---             | 601                | ---  | ---        | ---      | 300@3%             | ---     | ---   | ---                      | ---                | ---       | ---        | ---      | ---                | ---     | ---   | ---             | ---                |
| ΕΛΛΑΚΤΩΡ (ΚΟ)                  | ΣΑΠ ΣΕ   | 100.00                                      | ---  | ---     | ---   | ---             | 2,244              | ---  | ---        | ---      | 1057@3%            | ---     | ---   | ---                      | 65                 | ---       | ---        | ---      | ---                | ---     | ---   | ---             | ---                |
| ΕΛΛΗΝΙΚΑ ΚΑΛΩΔΙΑ (ΚΟ)          | ΣΑΠ ΣΕ   | 100.00                                      | ---  | ---     | ---   | ---             | 84                 | ---  | ---        | ---      | 42@3%              | ---     | ---   | ---                      | ---                | ---       | ---        | ---      | ---                | ---     | ---   | ---             | ---                |

Σημειώσεις Προϊόντων Δανεισμού

[1] - Συμβάσεις Πώλησης με Σύμφωνο Επαναγοράς: Αφορούν σε συμβάσεις πώλησης κινητών αξιών προς την EXAE με σύμφωνο επαναγοράς (Stock Repo – σύμφ. με Αποφ. 17 ΔΣ ΧΑ).

[2] - Συμβάσεις Αγοράς με Σύμφωνο Επαναπώλησης: Αφορούν σε συμβάσεις αγοράς κινητών αξιών από την EXAE με σύμφωνο επαναπώλησης (Stock Reverse Repo – σύμφ. με Αποφ. 18 ΔΣ ΧΑ).

[3] - Συμβάσεις Επαναγοράς: Αφορούν σε τυποποιημένες συμβάσεις επαναγοράς που διενεργούνται διμερώς μεταξύ των συμβαλλομένων (Standardized Repurchase Agreements – σύμφ. με Αποφ. 20 ΔΣ ΧΑ).

[4] - Ο τύπος προϊόντων διακρίνεται σε ΣΑΠ: Συμβάσεις Επαναγοράς και Επαναπώλησης Μετόχων (Stock Repo & Stock Reverse Repo) και σε ΣΕ: Συμβάσεις Επαναγοράς (Repurchase Agreements).

[5] - Περιλαμβάνονται οι ανοικτές θέσεις των σειρών που δεν διαπραγματεύονται.

| Μετοχές                     | Τύπος[4] | Συμβάσεις Πώλησης με Σύμφωνο Επαναγοράς [1] |      |         |       |                 | Συμβάσεις Αγοράς με Σύμφωνο Επαναπώλησης [2] |           |            |          |         |                    |         | Συμβόλαια Επαναγοράς [3] |                 |                    |           |            |          |      |                    |         |           |                 |                    |
|-----------------------------|----------|---|------|---------|-------|-----------------|--|-----------|------------|----------|---------|--------------------|---------|--------------------------|-----------------|--------------------|-----------|------------|----------|------|--------------------|---------|-----------|-----------------|--------------------|
|                             |          | Τιμή συναλλ.                                | μετ. | Πρόβεις | Όγκος | Αξία Συναλλαγών | Ανοικτές θέσεις[5]                           | Ανωτ Τιμή | Κατωτ Τιμή | Τελ Τιμή | Τιμή    | Τελευταία προσφορά | Πράξεις | Όγκος                    | Αξία Συναλλαγών | Ανοικτές θέσεις[5] | Ανωτ Τιμή | Κατωτ Τιμή | Τελ Τιμή | Τιμή | Τελευταία προσφορά | Πρόβεις | Όγκος     | Αξία Συναλλαγών | Ανοικτές θέσεις[5] |
| ΕΛΛΗΝΙΚΑ ΠΕΤΡΕΛΑΙΑ (ΚΟ)     | ΣΑΠ ΣΕ   | 100.08                                      | 0.01 | ---     | ---   | ---             | 2,224  | ---       | ---        | ---      | 912@3%  | ---                | ---     | ---                      | 200             | ---                | ---       | ---        | ---      | ---  | ---                | ---     | ---       | ---             | 46                 |
| ΕΛΛΗΝΙΚΑ ΧΡΗΜΑΤΙΣΤΗΡΙΑ (ΚΟ) | ΣΑΠ ΣΕ   | 100.02                                      | ---  | ---     | ---   | ---             | 5,933  | ---       | ---        | ---      | 2846@3% | ---                | ---     | ---                      | 120             | ---                | ---       | ---        | ---      | ---  | ---                | ---     | ---       | ---             | ---                |
| ΕΛΤΟΝ (ΚΟ)                  | ΣΑΠ ΣΕ   | 100.00                                      | ---  | ---     | ---   | ---             | 50   | ---       | ---        | ---      | 35@3%   | ---                | ---     | ---                      | ---             | ---                | ---       | ---        | ---      | ---  | ---                | ---     | ---       | ---             | ---                |
| ΕΠΙΛΕΚΤΟΣ (ΚΟ)              | ΣΑΠ ΣΕ   | 100.00                                      | ---  | ---     | ---   | ---             | 110  | ---       | ---        | ---      | 80@6.2% | ---                | ---     | ---                      | ---             | ---                | ---       | ---        | ---      | ---  | ---                | ---     | ---       | ---             | ---                |
| ΕΥΑΘ (ΚΟ)                   | ΣΑΠ ΣΕ   | 100.00                                      | ---  | ---     | ---   | ---             | 1,270  | ---       | ---        | ---      | 635@3%  | ---                | ---     | ---                      | ---             | ---                | ---       | ---        | ---      | ---  | ---                | ---     | ---       | ---             | ---                |
| ΕΥΔΑΠ (ΚΟ)                  | ΣΑΠ ΣΕ   | 100.06                                      | ---  | ---     | ---   | ---             | 325  | ---       | ---        | ---      | 154@3%  | ---                | ---     | ---                      | 8               | ---                | ---       | ---        | ---      | ---  | ---                | ---     | ---       | ---             | 16                 |
| ΕΥΡΩΠΑΪΚΗ ΠΙΣΤΗ (ΚΟ)        | ΣΑΠ ΣΕ   | 100.00                                      | ---  | ---     | ---   | ---             | ---  | ---       | ---        | ---      | ---     | ---                | ---     | ---                      | ---             | ---                | ---       | ---        | ---      | ---  | ---                | ---     | ---       | ---             | ---                |
| ΙΑΣΩ (ΚΟ)                   | ΣΑΠ ΣΕ   | 100.00                                      | ---  | ---     | ---   | ---             | 86   | ---       | ---        | ---      | 43@3%   | ---                | ---     | ---                      | ---             | ---                | ---       | ---        | ---      | ---  | ---                | ---     | ---       | ---             | ---                |
| ΙΑΤΡΙΚΟ ΑΘΗΝΩΝ (ΚΟ)         | ΣΑΠ ΣΕ   | 100.00                                      | ---  | ---     | ---   | ---             | 434  | ---       | ---        | ---      | 217@3%  | ---                | ---     | ---                      | ---             | ---                | ---       | ---        | ---      | ---  | ---                | ---     | ---       | ---             | ---                |
| ΙΚΤΙΝΟΣ ΕΛΛΑΣ (ΚΟ)          | ΣΑΠ ΣΕ   | 100.00                                      | ---  | ---     | ---   | ---             | 10   | ---       | ---        | ---      | ---     | ---                | ---     | ---                      | ---             | ---                | ---       | ---        | ---      | ---  | ---                | ---     | ---       | ---             | ---                |
| ΙΝΤΡΑΛΟΤ (ΚΟ)               | ΣΑΠ ΣΕ   | 100.00                                      | ---  | ---     | ---   | ---             | 4,085  | ---       | ---        | ---      | 2032@3% | ---                | ---     | ---                      | 10              | ---                | ---       | ---        | ---      | ---  | ---                | ---     | ---       | ---             | ---                |
| ΚΛΟΥΚΙΝΑΣ - ΛΑΠΠΑΣ (ΚΟ)     | ΣΑΠ ΣΕ   | 100.00                                      | ---  | ---     | ---   | ---             | ---  | ---       | ---        | ---      | ---     | ---                | ---     | ---                      | ---             | ---                | ---       | ---        | ---      | ---  | ---                | ---     | ---       | ---             | ---                |
| ΚΟΡΡΕΣ (ΚΟ)                 | ΣΑΠ ΣΕ   | 100.00                                      | ---  | ---     | ---   | ---             | ---  | ---       | ---        | ---      | ---     | ---                | ---     | ---                      | ---             | ---                | ---       | ---        | ---      | ---  | ---                | ---     | ---       | ---             | ---                |
| ΚΡΙ - ΚΡΙ (ΚΟ)              | ΣΑΠ ΣΕ   | 100.00                                      | ---  | ---     | ---   | ---             | 549  | ---       | ---        | ---      | 274@3%  | ---                | ---     | ---                      | ---             | ---                | ---       | ---        | ---      | ---  | ---                | ---     | ---       | ---             | ---                |
| ΛΟΥΛΗ ΜΥΛΟΙ (ΚΟ)            | ΣΑΠ ΣΕ   | 100.00                                      | ---  | ---     | ---   | ---             | ---  | ---       | ---        | ---      | ---     | ---                | ---     | ---                      | ---             | ---                | ---       | ---        | ---      | ---  | ---                | ---     | ---       | ---             | ---                |
| ΜΕΤΚΑ (ΚΟ)                  | ΣΑΠ ΣΕ   | 100.10                                      | 0.01 | ---     | ---   | ---             | 576  | 3.00%     | 3.00%      | 3.00%    | 267@3%  | 1                  | 11      | 13,926.0                 | 21              | 3.00%              | 3.00%     | 3.00%      | ---      | ---  | 1                  | 11      | 13,926.0  | 20              |                    |
| ΜΟΤΟΡ ΟΪΛ (ΚΟ)              | ΣΑΠ ΣΕ   | 100.02                                      | ---  | ---     | ---   | ---             | 2,038  | ---       | ---        | ---      | 1019@3% | ---                | ---     | ---                      | ---             | ---                | ---       | ---        | ---      | ---  | ---                | ---     | ---       | ---             | 17                 |
| ΜΥΤΙΛΗΝΑΙΟΣ (ΚΟ)            | ΣΑΠ ΣΕ   | 100.02                                      | ---  | ---     | ---   | ---             | 3,865  | ---       | ---        | ---      | 1932@3% | ---                | ---     | ---                      | ---             | ---                | ---       | ---        | ---      | ---  | ---                | ---     | ---       | ---             | ---                |
| ΝΗΡΕΥΣ (ΚΟ)                 | ΣΑΠ ΣΕ   | 100.00                                      | ---  | ---     | ---   | ---             | 326  | ---       | ---        | ---      | 214@4%  | ---                | ---     | ---                      | ---             | ---                | ---       | ---        | ---      | ---  | ---                | ---     | ---       | ---             | ---                |
| ΟΛΘ (ΚΟ)                    | ΣΑΠ ΣΕ   | 100.00                                      | ---  | ---     | ---   | ---             | 46   | ---       | ---        | ---      | 23@3%   | ---                | ---     | ---                      | ---             | ---                | ---       | ---        | ---      | ---  | ---                | ---     | ---       | ---             | ---                |
| ΟΛΠ (ΚΟ)                    | ΣΑΠ ΣΕ   | 100.00                                      | ---  | ---     | ---   | ---             | 15   | ---       | ---        | ---      | 7@3%    | ---                | ---     | ---                      | ---             | ---                | ---       | ---        | ---      | ---  | ---                | ---     | ---       | ---             | ---                |
| ΟΠΑΠ (ΚΟ)                   | ΣΑΠ ΣΕ   | 100.07                                      | 0.01 | ---     | ---   | ---             | 4,687  | ---       | ---        | ---      | 2093@3% | ---                | ---     | ---                      | 250             | ---                | ---       | ---        | ---      | ---  | ---                | ---     | ---       | ---             | 367                |
| ΟΤΕ (ΚΟ)                    | ΣΑΠ ΣΕ   | 100.29                                      | 0.01 | ---     | ---   | ---             | 5,206  | 3.00%     | 3.00%      | 3.00%    | 1083@3% | 2                  | 210     | 189,000.0                | 1,520           | 3.00%              | 3.00%     | 3.00%      | ---      | ---  | 1                  | 200     | 180,000.0 | 440             |                    |
| ΠΕΙΡΑΙΩΣ ΤΡΑΠΕΖΑ (ΚΟ)       | ΣΑΠ ΣΕ   | 100.03                                      | ---  | ---     | ---   | ---             | 7,983  | ---       | ---        | ---      | 3789@3% | ---                | ---     | ---                      | 202             | ---                | ---       | ---        | ---      | ---  | ---                | ---     | ---       | ---             | ---                |
| ΠΕΤΡΟΠΟΥΛΟΣ ΠΕΤΡΟΣ (ΚΟ)     | ΣΕ       | ---   | ---  | ---     | ---   | ---             | ---  | ---       | ---        | ---      | ---     | ---                | ---     | ---                      | ---             | ---                | ---       | ---        | ---      | ---  | ---                | ---     | ---       | ---             | ---                |
| ΠΛΑΣΤΙΚΑ ΘΡΑΚΗΣ (ΚΟ)        | ΣΑΠ ΣΕ   | 100.00                                      | ---  | ---     | ---   | ---             | 1,010  | ---       | ---        | ---      | 505@3%  | ---                | ---     | ---                      | ---             | ---                | ---       | ---        | ---      | ---  | ---                | ---     | ---       | ---             | ---                |
| ΠΛΑΣΤΙΚΑ ΚΡΗΤΗΣ (ΚΟ)        | ΣΑΠ ΣΕ   | 100.00                                      | ---  | ---     | ---   | ---             | ---  | ---       | ---        | ---      | ---     | ---                | ---     | ---                      | ---             | ---                | ---       | ---        | ---      | ---  | ---                | ---     | ---       | ---             | ---                |
| ΣΑΡΑΝΤΗΣ ΓΡ. (ΚΟ)           | ΣΑΠ ΣΕ   | 100.00                                      | ---  | ---     | ---   | ---             | 62   | ---       | ---        | ---      | 31@3%   | ---                | ---     | ---                      | ---             | ---                | ---       | ---        | ---      | ---  | ---                | ---     | ---       | ---             | ---                |
| ΣΙΔΕΝΟΡ (ΚΟ)                | ΣΑΠ ΣΕ   | 100.00                                      | ---  | ---     | ---   | ---             | 432  | ---       | ---        | ---      | 216@3%  | ---                | ---     | ---                      | ---             | ---                | ---       | ---        | ---      | ---  | ---                | ---     | ---       | ---             | ---                |
| ΣΩΛΓΕΙΑ ΚΟΡΙΝΘΟΥ (ΚΟ)       | ΣΑΠ ΣΕ   | 100.00                                      | ---  | ---     | ---   | ---             | 160  | ---       | ---        | ---      | 80@3%   | ---                | ---     | ---                      | ---             | ---                | ---       | ---        | ---      | ---  | ---                | ---     | ---       | ---             | ---                |
| ΤΕΡΝΑ ΕΝΕΡΓΕΙΑΚΗ (ΚΟ)       | ΣΑΠ ΣΕ   | 100.00                                      | ---  | ---     | ---   | ---             | 291  | ---       | ---        | ---      | 144@3%  | ---                | ---     | ---                      | 1               | ---                | ---       | ---        | ---      | ---  | ---                | ---     | ---       | ---             | 5                  |
| ΤΕΧΝΙΚΗ ΟΛΥΜΠΙΑΚΗ (ΚΟ)      | ΣΑΠ ΣΕ   | 100.00                                      | ---  | ---     | ---   | ---             | 57   | ---       | ---        | ---      | 28@3%   | ---                | ---     | ---                      | ---             | ---                | ---       | ---        | ---      | ---  | ---                | ---     | ---       | ---             | ---                |

Σημειώσεις Προϊόντων Δανεισμού

[1] - Συμβάσεις Πώλησης με Σύμφωνο Επαναγοράς: Αφορούν σε συμβάσεις πώλησης κινητών αξιών προς την ΕΧΑΕ με σύμφωνο επαναγοράς (Stock Repo – σύμφ. με Αποφ. 17 ΔΣ ΧΑ).

[2] - Συμβάσεις Αγοράς με Σύμφωνο Επαναπώλησης: Αφορούν σε συμβάσεις αγοράς κινητών αξιών από την ΕΧΑΕ με σύμφωνο επαναπώλησης (Stock Reverse Repo – σύμφ. με Αποφ. 18 ΔΣ ΧΑ).

[3] - Συμβάσεις Επαναγοράς: Αφορούν σε τυποποιημένες συμβάσεις επαναγοράς που διενεργούνται διμερώς μεταξύ των συμβαλλομένων (Standardized Repurchase Agreements – σύμφ. με Αποφ. 20 ΔΣ ΧΑ).

[4] - Ο τύπος προϊόντων διακρίνεται σε ΣΑΠ: Συμβάσεις Επαναγοράς και Επαναπώλησης Μετόχων (Stock Repo & Stock Reverse Repo) και σε ΣΕ: Συμβάσεις Επαναγοράς (Repurchase Agreements).

[5] - Περιλαμβάνονται οι ανοικτές θέσεις των σειρών που δεν διαπραγματεύονται.

| Μετοχές                        | Τύπος[4] | Συμβάσεις Πώλησης με Σύμφωνο Επαναγοράς [1] |      |         |       |                 |                    | Συμβάσεις Αγοράς με Σύμφωνο Επαναπώλησης [2] |            |          |                    |         |       | Συμβόλαια Επαναγοράς [3] |                    |           |            |          |                    |         |       |                 |                    |
|--------------------------------|----------|---|------|---------|-------|-----------------|--------------------|--|------------|----------|--------------------|---------|-------|--------------------------|--------------------|-----------|------------|----------|--------------------|---------|-------|-----------------|--------------------|
|                                |          | Τιμή συναλλ.                                | μετ. | Πρόξεις | Όγκος | Αξία Συναλλαγών | Ανοικτές θέσεις[5] | Ανωτ Τιμή                                    | Κατωτ Τιμή | Τελ Τιμή | Τελευταία προσφορά | Πρόξεις | Όγκος | Αξία Συναλλαγών          | Ανοικτές θέσεις[5] | Ανωτ Τιμή | Κατωτ Τιμή | Τελ Τιμή | Τελευταία προσφορά | Πρόξεις | Όγκος | Αξία Συναλλαγών | Ανοικτές θέσεις[5] |
| TITAN (ΚΟ)                     | ΣΑΠ ΣΕ   | 100.01                                      | ---  | ---     | ---   | ---             | 9,010              | ---  | ---        | ---      | 4438@3%            | ---     | ---   | ---                      | 65                 | ---       | ---        | ---      | ---                | ---     | ---   | ---             | 12                 |
| ΤΡΑΠΕΖΑ EUROBANK ERGASIAS (ΚΟ) | ΣΑΠ ΣΕ   | 100.03                                      | ---  | ---     | ---   | ---             | 2,494              | 3.10%  | 3.10%      | 3.10%    | 223@3.1%           | 2       | 200   | 12,280.0                 | 517                | ---       | ---        | ---      | ---                | ---     | ---   | ---             | 28                 |
| ΥΓΕΙΑ (ΚΟ)                     | ΣΑΠ ΣΕ   | 100.00                                      | ---  | ---     | ---   | ---             | 700                | ---  | ---        | ---      | 280@4.1%           | ---     | ---   | ---                      | ---                | ---       | ---        | ---      | ---                | ---     | ---   | ---             | ---                |
| ΧΑΛΚΟΡ (ΚΑ)                    | ΣΑΠ ΣΕ   | 100.00                                      | ---  | ---     | ---   | ---             | 415                | ---  | ---        | ---      | 207@3%             | ---     | ---   | ---                      | ---                | ---       | ---        | ---      | ---                | ---     | ---   | ---             | ---                |

**Σημειώσεις Προϊόντων Δανεισμού**

[1] - Συμβάσεις Πώλησης με Σύμφωνο Επαναγοράς: Αφορούν σε συμβάσεις πώλησης κινητών αξιών προς την EXAE με σύμφωνο επαναγοράς (Stock Repo – σύμφ. με Αποφ. 17 ΔΣ XA).

[2] - Συμβάσεις Αγοράς με Σύμφωνο Επαναπώλησης: Αφορούν σε συμβάσεις αγοράς κινητών αξιών από την EXAE με σύμφωνο επαναπώλησης (Stock Reverse Repo – σύμφ. με Αποφ. 18 ΔΣ XA).

[3] - Συμβάσεις Επαναγοράς: Αφορούν σε τυποποιημένες συμβάσεις επαναγοράς που διενεργούνται διμερώς μεταξύ των συμβαλλομένων (Standardized Repurchase Agreements – σύμφ. με Αποφ. 20 ΔΣ XA).

[4] - Ο τύπος προϊόντων διακρίνεται σε ΣΑΠ: Συμβάσεις Επαναγοράς και Επαναπώλησης Μετόχων (Stock Repo & Stock Reverse Repo) και σε ΣΕ: Συμβάσεις Επαναγοράς (Repurchase Agreements).

[5] - Περιλαμβάνονται οι ανοικτές θέσεις των σειρών που δεν διαπραγματεύονται.

**Κωδικό και ονομασίες Κλάδων Οικονομικής Δραστηριότητας του Χ.Α.**

|      |   |  |       |   |  |
|------|---|--|-------|---|--|
| 533  | - | Διυλιστήρια                                  | 537   | - | Καθετοποιημένες Εταιρ. Πετρελαίου & Φυσικού Αερίου |
| 1353 | - | Βασικά Χημικά                                | 1357  | - | Εξειδικευμένα Χημικά                               |
| 1753 | - | Αλουμίνιο                                    | 1755  | - | Μη Σιδηρούχα Μέταλλα                               |
| 1757 | - | Χάλυβας                                      | 1775  | - | Ορυχεία  |
| 2353 | - | Οικοδομικά Υλικά & Εξαρτήματα                | 2357  | - | Κατασκευές   |
| 2723 | - | Υλικά Συσκευασίας                            | 2727  | - | Διαφοροποιημένες Βιομηχανίες                       |
| 2733 | - | Ηλεκτρικά Μέρη & Εξοπλισμός                  | 2753  | - | Εμπορικά Οχήματα και Φορτηγά                       |
| 2757 | - | Μηχανήματα Βιομηχανικού Εξοπλισμού           | 2773  | - | Θαλάσσιες Μεταφορές                                |
| 2777 | - | Υπηρεσίες Μεταφορών                          | 2791  | - | Υποστηρικτικές Υπηρεσίες προς Επιχειρήσεις         |
| 2797 | - | Προμηθευτές Βιομηχανίας                      | 3535  | - | Απόσταξη & Οινοπαραγωγή                            |
| 3537 | - | Αναψυκτικά                                   | 3573  | - | Γεωργία & Αλιεία                                   |
| 3577 | - | Τρόφιμα                                      | 3722  | - | Διαρκή Καταναλωτικά Αγαθά                          |
| 3726 | - | Έπιπλα                                       | 3728  | - | Κατασκευή Κατοικιών                                |
| 3747 | - | Παιχνίδια                                    | 3763  | - | Ρουχισμός & Αξεσουάρ                               |
| 3765 | - | Υποδήματα                                    | 3767  | - | Είδη Προσωπικής Φροντίδας                          |
| 3785 | - | Καπνός                                       | 4533  | - | Ιατρικές Υπηρεσίες                                 |
| 4535 | - | Ιατρικός Εξοπλισμός                          | 4577  | - | Φαρμακευτικά Προϊόντα                              |
| 5337 | - | Λιανικό & Χονδρικό Εμπόριο Τροφίμων          | 5371  | - | Εμπόριο Ενδυμάτων                                  |
| 5373 | - | Γενικό Εμπόριο                               | 5375  | - | Οικιακός Εξοπλισμός                                |
| 5379 | - | Εξειδικευμένο Λιανικό Εμπόριο                | 5553  | - | Τηλέοραση & Ψυχαγωγία                              |
| 5555 | - | Διαφήμιση                                    | 5557  | - | Εκδόσεις   |
| 5751 | - | Αεροπορικές Εταιρείες                        | 5752  | - | Τυχερά Παιχνίδια                                   |
| 5753 | - | Ξενοδοχεία                                   | 5755  | - | Υπηρεσίες Αναψυχής                                 |
| 5757 | - | Εστίαση                                      | 5759  | - | Ταξίδια & Τουρισμός                                |
| 6535 | - | Σταθερή Τηλεφωνία                            | 6575  | - | Κινητή Τηλεφωνία                                   |
| 7535 | - | Συμβατικός Ηλεκτρισμός                       | 7537  | - | Εναλλακτικός Ηλεκτρισμός                           |
| 7577 | - | Ύδρευση                                      | 8355  | - | Τράπεζες   |
| 8534 | - | Μεσίτες Ασφαλίσεων                           | 8536  | - | Ασφάλειες Ιδιοκτησίας & Ζημιών                     |
| 8633 | - | Συμμετοχές & Ανάπτυξη Ακίνητης Περιουσίας    | 8637  | - | Υπηρεσίες Ακίνητης Περιουσίας                      |
| 8671 | - | Ε.Ε.Α.Π. Βιομηχανικών & Επαγγελματικών Χώρων | 8675  | - | Εξειδικευμένες Ε.Ε.Α.Π.                            |
| 8775 | - | Εξειδικευμένες Χρηματοοικονομικές Υπηρεσίες  | 8777  | - | Επενδυτικές Υπηρεσίες                              |
| 8985 | - | Εταιρείες Επενδύσεων                         | 9533  | - | Υπηρεσίες Ηλεκτρονικών Υπολογιστών                 |
| 9535 | - | Διαδίκτυο                                    | 9537  | - | Λογισμικό  |
| 9572 | - | Υλικό Υπολογιστών                            | 9574  | - | Ηλεκτρονικός Εξοπλισμός Γραφείων                   |
| 9578 | - | Εξοπλισμός Τηλεπικοινωνιών                   | 11000 | - | Δ.Α.Κ.   |

