

24

Ημερήσιο Δελτίο  
Συναλλακτικής Δραστηριότητας

Daily Official List  
of Trading Activity

Δευτέρα, 10 Ιουνίου, 2024

Έτος: 145 Αύξων Αριθμός Συνεδρίασης: 107



**ATHEXGROUP**  
Athens Exchange Group

**Αποποίηση Ευθύνης:**

Η εταιρεία Ελληνικά Χρηματιστήρια-Χρηματιστήριο Αθηνών Ανώνυμη Εταιρεία Συμμετοχών καταβάλλει κάθε δυνατή προσπάθεια ώστε να διασφαλίσει ότι οι πληροφορίες και τα λοιπά στοιχεία που εμφανίζονται στο Ημερήσιο Δελτίο Τιμών (Η.Δ.Τ.) είναι ορθά και πλήρη αλλά δεν έχει καμία ευθύνη για ενδεχόμενο λάθος ή παράλειψη στοιχείων και / ή ευθύνη σχετικά με την ακρίβεια, αξιοπιστία, επικαιροποίηση και πληρότητα των παραπάνω πληροφοριών και στοιχείων ή ευθύνη προερχόμενη άμεσα ή έμμεσα από την χρήση των παραπάνω πληροφοριών.

Η Εταιρία δεν έχει καμία ευθύνη για την ακρίβεια των στοιχείων που περιλαμβάνονται στις ανακοινώσεις των εισηγμένων εταιρειών. Πιθανές προσβολές δικαιωμάτων τρίτων από το περιεχόμενο των ανακοινώσεων συνιστούν αποκλειστική ευθύνη του αποστολέα των ανακοινώσεων.

Όλα τα αναγραφόμενα στο Η.Δ.Τ. στοιχεία παρέχονται μόνο για τους σκοπούς της πληροφόρησης και δεν συνιστούν παροχή επενδυτικών συμβουλών ή πρόσκληση για επένδυση σε κινητές αξίες που διαπραγματεύονται στο Χρηματιστήριο Αθηνών.

Αναγνωρίζεται και συμφωνείται ότι όλα τα δικαιώματα επί των πληροφοριών που εμφανίζονται στο Η.Δ.Τ. θα αποτελούν κυριότητα της εταιρίας και οποιοδήποτε άλλο δικαίωμα συμπεριλαμβανομένου του δικαιώματος πνευματικής ιδιοκτησίας, σήματος κλπ. ανήκουν στο Χρηματιστήριο Αθηνών.

Τα ανωτέρω στοιχεία αποτελούν ιδιοκτησία της Εταιρίας και προστατεύονται σύμφωνα με τις διατάξεις περί πνευματικής ιδιοκτησίας. Απαγορεύεται α) η με οποιοδήποτε τρόπο ή μέσο αναπαραγωγή, αναδημοσίευση, τροποποίηση, αντιγραφή, πώληση, μετάδοση ή διανομή του συνόλου ή μέρους τους, χωρίς αναφορά στην πηγή και β) η εμπορική εκμετάλλευση των στοιχείων από τρίτους.

Η Εταιρία δεν φέρει καμία ευθύνη προερχόμενη άμεσα ή έμμεσα από χρήση ή τυχόν αλλοίωση των ανωτέρω στοιχείων όταν αυτά χρησιμοποιούνται από

**Ελληνικά Χρηματιστήρια - Χρηματιστήριο Αθηνών Α.Ε. Συμμετοχών**

Λεωφόρος Αθηνών 110, 10442 Αθήνα, Τηλ: (210) 33.66.800, Fax: (210) 32.13.938

[www.athexgroup.gr](http://www.athexgroup.gr)

**Χρηματιστηριακό Κέντρο Θεσσαλονίκης**

Κατούνη 16-18, Θεσ/νίκη 546 25, Τηλ: (2310) 567.667, Fax: (2310) 530.455

**Συνεργητικό Κεφάλαιο Εξασφάλισης Επενδυτικών Υπηρεσιών**

Φειδίου 14-16, Αθήνα 106 78, Τηλ: (210) 33.04.682, Fax: (210) 33.04.155

**Επιτροπή Κεφαλαιαγοράς**

Κολοκοτρώνη 1 & Σταδίου 1, Αθήνα 105 62, Τηλ: (210) 33.77.100, Fax: (210) 33.77.173

## Πίνακας Περιεχομένων

**Ενότητα 1: Στατιστικά Στοιχεία Χρεογράφων, Παραγώγων και Δανεισμού**

Οι Αγορές Χρεογράφων Παραγώγων Δανεισμού  
Χρηματιστηριακοί Δείκτες  
Αναλυτικά Στοιχεία Συναλλαγών Αγοράς Χρεογράφων  
Στοιχεία Συναλλαγών Κλάδων Χρηματιστηρίου Αθηνών & Χρηματοοικονομικών Προϊόντων (Δ.Α.Κ.)  
Οι 10 Μετοχές με τη μεγαλύτερη Άνοδο & Πτώση  
Αναλυτικά Στοιχεία Συναλλαγών Αγοράς Παραγώγων

**Ενότητα 2: Αναλυτικά Στοιχεία Συναλλαγών Χρεογράφων**

Αναλυτικά Στοιχεία Συναλλαγών Χρεογράφων  
Σημειώσεις Χρεογράφων

**Ενότητα 3: Στοιχεία Συναλλαγών Χρεογράφων**

Στοιχεία Συναλλαγών Πακέτων  
Στοιχεία Συναλλαγών Δικαιωμάτων

Στοιχεία Δανεισμού Τίτλων  
Στοιχεία Συναλλαγών Εκποιήσεων  
Στοιχεία Συναλλαγών Εκποιήσεων Ενσώματων Ονομαστικών Μετοχών  
Στοιχεία Ενεργητικού Διαπραγματεύσιμων Αμοιβαίων Κεφαλαίων (Δ.Α.Κ.)  
Χαρακτηριστικά Διαπραγματεύσιμων Αμοιβαίων Κεφαλαίων (Δ.Α.Κ.)

**Ενότητα 4: Ανακοινώσεις****Ενότητα 5: Ομόλογα Διαπραγματεύσιμα στην Αγορά Αξιών Σταθερού Εισοδήματος**

Ομολογιακά Δάνεια Επιχειρήσεων – Οργανωμένη Αγορά (Μετατρέψιμα)  
Ομολογιακά Δάνεια Επιχειρήσεων – Οργανωμένη Αγορά (Μη Μετατρέψιμα)  
Ομόλογα Ελληνικού Δημοσίου  
Έντοκα Γραμμάτια & Zero Coupon Ομόλογα Ελληνικού Δημοσίου  
Ομόλογα Ελληνικού Δημοσίου Διαπραγματεύσιμα με τη Μέθοδο Εκφώνησης - Αντιφώνησης  
Ομόλογα Κρατικών Τραπεζών

**Ενότητα 6: Πρόσθετα Στοιχεία Ενημέρωσης**

Πίνακας Μελών Χρηματιστηρίου Αθηνών και Μελών ΕΤ.ΕΚ.  
Πίνακας Μετοχών Υπό Ειδική Διαπραγμάτευση  
Γνωστοποιήσεις Συναλλαγών - Κατάλογος Υπόχρεων Προσώπων

**Ενότητα 7: Αναλυτικά Στοιχεία Συναλλαγών Αγοράς Παραγώγων**

Συμβόλαια Μελλοντικής Εκπλήρωσης σε Δείκτες  
Συμβόλαια Μελλοντικής Εκπλήρωσης σε Μετοχές  
Δικαιώματα Προαίρεσης σε Δείκτες  
Δικαιώματα Προαίρεσης σε Μετοχές  
Στοιχεία Συναλλαγών Προϊόντων Δανεισμού

**Παράρτημα Α: Κωδικοί και ονομασίες Κλάδων Οικονομικής Δραστηριότητας του Χρηματιστηρίου Αθηνών**

Οι Αγορές Χρεογράφων Παραγώγων Δανεισμού

Γενικός Δείκτης Τιμών και Αξία Συναλλαγών Μετοχών και Παραγώγων

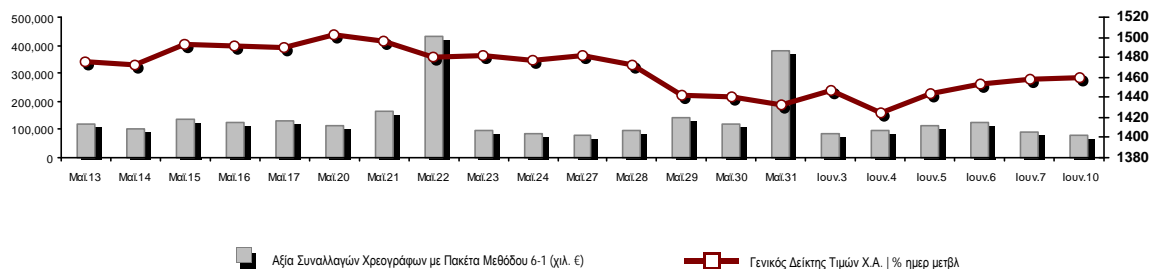

<b>Κεφαλαιοποίηση Χ.Α. (εκατ €) **:</b>	101,076.16		<b>Συνολικές Ανοικτές Θέσεις σε Παράγωγα</b>	538,688
Ημερήσια μεταβολή: εκατ. €   %	31.23	0.03%	Ανοικτές θέσεις σε ΣΜΕ επί Δεικτών   % ημερ μετβλ	5,123 0.31%
Μέση ετήσια Κεφ/ποίηση: εκατ. €   % Μετβλ. Μέση προηγ. έτος	96,780.64	20.39%	Ανοικτές θέσεις σε ΣΜΕ επί μετοχών   % ημερ μετβλ	531,591 -0.44%
<b>Γενικός Δείκτης Τιμών Χ.Α.   % ημερ μετβλ</b>	1,458.84	0.03%	Ανοικτές θέσεις σε Δικαιώματα επί Δεικτών   % ημερ μετβλ	1,388 11.04%
<b>Κεφαλαιοποίηση Γενικού Δείκτη (εκατ. €)</b>	91,514.41		Ανοικτές θέσεις σε Δικαιώματα επί μετοχών   % ημερ μετβλ	586 0.00%
Ημερήσια μεταβολή (εκατ. €)	57.42			
<b>Αξία Συναλλαγών Χρεογράφων με Πακέτα Μεθόδου 6-1 (χιλ. €)</b>	78,950.88		<b>Πλήθος Συμβολαίων Παραγώγων:</b>	32,686
Ημερήσια μεταβολή: %	-14,222.22	-15.26%	Ημερήσια μεταβολή: τμχ   %	13,803 73.10%
Μέση Αξία Συν/γών ΥΙΔ: χιλ. €   % Μετβλ Μέση προηγ. έτος	142,288.95	29.86%	Μέσος Όγκος Συμβ. ΥΙΔ: % Μετβλ Μέσο προηγ. Έτος	35,204 -19.92%
<b>Αξία Συναλλαγών Πακέτων Μεθόδου 6-1 (χιλ. €)</b>	2,262.85		<b>Πλήθος Πράξεων Παραγώγων:</b>	1,832
<b>Αξία Συναλλαγών Πακέτων Μεθόδου 6-2 &amp; 6-3 (χιλ. €)</b>	39.13		Ημερήσια μεταβολή: πλήθος   %	598 48.46%
<b>Αξία Συναλλαγών Ομολόγων (χιλ.€)</b>	665.78		Μέσο Πλήθος Πράξεων ΥΙΔ: % Μετβλ Μέσο προηγ. Έτος	1,979 -15.09%
<b>Όγκος Συναλλαγών Χρεογράφων με Πακέτα Μεθόδου 6-1 (χιλ. Τμχ)</b>	17,131.64		<b>Συνολικές Ανοικτές Θέσεις σε Δανεισμό</b>	334,848
Ημερήσια μεταβολή: χιλ. τμχ   %	-4,724.39	-21.62%	Ημερήσια μεταβολή: τμχ   %	52,895 18.76%
Μέσος Όγκος Συν/γών ΥΙΔ: % Μετβλ Μέσο προηγ. Έτος	31,509.66	-6.28%	<b>Πλήθος Συναλλαγών Δανεισμού (Πολυμερής/Διμερής)</b>	0
<b>Όγκος Συναλλαγών Πακέτων Μεθόδου 6-1 (χιλ. Τεμάχια)</b>	755.00		Ημερήσια μεταβολή: τμχ   %	-57,118
<b>Όγκος Συναλλαγών Πακέτων Μεθόδου 6-2 &amp; 6-3 (χιλ. Τεμάχια)</b>	21.62		<b>Πλήθος Πολυμερών Συναλλαγών</b>	0
<b>Όγκος Συναλλαγών Ομολόγων</b>	695,000		<b>Πλήθος Διμερών Συναλλαγών</b>	0
<b>Πλήθος Πράξεων Χρεογράφων με Πακέτα Μεθόδου 6-1</b>	30,445		<b>Πλήθος Πράξεων Δανεισμού:</b>	0
Ημερήσια μεταβολή: πλήθος   %	122	0.40%	Ημερήσια μεταβολή: %	-8
Μέσο Πλήθος Πράξεων ΥΙΔ: % Μετβλ Μέσο προηγ. Έτος	40,719	12.41%	<b>Πλήθος Πράξεων Πολυμερών Συναλλαγών</b>	0
<b>Πλήθος πακέτων Μεθόδου 6-1</b>	2		<b>Πλήθος Πράξεων Διμερών Συναλλαγών</b>	0
<b>Πλήθος πακέτων Μεθόδου 6-2 &amp; 6-3</b>	2			
<b>Πλήθος συναλλαγών Ομολόγων</b>	164			

Κεφαλαιοποίηση Χ.Α. (εκατ €) \*\*

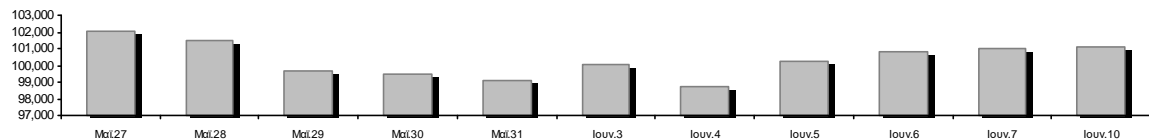

Ημερήσια Διακύμανση Γενικού Δείκτη Τιμών Χρηματιστηρίου Αθηνών

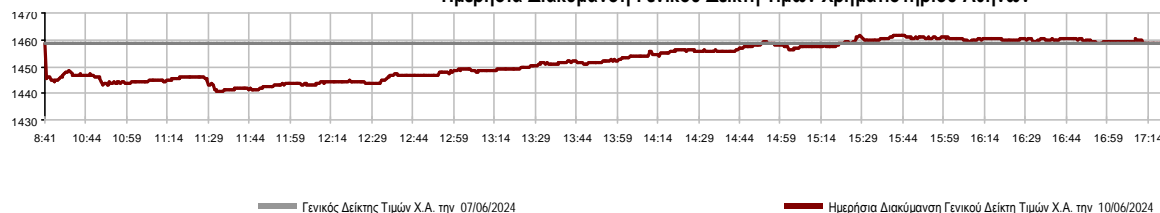

**Χρηματιστηριακοί Δείκτες**

Όνομασία Δείκτη	10/06/2024	07/06/2024	Δ μον.	Δ %	Κατώτερη	Ανώτερη	Κατ.έτους	Ανωτ.έτους	Ετησ. μεταβ.
Γενικός Δείκτης Τιμών Χ.Α.	1,458.84 #	1,458.37	0.47	0.03%	1,440.91	1,461.76	1,293.14	1,505.35	12.81% #
Δείκτης Συνολικής Απόδοσης Γενικού Δείκτη Χ.Α.	2,682.20 #	2,681.32	0.88	0.03%	2,649.24	2,687.57	2,355.44	2,756.70	13.87% #
Δείκτης ATHEX ESG	1,666.25 #	1,663.67	2.58	0.16%	1,640.06	1,670.42	1,471.77	1,722.97	13.21% #
Δείκτης Τιμών Εναλλακτικής Αγοράς Χ.Α.	14,120.00 €	14,240.69	-120.69	-0.85%	13,965.97	14,257.88	9,352.11	15,217.49	50.98% #
FTSE/Χ.Α. Large Cap	3,546.00 #	3,540.67	5.33	0.15%	3,489.24	3,555.82	3,122.79	3,665.50	13.55% #
FTSE/Χ.Α. Mid Cap	2,321.88 €	2,326.53	-4.65	-0.20%	2,301.24	2,326.53	2,167.92	2,459.55	3.16% #
FTSE/Χ.Α. Υψηλής Μερισματικής Απόδοσης	4,043.47 €	4,059.79	-16.32	-0.40%	4,005.19	4,059.79	3,752.57	4,217.66	7.21% #
FTSE/Χ.Α. Δείκτης Αγοράς	846.51 #	845.48	1.03	0.12%	833.80	848.82	746.82	875.18	13.35% #
FTSE/Χ.Α. Τράπεζες	1,311.85 #	1,296.07	15.78	1.22%	1,268.70	1,312.25	1,057.67	1,349.28	23.57% #
FTSE/ATHEX ΤΕΧΝΟΛΟΓΙΑ & ΤΗΛΕΠΙΚΟΙΝΩΝΙΕΣ	5,455.11 #	5,442.38	12.73	0.23%	5,383.73	5,462.99	4,915.95	5,705.00	7.54% #
FTSE/ATHEX ΧΡΗΜΑΤΟΟΙΚΟΝΟΜΙΚΕΣ ΥΠΗΡΕΣΙΕΣ	6,163.98 #	6,090.55	73.43	1.21%	5,963.59	6,166.00	4,996.31	6,339.99	22.93% #
FTSE/ATHEX ΑΚΙΝΗΤΗΣ ΠΕΡΙΟΥΣΙΑΣ	4,661.12 #	4,640.54	20.58	0.44%	4,599.54	4,661.51	4,599.54	5,120.52	-6.04% €
FTSE/ATHEX ΚΑΤΑΝΑΛΩΤΙΚΑ ΠΡΟΪΟΝΤΑ	5,114.20 €	5,154.15	-39.95	-0.78%	5,060.79	5,154.15	4,988.03	5,557.48	1.96% #
FTSE/ATHEX ΒΑΣΙΚΑ ΑΓΑΘΑ	6,306.17 €	6,327.73	-21.56	-0.34%	6,306.17	6,414.04	5,069.68	6,458.99	23.93% #
FTSE/ATHEX ΒΙΟΜΗΧΑΝΙΕΣ	6,290.21 €	6,316.07	-25.86	-0.41%	6,257.04	6,327.82	5,044.08	6,445.12	23.79% #
FTSE/ATHEX ΠΡΩΤΕΣ ΎΛΕΣ	5,087.93 €	5,102.47	-14.54	-0.28%	5,017.88	5,112.52	4,577.28	5,876.05	4.48% #
FTSE/ATHEX ΕΝΕΡΓΕΙΑ & ΥΠΗΡΕΣΙΕΣ ΚΟΙΝΗΣ ΩΦ	5,159.53 €	5,190.70	-31.17	-0.60%	5,131.20	5,204.52	4,961.47	5,474.06	3.45% #
Δείκτης Όλων των Μετοχών Χ.Α.	337.71 #	337.61	0.10	0.03%	337.71	337.71	304.60	347.29	11.82% #
Ελληνικός Δείκτης Mid & Small Cap	2,081.33 €	2,087.73	-6.40	-0.31%	2,068.20	2,087.73	1,929.00	2,157.15	7.90% #
FTSE/Χ.Α. Large Cap Συνολικής Απόδοσης	5,918.89 #	5,909.99	8.90	0.15%			5,201.70	6,088.15	14.55% #
FTSE/Χ.Α. Mid Cap Συνολικής Απόδοσης	3,131.97 €	3,138.24	-6.27	-0.20%			2,922.90	3,302.69	3.32% #
MSCI GREECE REBASED	5,623.79 #	5,603.08	20.71	0.37%	5,500.51	5,636.24	4,984.69	5,837.84	12.82% #
Ελληνικός Δείκτης Εταιρικών Ομολόγων	132.14 €	132.19	-0.05	-0.04%			129.54	132.19	1.93% #
Ελληνικός Δείκτης Τιμών Εταιρικών Ομολόγων	91.12 €	91.16	-0.04	-0.05%			90.52	91.29	0.52% #

Σημείωση 1: Το κλείσιμο των Δεικτών FTSE/Μed 100, Ελληνικός Δείκτης Εταιρικών Ομολόγων και, Ελληνικός Δείκτης Τιμών Εταιρικών Ομολόγων αφορούν την συνεδρίαση της 06/06/2024.

Σημείωση 2: Ο Ελληνικός Δείκτης Mid & Small Cap είναι Customized δείκτης υπολογιζόμενος από το Χρηματιστήριο Αθηνών.

**Αναλυτικά Στοιχεία Συναλλαγών Αγοράς Χρεογράφων**

	Όλα τα Χρεόγραφα	Κύρια Αγορά	Επιτήρηση	Διαπραγματεύσιμα Αμοιβαία Κεφάλαια
<b>Σύνολα</b>	120	114	5	1
Ανοδικές / Καθοδικές / Σταθερές:	47 / 55 / 18	45 / 54 / 15	1 / 1 / 3	1 / 0 / 0
<b>Κεφαλαιοποίηση Χ.Α. (εκατ €) **</b>	101,076.16	101,004.57	71.59	
Μέση Ημερήσια Αξία Συν/γών (χιλ. €)	142,288.95	142,081.87	40.37	288.54
<b>Αξία Συναλλαγών</b>	78,990.02	78,865.12	23.81	101.09
Κύριος Πίνακας:	76,688.03	76,563.13	23.81	101.09
Προσυμφωνημένων Συναλλαγών 6_1_2_3:	2,301.98	2,301.98	0.00	0.00
Πίνακας Εκποιήσεων:	0.00	0.00	0.00	0.00
Πίνακας Ειδικών Όρων:	0.00	0.00	0.00	0.00
<b>Μέσος Ημερήσιος Όγκος Συναλλαγών</b>	31,509,658	31,344,784	178,769	8,366
<b>Όγκος Συναλλαγών</b>	17,153,258	17,051,786	98,635	2,837
Κύριος Πίνακας:	16,376,640	16,275,168	98,635	2,837
Προσυμφωνημένων Συναλλαγών 6_1_2_3:	776,618	776,618	0	0
Πίνακας Εκποιήσεων:	0	0	0	0
Πίνακας Ειδικών Όρων:	0	0	0	0
<b>Μέσο Ημερήσιο Πλήθος Πράξεων</b>	40,719	40,596	71	53
<b>Αριθμός Πράξεων</b>	30,447	30,348	49	50
Κύριος Πίνακας:	30,443	30,344	49	50
Προσυμφωνημένων Συναλλαγών 6_1_2_3:	4	4	0	0
Πίνακας Εκποιήσεων:	0	0	0	0
Πίνακας Ειδικών Όρων:	0	0	0	0

**Στοιχεία Συναλλαγών Κλάδων Χρηματιστηρίου Αθηνών & Χρηματοοικονομικών Προϊόντων (Δ.Α.Κ.)**

Κωδικός	Κλάδοι	Ανοδικές / Καθοδικές / Σταθερές	Αριθμός Πράξεων	Όγκος Συναλλαγών	Αξία Συναλλαγών	% στη Συνολική Αξία
12000	- Χρηματοοικονομικά Προϊόντα	1 / 0 / 0	50	2,837	101,091.86	0.13%
3510	- Ακίνητη Περιουσία	3 / 6 / 4	1,100	387,589	1,219,982.66	1.54%
3030	- Ασφάλειες	0 / 1 / 0	58	7,010	33,839.99	0.04%
5020	- Βιομηχανικά Προϊόντα & Υπηρεσίες	9 / 4 / 1	1,295	370,609	2,158,547.17	2.73%
4040	- Εμπόριο	0 / 5 / 1	1,150	110,339	2,475,175.22	3.13%
6010	- Ενέργεια	1 / 2 / 1	2,215	364,975	5,173,992.96	6.55%
4020	- Καταναλωτικά Προϊόντα & Υπηρεσίες	3 / 1 / 2	216	54,226	119,756.24	0.15%
5010	- Κατασκευές & Υλικά Κατασκευών	5 / 6 / 3	3,232	972,253	5,052,870.45	6.40%
4030	- Μέσα Ενημέρωσης	1 / 0 / 0	8	4,259	1,935.84	0.00%
4520	- Προσωπική Φροντίδα, Φάρμακα & Παντοπωλεία	1 / 0 / 1	235	17,117	176,894.64	0.22%
5510	- Πρώτες Ύλες	3 / 8 / 1	781	203,670	764,961.93	0.97%
4050	- Ταξίδια και Αναψυχή	3 / 3 / 0	2,483	969,716	5,856,055.10	7.41%
1010	- Τεχνολογία	4 / 6 / 1	772	188,460	798,759.60	1.01%
1510	- Τηλεπικοινωνίες	2 / 0 / 0	1,187	271,439	3,709,186.63	4.70%
3010	- Τράπεζες	6 / 0 / 0	10,434	12,203,682	38,159,386.88	48.31%
4510	- Τρόφιμα, Ποτά & Καπνοβιομηχανίες	1 / 4 / 2	218	33,070	582,354.18	0.74%
2010	- Υγεία	0 / 3 / 0	165	75,927	75,232.54	0.10%
6510	- Υπηρεσίες Κοινής Ωφέλειας	3 / 3 / 0	4,495	862,987	12,257,906.62	15.52%
3020	- Χρηματοοικονομικές Υπηρεσίες	1 / 3 / 1	353	53,093	272,086.97	0.34%

**Οι 10 Μετοχές με τη μεγαλύτερη Άνοδο & Πτώση**

**Κύρια Αγορά**

Μετοχές με τη μεγαλύτερη Θετική μεταβολή τιμής	Τιμή κλεισ.	Μεταβ.	Μετοχές με τη μεγαλύτερη Αρνητική μεταβολή τιμής	Τιμή κλεισ.	Μεταβ.
EKTEP (ΚΟ)	4.59	7.75% #	INTERGOYNT-ΕΥΛΕΜΠΟΡΙΑ (ΚΟ)	0.262	-4.03% α
MEVACO (ΚΟ)	3.99	5.00% #	ΙΑΤΡΙΚΟ ΑΘΗΝΩΝ (ΚΟ)	1.53	-2.86% α
SPACE HELLAS (ΚΟ)	6.86	3.31% #	ΕΛΛΑΚΤΩΡ (ΚΟ)	2.435	-1.62% α
EUROBANK HOLDINGS (ΚΟ)	2.164	3.00% #	LAVIPHARM (ΚΟ)	0.917	-1.61% α
LAMDA DEVELOPMENT(ΚΟ)	6.78	1.50% #	MOTOR ΟΪΛ (ΚΟ)	25.7	-1.61% α
CENTRIC ΣΥΜΜΕΤΟΧΩΝ (ΚΟ)	0.357	1.42% #	JUMBO (ΚΟ)	27	-1.60% α
TERNA ΕΝΕΡΓΕΙΑΚΗ (ΚΟ)	18.85	0.96% #	INTRALOT (ΚΟ)	1.14	-1.55% α
ΠΛΑΣΤΙΚΑ ΘΡΑΚΗΣ (ΚΟ)	3.995	0.88% #	ΤΕΧΝΙΚΗ ΟΛΥΜΠΙΑΚΗ (ΚΟ)	2.55	-1.54% α
ΕΛΑΣΤΡΟΝ (ΚΟ)	2.3	0.88% #	TITAN CEMENT (ΚΑ)	30.6	-1.45% α
AUSTRIACARD (ΚΑ)	5.92	0.85% #	ΜΟΤΟΔΥΝΑΜΙΚΗ (ΚΟ)	2.87	-1.37% α

Μετοχές με τη μεγαλύτερη Αξία Συναλλαγών	Αξία (χιλ. €)	Μεταβ.	Μετοχές με το μεγαλύτερο Όγκο Συναλλαγών	Όγκος	Μεταβ.
ΕΘΝΙΚΗ ΤΡΑΠΕΖΑ (ΚΟ)	11,683.42	0.80% #	EUROBANK HOLDINGS (ΚΟ)	4,337,742	3.00% #
ΠΕΙΡΑΙΩΣ FINANCIAL HOLD (ΚΟ)	9,807.04	0.39% #	ΑΛΡΗΑ ΥΠΗΡΕΣΙΩΝ ΣΥΜΜ (ΚΟ)	3,735,469	0.19% #
EUROBANK HOLDINGS (ΚΟ)	9,253.02	3.00% #	ΠΕΙΡΑΙΩΣ FINANCIAL HOLD (ΚΟ)	2,588,745	0.39% #
ΑΛΡΗΑ ΥΠΗΡΕΣΙΩΝ ΣΥΜΜ (ΚΟ)	5,976.26	0.19% #	ΕΘΝΙΚΗ ΤΡΑΠΕΖΑ (ΚΟ)	1,421,511	0.80% #
ΟΠΑΠ (ΚΟ)	4,691.37	0.13% #	INTRALOT (ΚΟ)	562,643	-1.55% α
ΜΥΤΙΛΗΝΑΙΟΣ (ΚΟ)	4,300.56	-1.14% α	ΔΕΗ (ΚΟ)	345,222	0.27% #
ΔΕΗ (ΚΟ)	3,806.29	0.27% #	ΟΠΑΠ (ΚΟ)	315,959	0.13% #
ΟΤΕ (ΚΟ)	3,695.46	0.36% #	ΕΛΛΑΚΤΩΡ (ΚΟ)	274,434	-1.62% α
TERNA ΕΝΕΡΓΕΙΑΚΗ (ΚΟ)	3,553.35	0.96% #	ΟΤΕ (ΚΟ)	269,411	0.36% #
ΜΟΤΟΡ ΟΪΛ (ΚΟ)	3,258.79	-1.61% α	HELLENIQ ENERGY (ΚΟ)	225,892	-0.53% α

Σημείωση: Απεικονίζονται οι Μετοχές που δεν ανήκουν στην Κατηγορία Επιτήρησης και πραγματοποιήσαν κατά τη διάρκεια της συνεδρίασης Αξία Συναλλαγών μεγαλύτερη από 10,000 Ευρώ.

**Αναλυτικά Στοιχεία Συναλλαγών Αγοράς Παραγώγων**

	Αριθμός Πράξεων	Όγκος	Ανοικτές θέσεις
<b>Σ.Μ.Ε. σε Δείκτες</b>	252	1,150	5,123
FTSE/X.A. Τράπεζες	5	103	931
FTSE/X.A. Large Cap	247	1,047	4,179
MSCI GREECE REBASED	0	0	13
<b>Σ.Μ.Ε. σε Μετοχές</b>	1,574	31,500	531,591
ΑΔΜΗΕ ΣΥΜΜΕΤΟΧΩΝ Α.Ε. (ΚΟ)	29	293	25,366
ΑΕΡΟΠΟΡΙΑ ΑΙΓΑΙΟΥ (ΚΟ)	14	57	3,741
ΑΙΡΡΗΑ ΥΠΗΡΕΣΙΩΝ ΣΥΜΜ (ΚΟ)	247	12,947	196,291
ΔΙΕΘΝΗΣ ΑΕΡΟΛΙΜΕΝΑΣ ΑΘΗΝΩΝ(ΚΟ)	0	0	1,130
ΑΥΤΟΗΕΛΛΑΣ (ΚΟ)	0	0	205
ΑΒΑΞ Α.Ε. (ΚΟ)	18	92	926
COCA-COLA HBC AG (ΚΟ)	0	0	65
CEENERGY HOLDINGS (ΚΑ)	12	50	4,045
ΕΛΛΑΚΤΩΡ (ΚΟ)	17	52	4,565
ΕΛΒΑΛΧΑΛΚΟΡ (ΚΟ)	18	139	4,880
EUROBANK HOLDINGS (ΚΟ)	103	3,084	27,612
ΕΥΔΑΠ (ΚΟ)	0	0	4,343
FOURLIS ΣΥΜΜΕΤΟΧΩΝ (ΚΟ)	10	50	1,045
ΓΕΚ ΤΕΡΝΑ (ΚΟ)	74	369	15,882
ΕΛΛΗΝ. ΧΡΗΜΑΤΙΣΤΗΡΙΑ-Χ.Α. (ΚΟ)	17	127	7,681
HELLENIC ENERGY (ΚΟ)	54	149	5,220
INTRACOM HOLDINGS (ΚΟ)	21	91	7,472
INTRAKAT (ΚΟ)	21	96	2,340
JUMBO (ΚΟ)	4	8	520
LAMDA DEVELOPMENT(ΚΟ)	29	192	7,380
MIG (ΚΟ)	4	11	131
ΜΟΤΟΡ ΟΪΛ (ΚΟ)	26	78	857
ΜΥΤΙΛΗΝΑΙΟΣ (ΚΟ)	47	457	6,349
ΕΘΝΙΚΗ ΤΡΑΠΕΖΑ (ΚΟ)	118	684	12,142
ΟΠΑΠ (ΚΟ)	17	124	3,348
ΤΡΑΠΕΖΑ ΟΡΤΙΜΑ BANK (ΚΟ)	0	0	194
ΟΤΕ (ΚΟ)	25	101	6,364
ΟΛΠ (ΚΟ)	0	0	123
ΠΕΙΡΑΙΩΣ FINANCIAL HOLD (ΚΟ)	397	10,515	110,687
ΔΕΗ (ΚΟ)	175	1,405	34,347
QUEST ΣΥΜΜΕΤΟΧΩΝ (ΚΟ)	2	6	206
ΤΕΡΝΑ ΕΝΕΡΓΕΙΑΚΗ (ΚΟ)	59	273	32,267
ΤΙΤΑΝ CEMENT (ΚΑ)	3	4	166
ΥΙΟΗΑΛCO SA/ΝV (ΚΑ)	13	46	3,701
<b>Δικαιώματα σε Δείκτες</b>	6	36	1,388
FTSE/X.A. Large Cap	6	36	1,388
<b>Δικαιώματα σε Μετοχές</b>	0	0	586
ΑΙΡΡΗΑ ΥΠΗΡΕΣΙΩΝ ΣΥΜΜ (ΚΟ)	0	0	0
ΕΘΝΙΚΗ ΤΡΑΠΕΖΑ (ΚΟ)	0	0	367
ΟΠΑΠ (ΚΟ)	0	0	64
ΟΤΕ (ΚΟ)	0	0	23
ΠΕΙΡΑΙΩΣ FINANCIAL HOLD (ΚΟ)	0	0	0
ΔΕΗ (ΚΟ)	0	0	132
<b>Συνολική Δραστηριότητα</b>	1,832	32,686	538,688





Πληθος Χρεογράφων	Ονομ. Αξία	Μερίσματα [1]	Ημερ.Τελειωτ.Αποκοπής	Σημ.	Χρεόγραφο	Τιμή κλεισίματος	% μεταβ.	Προηγ. Κλεισιμο- η/μήνια	Άνοιγμα	Κατωτ Τιμή	Ανωτ Τιμή	Τελ Τιμή	Σταθμ Τιμή	Τελευταία ζήτηση [7]	Τελευταία προσφορά [7]	P/E μετά φ.	Χρήσιμ Όγκος	Πράξεις	Αξία Συναλλαγών[8]	Χ.Α. Εταιρείας (χιλ. €) [3,5]	Χαμηλό έτους	Υψηλό έτους	Κλάδος [4]	
118,105,090	0.300	0.3411	0.3798	---	26/06/2023	05/03/2020	---	---	---	---	---	---	---	---	---	---	---	---	---	---	---	---	---	---
73,694,142	3.45	---	---	---	04/10/2023	---	---	---	---	---	---	---	---	---	---	---	---	---	---	---	---	---	---	---

**Κύρια Αγορά - Μέσης Συναλλακτικής Δραστηριότητας**

13,126,020	0.660	0.1163	0.1158	---	26/07/2023	04/09/2020	---	---	---	---	---	---	---	---	---	---	---	---	---	---	---	---	---	---
14,000,000	1.95	3.42	0.26	---	19/07/2023	26/03/2024	---	---	---	---	---	---	---	---	---	---	---	---	---	---	---	---	---	---
3,114,144	0.360	0.3427	0.2304	0.563	20/05/2024	02/06/2020	---	---	---	---	---	---	---	---	---	---	---	---	---	---	---	---	---	---
243,164,193	0.300	---	---	---	30/12/2021	05/12/2023	---	---	---	---	---	---	---	---	---	---	---	---	---	---	---	---	---	---
35,764,593	2.10	0.075	0.1046	---	02/05/2023	25/11/2019	---	---	---	---	---	---	---	---	---	---	---	---	---	---	---	---	---	---
101,123,806	0.360	---	---	---	22/07/2010	28/06/2011	---	---	---	---	---	---	---	---	---	---	---	---	---	---	---	---	---	---
784,500	10.00	0.3	---	0.5008	28/05/2024	31/07/2018	---	---	---	---	---	---	---	---	---	---	---	---	---	---	---	---	---	---
10,567,700	0.300	---	---	---	06/10/2005	13/02/2002	---	---	---	---	---	---	---	---	---	---	---	---	---	---	---	---	---	---
18,680,300	0.050	---	---	---	06/07/2022	---	---	---	---	---	---	---	---	---	---	---	---	---	---	---	---	---	---	---
54,200,000	0.075	0.035	0.074	---	18/07/2023	23/11/2021	---	---	---	---	---	---	---	---	---	---	---	---	---	---	---	---	---	---
10,500,000	2.40	0.29	0.3	---	16/05/2023	02/04/2024	---	---	---	---	---	---	---	---	---	---	---	---	---	---	---	---	---	---
167,868,482	0.300	---	---	---	20/08/2007	28/11/2022	---	---	---	---	---	---	---	---	---	---	---	---	---	---	---	---	---	---
4,740,000	0.860	---	---	---	14/03/2003	---	---	---	---	---	---	---	---	---	---	---	---	---	---	---	---	---	---	---
17,120,280	0.940	0.06	---	---	27/06/2022	26/06/2023	---	---	---	---	---	---	---	---	---	---	---	---	---	---	---	---	---	---
4,419,616	1.58	---	0.1531	---	10/07/2023	04/03/2015	---	---	---	---	---	---	---	---	---	---	---	---	---	---	---	---	---	---
10,500,000	0.950	---	---	---	24/06/2008	21/07/2023	---	---	---	---	---	---	---	---	---	---	---	---	---	---	---	---	---	---
31,317,025	0.400	---	---	---	26/04/2007	10/05/2023	---	---	---	---	---	---	---	---	---	---	---	---	---	---	---	---	---	---
138,218,440	0.870	---	---	---	11/12/2023	---	---	---	---	---	---	---	---	---	---	---	---	---	---	---	---	---	---	---
87,127,162	0.500	---	---	0.0304	06/06/2024	28/07/2021	---	---	---	---	---	---	---	---	---	---	---	---	---	---	---	---	---	---
24,586,446	0.230	---	0.04	0.049	04/06/2024	08/06/2022	---	---	---	---	---	---	---	---	---	---	---	---	---	---	---	---	---	---
6,456,530	1.08	0.12	0.1314	---	17/07/2023	02/08/2010	---	---	---	---	---	---	---	---	---	---	---	---	---	---	---	---	---	---
120,528,771	1.60	---	---	---	10/11/2023	---	---	---	---	---	---	---	---	---	---	---	---	---	---	---	---	---	---	---
17,190,046	0.300	---	---	---	16/11/1992	04/12/2023	---	---	---	---	---	---	---	---	---	---	---	---	---	---	---	---	---	---
13,000,000	0.650	---	---	---	01/08/2007	07/04/2000	5093	---	---	---	---	---	---	---	---	---	---	---	---	---	---	---	---	---
32,413,681	0.370	---	---	---	15/07/2009	11/05/2000	---	---	---	---	---	---	---	---	---	---	---	---	---	---	---	---	---	---
3,628,761	3.44	0.5109	---	0.316	13/05/2024	19/07/2022	---	---	---	---	---	---	---	---	---	---	---	---	---	---	---	---	---	---
18,810,000	0.400	---	---	---	08/07/2010	14/11/2007	---	---	---	---	---	---	---	---	---	---	---	---	---	---	---	---	---	---
23,986,500	1.04	---	---	---	26/06/2009	28/08/2023	---	---	---	---	---	---	---	---	---	---	---	---	---	---	---	---	---	---
6,325,000	0.600	0.19	0.153	---	03/07/2023	17/02/2014	---	---	---	---	---	---	---	---	---	---	---	---	---	---	---	---	---	---
24,060,000	0.300	0.055	0.075	0.075	14/05/2024	01/07/2019	---	---	---	---	---	---	---	---	---	---	---	---	---	---	---	---	---	---
15,878,748	0.480	---	---	---	10/07/2006	22/03/2004	---	---	---	---	---	---	---	---	---	---	---	---	---	---	---	---	---	---
34,720,000	0.310	---	---	---	16/06/2010	01/08/2007	---	---	---	---	---	---	---	---	---	---	---	---	---	---	---	---	---	---
13,673,200	0.420	---	---	---	18/07/2008	26/07/2001	---	---	---	---	---	---	---	---	---	---	---	---	---	---	---	---	---	---
18,410,839	1.00	0.262	0.202	---	23/08/2023	10/09/2010	---	---	---	---	---	---	---	---	---	---	---	---	---	---	---	---	---	---
23,828,130	0.500	0.0737	---	---	18/07/2022	17/02/2009	---	---	---	---	---	---	---	---	---	---	---	---	---	---	---	---	---	---





**Σημειώσεις Χρεογράφων**

**Κωδικός Κείμενο σημείωσης**

- ( ) - Προσαρμοσμένα Μέρισματα λόγω διανομής Δωρεάν μετοχών.
- \* - Τελευταία προσαρμοσμένη τιμή κλεισίματος.
- [1] - Καθαρά μερίσματα.
- [2] - Στη στήλη "Ημερ. Αποκοπής τελευταίου δικαιώματος" αναφέρεται η Ημερομηνία εισαγωγής για Νέες Εταιρείες.
- [3] - Η Χρηματιστηριακή αξία αναφέρεται στο σύνολο των μετοχών
- [4] - Η κωδικοποίηση των Κλάδων Οικονομικής Δραστηριότητας του Χ.Α. παρουσιάζονται στο Παράρτημα Α
- [5] - Η Χρηματιστηριακή Αξία αναφέρεται στο σύνολο των κατηγοριών μετοχών (εφόσον έχουν εισαχθεί περισσότερες της μιας κατηγορίες) και δεν αναφέρεται σε επιμέρους κατηγορίες μετοχών μιας εταιρείας.
- [6] - P/E μεγαλύτερο του 100
- [7] - Τελευταία εικόνα του Βιβλίου Εντολών πριν το τέλος της συνεδρίασης
- [8] - Στην Αξία Συναλλαγών των Μετοχών περιλαμβάνονται όλοι οι τύποι Πακέτων

4750 - Μεταφορά στην Κατηγορία Επιτήρησης από 8/4/2011.

4955 - Μεταφορά στην Επιτήρηση από 5/4/2013.

5093 - Μεταφορά στην Κατηγορία Επιτήρησης από 8/4/2015.

5141 - Μεταφορά στην Κατηγορία Επιτήρησης από 10/05/2017.

5160 - Μεταφορά στην Κατηγορία Επιτήρησης από 15/04/2016.

5165 - Μεταφορά στην Κατηγορία Επιτήρησης από 15/02/2018.

5193 - Μεταφορά στην κατηγορία Επιτήρησης από 25/10/2018.

5197 - Μεταφορά στην κατηγορία Επιτήρησης από 07/11/2018.

5232 - Μεταφορά στην Κατηγορία Επιτήρησης από 08/04/2011.

5233 - Αναστολή διαπραγμάτευσης από 13/05/2020.

5248 - Μεταφορά στην κατηγορία Επιτήρησης από 06/09/2011.

5253 - Μεταφορά στην Επιτήρηση από 14/5/2021.

5275 - Μεταφορά στη Κατηγορία Επιτήρησης από 09/07/2020.

5277 - Αναστολή διαπραγμάτευσης από 02/05/2023.

5278 - Αναστολή διαπραγμάτευσης από 03/05/2023.

## Στοιχεία Συναλλαγών Πακέτων

Χρεόγραφο	Όγκος πακέτου	Τιμή πακέτου	Αξία πακέτου	Ώρα έγκρισης	Σημείωση
EUROBANK HOLDINGS (ΚΟ)	11,618	2.04	23,648.44	13:11:57	14
ALPHA ΥΠΗΡΕΣΙΩΝ ΣΥΜΜ (ΚΟ)	10,000	1.55	15,485.00	13:13:02	14
ΟΤΕ (ΚΟ)	55,000	13.69	752,950.00	13:32:35	20
EUROBANK HOLDINGS (ΚΟ)	700,000	2.16	1,509,900.00	16:02:38	20

## Σημειώσεις πακέτων

- 9 - Μέθοδος 6-1 / Ειδική Χρέωση  
10 - Μέθοδος 6-1 / Ειδική Χρέωση, Αυθημερόν Διακανονισμός  
14 - Μέθοδος 6-3 / Πακέτο Αποκατάστασης, Ατελής αγορά και Πώληση  
18 - Μέθοδος 6-2 / SPOT 1  
19 - Μέθοδος 6-2 / SPOT 2  
20 - Μέθοδος 6-1 και Μέθοδος 6-1 Αυθημερόν Διακανονισμός  
21 - Άλλη Προσυμφωνημένη

## Στοιχεία Συναλλαγών Δικαιωμάτων

Ημερ. αποκοπής	Έναρξη εξάσκησης	Λήξη εξάσκησης	Λήξη διαπραγμάτευσης	Δικαιώματα	Κατωτ Τιμή	Ανωτ Τιμή	Τιμή κλεισ.	Τελευταία ζήτηση	Τελευταία προσφορά	Όγκος	Πράξεις	Αξία Συναλλαγών
----------------	------------------	----------------	----------------------	------------	------------	-----------	-------------	------------------	--------------------	-------	---------	-----------------

Δεν υπάρχουν Συναλλαγές Δικαιωμάτων.

## Στοιχεία Συναλλαγών Εκποιήσεων

Χρεόγραφα	Τύπος Χρεογράφου	Όγκος Συναλλαγών	Αριθμός Πράξεων	Αξία Συναλλαγών	Σημείωση
-----------	------------------	------------------	-----------------	-----------------	----------

Δεν πραγματοποιήθηκαν Εκποιήσεις Μετοχών.

## Σημειώσεις Εκποιήσεων

- Δημόσιος Ανοικτός Πλειστηριασμός
- Εκποίηση Ενσώματων Ονομαστικών Μετοχών
- Εκποίηση Αδιάθετων Κλασματικών Υπολοίπων



## Στοιχεία Ενεργητικού Διαπραγματεύσιμων Αμοιβαίων Κεφαλαίων (Δ.Α.Κ.)

	Ημερομηνία συναλλαγών	Δημιουργία / Εξαγορά	Αριθ. Μερ. (T-1)	Νέα Μερ. (T-1)	Εξαγορασθ. Μερ. (T-1)	Μερίδια (T) [1]	Αξία Ενεργητικού [2]	Καθαρή Τιμή	Μέρισμα /Μερίδιο	Ημερ. Αποκοπής
ALPHA ETF FTSE Athex Large Cap	10/06/2024	5,000	934,675	---	---	934,675	33,549,450.00	35.8942	0.62	03/07/2023

## Σημειώσεις Δ.Α.Κ.

[1] - Αριθμ. μεριδίων (T) = Αριθμ. μεριδίων (T-1) + Νεοεκδιθέντα μερίδια (T-1) - Εξαγορασθέντα μερίδια (T-1)

[2] - Περιλαμβάνονται και τα μερίδια που δημιουργήθηκαν / εξαγοράσθηκαν την ημέρα T-1.

Περιγραφή	Στοιχεία
Όνομασία Δ.Α.Κ.	ALPHA ETF FTSE Athex Large Cap
Σύμβολο Δ.Α.Κ. (GR)	ΑΔΑΚ
Σύμβολο Δ.Α.Κ. (EN)	AETF
ISIN Δ.Α.Κ.	GRF000153004
Κατηγορία Διαπραγμάτευσης	Διαπραγματεύσιμα Αμοιβαία Κεφάλαια (Δ.Α.Κ.)
Τύπος Δ.Α.Κ.	Μετοχών
Τρόπος διαχείρισης	Παθητικός
Επενδυτική Στρατηγική	Σκοπός της επενδυτικής πολιτικής του Αμοιβαίου Κεφαλαίου είναι η αναπαραγωγή της αποδόσεως του Δείκτη FTSE/X.A. Large Cap του Χρηματιστηρίου Αθηνών σε όρους Ευρώ, ακολουθώντας πλήρως και πανομοιότυπως τη σύνθεση του υποκείμενου Δείκτη.
Εκδότης	ΑΛΦΑ ASSET MANAGEMENT Α.Ε.Δ.Α.Κ.
Εταιρεία Διαχείρισης	ΑΛΦΑ ASSET MANAGEMENT Α.Ε.Δ.Α.Κ.
Ειδικοί Διαπραγματευτές	ΑΛΦΑ FINANCE Α.Χ.Ε.Π.Ε.Υ., ΕΘΝΙΚΗ ΧΡΗΜΑΤΙΣΤΗΡΙΑΚΗ Α.Χ.Ε.Π.Ε.Υ.
Θεματοφύλακας	ΑΛΦΑ ΤΡΑΠΕΖΑ Α.Ε.
Σύμβολο Δείκτη (GR)	FTSE
Σύμβολο Δείκτη (EN)	FTSE
Όνομασία Δείκτη	FTSE/X.A. Large Cap
ISIN Δείκτη	GRI99201A006
Κλάσμα Δείκτη [1]	1/100
Αρχική Τιμή Μεριδίου	21.76
Συνολικός Αριθμός Μεριδίων [2]	934,675
Ημερομηνία πρώτης Έκδοσης	14/01/2008
Ημερομηνία έναρξης Διαπραγμάτευσης	24/01/2008
Νόμισμα Διαπραγμάτευσης	ΕΥΡΩ
Νόμισμα Ενεργητικού	ΕΥΡΩ
Αρχική Αξία Ενεργητικού [3]	3,000,000.00
Αριθμ. Μεριδίων για Δημιουργία-Εξαγορά [4]	5,000
Αμοιβή Διαχείρισης	0.375

**Σημειώσεις Δ.Α.Κ.**

[1] - Το κλάσμα της τιμής του δείκτη που αποτελεί η τιμή της πρώτης έκδοσης

[2] - Ο αριθμός μεριδίων που διαπραγματεύθηκαν στο Χρηματιστήριο την ημέρα T

[3] - Η αξία του ενεργητικού κατά την έκδοση

[4] - Ο αριθμός μεριδίων που απαιτείται κατά τη διαδικασία δημιουργίας εξαγοράς

10/06/2024

# Ανακοινώσεις

Η.Δ.Τ.

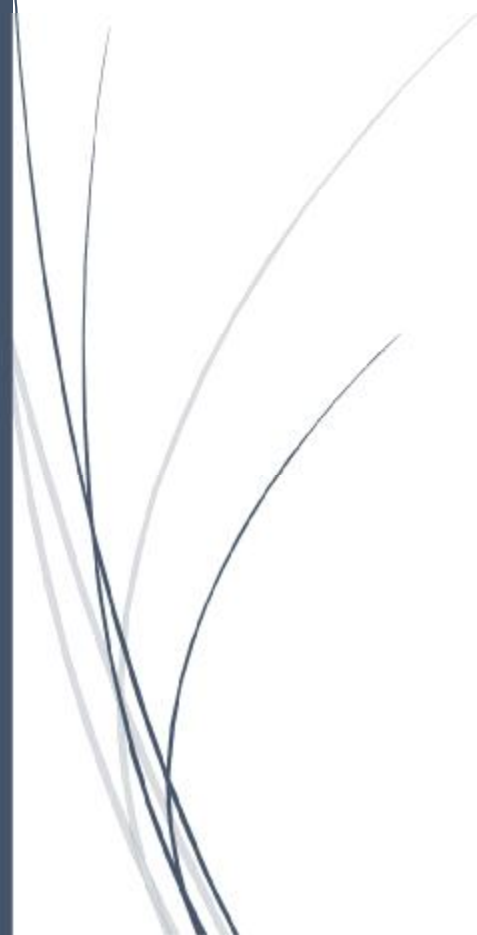

## ΑΝΑΚΟΙΝΩΣΕΙΣ

### ΕΤΑΙΡΙΚΑ ΓΕΓΟΝΟΤΑ

#### ΝΟΒΑΛ ΠΡΟΠΕΡΤΥ ΑΝΩΝΥΜΗ ΕΤΑΙΡΕΙΑ ΕΠΕΝΔΥΣΕΩΝ ΣΕ ΑΚΙΝΗΤΗ ΠΕΡΙΟΥΣΙΑ

Οι μετοχές της εταιρίας «ΝΟΒΑΛ ΠΡΟΠΕΡΤΥ ΑΝΩΝΥΜΗ ΕΤΑΙΡΕΙΑ ΕΠΕΝΔΥΣΕΩΝ ΣΕ ΑΚΙΝΗΤΗ ΠΕΡΙΟΥΣΙΑ» (GRS824003008) είναι διαπραγματεύσιμες στο Χρηματιστήριο Αθηνών με μέγιστο όριο ημερήσιας διακύμανσης της τιμής της μετοχής  $\pm 30\%$ .

### ΓΝΩΣΤΟΠΟΙΗΣΕΙΣ ΕΤΑΙΡΙΩΝ

**From:** ORILINA PROPERTIES A.E.E.A.Π.  
**Posted At:** 07 June 2024 17:04  
**Conversation:** ΓΝΩΣΤΟΠΟΙΗΣΗ ΑΠΟΦΑΣΗΣ ΔΙΟΙΚΗΤΙΚΟΥ ΣΥΜΒΟΥΛΙΟΥ, ΠΕΡΙ ΕΦΑΡΜΟΓΗΣ ΤΟΥ ΠΡΟΓΡΑΜΜΑΤΟΣ ΑΓΟΡΑΣ ΙΔΙΩΝ ΜΕΤΟΧΩΝ  
**Posted To:** DOLAnnouncements2  
**Subject:** ΓΝΩΣΤΟΠΟΙΗΣΗ ΑΠΟΦΑΣΗΣ ΔΙΟΙΚΗΤΙΚΟΥ ΣΥΜΒΟΥΛΙΟΥ, ΠΕΡΙ ΕΦΑΡΜΟΓΗΣ ΤΟΥ ΠΡΟΓΡΑΜΜΑΤΟΣ ΑΓΟΡΑΣ ΙΔΙΩΝ ΜΕΤΟΧΩΝ

ΑΝΑΚΟΙΝΩΣΗ

[ΓΝΩΣΤΟΠΟΙΗΣΗ ΑΠΟΦΑΣΗΣ ΔΙΟΙΚΗΤΙΚΟΥ ΣΥΜΒΟΥΛΙΟΥ, ΠΕΡΙ ΕΦΑΡΜΟΓΗΣ ΤΟΥ ΠΡΟΓΡΑΜΜΑΤΟΣ ΑΓΟΡΑΣ ΙΔΙΩΝ ΜΕΤΟΧΩΝ](#)

From: REVOIL A.E.E.Π.  
Posted At: 07 June 2024 17:12  
Conversation: Γνωστοποίηση μεταβολών Διευθυντικών Στελεχών  
Posted To: DOLAnnouncements2  
Subject: Γνωστοποίηση μεταβολών Διευθυντικών Στελεχών

Η Εταιρία REVOIL A.E.E.Π. ανακοινώνει ότι, από τη Δευτέρα 10 Ιουνίου 2024 και σε συνέχεια της από 4/6/2024 σχετικής απόφασης του Διοικητικού της Συμβουλίου, αναλαμβάνει καθήκοντα επικεφαλής της μονάδας εσωτερικού ελέγχου της Εταιρίας ο κος Δημήτριος Παπαγιάνναρος, αντικαθιστώντας την κα Δέσποινα Τσιαούση η οποία αποχώρησε από την Εταιρία την 1η Μαρτίου 2024. Ο κύριος Παπαγιάνναρος πληροί τις προϋποθέσεις του υφιστάμενου νομοθετικού πλαισίου (Ν. 4706/2020), ήτοι είναι πλήρους και αποκλειστικής απασχόλησης υπάλληλος, έχει λειτουργική και προσωπική ανεξαρτησία και αντικειμενικότητα, δεν είναι μέλος του Διοικητικού Συμβουλίου ή μέλος με δικαίωμα ψήφου σε επιτροπές διαρκούς χαρακτήρα της Εταιρίας, δεν έχει στενούς δεσμούς με οιονδήποτε κατέχει μία από τις παραπάνω ιδιότητες στην Εταιρία ή σε Εταιρία του Ομίλου, ενώ διαθέτει κατάλληλες γνώσεις και σχετική επαγγελματική εμπειρία για τη θέση αυτή.

Ειδικότερα ο κύριος Παπαγιάνναρος είναι απόφοιτος του Τμήματος Οικονομικών Επιστημών του Εθνικού και Καποδιστριακού Πανεπιστημίου Αθηνών και κάτοχος μεταπτυχιακού τίτλου στα Πληροφοριακά & Επικοινωνιακά Συστήματα από την Πολυτεχνική Σχολή του Πανεπιστημίου Αιγαίου. Ο κος Παπαγιάνναρος έχει εργασιακή εμπειρία σε θέσεις Εσωτερικού Ελέγχου Επιχειρήσεων, με τα τελευταία δύο χρόνια να εργάζεται ως εσωτερικός ελεγκτής Ομίλου, εισηγμένης στο Χρηματιστήριο Αθηνών εταιρίας πληροφορικής.

**From:** ALPHA TRUST ΑΝΔΡΟΜΕΔΑ Α.Ε.Ε.Χ.  
**Posted At:** 07 June 2024 17:16  
**Conversation:** ΑΝΑΚΟΙΝΩΣΗ ΡΥΘΜΙΖΟΜΕΝΗΣ ΠΛΗΡΟΦΟΡΙΑΣ ΤΟΥ Ν.  
3556/2007: Γνωστοποίηση για μεταβολή ποσοστού μετόχων  
σε επίπεδο δικαιωμάτων ψήφου  
**Posted To:** DOLAnnouncements2  
**Subject:** ΑΝΑΚΟΙΝΩΣΗ ΡΥΘΜΙΖΟΜΕΝΗΣ ΠΛΗΡΟΦΟΡΙΑΣ ΤΟΥ Ν.  
3556/2007: Γνωστοποίηση για μεταβολή ποσοστού μετόχων  
σε επίπεδο δικαιωμάτων ψήφου

Ως συνημμένη

[Γνωστοποίηση για μεταβολή ποσοστού σε επίπεδο δικαιωμάτων ψήφου λόγω αύξησης του μετοχικού κεφαλαίου της Εταιρείας από επανεπένδυση μερίσματος](#)

From: ΕΛΛΑΚΤΩΡ Α.Ε.  
Posted At: 07 June 2024 17:47  
Conversation: ΑΝΑΚΟΙΝΩΣΗ  
Posted To: DOLAnnouncements2  
  
Subject: ΑΝΑΚΟΙΝΩΣΗ

### **Ανακοίνωση**

Η εταιρεία με την επωνυμία «ΕΛΛΑΚΤΩΡ ΑΝΩΝΥΜΗ ΕΤΑΙΡΕΙΑ» και τον διακριτικό τίτλο «ΕΛΛΑΚΤΩΡ Α.Ε.» (εφεξής η «Εταιρεία»), ενημερώνει το επενδυτικό κοινό για τα κάτωθι:

Σε συνέχεια της από 19.04.2024 ανακοίνωσης της Εταιρείας σχετικά με την από 18.04.2024 απόφαση του Δ.Σ. της για αγορά επιπλέον μετοχών της εκδότριας REDS ΑΕ μέσω του ΧΑ, η ΕΛΛΑΚΤΩΡ απέκτησε την 07.06.2024, 45.359 μετοχές και αντίστοιχα δικαιώματα ψήφου της REDS ΑΕ, με τιμή αγοράς €2,70 ανά μετοχή.

Κηφισιά, 07.06.2024

[Ανακοίνωση 07.06.2024](#)

**From:** ΜΠΛΕ ΚΕΔΡΟΣ ΑΕΕΑΠ  
**Posted At:** 07 June 2024 17:48  
**Conversation:** Γνωστοποίηση αγοράς ιδίων μετοχών  
**Posted To:** DOLAnnouncements2  
  
**Subject:** Γνωστοποίηση αγοράς ιδίων μετοχών

Δείτε την ανακοίνωση

[Γνωστοποίηση αγοράς ιδίων μετοχών](#)



From: BRIQ PROPERTIES Α.Ε.Ε.Α.Π.  
Posted At: 07 June 2024 18:07  
Conversation: ΓΝΩΣΤΟΠΟΙΗΣΗ ΔΙΑΘΕΣΗΣ ΙΔΙΩΝ ΜΕΤΟΧΩΝ  
Posted To: DOLAnnouncements2  
  
Subject: ΓΝΩΣΤΟΠΟΙΗΣΗ ΔΙΑΘΕΣΗΣ ΙΔΙΩΝ ΜΕΤΟΧΩΝ

ως συνημμένο αρχείο

[ΓΝΩΣΤΟΠΟΙΗΣΗ ΔΙΑΘΕΣΗΣ ΙΔΙΩΝ ΜΕΤΟΧΩΝ](#)

From: Ο.Τ.Ε. Α.Ε.  
Posted At: 07 June 2024 18:24  
Conversation: Πρόσκληση 72ης Τακτικής Γενικής Συνέλευσης των Μετόχων  
Posted To: DOLAnnouncements2  
  
Subject: Πρόσκληση 72ης Τακτικής Γενικής Συνέλευσης των Μετόχων

Βλ. συνημμένο αρχείο

[Πρόσκληση 72ης Τακτικής Γενικής Συνέλευσης των Μετόχων](#)

From: ΕΛΛΗΝΙΚΑ ΧΡΗΜΑΤΙΣΤΗΡΙΑ Α.Ε.  
Posted At: 07 June 2024 19:12  
Conversation: Συναλλαγές της Eurobank Equities  
Posted To: DOLAnnouncements2  
Subject: Συναλλαγές της Eurobank Equities

Η Εταιρία Ελληνικά Χρηματιστήρια-Χρηματιστήριο Αθηνών Α.Ε. Συμμετοχών (ATHEX) ανακοινώνει σύμφωνα με τον Ν.3556/2007 και τις διατάξεις του Κανονισμού (ΕΕ) 596/2014 του Ευρωπαϊκού Κοινοβουλίου και του Συμβουλίου ότι η Eurobank Equities Α.Ε.Π.Ε.Υ. την ενημέρωσε ότι πραγματοποίησε τις εξής συναλλαγές:

α/α	Ημερομηνία γνωστοποίησης στην ATHEX	Ημερομηνία συναλλαγής	Είδος συναλ.	Ποσότητα	Χρηματοπιστωτικό μέσο	Συνολική αξία (ευρώ)
1	05.06.2024	04.06.2024	Αγορά	2.146	Μετοχές ΕΧΑΕ (κο)	10.690,01
2	05.06.2024	04.06.2024	Πώληση	2.146	Μετοχές ΕΧΑΕ (κο)	10.734,96
3	06.06.2024	05.06.2024	Αγορά	3.294	Μετοχές ΕΧΑΕ (κο)	16.432,07
4	06.06.2024	05.06.2024	Πώληση	3.294	Μετοχές ΕΧΑΕ (κο)	16.408,63
5	07.06.2024	06.06.2024	Αγορά	866	Μετοχές ΕΧΑΕ (κο)	4.390,62
6	07.06.2024	06.06.2024	Πώληση	866	Μετοχές ΕΧΑΕ (κο)	4.407,75

Η Eurobank Equities Α.Ε.Π.Ε.Υ. πραγματοποίησε τις ανωτέρω συναλλαγές λόγω της ειδικής διαπραγμάτευσης που έχει αναλάβει στην αγορά παραγώγων σε Συμβόλαια Μελλοντικής Εκπλήρωσης (ΣΜΕ) με υποκείμενο τίτλο τη μετοχή της εταιρίας (σύμβολο μετοχής: ΕΧΑΕ).

Η γνωστοποίηση εκ μέρους της Eurobank Equities Α.Ε.Π.Ε.Υ. προς την εταιρεία και ακολούθως από την εταιρία προς τις αρχές της Κεφαλαιαγοράς, γίνεται επειδή ο κ. Κωνσταντίνος Βασιλείου είναι μη εκτελεστικό μέλος του Δ.Σ. της Eurobank Equities Α.Ε.Π.Ε.Υ. ενώ κατέχει ταυτόχρονα τη θέση του Μη Εκτελεστικού Μέλους του Δ.Σ. της ATHEX (υπόχρεο πρόσωπο με βάση το Ν.3340/2005).

**From:** ΕΛΛΗΝΙΚΑ ΧΡΗΜΑΤΙΣΤΗΡΙΑ Α.Ε.  
**Posted At:** 07 June 2024 19:21  
**Conversation:** Γνωστοποίηση συναλλαγών από τον Δ/νοντα Σύμβουλο κ. Κοντόπουλο  
**Posted To:** DOLAnnouncements2  
**Subject:** Γνωστοποίηση συναλλαγών από τον Δ/νοντα Σύμβουλο κ. Κοντόπουλο

Η Εταιρεία Ελληνικά Χρηματιστήρια-Χρηματιστήριο Αθηνών Α.Ε. Συμμετοχών ανακοινώνει σύμφωνα με τον Ν.3556/2007 και τις διατάξεις του Κανονισμού (ΕΕ) 596/2014 του Ευρωπαϊκού Κοινοβουλίου και του Συμβουλίου ότι ο Διευθύνων Σύμβουλος κ. Γιάννος Κοντόπουλος ενημέρωσε στις 6.6.2024 ότι στις 4.6.2024 προέβη σε αγορά 10.000 κοινών ονομαστικών μετοχών της Εταιρείας, συνολικής αξίας 50.039,22 ευρώ.

From: ΓΡ. ΣΑΡΑΝΤΗΣ Α.Β.Ε.Ε.  
Posted At: 10 June 2024 07:53  
Conversation: Αγορά Ιδίων Μετοχών  
Posted To: DOLAnnouncements2  
  
Subject: Αγορά Ιδίων Μετοχών

**Αθήνα, 10 Ιουνίου 2024**

### **Ανακοίνωση Αγοράς Ιδίων Μετοχών**

Η εταιρεία ΓΡ. ΣΑΡΑΝΤΗΣ Α.Β.Ε.Ε. ανακοινώνει ότι, κατ' εφαρμογή της από 23.04.2024 σχετικής απόφασης της Τακτικής Γενικής Συνέλευσης των Μετόχων της, προέβη την 7<sup>η</sup> Ιουνίου 2024 σε αγορά 1.100 ιδίων μετοχών με μέση τιμή κτήσης 11,29 ευρώ ανά μετοχή και συνολική αξία συναλλαγής 12.416,00 ευρώ.

Μετά και την προαναφερόμενη αγορά, η εταιρεία κατέχει συνολικά 2.210.540 ίδιες μετοχές, ήτοι ποσοστό 3,31% του συνόλου των μετοχών της εταιρείας.

*Η ανακοίνωση εκδίδεται σύμφωνα με το άρθρο 49 του Ν. 4548/2018 και κατ' εφαρμογή του υπ' αριθμ. 596/2014 Κανονισμού του Ευρωπαϊκού Κοινοβουλίου και Συμβουλίου και του κατ' εξουσιοδότηση Κανονισμού (ΕΕ) 2016/1052.*

[Αγορά Ιδίων Μετοχών](#)

From: MERMEREN KOMBINAT A.D. PRILEP  
Posted At: 10 June 2024 09:13  
Conversation: ΑΝΑΚΟΙΝΩΣΗ ΓΙΑ ΚΑΤΑΒΟΛΗ ΜΕΡΙΣΜΑΤΟΣ  
Posted To: DOLAnnouncements2  
Subject: ΑΝΑΚΟΙΝΩΣΗ ΓΙΑ ΚΑΤΑΒΟΛΗ ΜΕΡΙΣΜΑΤΟΣ

Η Τράπεζα Πειραιώς Ανώνυμος Εταιρεία, με την ιδιότητα του Εκδότη Ελληνικών Πιστοποιητικών (ΕΛ.ΠΙΣ.) για τις μετοχές της εταιρείας Mermeren Kombinat AD Prilep (η «Εταιρεία») που εδρεύει στο Prilep της Βόρειας Μακεδονίας, ανακοινώνει στους δικαιούχους ΕΛ.ΠΙΣ. ότι, σε συνέχεια της απόφασης της από 30 Μαΐου 2024 Ετήσιας Τακτικής Γενικής Συνέλευσης των μετόχων της Εταιρείας για τη διάθεση μέρους των κερδών της χρήσης 2023, **το μέρισμα ανά μετοχή ανέρχεται στο ποσό των 2,80 Ευρώ (μικτό)**, ενώ το καθαρό ποσό που θα καταβληθεί ανά ΕΛ.ΠΙΣ. μετά την παρακράτηση φόρου (σύμφωνα με το άρθρο 59 του Ν. 2396/1996, όπως ισχύει), **ανέρχεται σε 2,10 Ευρώ**.

Δικαιούχοι είσπραξης του ως άνω ποσού θα είναι οι δικαιούχοι ΕΛ.ΠΙΣ. που θα είναι εγγεγραμμένοι στα αρχεία του Συστήματος Άυλων Τίτλων την Παρασκευή 14 Ιουνίου 2024, («Ημέρα Προσδιορισμού Δικαιούχων»). Από την Πέμπτη 13 Ιουνίου 2024, τα ΕΛ.ΠΙΣ θα διαπραγματεύονται στο Χ.Α. χωρίς το δικαίωμα λήψης του παραπάνω ποσού («Ημέρα Αποκοπής»).

Η καταβολή θα πραγματοποιηθεί την Τετάρτη 19 Ιουνίου 2024 («Ημέρα Πληρωμής») από την πληρώτρια Τράπεζα Πειραιώς Ανώνυμος Εταιρεία («Πληρώτρια Τράπεζα»), ως ακολούθως:

1. Μέσω των Συμμετεχόντων, οι οποίοι τηρούν τους λογαριασμούς αξιογράφων των δικαιούχων στο Σ.Α.Τ. (πιστωτικά ιδρύματα και επιχειρήσεις επενδύσεων), σύμφωνα με τα ισχύοντα στον Κανονισμό Λειτουργίας της ΕΛ.Κ.Α.Τ. και τις σχετικές αποφάσεις της.

2. Ειδικά σε περιπτώσεις θανόντων δικαιούχων, των οποίων οι τίτλοι τηρούνται στον Ειδικό Λογαριασμό Θανόντος στο Σ.Α.Τ., υπό τον χειρισμό της ΕΛ.Κ.Α.Τ., η διαδικασία πληρωμής θα διενεργείται από το δίκτυο των καταστημάτων της Πληρώτριας Τράπεζας, μετά την ολοκλήρωση της νομιμοποίησης των κληρονόμων τους. Επιπλέον, σε περίπτωση που ο δικαιούχος τηρούσε τους τίτλους του μέσω πιστωτικού ιδρύματος/επιχείρησης επενδύσεων που έχει τεθεί σε ειδική εκκαθάριση, η καταβολή του ποσού που του αναλογεί θα διενεργηθεί μέσω του δικτύου των καταστημάτων της Πληρώτριας Τράπεζας. Για περισσότερες πληροφορίες οι κ.κ. κάτοχοι ΕΛ.ΠΙΣ. μπορούν να απευθύνονται στη Θεματοφυλακή/Group Support/Operations της Τράπεζας Πειραιώς Α.Ε (κα

Ευαγγελίου τηλ. 210-3288228, κα Σιώπη 210-3288709, κα Τσακίρη τηλ. 210-3335446)

**From:** EPSILON NET A.E.  
**Posted At:** 10 June 2024 09:26  
**Conversation:** Ανακοίνωση σύμφωνα με τις διατάξεις του άρθρου 24 παρ. 2 (α) του Ν. 3461/2006  
**Posted To:** DOLAnnouncements2  
  
**Subject:** Ανακοίνωση σύμφωνα με τις διατάξεις του άρθρου 24 παρ. 2 (α) του Ν. 3461/2006

Η Epsilon Net A.E. (η «**Εταιρεία**») ανακοινώνει, σύμφωνα με το άρθρο 24 παρ. 2 (α) του Ν. 3461/2006, πως η εταιρεία Ginger Digital BidCo Μονοπρόσωπη Α.Ε. (ο «**Προτείνων**») δηλώνει ότι στις 07.06.2024, απέκτησε συνολικά 22.533 κοινές ονομαστικές μετοχές της εταιρείας Epsilon Net A.E. (η «**Εταιρεία**»), που αντιστοιχούν στο 0,04% των δικαιωμάτων ψήφου της Εταιρείας, έναντι τιμήματος 12,00 ευρώ ανά μετοχή μέσω χρηματιστηριακών συναλλαγών, οι οποίες θα εκκαθαριστούν την 11.06.2024.

Λαμβάνοντας υπόψη τις ανωτέρω χρηματιστηριακές συναλλαγές-εξαγορές, ο Προτείνων, μαζί με τα Πρόσωπα που Ενεργούν Συντονισμένα (όπως ορίζονται στο άρθρο 2(ε) του Ν. 3461/2006), κατέχουν έως 07.06.2024 ποσοστό δικαιωμάτων ψήφου ίσο με 77,72% της Εταιρείας.



From: ΑΕΡΟΠΟΡΙΑ ΑΙΓΑΙΟΥ Α.Ε.  
Posted At: 10 June 2024 09:28  
Conversation: Αγορά Ιδίων Μετοχών  
Posted To: DOLAnnouncements2  
  
Subject: Αγορά Ιδίων Μετοχών

Αγορά Ιδίων Μετοχών

[Αγορά Ιδίων Μετοχών](#)

From: Ο.Τ.Ε. Α.Ε.  
Posted At: 10 June 2024 09:49  
Conversation: Ανακοίνωση Αγορά Ιδίων Μετοχών  
Posted To: DOLAnnouncements2  
  
Subject: Ανακοίνωση Αγορά Ιδίων Μετοχών

Βλ. συνημμένο αρχείο

[Ανακοίνωση Αγορά Ιδίων Μετοχών](#)

From: ΚΕΚΡΟΨ Α.Ε.  
Posted At: 10 June 2024 10:03  
Conversation: ΑΝΑΚΟΙΝΩΣΗ ΓΙΑ ΤΙΣ ΑΠΟΦΑΣΕΙΣ ΓΕΝΙΚΗΣ ΣΥΝΕΛΕΥΣΗΣ  
Posted To: DOLAnnouncements2  
Subject: ΑΝΑΚΟΙΝΩΣΗ ΓΙΑ ΤΙΣ ΑΠΟΦΑΣΕΙΣ ΓΕΝΙΚΗΣ ΣΥΝΕΛΕΥΣΗΣ

Κ Ε Κ Ρ Ο Ψ Α . Ε .

ΑΠΟΦΑΣΕΙΣ ΕΤΗΣΙΑΣ ΤΑΚΤΙΚΗΣ ΓΕΝΙΚΗΣ ΣΥΝΕΛΕΥΣΗΣ

**ΞΕΝΟΔΟΧΕΙΑΚΑΙ – ΤΟΥΡΙΣΤΙΚΑΙ – ΟΙΚΟΔΟΜΙΚΑΙ  
& ΛΑΤΟΜΙΚΑΙ ΕΠΙΧΕΙΡΗΣΕΙΣ  
“Ο ΚΕΚΡΟΨ Α.Ε.”  
ΓΕΜΗ 223301000**

Η Εταιρεία με την επωνυμία «ΞΕΝΟΔΟΧΕΙΑΚΑΙ – ΤΟΥΡΙΣΤΙΚΑΙ - ΟΙΚΟΔΟΜΙΚΑΙ & ΛΑΤΟΜΙΚΑΙ ΕΠΙΧΕΙΡΗΣΕΙΣ Ο ΚΕΚΡΟΨ Α.Ε.» γνωστοποιεί ότι στην ετήσια Τακτική Γενική Συνέλευση των Μετόχων της που πραγματοποιήθηκε την **7η Ιουνίου 2024** και ώρα 10:00 π.μ. στα γραφεία της Εταιρείας, στην οδό Δάφνης αριθμός 6, στο Παλιό Ψυχικό, παρέστησαν αυτοπροσώπως ή διά αντιπροσώπου, 7 μέτοχοι εκπροσωπώντας συνολικά 14.440.560 Κοινές Ονομαστικές, μετά δικαιώματος ψήφου μετοχές, ήτοι ποσοστό 72,92 %, επί συνόλου 19.804.134 μετοχών.

Κατά την Τακτική Γενική Συνέλευση συζητήθηκαν και ελήφθησαν αποφάσεις επί όλων των θεμάτων της Ημερήσιας Διάταξης.

Όλες οι αποφάσεις επί των θεμάτων της Ημερήσιας Διάταξης ελήφθησαν με παμψηφία και ομοφωνία του συνόλου των παρισταμένων μετόχων:

Ειδικότερα η Τακτική Γενική Συνέλευση έλαβε τις ακόλουθες αποφάσεις:

Επί του πρώτου θέματος της Ημερήσιας Διάταξης:

**Ενέκρινε** την Ετήσια Χρηματοοικονομική Έκθεση της εταιρικής χρήσης από 01.01.2023 έως 31.12.2023, στην οποία περιλαμβάνονται οι ετήσιες χρηματοοικονομικές καταστάσεις μετά των σχετικών Εκθέσεων του Διοικητικού Συμβουλίου και του Ορκωτού Ελεγκτή Λογιστή, όπως εγκρίθηκαν από το Διοικητικό Συμβούλιο της Εταιρείας κατά τη συνεδρίασή του της 26ης Απριλίου 2024 και αναρτήθηκαν στην ιστοσελίδα της Εταιρείας και την ιστοσελίδα του Χ.Α. και αποφάσισε τη μη διανομή μερίσματος, σύμφωνα με το ισχύον θεσμικό και κανονιστικό πλαίσιο.

Επί του δεύτερου θέματος της Ημερήσιας Διάταξης:

**Υποβλήθηκε** στη Γενική Συνέλευση και τέθηκε υπόψη των μετόχων η Ετήσια Έκθεση πεπραγμένων της Επιτροπής Ελέγχου.

Επί του τρίτου θέματος της Ημερήσιας Διάταξης:

**Υποβλήθηκε** στη Γενική Συνέλευση και τέθηκε υπόψη των μετόχων η Έκθεση των Ανεξάρτητων μη Εκτελεστικών Μελών του Διοικητικού Συμβουλίου, η οποία έχει συνταχθεί σύμφωνα με τις διατάξεις του άρθρου 9 παρ. 5 του Ν. 4706/2020.

Επί του τέταρτου θέματος της Ημερήσιας Διάταξης:

**Ενέκρινε** τη συνολική διαχείριση της Εταιρείας από το Διοικητικό Συμβούλιο, που έλαβε χώρα κατά την εταιρική χρήση από 01.01.2023 έως 31.12.2023, σύμφωνα με το άρθρο 108 του Ν. 4548/2018 και την απαλλαγή του Ορκωτού Ελεγκτή Λογιστή σύμφωνα με το άρθρο 117 §1 περίπτωση γ του Ν. 4548/2018.

Επί του πέμπτου θέματος της Ημερήσιας Διάταξης:

**Αποφάσισε:** την επανεκλογή της ελεγκτικής εταιρείας «COMPASS Ορκωτοί Ελεγκτές Λογιστές και Σύμβουλοι Μ.ΙΚΕ» ( για τη διενέργεια του ελέγχου των εταιρικών χρηματοοικονομικών καταστάσεων για τη χρήση 01.01.2024 έως 31.12.2024, β) τον ορισμό των προτεινόμενων από την ελεγκτική Εταιρεία Ορκωτών Ελεγκτών Λογιστών, ως Τακτικού και Αναπληρωματικού Ορκωτού Ελεγκτή. Η αμοιβή της να καθοριστεί σύμφωνα με την υποβληθείσα προσφορά της προς το Διοικητικό

Συμβούλιο, η οποία έχει εγκριθεί από την Επιτροπή Ελέγχου της Εταιρείας, και γ) καθόρισε την αμοιβή της σύμφωνα με την υποβληθείσα προσφορά της.

Επί του έκτου θέματος της Ημερήσιας Διάταξης:

**Ενέκρινε** την Έκθεση Αποδοχών των Μελών του Διοικητικού Συμβουλίου της Εταιρείας για τη χρήση 2023.

Επί του έβδομου θέματος της Ημερήσιας Διάταξης:

**Χορήγησε άδεια** κατ' άρθρο 98 παρ. 1 του Ν. 4548/2018 προς όλα τα μέλη του Διοικητικού Συμβουλίου της Εταιρείας και στους Διευθυντές αυτής να μετέχουν στα Διοικητικά Συμβούλια ή στη διοίκηση άλλων συνδεδεμένων, κατά την έννοια των του άρθρου 32 του Ν. 4308/2014 εταιρειών και να ενεργούν πράξεις που υπάγονται σε κάποιον από τους σκοπούς της Εταιρείας.

Επί του όγδοου θέματος της Ημερήσιας Διάταξης:

Δεν έγινε κάποια περαιτέρω Ανακοίνωση

[ΑΠΟΦΑΣΕΙΣ Γ.Σ. 7/06/2024](#)

From: Ο.Π.Α.Π. ΑΕ  
Posted At: 10 June 2024 10:40  
Conversation: Γνωστοποίηση Αγοράς Ιδίων Μετοχών  
Posted To: DOLAnnouncements2  
  
Subject: Γνωστοποίηση Αγοράς Ιδίων Μετοχών

Επισυνάπτεται η ανακοίνωση.

[Ανακοίνωση](#)

From: ΜΑΘΙΟΣ ΠΥΡΙΜΑΧΑ Α.Ε.  
Posted At: 10 June 2024 12:54  
Conversation: ΑΝΑΚΟΙΝΩΣΗ ΑΛΛΩΝ ΣΗΜΑΝΤΙΚΩΝ ΓΕΓΟΝΟΤΩΝ (ΔΕΝ ΠΡΟΒΛΕΠΟΝΤΑΙ ΣΕ ΑΛΛΕΣ ΚΑΤΗΓΟΡΙΕΣ)  
Posted To: DOLAnnouncements2  
Subject: ΑΝΑΚΟΙΝΩΣΗ ΑΛΛΩΝ ΣΗΜΑΝΤΙΚΩΝ ΓΕΓΟΝΟΤΩΝ (ΔΕΝ ΠΡΟΒΛΕΠΟΝΤΑΙ ΣΕ ΑΛΛΕΣ ΚΑΤΗΓΟΡΙΕΣ)

### **ΑΝΑΚΟΙΝΩΣΗ ΠΩΛΗΣΗΣ ΑΚΙΝΗΤΟΥ**

Στα πλαίσια ενημέρωσης του επενδυτικού κοινού, η εταιρεία με την επωνυμία «**ΑΝΩΝΥΜΟΣ ΒΙΟΤΕΧΝΙΚΗ ΕΜΠΟΡΙΚΗ ΚΑΙ ΤΕΧΝΙΚΗ ΕΤΑΙΡΕΙΑ ΜΑΘΙΟΣ ΠΥΡΙΜΑΧΑ Α.Ε.**» (εφεξής: η «**Εταιρεία**») ανακοινώνει ότι πραγματοποίησε την πώληση αγροτεμαχίου ιδιοκτησίας της συνολικής επιφάνειας 2.214,79 τ.μ., που βρίσκεται στον Δήμο Ασπροπύργου .

Το τίμημα της πώλησης ανήλθε σε Ευρώ 400.000 ενώ, και το λογιστικό κέρδος που θα προκύψει από την πώληση αυτή, θα εμφανιστεί στα αποτελέσματα της Εταιρείας του Β' τριμήνου του 2024.

**From:** YALCO - ΚΩΝΣΤΑΝΤΙΝΟΥ Α.Ε.  
**Posted At:** 10 June 2024 13:00  
**Conversation:** ΓΝΩΣΤΟΠΟΙΗΣΗ ΑΛΛΑΓΗΣ ΑΝΩΤΑΤΩΝ ΔΙΕΥΘΥΝΤΙΚΩΝ  
ΣΤΕΛΕΧΩΝ  
**Posted To:** DOLAnnouncements2  
  
**Subject:** ΓΝΩΣΤΟΠΟΙΗΣΗ ΑΛΛΑΓΗΣ ΑΝΩΤΑΤΩΝ ΔΙΕΥΘΥΝΤΙΚΩΝ  
ΣΤΕΛΕΧΩΝ

[ΑΝΑΚΟΙΝΩΣΗ Νέος Εσωτερικός Ελεγκτής](#)



From: ΑΦΟΙ Ι. & Β. ΛΑΔΕΝΗΣ Α.Ε. - ΜΙΝΕΡΒΑ  
Posted At: 10 June 2024 13:10  
Conversation: ΤΡΟΠΟΠΟΙΗΣΗ ΟΙΚΟΝΟΜΙΚΟΥ ΗΜΕΡΟΛΟΓΙΟΥ  
Posted To: DOLAnnouncements2  
Subject: ΤΡΟΠΟΠΟΙΗΣΗ ΟΙΚΟΝΟΜΙΚΟΥ ΗΜΕΡΟΛΟΓΙΟΥ

**ΤΡΟΠΟΠΟΙΗΣΗ ΟΙΚΟΝΟΜΙΚΟΥ ΗΜΕΡΟΛΟΓΙΟΥ ΩΣ  
ΠΡΟΣ ΤΗΝ ΗΜΕΡΟΜΗΝΙΑ ΔΙΕΞΑΓΩΓΗΣ  
ΤΑΚΤΙΚΗΣ ΓΕΝΙΚΗΣ ΣΥΝΕΛΕΥΣΗΣ**

Αναφορικά με προηγούμενη ανακοίνωση της , η Εταιρία Αφοι Ι & Β Λαδένης Α.Ε. “ ΜΙΝΕΡΒΑ ” γνωστοποιεί την τροποποίηση της ημερομηνίας της Τακτικής Γενικής Συνέλευσης. Νέα ημερομηνία ορίζεται η Τρίτη 16 Ιουλίου 2024.

Η Εταιρεία διατηρεί το δικαίωμα να μεταβάλει την παραπάνω ημερομηνία, εφόσον ενημερώσει εγκαίρως το επενδυτικό κοινό με τροποποίηση του παρόντος, σύμφωνα με τα οριζόμενα στον Κανονισμό του Χρηματιστηρίου Αθηνών.

From: ALPHA TRUST ΑΝΔΡΟΜΕΔΑ Α.Ε.Ε.Χ.  
Posted At: 10 June 2024 14:13  
Conversation: ΜΗΝΙΑΙΑ ΕΠΕΝΔΥΤΙΚΗ ΕΝΗΜΕΡΩΣΗ ΜΑΙΟΣ 2024  
Posted To: DOLAnnouncements2  
  
Subject: ΜΗΝΙΑΙΑ ΕΠΕΝΔΥΤΙΚΗ ΕΝΗΜΕΡΩΣΗ ΜΑΙΟΣ 2024

Ως συνημμένο

[ΜΗΝΙΑΙΑ ΕΠΕΝΔΥΤΙΚΗ ΕΝΗΜΕΡΩΣΗ ΜΑΙΟΣ 2024](#)

From: MEDICON ΕΛΛΑΣ Α.Ε  
Posted At: 10 June 2024 15:11  
Conversation: ΑΝΑΚΟΙΝΩΣΗ ΓΙΑ ΤΗΝ ΠΡΟΑΝΑΓΓΕΛΙΑ ΓΕΝΙΚΗΣ ΣΥΝΕΛΕΥΣΗΣ  
Posted To: DOLAnnouncements2  
Subject: ΑΝΑΚΟΙΝΩΣΗ ΓΙΑ ΤΗΝ ΠΡΟΑΝΑΓΓΕΛΙΑ ΓΕΝΙΚΗΣ ΣΥΝΕΛΕΥΣΗΣ

## **ΠΡΟΣΚΛΗΣΗ**

(συνταχθείσα σύμφωνα με το άρθρο 121 παρ. 4 του ν. 4548/2018)

**ΤΩΝ ΜΕΤΟΧΩΝ ΤΗΣ ΑΝΩΝΥΜΗΣ ΕΤΑΙΡΙΑΣ ΜΕ ΤΗΝ ΕΠΩΝΥΜΙΑ**

**"ΑΥΤΟΜΑΤΟΙ ΑΝΑΛΥΤΕΣ - ΔΙΑΓΝΩΣΤΙΚΑ ΑΝΤΙΔΡΑΣΤΗΡΙΑ ΚΑΙ ΙΔΙΩΤΙΚΑ  
ΔΙΑΓΝΩΣΤΙΚΑ ΕΡΓΑΣΤΗΡΙΑ MEDICON HELLAS ΑΝΩΝΥΜΗ ΕΤΑΙΡΕΙΑ"**

**Αρ. Γ.Ε.ΜΗ 414401000**

**(πρώην Αρ. Μ.Α.Ε. 16439/06/Β/88/24)**

**ΣΕ ΕΤΗΣΙΑ ΤΑΚΤΙΚΗ ΓΕΝΙΚΗ ΣΥΝΕΛΕΥΣΗ ΤΗΣ 5<sup>ΗΣ</sup> ΙΟΥΛΙΟΥ 2024**

Το Διοικητικό Συμβούλιο της Εταιρείας με την επωνυμία "ΑΥΤΟΜΑΤΟΙ ΑΝΑΛΥΤΕΣ - ΔΙΑΓΝΩΣΤΙΚΑ ΑΝΤΙΔΡΑΣΤΗΡΙΑ ΚΑΙ ΙΔΙΩΤΙΚΑ ΔΙΑΓΝΩΣΤΙΚΑ ΕΡΓΑΣΤΗΡΙΑ MEDICON HELLAS ΑΝΩΝΥΜΗ ΕΤΑΙΡΕΙΑ" καλεί σύμφωνα με το Νόμο και το Καταστατικό, τους κ.κ. Μετόχους της Εταιρείας σε Ετήσια Τακτική Γενική Συνέλευση, που θα πραγματοποιηθεί την (5<sup>η</sup>) Ιουλίου 2024, ημέρα Παρασκευή και ώρα 17:00 μ.μ, στην έδρα της Εταιρείας (Μελίτων 5-7, Γέρακας Αττικής, 1<sup>ος</sup> όροφος), προς συζήτηση και λήψη αποφάσεων επί των εξής θεμάτων ημερήσιας διάταξης:

### **ΘΕΜΑΤΑ ΗΜΕΡΗΣΙΑΣ ΔΙΑΤΑΞΗΣ**

1] Υποβολή και έγκριση των Ετησίων Οικονομικών Καταστάσεων (Εταιρικών και Ενοποιημένων) της MEDICON HELLAS Α.Ε. χρήσεως 2023 (01.01.2023-31.12.2023), μετά από υποβολή, ακρόαση και έγκριση της Ετήσιας Έκθεσης του Διοικητικού Συμβουλίου και της Έκθεσης Ελέγχου των Ορκωτών Ελεγκτών επ' αυτών.

- 2] Διανομή μερίσματος για την εταιρική χρήση από 1.1.2023 έως 31.12.2023.
- 3] Έγκριση συνολικής διαχείρισης του Διοικητικού Συμβουλίου για την εταιρική χρήση 01.01.2023-31.12.2023 κατά το άρθρο 108 του ν. 4548/2018 και απαλλαγή των Ελεγκτών της Εταιρείας από κάθε ευθύνη αποζημίωσης για τα πεπραγμένα της εταιρικής χρήσης 2023, καθώς και για τις ετήσιες χρηματοοικονομικές καταστάσεις της εν λόγω χρήσης κατά το άρθρο 117 παρ. 1 περ. γ του ν. 4548/2018.
- 4] Υποβολή προς συζήτηση και ψήφιση από την Ετήσια Τακτική Γενική Συνέλευση της Έκθεσης Αποδοχών για την εταιρική χρήση 01.01.2023-31.12.2023 σύμφωνα με το άρθρο 112 του ν. 4548/2018, όπως ισχύει.
- 5] Έγκριση καταβληθεισών αμοιβών, μισθών και αποζημιώσεων των μελών Διοικητικού Συμβουλίου της Εταιρείας, της Επιτροπής Ελέγχου και των Διευθυντικών Στελεχών για τη εταιρική χρήση 01.01.2023-31.12.2023 κατ' άρθρο 109 ν. 4548/2018.
- 6] Έγκριση συμβάσεων, έγκριση και προέγκριση και καθορισμός μισθών, αμοιβών και αποζημιώσεων καταβληθησομένων κατά τις χρήσεις 2024-2025 προς τα μέλη του Διοικητικού Συμβουλίου, της Επιτροπής Ελέγχου και των Διευθυντικών Στελεχών καθώς και παροχή άδειας για προκαταβολή της αμοιβής στα ως άνω πρόσωπα για το χρονικό διάστημα μέχρι την επόμενη Τακτική Γενική Συνέλευση σύμφωνα με τα άρθρα 109 και 117 του Νόμου 4548/2018.
- 7] Παροχή εγκρίσεως - αδειας για σύναψη συμβάσεων εργασίας ή εντολής της εταιρείας με μέλη του Διοικητικού Συμβουλίου της και καθορισμός ανώτατου ορίου των αποδοχών τους.
- 8] Υποβολή και παρουσίαση της ετήσιας έκθεσης πεπραγμένων της επιτροπής ελέγχου για την εταιρική χρήση 2023 (01.01.2023-31.12.2023).
- 9] Εκλογή Ελεγκτικής Εταιρείας για τον Τακτικό Έλεγχο των Οικονομικών Καταστάσεων (Εταιρικών και ενοποιημένων) της MEDICON HELLAS A.E., σύμφωνα με τα Διεθνή Πρότυπα Χρηματοοικονομικής Πληροφόρησης, της διαχειριστικής περιόδου 01.01.2024 - 31.12.2024 και καθορισμός της αμοιβής αυτής.
- 10] Παροχή άδειας σύμφωνα με το άρθρο 98 παρ. 1 του Ν. 4548/2018, όπως ισχύει, στα μέλη του Διοικητικού Συμβουλίου και στα διευθυντικά στελέχη της Εταιρείας να μετέχουν σε Διοικητικά Συμβούλια ή στη διεύθυνση των θυγατρικών, συγγενών και συνδεδεμένων εταιριών του Ομίλου, οι οποίες επιδιώκουν όμοιους ή/και παρεμφερείς σκοπούς.

11] Υποβολή προς τη Γενική Συνέλευση της Έκθεσης των Ανεξαρτήτων μη Εκτελεστικών Μελών του Διοικητικού Συμβουλίου σύμφωνα με το άρθρο 9 παρ. 5 του Ν. 4706/2020 όπως ισχύει.

12] Τροποποίηση του άρθρου 3 του καταστατικού της εταιρείας με στόχο τη διεύρυνση του εταιρικού σκοπού.

13] Υποβολή προς ψήφιση και έγκριση τροποποίησης και αναθεώρησης της πολιτικής αποδοχών της Εταιρείας.

14] Διάφορα θέματα και ανακοινώσεις.

Σύμφωνα με τα άρθρα 121 παρ. 4, 124 και 128 του ν. 4548/2018, όπως ισχύει σήμερα, η Εταιρεία ενημερώνει τους μετόχους για τα ακόλουθα:

#### **A. ΔΙΚΑΙΩΜΑ ΣΥΜΜΕΤΟΧΗΣ ΚΑΙ ΨΗΦΟΥ**

Κάθε μετοχή παρέχει δικαίωμα μίας (1) ψήφου. Στην ετήσια Τακτική Γενική Συνέλευση δικαιούται να συμμετάσχει όποιος εμφανίζεται ως μέτοχος στα αρχεία του Συστήματος Αϋλων Τίτλων (Σ.Α.Τ.) της Ανώνυμης Εταιρείας με την επωνυμία «ΕΛΛΗΝΙΚΟ ΚΕΝΤΡΙΚΟ ΑΠΟΘΕΤΗΡΙΟ ΤΙΤΛΩΝ ΑΝΩΝΥΜΗ ΕΤΑΙΡΕΙΑ», στο οποίο τηρούνται οι κινητές αξίες (μετοχές) της Εταιρείας ή ο ταυτοποιημένος ως τέτοιος βάσει της σχετικής ημερομηνίας μέσω εγγεγραμμένων διαμεσολαβητών ή άλλων διαμεσολαβητών τηρουμένων των διατάξεων της νομοθεσίας (Ν.4548/2018, Ν.4569/2018, Ν. 4706/2020 και Κανονισμός (ΕΕ) 2018/1212) ως και του Κανονισμού Λειτουργίας της Ελληνικό Κεντρικό αποθετήριο Τίτλων (ΦΕΚ Β' 1007/16.3.2021).

Η ιδιότητα του μετόχου πρέπει να υφίσταται κατά την 30.06.2024 (ημερομηνία καταγραφής), ήτοι κατά την έναρξη της πέμπτης (5ης) ημέρας πριν από την ημέρα της συνεδρίασης της Ετήσια Τακτικής Γενικής Συνέλευσης της 05.07.2024. Η απόδειξη της μετοχικής ιδιότητας μπορεί να γίνεται με κάθε νόμιμο μέσο και πάντως βάσει ενημέρωσης που λαμβάνει η Εταιρεία από το κεντρικό αποθετήριο τίτλων, εφόσον παρέχει υπηρεσίες μητρώου ή μέσω των συμμετεχόντων και εγγεγραμμένων διαμεσολαβητών στο κεντρικό αποθετήριο τίτλων σε κάθε άλλη περίπτωση. Έναντι της Εταιρείας θεωρείται ότι έχει δικαίωμα συμμετοχής και ψήφου στην ετήσια Τακτική Γενική Συνέλευση μόνον όποιος φέρει την ιδιότητα του μετόχου κατά την αντίστοιχη ημερομηνία καταγραφής. Σημειώνεται ότι η άσκηση των εν λόγω δικαιωμάτων (συμμετοχής και ψήφου) δεν προϋποθέτει την δέσμευση των μετοχών του δικαιούχου ούτε την τήρηση άλλης ανάλογης διαδικασίας, η οποία περιορίζει την δυνατότητα πώλησης και μεταβίβασης αυτών κατά το χρονικό διάστημα που μεσολαβεί ανάμεσα στην ημερομηνία καταγραφής και στην ημερομηνία της ετήσιας Τακτικής Γενικής Συνέλευσης.

## **B. ΔΙΚΑΙΩΜΑΤΑ ΜΕΙΟΨΗΦΙΑΣ ΤΩΝ ΜΕΤΟΧΩΝ**

(α) Με αίτηση μετόχων που εκπροσωπούν το ένα εικοστό (1/20) του καταβεβλημένου μετοχικού κεφαλαίου, το Διοικητικό Συμβούλιο της Εταιρείας υποχρεούται να εγγράψει στην ημερήσια διάταξη της ετήσιας Τακτικής Γενικής Συνέλευσης πρόσθετα θέματα, εάν η σχετική αίτηση περιέλθει στο Διοικητικό Συμβούλιο μέχρι την 20.06.2024, δηλ. δέκα πέντε (15) τουλάχιστον ημέρες πριν από την ετήσια Τακτική Γενική Συνέλευση. Η αίτηση για την εγγραφή πρόσθετων θεμάτων στην ημερήσια διάταξη συνοδεύεται από αιτιολόγηση ή από σχέδιο απόφασης προς έγκριση στη Γενική Συνέλευση και η αναθεωρημένη ημερήσια διάταξη δημοσιοποιείται κατά τον ίδιο τρόπο όπως η προηγούμενη ημερήσια διάταξη, την 22.06.2024, δηλ. δέκα τρεις (13) ημέρες πριν από την ημερομηνία της ετήσιας Τακτικής Γενικής Συνέλευσης και ταυτόχρονα τίθεται στη διάθεση των μετόχων στο διαδικτυακό τόπο της Εταιρείας (ιδ. κατωτέρω), μαζί με την αιτιολόγηση ή το σχέδιο απόφασης που έχει υποβληθεί από τους μετόχους κατά τα προβλεπόμενα στο άρθρο 123 παρ. 4 του ν. 4548/2018.

(β) Με αίτηση μετόχων που εκπροσωπούν το ένα εικοστό (1/20) του καταβεβλημένου μετοχικού κεφαλαίου, το Διοικητικό Συμβούλιο θέτει στη διάθεση των μετόχων κατά τα οριζόμενα στο άρθρο 123 παρ. 3 του ν. 4548/2018, το αργότερο μέχρι την 29η.06.2024, δηλ. έξι (6) τουλάχιστον ημέρες πριν από την ημερομηνία της ετήσιας Τακτικής Γενικής Συνέλευσης, σχέδια αποφάσεων για θέματα που περιλαμβάνονται στην αρχική ή την τυχόν αναθεωρημένη ημερήσια διάταξη, αν η σχετική αίτηση περιέλθει στο Διοικητικό Συμβούλιο μέχρι την 28.06.2024, δηλ. επτά (7) τουλάχιστον ημέρες πριν από την ημερομηνία της ετήσιας Τακτικής Γενικής Συνέλευσης.

(γ) Μετά από αίτηση οποιουδήποτε μετόχου που υποβάλλεται στην Εταιρεία μέχρι την 30η.06.2024, δηλ. πέντε (5) τουλάχιστον πλήρεις ημέρες πριν από την ετήσια Τακτική Γενική Συνέλευση, το Διοικητικό Συμβούλιο υποχρεούται να παρέχει στη Γενική Συνέλευση τις αιτούμενες συγκεκριμένες πληροφορίες για τις υποθέσεις της Εταιρείας, στο μέτρο που αυτές είναι σχετικές με τα θέματα της ημερήσιας διάταξης. Υποχρέωση παροχής πληροφοριών δεν υφίσταται, όταν οι σχετικές πληροφορίες διατίθενται ήδη στο διαδικτυακό τόπο της Εταιρείας, ιδίως με τη μορφή ερωτήσεων και απαντήσεων. Επίσης, με αίτηση μετόχων, που εκπροσωπούν το ένα εικοστό (1/20) του καταβεβλημένου μετοχικού κεφαλαίου, το Διοικητικό Συμβούλιο υποχρεούται να ανακοινώνει στη Γενική Συνέλευση τα ποσά που, κατά την τελευταία διετία, καταβλήθηκαν σε κάθε μέλος του Διοικητικού Συμβουλίου ή τους διευθυντές της Εταιρείας καθώς και κάθε παροχή προς τα πρόσωπα αυτά από οποιαδήποτε αιτία ή σύμβαση της Εταιρείας με αυτούς. Σε όλες τις παραπάνω περιπτώσεις το Διοικητικό Συμβούλιο μπορεί να αρνηθεί την παροχή των πληροφοριών για αποχρώντα ουσιώδη λόγο, ο οποίος αναγράφεται στα πρακτικά.

(δ) Μετά από αίτηση μετόχων που εκπροσωπούν το ένα δέκατο (1/10) του καταβεβλημένου μετοχικού κεφαλαίου, η οποία υποβάλλεται στην Εταιρεία μέχρι την 30η.06.2024, δηλ. πέντε (5) τουλάχιστον πλήρεις ημέρες πριν από την ετήσια Τακτική Γενική Συνέλευση, το Διοικητικό Συμβούλιο υποχρεούται να παρέχει στη

Γενική Συνέλευση πληροφορίες για την πορεία των εταιρικών υποθέσεων και την περιουσιακή κατάσταση της Εταιρείας. Το Διοικητικό Συμβούλιο μπορεί να αρνηθεί την παροχή των πληροφοριών για αποχρώντα ουσιώδη λόγο, ο οποίος αναγράφεται στα πρακτικά.

(ε) Με αίτηση μετόχων που εκπροσωπούν το ένα εικοστό (1/20) του καταβεβλημένου μετοχικού κεφαλαίου, η ψηφοφορία σε κάποιο θέμα ή θέματα της ημερήσιας διάταξης ενεργείται με φανερή ψηφοφορία.

Σε όλες τις ανωτέρω περιπτώσεις οι αιτούντες μέτοχοι οφείλουν να αποδεικνύουν τη μετοχική τους ιδιότητα και, εκτός από την περίπτωση του πρώτου εδαφίου της παραγράφου 6 του άρθρου 141 του ν. 4548/2018, τον αριθμό των μετοχών που κατέχουν κατά την άσκηση του σχετικού δικαιώματος. Η απόδειξη της μετοχικής ιδιότητας μπορεί να γίνεται με κάθε νόμιμο μέσο και πάντως βάσει ενημέρωσης που λαμβάνει η Εταιρεία από την ανώνυμη εταιρεία με την επωνυμία "Ελληνικό Κεντρικό Αποθετήριο Τίτλων"(Ε.Λ.Κ.Α.Τ), εφόσον παρέχει υπηρεσίες μητρώου ή μέσω των συμμετεχόντων και εγγεγραμμένων διαμεσολαβητών στο κεντρικό αποθετήριο τίτλων σε κάθε άλλη περίπτωση.

#### **Γ. ΔΙΑΔΙΚΑΣΙΑ ΓΙΑ ΤΗΝ ΑΣΚΗΣΗ ΔΙΚΑΙΩΜΑΤΟΣ ΨΗΦΟΥ ΜΕΣΩ ΑΝΤΙΠΡΟΣΩΠΟΥ**

Ο μέτοχος συμμετέχει στην ετήσια Τακτική Γενική Συνέλευση και ψηφίζει είτε αυτοπροσώπως είτε μέσω αντιπροσώπου. Κάθε μέτοχος μπορεί να διορίζει μέχρι τρεις (3) αντιπροσώπους. Νομικά πρόσωπα μετέχουν στη Γενική Συνέλευση ορίζοντας ως εκπροσώπους τους μέχρι τρία (3) φυσικά πρόσωπα. Ωστόσο, αν ο μέτοχος κατέχει μετοχές της Εταιρείας, οι οποίες εμφανίζονται σε περισσότερους του ενός λογαριασμούς αξιών, ο περιορισμός αυτός δεν εμποδίζει τον εν λόγω μέτοχο να ορίζει διαφορετικούς αντιπροσώπους για τις μετοχές που εμφανίζονται στον κάθε λογαριασμό αξιών σε σχέση με τη Γενική Συνέλευση. Αντιπρόσωπος που ενεργεί για περισσότερους μετόχους μπορεί να ψηφίζει διαφορετικά για κάθε μέτοχο.

Ο αντιπρόσωπος μετόχου υποχρεούται να γνωστοποιεί στην Εταιρεία, πριν από την έναρξη της συνεδρίασης της Τακτικής Γενικής Συνέλευσης, κάθε συγκεκριμένο γεγονός, το οποίο μπορεί να είναι χρήσιμο στους μετόχους για την αξιολόγηση του κινδύνου να εξυπηρετήσει ο αντιπρόσωπος άλλα συμφέροντα πλν των συμφερόντων του αντιπροσωπευόμενου μετόχου. Κατά την έννοια της παρούσας παραγράφου, μπορεί να προκύπτει σύγκρουση συμφερόντων ιδίως όταν ο αντιπρόσωπος:

(α) είναι μέτοχος που ασκεί τον έλεγχο της Εταιρείας ή άλλο νομικό πρόσωπο ή οντότητα η οποία ελέγχεται από το μέτοχο αυτόν,

(β) είναι μέλος του Διοικητικού Συμβουλίου ή εν γένει της διοίκησης της Εταιρείας ή μετόχου που ασκεί τον έλεγχο της Εταιρείας ή άλλου νομικού προσώπου ή οντότητας που ελέγχεται από μέτοχο ο οποίος ασκεί τον έλεγχο της Εταιρείας,

(γ) είναι υπάλληλος ή ελεγκτής της Εταιρείας ή μετόχου που ασκεί τον έλεγχο της Εταιρείας ή άλλου νομικού προσώπου ή οντότητας που ελέγχεται από μέτοχο, ο οποίος ασκεί τον έλεγχο της Εταιρείας,

(δ) είναι σύζυγος ή συγγενής πρώτου βαθμού με ένα από τα φυσικά πρόσωπα που αναφέρονται στις ως άνω περιπτώσεις α' έως γ'.

Ο διορισμός και η ανάκληση ή αντικατάσταση του εκπροσώπου ή αντιπροσώπου του μετόχου γίνεται εγγράφως και υποβάλλεται στην Εταιρεία με τους ίδιους τύπους, σαράντα οκτώ (48) τουλάχιστον ώρες πριν από την ημερομηνία συνεδρίασης της ετήσιας Τακτικής Γενικής Συνέλευσης.

Η Εταιρεία έχει καταστήσει διαθέσιμο στην ιστοσελίδα της ([www.mediconsa.com](http://www.mediconsa.com)) το έντυπο που χρησιμοποιεί για το διορισμό αντιπροσώπου. Το εν λόγω έντυπο κατατίθεται συμπληρωμένο και υπογεγραμμένο από το μέτοχο στο Τμήμα Εξυπηρέτησης Μετόχων της Εταιρείας στο Γέρακα Αττικής, οδός Μελίτων 5-7, ή αποστέλλεται τηλεομοιοτυπικώς στο fax 210-6612666 σαράντα οκτώ (48) τουλάχιστον ώρες πριν από την ημερομηνία συνεδρίασης της ετήσιας Τακτικής Γενικής Συνέλευσης.

Ο δικαιούχος μέτοχος καλείται να μεριμνά για την επιβεβαίωση της επιτυχούς αποστολής του εντύπου διορισμού αντιπροσώπου και της παραλαβής του από την Εταιρεία, καλώντας, κατά τις εργάσιμες ημέρες και ώρες, στο τηλέφωνο 210-6606129.

#### **Δ. ΔΙΑΘΕΣΙΜΑ ΕΓΓΡΑΦΑ**

Το πλήρες κείμενο των σχεδίων αποφάσεων και τυχόν εγγράφων που προβλέπονται στο άρθρο 123 παρ. 4 του ν. 4548/2018 θα διατίθεται σε έγχαρτη μορφή στα γραφεία της έδρας της Εταιρείας (Γέρακα Αττικής, οδός Μελίτων 5-7).

#### **Ε. ΔΙΑΘΕΣΙΜΕΣ ΠΛΗΡΟΦΟΡΙΕΣ**

Οι πληροφορίες των παρ. 3 και 4 του άρθρου 123 του ν. 4548/2018 θα διατίθενται σε ηλεκτρονική μορφή στην ιστοσελίδα της Εταιρείας [www.mediconsa.com](http://www.mediconsa.com).



Γέρακας Αττικής, 4 Ιουνίου 2024

Με εντολή του Διοικητικού Συμβουλίου

**Ο ΠΡΟΕΔΡΟΣ ΤΟΥ Δ.Σ. & ΔΙΕΥΘΥΝΩΝ ΣΥΜΒΟΥΛΟΣ**

**ΣΠΥΡΙΔΩΝ ΔΗΜΟΤΣΑΝΤΟΣ**

**From:** ΔΑΙΟΣ ΠΛΑΣΤΙΚΑ Α.Β.Ε.Ε.  
**Posted At:** 10 June 2024 16:01  
**Conversation:** ΑΝΑΚΟΙΝΩΣΗ ΓΙΑ ΤΙΣ ΑΠΟΦΑΣΕΙΣ ΓΕΝΙΚΗΣ ΣΥΝΕΛΕΥΣΗΣ  
**Posted To:** DOLAnnouncements2  
**Subject:** ΑΝΑΚΟΙΝΩΣΗ ΓΙΑ ΤΙΣ ΑΠΟΦΑΣΕΙΣ ΓΕΝΙΚΗΣ ΣΥΝΕΛΕΥΣΗΣ

## ΔΑΪΟΣ ΠΛΑΣΤΙΚΑ Α.Β.Ε.Ε.

10.06.2024

### ΑΝΑΚΟΙΝΩΣΗ

#### Αποφάσεις Τακτικής Γενικής Συνέλευσης

Ανακοινώνεται, σύμφωνα με τον κανονισμό λειτουργίας του Χ.Α., ότι την 10η Ιουνίου 2024, ημέρα Δευτέρα και ώρα 09:00 πρωινή, συνήλθαν στην προγραμματισμένη Ετήσια Τακτική Γενική Συνέλευση οι μέτοχοι της «ΔΑΪΟΣ ΠΛΑΣΤΙΚΑ ΑΒΕΕ» στα γραφεία της εταιρίας (στο 12ο χιλ. Βέροιας – Νάουσας). Παρέστησαν αυτοπροσώπως (7) επτά μέτοχοι, κάτοχοι 13.572.066 μετοχών επί συνόλου 15.000.000 μετοχών της Εταιρίας, ήτοι το 90,47% επί του συνόλου μετοχών και ψήφου και επί του καταβεβλημένου μετοχικού κεφαλαίου της Εταιρίας. Η Γενική Συνέλευση συζήτησε τα θέματα της ημερήσιας διάταξης και αποφάσισε κατά πλειοψηφία τα εξής:

1. Αποφάσισε ομόφωνα, με πλειοψηφία και αναλογία έγκυρων ψήφων 90,47% επί του καταβεβλημένου μετοχικού κεφαλαίου της Εταιρίας (ήτοι 13.572.066 μετοχές και 13.572.066 έγκυρες θετικές ψήφους) την έγκριση των Ετήσιων Οικονομικών Καταστάσεων του Ομίλου και της Εταιρίας της εταιρικής χρήσης 2023 (01.01.2023 έως 31.12.2023), με τις σχετικές εκθέσεις πεπραγμένων του Διοικητικού Συμβουλίου, του Ορκωτού Ελεγκτή Λογιστή και της Δήλωσης Εταιρικής Διακυβέρνησης, όπως αυτές προτάθηκαν για έγκριση.
2. Αποφάσισε ομόφωνα, με πλειοψηφία και αναλογία έγκυρων ψήφων 90,47% επί του καταβεβλημένου μετοχικού κεφαλαίου της Εταιρίας (ήτοι 13.572.066 μετοχές και 13.572.066 έγκυρες θετικές ψήφους) την έγκριση της διάθεσης (διανομής) αποτελεσμάτων εταιρικής χρήσης 2023 (01.01.2023 έως 31.12.2023) και τη μη διανομή μερίσματος στους Μετόχους της Εταιρίας.
3. Αποφάσισε ομόφωνα, με πλειοψηφία και αναλογία έγκυρων ψήφων 90,47% επί του καταβεβλημένου μετοχικού κεφαλαίου της Εταιρίας (ήτοι 13.572.066 μετοχές και 13.572.066 έγκυρες θετικές ψήφους) την έγκριση της συνολικής διαχείρισης που έλαβε χώρα κατά τη διάρκεια της χρήσης που έληξε την 31.12.2023 κατά το άρθρο 108 του Ν.4548/2018 και την απαλλαγή του Ορκωτού Ελεγκτή Λογιστή από κάθε ευθύνη αποζημίωσης για τη διαχείριση της Εταιρίας και τις οικονομικές καταστάσεις της χρήσης 2023 κατά το άρθρο 117 του Ν.4548/2018.
4. Αποφάσισε ομόφωνα, με πλειοψηφία και αναλογία έγκυρων ψήφων 90,47% επί του καταβεβλημένου μετοχικού κεφαλαίου της Εταιρίας (ήτοι 13.572.066 μετοχές και 13.572.066 έγκυρες θετικές ψήφους) την έγκριση των αμοιβών του Διοικητικού Συμβουλίου για τη χρήση 01.01.2023 – 31.12.2023, την έγκριση της αμοιβής του μέλους της Επιτροπής Ελέγχου, τρίτου μη μέλους του Διοικητικού Συμβουλίου και με σχέσεις εξάρτησης κατά της διατάξεις του άρθρου 9 του ν. 4706/2020, προενέκρινε το ύψος των συνολικών αμοιβών των μελών του

Διοικητικού Συμβουλίου για τη χρήση 2024 (01.01.2024 έως 31.12.2024) και του μέλους της Επιτροπής Ελέγχου, το οποίο είναι τρίτος μη μέλος του Διοικητικού Συμβουλίου και με σχέσεις εξάρτησης κατά τις διατάξεις του άρθρ. 9 του ν. 4706/2020, καθώς και να δοθούν προκαταβολές για το χρονικό διάστημα μέχρι την επόμενη Τακτική Γενική Συνέλευση το 2025.

5. Αποφάσισε ομόφωνα, με πλειοψηφία και αναλογία έγκυρων ψήφων 90,47% επί του καταβεβλημένου μετοχικού κεφαλαίου της Εταιρίας (ήτοι 13.572.066 μετοχές και 13.572.066 έγκυρες θετικές ψήφους) την εκλογή της Ελεγκτικής Εταιρίας «Grant Thornton Ανώνυμη Εταιρεία Ορκωτών Ελεγκτών και Συμβούλων Επιχειρήσεων» με Α.Μ. Σ.Ο.Ε.Λ. 127, για τη διενέργεια του τακτικού κατά τον νόμο ελέγχου των ετήσιων χρηματοοικονομικών και ενδιάμεσων Οικονομικών Καταστάσεων της Εταιρίας καθώς και των Ενοποιημένων Χρηματοοικονομικών Καταστάσεων αυτής για τη χρήση 2024 (01/01/2024 - 31/12/2024), η οποία θα ορίσει από τα μέλη της τον τακτικό Ορκωτό Ελεγκτή – Λογιστή και τον αναπληρωματικό Ορκωτό Ελεγκτή – Λογιστή και με αμοιβή σύμφωνα με την προσφορά τους.
6. Αποφάσισε ομόφωνα, με πλειοψηφία και αναλογία έγκυρων ψήφων 90,47% επί του καταβεβλημένου μετοχικού κεφαλαίου της Εταιρίας (ήτοι 13.572.066 μετοχές και 13.572.066 έγκυρες θετικές ψήφους) την έγκριση της Έκθεσης Αποδοχών των μελών του Διοικητικού Συμβουλίου της χρήσης 2023 σύμφωνα με τις διατάξεις του άρθρου 112 παρ. 3 καθώς και του άρθρου 117 παρ1 περ. ζ' του ν.4548/2018. Η εν λόγω Έκθεση Αποδοχών για την χρήση 2023 θα αναρτηθεί ως ξεχωριστό έγγραφο στον διαδικτυακό τόπο της Εταιρίας για περίοδο δέκα (10) ετών. Σημειώνεται ότι η ψήφος των μετόχων εν προκειμένω έχει αμιγώς συμβουλευτικό χαρακτήρα κατά τα οριζόμενα στο άρθρο 112 παρ. 3 του Ν. 4548/2018 και ότι στην επόμενη έκθεση αποδοχών θα επεξηγείται από το Διοικητικό Συμβούλιο ο τρόπος με τον οποίο ελήφθη υπόψη το αποτέλεσμα της παρούσας συμβουλευτικής ψηφοφορίας.
7. Έλαβε γνώση και ενημέρωση για την Έκθεση πεπραγμένων της Επιτροπής Ελέγχου για την χρήση 2023 από τον Πρόεδρο της Επιτροπής Ελέγχου, η οποία έχει ήδη αναρτηθεί στον διαδικτυακό τόπο της Εταιρίας. Το παρόν θέμα και η ως άνω Έκθεση αποτελούν ανακοίνωση προς την Γενική Συνέλευση και δεν τέθηκαν σε ψηφοφορία.
8. Έλαβε γνώση και ενημέρωση για την Έκθεση των Ανεξάρτητων Μη Εκτελεστικών Μελών του Διοικητικού Συμβουλίου 2023 από τα μέλη, η οποία έχει αναρτηθεί και είναι διαθέσιμη στην ιστοσελίδα της Εταιρίας. Το παρόν θέμα και η ως άνω Έκθεση αποτελούν ανακοίνωση προς την Γενική Συνέλευση και δεν τέθηκαν σε ψηφοφορία.
9. Αποφάσισε ομόφωνα, με πλειοψηφία και αναλογία έγκυρων ψήφων 90,47% επί του καταβεβλημένου μετοχικού κεφαλαίου της Εταιρίας (ήτοι 13.572.066 μετοχές και 13.572.066 έγκυρες θετικές ψήφους) την έγκριση της αγοράς από την Εταιρία ιδίων μετοχών για κάθε επιτρεπόμενη εκ του νόμου χρήση, (συμπεριλαμβανομένης ενδεικτικά και χωρίς περιορισμό της μείωσης του μετοχικού κεφαλαίου και της ακύρωσης τους, ή και της διάθεσης τους στο προσωπικό ή και σε μέλη της Διοίκησης της Εταιρίας ή και συνδεδεμένης Εταιρίας) σε ποσοστό μέχρι 10% του εκάστοτε καταβεβλημένου μετοχικού κεφαλαίου της Εταιρείας εντός χρονικού διαστήματος 24 μηνών από την ημερομηνία λήψης της σχετικής απόφασης από την Γ.Σ. ήτοι από την 10/06/2024 έως την 10/6/2026 με εύρος αγοράς από 2,00 ευρώ ανά μετοχή έως 4,00 ευρώ και εξουσιοδότησε το Δ.Σ. της Εταιρίας να καθορίσει κατά την κρίση του εντός των προαναφερθέντων πλαισίων, τον ακριβή χρόνο, αριθμό και την τιμή προς απόκτηση μετοχών και οποιαδήποτε άλλη λεπτομέρεια και να προβεί σε όλες τις

απαραίτητες ενέργειες για την υλοποίηση της παρούσας, [συμπεριλαμβανομένης της δυνατότητας περαιτέρω εκχώρησης μέρους ή του συνόλου των εν λόγω εξουσιών.]

10. Σε σχέση με το δέκατο θέμα της Ημερησίας Διάταξης, η Τακτική Γενική Συνέλευση των Μετόχων δεν έλαβε καμία απόφαση.

From: ΕΛΑΣΤΡΟΝ Α.Ε.Β.Ε.  
Posted At: 10 June 2024 16:22  
Conversation: ΑΝΑΚΟΙΝΩΣΗ ΑΓΟΡΑΣ ΙΔΙΩΝ ΜΕΤΟΧΩΝ  
Posted To: DOLAnnouncements2  
  
Subject: ΑΝΑΚΟΙΝΩΣΗ ΑΓΟΡΑΣ ΙΔΙΩΝ ΜΕΤΟΧΩΝ

Επισυνάπτεται η ανακοίνωση.

[Ανακοίνωση αγοράς ιδίων μετοχών](#)

**From:** ORILINA PROPERTIES A.E.E.A.Π.  
**Posted At:** 10 June 2024 16:42  
**Conversation:** ΑΝΑΚΟΙΝΩΣΗ ΡΥΘΜΙΖΟΜΕΝΗΣ ΠΛΗΡΟΦΟΡΙΑΣ ΤΟΥ Ν.  
3556/2007: Γνωστοποίηση συναλλαγών  
**Posted To:** DOLAnnouncements2  
  
**Subject:** ΑΝΑΚΟΙΝΩΣΗ ΡΥΘΜΙΖΟΜΕΝΗΣ ΠΛΗΡΟΦΟΡΙΑΣ ΤΟΥ Ν.  
3556/2007: Γνωστοποίηση συναλλαγών

ΑΝΑΚΟΙΝΩΣΗ

[ΑΝΑΚΟΙΝΩΣΗ ΡΥΘΜΙΖΟΜΕΝΗΣ ΠΛΗΡΟΦΟΡΙΑΣ - ΓΝΩΣΤΟΠΟΙΗΣΗ ΣΥΝΑΛΛΑΓΩΝ](#)

From: AUTOHELLAS A.T.E.E.  
Posted At: 10 June 2024 17:04  
Conversation: ΑΓΟΡΑ ΙΔΙΩΝ ΜΕΤΟΧΩΝ  
Posted To: DOLAnnouncements2  
  
Subject: ΑΓΟΡΑ ΙΔΙΩΝ ΜΕΤΟΧΩΝ

### **ΑΝΑΚΟΙΝΩΣΗ ΑΓΟΡΑΣ ΙΔΙΩΝ ΜΕΤΟΧΩΝ**

Η AUTOHELLAS ΑΤΕΕ (η **Εταιρεία**) ανακοινώνει στο Επενδυτικό Κοινό ότι, σύμφωνα με το άρθρο 49 του Ν. 4548/2018 και σε υλοποίηση των αποφάσεων της Ετήσιας Τακτικής Γενικής Συνέλευσης των Μετόχων της (συνεδρίαση 18.04.2024), και της από 22η Μαΐου 2024 απόφασης του Διοικητικού Συμβουλίου, προέβη στις 07/06/2024, μέσω του μέλους του Χρηματιστηρίου Αθηνών EUROXX Χρηματιστηριακή Α.Ε.Π.Ε.Υ., σε αγορά 5.680 Ιδίων Μετοχών με μέση τιμή κτήσης 11,6578 ευρώ ανά μετοχή και συνολική αξία συναλλαγής 66.216,50 ευρώ.

Μετά και την προαναφερόμενη απόκτηση, η Εταιρεία κατέχει συνολικά 562.270 ίδιες μετοχές που αντιπροσωπεύουν ποσοστό 1,156345% του συνόλου των μετοχών της Εταιρείας.

Η παρούσα ανακοίνωση εκδίδεται σύμφωνα με τον Κανονισμό (ΕΕ) αριθ. 596/2014 του Ευρωπαϊκού Κοινοβουλίου και του Συμβουλίου της 16ης Απριλίου 2014 και τον κατ' εξουσιοδότηση Κανονισμό (ΕΕ) 2016/1052 της Επιτροπής της 8ης Μαρτίου 2016.

From: ΕΛΛΑΚΤΩΡ Α.Ε.  
Posted At: 10 June 2024 17:32  
Conversation: ΑΝΑΚΟΙΝΩΣΗ / ΑΓΟΡΕΣ REDS  
Posted To: DOLAnnouncements2  
  
Subject: ΑΝΑΚΟΙΝΩΣΗ / ΑΓΟΡΕΣ REDS

### **Ανακοίνωση**

Η εταιρεία με την επωνυμία «ΕΛΛΑΚΤΩΡ ΑΝΩΝΥΜΗ ΕΤΑΙΡΕΙΑ» και τον διακριτικό τίτλο «ΕΛΛΑΚΤΩΡ Α.Ε.» (εφεξής η «Εταιρεία»), ενημερώνει το επενδυτικό κοινό για τα κάτωθι:

Σε συνέχεια της από 19.04.2024 ανακοίνωσης της Εταιρείας σχετικά με την από 18.04.2024 απόφαση του Δ.Σ. της για αγορά επιπλέον μετοχών της εκδότριας REDS ΑΕ μέσω του ΧΑ, η ΕΛΛΑΚΤΩΡ απέκτησε την 10.06.2024, 47.080 μετοχές και αντίστοιχα δικαιώματα ψήφου της REDS ΑΕ, με τιμή αγοράς €2,70 ανά μετοχή.

Κηφισιά, 10.06.2024

[Ανακοίνωση 10.06.2024](#)



**Ομολογιακά Δάνεια Επιχειρήσεων – Οργανωμένη Αγορά (Μη Μετατρέψιμα)**

Πλήθος Εισηγμένων Ομολογιών	Ονομαστική αξία	Τιμή έκδοσης	Σημερινό επιτόκιο	Ημερ. λήξης	Διάρκεια (έτη)	Σημείωση	Τοκομερίδιο		Μον. Διασπ.	Ομόλογα Επιχειρήσεων	Δεδ. Τόκος	Αποδ. Λήξη	Κατωτ Τιμή	Ανωτ Τιμή	Τιμή κλεισ. Προηγ.	Κλείσιμο-ημ/νία	Όγκος	Αξία Συναλλαγών	Τελευταία εντολή					
							Κοινό	Προτιμησιακό											Τιμή	Αγορ./ Πώλ.	Ημερομηνία	λαχ έτους	Μεγ έτους	
230,000	1,000.00	1,000.00	4.70	12/07/2029	7	---	4	---	1	LAMDA DEVELOPMENT A.E. (Μη μετατρέψιμο)	19.8444	4.5830	98.5000	98.9999	98.7438	98.8500	07/06/2024	36,000	36,262.17	98.5000	A	10/06/2024	97.0000	101.2000
320,000	1,000.00	1,000.00	3.40	21/07/2027	7	---	8	---	1	LAMDA DEVELOPMENT A.E. (Μη μετατρέψιμο)	13.4111	4.6730	94.6100	95.7999	94.7768	95.9000	07/06/2024	56,000	53,826.02	94.5000	A	10/06/2024	92.0000	97.1500
200,000	1,000.00	1,000.00	2.10	27/10/2027	7	---	8	---	1	Ο.Π.Α.Π. Α.Ε. (Μη μετατρέψιμο)	2.5667	3.8180	93.9000	93.9999	93.9000	93.6000	07/06/2024	2,000	1,884.13	93.1000	A	10/06/2024	90.5800	95.0000
200,000	1,000.00	1,000.00	1.90	23/03/2028	7	---	7	---	1	ΜΟΤΟΡ ΟΙΛ ΔΙΥΛΙΣΤΗΡΙΑ ΚΟΡΙΝΘΟΥ ΑΕ (Μη μετατρέψιμο)	4.1167	4.0540	92.0100	92.0500	92.0100	92.6830	07/06/2024	38,000	35,130.13	92.0001	A	10/06/2024	90.5000	92.8000
100,000	1,000.00	1,000.00	2.70	25/05/2026	5	---	7	---	1	COSTAMARE PARTICIPATIONS PLC (Μη μετατρέψιμο)	1.2000	4.4670	96.0500	96.3899	96.1026	96.3900	07/06/2024	46,000	44,262.39	96.0100	A	10/06/2024	94.2567	97.0000
300,000	1,000.00	1,000.00	2.30	20/07/2028	7	---	6	---	1	ΠΡΟΝΤΕΑ ΑΕΕΑΠ (Μη μετατρέψιμο)	9.0722	4.9400	89.5060	90.0000	89.7215	89.5060	07/06/2024	53,000	48,033.24	89.5000	A	10/06/2024	86.1234	92.3500
150,000	1,000.00	1,000.00	2.65	22/10/2026	5	---	6	---	1	CPLP SHIPPING HOLDINGS PLC (Μη μετατρέψιμο)	3.7542	4.9310	94.2500	94.5500	94.3555	94.2500	07/06/2024	37,000	35,050.43	94.2630	A	10/06/2024	93.0000	95.0000
250,000	1,000.00	1,000.00	2.45	16/11/2028	7	---	6	---	1	ΕΛΒΑΛΧΑΛΚΟΡ Α.Ε. (Μη μετατρέψιμο)	1.8375	4.5310	91.0001	91.9999	91.1429	91.5000	07/06/2024	70,000	63,928.65	91.0002	A	10/06/2024	88.4206	93.3241
120,000	1,000.00	1,000.00	2.65	06/12/2028	7	---	6	---	1	ΝΟΒΑΛ ΠΡΟΠΕΡΤΥ ΑΕΕΑΠ (Μη μετατρέψιμο)	0.4417	4.6580	91.2000	91.3500	91.2721	91.3200	07/06/2024	53,000	48,397.61	91.2000	A	10/06/2024	88.5000	93.2000
500,000	1,000.00	1,000.00	2.75	03/07/2027	7	---	8	---	1	ΓΕΚ ΤΕΡΝΑ Α.Ε. (Μη μετατρέψιμο)	12.2986	4.9550	92.6000	93.0000	92.6000	93.0000	07/06/2024	17,000	15,999.08	92.6000	A	10/06/2024	91.5500	94.0000
100,000	1,000.00	1,000.00	2.95	11/02/2027	5	---	5	---	1	SAFE BULKERS PARTICIPATIONS PLC (Μη μετατρέψιμο)	9.9153	5.6700	92.0000	93.0100	92.6794	93.8250	07/06/2024	18,000	16,860.78	93.0100	A	10/06/2024	92.6794	97.0000
175,000	1,000.00	1,000.00	3.40	26/07/2024	5	---	10	---	1	ΑΤΤΙΚΑ Α.Ε. ΣΥΜΜΕΤΟΧΩΝ (Μη μετατρέψιμο)	13.0333	8.9160	---	---	---	99.1140	07/06/2024	---	---	99.1100	A	10/06/2024	98.5000	99.8400
100,000	1,000.00	1,000.00	4.40	26/07/2029	7	---	4	---	1	CPLP SHIPPING HOLDINGS PLC (Μη μετατρέψιμο)	16.8667	4.7570	96.8000	97.1500	96.8500	97.0080	07/06/2024	30,000	29,612.68	96.7500	A	10/06/2024	95.0948	100.2438
199,375	1,000.00	1,000.00	3.60	12/03/2026	7	---	11	---	1	ΑΕΡΟΠΟΡΙΑ ΑΙΓΑΙΟΥ Α.Ε. (Μη μετατρέψιμο)	9.2000	3.9150	98.0000	98.5001	98.2298	98.7950	07/06/2024	37,000	36,685.42	98.0000	A	10/06/2024	97.1458	99.3000
150,000	1,000.00	1,000.00	2.60	22/10/2026	7	---	10	---	1	ΤΕΡΝΑ ΕΝΕΡΓΕΙΑΚΗ Μ.Α.Ε.Χ. (Μη μετατρέψιμο)	3.6833	4.3890	94.7000	95.0000	94.9514	95.6730	07/06/2024	37,000	35,268.31	94.8000	A	10/06/2024	92.8293	95.8499
100,000	1,000.00	1,000.00	2.80	25/01/2027	5	---	5	---	1	PREMIA Α.Ε. (Μη μετατρέψιμο)	10.8111	4.8680	93.0035	94.4998	94.3495	94.3500	04/06/2024	31,000	29,442.43	93.5000	A	10/06/2024	90.9974	97.8048
500,000	1,000.00	1,000.00	4.00	10/07/2030	7	---	2	---	1	ΜΥΤΙΛΗΝΑΙΟΣ Α.Ε. (Μη μετατρέψιμο)	17.1111	3.9100	99.6200	99.9400	99.7227	99.8550	07/06/2024	71,000	72,053.62	99.6202	A	10/06/2024	98.3001	100.6000
100,000	1,000.00	1,000.00	5.50	15/12/2028	5	---	1	---	1	IDEAL HOLDINGS Α.Ε. (Μη μετατρέψιμο)	27.5000	4.8350	102.0001	102.0001	102.0001	102.1120	07/06/2024	2,000	2,095.00	101.8100	A	10/06/2024	100.6502	104.1000

**Σημειώσεις Εταιρικών Ομολόγων**

Ο Όγκος Συναλλαγών υπολογίζεται ως (Τεμάχια) \* (Ονομαστική Τιμή). Η Αξία Συναλλαγών υπολογίζεται ως (Τεμάχια) \* (Ονομαστική Τιμή) \* (Τιμή %) + (Δεδουλευμένοι Τόκοι).

Οι τιμές συναλλαγών των ομολόγων υπολογίζονται ως ποσοστό επί τοις εκατό (%) της ονομαστικής τους τιμής.

Όλα τα ομόλογα έχουν Ονομαστική Αξία εκπεφρασμένη σε Ευρώ (εκτός εάν σημειώνεται διαφορετικά).

**Ομολογιακά Δάνεια Επιχειρήσεων – Οργανωμένη Αγορά (Μη Μετατρέψιμα)**

Πλήθος Εισηγμένων Ομολογιών	Ονομαστική αξία	Τιμή έκδοσης	Σημερινό επιτόκιο	Ημερ. λήξης	Διάρκεια (έτη)	Σημείωση	Τοκομερίδιο		Μον. Διασπ.	Ομόλογα Επιχειρήσεων	Δεδ. Τόκος	Αποδ. Λήξη	Κατωτ Τιμή	Ανωτ Τιμή	Τιμή κλεισ. Προηγ.	Κλείσιμο-ημ/νία	Όγκος	Αξία Συναλλαγών	Τελευταία εντολή			Μεγ έτους		
							Κοινό	Προτιμησιακό											Τιμή	Αγορ./ Πώλ.	Ημερομηνία		λαχ έτους	
200,000	1,000.00	1,000.00	4.25	23/01/2029	5	---	1	---	1	AUTOHELLAS A.T.E.E. (Μη μετατρέψιμο)	16.6458	4.2390	99.5000	99.7700	99.7700	99.5000	07/06/2024	15,000	15,208.99	99.5000	A	10/06/2024	97.5000	101.0000
130,000	1,000.00	1,000.00	6.00	27/02/2029	5	---	1	---	1	INTRALOT A.E. (Μη μετατρέψιμο)	17.6667	5.7550	100.5100	100.5500	100.5444	100.5580	07/06/2024	14,000	14,323.54	100.5101	A	10/06/2024	100.0050	101.9000
120,000	1,000.00	1,000.00	3.95	04/04/2025	7	---	13	---	1	ΓΕΚ ΤΕΡΝΑ Α.Ε. (Μη μετατρέψιμο)	7.5708	3.5540	99.6100	99.6110	99.6101	99.7000	06/06/2024	26,000	26,095.47	99.6000	A	10/06/2024	98.6000	100.1000
300,000	1,000.00	1,000.00	2.30	14/12/2028	7	---	5	---	1	ΓΕΚ ΤΕΡΝΑ Α.Ε. (Μη μετατρέψιμο)	11.5639	5.2010	88.1500	88.1990	88.1582	87.9180	07/06/2024	6,000	5,358.87	87.8800	A	10/06/2024	85.0000	90.9000

**Σημειώσεις Εταιρικών Ομολόγων**

Ο Όγκος Συναλλαγών υπολογίζεται ως (Τεμάχια) \* (Ονομαστική Τιμή). Η Αξία Συναλλαγών υπολογίζεται ως (Τεμάχια) \* (Ονομαστική Τιμή) \* (Τιμή %) + (Δεδουλευμένοι Τόκοι).

Οι τιμές συναλλαγών των ομολόγων υπολογίζονται ως ποσοστό επί τοις εκατό (%) της ονομαστικής τους τιμής.

Όλα τα ομόλογα έχουν Ονομαστική Αξία εκπεφρασμένη σε Ευρώ (εκτός εάν σημειώνεται διαφορετικά).

**Ομόλογα Ελληνικού Δημοσίου**

Πλήθος Εισηγμ. Ομολογιών	Ονομ. αξία	Σημερινό επιτόκιο	Υπολογισμός Δεδουλευμένων	Ημερ/νία Λήξης [1]	Διάρκεια (έτη)	Σημείωση	Ημερομηνία Πληρ.	Αξία τρέχοντος	Μον. Διασπ.	Ομόλογα Ελληνικού Δημοσίου	Κατωτ Τιμή	Ανωτ Τιμή	Τιμή κλειστ.	Προηγ. Κλείσιμο-ημ/νία	Όγκος	Αξία Συναλλαγών	Τελευταία εντολή Αγορ./ Πώλ. Ημερομηνία
3,000,000	1,000.00	4.13	Πργμ/Πργμ	15/06/2054	30	---	15/06	4.13	1	ΟΕΔ-ΣΤΘ-150654-30X-4,125-1,000	---	---	---	---	---	---	---
4,700,000	1,000.00	1.88	Πργμ/Πργμ	04/02/2035	15	---	04/02	1.88	1	ΟΕΔ-ΣΤΘ-040235-15X-1,875-1,000	---	---	---	---	---	---	---
6,000,000	1,000.00	0.75	Πργμ/Πργμ	18/06/2031	10	---	18/06	0.75	1	ΟΕΔ-ΣΤΘ-180631-10X-0,750-1,000	---	---	---	---	---	---	---
3,600,000	1,000.00	3.88	Πργμ/Πργμ	15/06/2028	5	---	15/06	3.88	1	ΟΕΔ-ΣΤΘ-150628-05X-3,875-1,000	---	---	---	---	---	---	---
5,962,747,327	1.00	3.75	Πργμ/Πργμ	30/01/2028	10	---	/02 - 01/02 - 31/	3.75	1	ΟΕΔ-ΣΤΘ-300128-10X-3,750-1,00	---	---	---	85.4610 13/07/2018	---	---	1.0000 A 28/11/2018
7,067,309,386	1.00	3.90	Πργμ/Πργμ	30/01/2033	15	---	/02 - 01/02 - 31/	3.90	1	ΟΕΔ-ΣΤΘ-300133-15X-3,900-1,00	---	---	---	78.6730 13/07/2018	---	---	1.0000 A 28/11/2018
5,622,848,349	1.00	4.00	Πργμ/Πργμ	30/01/2037	19	---	/02 - 01/02 - 31/	4.00	1	ΟΕΔ-ΣΤΘ-300137-19X-4,000-1,00	---	---	---	77.0370 13/07/2018	---	---	1.0000 A 28/11/2018
5,476,770,669	1.00	4.20	Πργμ/Πργμ	30/01/2042	24	---	/02 - 01/02 - 31/	4.20	1	ΟΕΔ-ΣΤΘ-300142-24X-4,200-1,00	---	---	---	77.7640 13/07/2018	---	---	1.0000 A 28/11/2018
4,250,000	1,000.00	3.38	Πργμ/Πργμ	15/06/2034	10	---	15/06	3.38	1	ΟΕΔ-ΣΤΘ-150634-10X-3,375-1,000	---	---	---	---	---	---	---
40,248,141	1.00	4.30	Πργμ/Πργμ	24/02/2025	13	---	24/02	4.30	1	ΟΕΔ-ΣΤΘ-240225-13X-2,000-1,00	---	---	---	10.0000 22/06/2015	---	---	---
59,586,043	1.00	4.30	Πργμ/Πργμ	24/02/2026	14	---	24/02	4.30	1	ΟΕΔ-ΣΤΘ-240226-14X-2,000-1,00	---	---	---	10.0000 22/06/2015	---	---	---
41,118,344	1.00	4.30	Πργμ/Πργμ	24/02/2027	15	---	24/02	4.30	1	ΟΕΔ-ΣΤΘ-240227-15X-2,000-1,00	---	---	---	10.0000 22/06/2015	---	---	---
45,137,734	1.00	4.30	Πργμ/Πργμ	24/02/2028	16	---	24/02	4.30	1	ΟΕΔ-ΣΤΘ-240228-16X-2,000-1,00	---	---	---	10.0000 22/06/2015	---	---	---
61,768,888	1.00	4.30	Πργμ/Πργμ	24/02/2029	17	---	24/02	4.30	1	ΟΕΔ-ΣΤΘ-240229-17X-2,000-1,00	---	---	---	10.0000 22/06/2015	---	---	---
54,567,744	1.00	4.30	Πργμ/Πργμ	24/02/2030	18	---	24/02	4.30	1	ΟΕΔ-ΣΤΘ-240230-18X-2,000-1,00	---	---	---	10.0000 22/06/2015	---	---	---
37,541,515	1.00	4.30	Πργμ/Πργμ	24/02/2031	19	---	24/02	4.30	1	ΟΕΔ-ΣΤΘ-240231-19X-2,000-1,00	---	---	---	10.0000 22/06/2015	---	---	---
37,558,317	1.00	4.30	Πργμ/Πργμ	24/02/2032	20	---	24/02	4.30	1	ΟΕΔ-ΣΤΘ-240232-20X-2,000-1,00	---	---	---	10.0000 22/06/2015	---	---	---
37,473,732	1.00	4.30	Πργμ/Πργμ	24/02/2033	21	---	24/02	4.30	1	ΟΕΔ-ΣΤΘ-240233-21X-2,000-1,00	---	---	---	10.0000 22/06/2015	---	---	---
33,888,293	1.00	4.30	Πργμ/Πργμ	24/02/2034	22	---	24/02	4.30	1	ΟΕΔ-ΣΤΘ-240234-22X-2,000-1,00	---	---	---	10.0000 22/06/2015	---	---	---
35,177,800	1.00	4.30	Πργμ/Πργμ	24/02/2035	23	---	24/02	4.30	1	ΟΕΔ-ΣΤΘ-240235-23X-2,000-1,00	---	---	---	10.0000 22/06/2015	---	---	---
35,547,268	1.00	4.30	Πργμ/Πργμ	24/02/2036	24	---	24/02	4.30	1	ΟΕΔ-ΣΤΘ-240236-24X-2,000-1,00	---	---	---	10.0000 22/06/2015	---	---	---
40,246,306	1.00	4.30	Πργμ/Πργμ	24/02/2037	25	---	24/02	4.30	1	ΟΕΔ-ΣΤΘ-240237-25X-2,000-1,00	---	---	---	10.0000 22/06/2015	---	---	---
37,643,952	1.00	4.30	Πργμ/Πργμ	24/02/2038	26	---	24/02	4.30	1	ΟΕΔ-ΣΤΘ-240238-26X-2,000-1,00	---	---	---	10.0000 22/06/2015	---	---	---
36,977,100	1.00	4.30	Πργμ/Πργμ	24/02/2039	27	---	24/02	4.30	1	ΟΕΔ-ΣΤΘ-240239-27X-2,000-1,00	---	---	---	10.0000 22/06/2015	---	---	---
41,615,000	1.00	4.30	Πργμ/Πργμ	24/02/2040	28	---	24/02	4.30	1	ΟΕΔ-ΣΤΘ-240240-28X-2,000-1,00	---	---	---	10.0000 22/06/2015	---	---	---
42,227,208	1.00	4.30	Πργμ/Πργμ	24/02/2041	29	---	24/02	4.30	1	ΟΕΔ-ΣΤΘ-240241-29X-2,000-1,00	---	---	---	10.0000 22/06/2015	---	---	---
68,288,487	1.00	4.30	Πργμ/Πργμ	24/02/2042	30	---	24/02	4.30	1	ΟΕΔ-ΣΤΘ-240242-30X-2,000-1,00	---	---	---	10.0000 22/06/2015	---	---	---
4,000,000	1,000.00	3.88	Πργμ/Πργμ	12/03/2029	10	---	12/03	3.88	1	ΟΕΔ-ΣΤΘ-120329-10X-3,875-1,0000	---	---	---	---	---	100.0000	A 15/10/2019
4,500,000	1,000.00	0.00	Πργμ/Πργμ	12/02/2026	5	---	12/02	0.00	1	ΟΕΔ-ΣΤΘ-120226-05X-0,000-1,000	---	---	---	---	---	---	---
2,209,163	1,000.00	3.38	Πργμ/Πργμ	15/02/2025	7	---	15/02	3.38	1	ΟΕΔ-ΣΤΘ-150225-07X-3,375-1,000	---	---	---	---	---	---	---
964,000	1,000.00	3.25	Πργμ/Πργμ	20/03/2025	6	---	20/03	3.25	1	ΟΕΔ-ΣΤΘ-200325-06X-3,250-1,000	---	---	---	---	---	---	---
2,100,000	1,000.00	3.55	Πργμ/Πργμ	20/03/2026	7	---	20/03	3.55	1	ΟΕΔ-ΣΤΘ-200326-07X-3,550-1,000	---	---	---	---	---	---	---
5,500,000	1,000.00	1.50	Πργμ/Πργμ	18/06/2030	10	---	18/06	1.50	1	ΟΕΔ-ΣΤΘ-180630-10X-1,500-1,000	---	---	---	---	---	---	---
3,500,000	1,000.00	4.38	Πργμ/Πργμ	18/07/2038	15	---	18/07	4.38	1	ΟΕΔ-ΣΤΘ-180738-15X-4,375-1,000	---	---	---	---	---	---	---

**Σημειώσεις Ομολόγων Ελλ. Δημοσίου**

Ο Όγκος Συναλλαγών υπολογίζεται ως (Τεμάχια) \* (Ονομαστική Τιμή). Η Αξία Συναλλαγών υπολογίζεται ως (Τεμάχια) \* (Ονομαστική Τιμή) \* (Τιμή %) + (Δεδουλευμένοι Τόκοι)

Η Αξία του τρέχοντος τοκομεριδίου για τις εκδόσεις Ονομαστικής Αξίας 0,01 ευρώ, αναφέρεται σε Ονομαστική Αξία 100 ευρώ.

FLR (= Floating Interest Rate) Ομόλογο Μεταβλητού Επιτοκίου.

[1] - Η Ημερομηνία Λήξης της τοκοφόρου περιόδου και η Ημερομηνία Πληρωμής του τοκομεριδίου.

**Ομόλογα Ελληνικού Δημοσίου**

Πλήθος Εισηγμ. Ομολογιών	Ονομ. αξία	Σημερινό επιτόκιο	Υπολογισμός Δεδουλευμένων	Ημερ/νία Λήξης [1]	Διάρκεια (έτη)	Σημείωση	Ημερομηνία Πληρ.	Αξία τρέχοντος	Μον. Διαπρ.	Ομόλογα Ελληνικού Δημοσίου	Κατωτ Τιμή	Ανωτ Τιμή	Τιμή κλεισ.	Προηγ. Κλείσιμο-ημ/νία	Όγκος	Αξία Συναλλαγών	Τελευταία εντολή Αγορ./ Πώλ. Ημερομηνία
40,000	1,000.00	4.67	FLR	18/09/2024	1	---	18/09 - 19/03	---	1	ΟΕΔ-ΚΥΜ-180924-01X-4,670-1,000	---	---	---	---	---	---	---
5,364,250	1,000.00	3.25		20/03/2050	30	---	20/03	3.25	1	ΟΕΔ-ΣΤΘ-200350-30X-3,250-1,000	---	---	---	---	---	---	---
3,924,361	1,000.00	2.00		22/04/2027	7	---	22/04	2.00	1	ΟΕΔ-ΣΤΘ-220427-07X-2,000-1,000	---	---	---	---	---	---	99.9000 A 22/04/2020
2,500,000	1,000.00	1.88		23/07/2026	7	---	23/07	1.88	1	ΟΕΔ-ΣΤΘ-230726-07X-1,875-1,000	---	---	---	---	---	---	---
4,900,000	1,000.00	4.25		15/06/2033	10	---	15/06	4.25	1	ΟΕΔ-ΣΤΘ-150633-10X-4,250-1,000	---	---	---	---	---	---	---
3,500,000	1,000.00	1.88		24/01/2052	30	---	24/01	1.88	1	ΟΕΔ-ΣΤΘ-240152-30X-1,875-1,000	---	---	---	---	---	---	---
3,700,000	1,000.00	1.75		18/06/2032	10	---	18/06	1.75	1	ΟΕΔ-ΣΤΘ-180632-10X-1,750-1,000	---	---	---	---	---	---	---
2,200,000	1,000.00	1.13	FLR	15/12/2027	5	---	- 15/12 - 15/03 -	---	1	ΟΕΔ-ΚΥΜ-151227-05X-1,130-1,000	---	---	---	---	---	---	102.1600 A 30/12/2022

**Σημειώσεις Ομολόγων Ελλ. Δημοσίου**

Ο Όγκος Συναλλαγών υπολογίζεται ως (Τεμάχια) \* (Ονομαστική Τιμή). Η Αξία Συναλλαγών υπολογίζεται ως (Τεμάχια) \* (Ονομαστική Τιμή) \* (Τιμή %) + (Δεδουλευμένοι Τόκοι)

Η Αξία του τρέχοντος τοκομεριδίου για τις εκδόσεις Ονομαστικής Αξίας 0,01 ευρώ, αναφέρεται σε Ονομαστική Αξία 100 ευρώ.

FLR (= Floating Interest Rate) Ομόλογο Μεταβλητού Επιτοκίου.

[1] - Η Ημερομηνία Λήξης της τοκοφόρου περιόδου και η Ημερομηνία Πληρωμής του τοκομεριδίου.



## Ημερήσιο Δελτίο Τιμών

Έτος: 145 Αύξων Αριθμός Συνεδρίασης: 107

Ενότητα 5: Ομόλογα Ελληνικού Δημοσίου Διαπραγματεύσιμα με τη Μέθοδο Εκφώνησης - Αντιφώνησης

Δευτέρα, 10 Ιουνίου, 2024

Ομόλογα σε Κυκλοφορία	Νόμισμα / Ελάχιστη διαπραγ.	Ημερομηνία Πληρ.	Αξία τρέχοντος τοκομεριδίου	Σημείωση	Τοκομερίδιο	Μονάδα διαπίσης	Ημερ/νία Έκδοσης	Διάρκεια (έτη)	Σημερινό επιτόκιο	Υ.Δ.Τ σε ημέρες	Ομόλογα	Τελευταία τιμή προηγ.	Τελευ. Τιμή	Εκφ. τοις μετρητοίς (€) Αγور. / Πώλ	μετρητοίς (€) Ημερομηνία	Συναλλαγές σε τμχ	Ελάχιστο ζωής	Μέγιστο ζωής	
0	GBP / 10	01/12	0.25	---	67	1	01/12/1928	100	2.5	360	Ε.Κ.Τ.Ε.	---	---	---	---	---	---	---	
103,746	GBP / 10	01/12	0.25	---	65	1	01/12/1930	98	2.5	360	Ε.Κ.Τ.Ε. σειρά	2.27	05/02/1996	2.27	Π	05/02/1996	---	2.27	2.27

## Νομικών Προσώπων και Εταιρειών σε Συναλλάγμα και Ευρο

## Σημειώσεις Ομολόγων Ελλ. Δημοσίου

Υ.Δ.Τ: Υπολογισμός Δεδουλευμένων Τόκων.

FLR (= Floating Interest Rate) Ομόλογο Μεταβλητού Επιτοκίου.

Η ελάχιστη διαπραγματεύσιμη Ονομαστική Αξία για όλους τους Άυλους Τίτλους του Δημοσίου είναι τα 100 Ευρώ.

(μφρ-0)

**Πίνακας Μελών Χρηματιστηρίου Αθηνών και Μελών ΕΤ.ΕΚ.**

Επωνυμία	Διεύθυνση	Τηλέφωνο	Φαξ	Αγορά Μετοχών			Αγορά Παραγώγων		Μέλη ΕΤ.ΕΚ.	
				Μέλος Αγοράς	Μέλος εξ Αποστάσεως	Ειδικός Διαπρήτης	Διαπρήτης	Ειδικός Διαπρήτης	Γενικό Εκκαθιστικό	Άμεσο Εκκαθιστικό
AEONIC SECURITIES C.I.F. P.L.C.	ΛΑΪΟΥ 6, ΓΡ. 301B, ANNA COURT ,	35725337600		a						
ARGUS STOCKBROKERS LTD	25 ΛΕΩΦΟΡΟΣ ΔΗΜΟΣΘΕΝΗ ΣΕΒΕΡΗ 25 ,	0035722717000		a	a		a			
ATHLOS CAPITAL INVESTMENT SERVICES LTD	17 STASINOU AVENUE,BEDIZIA TOWER, 6TH & 7TH FL. ,	35722110777			a					
ATLANTIC SECURITIES LTD	ΠΡΟΔΡΟΜΟΥ 37 37,	0035722445400		a	a					
ΑΧΟΝ ΧΡΗΜΑΤΙΣΤΗΡΙΑΚΗ Α.Ε.Π.Ε.Υ.	ΣΤΑΔΙΟΥ 48 48, ΑΘΗΝΑ	2103363800		a			a			
ΒΕΤΑ ΧΡΗΜΑΤΙΣΤΗΡΙΑΚΗ Α.Ε.Π.Ε.Υ.	Λ.ΑΛΕΞΑΝΔΡΑΣ 29 29 , ΑΘΗΝΑ	210 6478900		a		a	a			a
BNP PARIBAS S.A.	ΛΑΜΨΑΚΟΥ 2 , ΑΘΗΝΑ	2107468525							a	
BOFA SECURITIES EUROPE SA	51 RUE LA BOÏTIE ,	+33 153655555		a	a					
CAPITAL AXEPEY	ΜΗΤΡΟΠΟΛΕΩΣ 58 58, ΑΘΗΝΑ	2103369700		a			a			
CITIGROUP GLOBAL MARKETS EUROPE AG	REUTERWEG 16 16,	+49 691366-0		a	a					
CITIGROUP GLOBAL MARKETS LIMITED	33 CANADA SQUARE -CANARY WHARF 1,	+44 02079864000		a						
CREDIT SUISSE BANK (EUROPE), S.A.	CALLE AYALA 42, 3A PLANTA-B MADRID ,	+34917916000		a						
CREDIT SUISSE SECURITIES (EUROPE) LIMITED	ONE CABOT SQUARE 1 , LONDON	+44 2078888888		a						
DEUTSCHE BANK AG	GREAT WINCHESTER STREET 1 , LONDON	+44 20 754 54209	00441133361437		a					
EUROBANK EQUITIES ΜΟΝΟΠΡΟΣΩΠΗ Α.Ε.Π.Ε.Υ.	ΦΙΛΕΛΛΗΝΩΝ 10 & ΞΕΝΟΦΩΝΤΟΣ 13 , ΑΘΗΝΑ	2103720425		a		a	a			a
EUROCORP Α.Ε.Π.Ε.Υ.	ΠΛ.ΦΙΛΙΚΗΣ ΕΤΑΙΡΕΙΑΣ 14 14, ΑΘΗΝΑ	2107263600		a			a			a
EUROTRUST ΧΡΗΜΑΤΙΣΤΗΡΙΑΚΗ Α.Ε.Π.Ε.Υ.	ΣΕΒΑΣΤΟΥΠΟΛΕΩΣ 113 113, ΑΘΗΝΑ	2103363100		a						
EUROXX ΧΡΗΜΑΤΙΣΤΗΡΙΑΚΗ Α.Ε.Π.Ε.Υ.	ΠΑΛΛΑΙΟΛΟΓΟΥ 7, ΧΑΛΑΝΔΡΙ	+30 2106879400	210-6879401	a		a	a			a
	ΠΑΛΛΑΙΟΛΟΓΟΥ 7, ΧΑΛΑΝΔΡΙ	(210)-6879400	(210)-6879401							
FREEDOM FINANCE EUROPE LTD	ΧΡΙΣΤΑΚΗ ΚΡΑΝΟΥ 20 ,	035725257786		a	a					
GLOBAL CAPITAL SECURITIES & FINANCIAL SERVICES LTD	Λ.ΑΡΧΙΕΠΙΣΚΟΠΟΥ ΜΑΚΑΡΙΟΥ Γ50 50,	00357227110710		a	a					
GREENPOST TRADING EUROPE LTD	ΚΙΜΟΝΟΣ 3, ACROPOLIS MANSIONS, 2ND FLOOR, FLAT/OFFICE 202 ,	035722521389		a	a	a				
HSBC CONTINENTAL EUROPE	Λ.ΜΕΣΣΟΓΕΙΩΝ 109-111 109-111,	2106960000							a	
INDEX ΧΡΗΜΑΤΙΣΤΗΡΙΑΚΗ Α.Ε.Π.Ε.Υ.	ΔΡΑΓΑΤΣΑΝΙΟΥ 6 6, ΑΘΗΝΑ	2103213920		a						
LAIKI FINANCIAL SERVICES LTD	ΛΕΩΦ. ΒΥΡΩΝΟΣ 26, ΛΕΥΚΩΣΙΑ ΚΥΠΡΟΥ	357 22367367	357 22718567		a					
MEGA EQUITY SECURITIES & FINANCIAL SERVICES PUBLIC LTD	ΛΕΩΦ.ΓΡΙΒΑ ΔΙΓΕΝΗ 42-44 42-44,	0035722711711		a	a		a			
MERIT ΧΡΗΜΑΤΙΣΤΗΡΙΑΚΗ Α.Ε.Π.Ε.Υ.	ΣΟΦΟΚΛΕΟΥΣ 5 5, ΑΘΗΝΑ	2141008814		a		a	a			a
MERRILL LYNCH INTERNATIONAL	2 KING EDWARD STREET 2 , LONDON	+44 20276281000		a						
NUNTIUS ΧΡΗΜΑΤΙΣΤΗΡΙΑΚΗ ΜΟΝΟΠΡ.Α.Ε.Π.Ε.Υ	ΔΡΑΓΑΤΣΑΝΙΟΥ 6 6, ΑΘΗΝΑ	2103350599		a						
ONE PLUS CAPITAL LIMITED	75 PRODRΟΜΟΥ AVENUE NICOSIA 1307 ,	35722873760		a	a					
PROCHOICE CHRIMATISTIRIAKI LTD	ΛΕΩΦ.ΣΠΥΡΟΥ ΚΥΠΡΙΑΝΟΥ 57, ΑΚΙΝΗΤΑ Φ 57,	035724661192		a	a					
SHARELINK SECURITIES & FINANCIAL SERVICES LTD	HOUSE-ΘΕΟΤΟΚΗ 6 ΜΕΓΑΡΟ ΕΛΛΗΝΑ 6 ,	+357 22554200		a			a			

**Πίνακας Μελών Χρηματιστηρίου Αθηνών και Μελών ΕΤ.ΕΚ.**

Επωνυμία	Διεύθυνση	Τηλέφωνο	Φαξ	Αγορά Μετοχών			Αγορά Παραγώγων		Μέλη ΕΤ.ΕΚ.	
				Μέλος Αγοράς	Μέλος εξ Αποστάσεως	Ειδικός Διαπρήτης	Διαπρήτης	Ειδικός Διαπρήτης	Γενικό Εκκαθιστικό	Άμεσο Εκκαθιστικό
SOCIETE GENERALE S.A.	17 COURS VALMY, CEDEX ,	+157290504		a	a		a			
SOLIDUS SECURITIES A.E.P.E.Y.	ΛΟΥΙΖΗΣ ΡΙΑΝΚΟΥΡ 64 64, ΑΘΗΝΑ	2106900600		a			a			a
THE CYPRUS INVESTMENT & SECURITIES CORPORATION LTD	1 AG. PROKOPIΟΥ & POSIDONOS 1ST FLOOR 154,	0035722121700		a	a					
UBS EUROPE SE	OPERNTURM, BOCKENHEIMER LANDSTRASSE 2-4 ,	496921790		a	a					
UBS LIMITED	FINSBURY AVENUE 1 , LONDON	+44 2075687135			a					
VIGOR FINANCE A.E.P.E.Y.	ΨΥΧΑΡΗ 14 , ΝΕΟ ΨΥΧΙΚΟ	2106718400		a			a			
A. ΣΑΡΡΗΣ ΧΡΗΜΑΤΙΣΤΗΡΙΑΚΗ Α.Ε.Π.Ε.Υ	ΔΡΑΓΑΤΣΑΝΙΟΥ 6 6, ΑΘΗΝΑ	2103367700		a						
ΑΛΦΑ FINANCE ΜΟΝΟΠΡΟΣΩΠΗ ΑΕΠΕΥ	ΠΑΝΕΠΙΣΤΗΜΙΟΥ 45 5, ΑΘΗΝΑ	2103677400		a		a	a	a		a
ΑΛΦΑ ΤΡΑΠΕΖΑ ΑΝΩΝΥΜΗ ΕΤΑΙΡΙΑ	ΣΤΑΔΙΟΥ 40 , ΑΘΗΝΑ	2103260000							a	
Γ. Α. ΠΕΡΒΑΝΑΣ ΧΡΗΜΑΤΙΣΤΗΡΙΑΚΗ Α.Ε.Π.Ε.Υ	ΣΟΦΟΚΛΕΟΥΣ 7-9 7-9, ΑΘΗΝΑ	2103727200		a						
ΕΘΝΙΚΗ ΤΡΑΠΕΖΑ ΤΗΣ ΕΛΛΑΔΟΣ Α.Ε.	ΑΙΟΛΟΥ 86, ΑΘΗΝΑ	(210)-3341000	(210)-3228187	a		a	a		a	
	ΑΚΑΔΗΜΙΑΣ 68, ΑΘΗΝΑ	(210)-3328817	(210)-3328678							
ΕΘΝΙΚΗ ΧΡΗΜΑΤΙΣΤΗΡΙΑΚΗ ΜΟΝΟΠΡΟΣΩΠΗ ΑΕΠΕΥ	ΛΕΩΦΟΡΟΣ ΑΘΗΝΩΝ 128-132 & ΙΦΙΓΕΝΙΑΣ 66, ΑΘΗΝΑ	2103328784		a		a	a	a		
ΕΛΛΗΝΙΚΗ ΤΡΑΠΕΖΑ (ΕΠΕΝΔΥΣΕΙΣ) ΛΤΔ	ΛΕΩΦ.ΚΥΡΙΑΚΟΥ ΜΑΤΣΗ 31 - ΤΘ 24747 , ΛΕΥΚΩΣΙΑ ΚΥΠΡΟΥ	+357 22500100	357 22500110		a					
ΕΛΛΗΝΟΑΜΕΡΙΚΑΝΙΚΗ ΧΡΗΜΑΤΙΣΤΗΡΙΑΚΗ ΑΕΠΕΥ	ΑΝΔΡΕΑ ΠΑΠΑΝΔΡΕΟΥ 27 27, ΜΑΡΟΥΣΙ	2103311100		a		a	a			a
I. Χ. ΜΑΥΡΙΚΗΣ ΧΡΗΜΑΤΙΣΤΗΡΙΑΚΗ Α.Ε.Π.Ε.Υ	ΣΟΦΟΚΛΕΟΥΣ 5 5, ΑΘΗΝΑ	2103216730		a						
ΚΑΠΠΑ ΧΡΗΜΑΤΙΣΤΗΡΙΑΚΗ Α.Ε.Π.Ε.Υ.	ΒΑΛΛΑΩΡΙΤΟΥ 15 15, ΑΘΗΝΑ	2103678600		a			a			
ΚΑΡΑΜΑΝΩΦ ΧΡΗΜΑΤΙΣΤΗΡΙΑΚΗ Α.Ε.Π.Ε.Υ.	ΠΛ.ΑΓ.ΘΕΟΔΩΡΩΝ 2 2, ΑΘΗΝΑ	2103212947		a						
ΚΥΚΛΟΣ ΧΡΗΜΑΤΙΣΤΗΡΙΑΚΗ Α.Ε.Π.Ε.Υ.	ΧΑΡΙΛΑΟΥ ΤΡΙΚΟΥΠΗ 6-8-10 39, ΑΘΗΝΑ	2103364300		a			a			
ΛΕΩΝ ΔΕΠΟΛΑΣ ΧΡΗΜΑΤΙΣΤΗΡΙΑΚΗ Α.Ε.Π.Ε.Υ.	ΧΡΗΣΤΟΥ ΛΑΔΑ 1 1, ΑΘΗΝΑ	2103213276 -28		a		a	a			
N. ΧΡΥΣΟΧΟΙΔΗΣ ΧΡΗΜΑΤΙΣΤΗΡΙΑΚΗ Α.Ε.Π.Ε.Υ	ΣΟΦΟΚΛΕΟΥΣ 7-9 7-9, ΑΘΗΝΑ	2103213913		a			a			a
ΠΑΓΚΡΗΤΙΑ ΤΡΑΠΕΖΑ ΑΝΩΝΥΜΗ ΕΤΑΙΡΕΙΑ	ΙΚΑΡΟΥ 5 ,	2810338746							a	
ΠΑΝΤΕΛΑΚΗΣ ΧΡΗΜΑΤΙΣΤΗΡΙΑΚΗ Α.Ε.Π.Ε.Υ	ΕΘΝΙΚΗΣ ΑΝΤΙΣΤΑΣΕΩΣ 57, ΚΤΙΡΙΟ Β 57, ΧΑΛΑΝΔΡΙ	2106965000		a		a	a	a		
ΠΕΙΡΑΙΩΣ ΜΟΝΟΠΡΟΣΩΠΗ Α.Ε.Π.Ε.Υ.	ΣΤΑΔΙΟΥ 10 10, ΑΘΗΝΑ	2103354100		a		a	a	a		a
ΣΤ. ΕΜ. ΛΑΥΡΕΝΤΑΚΗΣ ΧΡΗΜΑΤΙΣΤΗΡΙΑΚΗ Α.Ε.Π.Ε.Υ.	ΣΟΦΟΚΛΕΟΥΣ 7-9 7-9, ΑΘΗΝΑ	2103213336		a			a			
ΤΡΑΠΕΖΑ EUROBANK ΑΕ	ΟΘΩΝΟΣ 8 , ΑΘΗΝΑ	2144043907							a	
ΤΡΑΠΕΖΑ ΟΡΤΙΜΑ BANK Α.Ε.	ΑΙΓΙΑΛΕΙΑΣ 32 & ΠΑΡΑΔΕΙΣΟΥ , ΜΑΡΟΥΣΙ	210 8173000		a		a	a	a	a	
ΤΡΑΠΕΖΑ ΠΕΙΡΑΙΩΣ ΑΝΩΝΥΜΟΣ ΕΤΑΙΡΕΙΑ	ΑΜΕΡΙΚΗΣ 4 , ΑΘΗΝΑ	2103335000		a			a		a	



## Πίνακας Μετοχών Υπό Ειδική Διαπραγμάτευση

Χρεόγραφο	Κατηγορία Διαπραγμάτευσης
Ειδικός Διαπραγματευτής	Εναρξη Ειδικής Διαπραγμάτευσης
<b>MLS ΠΛΗΡΟΦΟΡΙΚΗ (ΚΟ)</b>	<b>Κατάσταση σε Αναστολή</b>
ΠΕΙΡΑΙΩΣ ΜΟΝΟΠΡΟΣΩΠΗ Α.Ε.Π.Ε.Υ.	01/08/2019
<b>ALPHA ETF FTSE Athex Large Cap</b>	<b>Διαπραγματεύσιμα Αμοιβαία Κεφάλαια (Δ.Α.Κ.)</b>
ΑΛΦΑ FINANCE ΜΟΝΟΠΡΟΣΩΠΗ ΑΕΠΕΥ	02/01/1900
ΕΘΝΙΚΗ ΧΡΗΜΑΤΙΣΤΗΡΙΑΚΗ ΜΟΝΟΠΡΟΣΩΠΗ ΑΕΠΕΥ	02/01/1900
<b>ALPHA TRUST ΣΥΜΜΕΤΟΧΩΝ (ΚΟ)</b>	<b>Κύρια Αγορά</b>
EUROBANK EQUITIES ΜΟΝΟΠΡΟΣΩΠΗ Α.Ε.Π.Ε.Υ.	06/02/2023
ΛΕΩΝ ΔΕΠΟΛΑΣ ΧΡΗΜΑΤΙΣΤΗΡΙΑΚΗ Α.Ε.Π.Ε.Υ.	04/01/2021
<b>ALPHA ΥΠΗΡΕΣΙΩΝ ΣΥΜΜ (ΚΟ)</b>	<b>Κύρια Αγορά</b>
EUROBANK EQUITIES ΜΟΝΟΠΡΟΣΩΠΗ Α.Ε.Π.Ε.Υ.	22/10/2006
GREENPOST TRADING EUROPE LTD	12/06/2023
MERIT ΧΡΗΜΑΤΙΣΤΗΡΙΑΚΗ Α.Ε.Π.Ε.Υ.	03/09/2012
ΑΛΦΑ FINANCE ΜΟΝΟΠΡΟΣΩΠΗ ΑΕΠΕΥ	29/02/2016
ΕΘΝΙΚΗ ΧΡΗΜΑΤΙΣΤΗΡΙΑΚΗ ΜΟΝΟΠΡΟΣΩΠΗ ΑΕΠΕΥ	02/01/1900
ΕΛΛΗΝΟΑΜΕΡΙΚΑΝΙΚΗ ΧΡΗΜΑΤΙΣΤΗΡΙΑΚΗ ΑΕΠΕΥ	25/07/2014
ΛΕΩΝ ΔΕΠΟΛΑΣ ΧΡΗΜΑΤΙΣΤΗΡΙΑΚΗ Α.Ε.Π.Ε.Υ.	04/01/2016
ΠΕΙΡΑΙΩΣ ΜΟΝΟΠΡΟΣΩΠΗ Α.Ε.Π.Ε.Υ.	28/05/2009
<b>ΑΤΤΙΚΑ BANK Α.Τ.Ε. (ΚΟ)</b>	<b>Κύρια Αγορά</b>
EUROXX ΧΡΗΜΑΤΙΣΤΗΡΙΑΚΗ Α.Ε.Π.Ε.Υ.	22/01/2016
<b>AUSTRIACARD (ΚΑ)</b>	<b>Κύρια Αγορά</b>
ΒΕΤΑ ΧΡΗΜΑΤΙΣΤΗΡΙΑΚΗ Α.Ε.Π.Ε.Υ.	23/03/2023
EUROBANK EQUITIES ΜΟΝΟΠΡΟΣΩΠΗ Α.Ε.Π.Ε.Υ.	15/05/2023
EUROXX ΧΡΗΜΑΤΙΣΤΗΡΙΑΚΗ Α.Ε.Π.Ε.Υ.	10/06/2024
<b>AUTOHELLAS (ΚΟ)</b>	<b>Κύρια Αγορά</b>
EUROXX ΧΡΗΜΑΤΙΣΤΗΡΙΑΚΗ Α.Ε.Π.Ε.Υ.	02/07/2018
ΑΛΦΑ FINANCE ΜΟΝΟΠΡΟΣΩΠΗ ΑΕΠΕΥ	01/07/2019
<b>AVE (ΚΟ)</b>	<b>Κύρια Αγορά</b>
EUROXX ΧΡΗΜΑΤΙΣΤΗΡΙΑΚΗ Α.Ε.Π.Ε.Υ.	05/06/2020
<b>BRIQ PROPERTIES (ΚΟ)</b>	<b>Κύρια Αγορά</b>
EUROBANK EQUITIES ΜΟΝΟΠΡΟΣΩΠΗ Α.Ε.Π.Ε.Υ.	09/09/2019
ΛΕΩΝ ΔΕΠΟΛΑΣ ΧΡΗΜΑΤΙΣΤΗΡΙΑΚΗ Α.Ε.Π.Ε.Υ.	22/02/2021
ΠΕΙΡΑΙΩΣ ΜΟΝΟΠΡΟΣΩΠΗ Α.Ε.Π.Ε.Υ.	05/02/2024
<b>CENERGY HOLDINGS (ΚΑ)</b>	<b>Κύρια Αγορά</b>
EUROBANK EQUITIES ΜΟΝΟΠΡΟΣΩΠΗ Α.Ε.Π.Ε.Υ.	02/01/2016
ΑΛΦΑ FINANCE ΜΟΝΟΠΡΟΣΩΠΗ ΑΕΠΕΥ	02/01/2016
ΠΑΝΤΕΛΑΚΗΣ ΧΡΗΜΑΤΙΣΤΗΡΙΑΚΗ Α.Ε.Π.Ε.Υ.	27/12/2022
ΤΡΑΠΕΖΑ ΟΡΤΙΜΑ BANK Α.Ε.	14/03/2022
<b>CNL CAPITAL (ΚΟ)</b>	<b>Κύρια Αγορά</b>
MERIT ΧΡΗΜΑΤΙΣΤΗΡΙΑΚΗ Α.Ε.Π.Ε.Υ.	01/10/2018
<b>COCA-COLA HBC AG (ΚΟ)</b>	<b>Κύρια Αγορά</b>
ΒΕΤΑ ΧΡΗΜΑΤΙΣΤΗΡΙΑΚΗ Α.Ε.Π.Ε.Υ.	08/03/2021
ΕΘΝΙΚΗ ΧΡΗΜΑΤΙΣΤΗΡΙΑΚΗ ΜΟΝΟΠΡΟΣΩΠΗ ΑΕΠΕΥ	02/01/1900
ΠΕΙΡΑΙΩΣ ΜΟΝΟΠΡΟΣΩΠΗ Α.Ε.Π.Ε.Υ.	04/05/2015
<b>DIMAND (ΚΟ)</b>	<b>Κύρια Αγορά</b>
EUROBANK EQUITIES ΜΟΝΟΠΡΟΣΩΠΗ Α.Ε.Π.Ε.Υ.	08/08/2022
ΑΛΦΑ FINANCE ΜΟΝΟΠΡΟΣΩΠΗ ΑΕΠΕΥ	08/08/2022
ΠΑΝΤΕΛΑΚΗΣ ΧΡΗΜΑΤΙΣΤΗΡΙΑΚΗ Α.Ε.Π.Ε.Υ.	15/05/2023
<b>EUROBANK HOLDINGS (ΚΟ)</b>	<b>Κύρια Αγορά</b>
EUROBANK EQUITIES ΜΟΝΟΠΡΟΣΩΠΗ Α.Ε.Π.Ε.Υ.	01/06/2012
GREENPOST TRADING EUROPE LTD	12/06/2023
MERIT ΧΡΗΜΑΤΙΣΤΗΡΙΑΚΗ Α.Ε.Π.Ε.Υ.	06/11/2017
ΑΛΦΑ FINANCE ΜΟΝΟΠΡΟΣΩΠΗ ΑΕΠΕΥ	09/01/2006
ΕΘΝΙΚΗ ΧΡΗΜΑΤΙΣΤΗΡΙΑΚΗ ΜΟΝΟΠΡΟΣΩΠΗ ΑΕΠΕΥ	02/01/1900
ΕΛΛΗΝΟΑΜΕΡΙΚΑΝΙΚΗ ΧΡΗΜΑΤΙΣΤΗΡΙΑΚΗ ΑΕΠΕΥ	25/07/2014
ΛΕΩΝ ΔΕΠΟΛΑΣ ΧΡΗΜΑΤΙΣΤΗΡΙΑΚΗ Α.Ε.Π.Ε.Υ.	30/11/2018
ΠΕΙΡΑΙΩΣ ΜΟΝΟΠΡΟΣΩΠΗ Α.Ε.Π.Ε.Υ.	28/09/2009
<b>FOURLIS ΣΥΜΜΕΤΟΧΩΝ (ΚΟ)</b>	<b>Κύρια Αγορά</b>
EUROBANK EQUITIES ΜΟΝΟΠΡΟΣΩΠΗ Α.Ε.Π.Ε.Υ.	01/12/2016
ΠΕΙΡΑΙΩΣ ΜΟΝΟΠΡΟΣΩΠΗ Α.Ε.Π.Ε.Υ.	06/03/2017
<b>HELLENIQ ENERGY (ΚΟ)</b>	<b>Κύρια Αγορά</b>
EUROBANK EQUITIES ΜΟΝΟΠΡΟΣΩΠΗ Α.Ε.Π.Ε.Υ.	01/11/2023
ΑΛΦΑ FINANCE ΜΟΝΟΠΡΟΣΩΠΗ ΑΕΠΕΥ	07/11/2023
ΕΛΛΗΝΟΑΜΕΡΙΚΑΝΙΚΗ ΧΡΗΜΑΤΙΣΤΗΡΙΑΚΗ ΑΕΠΕΥ	14/09/2015
ΠΕΙΡΑΙΩΣ ΜΟΝΟΠΡΟΣΩΠΗ Α.Ε.Π.Ε.Υ.	20/03/2017
<b>IDEAL HOLDINGS (ΚΟ)</b>	<b>Κύρια Αγορά</b>
EUROBANK EQUITIES ΜΟΝΟΠΡΟΣΩΠΗ Α.Ε.Π.Ε.Υ.	07/06/2021
ΠΕΙΡΑΙΩΣ ΜΟΝΟΠΡΟΣΩΠΗ Α.Ε.Π.Ε.Υ.	07/06/2021
<b>INTERCONTINENTAL (ΚΟ)</b>	<b>Κύρια Αγορά</b>
ΛΕΩΝ ΔΕΠΟΛΑΣ ΧΡΗΜΑΤΙΣΤΗΡΙΑΚΗ Α.Ε.Π.Ε.Υ.	03/06/2019

## Πίνακας Μετοχών Υπό Ειδική Διαπραγμάτευση

Χρεόγραφο	Κατηγορία Διαπραγμάτευσης
Ειδικός Διαπραγματευτής	Έναρξη Ειδικής Διαπραγμάτευσης
<b>INTRAKAT (ΚΟ)</b>	<b>Κύρια Αγορά</b>
ΒΕΤΑ ΧΡΗΜΑΤΙΣΤΗΡΙΑΚΗ Α.Ε.Π.Ε.Υ.	04/10/2021
ΠΑΝΤΕΛΑΚΗΣ ΧΡΗΜΑΤΙΣΤΗΡΙΑΚΗ Α.Ε.Π.Ε.Υ.	10/10/2022
<b>JUMBO (ΚΟ)</b>	<b>Κύρια Αγορά</b>
ΒΕΤΑ ΧΡΗΜΑΤΙΣΤΗΡΙΑΚΗ Α.Ε.Π.Ε.Υ.	01/02/2021
EUROBANK EQUITIES ΜΟΝΟΠΡΟΣΩΠΗ Α.Ε.Π.Ε.Υ.	25/05/2020
GREENPOST TRADING EUROPE LTD	12/06/2023
MERIT ΧΡΗΜΑΤΙΣΤΗΡΙΑΚΗ Α.Ε.Π.Ε.Υ.	06/11/2017
ΠΕΙΡΑΙΩΣ ΜΟΝΟΠΡΟΣΩΠΗ Α.Ε.Π.Ε.Υ.	06/03/2017
<b>LAMDA DEVELOPMENT(ΚΟ)</b>	<b>Κύρια Αγορά</b>
EUROBANK EQUITIES ΜΟΝΟΠΡΟΣΩΠΗ Α.Ε.Π.Ε.Υ.	08/12/2014
ΠΑΝΤΕΛΑΚΗΣ ΧΡΗΜΑΤΙΣΤΗΡΙΑΚΗ Α.Ε.Π.Ε.Υ.	06/11/2017
ΠΕΙΡΑΙΩΣ ΜΟΝΟΠΡΟΣΩΠΗ Α.Ε.Π.Ε.Υ.	29/06/2017
<b>ORILINA PROPERTIES ΑΕΕΑΠ (ΚΟ)</b>	<b>Κύρια Αγορά</b>
EUROBANK EQUITIES ΜΟΝΟΠΡΟΣΩΠΗ Α.Ε.Π.Ε.Υ.	11/12/2023
ΛΕΩΝ ΔΕΠΟΛΑΣ ΧΡΗΜΑΤΙΣΤΗΡΙΑΚΗ Α.Ε.Π.Ε.Υ.	11/12/2023
<b>PREMIA (ΚΟ)</b>	<b>Κύρια Αγορά</b>
ΒΕΤΑ ΧΡΗΜΑΤΙΣΤΗΡΙΑΚΗ Α.Ε.Π.Ε.Υ.	01/06/2021
ΛΕΩΝ ΔΕΠΟΛΑΣ ΧΡΗΜΑΤΙΣΤΗΡΙΑΚΗ Α.Ε.Π.Ε.Υ.	05/12/2022
ΠΑΝΤΕΛΑΚΗΣ ΧΡΗΜΑΤΙΣΤΗΡΙΑΚΗ Α.Ε.Π.Ε.Υ.	23/12/2021
<b>PROFILE (ΚΟ)</b>	<b>Κύρια Αγορά</b>
ΠΑΝΤΕΛΑΚΗΣ ΧΡΗΜΑΤΙΣΤΗΡΙΑΚΗ Α.Ε.Π.Ε.Υ.	01/07/2019
ΤΡΑΠΕΖΑ ΟΡΤΙΜΑ BANK Α.Ε.	03/04/2023
<b>QUALITY &amp; RELIABILITY (ΚΟ)</b>	<b>Κύρια Αγορά</b>
ΤΡΑΠΕΖΑ ΟΡΤΙΜΑ BANK Α.Ε.	03/01/2023
<b>QUEST ΣΥΜΜΕΤΟΧΩΝ (ΚΟ)</b>	<b>Κύρια Αγορά</b>
ΒΕΤΑ ΧΡΗΜΑΤΙΣΤΗΡΙΑΚΗ Α.Ε.Π.Ε.Υ.	26/03/2018
EUROBANK EQUITIES ΜΟΝΟΠΡΟΣΩΠΗ Α.Ε.Π.Ε.Υ.	28/01/2019
<b>SPACE HELLAS (ΚΟ)</b>	<b>Κύρια Αγορά</b>
MERIT ΧΡΗΜΑΤΙΣΤΗΡΙΑΚΗ Α.Ε.Π.Ε.Υ.	09/12/2022
<b>TITAN CEMENT (ΚΑ)</b>	<b>Κύρια Αγορά</b>
ΒΕΤΑ ΧΡΗΜΑΤΙΣΤΗΡΙΑΚΗ Α.Ε.Π.Ε.Υ.	01/02/2021
EUROBANK EQUITIES ΜΟΝΟΠΡΟΣΩΠΗ Α.Ε.Π.Ε.Υ.	06/11/2019
ΠΕΙΡΑΙΩΣ ΜΟΝΟΠΡΟΣΩΠΗ Α.Ε.Π.Ε.Υ.	18/01/2021
<b>TRADE ESTATES ΑΕΕΑΠ (ΚΟ)</b>	<b>Κύρια Αγορά</b>
EUROBANK EQUITIES ΜΟΝΟΠΡΟΣΩΠΗ Α.Ε.Π.Ε.Υ.	08/11/2023
EUROBANK EQUITIES ΜΟΝΟΠΡΟΣΩΠΗ Α.Ε.Π.Ε.Υ.	10/11/2023
ΠΑΝΤΕΛΑΚΗΣ ΧΡΗΜΑΤΙΣΤΗΡΙΑΚΗ Α.Ε.Π.Ε.Υ.	10/11/2023
ΠΑΝΤΕΛΑΚΗΣ ΧΡΗΜΑΤΙΣΤΗΡΙΑΚΗ Α.Ε.Π.Ε.Υ.	08/11/2023
<b>VIOTALCO SA/NV (ΚΑ)</b>	<b>Κύρια Αγορά</b>
EUROBANK EQUITIES ΜΟΝΟΠΡΟΣΩΠΗ Α.Ε.Π.Ε.Υ.	04/03/2014
MERIT ΧΡΗΜΑΤΙΣΤΗΡΙΑΚΗ Α.Ε.Π.Ε.Υ.	17/03/2014
ΑΛΦΑ FINANCE ΜΟΝΟΠΡΟΣΩΠΗ ΑΕΠΕΥ	11/03/2008
<b>ΑΒΑΣ Α.Ε. (ΚΟ)</b>	<b>Κύρια Αγορά</b>
EUROBANK EQUITIES ΜΟΝΟΠΡΟΣΩΠΗ Α.Ε.Π.Ε.Υ.	14/12/2015
ΠΕΙΡΑΙΩΣ ΜΟΝΟΠΡΟΣΩΠΗ Α.Ε.Π.Ε.Υ.	01/02/2021
ΤΡΑΠΕΖΑ ΟΡΤΙΜΑ BANK Α.Ε.	04/09/2023
<b>ΑΔΜΗΕ ΣΥΜΜΕΤΟΧΩΝ Α.Ε. (ΚΟ)</b>	<b>Κύρια Αγορά</b>
EUROBANK EQUITIES ΜΟΝΟΠΡΟΣΩΠΗ Α.Ε.Π.Ε.Υ.	24/05/2021
ΕΛΛΗΝΟΑΜΕΡΙΚΑΝΙΚΗ ΧΡΗΜΑΤΙΣΤΗΡΙΑΚΗ ΑΕΠΕΥ	09/03/2020
ΠΕΙΡΑΙΩΣ ΜΟΝΟΠΡΟΣΩΠΗ Α.Ε.Π.Ε.Υ.	29/06/2017
<b>ΑΕΡΟΠΟΡΙΑ ΑΙΓΑΙΟΥ (ΚΟ)</b>	<b>Κύρια Αγορά</b>
EUROBANK EQUITIES ΜΟΝΟΠΡΟΣΩΠΗ Α.Ε.Π.Ε.Υ.	22/09/2020
<b>ΑΛΟΥΜΥΛΑ (ΚΟ)</b>	<b>Κύρια Αγορά</b>
ΠΕΙΡΑΙΩΣ ΜΟΝΟΠΡΟΣΩΠΗ Α.Ε.Π.Ε.Υ.	31/07/2023
<b>ΑΝΔΡΟΜΕΔΑ ΑΕΕΧ (ΚΟ)</b>	<b>Κύρια Αγορά</b>
ΒΕΤΑ ΧΡΗΜΑΤΙΣΤΗΡΙΑΚΗ Α.Ε.Π.Ε.Υ.	15/02/2021
ΤΡΑΠΕΖΑ ΟΡΤΙΜΑ BANK Α.Ε.	03/04/2023
<b>ΓΕΚ ΤΕΡΝΑ (ΚΟ)</b>	<b>Κύρια Αγορά</b>
ΒΕΤΑ ΧΡΗΜΑΤΙΣΤΗΡΙΑΚΗ Α.Ε.Π.Ε.Υ.	08/03/2021
EUROBANK EQUITIES ΜΟΝΟΠΡΟΣΩΠΗ Α.Ε.Π.Ε.Υ.	24/05/2021
ΠΕΙΡΑΙΩΣ ΜΟΝΟΠΡΟΣΩΠΗ Α.Ε.Π.Ε.Υ.	29/08/2019

## Πίνακας Μετοχών Υπό Ειδική Διαπραγμάτευση

Χρεόγραφο	Κατηγορία Διαπραγμάτευσης
Ειδικός Διαπραγματευτής	Έναρξη Ειδικής Διαπραγμάτευσης
<b>ΔΕΗ (ΚΟ)</b>	<b>Κύρια Αγορά</b>
ΒΕΤΑ ΧΡΗΜΑΤΙΣΤΗΡΙΑΚΗ Α.Ε.Π.Ε.Υ.	01/02/2021
ΕΥΡΟΒΑΝΚ ΕQUITIES ΜΟΝΟΠΡΟΣΩΠΗ Α.Ε.Π.Ε.Υ.	22/10/2006
GREENPOST TRADING EUROPE LTD	12/06/2023
MERIT ΧΡΗΜΑΤΙΣΤΗΡΙΑΚΗ Α.Ε.Π.Ε.Υ.	06/11/2017
ΑΛΦΑ FINANCE ΜΟΝΟΠΡΟΣΩΠΗ ΑΕΠΕΥ	09/01/2006
ΕΘΝΙΚΗ ΧΡΗΜΑΤΙΣΤΗΡΙΑΚΗ ΜΟΝΟΠΡΟΣΩΠΗ ΑΕΠΕΥ	02/01/1900
ΕΛΛΗΝΟΑΜΕΡΙΚΑΝΙΚΗ ΧΡΗΜΑΤΙΣΤΗΡΙΑΚΗ ΑΕΠΕΥ	01/09/2014
ΠΕΙΡΑΙΩΣ ΜΟΝΟΠΡΟΣΩΠΗ Α.Ε.Π.Ε.Υ.	28/09/2009
<b>ΔΙΕΘΝΗΣ ΑΕΡΟΛΙΜΕΝΑΣ ΑΘΗΝΩΝ(ΚΟ)</b>	<b>Κύρια Αγορά</b>
ΠΕΙΡΑΙΩΣ ΜΟΝΟΠΡΟΣΩΠΗ Α.Ε.Π.Ε.Υ.	03/06/2024
<b>ΕΘΝΙΚΗ ΤΡΑΠΕΖΑ (ΚΟ)</b>	<b>Κύρια Αγορά</b>
ΕΥΡΟΒΑΝΚ ΕQUITIES ΜΟΝΟΠΡΟΣΩΠΗ Α.Ε.Π.Ε.Υ.	22/10/2006
GREENPOST TRADING EUROPE LTD	12/06/2023
MERIT ΧΡΗΜΑΤΙΣΤΗΡΙΑΚΗ Α.Ε.Π.Ε.Υ.	03/09/2012
ΑΛΦΑ FINANCE ΜΟΝΟΠΡΟΣΩΠΗ ΑΕΠΕΥ	09/01/2006
ΕΘΝΙΚΗ ΧΡΗΜΑΤΙΣΤΗΡΙΑΚΗ ΜΟΝΟΠΡΟΣΩΠΗ ΑΕΠΕΥ	02/01/1900
ΕΛΛΗΝΟΑΜΕΡΙΚΑΝΙΚΗ ΧΡΗΜΑΤΙΣΤΗΡΙΑΚΗ ΑΕΠΕΥ	25/07/2014
ΛΕΩΝ ΔΕΠΟΛΑΣ ΧΡΗΜΑΤΙΣΤΗΡΙΑΚΗ Α.Ε.Π.Ε.Υ.	20/05/2015
ΠΕΙΡΑΙΩΣ ΜΟΝΟΠΡΟΣΩΠΗ Α.Ε.Π.Ε.Υ.	08/09/2008
<b>ΕΚΤΕΡ (ΚΟ)</b>	<b>Κύρια Αγορά</b>
ΒΕΤΑ ΧΡΗΜΑΤΙΣΤΗΡΙΑΚΗ Α.Ε.Π.Ε.Υ.	26/09/2022
ΕΥΡΟΒΑΝΚ ΕQUITIES ΜΟΝΟΠΡΟΣΩΠΗ Α.Ε.Π.Ε.Υ.	16/10/2017
ΛΕΩΝ ΔΕΠΟΛΑΣ ΧΡΗΜΑΤΙΣΤΗΡΙΑΚΗ Α.Ε.Π.Ε.Υ.	21/05/2018
<b>ΕΛΑΣΤΡΟΝ (ΚΟ)</b>	<b>Κύρια Αγορά</b>
ΛΕΩΝ ΔΕΠΟΛΑΣ ΧΡΗΜΑΤΙΣΤΗΡΙΑΚΗ Α.Ε.Π.Ε.Υ.	20/02/2017
<b>ΕΛΒΑΛΧΑΛΚΟΡ (ΚΟ)</b>	<b>Κύρια Αγορά</b>
ΒΕΤΑ ΧΡΗΜΑΤΙΣΤΗΡΙΑΚΗ Α.Ε.Π.Ε.Υ.	09/01/2023
ΕΥΡΟΒΑΝΚ ΕQUITIES ΜΟΝΟΠΡΟΣΩΠΗ Α.Ε.Π.Ε.Υ.	07/05/2018
ΑΛΦΑ FINANCE ΜΟΝΟΠΡΟΣΩΠΗ ΑΕΠΕΥ	07/05/2018
<b>ΕΛΜΑΚΤΩΡ (ΚΟ)</b>	<b>Κύρια Αγορά</b>
ΕΥΡΟΒΑΝΚ ΕQUITIES ΜΟΝΟΠΡΟΣΩΠΗ Α.Ε.Π.Ε.Υ.	01/06/2012
ΕΥΡΟΧΧ ΧΡΗΜΑΤΙΣΤΗΡΙΑΚΗ Α.Ε.Π.Ε.Υ.	24/09/2018
ΑΛΦΑ FINANCE ΜΟΝΟΠΡΟΣΩΠΗ ΑΕΠΕΥ	18/03/2019
ΕΘΝΙΚΗ ΧΡΗΜΑΤΙΣΤΗΡΙΑΚΗ ΜΟΝΟΠΡΟΣΩΠΗ ΑΕΠΕΥ	02/01/1900
ΠΕΙΡΑΙΩΣ ΜΟΝΟΠΡΟΣΩΠΗ Α.Ε.Π.Ε.Υ.	22/10/2018
<b>ΕΛΛΗΝ. ΧΡΗΜΑΤΙΣΤΗΡΙΑ Χ.Α. (ΚΟ)</b>	<b>Κύρια Αγορά</b>
ΕΘΝΙΚΗ ΧΡΗΜΑΤΙΣΤΗΡΙΑΚΗ ΜΟΝΟΠΡΟΣΩΠΗ ΑΕΠΕΥ	02/01/1900
ΕΛΛΗΝΟΑΜΕΡΙΚΑΝΙΚΗ ΧΡΗΜΑΤΙΣΤΗΡΙΑΚΗ ΑΕΠΕΥ	01/09/2014
ΠΕΙΡΑΙΩΣ ΜΟΝΟΠΡΟΣΩΠΗ Α.Ε.Π.Ε.Υ.	04/05/2015
<b>ΕΛΤΟΝ (ΚΟ)</b>	<b>Κύρια Αγορά</b>
ΤΡΑΠΕΖΑ ΟΡΤΙΜΑ BANK Α.Ε.	30/01/2023
<b>ΕΥΔΑΠ (ΚΟ)</b>	<b>Κύρια Αγορά</b>
ΕΥΡΟΒΑΝΚ ΕQUITIES ΜΟΝΟΠΡΟΣΩΠΗ Α.Ε.Π.Ε.Υ.	10/06/2019
ΑΛΦΑ FINANCE ΜΟΝΟΠΡΟΣΩΠΗ ΑΕΠΕΥ	27/01/2020
<b>ΕΥΡΩΣΥΜΒΟΥΛΟΙ (ΚΟ)</b>	<b>Κύρια Αγορά</b>
ΕΥΡΟΒΑΝΚ ΕQUITIES ΜΟΝΟΠΡΟΣΩΠΗ Α.Ε.Π.Ε.Υ.	22/07/2014
ΤΡΑΠΕΖΑ ΟΡΤΙΜΑ BANK Α.Ε.	01/02/2023
<b>ΙΝΤΕΡΓΟΥΝΤ-ΞΥΛΕΜΠΟΡΙΑ (ΚΟ)</b>	<b>Κύρια Αγορά</b>
ΕΥΡΟΒΑΝΚ ΕQUITIES ΜΟΝΟΠΡΟΣΩΠΗ Α.Ε.Π.Ε.Υ.	05/07/2021
ΠΑΝΤΕΛΑΚΗΣ ΧΡΗΜΑΤΙΣΤΗΡΙΑΚΗ Α.Ε.Π.Ε.Υ.	01/07/2021
<b>ΙΝΤΕΡΛΑΪΦ (ΚΟ)</b>	<b>Κύρια Αγορά</b>
ΠΕΙΡΑΙΩΣ ΜΟΝΟΠΡΟΣΩΠΗ Α.Ε.Π.Ε.Υ.	22/01/2024
<b>ΚΛΟΥΚΙΝΑΣ - ΛΑΠΠΑΣ (ΚΟ)</b>	<b>Κύρια Αγορά</b>
ΤΡΑΠΕΖΑ ΟΡΤΙΜΑ BANK Α.Ε.	02/01/2023
<b>ΚΛΩΣΤ/ΡΓΙΑ ΝΑΥΠΙΑΚΤΟΥ (ΚΟ)</b>	<b>Κύρια Αγορά</b>
ΤΡΑΠΕΖΑ ΟΡΤΙΜΑ BANK Α.Ε.	29/01/2024
<b>ΚΡΙ - ΚΡΙ (ΚΟ)</b>	<b>Κύρια Αγορά</b>
ΕΥΡΟΒΑΝΚ ΕQUITIES ΜΟΝΟΠΡΟΣΩΠΗ Α.Ε.Π.Ε.Υ.	07/05/2018
ΠΕΙΡΑΙΩΣ ΜΟΝΟΠΡΟΣΩΠΗ Α.Ε.Π.Ε.Υ.	11/12/2023
<b>ΛΑΜΨΑ (ΚΟ)</b>	<b>Κύρια Αγορά</b>
ΛΕΩΝ ΔΕΠΟΛΑΣ ΧΡΗΜΑΤΙΣΤΗΡΙΑΚΗ Α.Ε.Π.Ε.Υ.	16/01/2017
<b>ΜΟΤΟΔΥΝΑΜΙΚΗ (ΚΟ)</b>	<b>Κύρια Αγορά</b>
ΤΡΑΠΕΖΑ ΟΡΤΙΜΑ BANK Α.Ε.	25/08/2023

## Πίνακας Μετοχών Υπό Ειδική Διαπραγμάτευση

Χρεόγραφο	Κατηγορία Διαπραγμάτευσης
Ειδικός Διαπραγματευτής	Έναρξη Ειδικής Διαπραγμάτευσης
<strong>ΜΟΤΟΡ ΟΙΛ (ΚΟ)</strong>	<strong>Κύρια Αγορά</strong>
ΒΕΤΑ ΧΡΗΜΑΤΙΣΤΗΡΙΑΚΗ Α.Ε.Π.Ε.Υ.	08/03/2021
EUROBANK EQUITIES ΜΟΝΟΠΡΟΣΩΠΗ Α.Ε.Π.Ε.Υ.	22/10/2006
GREENPOST TRADING EUROPE LTD	12/06/2023
MERIT ΧΡΗΜΑΤΙΣΤΗΡΙΑΚΗ Α.Ε.Π.Ε.Υ.	25/02/2019
ΕΘΝΙΚΗ ΧΡΗΜΑΤΙΣΤΗΡΙΑΚΗ ΜΟΝΟΠΡΟΣΩΠΗ ΑΕΠΕΥ	02/01/1900
ΛΕΩΝ ΔΕΠΟΛΑΣ ΧΡΗΜΑΤΙΣΤΗΡΙΑΚΗ Α.Ε.Π.Ε.Υ.	01/04/2019
ΠΕΙΡΑΙΩΣ ΜΟΝΟΠΡΟΣΩΠΗ Α.Ε.Π.Ε.Υ.	04/05/2015
<strong>ΜΠΛΕ ΚΕΔΡΟΣ (ΚΟ)</strong>	<strong>Κύρια Αγορά</strong>
ΤΡΑΠΕΖΑ ΟΡΤΙΜΑ BANK Α.Ε.	08/11/2023
ΤΡΑΠΕΖΑ ΟΡΤΙΜΑ BANK Α.Ε.	16/10/2023
<strong>ΜΥΤΙΛΗΝΑΙΟΣ (ΚΟ)</strong>	<strong>Κύρια Αγορά</strong>
ΒΕΤΑ ΧΡΗΜΑΤΙΣΤΗΡΙΑΚΗ Α.Ε.Π.Ε.Υ.	11/04/2022
EUROBANK EQUITIES ΜΟΝΟΠΡΟΣΩΠΗ Α.Ε.Π.Ε.Υ.	20/09/2017
GREENPOST TRADING EUROPE LTD	12/06/2023
MERIT ΧΡΗΜΑΤΙΣΤΗΡΙΑΚΗ Α.Ε.Π.Ε.Υ.	25/02/2019
ΑΛΦΑ FINANCE ΜΟΝΟΠΡΟΣΩΠΗ ΑΕΠΕΥ	15/04/2019
ΕΘΝΙΚΗ ΧΡΗΜΑΤΙΣΤΗΡΙΑΚΗ ΜΟΝΟΠΡΟΣΩΠΗ ΑΕΠΕΥ	02/01/1900
ΠΕΙΡΑΙΩΣ ΜΟΝΟΠΡΟΣΩΠΗ Α.Ε.Π.Ε.Υ.	04/05/2015
<strong>ΝΟΒΑΛ ΠΡΟΠΕΡΤΥ ΑΕΕΑΠ (ΚΟ)</strong>	<strong>Κύρια Αγορά</strong>
ΑΛΦΑ FINANCE ΜΟΝΟΠΡΟΣΩΠΗ ΑΕΠΕΥ	05/06/2024
ΠΕΙΡΑΙΩΣ ΜΟΝΟΠΡΟΣΩΠΗ Α.Ε.Π.Ε.Υ.	05/06/2024
<strong>ΟΛΠ (ΚΟ)</strong>	<strong>Κύρια Αγορά</strong>
EUROBANK EQUITIES ΜΟΝΟΠΡΟΣΩΠΗ Α.Ε.Π.Ε.Υ.	06/02/2019
<strong>ΟΠΑΠ (ΚΟ)</strong>	<strong>Κύρια Αγορά</strong>
EUROBANK EQUITIES ΜΟΝΟΠΡΟΣΩΠΗ Α.Ε.Π.Ε.Υ.	22/10/2006
GREENPOST TRADING EUROPE LTD	12/06/2023
MERIT ΧΡΗΜΑΤΙΣΤΗΡΙΑΚΗ Α.Ε.Π.Ε.Υ.	20/03/2017
ΑΛΦΑ FINANCE ΜΟΝΟΠΡΟΣΩΠΗ ΑΕΠΕΥ	09/01/2006
ΕΘΝΙΚΗ ΧΡΗΜΑΤΙΣΤΗΡΙΑΚΗ ΜΟΝΟΠΡΟΣΩΠΗ ΑΕΠΕΥ	02/01/1900
ΕΛΛΗΝΟΑΜΕΡΙΚΑΝΙΚΗ ΧΡΗΜΑΤΙΣΤΗΡΙΑΚΗ ΑΕΠΕΥ	25/07/2014
ΠΕΙΡΑΙΩΣ ΜΟΝΟΠΡΟΣΩΠΗ Α.Ε.Π.Ε.Υ.	04/05/2015
<strong>ΟΤΕ (ΚΟ)</strong>	<strong>Κύρια Αγορά</strong>
EUROBANK EQUITIES ΜΟΝΟΠΡΟΣΩΠΗ Α.Ε.Π.Ε.Υ.	22/10/2006
GREENPOST TRADING EUROPE LTD	12/06/2023
MERIT ΧΡΗΜΑΤΙΣΤΗΡΙΑΚΗ Α.Ε.Π.Ε.Υ.	20/03/2017
ΑΛΦΑ FINANCE ΜΟΝΟΠΡΟΣΩΠΗ ΑΕΠΕΥ	09/01/2006
ΕΘΝΙΚΗ ΧΡΗΜΑΤΙΣΤΗΡΙΑΚΗ ΜΟΝΟΠΡΟΣΩΠΗ ΑΕΠΕΥ	02/01/1900
ΕΛΛΗΝΟΑΜΕΡΙΚΑΝΙΚΗ ΧΡΗΜΑΤΙΣΤΗΡΙΑΚΗ ΑΕΠΕΥ	25/07/2014
ΛΕΩΝ ΔΕΠΟΛΑΣ ΧΡΗΜΑΤΙΣΤΗΡΙΑΚΗ Α.Ε.Π.Ε.Υ.	20/04/2015
ΠΕΙΡΑΙΩΣ ΜΟΝΟΠΡΟΣΩΠΗ Α.Ε.Π.Ε.Υ.	08/09/2008
<strong>ΠΑΠΟΥΤΣΑΝΗΣ (ΚΟ)</strong>	<strong>Κύρια Αγορά</strong>
ΒΕΤΑ ΧΡΗΜΑΤΙΣΤΗΡΙΑΚΗ Α.Ε.Π.Ε.Υ.	25/11/2013
ΑΛΦΑ FINANCE ΜΟΝΟΠΡΟΣΩΠΗ ΑΕΠΕΥ	19/11/2018
<strong>ΠΕΙΡΑΙΩΣ FINANCIAL HOLD (ΚΟ)</strong>	<strong>Κύρια Αγορά</strong>
EUROBANK EQUITIES ΜΟΝΟΠΡΟΣΩΠΗ Α.Ε.Π.Ε.Υ.	22/10/2006
EUROXX ΧΡΗΜΑΤΙΣΤΗΡΙΑΚΗ Α.Ε.Π.Ε.Υ.	15/02/2016
GREENPOST TRADING EUROPE LTD	12/06/2023
MERIT ΧΡΗΜΑΤΙΣΤΗΡΙΑΚΗ Α.Ε.Π.Ε.Υ.	16/09/2013
ΑΛΦΑ FINANCE ΜΟΝΟΠΡΟΣΩΠΗ ΑΕΠΕΥ	15/04/2019
ΕΘΝΙΚΗ ΧΡΗΜΑΤΙΣΤΗΡΙΑΚΗ ΜΟΝΟΠΡΟΣΩΠΗ ΑΕΠΕΥ	02/01/1900
ΕΛΛΗΝΟΑΜΕΡΙΚΑΝΙΚΗ ΧΡΗΜΑΤΙΣΤΗΡΙΑΚΗ ΑΕΠΕΥ	25/07/2014
ΛΕΩΝ ΔΕΠΟΛΑΣ ΧΡΗΜΑΤΙΣΤΗΡΙΑΚΗ Α.Ε.Π.Ε.Υ.	30/11/2018
ΠΕΙΡΑΙΩΣ ΜΟΝΟΠΡΟΣΩΠΗ Α.Ε.Π.Ε.Υ.	16/02/2009
<strong>ΠΕΤΡΟΠΟΥΛΟΣ ΠΕΤΡΟΣ (ΚΟ)</strong>	<strong>Κύρια Αγορά</strong>
EUROBANK EQUITIES ΜΟΝΟΠΡΟΣΩΠΗ Α.Ε.Π.Ε.Υ.	01/04/2019
ΠΑΝΤΕΛΑΚΗΣ ΧΡΗΜΑΤΙΣΤΗΡΙΑΚΗ Α.Ε.Π.Ε.Υ.	16/03/2020
<strong>ΠΛΑΣΤΙΚΑ ΘΡΑΚΗΣ (ΚΟ)</strong>	<strong>Κύρια Αγορά</strong>
ΑΛΦΑ FINANCE ΜΟΝΟΠΡΟΣΩΠΗ ΑΕΠΕΥ	26/03/2018
ΛΕΩΝ ΔΕΠΟΛΑΣ ΧΡΗΜΑΤΙΣΤΗΡΙΑΚΗ Α.Ε.Π.Ε.Υ.	28/03/2024
ΠΕΙΡΑΙΩΣ ΜΟΝΟΠΡΟΣΩΠΗ Α.Ε.Π.Ε.Υ.	02/04/2024
<strong>ΡΕΒΟΪΑ (ΚΟ)</strong>	<strong>Κύρια Αγορά</strong>
ΒΕΤΑ ΧΡΗΜΑΤΙΣΤΗΡΙΑΚΗ Α.Ε.Π.Ε.Υ.	26/06/2023
ΤΡΑΠΕΖΑ ΟΡΤΙΜΑ BANK Α.Ε.	15/04/2024
<strong>ΣΑΡΑΝΤΗΣ ΓΡ. (ΚΟ)</strong>	<strong>Κύρια Αγορά</strong>
ΒΕΤΑ ΧΡΗΜΑΤΙΣΤΗΡΙΑΚΗ Α.Ε.Π.Ε.Υ.	14/05/2012
EUROBANK EQUITIES ΜΟΝΟΠΡΟΣΩΠΗ Α.Ε.Π.Ε.Υ.	24/10/2016
ΠΕΙΡΑΙΩΣ ΜΟΝΟΠΡΟΣΩΠΗ Α.Ε.Π.Ε.Υ.	02/04/2024

## Πίνακας Μετοχών Υπό Ειδική Διαπραγμάτευση

Χρεόγραφο	Κατηγορία Διαπραγμάτευσης
Ειδικός Διαπραγματευτής	Έναρξη Ειδικής Διαπραγμάτευσης
<b>ΣΙΔΜΑ ΜΕΤΑΛΛΟΥΡΓΙΚΗ (ΚΟ)</b>	<b>Κύρια Αγορά</b>
ΤΡΑΠΕΖΑ ΟΡΤΙΜΑ BANK Α.Ε.	25/05/2023
<b>ΤΕΡΝΑ ΕΝΕΡΓΕΙΑΚΗ (ΚΟ)</b>	<b>Κύρια Αγορά</b>
ΕΥΡΟΒΑΝΚ ΕQUITIES ΜΟΝΟΠΡΟΣΩΠΗ Α.Ε.Π.Ε.Υ.	24/05/2021
ΠΕΙΡΑΙΩΣ ΜΟΝΟΠΡΟΣΩΠΗ Α.Ε.Π.Ε.Υ.	09/12/2019
<b>ΤΕΧΝΙΚΗ ΟΛΥΜΠΙΑΚΗ (ΚΟ)</b>	<b>Κύρια Αγορά</b>
ΤΡΑΠΕΖΑ ΟΡΤΙΜΑ BANK Α.Ε.	05/07/2023
<b>ΤΖΙΡΑΚΙΑΝ ΠΡΟΦΙΛ (ΚΟ)</b>	<b>Κύρια Αγορά</b>
ΛΕΩΝ ΔΕΠΟΛΑΣ ΧΡΗΜΑΤΙΣΤΗΡΙΑΚΗ Α.Ε.Π.Ε.Υ.	19/07/2021
<b>ΤΡΑΠΕΖΑ ΟΡΤΙΜΑ BANK (ΚΟ)</b>	<b>Κύρια Αγορά</b>
ΕΥΡΟΒΑΝΚ ΕQUITIES ΜΟΝΟΠΡΟΣΩΠΗ Α.Ε.Π.Ε.Υ.	11/12/2023
ΑΛΦΑ FINANCE ΜΟΝΟΠΡΟΣΩΠΗ ΑΕΠΕΥ	12/12/2023
ΤΡΑΠΕΖΑ ΟΡΤΙΜΑ BANK Α.Ε.	06/11/2023

## Γνωστοποιήσεις Συναλλαγών - Κατάλογος Υπόχρεων Προσώπων

Ημερομηνία Υποβολής [1]	Επωνυμία	Λόγος Υποβολής [2]	Υπόχρεος	Ιδιότητα Υποχρέου	Σχέση με τον Υπόχρεο	Ημερομηνία Συναλλαγής	Αγορά	Όγκος Συναλλαγών	Αξία Συναλλαγών	Φύση Συναλλαγής [3]	Είδος Χρηματικού μέσου	Παρατηρήσεις [4]
10/06/2024	EUROBANK ERGASIAS YΠHPPEΣIΩN KAI ΣYMMETOΧΩN A.E.	B	ΒΑΣΙΛΕΙΟΥ ΚΩΝΣΤΑΝΤΙΝΟΣ	Μέλος ΔΣ Εκτελεστικό	Συνδεδόμενο Νομικό Πρόσωπο	07/06/2024	ΑΞΙΩΝ ΧΑ	11,148	23,347.63	A	Μετοχή	1
10/06/2024	EUROBANK ERGASIAS YΠHPPEΣIΩN KAI ΣYMMETOΧΩN A.E.	B	ΒΑΣΙΛΕΙΟΥ ΚΩΝΣΤΑΝΤΙΝΟΣ	Μέλος ΔΣ Εκτελεστικό	Συνδεδόμενο Νομικό Πρόσωπο	07/06/2024	ΠΑΡΑΓΩΓΩΝ ΧΑ	505	106,155.00	A	Παράγωγο	1
10/06/2024	EUROBANK ERGASIAS YΠHPPEΣIΩN KAI ΣYMMETOΧΩN A.E.	B	ΒΑΣΙΛΕΙΟΥ ΚΩΝΣΤΑΝΤΙΝΟΣ	Μέλος ΔΣ Εκτελεστικό	Συνδεδόμενο Νομικό Πρόσωπο	07/06/2024	ΑΞΙΩΝ ΧΑ	62,387	131,057.31	Π	Μετοχή	1
10/06/2024	EUROBANK ERGASIAS YΠHPPEΣIΩN KAI ΣYMMETOΧΩN A.E.	B	ΒΑΣΙΛΕΙΟΥ ΚΩΝΣΤΑΝΤΙΝΟΣ	Μέλος ΔΣ Εκτελεστικό	Συνδεδόμενο Νομικό Πρόσωπο	07/06/2024	ΑΞΙΩΝ ΧΑ	36,053	75,772.01	Π	Μετοχή	1
10/06/2024	EUROBANK ERGASIAS YΠHPPEΣIΩN KAI ΣYMMETOΧΩN A.E.	B	ΒΑΣΙΛΕΙΟΥ ΚΩΝΣΤΑΝΤΙΝΟΣ	Μέλος ΔΣ Εκτελεστικό	Συνδεδόμενο Νομικό Πρόσωπο	07/06/2024	ΑΞΙΩΝ ΧΑ	62,387	130,691.23	A	Μετοχή	1

## Σημειώσεις Γνωστοποιήσεων Συναλλαγών

Για περισσότερες πληροφορίες επί των γνωστοποιήσεων συναλλαγών επισκεφτείτε την ιστοσελίδα <http://athexgroup.gr/el/web/guest/companies-info-trade-notifications>.

[1] - Η Ημερομηνία Υποβολής αφορά την Ημερομηνία που η Γνωστοποίηση παρελήφθει από το Χ.Α.

[2] - Λόγος Υποβολής: Α: Πρόσωπο που ασκεί Διευθυντικά καθήκοντα, Β: Πρόσωπο που έχει στενό δεσμό με πρόσωπο που ασκεί Διευθυντικά καθήκοντα.

[3] - Φύση Συναλλαγής: Α: Αγορά, Π: Πώληση.

[4] - Παρατηρήσεις: 1 - Λόγω Συμμετοχής σε ΑΜΚ, 2 - Λόγω Εξάσκησης Δικαιώματος Προαίρεσης αγοράς μετοχών που παρέχεται στο προσωπικό, 3 - Λόγω Δωρεάς, 4 - Λόγω Συγχώνευσης ή Διάσπασης κλπ, 5 - Λόγω Μετατροπής ή Ανταλλαγής Ομολογιών, 6 - Ανταλλαγή Λόγω Προαιρετικής Δημόσιας Πρότασης.

Υποκείμενη Αγορά				Αγορά Παραγώγων													
Ανωτ Τιμή	Κατωτ Τιμή	Τιμή κλεισ.	Μεταβ.	Μήνας Παράδοσης	Ανοιγμα	Ανωτ Τιμή	Κατωτ Τιμή	Τελ Τιμή	Τιμή κλεισ.	Τελευταία ζήτηση	Τελευταία προσφορά	Τιμή Εκκαθάρισης*	Υψηλό ζωής	Χαμηλό ζωής	Πράξεις	Όγκος	Ανοικτές θέσεις
<b>FTSE/X.A. Large Cap</b>				(Μονάδα Διαπραγμάτευσης: 1 Μονάδα Δείκτη x 2€, Χρηματικός Διακανονισμός)													
3,555.82	3,489.24	3,546.00	0.15%	Ιούνιος 2024	3,500.00	3,555.75	3,485.50	3,546.00	3,546.00	---	---	---	3,669.75	---	197	718	3,809
				Ιούλιος 2024	3,469.00	3,516.00	3,460.50	3,505.00	3,505.00	---	---	---	3,624.50	---	50	329	370
				Αύγουστος 2024	---	---	---	---	3,554.50	---	---	---	---	---	---	---	---
				Σεπτέμβριος 2024	---	---	---	---	3,561.25	---	---	---	---	---	---	---	---
				Δεκέμβριος 2024	---	---	---	---	3,579.25	---	---	---	---	---	---	---	---
				Μάρτος 2025	---	---	---	---	3,597.00	---	---	---	---	---	---	---	---
<b>FTSE/X.A. Τράπεζες</b>				(Μονάδα Διαπραγμάτευσης: 1 Μονάδα Δείκτη x 15€, Χρηματικός Διακανονισμός)													
1,312.25	1,268.70	1,311.85	1.22%	Ιούνιος 2024	1,279.00	1,312.00	1,277.50	1,312.00	1,312.00	---	---	---	1,345.50	---	3	3	931
				Σεπτέμβριος 2024	1,290.00	1,300.00	1,290.00	1,300.00	1,300.00	---	---	---	1,300.00	---	2	100	---
				Δεκέμβριος 2024	---	---	---	---	1,310.25	---	---	---	---	---	---	---	---
				Μάρτος 2025	---	---	---	---	1,316.75	---	---	---	---	---	---	---	---
<b>MSCI GREECE REBASED</b>				(Μονάδα Διαπραγμάτευσης: 1 Μονάδα Δείκτη x 2€, Χρηματικός Διακανονισμός)													
5,636.24	5,500.51	5,623.79	0.37%	Ιούνιος 2024	---	---	---	---	5,580.00	---	---	---	5,705.00	---	---	---	13
				Ιούλιος 2024	---	---	---	---	5,518.25	---	---	---	5,636.00	---	---	---	---
				Αύγουστος 2024	---	---	---	---	5,624.75	---	---	---	---	---	---	---	---
				Σεπτέμβριος 2024	---	---	---	---	5,635.75	---	---	---	---	---	---	---	---
				Οκτώβριος 2024	---	---	---	---	5,644.50	---	---	---	---	---	---	---	---
				Νοέμβριος 2024	---	---	---	---	5,653.25	---	---	---	---	---	---	---	---
				Δεκέμβριος 2024	---	---	---	---	5,664.00	---	---	---	---	---	---	---	---
				Μάρτος 2025	---	---	---	---	5,692.50	---	---	---	---	---	---	---	---

Σημειώσεις Παραγώγων

Τις τιμές εκκαθάρισης και τις τελικές ανοικτές θέσεις μπορείτε να τις ανακτήσετε στο ακόλουθο path <http://www.helex.gr/el/web/guest/statistics-end-of-day-derivatives>

Υποκείμενη Αγορά				Αγορά Παραγώγων													
Ανωτ Τιμή	Κατωτ Τιμή	Τιμή κλεισ.	Μεταβ.	Μήνας Παράδοσης	Άνοιγμα	Ανωτ Τιμή	Κατωτ Τιμή	Τελ Τιμή	Τιμή κλεισ.	Τελευταία ζήτηση	Τελευταία προσφορά	Τιμή Εκκαθάρισης*	Υψηλό ζωής	Χαμηλό ζωής	Πράξεις	Όγκος	Ανοικτές θέσεις
(Μέγεθος Συμβολαίου: 100 Χρεόγραφα, Φυσική Παράδοση)																	
<b>ALPHA ΥΠΗΡΕΣΙΩΝ ΣΥΜΜ (ΚΟ)</b>				Ιούνιος 2024	1.60	1.63	1.58	1.62	1.62	---	---	---	1.82	---	146	9,560	176,526
1.63	1.573	1.623	0.19%	Σεπτέμβριος 2024	1.59	1.63	1.58	1.62	1.62	---	---	---	1.79	---	101	3,387	19,765
				Δεκέμβριος 2024	---	---	---	---	1.64	---	---	---	---	---	---	---	---
				Μάρτιος 2025	---	---	---	---	1.65	---	---	---	---	---	---	---	---
(Μέγεθος Συμβολαίου: 100 Χρεόγραφα, Φυσική Παράδοση)																	
<b>AUTOHELLAS (ΚΟ)</b>				Ιούνιος 2024	---	---	---	---	11.22	---	---	---	13.67	---	---	---	205
11.76	11.52	11.76	0.51%	Σεπτέμβριος 2024	---	---	---	---	11.77	---	---	---	---	---	---	---	---
				Δεκέμβριος 2024	---	---	---	---	11.83	---	---	---	---	---	---	---	---
				Μάρτιος 2025	---	---	---	---	11.89	---	---	---	---	---	---	---	---
(Μέγεθος Συμβολαίου: 100 Χρεόγραφα, Φυσική Παράδοση)																	
<b>CENERGY HOLDINGS (ΚΑ)</b>				Ιούνιος 2024	9.15	9.21	9.15	9.19	9.19	---	---	---	9.25	---	11	49	4,038
9.29	9.11	9.2	-0.97%	Σεπτέμβριος 2024	9.20	9.20	9.20	9.20	9.20	---	---	---	9.20	---	1	1	7
				Δεκέμβριος 2024	---	---	---	---	9.39	---	---	---	---	---	---	---	---
				Μάρτιος 2025	---	---	---	---	9.44	---	---	---	---	---	---	---	---
(Μέγεθος Συμβολαίου: 100 Χρεόγραφα, Φυσική Παράδοση)																	
<b>COCA-COLA HBC AG (ΚΟ)</b>				Ιούνιος 2024	---	---	---	---	31.05	---	---	---	32.02	---	---	---	65
32.14	31.52	31.58	-0.82%	Σεπτέμβριος 2024	---	---	---	---	32.03	---	---	---	---	---	---	---	---
				Δεκέμβριος 2024	---	---	---	---	32.19	---	---	---	---	---	---	---	---
				Μάρτιος 2025	---	---	---	---	32.35	---	---	---	---	---	---	---	---
(Μέγεθος Συμβολαίου: 100 Χρεόγραφα, Φυσική Παράδοση)																	
<b>EUROBANK HOLDINGS (ΚΟ)</b>				Ιούνιος 2024	2.07	2.17	2.06	2.17	2.17	---	---	---	2.19	---	92	3,038	26,657
2.165	2.052	2.164	3.00%	Σεπτέμβριος 2024	2.01	2.12	1.98	2.12	2.12	---	---	---	2.16	---	11	46	955
				Δεκέμβριος 2024	---	---	---	---	2.12	---	---	---	---	---	---	---	---
				Μάρτιος 2025	---	---	---	---	2.13	---	---	---	---	---	---	---	---
(Μέγεθος Συμβολαίου: 100 Χρεόγραφα, Φυσική Παράδοση)																	
<b>FOURLIS ΣΥΜΜΕΤΟΧΩΝ (ΚΟ)</b>				Ιούνιος 2024	4.00	4.00	4.00	4.00	4.00	---	---	---	4.38	---	4	20	1,029
4.04	3.98	4.005	-0.37%	Σεπτέμβριος 2024	4.01	4.02	4.01	4.02	4.02	---	---	---	4.19	---	6	30	16
				Δεκέμβριος 2024	---	---	---	---	4.06	---	---	---	---	---	---	---	---
				Μάρτιος 2025	---	---	---	---	4.08	---	---	---	---	---	---	---	---
(Μέγεθος Συμβολαίου: 100 Χρεόγραφα, Φυσική Παράδοση)																	
<b>HELLENIQ ENERGY (ΚΟ)</b>				Ιούνιος 2024	8.38	8.44	8.35	8.37	8.37	---	---	---	8.86	---	11	53	5,193
8.44	8.31	8.42	-0.53%	Σεπτέμβριος 2024	8.10	8.10	7.90	7.90	7.90	---	---	---	8.22	---	43	96	27
				Δεκέμβριος 2024	---	---	---	---	8.56	---	---	---	---	---	---	---	---
				Μάρτιος 2025	---	---	---	---	8.60	---	---	---	---	---	---	---	---

**Σημειώσεις Παραγώγων**

Τις τιμές εκκαθάρισης και τις τελικές ανοικτές θέσεις μπορείτε να τις ανακτήσετε στο ακόλουθο path <http://www.helex.gr/el/web/guest/statistics-end-of-day-derivatives>



Υποκείμενη Αγορά				Αγορά Παραγώγων													
Ανωτ Τιμή	Κατωτ Τιμή	Τιμή κλεισ.	Μεταβ.	Μήνας Παράδοσης	Άνοιγμα	Ανωτ Τιμή	Κατωτ Τιμή	Τελ Τιμή	Τιμή κλεισ.	Τελευταία ζήτηση	Τελευταία προσφορά	Τιμή Εκκαθάρισης*	Υψηλό ζωής	Χαμηλό ζωής	Πράξεις	Όγκος	Ανοικτές θέσεις
(Μέγεθος Συμβολαίου: 100 Χρεόγραφα, Φυσική Παράδοση)																	
<b>INTRACOM HOLDINGS (ΚΟ)</b>				Ιούνιος 2024	3.52	3.57	3.51	3.57	3.57	---	---	---	4.30	---	17	73	7,418
3.595	3.52	3.58	0.14%	Σεπτέμβριος 2024	3.55	3.55	3.54	3.55	3.55	---	---	---	3.80	---	4	18	54
				Δεκέμβριος 2024	---	---	---	---	3.61	---	---	---	---	---	---	---	---
				Μάρτιος 2025	---	---	---	---	3.63	---	---	---	---	---	---	---	---
(Μέγεθος Συμβολαίου: 100 Χρεόγραφα, Φυσική Παράδοση)																	
<b>INTRAKAT (ΚΟ)</b>				Ιούνιος 2024	5.00	5.08	4.98	5.08	5.08	---	---	---	5.66	---	6	40	2,214
5.12	4.98	5.12	0.20%	Σεπτέμβριος 2024	5.00	5.07	4.90	5.07	5.07	---	---	---	5.20	---	15	56	126
				Δεκέμβριος 2024	---	---	---	---	5.17	---	---	---	---	---	---	---	---
				Μάρτιος 2025	---	---	---	---	5.19	---	---	---	---	---	---	---	---
(Μέγεθος Συμβολαίου: 100 Χρεόγραφα, Φυσική Παράδοση)																	
<b>JUMBO (ΚΟ)</b>				Ιούνιος 2024	26.85	27.00	26.80	27.00	27.00	---	---	---	29.93	---	4	8	517
27.32	26.64	27	-1.60%	Σεπτέμβριος 2024	---	---	---	---	27.38	---	---	---	26.30	---	---	---	3
				Δεκέμβριος 2024	---	---	---	---	27.74	---	---	---	---	---	---	---	---
				Μάρτιος 2025	---	---	---	---	27.88	---	---	---	---	---	---	---	---
(Μέγεθος Συμβολαίου: 100 Χρεόγραφα, Φυσική Παράδοση)																	
<b>LAMDA DEVELOPMENT(ΚΟ)</b>				Ιούνιος 2024	6.66	6.70	6.65	6.70	6.70	---	---	---	7.20	---	11	52	7,165
6.78	6.6	6.78	1.50%	Σεπτέμβριος 2024	6.73	6.78	6.73	6.78	6.78	---	---	---	6.94	---	18	140	215
				Δεκέμβριος 2024	---	---	---	---	6.75	---	---	---	---	---	---	---	---
				Μάρτιος 2025	---	---	---	---	6.79	---	---	---	---	---	---	---	---
(Μέγεθος Συμβολαίου: 100 Χρεόγραφα, Φυσική Παράδοση)																	
<b>MIG (ΚΟ)</b>				Ιούνιος 2024	3.77	3.77	3.75	3.76	3.76	---	---	---	4.25	---	4	11	131
3.87	3.715	3.76	-2.08%	Σεπτέμβριος 2024	---	---	---	---	3.86	---	---	---	---	---	---	---	---
				Δεκέμβριος 2024	---	---	---	---	3.88	---	---	---	---	---	---	---	---
				Μάρτιος 2025	---	---	---	---	3.90	---	---	---	---	---	---	---	---
(Μέγεθος Συμβολαίου: 100 Χρεόγραφα, Φυσική Παράδοση)																	
<b>QUEST ΣΥΜΜΕΤΟΧΩΝ (ΚΟ)</b>				Ιούνιος 2024	5.20	5.23	5.20	5.23	5.23	---	---	---	6.29	---	2	6	206
5.33	5.2	5.33	0.38%	Σεπτέμβριος 2024	---	---	---	---	5.34	---	---	---	---	---	---	---	---
				Δεκέμβριος 2024	---	---	---	---	5.37	---	---	---	---	---	---	---	---
				Μάρτιος 2025	---	---	---	---	5.39	---	---	---	---	---	---	---	---
(Μέγεθος Συμβολαίου: 100 Χρεόγραφα, Φυσική Παράδοση)																	
<b>TITAN CEMENT (ΚΑ)</b>				Ιούνιος 2024	30.86	30.86	30.65	30.65	30.65	---	---	---	32.15	---	3	4	166
31.05	30.4	30.6	-1.45%	Σεπτέμβριος 2024	---	---	---	---	31.23	---	---	---	---	---	---	---	---
				Δεκέμβριος 2024	---	---	---	---	31.39	---	---	---	---	---	---	---	---
				Μάρτιος 2025	---	---	---	---	31.55	---	---	---	---	---	---	---	---

**Σημειώσεις Παραγώγων**

Τις τιμές εκκαθάρισης και τις τελικές ανοικτές θέσεις μπορείτε να τις ανακτήσετε στο ακόλουθο path <http://www.helex.gr/el/web/guest/statistics-end-of-day-derivatives>

Υποκείμενη Αγορά				Αγορά Παραγώγων										Ανοικτές θέσεις			
Ανωτ Τιμή	Κατωτ Τιμή	Τιμή κλεισ.	Μεταβ.	Μήνας Παράδοσης	Άνοιγμα	Ανωτ Τιμή	Κατωτ Τιμή	Τελ Τιμή	Τιμή κλεισ.	Τελευταία ζήτηση	Τελευταία προσφορά	Τιμή Εκκαθάρισης*	Υψηλό ζωής	Χαμηλό ζωής	Πράξεις	Όγκος	Ανοικτές θέσεις
<b>ΒΙΟΗΑΛCO SA/NV (ΚΑ)</b>				(Μέγεθος Συμβολαίου: 100 Χρεόγραφα, Φυσική Παράδοση)													
6.27	6.11	6.22	-0.16%	Ιούνιος 2024	6.19	6.25	6.16	6.25	6.25	---	---	---	6.64	---	11	40	3,682
				Σεπτέμβριος 2024	6.20	6.20	6.15	6.15	6.15	---	---	---	6.50	---	2	6	19
				Δεκέμβριος 2024	---	---	---	---	6.30	---	---	---	---	---	---	---	---
				Μάρτιος 2025	---	---	---	---	6.33	---	---	---	---	---	---	---	---
<b>ΑΒΑΞ Α.Ε. (ΚΟ)</b>				(Μέγεθος Συμβολαίου: 100 Χρεόγραφα, Φυσική Παράδοση)													
1.466	1.42	1.45	0.00%	Ιούνιος 2024	1.42	1.47	1.42	1.47	1.47	---	---	---	1.72	---	16	77	916
				Σεπτέμβριος 2024	1.45	1.45	1.45	1.45	1.45	---	---	---	1.45	---	2	15	10
				Δεκέμβριος 2024	---	---	---	---	1.47	---	---	---	---	---	---	---	---
				Μάρτιος 2025	---	---	---	---	1.47	---	---	---	---	---	---	---	---
<b>ΑΔΜΗ ΣΥΜΜΕΤΟΧΩΝ Α.Ε. (ΚΟ)</b>				(Μέγεθος Συμβολαίου: 100 Χρεόγραφα, Φυσική Παράδοση)													
2.175	2.145	2.16	-0.69%	Ιούνιος 2024	2.16	2.17	2.16	2.16	2.16	---	---	---	2.44	---	28	264	23,153
				Σεπτέμβριος 2024	2.18	2.18	2.18	2.18	2.18	---	---	---	2.39	---	1	29	2,213
				Δεκέμβριος 2024	---	---	---	---	2.20	---	---	---	---	---	---	---	---
				Μάρτιος 2025	---	---	---	---	2.21	---	---	---	---	---	---	---	---
<b>ΑΕΡΟΠΟΡΙΑ ΑΙΓΑΙΟΥ (ΚΟ)</b>				(Μέγεθος Συμβολαίου: 100 Χρεόγραφα, Φυσική Παράδοση)													
11.83	11.64	11.7	-1.10%	Ιούνιος 2024	11.72	11.80	11.70	11.74	11.74	---	---	---	12.79	---	14	57	3,715
				Σεπτέμβριος 2024	---	---	---	---	11.94	---	---	---	12.20	---	---	---	26
				Δεκέμβριος 2024	---	---	---	---	11.96	---	---	---	---	---	---	---	---
				Μάρτιος 2025	---	---	---	---	12.02	---	---	---	---	---	---	---	---
<b>ΓΕΚ ΤΕΡΝΑ (ΚΟ)</b>				(Μέγεθος Συμβολαίου: 100 Χρεόγραφα, Φυσική Παράδοση)													
17	16.64	16.74	0.60%	Ιούνιος 2024	16.98	17.00	16.72	16.88	16.88	---	---	---	17.26	---	72	367	15,848
				Σεπτέμβριος 2024	16.87	17.17	16.87	17.17	17.17	---	---	---	17.17	---	2	2	34
				Δεκέμβριος 2024	---	---	---	---	16.82	---	---	---	---	---	---	---	---
				Μάρτιος 2025	---	---	---	---	16.91	---	---	---	---	---	---	---	---
<b>ΔΕΗ (ΚΟ)</b>				(Μέγεθος Συμβολαίου: 100 Χρεόγραφα, Φυσική Παράδοση)													
11.21	10.9	11.1	0.27%	Ιούνιος 2024	11.05	11.23	10.90	11.14	11.14	---	---	---	12.75	---	116	948	32,555
				Σεπτέμβριος 2024	11.06	11.17	10.90	11.15	11.15	---	---	---	11.88	---	59	457	1,792
				Δεκέμβριος 2024	---	---	---	---	11.19	---	---	---	---	---	---	---	---
				Μάρτιος 2025	---	---	---	---	11.25	---	---	---	---	---	---	---	---
<b>ΔΙΕΘΝΗΣ ΑΕΡΟΛΙΜΕΝΑΣ ΑΘΗΝΩΝ(ΚΟ)</b>				(Μέγεθος Συμβολαίου: 100 Χρεόγραφα, Φυσική Παράδοση)													
8.214	8.172	8.2	0.24%	Ιούνιος 2024	---	---	---	---	8.24	---	---	---	8.65	---	---	---	1,130
				Σεπτέμβριος 2024	---	---	---	---	8.23	---	---	---	---	---	---	---	---
				Δεκέμβριος 2024	---	---	---	---	8.27	---	---	---	---	---	---	---	---
				Μάρτιος 2025	---	---	---	---	8.31	---	---	---	---	---	---	---	---

Σημειώσεις Παραγώγων

Τις τιμές εκκαθάρισης και τις τελικές ανοικτές θέσεις μπορείτε να τις ανακτήσετε στο ακόλουθο path <http://www.helex.gr/el/web/guest/statistics-end-of-day-derivatives>

Υποκείμενη Αγορά				Αγορά Παραγώγων													
Ανωτ Τιμή	Κατωτ Τιμή	Τιμή κλεισ.	Μεταβ.	Μήνας Παράδοσης	Άνοιγμα	Ανωτ Τιμή	Κατωτ Τιμή	Τελ Τιμή	Τιμή κλεισ.	Τελευταία ζήτηση	Τελευταία προσφορά	Τιμή Εκκαθάρισης*	Υψηλό ζωής	Χαμηλό ζωής	Πράξεις	Όγκος	Ανοικτές θέσεις
(Μέγεθος Συμβολαίου: 100 Χρεόγραφα, Φυσική Παράδοση)																	
<b>ΕΘΝΙΚΗ ΤΡΑΠΕΖΑ (ΚΟ)</b>				Ιούνιος 2024	8.15	8.37	8.12	8.37	8.37	---	---	---	8.67	---	94	643	10,676
8.33	8.1	8.33	0.80%	Σεπτέμβριος 2024	8.00	8.17	7.99	8.17	8.17	---	---	---	8.31	---	24	41	1,466
				Δεκέμβριος 2024	---	---	---	---	8.35	---	---	---	---	---	---	---	---
				Μάρτιος 2025	---	---	---	---	8.40	---	---	---	---	---	---	---	---
(Μέγεθος Συμβολαίου: 100 Χρεόγραφα, Φυσική Παράδοση)																	
<b>ΕΒΑΛΧΑΛΚΟΡ (ΚΟ)</b>				Ιούνιος 2024	1.84	1.88	1.84	1.86	1.86	---	---	---	2.28	---	13	111	4,596
1.888	1.85	1.88	-0.42%	Σεπτέμβριος 2024	1.88	1.90	1.87	1.87	1.87	---	---	---	2.04	---	5	28	284
				Δεκέμβριος 2024	---	---	---	---	1.91	---	---	---	---	---	---	---	---
				Μάρτιος 2025	---	---	---	---	1.92	---	---	---	---	---	---	---	---
(Μέγεθος Συμβολαίου: 100 Χρεόγραφα, Φυσική Παράδοση)																	
<b>ΕΛΛΑΚΤΩΡ (ΚΟ)</b>				Ιούνιος 2024	2.45	2.46	2.44	2.44	2.44	---	---	---	2.83	---	17	52	4,547
2.475	2.43	2.435	-1.62%	Σεπτέμβριος 2024	---	---	---	---	2.39	---	---	---	2.70	---	---	---	18
				Δεκέμβριος 2024	---	---	---	---	2.50	---	---	---	---	---	---	---	---
				Μάρτιος 2025	---	---	---	---	2.51	---	---	---	---	---	---	---	---
(Μέγεθος Συμβολαίου: 100 Χρεόγραφα, Φυσική Παράδοση)																	
<b>ΕΛΛΗΝ. ΧΡΗΜΑΤΙΣΤΗΡΙΑ-Χ.Α. (ΚΟ)</b>				Ιούνιος 2024	4.98	5.07	4.98	5.07	5.07	---	---	---	5.71	---	15	119	7,581
5.08	4.98	5.06	0.80%	Σεπτέμβριος 2024	4.90	4.95	4.90	4.95	4.95	---	---	---	5.25	---	2	8	100
				Δεκέμβριος 2024	---	---	---	---	5.07	---	---	---	---	---	---	---	---
				Μάρτιος 2025	---	---	---	---	5.10	---	---	---	---	---	---	---	---
(Μέγεθος Συμβολαίου: 100 Χρεόγραφα, Φυσική Παράδοση)																	
<b>ΕΥΔΑΠ (ΚΟ)</b>				Ιούνιος 2024	---	---	---	---	5.90	---	---	---	6.10	---	---	---	4,305
5.91	5.77	5.89	-0.34%	Σεπτέμβριος 2024	---	---	---	---	5.96	---	---	---	5.90	---	---	---	38
				Δεκέμβριος 2024	---	---	---	---	5.97	---	---	---	---	---	---	---	---
				Μάρτιος 2025	---	---	---	---	6.00	---	---	---	---	---	---	---	---
(Μέγεθος Συμβολαίου: 100 Χρεόγραφα, Φυσική Παράδοση)																	
<b>ΜΟΤΟΡ ΟΪΛ (ΚΟ)</b>				Ιούνιος 2024	25.90	26.01	25.75	25.80	25.80	---	---	---	28.77	---	17	36	442
26.1	25.66	25.7	-1.61%	Σεπτέμβριος 2024	25.37	25.37	24.89	25.21	25.21	---	---	---	26.50	---	9	42	415
				Δεκέμβριος 2024	---	---	---	---	26.40	---	---	---	---	---	---	---	---
				Μάρτιος 2025	---	---	---	---	26.54	---	---	---	---	---	---	---	---
(Μέγεθος Συμβολαίου: 100 Χρεόγραφα, Φυσική Παράδοση)																	
<b>ΜΥΤΙΛΗΝΑΙΟΣ (ΚΟ)</b>				Ιούνιος 2024	36.81	37.10	36.50	36.54	36.54	---	---	---	39.58	---	33	268	5,560
37.1	36.42	36.54	-1.14%	Σεπτέμβριος 2024	35.95	36.06	35.59	36.01	36.01	---	---	---	38.35	---	14	189	789
				Δεκέμβριος 2024	---	---	---	---	37.36	---	---	---	---	---	---	---	---
				Μάρτιος 2025	---	---	---	---	37.55	---	---	---	---	---	---	---	---

**Σημειώσεις Παραγώγων**

Τις τιμές εκκαθάρισης και τις τελικές ανοικτές θέσεις μπορείτε να τις ανακτήσετε στο ακόλουθο path <http://www.helex.gr/el/web/guest/statistics-end-of-day-derivatives>

Υποκείμενη Αγορά				Αγορά Παραγώγων										Ανοικτές θέσεις				
Ανωτ Τιμή	Κατωτ Τιμή	Τιμή κλεισ.	Μεταβ.	Μήνας Παράδοσης	Άνοιγμα	Ανωτ Τιμή	Κατωτ Τιμή	Τελ Τιμή	Τιμή κλεισ.	Τελευταία ζήτηση	Τελευταία προσφορά	Τιμή Εκκαθάρισης*	Υψηλό ζωής	Χαμηλό ζωής	Πράξεις	Όγκος	Ανοικτές θέσεις	
(Μέγεθος Συμβολαίου: 100 Χρεόγραφα, Φυσική Παράδοση)																		
<b>ΟΛΠ (ΚΟ)</b>				Ιούνιος 2024	---	---	---	---	25.23	---	---	---	28.71	---	---	---	---	123
25.4	24.9	25.4	0.39%	Σεπτέμβριος 2024	---	---	---	---	25.45	---	---	---	---	---	---	---	---	
				Δεκέμβριος 2024	---	---	---	---	25.58	---	---	---	---	---	---	---	---	
				Μάρτιος 2025	---	---	---	---	25.70	---	---	---	---	---	---	---	---	
(Μέγεθος Συμβολαίου: 100 Χρεόγραφα, Φυσική Παράδοση)																		
<b>ΟΠΑΠ (ΚΟ)</b>				Ιούνιος 2024	14.77	15.00	14.77	15.00	15.00	---	---	---	16.99	---	14	115	3,217	
15.03	14.63	14.92	0.13%	Σεπτέμβριος 2024	15.00	15.00	15.00	15.00	15.00	---	---	---	15.30	---	3	9	131	
				Δεκέμβριος 2024	---	---	---	---	15.06	---	---	---	---	---	---	---	---	
				Μάρτιος 2025	---	---	---	---	15.14	---	---	---	---	---	---	---	---	
(Μέγεθος Συμβολαίου: 100 Χρεόγραφα, Φυσική Παράδοση)																		
<b>ΟΤΕ (ΚΟ)</b>				Ιούνιος 2024	13.69	13.92	13.57	13.82	13.82	---	---	---	14.58	---	23	76	6,330	
13.92	13.55	13.81	0.36%	Σεπτέμβριος 2024	13.29	13.31	13.29	13.31	13.31	---	---	---	14.26	---	2	25	34	
				Δεκέμβριος 2024	---	---	---	---	13.91	---	---	---	---	---	---	---	---	
				Μάρτιος 2025	---	---	---	---	13.98	---	---	---	---	---	---	---	---	
(Μέγεθος Συμβολαίου: 100 Χρεόγραφα, Φυσική Παράδοση)																		
<b>ΠΕΙΡΑΙΩΣ FINANCIAL HOLD (ΚΟ)</b>				Ιούνιος 2024	3.76	3.83	3.73	3.83	3.83	---	---	---	4.26	---	288	8,372	98,941	
3.83	3.73	3.825	0.39%	Σεπτέμβριος 2024	3.76	3.83	3.74	3.83	3.83	---	---	---	4.05	---	109	2,143	11,746	
				Δεκέμβριος 2024	---	---	---	---	3.85	---	---	---	---	---	---	---	---	
				Μάρτιος 2025	---	---	---	---	3.87	---	---	---	---	---	---	---	---	
(Μέγεθος Συμβολαίου: 100 Χρεόγραφα, Φυσική Παράδοση)																		
<b>ΤΕΡΝΑ ΕΝΕΡΓΕΙΑΚΗ (ΚΟ)</b>				Ιούνιος 2024	19.00	19.03	18.77	18.89	18.89	---	---	---	19.03	---	54	261	32,116	
19	18.68	18.85	0.96%	Σεπτέμβριος 2024	18.74	18.89	18.74	18.75	18.75	---	---	---	18.96	---	5	12	151	
				Δεκέμβριος 2024	---	---	---	---	18.87	---	---	---	---	---	---	---	---	
				Μάρτιος 2025	---	---	---	---	18.97	---	---	---	---	---	---	---	---	
(Μέγεθος Συμβολαίου: 100 Χρεόγραφα, Φυσική Παράδοση)																		
<b>ΤΡΑΠΕΖΑ ΟΡΤΙΜΑ BANK (ΚΟ)</b>				Ιούνιος 2024	---	---	---	---	11.44	---	---	---	11.81	---	---	---	194	
12.12	11.7	11.88	0.51%	Σεπτέμβριος 2024	---	---	---	---	11.89	---	---	---	---	---	---	---	---	
				Δεκέμβριος 2024	---	---	---	---	11.95	---	---	---	---	---	---	---	---	
				Μάρτιος 2025	---	---	---	---	12.01	---	---	---	---	---	---	---	---	

Σημειώσεις Παραγώγων

Τις τιμές εκκαθάρισης και τις τελικές ανοικτές θέσεις μπορείτε να τις ανακτήσετε στο ακόλουθο path <http://www.helex.gr/el/web/guest/statistics-end-of-day-derivatives>



ALPHA ΥΠΗΡΕΣΙΩΝ ΣΥΜΜ (ΚΟ)

(Μέγεθος Συμβολαίου: 100 Χρέογραφα, Τρόπος Εξάσκησης: Αμερικάνικος, Φυσική Παράδοση)

Τιμή Εξάσκησης	Δικαιώματα Αγοράς														Δικαιώματα Πώλησης															
	Ιούνιος 2024						Ιούλιος 2024						Λοιποί Μήνες		Ιούνιος 2024						Ιούλιος 2024					Λοιποί Μήνες		Τιμή Εξάσκησης		
	Άνοιγμα	Ανιγτ Τιμή	Καπιτ Τιμή	Τελ Τιμή	Τιμή κλεισ.	Όγκος	Άνοιγες θέσεις	Άνοιγμα	Ανιγτ Τιμή	Καπιτ Τιμή	Τελ Τιμή	Τιμή κλεισ.	Όγκος	Άνοιγες θέσεις	Όγκος	Άνοιγες θέσεις	Άνοιγμα	Ανιγτ Τιμή	Καπιτ Τιμή	Τελ Τιμή	Τιμή κλεισ.	Όγκος	Άνοιγες θέσεις	Όγκος	Άνοιγες θέσεις					
0.850	0.000	0.000	0.000	0.771	-	-							-	-			0.000	0.000	0.000	0.001	-	-			-	-				0.009
0.900	0.000	0.000	0.000	0.721	-	-							-	-			0.000	0.000	0.000	0.002	-	-			-	-			0.009	
0.950	0.000	0.000	0.000	0.671	-	-							-	-			0.000	0.000	0.000	0.004	-	-			-	-			0.010	
1.000	0.000	0.000	0.000	0.621	-	-	0.000	0.000	0.000		0.622	-	-			0.000	0.000	0.000	0.001	-	-	0.000	0.000	0.000	0.001	-	-			0.010
1.100	0.000	0.000	0.000	0.521	-	-	0.000	0.000	0.000		0.523	-	-			0.000	0.000	0.000	0.001	-	-	0.000	0.000	0.000	0.001	-	-			0.011
1.200	0.000	0.000	0.000	0.421	-	-	0.000	0.000	0.000		0.423	-	-			0.000	0.000	0.000	0.001	-	-	0.000	0.000	0.000	0.001	-	-			0.012
1.300	0.000	0.000	0.000	0.321	-	-	0.000	0.000	0.000		0.324	-	-			0.000	0.000	0.000	0.001	-	-	0.000	0.000	0.000	0.001	-	-			0.013
1.400	0.000	0.000	0.000	0.224	-	-	0.000	0.000	0.000		0.229	-	-			0.000	0.000	0.000	0.003	-	-	0.000	0.000	0.000	0.005	-	-			0.014
1.500	0.000	0.000	0.000	0.136	-	-	0.000	0.000	0.000		0.145	-	-			0.000	0.000	0.000	0.014	-	-	0.000	0.000	0.000	0.021	-	-			0.015
1.600	0.000	0.000	0.000	0.069	-	-	0.000	0.000	0.000		0.080	-	-			0.000	0.000	0.000	0.047	-	-	0.000	0.000	0.000	0.056	-	-			0.016
1.700	0.000	0.000	0.000	0.028	-	-	0.000	0.000	0.000		0.038	-	-			0.000	0.000	0.000	0.106	-	-	0.000	0.000	0.000	0.114	-	-			0.017
1.800	0.000	0.000	0.000	0.009	-	-	0.000	0.000	0.000		0.015	-	-			0.000	0.000	0.000	0.188	-	-	0.000	0.000	0.000	0.192	-	-			0.018
1.900	0.000	0.000	0.000	0.002	-	-	0.000	0.000	0.000		0.005	-	-			0.000	0.000	0.000	0.281	-	-	0.000	0.000	0.000	0.283	-	-			0.019
2.000	0.000	0.000	0.000	0.001	-	-	0.000	0.000	0.000		0.002	-	-			0.000	0.000	0.000	0.380	-	-	0.000	0.000	0.000	0.380	-	-			0.020
2.200	0.000	0.000	0.000	0.001	-	-	0.000	0.000	0.000		0.001	-	-			0.000	0.000	0.000	0.580	-	-	0.000	0.000	0.000	0.580	-	-			0.022
2.400	0.000	0.000	0.000	0.001	-	-	0.000	0.000	0.000		0.001	-	-			0.000	0.000	0.000	0.780	-	-	0.000	0.000	0.000	0.780	-	-			0.024
2.600	0.000	0.000	0.000	0.001	-	-	0.000	0.000	0.000		0.001	-	-			0.000	0.000	0.000	0.980	-	-	0.000	0.000	0.000	0.980	-	-			0.026
<b>Σύνολα:</b>																														
<b>Αριθμός Πράξεων:</b>																														

ΔΕΗ (ΚΟ)

(Μέγεθος Συμβολαίου: 100 Χρέδωγραφα, Τρόπος Εξάσκησης: Αμερικάνικος, Φυσική Παράδοση)

Τιμή Εξάσκησης	Δικαιώματα Αγοράς														Δικαιώματα Πώλησης															
	Ιούνιος 2024						Ιούλιος 2024						Λοιποί Μήνες		Ιούνιος 2024						Ιούλιος 2024						Λοιποί Μήνες		Τιμή Εξάσκησης	
	Άνοιγμα	Ανιγν. Τιμή	Καπιτ. Τιμή	Τελ. Τιμή	Τιμή κλεισ.	Όγκος	Ανοικτές θέσεις	Άνοιγμα	Ανιγν. Τιμή	Καπιτ. Τιμή	Τελ. Τιμή	Τιμή κλεισ.	Όγκος	Ανοικτές θέσεις	Όγκος	Ανοικτές θέσεις	Άνοιγμα	Ανιγν. Τιμή	Καπιτ. Τιμή	Τελ. Τιμή	Τιμή κλεισ.	Όγκος	Ανοικτές θέσεις	Όγκος	Ανοικτές θέσεις					
6.800	0.000	0.000	0.000	4.28	-	-							-	-			0.000	0.000	0.000	0.001	-	-			-	-				0.068
7.200	0.000	0.000	0.000	3.88	-	-							-	-			0.000	0.000	0.000	0.001	-	-			-	-			0.072	
7.600	0.000	0.000	0.000	3.48	-	-							-	-			0.000	0.000	0.000	0.001	-	-			-	-			0.076	
8.000	0.000	0.000	0.000	3.08	-	-							-	-			0.000	0.000	0.000	0.001	-	-			-	-			0.080	
8.400	0.000	0.000	0.000	2.68	-	-	0.000	0.000	0.000		2.69	-	-			0.000	0.000	0.000	0.001	-	-	0.000	0.000	0.000	0.001	-	-			0.084
8.800	0.000	0.000	0.000	2.28	-	-	0.000	0.000	0.000		2.29	-	-			0.000	0.000	0.000	0.001	-	-	0.000	0.000	0.000	0.004	-	-			0.088
9.200	0.000	0.000	0.000	1.88	-	-	0.000	0.000	0.000		1.91	-	-			0.000	0.000	0.000	0.001	-	-	0.000	0.000	0.000	0.014	-	-			0.092
9.600	0.000	0.000	0.000	1.48	-	-	0.000	0.000	0.000		1.53	-	-			0.000	0.000	0.000	0.001	-	-	0.000	0.000	0.000	0.039	-	-			0.096
10.000	0.000	0.000	0.000	1.09	-	-	0.000	0.000	0.000		1.18	-	-			0.000	0.000	0.000	0.010	-	-	0.000	0.000	0.000	0.091	-	-			0.100
11.000	0.000	0.000	0.000	0.302	-	5	0.000	0.000	0.000		0.506	-	26			0.000	0.000	0.000	0.224	-	-	0.000	0.000	0.000	0.412	-	-			0.110
12.000	0.000	0.000	0.000	0.027	-	29	0.000	0.000	0.000		0.156	-	49			0.000	0.000	0.000	0.951	-	-	0.000	0.000	0.000	1.06	-	-			0.120
13.000	0.000	0.000	0.000	0.001	-	3	0.000	0.000	0.000		0.034	-	10			0.000	0.000	0.000	1.93	-	-	0.000	0.000	0.000	1.95	-	-			0.130
14.000	0.000	0.000	0.000	0.001	-	-	0.000	0.000	0.000		0.005	-	-			0.000	0.000	0.000	2.93	-	-	0.000	0.000	0.000	2.93	-	-			0.140
15.000	0.000	0.000	0.000	0.001	-	-	0.000	0.000	0.000		0.001	-	-			0.000	0.000	0.000	3.93	-	-	0.000	0.000	0.000	3.93	-	-			0.150
16.000	0.000	0.000	0.000	0.001	-	-	0.000	0.000	0.000		0.001	-	-			0.000	0.000	0.000	4.93	-	-	0.000	0.000	0.000	4.93	-	-			0.160
17.000	0.000	0.000	0.000	0.001	-	-	0.000	0.000	0.000		0.001	-	-			0.000	0.000	0.000	5.93	-	-	0.000	0.000	0.000	5.93	-	-			0.170
18.000	0.000	0.000	0.000	0.001	-	-							-	-			0.000	0.000	0.000	6.93	-	-			-	-			0.180	
<b>Σύνολο:</b>					0	37							0	85	0	0					0	0				0	10	0	0	
<b>Αριθμός Πράξεων:</b>						0								0	0						0.00						0		0	

ΕΘΝΙΚΗ ΤΡΑΠΕΖΑ (ΚΟ)

(Μέγεθος Συμβολαίου: 100 Χρέογραφα, Τρόπος Εξάσκησης: Αμερικάνικος, Φυσική Παράδοση)

Δικαιώματα Αγοράς														Δικαιώματα Πώλησης																		
Τιμή Εξάσκησης	Ιούνιος 2024						Ιούλιος 2024						Λοιποί Μήνες		Ιούνιος 2024						Ιούλιος 2024						Λοιποί Μήνες		Τιμή Εξάσκησης			
	Άνοιγμα	Ανιψ. Τιμή	Κατωτ. Τιμή	Τελ. Τιμή	Τιμή κλεισ.	Όγκος	Άνοιγμα	Ανιψ. Τιμή	Κατωτ. Τιμή	Τελ. Τιμή	Τιμή κλεισ.	Όγκος	Άνοιγ. θέσεις	Όγκος	Άνοιγ. θέσεις	Άνοιγμα	Ανιψ. Τιμή	Κατωτ. Τιμή	Τελ. Τιμή	Τιμή κλεισ.	Όγκος	Άνοιγ. θέσεις	Άνοιγμα	Ανιψ. Τιμή	Κατωτ. Τιμή	Τελ. Τιμή	Τιμή κλεισ.	Όγκος		Άνοιγ. θέσεις	Όγκος	Άνοιγ. θέσεις
3.400	0.000	0.000	0.000	4.86	-	-									0.000	0.000	0.000	0.001	-	-												0.034
3.600	0.000	0.000	0.000	4.66	-	-									0.000	0.000	0.000	0.001	-	-												0.036
3.800	0.000	0.000	0.000	4.46	-	-									0.000	0.000	0.000	0.001	-	-												0.038
4.000	0.000	0.000	0.000	4.26	-	-									0.000	0.000	0.000	0.001	-	-												0.040
4.400	0.000	0.000	0.000	3.86	-	-									0.000	0.000	0.000	0.001	-	-												0.044
4.800	0.000	0.000	0.000	3.46	-	-									0.000	0.000	0.000	0.001	-	-												0.048
5.200	0.000	0.000	0.000	3.06	-	-	0.000	0.000	0.000	3.07	-	-			0.000	0.000	0.000	0.001	-	-	0.000	0.000	0.000	0.001	-	-						0.052
5.600	0.000	0.000	0.000	2.66	-	-	0.000	0.000	0.000	2.67	-	-			0.000	0.000	0.000	0.001	-	-	0.000	0.000	0.000	0.001	-	-						0.056
6.000	0.000	0.000	0.000	2.26	-	-	0.000	0.000	0.000	2.27	-	-			0.000	0.000	0.000	0.001	-	-	0.000	0.000	0.000	0.001	-	-						0.060
6.400	0.000	0.000	0.000	1.86	-	-	0.000	0.000	0.000	1.88	-	-			0.000	0.000	0.000	0.002	-	-	0.000	0.000	0.000	0.001	-	-						0.064
6.800	0.000	0.000	0.000	1.47	-	-	0.000	0.000	0.000	1.48	-	-			0.000	0.000	0.000	0.001	-	-	0.000	0.000	0.000	0.007	-	-						0.068
7.200	0.000	0.000	0.000	1.07	-	-	0.000	0.000	0.000	1.11	-	-			0.000	0.000	0.000	0.001	-	-	0.000	0.000	0.000	0.030	-	-						0.072
7.600	0.000	0.000	0.000	0.680	-	30	0.000	0.000	0.000	0.766	-	-			0.000	0.000	0.000	0.014	-	324	0.000	0.000	0.000	0.089	-	-						0.076
8.000	0.000	0.000	0.000	0.347	-	-	0.000	0.000	0.000	0.486	-	-			0.000	0.000	0.000	0.080	-	-	0.000	0.000	0.000	0.208	-	-						0.080
8.400	0.000	0.000	0.000	0.129	-	-	0.000	0.000	0.000	0.281	-	3			0.000	0.000	0.000	0.263	-	10	0.000	0.000	0.000	0.403	-	-						0.084
8.800	0.000	0.000	0.000	0.033	-	-	0.000	0.000	0.000	0.145	-	-			0.000	0.000	0.000	0.568	-	-	0.000	0.000	0.000	0.668	-	-						0.088
9.200	0.000	0.000	0.000	0.006	-	-	0.000	0.000	0.000	0.068	-	-			0.000	0.000	0.000	0.942	-	-	0.000	0.000	0.000	0.992	-	-						0.092
9.600	0.000	0.000	0.000	0.001	-	-	0.000	0.000	0.000	0.029	-	-			0.000	0.000	0.000	1.34	-	-	0.000	0.000	0.000	1.36	-	-						0.096
10.000	0.000	0.000	0.000	0.001	-	-	0.000	0.000	0.000	0.011	-	-			0.000	0.000	0.000	1.74	-	-	0.000	0.000	0.000	1.74	-	-						0.100
11.000	0.000	0.000	0.000	0.001	-	-	0.000	0.000	0.000	0.001	-	-			0.000	0.000	0.000	2.74	-	-	0.000	0.000	0.000	2.74	-	-						0.110
<b>Σύνολο:</b>					0	30					0	3	0	0					0	334				0	0	0	0					
<b>Αριθμός Πράξεων:</b>					0						0		0						0.00			0			0		0					



ΟΠΑΠ (ΚΟ)

(Μέγεθος Συμβολαίου: 100 Χρέδγραφα, Τρόπος Εξάσκησης: Αμερικάνικος, Φυσική Παράδοση)

Τιμή Εξάσκησης	Δικαιώματα Αγοράς												Δικαιώματα Πώλησης																
	Ιούνιος 2024				Ιούλιος 2024				Λοιποί Μήνες				Ιούνιος 2024				Ιούλιος 2024				Λοιποί Μήνες								
	Άνοιγμα	Ανιτ Τιμή	Καπιτ Τιμή	Τελ Τιμή	Τιμή κλεισ.	Όγκος	Ανοικτές θέσεις	Άνοιγμα	Ανιτ Τιμή	Καπιτ Τιμή	Τελ Τιμή	Τιμή κλεισ.	Όγκος	Ανοικτές θέσεις	Όγκος	Ανοικτές θέσεις	Άνοιγμα	Ανιτ Τιμή	Καπιτ Τιμή	Τελ Τιμή	Τιμή κλεισ.	Όγκος	Ανοικτές θέσεις	Όγκος	Ανοικτές θέσεις	Τιμή Εξάσκησης			
9.600	0.000	0.000	0.000	5.31	-	-											0.000	0.000	0.000	0.001	-	-							0.096
10.000	0.000	0.000	0.000	4.91	-	-	0.000	0.000	0.000		4.92	-	-				0.000	0.000	0.000	0.001	-	-							0.100
11.000	0.000	0.000	0.000	3.91	-	-	0.000	0.000	0.000		3.93	-	-				0.000	0.000	0.000	0.001	-	-							0.110
12.000	0.000	0.000	0.000	2.91	-	-	0.000	0.000	0.000		2.93	-	-				0.000	0.000	0.000	0.001	-	-							0.120
13.000	0.000	0.000	0.000	1.91	-	-	0.000	0.000	0.000		1.95	-	-				0.000	0.000	0.000	0.002	-	-							0.130
14.000	0.000	0.000	0.000	0.934	-	-	0.000	0.000	0.000		1.06	-	-				0.000	0.000	0.000	0.023	-	-							0.140
15.000	0.000	0.000	0.000	0.228	-	-	0.000	0.000	0.000		0.430	-	-				0.000	0.000	0.000	0.317	-	20							0.150
16.000	0.000	0.000	0.000	0.018	-	-	0.000	0.000	0.000		0.122	-	-				0.000	0.000	0.000	1.11	-	-							0.160
17.000	0.000	0.000	0.000	0.001	-	33	0.000	0.000	0.000		0.023	-	-				0.000	0.000	0.000	2.10	-	-							0.170
18.000	0.000	0.000	0.000	0.001	-	-	0.000	0.000	0.000		0.003	-	-				0.000	0.000	0.000	3.10	-	-							0.180
19.000	0.000	0.000	0.000	0.001	-	-	0.000	0.000	0.000		0.001	-	-				0.000	0.000	0.000	4.10	-	-							0.190
20.000	0.000	0.000	0.000	0.001	-	-	0.000	0.000	0.000		0.001	-	-				0.000	0.000	0.000	5.10	-	-							0.200
22.000	0.000	0.000	0.000	0.001	-	-	0.000	0.000	0.000		0.001	-	-				0.000	0.000	0.000	7.10	-	-							0.220
24.000	0.000	0.000	0.000	0.001	-	-	0.000	0.000	0.000		0.001	-	-				0.000	0.000	0.000	9.10	-	-							0.240
<b>Σύνολα:</b>					0	33						0	0	0	0					0	20			0	11	0	0		
<b>Αριθμός Πράξεων:</b>					0							0	0	0						0.00				0		0			

ΟΤΕ (ΚΟ)

(Μέγεθος Συμβολαίου: 100 Χρέδγραφα, Τρόπος Εξάσκησης: Αμερικάνικος, Φυσική Παράδοση)

Τιμή Εξάσκησης	Δικαιώματα Αγοράς													Δικαιώματα Πώλησης																			
	Ιούνιος 2024				Ιούλιος 2024				Λοιποί Μήνες					Ιούνιος 2024				Ιούλιος 2024				Λοιποί Μήνες											
	Άνοιγμα	Ανιγτ Τιμή	Καπιτ Τιμή	Τελ Τιμή	Τιμή κλεισ.	Όγκος	Ανοικτές θέσεις	Άνοιγμα	Ανιγτ Τιμή	Καπιτ Τιμή	Τελ Τιμή	Τιμή κλεισ.	Όγκος	Ανοικτές θέσεις	Όγκος	Ανοικτές θέσεις	Άνοιγμα	Ανιγτ Τιμή	Καπιτ Τιμή	Τελ Τιμή	Τιμή κλεισ.	Όγκος	Ανοικτές θέσεις	Όγκος	Ανοικτές θέσεις	Τιμή Εξάσκησης							
9.200	0.000	0.000	0.000		4.57	-	-	0.000	0.000	0.000		4.58	-	-			0.000	0.000	0.000		0.001	-	-	0.000	0.000	0.000		0.001	-	-			0.092
9.600	0.000	0.000	0.000		4.17	-	-	0.000	0.000	0.000		4.18	-	-			0.000	0.000	0.000		0.001	-	-	0.000	0.000	0.000		0.001	-	-			0.096
10.000	0.000	0.000	0.000		3.77	-	-	0.000	0.000	0.000		3.78	-	-			0.000	0.000	0.000		0.001	-	-	0.000	0.000	0.000		0.001	-	-			0.100
11.000	0.000	0.000	0.000		2.77	-	-	0.000	0.000	0.000		2.79	-	-			0.000	0.000	0.000		0.001	-	-	0.000	0.000	0.000		0.003	-	-			0.110
12.000	0.000	0.000	0.000		1.77	-	-	0.000	0.000	0.000		1.83	-	-			0.000	0.000	0.000		0.001	-	-	0.000	0.000	0.000		0.039	-	-			0.120
13.000	0.000	0.000	0.000		0.799	-	-	0.000	0.000	0.000		1.00	-	-			0.000	0.000	0.000		0.029	-	-	0.000	0.000	0.000		0.210	-	-			0.130
14.000	0.000	0.000	0.000		0.152	-	-	0.000	0.000	0.000		0.435	-	-			0.000	0.000	0.000		0.382	-	10	0.000	0.000	0.000		0.646	-	-			0.140
15.000	0.000	0.000	0.000		0.007	-	-	0.000	0.000	0.000		0.144	-	3			0.000	0.000	0.000		1.24	-	-	0.000	0.000	0.000		1.36	-	-			0.150
16.000	0.000	0.000	0.000		0.001	-	-	0.000	0.000	0.000		0.037	-	-			0.000	0.000	0.000		2.24	-	-	0.000	0.000	0.000		2.26	-	-			0.160
17.000	0.000	0.000	0.000		0.002	-	-	0.000	0.000	0.000		0.007	-	-			0.000	0.000	0.000		3.24	-	-	0.000	0.000	0.000		3.24	-	-			0.170
18.000	0.000	0.000	0.000		0.002	-	-	0.000	0.000	0.000		0.001	-	-			0.000	0.000	0.000		4.24	-	-	0.000	0.000	0.000		4.24	-	-			0.180
19.000	0.000	0.000	0.000		0.001	-	-	0.000	0.000	0.000		0.001	-	-			0.000	0.000	0.000		5.24	-	-	0.000	0.000	0.000		5.24	-	-			0.190
20.000	0.000	0.000	0.000		0.001	-	-						-	-			0.000	0.000	0.000		6.24	-	-					-	-			0.200	
22.000	0.000	0.000	0.000		0.001	-	-						-	-			0.000	0.000	0.000		8.24	-	-					-	-			0.220	
<b>Σύνολο:</b>						0	0						0	3	0	0					0	10					0	10	0	0			
<b>Αριθμός Πράξεων:</b>						0							0	0							0.00						0		0				

ΠΕΙΡΑΙΩΣ FINANCIAL HOLD (ΚΟ)

(Μέγεθος Συμβολαίου: 100 Χρεόγραφα, Τρόπος Εξάσκησης: Αμερικάνικος, Φυσική Παράδοση)

Τιμή Εξάσκησης	Δικαιώματα Αγοράς														Δικαιώματα Πώλησης														
	Ιούνιος 2024						Ιούλιος 2024						Λοιποί Μήνες		Ιούνιος 2024						Ιούλιος 2024						Λοιποί Μήνες		Τιμή Εξάσκησης
	Άνοιγμα	Ανιγτ Τιμή	Καπιτ Τιμή	Τελ Τιμή	Τιμή κλεισ.	Όγκος	Άνοιγμα	Ανιγτ Τιμή	Καπιτ Τιμή	Τελ Τιμή	Τιμή κλεισ.	Όγκος	Άνοιγτ θέσεις	Όγκος	Άνοιγτ θέσεις	Άνοιγμα	Ανιγτ Τιμή	Καπιτ Τιμή	Τελ Τιμή	Τιμή κλεισ.	Όγκος	Άνοιγτ θέσεις	Όγκος	Άνοιγτ θέσεις	Όγκος	Άνοιγτ θέσεις			
1.800	0.000	0.000	0.000	2.01	-	-										0.000	0.000	0.000	0.001	-	-								
1.900	0.000	0.000	0.000	1.91	-	-										0.000	0.000	0.000	0.001	-	-								0.019
2.000	0.000	0.000	0.000	1.81	-	-										0.000	0.000	0.000	0.001	-	-								0.020
2.200	0.000	0.000	0.000	1.61	-	-										0.000	0.000	0.000	0.001	-	-								0.022
2.400	0.000	0.000	0.000	1.41	-	-										0.000	0.000	0.000	0.001	-	-								0.024
2.600	0.000	0.000	0.000	1.21	-	-	0.000	0.000	0.000	1.22	-	-				0.000	0.000	0.000	0.001	-	-	0.000	0.000	0.000	0.001	-	-		0.026
2.800	0.000	0.000	0.000	1.01	-	-	0.000	0.000	0.000	1.02	-	-				0.000	0.000	0.000	0.001	-	-	0.000	0.000	0.000	0.001	-	-		0.028
3.000	0.000	0.000	0.000	0.812	-	-	0.000	0.000	0.000	0.819	-	-				0.000	0.000	0.000	0.001	-	-	0.000	0.000	0.000	0.002	-	-		0.030
3.200	0.000	0.000	0.000	0.613	-	-	0.000	0.000	0.000	0.626	-	-				0.000	0.000	0.000	0.003	-	-	0.000	0.000	0.000	0.009	-	-		0.032
3.400	0.000	0.000	0.000	0.414	-	-	0.000	0.000	0.000	0.448	-	-				0.000	0.000	0.000	0.002	-	-	0.000	0.000	0.000	0.030	-	-		0.034
3.600	0.000	0.000	0.000	0.231	-	-	0.000	0.000	0.000	0.295	-	-				0.000	0.000	0.000	0.018	-	-	0.000	0.000	0.000	0.077	-	-		0.036
3.800	0.000	0.000	0.000	0.094	-	-	0.000	0.000	0.000	0.176	-	-				0.000	0.000	0.000	0.081	-	-	0.000	0.000	0.000	0.158	-	-		0.038
4.000	0.000	0.000	0.000	0.025	-	-	0.000	0.000	0.000	0.097	-	-				0.000	0.000	0.000	0.212	-	-	0.000	0.000	0.000	0.279	-	-		0.040
4.400	0.000	0.000	0.000	0.001	-	-	0.000	0.000	0.000	0.021	-	-				0.000	0.000	0.000	0.590	-	-	0.000	0.000	0.000	0.605	-	-		0.044
4.800	0.000	0.000	0.000	0.001	-	-	0.000	0.000	0.000	0.003	-	-				0.000	0.000	0.000	0.990	-	-	0.000	0.000	0.000	0.990	-	-		0.048
5.200	0.000	0.000	0.000	0.001	-	-	0.000	0.000	0.000	0.001	-	-				0.000	0.000	0.000	1.39	-	-	0.000	0.000	0.000	1.39	-	-		0.052
5.600	0.000	0.000	0.000	0.001	-	-	0.000	0.000	0.000	0.001	-	-				0.000	0.000	0.000	1.79	-	-	0.000	0.000	0.000	1.79	-	-		0.056
6.000	0.000	0.000	0.000	0.001	-	-	0.000	0.000	0.000	0.001	-	-				0.000	0.000	0.000	2.19	-	-	0.000	0.000	0.000	2.19	-	-		0.060
6.400	0.000	0.000	0.000	0.001	-	-					-	-				0.000	0.000	0.000	2.59	-	-					-	-		0.064
<b>Σύνολο:</b>					0	0					0	0	0	0						0	0					0	0	0	0
<b>Αριθμός Πράξεων:</b>					0						0		0							0.00						0		0	

Προϊόν Δανεισμού	Υποκείμενος Τίτλος	Πολυμερείς Συναλλαγές[1]					Διμερείς Συναλλαγές[2]		Δανεισμός Τίτλων μέσω ΟΤC[3]
		Ανοιχτές θέσεις[5]	Προσφερόμενη ποσότητα	Μ.Σ.Τ[4]	Όγκος συναλλαγών	Μ.Σ.Τ[4]	Όγκος συναλλαγών	Μ.Σ.Τ[4]	Όγκος συναλλαγών
AETFBOR	ALPHA ETF FTSE Athex Large Cap	---	---	---	---	---	---	---	---
ALPHABOR	ALPHA ΥΠΗΡΕΣΙΩΝ ΣΥΜΜ (ΚΟ)	10,000	---	---	---	---	---	---	60,525,817
ACAGBOR	AUSTRIACARD (ΚΑ)	---	---	---	---	---	---	---	---
OTOELBOR	AUTOHELLAS (ΚΟ)	2,589	---	---	---	---	---	---	80,389
CENERBOR	CENERGY HOLDINGS (ΚΑ)	4,600	---	---	---	---	---	---	47,878
ΕΕΕBOR	COCA-COLA HBC AG (ΚΟ)	2,599	---	---	---	---	---	---	77,221
DIMANDBOR	DIMAND (ΚΟ)	---	---	---	---	---	---	---	90,674
EPSILBOR	EPSILON NET (ΚΟ)	---	---	---	---	---	---	---	8,700
EUROBBOR	EUROBANK HOLDINGS (ΚΟ)	131,529	---	---	---	---	---	---	52,119,186
FOYRKBOR	FOURLIS ΣΥΜΜΕΤΟΧΩΝ (ΚΟ)	230	---	---	---	---	---	---	38,297
ELPEBOR	HELLENIQ ENERGY (ΚΟ)	---	---	---	---	---	---	---	579,151
INTEKBOR	IDEAL HOLDINGS (ΚΟ)	---	---	---	---	---	---	---	3,350
INTRKBOR	INTRACOM HOLDINGS (ΚΟ)	---	---	---	---	---	---	---	---
INKATBOR	INTRAKAT (ΚΟ)	---	---	---	---	---	---	---	650,018
BELABOR	JUMBO (ΚΟ)	2,648	---	---	---	---	---	---	195,735
LAMDABOR	LAMDA DEVELOPMENT(ΚΟ)	---	---	---	---	---	---	---	232,382
LAVIBOR	LAVIPHARM (ΚΟ)	---	---	---	---	---	---	---	---
MIGBOR	MIG (ΚΟ)	1,992	---	---	---	---	---	---	40,179
PREMIABOR	PREMIA (ΚΟ)	---	---	---	---	---	---	---	---
PROFBOR	PROFILE (ΚΟ)	---	---	---	---	---	---	---	5,000
QUESTBOR	QUEST ΣΥΜΜΕΤΟΧΩΝ (ΚΟ)	391	---	---	---	---	---	---	11,331
TITCBOR	TITAN CEMENT (ΚΑ)	2,037	---	---	---	---	---	---	228,401
VIOBOR	VIOHALCO SA/NV (ΚΑ)	5,831	---	---	---	---	---	---	---
AVAXBOR	ΑΒΑΞ Α.Ε. (ΚΟ)	---	---	---	---	---	---	---	3,595
ADMIEBOR	ΑΔΜΗΕ ΣΥΜΜΕΤΟΧΩΝ Α.Ε. (ΚΟ)	---	---	---	---	---	---	---	202,364
AEGNBOR	ΑΕΡΟΠΟΡΙΑ ΑΙΓΑΙΟΥ (ΚΟ)	7,011	---	---	---	---	---	---	305,682
ALMYBOR	ΑΛΟΥΜΥΛ (ΚΟ)	---	---	---	---	---	---	---	---
GEKTERNABOR	ΓΕΚ ΤΕΡΝΑ (ΚΟ)	---	---	---	---	---	---	---	3,698
PPCBOR	ΔΕΗ (ΚΟ)	2,000	---	---	---	---	---	---	2,778,881
AIABOR	ΔΙΕΘΝΗΣ ΑΕΡΟΛΙΜΕΝΑΣ ΑΘΗΝΩΝ(ΚΟ)	2,961	---	---	---	---	---	---	151,800
ETEBOR	ΕΘΝΙΚΗ ΤΡΑΠΕΖΑ (ΚΟ)	53,000	---	---	---	---	---	---	11,192,916

**Σημειώσεις Προϊόντων Δανεισμού**

[1] - Πολυμερείς Συμβάσεις Δανειοδοσίας των μεθόδων 8-1, 8-2 και 8-3-3 (σύμφ. Με Αποφ.17 ΔΣ του Χρηματιστηρίου).

[2] - Διμερείς Συμβάσεις Δανειοδοσίας των μεθόδων 8-3-1 και 8-3-2 & Συμβάσεις της μεθόδου 4 (σύμφ. Με Αποφ. 20 ΔΣ του Χρηματιστηρίου).

[3] - Τα στοιχεία Συναλλαγές Δανεισμού Τίτλων μέσω ΟΤC δηλώνονται από τους χειριστές ΣΑΤ και αφορούν τις ποσότητες που έχουν καταγραφεί στο ΣΑΤ έως και τη προηγούμενη εργάσιμη ημέρα.

[4] - Μ.Σ.Τ: - Μέση Σταθμισμένη Τιμή (ως προς τα τεμάχια)

[5] - Τα στοιχεία αφορούν σε ανοιχτές θέσεις πριν την έναρξη της συνεδρίασης

Προϊόν Δανεισμού	Υποκείμενος Τίτλος	Πολυμερείς Συναλλαγές[1]				Διμερείς Συναλλαγές[2]		Δανεισμός Τίτλων μέσω ΟΤC[3]
		Ανοιχτές θέσεις[5]	Προσφερόμενη ποσότητα	Μ.Σ.Τ[4]	Όγκος συναλλαγών	Μ.Σ.Τ[4]	Όγκος συναλλαγών	Όγκος συναλλαγών
ELHABOR	ΕΛΒΑΛΧΑΛΚΟΡ (ΚΟ)	3,134	---	---	---	---	---	75,987
ELLAKTORBOR	ΕΛΛΑΚΤΩΡ (ΚΟ)	2,925	---	---	---	---	---	54,365
EXAEBOR	ΕΛΛΗΝ. ΧΡΗΜΑΤΙΣΤΗΡΙΑ-Χ.Α. (ΚΟ)	---	---	---	---	---	---	152,047
EYAPSBOR	ΕΥΑΘ (ΚΟ)	---	---	---	---	---	---	---
EYDAPBOR	ΕΥΔΑΠ (ΚΟ)	845	---	---	---	---	---	222,766
INLOTBOR	ΙΝΤΡΑΛΟΤ (ΚΟ)	---	---	---	---	---	---	1,060,207
KRIBOR	ΚΡΙ - ΚΡΙ (ΚΟ)	---	---	---	---	---	---	140
MOHBOR	ΜΟΤΟΡ ΟΪΛ (ΚΟ)	18,705	---	---	---	---	---	498,940
MYTILBOR	ΜΥΤΙΛΗΝΑΙΟΣ (ΚΟ)	2,362	---	---	---	---	---	169,259
PRABOR	ΟΛΠ (ΚΟ)	4,600	---	---	---	---	---	67,438
OPAPBOR	ΟΠΑΠ (ΚΟ)	13,216	---	---	---	---	---	1,846,398
HTOBOR	ΟΤΕ (ΚΟ)	---	---	---	---	---	---	1,662,816
TREIRBOR	ΠΕΙΡΑΙΩΣ FINANCIAL HOLD (ΚΟ)	35,000	---	---	---	---	---	10,628,950
PLATBOR	ΠΛΑΣΤΙΚΑ ΘΡΑΚΗΣ (ΚΟ)	---	---	---	---	---	---	1,596
SARBOR	ΣΑΡΑΝΤΗΣ ΓΡ. (ΚΟ)	1,942	---	---	---	---	---	18,591
TENERGYBOR	ΤΕΡΝΑ ΕΝΕΡΓΕΙΑΚΗ (ΚΟ)	---	---	---	---	---	---	386,322
OLYMPBOR	ΤΕΧΝΙΚΗ ΟΛΥΜΠΙΑΚΗ (ΚΟ)	---	---	---	---	---	---	---
OPTIMABOR	ΤΡΑΠΕΖΑ ΟΡΤΙΜΑ BANK (ΚΟ)	22,701	---	---	---	---	---	75,000

Σημειώσεις Προϊόντων Δανεισμού

[1] - Πολυμερείς Συμβάσεις Δανειοδοσίας των μεθόδων 8-1, 8-2 και 8-3-3 (σύμφ. Με Αποφ.17 ΔΣ του Χρηματιστηρίου).

[2] - Διμερείς Συμβάσεις Δανειοδοσίας των μεθόδων 8-3-1 και 8-3-2 & Συμβάσεις της μεθόδου 4 (σύμφ. Με Αποφ. 20 ΔΣ του Χρηματιστηρίου).

[3] - Τα στοιχεία Συναλλαγές Δανεισμού Τίτλων μέσω ΟΤC δηλώνονται από τους χειριστές ΣΑΤ και αφορούν τις ποσότητες που έχουν καταγραφεί στο ΣΑΤ έως και τη προηγούμενη εργάσιμη ημέρα.

[4] - Μ.Σ.Τ: - Μέση Σταθμισμένη Τιμή (ως προς τα τεμάχια)

[5] - Τα στοιχεία αφορούν σε ανοιχτές θέσεις πριν την έναρξη της συνεδρίασης

**Κωδικοί και ονομασίες Κλάδων Οικονομικής Δραστηριότητας του Χρηματιστηρίου Αθηνών**

12003 - Διαπραγματεύσιμα Αμοιβαία Κεφάλαια	10101010 Υπηρεσίες Ηλεκτρονικών Υπολογιστών
10101015 Λογισμικό	10102030 Υλικό Υπολογιστών
15101010 Εξοπλισμός Τηλεπικοινωνιών	15102015 Υπηρεσίες Τηλεπικοινωνιών
20101010 Υγειονομικές Μονάδες	20101025 Υπηρεσίες Υγείας
20102010 Ιατρικός Εξοπλισμός	20103015 Φαρμακευτικά Προϊόντα
30101010 Τράπεζες	30202000 Διαφοροποιημένες Χρηματοοικονομικές Υπηρεσίες
30202010 Διαχείριση Κεφαλαίων & Θεματοφύλακες	30202015 Επενδυτικές Υπηρεσίες
30204000 Επενδυτικές Εταιρείες κλειστού τύπου	30302010 Γενικές Ασφάλειες
30302015 Μεσίτες Ασφαλίσεων	30302025 Ασφάλειες Ιδιοκτησίας & Ζημιών
35101010 Συμμετοχές & Ανάπτυξη Ακίνητης Περιουσίας	35101015 Υπηρεσίες Ακίνητης Περιουσίας
35102000 Διαφοροποιημένες Α.Ε.Ε.Α.Π.	35102030 Α.Ε.Ε.Α.Π. Επαγγελματικών Χώρων
35102045 Α.Ε.Ε.Α.Π. Εμπορικών Χώρων	40201040 Υπηρεσίες Ενοικίασης και Χρηματοδοτικής Μίσθωσης
40202010 Κατασκευή Κατοικιών	40202015 Έπιπλα
40202020 Οικιακές Συσκευές	40203040 Ηλεκτρονική Ψυχαγωγία
40204020 Ρούχα και Αξεσουάρ	40301010 Ψυχαγωγία
40301030 Εκδόσεις	40301035 Ραδιοτηλεοπτικοί Φορείς
40401010 Διαφοροποιημένοι Έμποροι	40401020 Εμπόριο Ενδυμάτων
40401025 Εμπόριο Προϊόντων Οικιακής Βελτίωσης	40401030 Εξειδικευμένο Λιανικό Εμπόριο
40501010 Αεροπορικές Εταιρείες	40501015 Ταξίδια & Τουρισμός
40501020 Τυχερά Παιχνίδια	40501025 Ξενοδοχεία & Πανσιόν
45101015 Απόσταξη & Οινοπαραγωγή	45101020 Αναψυκτικά
45102010 Γεωργεία, Αλιεία, Εκτροφή και Φυτείες	45102020 Τρόφιμα
45103010 Καπνός	45201010 Λιανικό & Χονδρικό Εμπόριο Τροφίμων
45201020 Είδη Προσωπικής Φροντίδας	50101010 Κατασκευές
50101020 Κατασκευαστές Στέγασης & Επικαλύψεων	50101030 Τσιμέντα
50101035 Άλλα Οικοδομικά Υλικά	50202010 Ηλεκτρικά Εξαρτήματα
50203015 Πλαστικά	50203030 Υλικά Συσκευασίας
50204000 Μηχανήματα Βιομηχανικού Εξοπλισμού	50204020 Μηχανήματα Κατασκευών
50205010 Προμηθευτές Βιομηχανίας	50205020 Υποστηρικτικές Υπηρεσίες προς Επιχειρήσεις
50205030 Υπηρεσίες Μαζικής Εκτύπωσης	50206015 Εμπορικά Οχήματα & Ανταλλακτικά
50206030 Θαλάσσιες Μεταφορές	50206060 Υπηρεσίες Μεταφορών
55101000 Διαφοροποιημένα Υλικά	55101020 Κλωστοϋφαντουργικά Προϊόντα
55102000 Ορυχεία	55102010 Σίδηρος & Χάλυβας
55102015 Μεταλλουργία	55102035 Αλουμίνιο
60101020 Διυλιστήρια & Εμπορία Πετρελαιοειδών	65101010 Εναλλακτική Ηλεκτρική Ενέργεια
65101015 Συμβατική Ηλεκτρική Ενέργεια	65102000 Πολλαπλών Υπηρεσιών Κοινής Ωφέλειας
65102030 Ύδρευση	



**ATHEX**  
Athens Stock Exchange

Λεωφ. Αθηνών 110 104 42 Αθήνα  
110, Athinon Ave. GR 104 42 Athens  
tel. (+30)210-33.66.800, fax (+30)210-33.66.101  
[www.athexgroup.gr](http://www.athexgroup.gr)