

24

Ημερήσιο Δελτίο
Συναλλακτικής Δραστηριότητας

Daily Official List
of Trading Activity

Δευτέρα, 3 Ιουνίου, 2024

Έτος: 145 Αύξων Αριθμός Συνεδρίασης: 102



ATHEXGROUP
Athens Exchange Group

Αποποίηση Ευθύνης:

Η εταιρεία Ελληνικά Χρηματιστήρια-Χρηματιστήριο Αθηνών Ανώνυμη Εταιρεία Συμμετοχών καταβάλλει κάθε δυνατή προσπάθεια ώστε να διασφαλίσει ότι οι πληροφορίες και τα λοιπά στοιχεία που εμφανίζονται στο Ημερήσιο Δελτίο Τιμών (Η.Δ.Τ.) είναι ορθά και πλήρη αλλά δεν έχει καμία ευθύνη για ενδεχόμενο λάθος ή παράλειψη στοιχείων και / ή ευθύνη σχετικά με την ακρίβεια, αξιοπιστία, επικαιροποίηση και πληρότητα των παραπάνω πληροφοριών και στοιχείων ή ευθύνη προερχόμενη άμεσα ή έμμεσα από την χρήση των παραπάνω πληροφοριών.

Η Εταιρία δεν έχει καμία ευθύνη για την ακρίβεια των στοιχείων που περιλαμβάνονται στις ανακοινώσεις των εισηγμένων εταιρειών. Πιθανές προσβολές δικαιωμάτων τρίτων από το περιεχόμενο των ανακοινώσεων συνιστούν αποκλειστική ευθύνη του αποστολέα των ανακοινώσεων.

Όλα τα αναγραφόμενα στο Η.Δ.Τ. στοιχεία παρέχονται μόνο για τους σκοπούς της πληροφόρησης και δεν συνιστούν παροχή επενδυτικών συμβουλών ή πρόσκληση για επένδυση σε κινητές αξίες που διαπραγματεύονται στο Χρηματιστήριο Αθηνών.

Αναγνωρίζεται και συμφωνείται ότι όλα τα δικαιώματα επί των πληροφοριών που εμφανίζονται στο Η.Δ.Τ. θα αποτελούν κυριότητα της εταιρίας και οποιοδήποτε άλλο δικαίωμα συμπεριλαμβανομένου του δικαιώματος πνευματικής ιδιοκτησίας, σήματος κλπ. ανήκουν στο Χρηματιστήριο Αθηνών.

Τα ανωτέρω στοιχεία αποτελούν ιδιοκτησία της Εταιρίας και προστατεύονται σύμφωνα με τις διατάξεις περί πνευματικής ιδιοκτησίας. Απαγορεύεται α) η με οποιοδήποτε τρόπο ή μέσο αναπαραγωγή, αναδημοσίευση, τροποποίηση, αντιγραφή, πώληση, μετάδοση ή διανομή του συνόλου ή μέρους τους, χωρίς αναφορά στην πηγή και β) η εμπορική εκμετάλλευση των στοιχείων από τρίτους.

Η Εταιρία δεν φέρει καμία ευθύνη προερχόμενη άμεσα ή έμμεσα από χρήση ή τυχόν αλλοίωση των ανωτέρω στοιχείων όταν αυτά χρησιμοποιούνται από

Ελληνικά Χρηματιστήρια - Χρηματιστήριο Αθηνών Α.Ε. Συμμετοχών

Λεωφόρος Αθηνών 110, 10442 Αθήνα, Τηλ: (210) 33.66.800, Fax: (210) 32.13.938

www.athexgroup.gr

Χρηματιστηριακό Κέντρο Θεσσαλονίκης

Κατούνη 16-18, Θεσ/νίκη 546 25, Τηλ: (2310) 567.667, Fax: (2310) 530.455

Συνεργητικό Κεφάλαιο Εξασφάλισης Επενδυτικών Υπηρεσιών

Φειδίου 14-16, Αθήνα 106 78, Τηλ: (210) 33.04.682, Fax: (210) 33.04.155

Επιτροπή Κεφαλαιαγοράς

Κολοκοτρώνη 1 & Σταδίου 1, Αθήνα 105 62, Τηλ: (210) 33.77.100, Fax: (210) 33.77.173

Πίνακας Περιεχομένων**Ενότητα 1: Στατιστικά Στοιχεία Χρεογράφων, Παραγώγων και Δανεισμού**

Οι Αγορές Χρεογράφων Παραγώγων Δανεισμού
Χρηματιστηριακοί Δείκτες
Αναλυτικά Στοιχεία Συναλλαγών Αγοράς Χρεογράφων
Στοιχεία Συναλλαγών Κλάδων Χρηματιστηρίου Αθηνών & Χρηματοοικονομικών Προϊόντων (Δ.Α.Κ.)
Οι 10 Μετοχές με τη μεγαλύτερη Άνοδο & Πτώση
Αναλυτικά Στοιχεία Συναλλαγών Αγοράς Παραγώγων

Ενότητα 2: Αναλυτικά Στοιχεία Συναλλαγών Χρεογράφων

Αναλυτικά Στοιχεία Συναλλαγών Χρεογράφων
Σημειώσεις Χρεογράφων

Ενότητα 3: Στοιχεία Συναλλαγών Χρεογράφων

Στοιχεία Συναλλαγών Πακέτων
Στοιχεία Συναλλαγών Δικαιωμάτων

Στοιχεία Δανεισμού Τίτλων
Στοιχεία Συναλλαγών Εκποιήσεων
Στοιχεία Συναλλαγών Εκποιήσεων Ενσώματων Ονομαστικών Μετοχών
Στοιχεία Ενεργητικού Διαπραγματεύσιμων Αμοιβαίων Κεφαλαίων (Δ.Α.Κ.)
Χαρακτηριστικά Διαπραγματεύσιμων Αμοιβαίων Κεφαλαίων (Δ.Α.Κ.)

Ενότητα 4: Ανακοινώσεις**Ενότητα 5: Ομόλογα Διαπραγματεύσιμα στην Αγορά Αξιών Σταθερού Εισοδήματος**

Ομολογιακά Δάνεια Επιχειρήσεων – Οργανωμένη Αγορά (Μετατρέψιμα)
Ομολογιακά Δάνεια Επιχειρήσεων – Οργανωμένη Αγορά (Μη Μετατρέψιμα)
Ομόλογα Ελληνικού Δημοσίου
Έντοκα Γραμμάτια & Zero Coupon Ομόλογα Ελληνικού Δημοσίου
Ομόλογα Ελληνικού Δημοσίου Διαπραγματεύσιμα με τη Μέθοδο Εκφώνησης - Αντιφώνησης
Ομόλογα Κρατικών Τραπεζών

Ενότητα 6: Πρόσθετα Στοιχεία Ενημέρωσης

Πίνακας Μελών Χρηματιστηρίου Αθηνών και Μελών ΕΤ.ΕΚ.
Πίνακας Μετοχών Υπό Ειδική Διαπραγμάτευση
Γνωστοποιήσεις Συναλλαγών - Κατάλογος Υπόχρεων Προσώπων

Ενότητα 7: Αναλυτικά Στοιχεία Συναλλαγών Αγοράς Παραγώγων

Συμβόλαια Μελλοντικής Εκπλήρωσης σε Δείκτες
Συμβόλαια Μελλοντικής Εκπλήρωσης σε Μετοχές
Δικαιώματα Προαίρεσης σε Δείκτες
Δικαιώματα Προαίρεσης σε Μετοχές
Στοιχεία Συναλλαγών Προϊόντων Δανεισμού

Παράρτημα Α: Κωδικοί και ονομασίες Κλάδων Οικονομικής Δραστηριότητας του Χρηματιστηρίου Αθηνών

Οι Αγορές Χρεογράφων Παραγώγων Δανεισμού

Γενικός Δείκτης Τιμών και Αξία Συναλλαγών Μετοχών και Παραγώγων

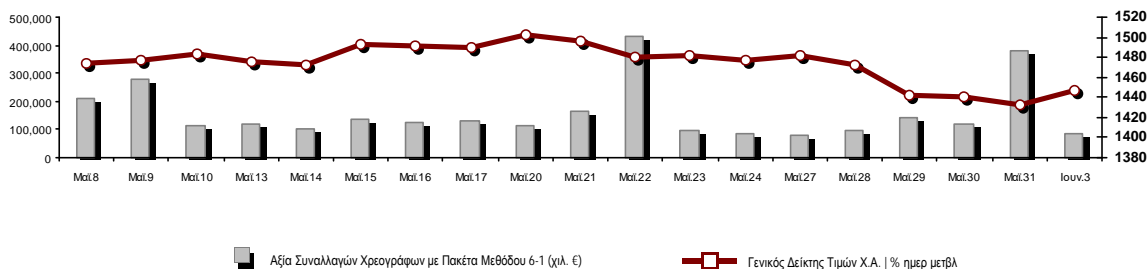

Κεφαλαιοποίηση Χ.Α. (εκατ. €)**:	100,059.86		Συνολικές Ανοικτές Θέσεις σε Παράγωγα	535,598
Ημερήσια μεταβολή: εκατ. € %	950.69	0.96%	Ανοικτές θέσεις σε ΣΜΕ επί Δεικτών % ημερ μετβλ	4,849 2.19%
Μέση ετήσια Κεφ/ποίηση: εκατ. € % Μετβλ. Μέση προηγ. έτος	96,603.56	20.17%	Ανοικτές θέσεις σε ΣΜΕ επί μετοχών % ημερ μετβλ	529,169 2.12%
Γενικός Δείκτης Τιμών Χ.Α. % ημερ μετβλ	1,447.41	1.09%	Ανοικτές θέσεις σε Δικαιώματα επί Δεικτών % ημερ μετβλ	1,032 4.45%
Κεφαλαιοποίηση Γενικού Δείκτη (εκατ. €)	90,795.65		Ανοικτές θέσεις σε Δικαιώματα επί μετοχών % ημερ μετβλ	548 4.18%
Ημερήσια μεταβολή (εκατ. €)	942.18			
Αξία Συναλλαγών Χρεογράφων με Πακέτα Μεθόδου 6-1 (χιλ. €)	88,004.39		Πλήθος Συμβολαίων Παραγώγων:	19,689
Ημερήσια μεταβολή: %	-295,058.34	-77.03%	Ημερήσια μεταβολή: τμχ %	-7,004 -26.24%
Μέση Αξία Συν/γών ΥiD: χιλ. € % Μετβλ Μέση προηγ. έτος	144,241.00	31.64%	Μέσος Όγκος Συμβ. ΥiD: % Μετβλ Μέσο προηγ. Έτος	35,605 -19.01%
Αξία Συναλλαγών Πακέτων Μεθόδου 6-1 (χιλ. €)	15,609.59		Πλήθος Πράξεων Παραγώγων:	1,289
Αξία Συναλλαγών Πακέτων Μεθόδου 6-2 & 6-3 (χιλ. €)	808.52		Ημερήσια μεταβολή: πλήθος %	-461 -26.34%
Αξία Συναλλαγών Ομολόγων (χιλ.€)	989.42		Μέσο Πλήθος Πράξεων ΥiD: % Μετβλ Μέσο προηγ. Έτος	1,993 -14.50%
Όγκος Συναλλαγών Χρεογράφων με Πακέτα Μεθόδου 6-1 (χιλ. Τμχ)	19,775.23		Συνολικές Ανοικτές Θέσεις σε Δανεισμό	263,408
Ημερήσια μεταβολή: χιλ. τμχ %	-59,567.74	-75.08%	Ημερήσια μεταβολή: τμχ %	-636 -0.24%
Μέσος Όγκος Συν/γών ΥiD: % Μετβλ Μέσο προηγ. Έτος	31,948.28	-4.97%	Πλήθος Συναλλαγών Δανεισμού (Πολυμερής/Διμερής)	7,755
Όγκος Συναλλαγών Πακέτων Μεθόδου 6-1 (χιλ. Τεμάχια)	3,859.10		Ημερήσια μεταβολή: τμχ %	3,522
Όγκος Συναλλαγών Πακέτων Μεθόδου 6-2 & 6-3 (χιλ. Τεμάχια)	400.00		Πλήθος Πολυμερών Συναλλαγών	7,755
Όγκος Συναλλαγών Ομολόγων	1,024,000		Πλήθος Διμερών Συναλλαγών	0
Πλήθος Πράξεων Χρεογράφων με Πακέτα Μεθόδου 6-1	26,985		Πλήθος Πράξεων Δανεισμού:	6
Ημερήσια μεταβολή: πλήθος %	-19,226	-41.60%	Ημερήσια μεταβολή: %	-1
Μέσο Πλήθος Πράξεων ΥiD: % Μετβλ Μέσο προηγ. Έτος	41,074	13.39%	Πλήθος Πράξεων Πολυμερών Συναλλαγών	6
Πλήθος πακέτων Μεθόδου 6-1	21		Πλήθος Πράξεων Διμερών Συναλλαγών	0
Πλήθος πακέτων Μεθόδου 6-2 & 6-3	1			
Πλήθος συναλλαγών Ομολόγων	197			

Κεφαλαιοποίηση Χ.Α. (εκατ. €)**

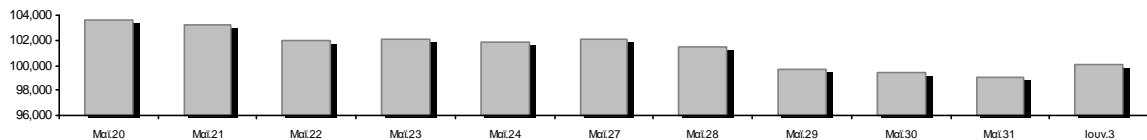

Ημερήσια Διακύμανση Γενικού Δείκτη Τιμών Χρηματιστηρίου Αθηνών

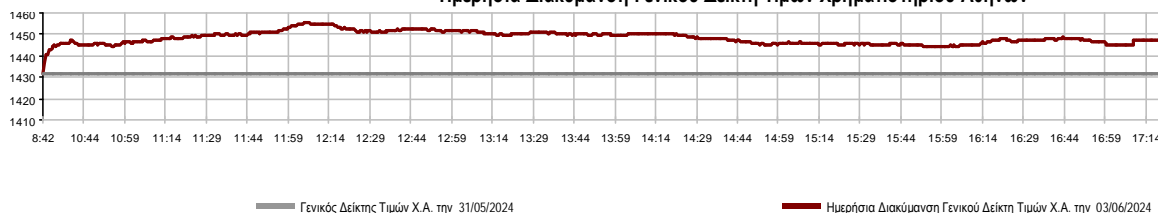

Χρηματιστηριακοί Δείκτες

Όνομασία Δείκτη	03/06/2024	31/05/2024	Δ μον.	Δ %	Κατώτερη	Ανώτερη	Κατ.έτους	Ανωτ.έτους	Ετησ. μεταβ.
Γενικός Δείκτης Τιμών Χ.Α.	1,447.41 #	1,431.84	15.57	1.09%	1,431.84	1,455.57	1,293.14	1,505.35	11.93% #
Δείκτης Συνολικής Απόδοσης Γενικού Δείκτη Χ.Α.	2,661.07 #	2,632.18	28.89	1.10%	2,632.18	2,676.07	2,355.44	2,756.70	12.98% #
Δείκτης ATHEX ESG	1,644.63 #	1,624.86	19.77	1.22%	1,624.86	1,655.06	1,471.77	1,722.97	11.75% #
Δείκτης Τιμών Εναλλακτικής Αγοράς Χ.Α.	14,193.46 €	14,285.73	-92.27	-0.65%	14,167.66	14,361.59	9,352.11	15,217.49	51.77% #
FTSE/Χ.Α. Large Cap	3,497.31 #	3,453.87	43.44	1.26%	3,453.87	3,519.74	3,122.79	3,665.50	11.99% #
FTSE/Χ.Α. Mid Cap	2,349.56 #	2,345.00	4.56	0.19%	2,338.57	2,368.48	2,167.92	2,459.55	4.39% #
FTSE/Χ.Α. Υψηλής Μερισματικής Απόδοσης	4,064.79 #	4,025.01	39.78	0.99%	4,025.01	4,092.56	3,752.57	4,217.66	7.78% #
FTSE/Χ.Α. Δείκτης Αγοράς	836.28 #	826.40	9.88	1.20%	826.40	841.42	746.82	875.18	11.98% #
FTSE/Χ.Α. Τράπεζες	1,264.51 #	1,241.66	22.85	1.84%	1,241.66	1,273.30	1,057.67	1,349.28	19.11% #
FTSE/ATHEX ΤΕΧΝΟΛΟΓΙΑ & ΤΗΛΕΠΙΚΟΙΝΩΝΙΕΣ	5,440.06 #	5,439.37	0.69	0.01%	5,438.08	5,535.58	4,915.95	5,705.00	7.25% #
FTSE/ATHEX ΧΡΗΜΑΤΟΟΙΚΟΝΟΜΙΚΕΣ ΥΠΗΡΕΣΙΕΣ	5,945.64 #	5,837.42	108.22	1.85%	5,837.42	5,986.81	4,996.31	6,339.99	18.58% #
FTSE/ATHEX ΑΚΙΝΗΤΗΣ ΠΕΡΙΟΥΣΙΑΣ	4,690.36 #	4,673.01	17.35	0.37%	4,671.08	4,701.93	4,639.72	5,120.52	-5.45% €
FTSE/ATHEX ΚΑΤΑΝΑΛΩΤΙΚΑ ΠΡΟΪΟΝΤΑ	5,097.34 #	5,044.65	52.69	1.04%	5,044.65	5,152.85	4,993.33	5,557.48	1.63% #
FTSE/ATHEX ΒΑΣΙΚΑ ΑΓΑΘΑ	6,254.09 #	6,211.35	42.74	0.69%	6,211.35	6,442.90	5,069.68	6,458.99	22.91% #
FTSE/ATHEX ΒΙΟΜΗΧΑΝΙΕΣ	6,313.00 #	6,279.99	33.01	0.53%	6,271.84	6,327.46	5,044.08	6,445.12	24.24% #
FTSE/ATHEX ΠΡΩΤΕΣ ΎΛΕΣ	5,187.62 €	5,206.97	-19.35	-0.37%	5,144.19	5,216.13	4,577.28	5,876.05	6.53% #
FTSE/ATHEX ΕΝΕΡΓΕΙΑ & ΥΠΗΡΕΣΙΕΣ ΚΟΙΝΗΣ ΩΦ	5,208.23 #	5,170.87	37.36	0.72%	5,170.87	5,238.35	4,961.47	5,474.06	4.42% #
Δείκτης Όλων των Μετοχών Χ.Α.	335.48 #	332.29	3.19	0.96%	335.48	335.48	304.60	347.29	11.09% #
Ελληνικός Δείκτης Mid & Small Cap	2,094.76 #	2,083.17	11.59	0.56%	2,083.17	2,108.84	1,929.00	2,157.15	8.59% #
FTSE/Χ.Α. Large Cap Συνολικής Απόδοσης	5,837.62 #	5,765.11	72.51	1.26%			5,201.70	6,088.15	12.97% #
FTSE/Χ.Α. Mid Cap Συνολικής Απόδοσης	3,168.59 #	3,161.60	6.99	0.22%			2,922.90	3,302.69	4.53% #
MSCI GREECE REBASED	5,513.78 #	5,439.06	74.72	1.37%	5,439.06	5,559.89	4,984.69	5,837.84	10.61% #
Ελληνικός Δείκτης Εταιρικών Ομολόγων	131.98 #	131.92	0.05	0.04%			129.54	132.01	1.80% #
Ελληνικός Δείκτης Τιμών Εταιρικών Ομολόγων	91.07 #	91.04	0.03	0.03%			90.52	91.29	0.47% #

Σημείωση 1: Το κλείσιμο των Δεικτών FTSE/Μed 100, Ελληνικός Δείκτης Εταιρικών Ομολόγων και, Ελληνικός Δείκτης Τιμών Εταιρικών Ομολόγων αφορούν την συνεδρίαση της 30/05/2024.

Σημείωση 2: Ο Ελληνικός Δείκτης Mid & Small Cap είναι Customized δείκτης υπολογιζόμενος από το Χρηματιστήριο Αθηνών.

Αναλυτικά Στοιχεία Συναλλαγών Αγοράς Χρεογράφων

	Όλα τα Χρεόγραφα	Κύρια Αγορά	Επιτήρηση	Διαπραγματεύσιμα Αμοιβαία Κεφάλαια
Σύνολα	120	113	6	1
Ανοδικές / Καθοδικές / Σταθερές:	57 / 36 / 27	56 / 36 / 21	0 / 0 / 6	1 / 0 / 0
Κεφαλαιοποίηση Χ.Α. (εκατ €) **	100,059.86	99,986.98	72.87	
Μέση Ημερήσια Αξία Συν/γών (χιλ. €)	144,241.00	144,025.06	41.45	297.95
Αξία Συναλλαγών	88,812.91	88,446.38	11.34	355.19
Κύριος Πίνακας:	72,394.80	72,028.27	11.34	355.19
Προσυμφωνημένων Συναλλαγών 6_1_2_3:	16,418.11	16,418.11	0.00	0.00
Πίνακας Εκποιήσεων:	0.00	0.00	0.00	0.00
Πίνακας Ειδικών Όρων:	0.00	0.00	0.00	0.00
Μέσος Ημερήσιος Όγκος Συναλλαγών	31,948,283	31,778,568	183,455	8,642
Όγκος Συναλλαγών	20,175,234	20,114,646	50,562	10,026
Κύριος Πίνακας:	15,916,133	15,855,545	50,562	10,026
Προσυμφωνημένων Συναλλαγών 6_1_2_3:	4,259,101	4,259,101	0	0
Πίνακας Εκποιήσεων:	0	0	0	0
Πίνακας Ειδικών Όρων:	0	0	0	0
Μέσο Ημερήσιο Πλήθος Πράξεων	41,074	40,949	73	54
Αριθμός Πράξεων	26,986	26,901	30	55
Κύριος Πίνακας:	26,964	26,879	30	55
Προσυμφωνημένων Συναλλαγών 6_1_2_3:	22	22	0	0
Πίνακας Εκποιήσεων:	0	0	0	0
Πίνακας Ειδικών Όρων:	0	0	0	0

Στοιχεία Συναλλαγών Κλάδων Χρηματιστηρίου Αθηνών & Χρηματοοικονομικών Προϊόντων (Δ.Α.Κ.)

Κωδικός	Κλάδοι	Ανοδικές / Καθοδικές / Σταθερές	Αριθμός Πράξεων	Όγκος Συναλλαγών	Αξία Συναλλαγών	% στη Συνολική Αξία
12000	- Χρηματοοικονομικά Προϊόντα	1 / 0 / 0	55	10,026	355,190.90	0.40%
3510	- Ακίνητη Περιουσία	4 / 3 / 4	702	238,794	682,936.85	0.77%
3030	- Ασφάλειες	0 / 1 / 0	36	2,653	12,991.82	0.01%
5020	- Βιομηχανικά Προϊόντα & Υπηρεσίες	4 / 7 / 4	1,956	519,202	3,194,766.84	3.60%
4040	- Εμπόριο	4 / 1 / 1	1,489	143,972	3,049,257.85	3.43%
6010	- Ενέργεια	4 / 0 / 0	1,672	227,938	3,045,094.70	3.43%
4020	- Καταναλωτικά Προϊόντα & Υπηρεσίες	1 / 3 / 1	262	98,225	218,004.16	0.25%
5010	- Κατασκευές & Υλικά Κατασκευών	5 / 7 / 3	2,279	892,563	3,721,855.47	4.19%
4030	- Μέσα Ενημέρωσης	0 / 1 / 1	32	8,277	3,713.70	0.00%
4520	- Προσωπική Φροντίδα, Φάρμακα & Παντοπωλεία	1 / 1 / 0	395	66,935	727,464.04	0.82%
5510	- Πρώτες Ύλες	9 / 2 / 2	845	282,002	1,083,393.36	1.22%
4050	- Ταξίδια και Αναψυχή	4 / 1 / 1	2,447	829,231	5,728,948.64	6.45%
1010	- Τεχνολογία	6 / 3 / 2	1,279	750,623	4,420,075.63	4.98%
1510	- Τηλεπικοινωνίες	1 / 1 / 0	1,390	374,790	5,089,842.49	5.73%
3010	- Τράπεζες	4 / 2 / 1	7,783	14,374,544	40,217,073.43	45.28%
4510	- Τρόφιμα, Ποτά & Καπνοβιομηχανίες	2 / 0 / 4	115	21,448	285,677.93	0.32%
2010	- Υγεία	1 / 1 / 1	266	90,290	118,796.33	0.13%
6510	- Υπηρεσίες Κοινής Ωφέλειας	4 / 1 / 1	3,501	1,117,814	16,215,725.06	18.26%
3020	- Χρηματοοικονομικές Υπηρεσίες	2 / 1 / 1	482	125,907	642,100.34	0.72%

Οι 10 Μετοχές με τη μεγαλύτερη Άνοδο & Πτώση

Κύρια Αγορά

Μετοχές με τη μεγαλύτερη Θετική μεταβολή τιμής	Τιμή κλεισ.	Μεταβ.	Μετοχές με τη μεγαλύτερη Αρνητική μεταβολή τιμής	Τιμή κλεισ.	Μεταβ.
ΚΛΟΥΚΙΝΑΣ - ΛΑΠΠΑΣ (ΚΟ)	1.675	10.56% #	INTRACOM HOLDINGS (ΚΟ)	3.65	-3.69% α
ΕΛΛΗΝ. ΧΡΗΜΑΤΙΣΤΗΡΙΑ-Χ.Α. (ΚΟ)	5.06	3.05% #	MEDICON ΕΛΛΑΣ (ΚΟ)	2.83	-3.41% α
ΕΥΡΩΣΥΜΒΟΥΛΟΙ (ΚΟ)	1.28	2.81% #	ΠΛΑΣΤΙΚΑ ΘΡΑΚΗΣ (ΚΟ)	4.03	-2.30% α
ΠΕΙΡΑΙΩΣ FINANCIAL HOLD (ΚΟ)	3.698	2.49% #	ΕΛΤΟΝ (ΚΟ)	1.76	-2.00% α
IDEAL HOLDINGS (ΚΟ)	6	2.39% #	ΠΛΑΣΤΙΚΑ ΚΡΗΤΗΣ (ΚΟ)	15.7	-1.88% α
ΟΛΠ (ΚΟ)	25.8	2.38% #	ΙΝΤΕΡΓΟΥΝΤ-ΞΥΛΕΜΠΟΡΙΑ (ΚΟ)	0.266	-1.84% α
HELLENIC ENERGY (ΚΟ)	8.535	2.15% #	A.S. COMPANY (ΚΟ)	2.7	-1.82% α
ΔΟΜΙΚΗ ΚΡΗΤΗΣ (ΚΟ)	4.61	1.99% #	ΤΡΑΠΕΖΑ ΟΡΤΙΜΑ BANK (ΚΟ)	11.8	-1.50% α
ALPHA ΥΠΗΡΕΣΙΩΝ ΣΥΜΜ (ΚΟ)	1.58	1.87% #	ΑΒΑΞ Α.Ε. (ΚΟ)	1.464	-1.35% α
ΑΛΟΥΜΥΛ (ΚΟ)	2.78	1.83% #	ΕΛΛΑΚΤΩΡ (ΚΟ)	2.51	-0.99% α

Μετοχές με τη μεγαλύτερη Αξία Συναλλαγών	Αξία (χιλ. €)	Μεταβ.	Μετοχές με το μεγαλύτερο Όγκο Συναλλαγών	Όγκος	Μεταβ.
ΠΕΙΡΑΙΩΣ FINANCIAL HOLD (ΚΟ)	18,149.43	2.49% #	EUROBANK HOLDINGS (ΚΟ)	4,964,656	1.74% #
EUROBANK HOLDINGS (ΚΟ)	10,092.05	1.74% #	ΠΕΙΡΑΙΩΣ FINANCIAL HOLD (ΚΟ)	4,915,640	2.49% #
ΔΕΗ (ΚΟ)	7,261.18	0.80% #	ALPHA ΥΠΗΡΕΣΙΩΝ ΣΥΜΜ (ΚΟ)	3,820,158	1.87% #
ΜΥΤΙΛΗΝΑΙΟΣ (ΚΟ)	7,081.56	0.22% #	ΔΕΗ (ΚΟ)	643,024	0.80% #
ALPHA ΥΠΗΡΕΣΙΩΝ ΣΥΜΜ (ΚΟ)	6,065.37	1.87% #	ΕΘΝΙΚΗ ΤΡΑΠΕΖΑ (ΚΟ)	558,039	1.50% #
ΟΤΕ (ΚΟ)	5,083.67	0.45% #	ΙΝΤΡΑΛΟΤ (ΚΟ)	443,489	-0.17% α
ΕΘΝΙΚΗ ΤΡΑΠΕΖΑ (ΚΟ)	4,521.18	1.50% #	ΟΤΕ (ΚΟ)	373,932	0.45% #
ΟΠΑΠ (ΚΟ)	3,881.01	1.57% #	ΕΛΛΑΚΤΩΡ (ΚΟ)	315,927	-0.99% α
JUMBO (ΚΟ)	2,934.56	0.99% #	AUSTRIACARD (ΚΑ)	305,586	0.00% -
AUSTRIACARD (ΚΑ)	1,834.05	0.00% -	ΟΠΑΠ (ΚΟ)	261,386	1.57% #

Σημείωση: Απεικονίζονται οι Μετοχές που δεν ανήκουν στην Κατηγορία Επιτήρησης και πραγματοποιήσαν κατά τη διάρκεια της συνεδρίασης Αξία Συναλλαγών μεγαλύτερη από 10,000 Ευρώ.

Αναλυτικά Στοιχεία Συναλλαγών Αγοράς Παραγώγων

	Αριθμός Πράξεων	Όγκος	Ανοικτές θέσεις
Σ.Μ.Ε. σε Δείκτες	111	259	4,849
FTSE/X.A. Τράπεζες	3	14	873
FTSE/X.A. Large Cap	108	245	3,963
MSCI GREECE REBASED	0	0	13
Σ.Μ.Ε. σε Μετοχές	1,168	19,359	529,169
ΑΔΜΗΕ ΣΥΜΜΕΤΟΧΩΝ Α.Ε. (ΚΟ)	0	0	26,143
ΑΕΡΟΠΟΡΙΑ ΑΙΓΑΙΟΥ (ΚΟ)	25	166	3,816
ΑΙΡΡΗΑ ΥΠΗΡΕΣΙΩΝ ΣΥΜΜ (ΚΟ)	203	8,630	194,690
ΔΙΕΘΝΗΣ ΑΕΡΟΛΙΜΕΝΑΣ ΑΘΗΝΩΝ(ΚΟ)	0	0	1,154
ΑΥΤΟΗΕΛΛΑΣ (ΚΟ)	0	0	205
ΑΒΑΞ Α.Ε. (ΚΟ)	3	13	924
COCA-COLA HBC AG (ΚΟ)	1	1	51
SENERGY HOLDINGS (ΚΑ)	17	38	4,128
ΕΛΛΑΚΤΩΡ (ΚΟ)	55	236	4,534
ΕΛΒΑΛΧΑΛΚΟΡ (ΚΟ)	1	1	4,664
EUROBANK HOLDINGS (ΚΟ)	57	890	28,810
ΕΥΔΑΠ (ΚΟ)	0	0	4,346
FOURLIS ΣΥΜΜΕΤΟΧΩΝ (ΚΟ)	0	0	1,067
ΓΕΚ ΤΕΡΝΑ (ΚΟ)	0	0	15,777
ΕΛΛΗΝ. ΧΡΗΜΑΤΙΣΤΗΡΙΑ-Χ.Α. (ΚΟ)	39	281	8,108
HELLENIC ENERGY (ΚΟ)	26	106	5,276
INTRACOM HOLDINGS (ΚΟ)	43	188	7,485
INTRAKAT (ΚΟ)	21	74	2,412
JUMBO (ΚΟ)	13	24	528
LAMDA DEVELOPMENT(ΚΟ)	4	27	7,323
MIG (ΚΟ)	0	0	136
ΜΟΤΟΡ ΟΪΛ (ΚΟ)	8	8	386
ΜΥΤΙΛΗΝΑΙΟΣ (ΚΟ)	31	139	6,276
ΕΘΝΙΚΗ ΤΡΑΠΕΖΑ (ΚΟ)	131	990	10,263
ΟΠΑΠ (ΚΟ)	26	98	3,108
ΤΡΑΠΕΖΑ ΟΡΤΙΜΑ BANK (ΚΟ)	6	22	207
ΟΤΕ (ΚΟ)	18	101	6,600
ΟΛΠ (ΚΟ)	0	0	128
ΠΕΙΡΑΙΩΣ FINANCIAL HOLD (ΚΟ)	305	6,733	110,179
ΔΕΗ (ΚΟ)	51	151	33,781
QUEST ΣΥΜΜΕΤΟΧΩΝ (ΚΟ)	1	6	228
ΤΕΡΝΑ ΕΝΕΡΓΕΙΑΚΗ (ΚΟ)	32	107	32,188
ΤΙΤΑΝ CEMENT (ΚΑ)	1	1	160
ΥΙΟΧΑΛΚΟ SA/ΝV (ΚΑ)	50	328	4,088
Δικαιώματα σε Δείκτες	8	55	1,032
FTSE/X.A. Large Cap	8	55	1,032
Δικαιώματα σε Μετοχές	2	16	548
ΑΙΡΡΗΑ ΥΠΗΡΕΣΙΩΝ ΣΥΜΜ (ΚΟ)	0	0	0
ΕΘΝΙΚΗ ΤΡΑΠΕΖΑ (ΚΟ)	0	0	367
ΟΠΑΠ (ΚΟ)	0	0	64
ΟΤΕ (ΚΟ)	0	0	23
ΠΕΙΡΑΙΩΣ FINANCIAL HOLD (ΚΟ)	0	0	0
ΔΕΗ (ΚΟ)	2	16	94
Συνολική Δραστηριότητα	1,289	19,689	535,598

Πληθος Χρεογράφων	Ονομ. Αξία	Μερίσματα [1]			Ημερ. Τελευτ. Αποκοπής Μέρισμα [2]	Αποκοπή Δικαίωμα	Σημ.	Χρεόγραφο	Τιμή κλεισίματος	% μεταβ.	Προηγ. Κλεισιμο- ημ/νία	Άνοιγμα	Κατωτ Τιμή	Ανωτ Τιμή	Τελ Τιμή	Σταθμ Τιμή	Τελευταία ζήτηση [7]	Τελευταία προσφορά [7]	P/E μετά φ.	Χρήστ.	Όγκος	Πράξεις	Αξία Συναλλαγών[8]	Χ.Α. Εταιρείας (χιλ. €) [3,5]	Χαμηλό έτους	Υψηλό έτους	Κλάδος [4]
2,352,839,697	0.290	---	---	---	07/04/2008	18/04/2017	---	ALPHA ΥΠΗΡΕΣΙΩΝ ΣΥΜΜ (ΚΟ)	1.58	1.87 P	1.551	31/05/2024	1.58	1.571	1.6	1.58	1.588	880@1.58	---	---	3,820,158	2,461	6,065,373.97	3,717,486.72	1.504	1.79	30101010
36,353,868	1.00	---	(0.025)	---	10/07/2023	21/08/2023	---	AUSTRIACARD (ΚΑ)	5.9	---	5.9	31/05/2024	5.89	5.84	6.02	5.9	6.002	263@5.88	---	---	305,586	263	1,834,045.89	214,487.82	5.78	6.8	10101010
48,624,764	0.080	0.46	0.65	0.7	22/04/2024	05/12/2022	---	AUTOHELLAS (ΚΟ)	11.86	-0.17 E	11.88	31/05/2024	11.9	11.78	11.94	11.86	11.852	447@11.78	---	---	14,362	129	170,219.98	576,689.70	11.52	14.1	40201040
190,162,681	---	---	0.05	---	19/06/2023	07/12/2016	---	CENERGY HOLDINGS (ΚΑ)	9	---	9	31/05/2024	8.84	8.81	9.03	9	8.919	30@8.97	---	---	202,933	507	1,810,055.74	1,711,464.13	6.71	9.03	50202010
373,175,988	6.70	0.71	0.78	0.93	30/05/2024	29/04/2013	---	COCA-COLA HBC AG (ΚΟ)	31.68	1.28 P	31.28	31/05/2024	31.3	31.3	31.7	31.68	31.562	958@31.68	---	---	4,655	42	146,919.16@1,822,215.30	25.66	33	45101020	
3,716,479,777	0.220	---	---	---	02/05/2008	20/05/2019	---	EUROBANK HOLDINGS (ΚΟ)	2.047	1.74 P	2.012	31/05/2024	2.012	2.012	2.059	2.047	2.033	1843@2.04	---	---	4,964,656	1,101	10,092,046.75	7,607,634.10	1.599	2.176	30101010
52,131,944	1.00	0.1102	0.11	---	29/06/2023	23/07/2019	---	FOURLIS ΣΥΜΜΕΤΟΧΩΝ (ΚΟ)	4.03	0.75 P	4	31/05/2024	4.035	3.98	4.075	4.03	4.019	1000@4.00	---	---	14,898	116	59,877.91	210,091.73	3.85	4.37	40401010
305,635,185	2.18	0.1	0.3	0.3	10/01/2024	01/10/2003	---	HELLENIO ENERGY (ΚΟ)	8.535	2.15 P	8.355	31/05/2024	8.4	8.4	8.54	8.535	8.494	2000@8.45	---	---	142,233	682	1,208,127.68	2,608,596.30	7.03	8.81	60101020
48,003,921	0.400	---	---	---	30/08/1993	26/06/2023	---	IDEAL HOLDINGS (ΚΟ)	6	2.39 P	5.86	31/05/2024	5.94	5.94	6.05	6	6.009	100@5.98	---	---	10,842	117	65,151.07	288,023.53	5.8	6.78	10102030
83,600,000	0.760	---	---	---	03/07/2007	17/07/2023	---	INTRACOM HOLDINGS (ΚΟ)	3.65	-3.69 E	3.79	31/05/2024	3.695	3.635	3.82	3.65	3.701	3675@3.65	---	---	202,129	434	748,157.44	305,140.00	3.14	4.335	10101010
160,523,985	0.300	---	---	---	12/08/2008	30/12/2022	---	INTRAKAT (ΚΟ)	5.2	---	5.2	31/05/2024	5.18	5.15	5.26	5.2	5.181	698@5.18	---	---	112,296	293	581,775.20	834,724.72	4.46	5.64	50101010
136,059,759	0.880	0.77	0.322	---	19/03/2024	05/03/2014	---	JUMBO (ΚΟ)	26.66	0.99 P	26.4	31/05/2024	26.5	26.5	27.2	26.66	26.874	520@26.64	---	---	109,198	1,256	2,934,556.50	3,627,353.17	24.44	30.1	40401010
176,736,715	0.300	---	---	---	30/05/2007	27/11/2019	---	LAMDA DEVELOPMENT(ΚΟ)	6.75	1.20 P	6.67	31/05/2024	6.7	6.67	6.78	6.75	6.718	138@6.74	---	---	53,558	301	359,827.93	1,192,972.83	6.15	7.31	35101010
27,345,120	0.280	---	---	---	18/07/2005	26/02/2014	---	QUALITY & RELIABILITY (ΚΟ)	1.2	0.84 P	1.19	31/05/2024	1.208	1.2	1.228	1.2	1.208	5396@1.20	---	---	27,006	56	32,628.00	32,814.14	0.6	1.62	10101010
107,222,688	0.440	(0.5667)	0.2	---	20/06/2023	16/03/2022	---	QUEST ΣΥΜΜΕΤΟΧΩΝ (ΚΟ)	5.42	1.50 P	5.34	31/05/2024	5.37	5.35	5.55	5.42	5.448	10@5.32	---	---	21,342	183	116,261.79	581,146.97	5.02	6.25	10101010
78,325,475	---	---	0.6	---	28/06/2023	23/07/2019	---	TITAN CEMENT (ΚΑ)	30.8	1.65 P	30.3	31/05/2024	30.5	30.5	30.8	30.8	30.66	32@30.70	---	---	28,379	335	870,091.00	2,412,424.63	20.9	32.2	50101030
259,189,761	---	0.1	0.12	---	19/06/2023	26/02/2016	---	VIOLCALCO SANV (ΚΑ)	6.4	0.16 P	6.39	31/05/2024	6.33	6.31	6.46	6.4	6.391	3@6.37	---	---	124,976	371	798,773.56	1,658,814.47	5.03	6.63	55102015
148,321,516	0.300	---	0.07	---	19/06/2023	22/01/2020	---	ΑΒΑΣ Α.Ε. (ΚΟ)	1.464	-1.35 E	1.484	31/05/2024	1.488	1.45	1.508	1.464	1.486	183@1.46	---	---	100,152	185	148,811.17	217,142.70	1.326	1.884	50101010
232,000,000	2.12	0.0854	0.0682	0.0582	04/10/2023	19/06/2017	---	ΔΑΜΗΣ ΣΥΜΜΕΤΟΧΩΝ Α.Ε. (ΚΟ)	2.19	-0.68 E	2.205	31/05/2024	2.2	2.17	2.215	2.19	2.188	200@2.18	---	2023	190,084	382	415,896.49	508,080.00	2.08	2.425	65101015
90,167,100	0.500	---	---	0.7515	20/05/2024	24/05/2021	---	ΑΕΡΟΠΟΡΙΑ ΑΙΓΑΙΟΥ (ΚΟ)	11.86	0.25 P	11.83	31/05/2024	11.83	11.83	12.05	11.86	11.96	733@11.86	---	---	107,678	499	1,287,817.71	1,069,381.81	11.08	13.47	40501010
103,423,291	0.570	---	---	---	01/08/2011	23/08/2023	---	ΓΕΚ ΤΕΡΝΑ (ΚΟ)	16.74	-0.12 E	16.76	31/05/2024	16.84	16.68	16.84	16.74	16.78	7546@16.70	---	---	58,199	299	976,579.14	1,731,305.89	12.98	17.1	50101010
382,000,000	2.48	---	---	---	20/07/2015	12/12/2001	---	ΔΕΗ (ΚΟ)	11.31	0.80 P	11.22	31/05/2024	11.29	11.15	11.42	11.31	11.292	100@11.30	---	---	643,024	1,127	7,261,177.67	4,320,420.00	10.85	12.67	65101015
300,000,000	1.00	---	---	0.33	21/05/2024	07/02/2024	---	ΔΙΕΘΝΗΣ ΑΕΡΟΛΙΜΕΝΑΣ ΑΘΗΝΩΝ(ΚΟ)	8.294	0.41 P	8.26	31/05/2024	8.26	8.206	8.31	8.294	8.264	57@8.29	---	---	110,992	808	917,222.59	2,488,200.00	8.104	9.56	50206060
914,715,153	1.00	---	---	---	16/05/2008	29/08/2018	---	ΕΘΝΙΚΗ ΤΡΑΠΕΖΑ (ΚΟ)	8.1	1.50 P	7.98	31/05/2024	8.03	8.014	8.17	8.1	8.102	550@8.10	---	---	558,039	1,136	4,521,176.61	7,409,192.74	6.222	8.65	30101010
11,250,000	0.520	0.0405	0.08	---	07/08/2023	09/11/2015	---	ΕΚΤΕΡ (ΚΟ)	4.05	-0.49 E	4.07	31/05/2024	4.06	4.05	4.13	4.05	4.098	200@4.02	---	---	14,847	57	60,843.38	45,562.50	3.75	4.76	50101010
375,241,586	0.390	0.03	0.06	---	26/06/2023	14/07/2006	---	ΕΒΑΛΧΑΛΚΟΡ (ΚΟ)	1.902	-0.31 E	1.908	31/05/2024	1.892	1.892	1.92	1.902	1.906	214@1.90	---	---	124,078	387	236,438.83	713,709.50	1.768	2.435	55102015
348,192,005	0.040	---	---	---	05/07/2011	16/07/2021	---	ΕΛΛΑΚΤΩΡ (ΚΟ)	2.51	-0.99 E	2.535	31/05/2024	2.55	2.51	2.605	2.51	2.542	14029@2.51	---	---	315,927	627	803,125.48	873,961.93	2.38	2.84	50101010
60,348,000	0.420	0.1515	0.1565	---	14/06/2023	04/08/2021	---	ΕΛΛΗΝ. ΧΡΗΜΑΤΙΣΤΗΡΙΑ Χ.Α. (ΚΟ)	5.06	3.05 P	4.91	31/05/2024	4.96	4.96	5.1	5.06	5.037	1066@5.03	---	---	119,807	417	603,409.99	305,360.88	4.825	5.92	30202015
106,500,000	0.600	0.28	0.02	---	13/09/2023	13/09/2021	---	ΕΥΔΑΠ (ΚΟ)	5.94	0.68 P	5.9	31/05/2024	5.89	5.84	5.95	5.94	5.91	7@5.84	---	---	16,299	162	96,331.76	632,610.00	5.38	6.15	65102030
604,095,621	0.300	---	---	---	30/05/2013	10/10/2023	---	ΙΝΤΡΑΛΟΤ (ΚΟ)	1.168	-0.17 E	1.17	31/05/2024	1.174	1.16	1.198	1.168	1.177	5232@1.17	---	---	443,489	327	522,094.57	705,583.69	1.014	1.264	40501020
110,782,980	0.750	0.9054	1.6299	0.4091	18/12/2023	04/11/2013	---	ΜΟΤΟΡ ΟΙΛ (ΚΟ)	26.44	1.46 P	26.06	31/05/2024	26.36	26.22	26.52	26.44	26.42	10@26.36	---	---	68,411	939	1,807,423.38	2,929,101.99	23.56	28.56	60101020
142,891,161	0.970	0.4341	1.24	---	27/06/2023	07/07/2017	---	ΜΥΤΙΛΗΝΑΙΟΣ (ΚΟ)	36.7	0.22 P	36.62	31/05/2024	36.62	36.62	37.12	36.7	36.866	3434@36.70	---	---	192,088	1,450	7,081,560.06	5,244,105.61	33	39.56	65102000
370,062,741	0.300	0.6	1	1.6123	29/04/2024	19/06/2023	---	ΟΠΑΠ (ΚΟ)	14.88	1.57 P	14.65	31/05/2024	14.65	14.65	14.94	14.88	14.848	2185@14.87	---	---	261,386	1,571	3,881,006.33	5,506,533.59	14.65	17.35	40501020
418,002,013	2.83	0.8231	0.5888	---	05/07/2023	18/06/1998	---	ΟΤΕ (ΚΟ)	13.5	0.45 P	13.44	31/05/2024	13.59	13.5	13.78	13.5	13.595	16584@13.50	---	---	373,932	1,363	5,083,673.43	5,643,027.18	12.76	14.51	15102015
1,250,367,223	0.930	---	---	---	16/05/2008	14/04/2021	---	ΠΕΙΡΑΙΩΣ FINANCIAL HOLD (ΚΟ)	3.698	2.49 P	3.608	31/05/2024	3.64	3.64	3.72	3.698	3.692	5320@3.69	---	---	4,915,640	2,382	18,149,427.64	4,623,857.99	3.21	4.22	30101010
66,850,563	0.780	0.1493	0.1495	0.2313	02/05/2024	13/06/2018	---	ΣΑΡΑΝΤΗΣ ΓΡ. (ΚΟ)	11.04	0.55 P	10.98	31/05/2024	11.08	11.02	11.98	11.04	11.344	413@11.04	---	---	63,3						

Πληθος Χρεογράφων	Ονομ. Αξία	Μερίσματα [1]			Ημερ. Τελευτ. Αποκοπής Μέρισμα [2]	Αποκοπή Δικαίωμα	Σημ.	Χρεόγραφο	Τιμή κλεισίματος	% μεταβ.	Προηγ. Κλεισίμο- ημ/τία		Άνοιγμα	Κατωτ Τιμή	Ανωτ Τιμή	Τελ Σταθμ Τιμή	Τελευταία ζήτηση [7]	Τελευταία προσφορά [7]	Ρ/Ε μετά φ. Χρήστ	Όγκος	Πράξεις	Αξία Συναλλαγών[8]	Χ.Α. Εταιρείας (χιλ. €) [3,5]	Χαμηλό έτους	Υψηλό έτους	Κλάδος [4]		
		2021	2022	2023							Προηγ.	Κλεισίμο- ημ/τία																
73,694,142	3.45	---	---	---	04/10/2023	---	ΤΡΑΠΕΖΑ ΟΡΤΙΜΑ BANK (ΚΟ)	11.8	-1.50	€	11.98	31/05/2024	12	11.72	12.42	11.8	11.94	524@11.78	240@11.86	---	---	112,716	664	1,345,806.36	869,590.88	7.24	12.42	30101010

Κύρια Αγορά - Μέσης Συναλλακτικής Δραστηριότητας

13,126,020	0.660	0.1163	0.1158	---	26/07/2023	04/09/2020	---	A.S. COMPANY (ΚΟ)	2.7	-1.82	€	2.75	31/05/2024	2.71	2.66	2.73	2.7	2.693	250@2.69	251@2.73	---	---	14,648	69	39,452.97	35,440.25	2.32	2.88	40401030
14,000,000	1.95	3.42	0.26	---	19/07/2023	26/03/2024	---	ALPHA REAL ESTATE (ΚΟ)	7	---	---	7	31/05/2024	7	6.96	7	6.96	6.986	80@6.96	50@6.98	---	---	198	6	1,383.20	98,000.00	6.74	11.75	35101015
3,114,144	0.360	0.3427	0.2304	0.563	20/05/2024	02/06/2020	---	ALPHA TRUST ΣΥΜΜΕΤΟΧΩΝ (ΚΟ)	8.34	---	---	8.34	31/05/2024	8.38	8.22	8.38	8.34	8.269	200@7.96	---	---	2,310	24	19,101.92	25,971.96	5.9	8.6	30202010	
243,164,193	0.300	---	---	---	30/12/2023	05/12/2023	---	ATTICA ΣΥΜΜΕΤΟΧΩΝ (ΚΟ)	2.32	0.87	ρ	2.3	31/05/2024	2.3	2.28	2.34	2.32	2.306	995@2.29	324@2.32	---	---	13,427	40	30,968.50	564,140.93	1.86	2.58	40501015
35,764,593	2.10	0.075	0.1046	---	02/05/2023	25/11/2019	---	BRIQ PROPERTIES (ΚΟ)	1.965	-0.51	€	1.975	31/05/2024	1.98	1.96	1.995	1.965	1.977	1475@1.96	1100@1.98	---	---	71,646	74	141,628.55	70,277.43	1.865	2.01	35102030
101,123,806	0.360	---	---	---	22/07/2010	28/06/2011	---	CENTRIC ΣΥΜΜΕΤΟΧΩΝ (ΚΟ)	0.361	-0.82	€	0.364	31/05/2024	0.36	0.358	0.366	0.361	0.361	2767@0.358	3650@0.361	---	---	65,195	60	23,540.02	36,505.69	0.349	0.467	40203040
784,500	10.00	0.3	---	0.5008	28/05/2024	31/07/2018	---	CNL CAPITAL (ΚΟ)	7.75	---	---	7.75	31/05/2024	---	---	---	---	---	27@7.60	12@7.80	---	2022	---	---	---	6,079.88	6.65	9	30202010
10,567,700	0.300	---	---	---	06/10/2005	13/02/2002	---	CPI (ΚΟ)	0.68	---	---	0.68	31/05/2024	0.68	0.68	0.706	0.68	0.687	400@0.680	4478@0.690	---	---	3,800	9	2,612.04	7,186.04	0.606	0.99	10102030
18,680,300	0.050	---	---	---	06/07/2022	---	---	DIMAND (ΚΟ)	8.55	---	---	8.55	31/05/2024	8.56	8.5	8.56	8.55	8.546	70@8.52	200@8.55	---	---	4,430	34	37,857.60	159,716.57	8.4	10.95	35101010
54,200,000	0.075	0.035	0.074	---	18/07/2023	23/11/2021	---	EPSILON NET (ΚΟ)	12	-0.17	€	12.02	31/05/2024	12	12	12.02	12	12	121465437@12.00	6239@12.02	---	---	78,708	62	944,504.38	650,400.00	8.8	12.1	10101015
10,500,000	2.40	0.29	0.3	---	16/05/2023	02/04/2024	---	INTERCONTINENTAL (ΚΟ)	4.46	---	---	4.46	31/05/2024	---	---	---	---	---	500@4.38	1000@4.56	7.66	2023	---	---	---	46,830.00	4.18	6.9	35102000
167,868,482	0.300	---	---	---	20/08/2007	28/11/2022	---	LAVIPHARM (ΚΟ)	0.92	0.33	ρ	0.917	31/05/2024	0.917	0.917	0.936	0.92	0.924	135@0.920	409@0.934	---	---	70,920	97	65,549.59	154,439.00	0.76	1.01	20103015
4,740,000	0.860	---	---	---	14/03/2003	---	---	LOGISMOS (ΚΟ)	1.35	-2.17	€	1.38	31/05/2024	1.35	1.35	1.35	1.35	1.35	365@1.32	100@1.39	-(6)	2023	6,625	10	8,943.75	6,399.00	1.13	1.48	10101015
17,120,280	0.940	0.06	---	---	27/06/2022	26/06/2023	---	LOULIS FOOD (ΚΟ)	2.66	---	---	2.66	31/05/2024	2.64	2.62	2.66	2.66	2.637	3@2.63	630@2.66	---	---	1,062	12	2,800.16	45,539.94	2.6	3.09	45102020
4,419,616	1.58	---	0.1531	---	10/07/2023	04/03/2015	---	MEDICON ΕΛΛΑΣ (ΚΟ)	2.83	-3.41	€	2.93	31/05/2024	2.94	2.8	2.94	2.83	2.816	50@2.81	166@2.83	---	---	18,309	154	51,551.90	12,507.51	2.8	3.49	20102010
10,500,000	0.950	---	---	---	24/06/2008	21/07/2023	---	MEVACO (ΚΟ)	3.92	1.29	ρ	3.87	31/05/2024	3.79	3.79	3.92	3.92	3.81	186@3.79	90@3.92	---	2022	64	2	243.86	41,160.00	3.62	4.32	55102015
31,317,025	0.400	---	---	---	26/04/2007	10/05/2023	---	MIG (ΚΟ)	3.8	0.26	ρ	3.79	31/05/2024	3.835	3.75	3.835	3.8	3.756	184@3.76	99@3.80	---	---	1,971	19	7,402.39	119,004.70	3.71	4.9	30202000
138,218,440	0.870	---	---	---	11/12/2023	---	---	ORILINA PROPERTIES ΑΕΕΑΠ (ΚΟ)	0.938	1.73	ρ	0.922	31/05/2024	0.927	0.926	0.938	0.938	0.934	500@0.933	2500@0.945	---	---	23,622	73	22,051.55	129,648.90	0.845	0.9628	35102000
87,127,162	0.500	---	---	---	08/06/2023	28/07/2021	---	PREMIA (ΚΟ)	1.18	-0.84	€	1.19	31/05/2024	1.198	1.18	1.22	1.18	1.189	2000@1.18	3000@1.19	---	---	65,169	149	77,509.09	102,810.05	1.112	1.256	35102000
24,586,446	0.230	---	0.04	---	03/07/2023	08/06/2022	---	PROFILE (ΚΟ)	4.99	1.22	ρ	4.93	31/05/2024	4.93	4.93	5.08	4.99	5.04	160@4.97	4980@5.00	---	---	19,872	89	100,164.48	122,686.37	3.925	5.43	10101010
6,456,530	1.08	0.12	0.1314	---	17/07/2023	02/08/2010	---	SPACE HELLAS (ΚΟ)	7.12	-2.20	€	7.28	31/05/2024	7.34	7.12	7.36	7.12	7.19	172@7.12	100@7.26	---	---	858	27	6,169.06	45,970.49	7	8.48	15101010
120,528,771	1.60	---	---	---	10/11/2023	---	---	TRADE ESTATES ΑΕΕΑΠ (ΚΟ)	1.696	0.83	ρ	1.682	31/05/2024	1.684	1.68	1.704	1.68	1.696	1000@1.67	500@1.70	---	---	11,382	29	19,299.42	204,416.80	1.626	1.798	35102045
17,190,046	0.300	---	---	---	16/11/1992	04/12/2023	---	UNIBIOS (ΚΟ)	1.34	1.13	ρ	1.325	31/05/2024	1.355	1.31	1.355	1.34	1.319	400@1.34	958@1.34	---	---	13,620	27	17,969.14	23,034.66	1.08	1.475	50204000
13,000,000	0.650	---	---	---	01/08/2007	07/04/2000	5093	ΑΚΡΙΤΑΣ (ΚΟ)	0.815	-0.61	€	0.82	31/05/2024	0.8	0.8	0.82	0.815	0.815	70@0.815	200@0.830	---	---	440	5	358.53	10,595.00	0.77	1.33	50101035
32,413,681	0.370	---	---	---	15/07/2009	11/05/2000	---	ΑΛΟΥΜΥΛΑ (ΚΟ)	2.78	1.83	ρ	2.73	31/05/2024	2.72	2.72	2.82	2.78	2.787	480@2.76	302@2.80	---	---	12,689	28	35,368.48	90,110.03	2.48	3.18	55102035
3,576,883	3.44	0.5109	---	0.316	13/05/2024	19/07/2022	---	ΑΝΔΡΟΜΕΔΑ ΑΕΕΧ (ΚΟ)	6.72	-0.59	€	6.76	31/05/2024	6.76	6.6	6.76	6.72	6.699	100@6.62	40@6.72	3.71	2023	1,819	22	12,186.04	24,036.65	6.42	7.18	30204000
18,810,000	0.400	---	---	---	08/07/2010	14/11/2007	---	ΒΑΡΒΕΡΗΣ N. - MODA BAGNO (ΚΟ)	3.58	3.77	ρ	3.45	31/05/2024	3.57	3.57	3.58	3.58	3.579	29@3.00	1398@3.58	---	---	130	5	465.21	67,339.80	1.9	3.7	40401025
23,986,500	1.04	---	---	---	26/06/2009	28/08/2023	---	ΒΙΟΚΑΡΠΕΤ (ΚΟ)	2.65	-0.38	€	2.66	31/05/2024	2.6	2.59	2.65	2.65	2.603	196@2.59	323@2.65	---	---	527	10	1,371.53	63,564.23	2.47	3.13	50101035
6,325,000	0.600	0.19	0.153	---	03/07/2023	17/02/2014	---	ΒΟΓΙΑΤΖΟΓΛΟΥ (ΚΟ)	2.4	---	---	2.4	31/05/2024	---	---	---	---	---	1000@2.20	1071@2.38	---	---	---	---	---	15,180.00	2.16	2.7	50205010
24,060,000	0.300	0.055	0.075	0.075	14/05/2024	01/07/2019	---	ΓΕΝΙΚΗ ΕΜΠΟΡΙΟΥ (ΚΟ)	1.54	-0.65	€	1.55	31/05/2024	1.54	1.54	1.575	1.55	1.54	101@1.53	20@1.55	10.42	2023	1,032	14	1,589.64	37,052.40	1.475	1.95	50205010
15,878,748	0.480	---	---	---	10/07/2006	22/03/2004	---	ΔΟΜΙΚΗ ΚΡΗΤΗΣ (ΚΟ)	4.61	1.99	ρ	4.52	31/05/2024	4.505	4.5	4.61	4.61	4.583	250@4.52	40@4.60	---	---	7,149	32	32,763.53	73,201.03	3.07	4.88	50101010
34,720,000	0.310	---	---	---	16/06/2010	01/08/2007	---	ΔΡΟΜΕΑΣ (ΚΟ)	0.323	-5.28	€	0.341	31/05/2024	0.335	0.323	0.335	0.323	0.328	1219@0.323	343@0.334	---	---	7,740	21	2,535.09	11,214.56	0.32	0.398	40202015
13,673,200	0.420	---	---	---	18/07/2008	26/07/2001	---	ΕΒΡΟΦΑΡΜΑ (ΚΟ)	1.6	1.59	ρ	1.575	31/05/2024	1.575	1.575	1.615	1.6	1.582	110@1.60	100@1.61	---	---	2,941	18	4,653.21	21,877.12	1.2	1.94	45102020
18,410,839	1.00	0.262	0.202	---	23/08/2023	10/09/2010	---	ΕΛΑΣΤΡΟΝ (ΚΟ)	2.31	0.87	ρ	2.29																	

Ημερήσιο Δελτίο Τιμών

Έτος: 145 Αύξων Αριθμός Συνεδρίασης: 102

Ενότητα 2: Αναλυτικά Στοιχεία Συναλλαγών Χρεογράφων

Δευτέρα, 3 Ιουνίου, 2024

Πληθος Χρεογράφων	Όνομ. Αξία	Μερίσματα [1]			Ημερ. Τελευτ. ΑποκοπήΣ		Σημ. Χρεόγραφα	Τιμή κλεισίματος	% μεταβ.	Προηγ. Κλεισίμο- ημ/τία	Άνοιγμα	Κατωτ Τιμή	Ανωτ Τιμή	Τελ Σταθμ Τιμή	Τελευταία ζήτηση [7]	Τελευταία προσφορά [7]	Ρ/Ε μετά φ. Χρήστ	Όγκος	Πράξεις	Αξία Συναλλαγών[8]	Χ.Α. Εταιρείας (χιλ. €) [3,5]	Χαμηλό έτους	Υψηλό έτους	Κλάδος [4]						
		2021	2022	2023	Μέρησρα [2]	Δικαιώμα																								
26,730,187	0.520	0.1	0.12	---	29/06/2023	01/08/2017	---	1.76	-2.00	€	1.796	31/05/2024	1.798	1.76	1.82	1.76	1.769	238@1.76	300@1.78	---	---	8,912	64	15,761.45	47,045.13	1.74	2.36	50205010		
30,000,000	0.050	0.09	0.1	---	09/06/2023	11/06/2020	---	7.84	0.13	€	7.83	31/05/2024	7.82	7.82	7.84	7.84	7.839	3300@7.83	9@7.45	---	---	71,785	28	562,736.70	235,200.00	5.68	8.1	10101015		
36,300,000	1.12	0.2186	---	---	14/09/2022	12/12/2007	---	3.1	---	€	3.1	31/05/2024	3.11	3.07	3.13	3.13	3.1	120@3.09	80@3.12	---	---	2,261	13	7,008.92	112,530.00	3.07	3.58	65102030		
15,083,480	0.150	---	---	---	02/06/2010	29/01/2024	---	1.28	2.81	€	1.245	31/05/2024	1.265	1.255	1.32	1.28	1.278	820@1.28	500@1.29	---	---	104,799	191	133,933.57	19,306.85	1.1	1.42	50205020		
114,320,400	0.100	0.01	---	---	26/11/2021	05/08/2019	---	0.418	0.60	€	0.4155	31/05/2024	0.42	0.407	0.42	0.418	0.415	500@0.406	1168@0.418	---	---	68,260	78	28,316.82	47,785.93	0.394	0.599	50101035		
8,636,132	0.450	---	0.02	---	17/07/2023	13/10/2014	---	1.68	2.44	€	1.64	31/05/2024	1.64	1.64	1.72	1.68	1.663	1200@1.64	816@1.68	12.05	2023	2,928	28	4,870.09	14,508.70	1.29	2.02	10101015		
3,417,600	0.100	0.016	0.016	---	03/07/2023	02/04/2024	---	0.488	19.61	€	0.408	31/05/2024	0.416	0.414	0.52	0.488	0.448	1300@0.320	780@0.488	---	---	1,763	13	789.34	13,748.82	0.252	0.54	50101020		
45,417,399	0.100	---	---	---	25/07/2008	02/04/2024	---	0.266	-1.84	€	0.271	31/05/2024	0.274	0.265	0.274	0.266	0.271	673@0.266	500@0.273	---	---	47,131	70	12,762.45	13,748.82	0.261	0.3917	50101020		
18,567,912	0.590	0.24	---	---	05/07/2023	26/01/2021	---	4.9	-0.61	€	4.93	31/05/2024	4.93	4.83	4.95	4.9	4.897	100@4.86	80@4.90	6.64	2023	2,653	36	12,991.82	90,982.77	4.62	5.3	30302025		
8,424,900	0.500	---	---	---	12/07/2010	04/07/2019	---	1.22	-1.21	€	1.235	31/05/2024	1.225	1.2	1.225	1.22	1.21	30@1.21	32@1.22	21.15	2023	644	8	779.42	10,278.38	1.18	1.485	50205010		
19,804,134	0.150	---	---	---	01/07/2004	06/11/2017	---	1.445	2.48	€	1.41	31/05/2024	1.465	1.415	1.465	1.445	1.42	308@1.42	90@1.45	-(6)	2023	2,568	13	3,647.19	28,616.97	1.39	1.965	35101010		
40,219,218	0.260	---	---	---	29/08/2022	10/06/2019	---	1.675	10.56	€	1.515	31/05/2024	1.6	1.55	1.705	1.675	1.653	1500@1.67	1479@1.68	---	---	120,859	263	199,816.13	67,367.19	1.425	1.825	50101010		
11,510,102	0.890	---	---	---	24/06/2005	06/10/1999	---	0.936	0.21	€	0.934	31/05/2024	0.924	0.902	0.936	0.936	0.913	120@0.912	225@0.936	---	---	5,160	25	4,708.97	10,773.46	0.9	1.34	55101020		
21,224,340	0.420	0.02	---	---	06/09/2022	25/04/2006	---	0.532	3.50	€	0.514	31/05/2024	0.532	0.532	0.532	0.532	0.53	700@0.502	130@0.522	---	2023	1	1	0.53	11,291.35	0.5	0.684	55102010		
33,065,136	0.380	0.2001	0.2004	---	24/08/2023	16/09/2013	---	11.15	---	€	11.15	31/05/2024	11.05	11.05	11.15	11.15	11.119	650@11.05	150@11.25	11.43	2023	11,751	40	130,661.95	368,676.27	9.58	12.3	45102020		
7,595,160	0.600	---	---	---	10/09/2019	18/08/2010	---	1.34	---	€	1.34	31/05/2024	1.34	1.305	1.35	1.34	1.339	225@1.31	450@1.34	---	---	3,175	8	4,252.13	10,177.51	0.95	1.65	40501015		
6,200,000	0.500	---	---	---	22/06/2010	01/11/1995	---	0.515	3.00	€	0.5	31/05/2024	0.5	0.5	0.515	0.515	0.506	500@0.498	950@0.515	---	---	3,250	6	1,643.25	3,193.00	0.49	0.98	40204020		
5,939,268	0.620	---	---	---	10/07/2003	03/01/2002	---	0.955	---	€	0.955	31/05/2024	---	---	---	---	---	725@0.885	87@0.985	---	---	---	---	---	---	5,672.00	0.9	1.18	40401020	
9,819,370	0.500	---	---	---	14/08/2007	09/01/2004	---	0.938	-0.21	€	0.94	31/05/2024	0.918	0.918	0.938	0.938	0.919	5@0.914	1135@0.936	---	---	---	107	2	98.33	9,210.57	0.82	1.3	55101000	
30,150,000	0.360	0.0401	0.0908	0.122	28/05/2024	25/04/2019	---	2.935	1.21	€	2.9	31/05/2024	2.9	2.9	2.94	2.935	2.924	110@2.90	687@2.94	---	---	---	5,078	39	14,850.60	88,490.25	2.83	3.34	40401030	
43,200,000	1.00	0.0824	---	---	07/09/2022	13/09/2023	---	3.38	-0.59	€	3.4	31/05/2024	3.34	3.33	3.38	3.38	3.354	10@3.38	---	---	---	---	---	---	---	14,792.37	146,016.00	3.2	3.4	35102000
8,321,682	0.670	---	---	---	17/08/2007	23/11/1999	---	0.31	---	€	0.31	31/05/2024	---	---	---	---	---	2500@0.252	3380@0.310	---	2023	---	---	---	---	3,262.45	0.27	0.4	55102010	
2,160,524	0.670	---	---	---	03/12/2018	23/11/1999	---	0.316	3.95	€	0.304	31/05/2024	0.316	0.316	0.316	0.316	0.316	2500@0.250	47@0.324	---	2023	---	72	1	22.75	3,262.45	0.26	0.41	55102010	
10,080,000	3.00	1.5	1.45	1.3	14/05/2024	27/08/2001	---	22	---	€	22	31/05/2024	---	---	---	---	---	350@21.50	90@21.90	---	---	---	---	---	---	221,760.00	21	23.5	50206060	
25,000,000	2.00	0.628	1.04	---	07/08/2023	08/08/2003	---	25.8	2.38	€	25.2	31/05/2024	25.4	25.4	25.8	25.8	25.676	447@25.60	4@25.80	9.65	2023	1,272	37	32,659.65	645,000.00	23	28.8	50206060		
4,971,466	1.46	---	---	---	04/07/2007	08/10/2003	---	1.11	-0.45	€	1.115	31/05/2024	1.11	1.11	1.11	1.11	1.11	50@1.06	332@1.11	---	---	---	200	3	222.00	5,518.33	1.04	1.71	50203030	
27,098,594	0.540	0.05	0.0401	0.0702	19/04/2024	14/01/2021	---	2.36	-1.26	€	2.39	31/05/2024	2.42	2.36	2.44	2.36	2.415	100@2.32	50@2.39	15.67	2023	3,570	27	8,623.24	63,952.68	2.2	2.73	45201020		
7,070,400	0.930	0.3242	0.2593	0.8645	15/04/2024	06/05/2016	---	8.6	-0.46	€	8.64	31/05/2024	8.64	8.54	8.7	8.6	8.606	14@8.60	320@8.88	---	---	---	4,266	58	36,715.18	60,805.44	8.22	10.65	50206015	
43,741,452	0.660	0.2723	0.2629	0.2388	03/06/2024	01/11/1999	---	4.03	-2.30	€	4.125	31/05/2024	4.015	3.995	4.07	4.03	4.033	500@4.02	402@4.04	---	---	---	46,927	217	189,238.74	176,278.05	3.8	4.595	50203015	
21,912,599	0.300	---	0.048	0.0485	20/05/2024	23/02/2007	---	1.705	0.59	€	1.695	31/05/2024	1.69	1.68	1.71	1.705	1.7	1000@1.69	380@1.71	---	---	---	17,037	44	28,956.55	37,360.98	1.49	1.94	60101020	
13,582,223	1.35	---	---	---	24/06/2008	02/02/2016	---	1.91	0.79	€	1.895	31/05/2024	1.91	1.91	1.92	1.91	1.91	155@1.87	3100@1.90	---	---	---	500	3	955.20	25,942.05	1.82	2.4	55102010	
40,693,350	5.00	---	---	---	03/07/2006	26/05/2015	---	2.62	---	€	2.62	31/05/2024	2.6	2.6	2.65	2.62	2.613	50@2.58	155@2.62	---	---	---	7,678	46	20,065.82	106,616.58	2.49	3.05	40202010	
3,048,000	0.300	---	---	---	06/07/2007	01/06/2021	---	1.55	0.32	€	1.545	31/05/2024	1.555	1.53	1.56	1.53	1.548	17@1.53	38@1.55	---	2023	---	2,200	15	3,405.05	4,724.40	1.5	1.925	55102010	
8,340,750	1.16	---	---	---	25/06/2009	17/09/2018	---	0.65	---	€	0.65	31/05/2024	---	---	---	---	---	1832@0.590	2@0.650	---	2023	---	---	---	---	5,421.49	0.555	0.92	50205030	

Κύρια Αγορά - Χαμηλής Συναλλακτικής Δραστηριότητας

50,014,177	0.050	---	---	---	04/06/2008	27/03/2023	---	11.3	-0.88	€	11.4	31/05/2024	11.2	11.05	11.35	11.3	11.282	10@11.10	90@11.30	---	---	---	1,299	14	14,654.95	565,160.20	10.7	12	30101010
175,797,803	0.040	---	---	---	01/07/2008	21/02/2020	---	0.462	-2.53	€	0.474	31/05/2024	0.48	0.447	0.49	0.462	0.462	1651@0.447	298@0.462	---	---	---	6,981	28	3,226.22	81,218.58	0.428	0.542	40301010
11,86																													

Ημερήσιο Δελτίο Τιμών

Έτος: 145 Αύξων Αριθμός Συνεδρίασης: 102

Ενότητα 2: Αναλυτικά Στοιχεία Συναλλαγών Χρεογράφων

Δευτέρα, 3 Ιουνίου, 2024

Πληθος Χρεογράφων	Ονομ. Αξία	Μερίσματα [1]			Ημερ. Τελευτ. Μέρημα [2]	Αποκοπή Δικαίωμα	Σημ. Χρεόγραφο	Τιμή κλεισίματος	% μεταβ.	Προηγ. Κλείσιμο-ημ/νία	Άνοιγμα	Κατωτ Τιμή	Ανωτ Τιμή	Τελ Σταθμ Τιμή	Τελευταία ζήτηση [7]	Τελευταία προσφορά [7]	P/E μετά φ. Χρήστ	Όγκος	Πράξεις	Αξία Συναλλαγών[8]	Χ.Α. Εταιρείας (χιλ. €) [3,5]	Χαμηλό έτους	Υψηλό έτους	Κλάδος [4]				
		2021	2022	2023																								
468,700		3.42	4.06	---	22/12/2023	21/05/2004	---	MERMEREN KOMB. A.D. PR. (ΕΛΠ)	47	---	47	31/05/2024	46.8	46.8	47	47	46.96	25@44.40	1@47.00	1.61	2023	30	2	1,408.80	22,028.90	42.2	50	55102000
57,434,884	1.17	---	---	---	05/06/2008	12/06/2009	---	REDS (ΚΟ)	2.7	---	2.7	31/05/2024	2.7	2.7	2.7	2.7	2.7578200@2.70	2083@2.96	---	---	1,800	2	4,860.00	155,074.19	2.25	2.74	35101010	
244,669,638	0.500	0.02	0.03	---	23/06/2023	28/12/2023	---	TRASTOR A.E.E.A.P. (ΚΟ)	1.11	---	1.11	31/05/2024	---	---	---	---	700@1.11	482@1.20	---	---	---	---	---	---	271,583.30	1.1	1.42	35102000
15,300,000	0.300	---	---	---	30/07/2009	13/12/1999	---	ΑΤΤΙΚΕΣ ΕΚΔΟΣΕΙΣ (ΚΟ)	0.382	---	0.382	31/05/2024	0.376	0.376	0.382	0.382	0.376	500@0.346	469@0.382	---	---	1,296	4	487.48	5,844.60	0.292	0.452	40301030
15,000,000	0.300	---	---	---	06/07/2007	18/07/2000	---	ΔΑΙΟΣ ΠΛΑΣΤΙΚΑ (ΚΟ)	3.68	---	3.68	31/05/2024	---	---	---	---	90@3.48	110@3.78	---	---	---	---	---	---	55,200.00	3.18	4.18	50203015
3,307,500	0.210	---	0.4	---	13/10/2023	30/11/2022	---	ΕΛΒΕ Α.Β.Ε.Ε. (ΚΟ)	5.25	---	5.25	31/05/2024	---	---	---	---	90@5.00	34@5.20	9.80	2023	---	---	---	---	17,364.38	4.7	5.45	40204020
86,735,980	0.310	---	---	---	06/07/2009	07/09/2023	---	ΙΑΤΡΙΚΟ ΑΘΗΝΩΝ (ΚΟ)	1.59	---	1.59	31/05/2024	1.58	1.58	1.675	1.6	1.597	1@1.68	17@1.60	---	---	1,061	15	1,694.84	137,910.21	1.57	2.03	20101025
2,760,000	11.83	11	11.8	12.4	03/06/2024	16/07/1990	---	ΚΑΡΕΛΙΑ (ΚΟ)	340	---	340	31/05/2024	---	---	---	---	60@326.00	10@338.00	---	---	---	---	---	---	938,400.00	330	350	45103010
6,700,000	0.800	0.047	0.047	---	23/08/2023	29/05/2014	---	ΚΕΠΕΝΟΥ ΜΥΛΟΙ (ΚΟ)	2	---	2	31/05/2024	---	---	---	---	77@1.85	45@1.97	21.47	2023	---	---	---	---	13,400.00	1.73	2.26	45102020
18,017,472	0.360	---	---	---	09/09/2022	28/08/2017	---	ΚΤΗΜΑ Κ. ΛΑΖΑΡΙΔΗ (ΚΟ)	1.83	---	1.83	31/05/2024	---	---	---	---	66@1.75	500@1.82	---	---	---	---	---	---	32,971.97	1.64	1.9	45101015
21,364,000	1.12	---	0.4	---	21/08/2023	08/03/2023	---	ΛΑΜΨΑ (ΚΟ)	37	1.09	36.6	31/05/2024	36.8	36.8	37	37	36.966	116@37.00	50@38.00	---	---	76	2	2,809.40	790,468.00	28.4	39.8	40501025
32,188,050	1.04	---	---	---	21/07/2008	20/01/2000	---	ΜΟΥΖΑΚΗΣ (ΚΟ)	0.7	---	0.7	31/05/2024	---	---	---	---	175@0.700	41@0.720	---	---	---	---	---	---	22,531.64	0.67	0.92	55101020
6,340,000	0.600	0.17	0.1	0.2	11/12/2023	11/01/2024	---	ΝΑΚΑΣ ΜΟΥΣΙΚΗ (ΚΟ)	2.82	---	2.82	31/05/2024	2.7	2.7	2.78	2.78	2.733	12@2.78	170@2.96	---	---	20	4	54.66	17,878.80	2.54	3.16	40401030
27,379,200	0.980	---	0.45	---	01/08/2023	29/08/2022	---	ΠΛΑΣΤΙΚΑ ΚΡΗΤΗΣ (ΚΟ)	15.7	-1.88	16	31/05/2024	15.5	15.3	15.7	15.7	15.405	400@15.20	80@15.70	---	---	2,170	8	33,429.00	429,853.44	14.4	16.4	50203015
255,494,534	2.71	0.279	0.255	0.11	11/12/2023	30/09/2021	---	ΠΡΟΝΤΕΑ (ΚΟ)	7.8	---	7.8	31/05/2024	7.95	7.95	8	8	7.995	700@7.80	78@8.00	---	---	10	2	79.95	1,992,857.37	7	8	35102000
4,181,450	0.500	---	---	---	21/08/2000	05/03/2002	---	ΣΑΡΑΝΤΟΠΟΥΛΟΣ ΚΥΛ/ΜΥΛΟΙ (ΚΟ)	1.07	---	1.07	31/05/2024	1.05	1.05	1.05	1.05	1.05	---	800@1.05	---	---	539	2	565.95	4,474.15	0.965	1.12	45102020

Διαπραγματεύσιμα Αμοιβαία Κεφάλαια (Δ.Α.Κ.)

934,675	---	---	---	---	15/06/2016	---	ALPHA ETF FTSE Athex Large Cap	35.51	1.46	35	31/05/2024	35.48	35.4	35.72	35.51	35.427	610@35.40	500@35.50	---	---	10,026	55	355,190.90	---	31.58	38	12003
---------	-----	-----	-----	-----	------------	-----	--------------------------------	-------	------	----	------------	-------	------	-------	-------	--------	-----------	-----------	-----	-----	--------	----	------------	-----	-------	----	-------

Επιτήρηση

89,078,604	0.040	---	---	---	07/07/2010	16/01/2024	5160	FRIGOGLASS (ΚΟ)	0.24	---	0.24	31/05/2024	0.24	0.24	0.24	0.24	0.24	190@0.236	24862@0.240	---	2023	21,328	12	5,118.72	21,378.86	0.24	0.44	50204000	
65,326,268	0.530	---	---	---	04/07/2007	19/07/2006	4750	SATO ΑΕ (ΚΟ)	0.034	---	0.034	31/05/2024	---	---	---	---	---	---	43193@0.037	---	---	---	---	---	2,221.09	0.027	0.067	40202015	
13,191,620	0.620	---	---	---	04/08/2010	09/09/2002	5232	ΥΑΛCO - ΚΩΝΣΤΑΝΤΙΝΟΥ (ΚΟ)	0.162	---	0.162	31/05/2024	---	---	---	---	---	1500@0.147	5000@0.178	---	---	---	---	---	2,137.04	0.146	0.208	40202020	
17,579,754	4.16	---	---	---	18/08/2006	02/08/2010	---	ΒΙΟΤΕΡ (ΚΟ)	0.278	---	0.278	31/05/2024	0.278	0.278	0.278	0.278	500@0.260	2235@0.280	---	---	10,000	5	2,780.00	4,887.17	0.2	0.436	50101010		
54,654,600	0.050	---	---	---	01/07/1998	30/12/2022	5275	ΒΙΣ (ΚΟ)	0.153	---	0.153	31/05/2024	0.153	0.153	0.153	0.153	0.153	5450@0.153	---	---	2023	100	1	15.30	8,362.15	0.15	0.288	50203030	
51,754,364	0.300	---	---	---	23/12/2003	24/01/2007	5197	ΕΠΙΛΕΚΤΟΣ (ΚΟ)	0.14	---	0.14	31/05/2024	0.14	0.14	0.14	0.14	6110@0.126	1308@0.140	---	---	12,000	4	1,680.00	7,245.61	0.108	0.164	55101020		
15,842,391	1.51	---	---	---	15/07/2009	12/05/2000	5141	ΜΠΗΤΡΟΣ ΣΥΜΜΕΤΟΧΙΚΗ (ΚΟ)	0.64	---	0.64	31/05/2024	---	---	---	---	150@0.585	1000@0.640	---	---	---	---	---	---	10,139.13	0.41	0.755	55102010	
24,319,250	0.300	---	---	---	09/07/2002	04/07/2007	5165	ΠΡΟΟΔΕΥΤΙΚΗ (ΚΟ)	0.252	---	0.252	31/05/2024	0.252	0.252	0.252	0.252	333@0.250	483@0.252	---	---	6,634	7	1,671.77	6,128.45	0.252	0.4	50101010		
28,438,268	0.070	---	---	---	21/08/2006	24/11/1999	5253	ΣΠΥΡΟΥ ΑΓΡ. ΟΙΚ. (ΚΟ)	0.155	---	0.155	31/05/2024	0.155	0.155	0.155	0.155	2000@0.150	500@0.160	---	---	500	1	77.50	4,407.93	0.14	0.252	45102010		
1,011,000	1.00	---	---	---	01/07/2004	11/12/2012	5193	ΤΡΙΑ ΑΛΦΑ (ΚΟ)	5.9	---	5.9	31/05/2024	---	---	---	---	245@5.35	1007@5.95	---	2023	---	---	---	---	---	5,964.90	5.35	8.95	55101020

Κατάσταση σε Αναστολή

12,417,000	0.310	---	---	---	27/08/2019	28/08/2017	5233	MLS ΠΛΗΡΟΦΟΡΙΚΗ (ΚΟ)	0.57	---	0.57	12/05/2020	---	---	---	---	---	---	---	---	---	---	---	---	---	7,077.69	0.57	0.57	10101015
6,330,002	0.300	---	---	---	25/06/2002	15/03/2019	5278	ΒΑΡΒΑΡΕΣΙΟΣ (ΚΟ)	0.24	---	0.24	02/05/2023	---	---	---	---	---	---	---	---	---	---	---	---	---	1,519.20	0.24	0.24	55101020
3,961,300	1.28	---	---	---	29/06/2004	03/08/2000	5248	ΔΟΥΡΟΣ (ΚΟ)	0.25	---	0.25	24/04/2023	---	---	---	---	---	---	---	---	---	---	---	---	---	990.33	0.25	0.25	40204020
7,125,216	0.650	---	---	---	01/07/2005	14/12/1999	4955	ΚΡΕΚΑ (ΚΟ)	0.28	---	0.28	06/04/2023	---	---	---	---	---	---	---	---	---	---	---	---	---	1,995.06	0.28	0.28	45102010
7,734,375	1.00	---	---	---	09/07/2007	07/01/2011	5277	ΛΙΒΑΝΗ ΕΚΔΟΤ. ΟΡΓ. (ΚΟ)	0.125	---	0.125	28/04/2023	---	---	---	---	---	---	---	---	---	---	---	---	---	966.80	0.125	0.125	40301030
10,203,575	0.730	---	---	---	16/07/2007	18/10/1999	---	ΦΙΕΡΑΤΕΣ (ΚΟ)	0.359	---	0.359	30/04/2024	---	---	---	---	---	---	---	---	---	---	---	---	---	3,663.08	0.335	0.538	55101020

Σημειώσεις Χρεογράφων

Κωδικός	Κείμενο σημείωσης
()	- Προσαρμοσμένα Μέρισματα λόγω διανομής Δωρεάν μετοχών.
*	- Τελευταία προσαρμοσμένη τιμή κλεισίματος.
[1]	- Καθαρά μερίσματα.
[2]	- Στη στήλη "Ημερ. Αποκοπής τελευταίου δικαιώματος" αναφέρεται η Ημερομηνία εισαγωγής για Νέες Εταιρείες.
[3]	- Η Χρηματιστηριακή αξία αναφέρεται στο σύνολο των μετοχών
[4]	- Η κωδικοποίηση των Κλάδων Οικονομικής Δραστηριότητας του Χ.Α. παρουσιάζονται στο Παράρτημα Α
[5]	- Η Χρηματιστηριακή Αξία αναφέρεται στο σύνολο των κατηγοριών μετοχών (εφόσον έχουν εισαχθεί περισσότερες της μιας κατηγορίες) και δεν αναφέρεται σε επιμέρους κατηγορίες μετοχών μιας εταιρείας.
[6]	- P/E μεγαλύτερο του 100
[7]	- Τελευταία εικόνα του Βιβλίου Εντολών πριν το τέλος της συνεδρίασης
[8]	- Στην Αξία Συναλλαγών των Μετοχών περιλαμβάνονται όλοι οι τύποι Πακέτων
4750	- Μεταφορά στην Κατηγορία Επιτήρησης από 8/4/2011.
4955	- Μεταφορά στην Επιτήρηση από 5/4/2013.
5093	- Μεταφορά στην Κατηγορία Επιτήρησης από 8/4/2015.
5141	- Μεταφορά στην Κατηγορία Επιτήρησης από 10/05/2017.
5160	- Μεταφορά στην Κατηγορία Επιτήρησης από 15/04/2016.
5165	- Μεταφορά στην Κατηγορία Επιτήρησης από 15/02/2018.
5193	- Μεταφορά στην κατηγορία Επιτήρησης από 25/10/2018.
5197	- Μεταφορά στην κατηγορία Επιτήρησης από 07/11/2018.
5232	- Μεταφορά στην Κατηγορία Επιτήρησης από 08/04/2011.
5233	- Αναστολή διαπραγμάτευσης από 13/05/2020.
5248	- Μεταφορά στην κατηγορία Επιτήρησης από 06/09/2011.
5253	- Μεταφορά στην Επιτήρηση από 14/5/2021.
5275	- Μεταφορά στη Κατηγορία Επιτήρησης από 09/07/2020.
5277	- Αναστολή διαπραγμάτευσης από 02/05/2023.
5278	- Αναστολή διαπραγμάτευσης από 03/05/2023.

Στοιχεία Συναλλαγών Πακέτων

Χρεόγραφο	Όγκος πακέτου	Τιμή πακέτου	Αξία πακέτου	Ώρα έγκρισης	Σημείωση
ΔΕΗ (ΚΟ)	384,657	11.29	4,342,777.53	10:49:27	20
ΤΕΡΝΑ ΕΝΕΡΓΕΙΑΚΗ (ΚΟ)	22,624	18.21	411,983.04	10:50:33	20
ΓΕΚ ΤΕΡΝΑ (ΚΟ)	26,774	16.84	450,874.16	10:51:46	20
EUROBANK HOLDINGS (ΚΟ)	500,000	2.03	1,013,000.00	11:00:41	20
ΠΕΙΡΑΙΩΣ FINANCIAL HOLD (ΚΟ)	200,000	3.69	737,000.00	12:03:09	20
EUROBANK HOLDINGS (ΚΟ)	400,000	2.02	808,520.00	12:32:51	14
ΕΛΛΗΝ. ΧΡΗΜΑΤΙΣΤΗΡΙΑ-Χ.Α. (ΚΟ)	20,000	5.05	101,000.00	12:55:31	20
ΠΕΙΡΑΙΩΣ FINANCIAL HOLD (ΚΟ)	100,000	3.71	371,000.00	12:57:53	20
ΠΕΙΡΑΙΩΣ FINANCIAL HOLD (ΚΟ)	100,000	3.71	371,000.00	13:06:14	20
AUSTRIACARD (ΚΑ)	100,000	6.02	602,000.00	13:42:17	20
AUSTRIACARD (ΚΑ)	70,000	6.02	421,400.00	13:42:52	20
AUSTRIACARD (ΚΑ)	30,000	6.02	180,600.00	13:43:37	20
AUSTRIACARD (ΚΑ)	50,000	6.02	301,000.00	13:44:11	20
EUROBANK HOLDINGS (ΚΟ)	400,000	2.04	814,800.00	13:58:17	20
ΠΕΙΡΑΙΩΣ FINANCIAL HOLD (ΚΟ)	200,000	3.70	740,800.00	14:00:33	20
EUROBANK HOLDINGS (ΚΟ)	162,061	2.04	329,956.20	14:22:27	20
EUROBANK HOLDINGS (ΚΟ)	201,388	2.02	407,710.01	15:05:54	20
ΠΕΙΡΑΙΩΣ FINANCIAL HOLD (ΚΟ)	150,000	3.68	552,300.00	15:49:23	20
EUROBANK HOLDINGS (ΚΟ)	250,000	2.03	506,250.00	15:51:53	20
EUROBANK HOLDINGS (ΚΟ)	500,000	2.03	1,012,500.00	15:56:36	20
ΜΥΤΙΛΗΝΑΙΟΣ (ΚΟ)	15,000	36.90	553,500.00	16:19:54	20
ΠΕΙΡΑΙΩΣ FINANCIAL HOLD (ΚΟ)	376,597	3.69	1,388,136.54	16:58:01	20

Σημειώσεις πακέτων

- 9 - Μέθοδος 6-1 / Ειδική Χρέωση
10 - Μέθοδος 6-1 / Ειδική Χρέωση, Αυθημερόν Διακανονισμός
14 - Μέθοδος 6-3 / Πακέτο Αποκατάστασης, Ατελής αγορά και Πώληση
18 - Μέθοδος 6-2 / SPOT 1
19 - Μέθοδος 6-2 / SPOT 2
20 - Μέθοδος 6-1 και Μέθοδος 6-1 Αυθημερόν Διακανονισμός
21 - Άλλη Προσυμφωνημένη

Στοιχεία Συναλλαγών Δικαιωμάτων

Ημερ. αποκοπής	Έναρξη εξάσκησης	Λήξη εξάσκησης	Λήξη διαπραγμάτευσης	Δικαιώματα	Κατωτ Τιμή	Ανωτ Τιμή	Τιμή κλεισ.	Τελευταία ζήτηση	Τελευταία προσφορά	Όγκος	Πράξεις	Αξία Συναλλαγών
----------------	------------------	----------------	----------------------	------------	------------	-----------	-------------	------------------	--------------------	-------	---------	-----------------

Δεν υπάρχουν Συναλλαγές Δικαιωμάτων.

Στοιχεία Συναλλαγών Εκποιήσεων

Χρεόγραφα	Τύπος Χρεογράφου	Όγκος Συναλλαγών	Αριθμός Πράξεων	Αξία Συναλλαγών	Σημείωση
-----------	------------------	------------------	-----------------	-----------------	----------

Δεν πραγματοποιήθηκαν Εκποιήσεις Μετοχών.

Σημειώσεις Εκποιήσεων

- Δημόσιος Ανοικτός Πλειστηριασμός
- Εκποίηση Ενσώματων Ονομαστικών Μετοχών
- Εκποίηση Αδιάθετων Κλασματικών Υπολοίπων

Στοιχεία Ενεργητικού Διαπραγματεύσιμων Αμοιβαίων Κεφαλαίων (Δ.Α.Κ.)

	Ημερομηνία συναλλαγών	Δημιουργία / Εξαγορά	Αριθ. Μερ. (T-1)	Νέα Μερ. (T-1)	Εξαγορασθ. Μερ. (T-1)	Μερίδια (T) [1]	Αξία Ενεργητικού [2]	Καθαρή Τιμή	Μέρισμα /Μερίδιο	Ημερ. Αποκοπής
ALPHA ETF FTSE Athex Large Cap	03/06/2024	5,000	934,675	---	---	934,675	32,737,300.00	35.0253	0.62	03/07/2023

Σημειώσεις Δ.Α.Κ.

[1] - Αριθμ. μεριδίων (T) = Αριθμ. μεριδίων (T-1) + Νεοεκδιθέντα μερίδια (T-1) - Εξαγορασθέντα μερίδια (T-1)

[2] - Περιλαμβάνονται και τα μερίδια που δημιουργήθηκαν / εξαγοράσθηκαν την ημέρα T-1.

Περιγραφή	Στοιχεία
Όνομασία Δ.Α.Κ.	ALPHA ETF FTSE Athex Large Cap
Σύμβολο Δ.Α.Κ. (GR)	ΑΔΑΚ
Σύμβολο Δ.Α.Κ. (EN)	AETF
ISIN Δ.Α.Κ.	GRF000153004
Κατηγορία Διαπραγμάτευσης	Διαπραγματεύσιμα Αμοιβαία Κεφάλαια (Δ.Α.Κ.)
Τύπος Δ.Α.Κ.	Μετοχών
Τρόπος διαχείρισης	Παθητικός
Επενδυτική Στρατηγική	Σκοπός της επενδυτικής πολιτικής του Αμοιβαίου Κεφαλαίου είναι η αναπαραγωγή της αποδόσεως του Δείκτη FTSE/X.A. Large Cap του Χρηματιστηρίου Αθηνών σε όρους Ευρώ, ακολουθώντας πλήρως και πανομοιότυπες τη σύνθεση του υποκείμενου Δείκτη.
Εκδότης	ΑΛΦΑ ASSET MANAGEMENT Α.Ε.Δ.Α.Κ.
Εταιρεία Διαχείρισης	ΑΛΦΑ ASSET MANAGEMENT Α.Ε.Δ.Α.Κ.
Ειδικοί Διαπραγματευτές	ΑΛΦΑ FINANCE Α.Χ.Ε.Π.Ε.Υ., ΕΘΝΙΚΗ ΧΡΗΜΑΤΙΣΤΗΡΙΑΚΗ Α.Χ.Ε.Π.Ε.Υ.
Θεματοφύλακας	ΑΛΦΑ ΤΡΑΠΕΖΑ Α.Ε.
Σύμβολο Δείκτη (GR)	FTSE
Σύμβολο Δείκτη (EN)	FTSE
Όνομασία Δείκτη	FTSE/X.A. Large Cap
ISIN Δείκτη	GRI99201A006
Κλάσμα Δείκτη [1]	1/100
Αρχική Τιμή Μεριδίου	21.76
Συνολικός Αριθμός Μεριδίων [2]	934,675
Ημερομηνία πρώτης Έκδοσης	14/01/2008
Ημερομηνία έναρξης Διαπραγμάτευσης	24/01/2008
Νόμισμα Διαπραγμάτευσης	ΕΥΡΩ
Νόμισμα Ενεργητικού	ΕΥΡΩ
Αρχική Αξία Ενεργητικού [3]	3,000,000.00
Αριθμ. Μεριδίων για Δημιουργία-Εξαγορά [4]	5,000
Αμοιβή Διαχείρισης	0.375

Σημειώσεις Δ.Α.Κ.

[1] - Το κλάσμα της τιμής του δείκτη που αποτελεί η τιμή της πρώτης έκδοσης

[2] - Ο αριθμός μεριδίων που διαπραγματεύθηκαν στο Χρηματιστήριο την ημέρα T

[3] - Η αξία του ενεργητικού κατά την έκδοση

[4] - Ο αριθμός μεριδίων που απαιτείται κατά τη διαδικασία δημιουργίας εξαγοράς

03/06/2024

Ανακοινώσεις

Η.Δ.Τ.



ΑΝΑΚΟΙΝΩΣΕΙΣ

ΕΤΑΙΡΙΚΑ ΓΕΓΟΝΟΤΑ

ΠΛΑΣΤΙΚΑ ΘΡΑΚΗΣ ΕΤΑΙΡΕΙΑ ΣΥΜΜΕΤΟΧΩΝ Α.Ε.Ε.

Οι μετοχές της εταιρίας «**ΠΛΑΣΤΙΚΑ ΘΡΑΚΗΣ ΕΤΑΙΡΕΙΑ ΣΥΜΜΕΤΟΧΩΝ Α.Ε.Ε.**» (GRS239003007) είναι διαπραγματεύσιμες στο Χρηματιστήριο Αθηνών χωρίς το ποσό €0,1688965830 ανά μετοχή, από το οποίο θα παρακρατηθεί ο αναλογούν φόρος, βάσει της κείμενης νομοθεσίας (καθαρό ποσό: €0,1604517539 ανά μετοχή).

ΚΑΠΝΟΒΙΟΜΗΧΑΝΙΑ ΚΑΡΕΛΙΑ Α.Ε.

Οι μετοχές της εταιρίας «**ΚΑΠΝΟΒΙΟΜΗΧΑΝΙΑ ΚΑΡΕΛΙΑ Α.Ε.**» (GRS120003009) είναι διαπραγματεύσιμες στο Χρηματιστήριο Αθηνών χωρίς το ποσό €12,40 ανά μετοχή, από το οποίο θα παρακρατηθεί ο αναλογούν φόρος, βάσει της κείμενης νομοθεσίας (καθαρό ποσό: €11,78 ανά μετοχή).

ΓΝΩΣΤΟΠΟΙΗΣΕΙΣ ΕΤΑΙΡΙΩΝ

From: ALPHA TRUST ΑΝΔΡΟΜΕΔΑ Α.Ε.Ε.Χ.
Posted At: 31 May 2024 17:25
Conversation: ΓΝΩΣΤΟΠΟΙΗΣΗ ΑΠΟΦΑΣΗΣ ΓΙΑ ΤΗΝ ΑΓΟΡΑ ΙΔΙΩΝ ΜΕΤΟΧΩΝ
Posted To: DOLAnnouncements2
Subject: ΓΝΩΣΤΟΠΟΙΗΣΗ ΑΠΟΦΑΣΗΣ ΓΙΑ ΤΗΝ ΑΓΟΡΑ ΙΔΙΩΝ ΜΕΤΟΧΩΝ

Ως συνημμένο

[ΑΝΑΚΟΙΝΩΣΗ ΕΝΑΡΞΗΣ ΠΡΟΓΡΑΜΜΑΤΟΣ ΑΓΟΡΑΣ ΙΔΙΩΝ ΜΕΤΟΧΩΝ](#)

From: QUALITY & RELIABILITY A.B.E.E.
Posted At: 31 May 2024 17:31
Conversation: ΑΝΑΚΟΙΝΩΣΗ ΓΙΑ ΤΙΣ ΑΠΟΦΑΣΕΙΣ ΕΚΤΑΚΤΗΣ ΓΕΝΙΚΗΣ ΣΥΝΕΛΕΥΣΗΣ
Posted To: DOLAnnouncements2
Subject: ΑΝΑΚΟΙΝΩΣΗ ΓΙΑ ΤΙΣ ΑΠΟΦΑΣΕΙΣ ΕΚΤΑΚΤΗΣ ΓΕΝΙΚΗΣ ΣΥΝΕΛΕΥΣΗΣ

Επαναληπτική Γενική Συνέλευση των Μετόχων την 13^η.06.2024

Όπως είχε προσδιοριστεί και στην αρχική πρόσκληση , λόγω μη επίτευξης της εκ του νόμου απαρτίας στην Έκτακτη Γενική Συνέλευση της 31^η.5.2024 καλούνται εκ νέου οι κ.κ. Μέτοχοι για συμμετοχή σε Επαναληπτική Έκτακτη Γενική Συνέλευση που θα πραγματοποιηθεί στις 13 Ιουνίου 2024, ημέρα Πέμπτη και ώρα 09:00 πμ στο ξενοδοχείο Civitel Attik, στο Μαρούσι Αττικής, οδός Ολυμπίας αρ.11 για συζήτηση και λήψη αποφάσεων για τα ακόλουθα θέματα της ημερήσιας διάταξης:

1. 1. Αύξηση του μετοχικού κεφαλαίου (ΑΜΚ) της Εταιρίας μέχρι του ποσού των 30.100.000 Ευρώ —με δικαίωμα προτίμησης υπέρ των παλαιών μετόχων της Εταιρίας και δικαιώματα προεγγραφής για την απόκτηση τυχών αδιάθετων μετοχών υπέρ των μετόχων που θα ασκήσουν πλήρως τα δικαιώματα προτίμησης— με καταβολή μετρητών και την έκδοση μέχρι και 27.345.120 νέων κοινών, άυλων, ονομαστικών μετά ψήφου μετοχών, ονομαστικής αξίας είκοσι οκτώ λεπτών του ευρώ (0,28^α) η κάθε μία
2. 2. Τροποποίηση του άρθρου 5 του Καταστατικού της Εταιρίας.
3. 3. Εξουσιοδότηση προς το Διοικητικό Συμβούλιο της Εταιρείας

(α) για τον καθορισμό της τιμής διάθεσης των νέων μετοχών, και την εξειδίκευση των λοιπών όρων, του χρονοδιαγράμματος και της δομής της ΑΜΚ, την υλοποίηση και ολοκλήρωση αυτής, συμπεριλαμβανομένης της προθεσμίας καταβολής του ποσού της ΑΜΚ εντός των χρονικών ορίων του άρθρου 20 του ν. 4548/2018, όπως ισχύει,

(β) όπως προβεί σε όλες τις απαραίτητες ενέργειες για την εισαγωγή των νέων μετοχών στο Χρηματιστήριο Αθηνών και, γενικά, όπως προβεί σε κάθε ενέργεια προς το σκοπό της υλοποίησης της απόφασης της Έκτακτης Γενικής Συνέλευσης και την πραγματοποίηση και ολοκλήρωση της ΑΜΚ, συμπεριλαμβανομένης της τροποποίησης του άρθρου 5 του Καταστατικού της Εταιρείας, σύμφωνα με τα ανωτέρω.

Σημειώνεται ότι η ημερομηνία καταγραφής σύμφωνα και με την αρχική πρόσκληση παραμένει 26/05/2024

From: PROFILE A.E.B.E.
Posted At: 31 May 2024 17:32
Conversation: Γνωστοποίηση Αποκοπής Δικαιώματος / Πληρωμής Μερίσματος Χρήσεως 2023
Posted To: DOLAnnouncements2
Subject: Γνωστοποίηση Αποκοπής Δικαιώματος / Πληρωμής Μερίσματος Χρήσεως 2023

Η Ανώνυμη Εταιρεία με την επωνυμία «PROFILE ΑΝΩΝΥΜΟΣ ΕΜΠΟΡΙΚΗ ΚΑΙ ΒΙΟΜΗΧΑΝΙΚΗ ΕΤΑΙΡΕΙΑ ΠΛΗΡΟΦΟΡΙΚΗΣ» και τον διακριτικό τίτλο «PROFILE SYSTEMS & SOFTWARE A.E.» (εφεξής καλουμένη ως «Εταιρεία»), ανακοινώνει, σύμφωνα με τις παραγράφους 4.1.1 περ. 4 και 5.2 του Κανονισμού του Χρηματιστηρίου Αθηνών, (ως ισχύει σήμερα σε συνέχεια της τελευταίας τροποποίησής του δυνάμει της της υπ' αριθμ. 201/15.04.2024 απόφασης της Διοικούσας Επιτροπής των Χρηματιστηριακών Αγορών του Χ.Α., και σε εκτέλεση του σημείου 4 της υπ' αριθμ. 25/15.04.2024 Αποφάσεως της Διοικούσας Επιτροπής Χρηματιστηριακών Αγορών του Χ-Α ότι με απόφαση της Ετήσιας Τακτικής Γενικής Συνέλευσης των μετόχων της 31ης Μαΐου 2024 εγκρίθηκε η διανομή (καταβολή) μερίσματος συνολικού ποσού 1.200.000,00 Ευρώ (μικτό ποσό), ήτοι ποσού 0,0488073795 Ευρώ ανά μετοχή (μικτό ποσό).

Το ποσό αυτό θα προσαυξηθεί κατά το ποσό του μερίσματος που αντιστοιχεί στις 87.000 ίδιες μετοχές τις οποίες κατέχει η Εταιρεία, κατά την ημερομηνία αποκοπής (cut off date), οι οποίες (ίδιες μετοχές) εξαιρούνται της καταβολής μερίσματος σύμφωνα με το άρθρο 50 του ν. 4548/2018, ως ισχύει και συνεπώς το συνολικό μικτό ποσό του μερίσματος ανά μετοχή (συνεπεία της ως άνω προσαυξήσεως) θα ανέλθει σε 0,0489806994 Ευρώ.

Από το άνω ποσό παρακρατείται βάσει των άρθρων 40 παρ. 1 και 64 παρ. 1 του νόμου 4172/2013, όπως ισχύει μετά την τροποποίησή του από το ν. 4646/2019 (ΦΕΚ Α' 201/12.12.2019), ο αναλογών στο μέρισμα φόρος ποσοστού 5% και συνεπώς το τελικώς καταβαλλόμενο καθαρό ποσό του μερίσματος θα ανέλθει σε 0,0465316644 Ευρώ ανά μετοχή.

Ημερομηνία αποκοπής (cut off date) του μερίσματος της χρήσεως 2023 ορίσθηκε η **Τρίτη, 4 Ιουνίου 2024**, ημερομηνία κατά την οποία, οι μετοχές της Εταιρίας θα διαπραγματεύονται στο Χρηματιστήριο Αθηνών χωρίς το δικαίωμα είσπραξης του μερίσματος.

Διευκρινίζεται ότι με βάση τον ισχύοντα Κανονισμό του Χ.Α. οι εταιρικές πράξεις διενεργούνται σύμφωνα με τον κανόνα «record date» και συνακόλουθα δικαιούχοι της εταιρικής πράξης (εν προκειμένω του μερίσματος της χρήσεως 2023) είναι οι επενδυτές που είναι εγγεγραμμένοι στα αρχεία του Σ.Α.Τ. της σχετικής ημέρας (record date). Συνεπώς δικαιούχοι του ως άνω μερίσματος είναι οι εγγεγραμμένοι στα αρχεία του Συστήματος Αϋλων Τίτλων (Σ.Α.Τ.) κατά την ημερομηνία προσδιορισμού των δικαιούχων μερίσματος (record date) της χρήσεως 2023, ήτοι την **Τετάρτη, 5 Ιουνίου 2024**.

Η καταβολή του μερίσματος της χρήσεως 2023 θα ξεκινήσει την **Τρίτη, 11 Ιουνίου 2024** και θα πραγματοποιηθεί μέσω της πληρώτριας Τράπεζας «ΕΘΝΙΚΗ ΤΡΑΠΕΖΑ ΤΗΣ ΕΛΛΑΔΟΣ Α.Ε.» ως ακολούθως:

1. Μέσω των Συμμετεχόντων των δικαιούχων στο Σ.Α.Τ. (Τράπεζες και Χρηματιστηριακές Εταιρείες) σύμφωνα με τα ισχύοντα στον Κανονισμό Λειτουργίας της ΕΛ.Κ.Α.Τ. και τις σχετικές αποφάσεις της.

2. Ειδικά στις περιπτώσεις πληρωμής μερίσματος σε κληρονόμους θανόντων δικαιούχων των οποίων οι τίτλοι τηρούνται στον Ειδικό Λογαριασμό της Μεριδάς τους στο Σ.Α.Τ., υπό το χειρισμό της ΑΤΗΧCSD, η διαδικασία πληρωμής του μερίσματος θα διενεργείται μετά την ολοκλήρωση της νομιμοποίησης των κληρονόμων μέσω του δικτύου της «ΕΘΝΙΚΗ ΤΡΑΠΕΖΑ ΤΗΣ ΕΛΛΑΔΟΣ Α.Ε.».

Για περισσότερες πληροφορίες παρακαλούνται οι κ.κ. μέτοχοι να επικοινωνούν με το Τμήμα Εξυπηρέτησης Μετόχων της Εταιρείας στο τηλέφωνο 210-9301200.

Υπενθυμίζεται ότι μερίσματα τα οποία δεν θα εισπραχθούν μέχρι την 31η Δεκεμβρίου 2029, παραγράφονται (άρθρο 250 Α.Κ. περ. 15) και τα σχετικά ποσά περιέρχονται οριστικά στο Ελληνικό Δημόσιο σύμφωνα με το άρθρο 1 του ν.δ. 1195/1942.

From: ΓΕΚ ΤΕΡΝΑ Α.Ε.
Posted At: 31 May 2024 17:34
Conversation: Πρόσκληση σε Τακτική Γενική Συνέλευση
Posted To: DOLAnnouncements2

Subject: Πρόσκληση σε Τακτική Γενική Συνέλευση

Επισυνάπτεται η
Πρόσκληση.

[Πρόσκληση](#)

From: ΠΑΠΟΥΤΣΑΝΗΣ Α.Β.Ε.Ε.
Posted At: 31 May 2024 17:43
Conversation: Αγορά Ιδίων Μετοχών
Posted To: DOLAnnouncements2
Subject: Αγορά Ιδίων Μετοχών

-

ΠΑΠΟΥΤΣΑΝΗΣ ΑΒΕΕ

-

Χαλκίδα, 31/05/2024

Η Εταιρεία "ΠΑΠΟΥΤΣΑΝΗΣ ΑΝΩΝΥΜΗ ΒΙΟΜΗΧΑΝΙΚΗ ΚΑΙ ΕΜΠΟΡΙΚΗ ΕΤΑΙΡΙΑ ΚΑΤΑΝΑΛΩΤΙΚΩΝ ΑΓΑΘΩΝ" (η Εταιρεία) ενημερώνει το επενδυτικό κοινό ότι κατ' εφαρμογή των Κανονισμών (ΕΕ) 2016/1052 και 596/2014, και σε εκτέλεση της από 18.05.2023 απόφασης της Τακτικής Γενικής Συνέλευσης των Μετόχων της Εταιρείας και της από 18.05.2023 απόφασης του Διοικητικού Συμβουλίου της Εταιρείας, προέβη σε αγορά ιδίων μετοχών στην αγορά του Χρηματιστηρίου Αθηνών, ως παρακάτω ανάλυση:

Ημερομηνία αγοράς ιδίων μετοχών	Τεμάχια αγοράς ιδίων μετοχών	Μέση τιμή κτήσης	Συνολική αξία συναλλαγών
30/05/2024	1.238	€ 2,40	€ 2.965,40

Οι συναλλαγές πραγματοποιήθηκαν μέσω του μέλους του Χρηματιστηρίου Αθηνών "ΒΕΤΑ ΧΡΗΜΑΤΙΣΤΗΡΙΑΚΗ ΑΕΠΕΥ ΧΡΗΜΑΤΙΣΤΗΡΙΑΚΕΣ ΕΡΓΑΣΙΕΣ".

Μετά και τις ανωτέρω αγορές, η Εταιρεία κατέχει συνολικά 207.049 ίδιες μετοχές (ήτοι, 0,764% του συνόλου των μετοχών της Εταιρείας που διαπραγματεύονται στο

Χρηματιστήριο Αθηνών).

From: DIMAND A.E.
Posted At: 31 May 2024 17:44
Conversation: Αλλαγές στο οργανόγραμμα της DIMAND -
Ανασυγκρότηση Δ.Σ. σε σώμα
Posted To: DOLAnnouncements2
Subject: Αλλαγές στο οργανόγραμμα της DIMAND -
Ανασυγκρότηση Δ.Σ. σε σώμα

Παρακαλώ δείτε συνημμένα

[Αλλαγές στο οργανόγραμμα της DIMAND ? Ανασυγκρότηση Δ.Σ. σε
σώμα](#)

From: ΤΕΧΝΙΚΗ ΟΛΥΜΠΙΑΚΗ Α.Ε.
Posted At: 31 May 2024 17:45
Conversation: ΑΝΑΚΟΙΝΩΣΗ ΣΧΕΤΙΚΗ ΜΕ ΕΠΙΧΕΙΡΗΜΑΤΙΚΕΣ/
ΟΙΚΟΝΟΜΙΚΕΣ ΕΞΕΛΙΞΕΙΣ ΣΤΗΝ ΕΤΑΙΡΙΑ
Posted To: DOLAnnouncements2
Subject: ΑΝΑΚΟΙΝΩΣΗ ΣΧΕΤΙΚΗ ΜΕ ΕΠΙΧΕΙΡΗΜΑΤΙΚΕΣ/
ΟΙΚΟΝΟΜΙΚΕΣ ΕΞΕΛΙΞΕΙΣ ΣΤΗΝ ΕΤΑΙΡΙΑ

Παρακαλούμε δείτε το συνημμένο Δελτίο
Τύπου

[ΔΕΛΤΙΟ ΤΥΠΟΥ](#)

From: PROFILE A.E.B.E.
Posted At: 31 May 2024 17:49
Conversation: ΑΝΑΚΟΙΝΩΣΗ ΓΙΑ ΤΙΣ ΑΠΟΦΑΣΕΙΣ ΓΕΝΙΚΗΣ
ΣΥΝΕΛΕΥΣΗΣ (Ορθή Επανάληψη)
Posted To: DOLAnnouncements2
Subject: ΑΝΑΚΟΙΝΩΣΗ ΓΙΑ ΤΙΣ ΑΠΟΦΑΣΕΙΣ ΓΕΝΙΚΗΣ
ΣΥΝΕΛΕΥΣΗΣ (Ορθή Επανάληψη)

Δείτε τις αποφάσεις τις τακτικής Γενικής Συνέλευσης

[PROFILE AE Σύνοψη αποφάσεων Αποτελέσματα
ψηφοφορίας](#)

From: LAMDA DEVELOPMENT A.E.
Posted At: 31 May 2024 17:52
Conversation: Γνωστοποίηση Αλλαγής Διευθυντικών Στελεχών /
Διορισμός Chief Operating Officer (COO)
Posted To: DOLAnnouncements2
Subject: Γνωστοποίηση Αλλαγής Διευθυντικών Στελεχών /
Διορισμός Chief Operating Officer (COO)

Διορισμός Chief Operating Officer (COO)

[Γνωστοποίηση Αλλαγής Διευθυντικών
Στελεχών](#)

[View article...](#)

From: ΕΛΛΑΚΤΩΡ Α.Ε.
Posted At: 31 May 2024 17:57
Conversation: ΑΝΑΚΟΙΝΩΣΗ
Posted To: DOLAnnouncements2

Subject: ΑΝΑΚΟΙΝΩΣΗ

Ανακοίνωση

Η εταιρεία με την επωνυμία «ΕΛΛΑΚΤΩΡ ΑΝΩΝΥΜΗ ΕΤΑΙΡΕΙΑ» και τον διακριτικό τίτλο «ΕΛΛΑΚΤΩΡ Α.Ε.» (εφεξής η «Εταιρεία»), ενημερώνει το επενδυτικό κοινό για τα κάτωθι:

Σε συνέχεια της από 19.04.2024 ανακοίνωσης της Εταιρείας σχετικά με την από 18.04.2024 απόφαση του Δ.Σ. της για αγορά επιπλέον μετοχών της εκδότριας REDS ΑΕ μέσω του ΧΑ, η ΕΛΛΑΚΤΩΡ απέκτησε την 31.05.2024, 3.491 μετοχές και αντίστοιχα δικαιώματα ψήφου της REDS ΑΕ, με τιμή αγοράς €2,70 ανά μετοχή.

Κηφισιά, 31.05.2024

[Ανακοίνωση 31.05.2024](#)

From: ΜΠΛΕ ΚΕΔΡΟΣ ΑΕΕΑΠ
Posted At: 31 May 2024 17:58
Conversation: Γνωστοποίηση αγοράς ιδίων μετοχών
Posted To: DOLAnnouncements2

Subject: Γνωστοποίηση αγοράς ιδίων μετοχών

Δείτε την ανακοίνωση

[Γνωστοποίηση αγοράς ιδίων
μετοχών](#)

From: ΕΛΛΑΚΤΩΡ Α.Ε.
Posted At: 31 May 2024 18:21
Conversation: ΑΝΑΚΟΙΝΩΣΗ ΓΙΑ ΤΙΣ ΑΠΟΦΑΣΕΙΣ ΤΑΚΤΙΚΗΣ ΓΕΝΙΚΗΣ
ΣΥΝΕΛΕΥΣΗΣ
Posted To: DOLAnnouncements2
Subject: ΑΝΑΚΟΙΝΩΣΗ ΓΙΑ ΤΙΣ ΑΠΟΦΑΣΕΙΣ ΤΑΚΤΙΚΗΣ ΓΕΝΙΚΗΣ
ΣΥΝΕΛΕΥΣΗΣ

**Ανακοίνωση Αποφάσεων της Τακτικής Γενικής Συνέλευσης των μετόχων της
31.05.2024.**

[Ανακοίνωση Αποφάσεων ΤΓΣ της 31.05.2024.](#)

From: ORILINA PROPERTIES A.E.E.A.Π.
Posted At: 31 May 2024 18:36
Conversation: ΑΝΑΚΟΙΝΩΣΗ ΡΥΘΜΙΖΟΜΕΝΗΣ ΠΛΗΡΟΦΟΡΙΑΣ ΤΟΥ
Ν. 3556/2007: Γνωστοποίηση συναλλαγών
Posted To: DOLAnnouncements2
Subject: ΑΝΑΚΟΙΝΩΣΗ ΡΥΘΜΙΖΟΜΕΝΗΣ ΠΛΗΡΟΦΟΡΙΑΣ ΤΟΥ
Ν. 3556/2007: Γνωστοποίηση συναλλαγών

ΑΝΑΚΟΙΝΩΣΗ

[ΑΝΑΚΟΙΝΩΣΗ ΡΥΘΜΙΖΟΜΕΝΗΣ ΠΛΗΡΟΦΟΡΙΑΣ - ΓΝΩΣΤΟΠΟΙΗΣΗ
ΣΥΝΑΛΛΑΓΩΝ](#)

From: AUSTRIACARD HOLDINGS AG
Posted At: 31 May 2024 19:06
Conversation: AUSTRIACARD HOLDINGS AG - ΑΠΟΤΕΛΕΣΜΑΤΑ Α
ΤΡΙΜΗΝΟΥ 2024
Posted To: DOLAnnouncements2
Subject: AUSTRIACARD HOLDINGS AG - ΑΠΟΤΕΛΕΣΜΑΤΑ Α
ΤΡΙΜΗΝΟΥ 2024

Παρακαλώ όπως δείτε τη συνημμένη Ανακοίνωση

[AUSTRIACARD HOLDINGS AG - ΑΠΟΤΕΛΕΣΜΑΤΑ Α ΤΡΙΜΗΝΟΥ
2024](#)

From: COCA-COLA HBC A.G.
Posted At: 31 May 2024 19:27
Conversation: Transaction in Own Shares
Posted To: DOLAnnouncements2

Subject: Transaction in Own Shares

See the attached
announcement.

[Transaction in Own Shares](#)

From: NOVAL PROPERTY
Posted At: 31 May 2024 20:49
Conversation: ΑΝΑΚΟΙΝΩΣΗ ΤΙΜΗΣ ΔΙΑΘΕΣΗΣ
Posted To: DOLAnnouncements2

Subject: ΑΝΑΚΟΙΝΩΣΗ ΤΙΜΗΣ ΔΙΑΘΕΣΗΣ

Παρακαλούμε όπως δείτε την επισυναπτόμενη ανακοίνωση.

[ΑΝΑΚΟΙΝΩΣΗ ΤΙΜΗΣ ΔΙΑΘΕΣΗΣ](#)

From: ΓΡ. ΣΑΡΑΝΤΗΣ Α.Β.Ε.Ε.
Posted At: 03 June 2024 08:34
Conversation: Αγορά Ιδίων Μετοχών
Posted To: DOLAnnouncements2
Subject: Αγορά Ιδίων Μετοχών

Αθήνα, 3 Ιουνίου 2024

Ανακοίνωση Αγοράς Ιδίων Μετοχών

Η εταιρεία ΓΡ. ΣΑΡΑΝΤΗΣ Α.Β.Ε.Ε. ανακοινώνει ότι, κατ' εφαρμογή της από 23.04.2024 σχετικής απόφασης της Τακτικής Γενικής Συνέλευσης των Μετόχων της, προέβη την 31^η Μαΐου 2024 σε αγορά 13.500 ιδίων μετοχών με μέση τιμή κτήσης 11,05 ευρώ ανά μετοχή και συνολική αξία συναλλαγής 149.126,20 ευρώ.

Μετά και την προαναφερόμενη αγορά, η εταιρεία κατέχει συνολικά 2.197.272 ίδιες μετοχές, ήτοι ποσοστό 3,29% του συνόλου των μετοχών της εταιρείας.

Η ανακοίνωση εκδίδεται σύμφωνα με το άρθρο 49 του Ν. 4548/2018 και κατ' εφαρμογή του υπ' αριθμ. 596/2014 Κανονισμού του Ευρωπαϊκού Κοινοβουλίου και Συμβουλίου και του κατ' εξουσιοδότηση Κανονισμού (ΕΕ) 2016/1052.

[Αγορά Ιδίων Μετοχών](#)

From: ΠΛΑΣΤΙΚΑ ΘΡΑΚΗΣ ΕΤΑΙΡΙΑ ΣΥΜΜΕΤΟΧΩΝ Α.Ε.Ε.
Posted At: 03 June 2024 09:02
Conversation: ΟΙΚΟΝΟΜΙΚΑ ΑΠΟΤΕΛΕΣΜΑΤΑ ΠΡΩΤΟΥ ΤΡΙΜΗΝΟΥ
2024
Posted To: DOLAnnouncements2
Subject: ΟΙΚΟΝΟΜΙΚΑ ΑΠΟΤΕΛΕΣΜΑΤΑ ΠΡΩΤΟΥ ΤΡΙΜΗΝΟΥ
2024

ΟΙΚΟΝΟΜΙΚΑ ΑΠΟΤΕΛΕΣΜΑΤΑ ΠΡΩΤΟΥ ΤΡΙΜΗΝΟΥ
2024

[ΟΙΚΟΝΟΜΙΚΑ ΑΠΟΤΕΛΕΣΜΑΤΑ ΠΡΩΤΟΥ ΤΡΙΜΗΝΟΥ
2024](#)

From: AS COMPANY A.E.
Posted At: 03 June 2024 09:34
Conversation: ΑΝΑΚΟΙΝΩΣΗ ΡΥΘΜΙΖΟΜΕΝΗΣ ΠΛΗΡΟΦΟΡΙΑΣ ΤΟΥ Ν. 3556/2007: Γνωστοποίηση συναλλαγών
Posted To: DOLAnnouncements2
Subject: ΑΝΑΚΟΙΝΩΣΗ ΡΥΘΜΙΖΟΜΕΝΗΣ ΠΛΗΡΟΦΟΡΙΑΣ ΤΟΥ Ν. 3556/2007: Γνωστοποίηση συναλλαγών

Παρακαλούμε να δείτε την σχετική ανακοίνωση.

[ΑΝΑΚΟΙΝΩΣΗ ΡΥΘΜΙΖΟΜΕΝΗΣ ΠΛΗΡΟΦΟΡΙΑΣ ΤΟΥ Ν. 3556/2007](#)

From: ΑΕΡΟΠΟΡΙΑ ΑΙΓΑΙΟΥ Α.Ε.
Posted At: 03 June 2024 09:34
Conversation: Αγορά Ιδίων Μετοχών
Posted To: DOLAnnouncements2

Subject: Αγορά Ιδίων Μετοχών

Αγορά Ιδίων
Μετοχών

[Αγορά Ιδίων
Μετοχών](#)

From: O.T.E. A.E.
Posted At: 03 June 2024 09:35
Conversation: Ανακοίνωση Αγορά Ιδίων Μετοχών
Posted To: DOLAnnouncements2

Subject: Ανακοίνωση Αγορά Ιδίων Μετοχών

Βλ. συνημμένο αρχείο

[Ανακοίνωση Αγορά Ιδίων
Μετοχών](#)

From: INTRAKAT A.E. ΤΕΧΝΙΚΩΝ ΚΑΙ ΕΝΕΡΓΕΙΑΚΩΝ ΕΡΓΩΝ
Posted At: 03 June 2024 09:39
Conversation: Ανακοίνωση ρυθμιζόμενης πληροφορίας (Κανονισμού ΕΕ 596/2014 και Ν.3556/2007).
Posted To: DOLAnnouncements2
Subject: Ανακοίνωση ρυθμιζόμενης πληροφορίας (Κανονισμού ΕΕ 596/2014 και Ν.3556/2007).

Δείτε την Ανακοίνωση της Εταιρείας

[Ανακοίνωση ρυθμιζόμενης πληροφορίας \(Κανονισμού ΕΕ 596/2014 και Ν.3556/2007\).](#)

From: EPSILON NET A.E.
Posted At: 03 June 2024 10:06
Conversation: Ανακοίνωση σύμφωνα με τις διατάξεις του άρθρου 24 παρ. 2 (α) του Ν. 3461/2006
Posted To: DOLAnnouncements2
Subject: Ανακοίνωση σύμφωνα με τις διατάξεις του άρθρου 24 παρ. 2 (α) του Ν. 3461/2006

Η Epsilon Net A.E. (η «**Εταιρεία**») ανακοινώνει, σύμφωνα με το άρθρο 24 παρ. 2 (α) του Ν. 3461/2006, πως η εταιρεία Ginger Digital BidCo Μονοπρόσωπη Α.Ε. (ο «**Προτείνων**») δηλώνει ότι στις 31.05.2024, απέκτησε συνολικά 8.550 κοινές ονομαστικές μετοχές της εταιρείας Epsilon Net A.E. (η «**Εταιρεία**»), που αντιστοιχούν στο 0,02% των δικαιωμάτων ψήφου της Εταιρείας, έναντι τιμήματος 12,00 ευρώ ανά μετοχή μέσω χρηματιστηριακών συναλλαγών, οι οποίες θα εκκαθαριστούν την 04.06.2024.

Λαμβάνοντας υπόψη τις ανωτέρω χρηματιστηριακές συναλλαγές-εξαγορές, ο Προτείνων, μαζί με τα Πρόσωπα που Ενεργούν Συντονισμένα (όπως ορίζονται στο άρθρο 2(ε) του Ν. 3461/2006), κατέχουν έως 31.05.2024 ποσοστό δικαιωμάτων ψήφου ίσο με 77,33% της Εταιρείας.

From: Ο.Π.Α.Π. ΑΕ
Posted At: 03 June 2024 10:10
Conversation: Γνωστοποίηση Αγοράς Ιδίων Μετοχών
Posted To: DOLAnnouncements2

Subject: Γνωστοποίηση Αγοράς Ιδίων Μετοχών

Επισυνάπεται η
ανακοίνωση.

[Ανακοίνωση](#)

From: DIMAND A.E.
Posted At: 03 June 2024 10:21
Conversation: Ανακοίνωση Ρυθμιζόμενης Πληροφορίας του νόμου 3556/2007
Posted To: DOLAnnouncements2
Subject: Ανακοίνωση Ρυθμιζόμενης Πληροφορίας του νόμου 3556/2007

Παρακαλώ δείτε συνημμένα

[Dimand - Γνωστοποίηση
2024.06.03](#)

From: ΒΙΟΚΑΡΠΕΤ Α.Ε.
Posted At: 03 June 2024 10:21
Conversation: ΑΝΑΚΟΙΝΩΣΗ ΓΝΩΣΤΟΠΟΙΗΣΗ ΣΥΝΑΛΛΑΓΩΝ
Posted To: DOLAnnouncements2
Subject: ΑΝΑΚΟΙΝΩΣΗ ΓΝΩΣΤΟΠΟΙΗΣΗ ΣΥΝΑΛΛΑΓΩΝ

ΑΝΑΚΟΙΝΩΣΗ

Η εταιρία «ΒΙΟΚΑΡΠΕΤ ΑΕ ΒΙΟΜΗΧΑΝΙΚΕΣ ΚΑΙ ΕΜΠΟΡΙΚΕΣ ΕΠΙΧΕΙΡΗΣΕΙΣ» ύστερα από ενημέρωση των μετόχων της **Ιωάννη Αστ.Καντώνια, Γεωργίου Αντ.Καντώνια, Αθανασίου Β.Τσιάρα, Αντωνίου Γ. Καντώνια και Αλέξανδρου Γ.Καντώνια** γνωστοποιεί τα κάτωθι:

- **Ο Ιωάννης Καντώνιας του Αστερίου** την 29/5/2024 πραγματοποίησε **πώληση** 70.000 κοινών ονομαστικών μετοχών (70.000 αριθμό δικαιωμάτων ψήφου) με μέση τιμή πώλησης 2,74€ συνολικής αξίας 191.800,00€.
- **Ο Αθανάσιος Τσιάρας του Βασιλείου** την 29/5/2024 πραγματοποίησε **πώληση** 34.000 κοινών ονομαστικών μετοχών (34.000 αριθμό δικαιωμάτων ψήφου) με μέση τιμή πώλησης 2,74€ συνολικής αξίας 93.160,00€.
- **Ο Γεώργιος Καντώνιας του Αντωνίου και ο Αντώνιος Καντώνιας του Γεωργίου** την 29/5/2024 πραγματοποίησαν **πώληση** 33.000 κοινών ονομαστικών μετοχών (33.000 αριθμό δικαιωμάτων ψήφου) με μέση τιμή πώλησης 2,74€ συνολικής αξίας 90.420,00€. Η πώληση των 33.000 κοινών ονομαστικών μετοχών προήλθε από την κοινή επενδυτική μερίδα ΚΕΜ στην οποία είναι πρώτος συν δικαιούχος ο Γεώργιος Καντώνιας, και διατηρεί από κοινού με το δεύτερο συν δικαιούχο το γιο του Αντώνιο Καντώνια , στην αγορά του Χρηματιστηρίου Αθηνών.
- **Ο Γεώργιος Καντώνιας του Αντωνίου και ο Αλέξανδρος Καντώνιας του Γεωργίου** την 29/5/2024 πραγματοποίησαν **πώληση** 33.000 κοινών ονομαστικών μετοχών (33.000 αριθμό δικαιωμάτων ψήφου) με μέση τιμή πώλησης 2,74€ συνολικής αξίας 90.420,00€. Η πώληση των 33.000 κοινών ονομαστικών μετοχών προήλθαν από την κοινή επενδυτική μερίδα ΚΕΜ στην οποία είναι πρώτος συν δικαιούχος ο Γεώργιος Καντώνιας, και διατηρεί από

κοινού με το δεύτερο συν δικαιούχο το γιο του Αλέξανδρο Καντώνια , στην αγορά του Χρηματιστηρίου Αθηνών.

Η παρούσα ανακοίνωση γίνεται στα πλαίσια των διατάξεων του άρθρου 19 του Κανονισμού (ΕΕ) 596/2014 του Ευρωπαϊκού Κοινοβουλίου και του Συμβουλίου της 16ης Απριλίου 2014 και των διατάξεων του Ν. 3556/ 2007.

Λάρισα 3/6/2024

From: ΕΛΑΣΤΡΟΝ Α.Ε.Β.Ε.
Posted At: 03 June 2024 11:35
Conversation: ΑΝΑΚΟΙΝΩΣΗ ΑΓΟΡΑΣ ΙΔΙΩΝ ΜΕΤΟΧΩΝ
Posted To: DOLAnnouncements2

Subject: ΑΝΑΚΟΙΝΩΣΗ ΑΓΟΡΑΣ ΙΔΙΩΝ ΜΕΤΟΧΩΝ

Επισυνάπτεται η ανακοίνωση.

[Ανακοίνωση αγοράς ιδίων
μετοχών](#)

From: ΕΛ. Δ. ΜΟΥΖΑΚΗΣ Α.Ε.Β.Ε.Μ. & Ε.
Posted At: 03 June 2024 11:44
Conversation: ΓΝΩΣΤΟΠΟΙΗΣΗ ΑΛΛΑΓΗΣ ΑΝΩΤΑΤΩΝ ΔΙΕΥΘΥΝΤΙΚΩΝ
ΣΤΕΛΕΧΩΝ
Posted To: DOLAnnouncements2
Subject: ΓΝΩΣΤΟΠΟΙΗΣΗ ΑΛΛΑΓΗΣ ΑΝΩΤΑΤΩΝ ΔΙΕΥΘΥΝΤΙΚΩΝ
ΣΤΕΛΕΧΩΝ

ΑΝΑΚΟΙΝΩΣΗ ΑΝΤΙΚΑΤΑΣΤΑΣΗΣ ΕΠΙΚΕΦΑΛΗΣ ΜΟΝΑΔΑΣ ΕΣΩΤΕΡΙΚΟΥ ΕΛΕΓΧΟΥ

Η Εταιρεία ανακοινώνει ότι, δυνάμει της από 24.5.2024 συνεδρίασής του και κατόπιν ελέγχου των κατά νόμο τεθειμένων κριτηρίων καταλληλότητας, το Διοικητικό Συμβούλιο αποφάσισε τον διορισμό του κ. Βενιαμίν Μπατή ως νέου Επικεφαλής της Μονάδας Εσωτερικού Ελέγχου, αναλαμβάνοντας τα καθήκοντά του την ίδια ημέρα, σε αντικατάσταση της προηγούμενης Επικεφαλής, με ταυτόχρονη αποχώρηση της τελευταίας.

From: OPTIMA BANK
Posted At: 03 June 2024 11:45
Conversation: ΑΝΑΚΟΙΝΩΣΗ ΡΥΘΜΙΖΟΜΕΝΗΣ ΠΛΗΡΟΦΟΡΙΑΣ ΤΟΥ
N. 3556/2007: Γνωστοποίηση συναλλαγών
Posted To: DOLAnnouncements2
Subject: ΑΝΑΚΟΙΝΩΣΗ ΡΥΘΜΙΖΟΜΕΝΗΣ ΠΛΗΡΟΦΟΡΙΑΣ ΤΟΥ
N. 3556/2007: Γνωστοποίηση συναλλαγών

δείτε συνημμένη ανακοίνωση γνωστοποίησης
συναλλαγών

[Γνωστοποίηση Συναλλαγών](#)

From: BRIQ PROPERTIES A.E.E.A.Π.
Posted At: 03 June 2024 12:08
Conversation: ΑΝΑΚΟΙΝΩΣΗ ΡΥΘΜΙΖΟΜΕΝΗΣ ΠΛΗΡΟΦΟΡΙΑΣ ΤΟΥ Ν. 3556/2007: Γνωστοποίηση συναλλαγών
Posted To: DOLAnnouncements2
Subject: ΑΝΑΚΟΙΝΩΣΗ ΡΥΘΜΙΖΟΜΕΝΗΣ ΠΛΗΡΟΦΟΡΙΑΣ ΤΟΥ Ν. 3556/2007: Γνωστοποίηση συναλλαγών

Ως συνημμένο αρχείο

[ΑΝΑΚΟΙΝΩΣΗ ΡΥΘΜΙΖΟΜΕΝΗΣ ΠΛΗΡΟΦΟΡΙΑΣ ΤΟΥ Ν. 3556/2007: Γνωστοποίηση συναλλαγών](#)

From: Ο.Π.Α.Π. ΑΕ
Posted At: 03 June 2024 12:39
Conversation: ΑΝΑΚΟΙΝΩΣΗ ΡΥΘΜΙΖΟΜΕΝΗΣ ΠΛΗΡΟΦΟΡΙΑΣ -
Γνωστοποίηση Συναλλαγών
Posted To: DOLAnnouncements2
Subject: ΑΝΑΚΟΙΝΩΣΗ ΡΥΘΜΙΖΟΜΕΝΗΣ ΠΛΗΡΟΦΟΡΙΑΣ -
Γνωστοποίηση Συναλλαγών

Επισυνάπτεται η
ανακοίνωση.

[Ανακοίνωση](#)

From: TRADE ESTATES ΑΕΕΑΠ
Posted At: 03 June 2024 12:39
Conversation: Ανακοίνωση Ορισμού Νέου Εσωτερικού Ελεγκτή
Posted To: DOLAnnouncements2

Subject: Ανακοίνωση Ορισμού Νέου Εσωτερικού Ελεγκτή

Ανακοίνωση σχετικά με την αντικατάσταση και ορισμό εσωτερικού ελεγκτή

[Trade Estates - Ανακοίνωση αντικατάστασης και ορισμού νέου εσωτερικού ελεγκτή](#)

From: ΕΠΙΛΕΚΤΟΣ Α.Ε.Β.Ε.
Posted At: 03 June 2024 12:40
Conversation: ΑΝΑΚΟΙΝΩΣΗ ΓΙΑ ΑΠΟΤΕΛΕΣΜΑΤΑ ΦΟΡΟΛΟΓΙΚΟΥ
ΕΛΕΓΧΟΥ
Posted To: DOLAnnouncements2
Subject: ΑΝΑΚΟΙΝΩΣΗ ΓΙΑ ΑΠΟΤΕΛΕΣΜΑΤΑ ΦΟΡΟΛΟΓΙΚΟΥ
ΕΛΕΓΧΟΥ

Α Ν Α Κ Ο Ι Ν Ω Σ Η

Προς τους Μετόχους της Ανώνυμης Εταιρείας με την επωνυμία

**ΕΠΙΛΕΚΤΟΣ ΚΛΩΣΤΟΪΦΑΝΤΟΥΡΓΙΑ ΑΝΩΝΥΜΟΣ ΕΜΠΟΡΙΚΗ ΚΑΙ ΒΙΟΜΗΧΑΝΙΚΗ
ΕΤΑΙΡΕΙΑ**

Σε εφαρμογή του άρθρου 4.1.3.1 παρ. ιβ, του Κανονισμού Χρηματιστηρίου Αθηνών, η εταιρεία «ΕΠΙΛΕΚΤΟΣ ΚΛΩΣΤΟΪΦΑΝΤΟΥΡΓΙΑ ΑΕΒΕ» γνωστοποιεί στο επενδυτικό κοινό ότι ολοκληρώθηκε ο φορολογικός έλεγχος για την εταιρεία και για όλες τις θυγατρικές της για την χρήση 01.07.2022 - 30.06.2023 που διενεργήθηκε από τους Νόμιμους Ελεγκτές σύμφωνα με τις διατάξεις του άρθρου 65Α του Ν. 4174/2013 όπως ισχύει και εκδόθηκαν τα αντίστοιχα Φορολογικά Πιστοποιητικά με συμπέρασμα χωρίς επιφύλαξη.

From: LOGISMOS A.E.
Posted At: 03 June 2024 13:35
Conversation: ΑΝΑΚΟΙΝΩΣΗ ΓΙΑ ΤΗΝ ΠΡΟΑΝΑΓΓΕΛΙΑ ΓΕΝΙΚΗΣ
ΣΥΝΕΛΕΥΣΗΣ
Posted To: DOLAnnouncements2
Subject: ΑΝΑΚΟΙΝΩΣΗ ΓΙΑ ΤΗΝ ΠΡΟΑΝΑΓΓΕΛΙΑ ΓΕΝΙΚΗΣ
ΣΥΝΕΛΕΥΣΗΣ

Παρακαλώ διαβάστε το συνημμένο αρχείο της
πρόσκλησης.

[Πρόσκληση Τακτικής Γενικής Συνέλευσης Μετόχων
2024](#)

From: ΕΛΛΑΚΤΩΡ Α.Ε.
Posted At: 03 June 2024 13:50
Conversation: Ανακοίνωση 4326/2024 (δεν είναι διαθέσιμη η Ελληνική μετάφραση)
Posted To: DOLAnnouncements2
Subject: Ανακοίνωση 4326/2024 (δεν είναι διαθέσιμη η Ελληνική μετάφραση)

Αυτή η Ανακοίνωση είναι διαθέσιμη μόνο στα [Αγγλικά](#).

From: ΕΥΡΩΣΥΜΒΟΥΛΟΙ Α.Ε.
Posted At: 03 June 2024 14:42
Conversation: ΑΝΑΚΟΙΝΩΣΗ ΓΙΑ ΤΙΣ ΑΠΟΦΑΣΕΙΣ ΤΑΚΤΙΚΗΣ ΓΕΝΙΚΗΣ ΣΥΝΕΛΕΥΣΗΣ 3.6.2024 ΕΥΡΩΣΥΜΒΟΥΛΟΙ Α.Ε.
Posted To: DOLAnnouncements2
Subject: ΑΝΑΚΟΙΝΩΣΗ ΓΙΑ ΤΙΣ ΑΠΟΦΑΣΕΙΣ ΤΑΚΤΙΚΗΣ ΓΕΝΙΚΗΣ ΣΥΝΕΛΕΥΣΗΣ 3.6.2024 ΕΥΡΩΣΥΜΒΟΥΛΟΙ Α.Ε.

Αποφάσεις Τακτικής Γενικής Συνέλευσης

Ανακοινώνεται από την Εταιρεία «ΕΥΡΩΣΥΜΒΟΥΛΟΙ ΑΝΩΝΥΜΗ ΕΤΑΙΡΙΑ ΣΥΜΒΟΥΛΩΝ ΑΝΑΠΤΥΞΗΣ ΚΑΙ ΤΕΧΝΟΛΟΓΙΑΣ» με δ.τ. «ΕΥΡΩΣΥΜΒΟΥΛΟΙ Α.Ε.» ότι η ετήσια Τακτική Γενική Συνέλευση των Μετόχων της, πραγματοποιήθηκε σήμερα την 3η Ιουνίου 2024, ημέρα Δευτέρα και ώρα 12:00, στα γραφεία της Εταιρείας στην Πυλαία Θεσσαλονίκης, οδός Αντώνη Τρίτση 21, σύμφωνα με την από 10.5.2024 σχετική πρόσκληση του Δ.Σ.. Στην Ετήσια Τακτική Γενική Συνέλευση συμμετείχαν 36 μέτοχοι οι οποίοι κατά την record date 29.5.2024 είχαν την κυριότητα 9.274.030 κοινών ονομαστικών μετοχών επί συνόλου 15.083.480 κοινών ονομαστικών μετοχών, ήτοι υπήρξε απαρτία 61,484%. Ειδικότερα, σήμερα η Ετήσια Τακτική Γενική Συνέλευση **έλαβε τις ακόλουθες αποφάσεις:**

1. Ενέκρινε **ομόφωνα τις Ατομικές και Ενοποιημένες Ετήσιες Χρηματοοικονομικές Καταστάσεις της εταιρικής χρήσης 1.1.2023 – 31.12.2023 και τις σχετικές Δηλώσεις και Εκθέσεις του Διοικητικού Συμβουλίου και των Ορκωτών Ελεγκτών Λογιστών.**

ΥΠΕΡ ψήφισαν 9.274.030 κοινές ονομαστικές μετοχές και δικαιώματα ψήφου, ήτοι πλειοψηφία 100% των μετόχων που έλαβαν μέρος στην Γ.Σ. Απαρτία επί του συγκεκριμένου θέματος 61,484%

2. Έλαβε γνώση της Έκθεσης Πεπραγμένων της Επιτροπής Ελέγχου για το έτος 2023, κατόπιν υποβολής και παρουσίασης της από τον Πρόεδρο της Επιτροπής Ελέγχου, **χωρίς το θέμα αυτό να τεθεί σε ψηφοφορία σύμφωνα με το άρθρο 44 του ν. 4449/2017**

Απαρτία επί του συγκεκριμένου θέματος 61,484%

3. Έλαβε γνώση της **Έκθεσης των Ανεξάρτητων Μη Εκτελεστικών Μελών** για την χρήση 2023 χωρίς το θέμα αυτό να τεθεί σε ψηφοφορία σύμφωνα με το άρθρο 9 παρ. 5 του ν. 4706/2020.

Απαρτία επί του συγκεκριμένου θέματος 61,484%

4. Έλαβε γνώση και **ενέκρινε ομόφωνα** κατόπιν συμβουλευτικής ψηφοφορίας την **Έκθεση Αποδοχών** για την εταιρική χρήση 2023, σύμφωνα με το άρθρο 112 του ν. 4548/2018.

ΥΠΕΡ ψήφισαν 9.274.030 κοινές ονομαστικές μετοχές και δικαιώματα ψήφου, ήτοι πλειοψηφία 100% των μετόχων που έλαβαν μέρος στην Γ.Σ. Απαρτία επί του συγκεκριμένου θέματος 61,484%

5. Ενέκρινε **ομόφωνα** κατ' άρθρο 108 του Ν. 4548/2018 την **συνολική διαχείριση της Εταιρείας από το Διοικητικό Συμβούλιο** κατά την χρήση 2023 και την **απαλλαγή των Ορκωτών Ελεγκτών Λογιστών** από κάθε ευθύνη αποζημίωσης για τα πεπραγμένα της χρήσης 2023, σύμφωνα με το άρθρο 117 παρ. 1 περ. (γ) του Ν. 4548/2018.

ΥΠΕΡ ψήφισαν 9.274.030 κοινές ονομαστικές μετοχές και δικαιώματα ψήφου, ήτοι πλειοψηφία 100% των μετόχων που έλαβαν μέρος στην Γ.Σ. Απαρτία επί του συγκεκριμένου θέματος 61,484%

6. Ενέκρινε **ομόφωνα** σύμφωνα με το άρθρο 110 παρ. 2 εδ. 2 ν. 4548/2018 την νέα **Πολιτική Αποδοχών** (λόγω παρόδου τεσσάρων ετών από την τελευταία έγκρισή της) με τετραετή διάρκεια αρχομένη από σήμερα 3.6.2024, σύμφωνα με το άρθρο 110 παρ. 2 εδ. 2 ν. 4548/2018.

ΥΠΕΡ ψήφισαν 9.274.030 κοινές ονομαστικές μετοχές και δικαιώματα ψήφου, ήτοι πλειοψηφία 100% των μετόχων που έλαβαν μέρος στην Γ.Σ. Απαρτία επί του συγκεκριμένου θέματος 61,484%

7. Ενέκρινε **ομόφωνα τις αμοιβές και παροχές που καταβλήθηκαν στα μέλη του Διοικητικού Συμβουλίου για την χρήση 2023, συνολικού ποσού 279.764,60€**

ΥΠΕΡ ψήφισαν 9.274.030 κοινές ονομαστικές μετοχές και δικαιώματα ψήφου, ήτοι πλειοψηφία 100% των μετόχων που έλαβαν μέρος στην Γ.Σ. Απαρτία επί του συγκεκριμένου θέματος 61,484%

8. Ενέκρινε **ομόφωνα** την **προκαταβολή αμοιβών μέχρι του συνολικού ποσού των 450.000,00€ προς τα Μέλη του Διοικητικού Συμβουλίου** για τη διαχειριστική χρήση 2024 (1.1.2024 - 31.12.2024) σύμφωνα με το άρθρο 109 του ν. 4548/2018 και σύμφωνα με την Πολιτική Αποδοχών της εταιρίας και των σχετικών με τα ανωτέρω συμβάσεων.

ΥΠΕΡ ψήφισαν 9.274.030 κοινές ονομαστικές μετοχές και δικαιώματα ψήφου, ήτοι πλειοψηφία 100% των μετόχων που έλαβαν μέρος στην Γ.Σ. Απαρτία επί του συγκεκριμένου θέματος 61,484%

9. Εξέλεξε **ομόφωνα για τον έλεγχο των ετήσιων χρηματοοικονομικών καταστάσεων της χρήσης 01.01.2024 – 31.12.2024 και την επισκόπηση των ενδιάμεσων χρηματοοικονομικών καταστάσεων της ίδιας χρήσης**, την Εταιρία Ορκωτών Ελεγκτών Λογιστών «**Ωρίων Ορκωτοί Ελεγκτές Λογιστές Α.Ε.**» με **Α.Μ. ΣΟΕΛ 146** και ειδικότερα ως τακτική ελεγκτή την κα. **Ολυμπία Γ. Μπαρζού** με ΑΦΜ 046305206 και με ΑΔΤ ΑΚ 095625, η οποία γεννήθηκε την 10.11.1971 με **Α.Μ. ΣΟΕΛ 21371** και ως αναπληρώτρια ελεγκτή την κα. **Μαρία Α. Λυμπέρη** με ΑΦΜ 147127830 και με ΑΔΤ Χ 578943, η οποία γεννήθηκε την 29.09.1988 με **Α.Μ. ΣΟΕΛ 52761** και αποφάσισε η αμοιβή τους να καθοριστεί σύμφωνα με το άρθρο 8 του Ν. 3919/2011.

ΥΠΕΡ ψήφισαν 9.274.030 κοινές ονομαστικές μετοχές και δικαιώματα ψήφου, ήτοι πλειοψηφία 100% των μετόχων που έλαβαν μέρος στην Γ.Σ. Απαρτία επί του συγκεκριμένου θέματος 61,484%

10. Παρείχε **ομόφωνα άδεια σύμφωνα με τον ν.4548/2018 στα μέλη του Δ.Σ. και σε Διευθυντές της εταιρείας** να μετέχουν στα Δ.Σ. ή στη διοίκηση άλλων συνδεδεμένων ή μη συνδεδεμένων κατά την έννοια του ν.4548/2018 εταιρειών που επιδιώκουν παρεμφερείς σκοπούς.

ΥΠΕΡ ψήφισαν 9.274.030 κοινές ονομαστικές μετοχές και δικαιώματα ψήφου, ήτοι πλειοψηφία 100% των μετόχων που έλαβαν μέρος στην Γ.Σ. Απαρτία επί του συγκεκριμένου θέματος 61,484%

11. Παρεσχέθη **γενική ενημέρωση για τις τελευταίες εξελίξεις σχετικά με την δραστηριότητα και τα επιχειρηματικά σχέδια της εταιρίας**, χωρίς να τεθεί σε ψηφοφορία κάποιο θέμα και χωρίς να ληφθεί κάποια απόφαση

Στην Συνέλευση σήμερα παρέστησαν 9.274.030 κοινές ονομαστικές μετοχές, επί συνόλου 15.083.480 κοινών ονομαστικών μετοχών, ήτοι **απαρτία 61,484%** σε όλα τα θέματα της ημερήσιας διάταξης, τα οποία εγκρίθηκαν στο σύνολο τους **ομόφωνα με πλειοψηφία 100%**.

[Αποφάσεις Τακτικής Γ.Σ. 2024](#)

From: QUEST ΣΥΜΜΕΤΟΧΩΝ Α.Ε.
Posted At: 03 June 2024 14:51
Conversation: Αγορά ιδίων μετοχών (31/05/2024)
Posted To: DOLAnnouncements2

Subject: Αγορά ιδίων μετοχών (31/05/2024)

Η Quest Συμμετοχών Α.Ε. γνωστοποιεί ότι σύμφωνα με το άρθρο 49 του Ν 4548/2018 και σύμφωνα με τους όρους του Κανονισμού 2273 / 2003 της Ευρωπαϊκής Επιτροπής και σε εκτέλεση της από 15/06/2022 απόφασης της Τακτικής Γενικής Συνέλευσης των Μετόχων της Εταιρείας και της από 3/1/2024 απόφασης του Διοικητικού Συμβουλίου, προέβη κατά τη διάρκεια της συνεδρίασης της 31/05/2024, μέσω της χρηματιστηριακής εταιρείας «Eurobank Equities», σε αγορά 3.000 ιδίων μετοχών με μέση τιμή κτήσης 5,33 ευρώ και συνολική αξία συναλλαγής 15.989,90 ευρώ.

Μετά και την προαναφερόμενη αγορά, η Εταιρεία κατέχει 1.269.034 ίδιες μετοχές, ποσοστό 1,1835% του συνόλου των μετοχών της Εταιρείας.

From: UNIBIOS A.E.
Posted At: 03 June 2024 15:04
Conversation: ΑΓΟΡΑ ΙΔΙΩΝ ΜΕΤΟΧΩΝ
Posted To: DOLAnnouncements2

Subject: ΑΓΟΡΑ ΙΔΙΩΝ ΜΕΤΟΧΩΝ

Η Unibios A.E. Συμμετοχών **κατ' εφαρμογή των Κανονισμών (ΕΕ) 2016/1052 και 596/2014 και του άρθρου 49 του Ν. 4548/2018**, γνωστοποιεί στο επενδυτικό κοινό ότι , σε εκτέλεση της από 09.09.2022 απόφασης της Τακτικής Γενικής Συνέλευσης των μετόχων της εταιρίας, προέβη στις 31.05.2024 σε αγορά 3.358 ιδίων μετοχών με μέση τιμή κτήσης 1,300 ευρώ και συνολική αξία συναλλαγής 4.404,58 ευρώ. Οι ως άνω μετοχές αγοράστηκαν μέσω του μέλους του Χρηματιστηρίου Αθηνών «Ν. Χρυσοχόϊδης Χρηματιστηριακή Α.Ε.Π.Ε.Υ».

Μετά από αυτές τις συναλλαγές η εταιρία κατέχει 36.872 ίδιες μετοχές που αντιστοιχούν σε 0,214 % των δικαιωμάτων ψήφου της εταιρίας.

Ομολογιακά Δάνεια Επιχειρήσεων – Οργανωμένη Αγορά (Μη Μετατρέψιμα)

Πλήθος Εισηγμένων Ομολογιών	Ονομαστική αξία	Τιμή έκδοσης	Σημερινό επιτόκιο	Ημερ. λήξης	Διάρκεια (έτη)	Σημείωση	Τοκομερίδιο		Μον. Διαπρα.	Ομόλογα Επιχειρήσεων	Δεδ. Τόκος	Αποδ. Λήξη	Κατωτ Τιμή	Ανωτ Τιμή	Τιμή κλειστ. Προηγ.	Κλείσιμο-ημ/νία	Όγκος	Αξία Συναλλαγών	Τελευταία εντολή					
							Κοινό	Προτιμησιακό											Τιμή	Αγορ./ Πώλ.	Ημερομηνία	λαχ έτους	Μεγ έτους	
130,000	1,000.00	1,000.00	6.00	27/02/2029	5	---	1	---	1	INTRALOT Α.Ε. (Μη μετατρέψιμο)	16.5000	5.7220	100.6500	100.8000	100.7009	100.6800	31/05/2024	58,000	59,363.50	100.6700	A	33/06/2024	100.0050	101.9000
320,000	1,000.00	1,000.00	3.40	21/07/2027	7	---	8	---	1	LAMDA DEVELOPMENT Α.Ε. (Μη μετατρέψιμο)	12.7500	4.8600	94.0000	94.7999	94.2000	94.1000	31/05/2024	118,000	112,707.43	94.2000	A	33/06/2024	92.0000	97.1500
200,000	1,000.00	1,000.00	2.10	27/10/2027	7	---	8	---	1	Ο.Π.Α.Π. Α.Ε. (Μη Μετατρέψιμο)	2.1583	3.8020	93.6000	94.2500	93.9253	93.6000	31/05/2024	37,000	34,770.39	93.6015	A	33/06/2024	90.5800	95.0000
200,000	1,000.00	1,000.00	1.90	23/03/2028	7	---	7	---	1	ΜΟΤΟΡ ΟΪΛ ΔΙΥΛΙΣΤΗΡΙΑ ΚΟΡΙΝΘΟΥ ΑΕ (Μη μετατρέψιμο)	3.7472	4.0410	92.0000	92.6000	92.0231	92.5460	31/05/2024	26,000	24,023.43	92.1500	A	33/06/2024	90.5000	92.8000
100,000	1,000.00	1,000.00	2.95	11/02/2027	5	---	5	---	1	SAFE BULKERS PARTICIPATIONS PLC (Μη μετατρέψιμο)	9.3417	5.3090	93.5001	93.5005	93.5004	93.5160	31/05/2024	10,000	9,443.46	93.5010	A	33/06/2024	93.3364	97.0000
230,000	1,000.00	1,000.00	4.70	12/07/2029	7	---	4	---	1	LAMDA DEVELOPMENT Α.Ε. (Μη μετατρέψιμο)	18.9306	4.4220	99.0000	99.6000	99.4875	99.0930	31/05/2024	65,000	65,825.69	99.4000	A	33/06/2024	98.3500	101.2000
100,000	1,000.00	1,000.00	4.40	26/07/2029	7	---	4	---	1	CPLP SHIPPING HOLDINGS PLC (Μη μετατρέψιμο)	16.0111	4.5240	97.5100	99.4981	97.8916	97.7600	31/05/2024	53,000	52,731.15	98.0000	A	33/06/2024	95.0948	100.2438
199,375	1,000.00	1,000.00	3.60	12/03/2026	7	---	11	---	1	ΑΕΡΟΠΟΡΙΑ ΑΙΓΑΙΟΥ Α.Ε. (Μη μετατρέψιμο)	8.5000	3.7270	98.5000	98.7500	98.5874	98.5000	31/05/2024	23,000	22,870.60	98.4000	A	33/06/2024	97.1458	99.3000
150,000	1,000.00	1,000.00	2.60	22/10/2026	7	---	10	---	1	ΤΕΡΝΑ ΕΝΕΡΓΕΙΑΚΗ Μ.Α.Ε.Χ. (Μη μετατρέψιμο)	3.1778	4.3540	95.0000	95.0000	95.0000	95.1990	31/05/2024	9,000	8,578.60	94.2500	A	33/06/2024	92.8293	95.8499
500,000	1,000.00	1,000.00	2.75	03/07/2027	7	---	8	---	1	ΓΕΚ ΤΕΡΝΑ Α.Ε. (Μη μετατρέψιμο)	11.7639	5.0690	92.2500	92.7000	92.2500	92.4460	31/05/2024	177,000	165,505.40	92.0000	A	33/06/2024	91.5500	94.0000
200,000	1,000.00	1,000.00	4.25	23/01/2029	5	---	1	---	1	AUTOHELLAS Α.Τ.Ε.Ε. (Μη μετατρέψιμο)	15.8194	4.2350	99.8000	99.8000	99.8000	99.8250	31/05/2024	12,000	12,165.83	99.5000	A	33/06/2024	97.5000	101.0000
175,000	1,000.00	1,000.00	3.40	26/07/2024	5	---	10	---	1	ΑΤΤΙΚΑ Α.Ε. ΣΥΜΜΕΤΟΧΩΝ (Μη μετατρέψιμο)	12.3722	3.8480	---	---	---	99.8400	31/05/2024	---	---	99.1000	A	33/06/2024	98.5000	99.8400
100,000	1,000.00	1,000.00	2.70	25/05/2026	5	---	7	---	1	COSTAMARE PARTICIPATIONS PLC (Μη μετατρέψιμο)	0.6750	4.9190	95.2100	95.2110	95.2103	95.2320	31/05/2024	16,000	15,244.45	95.2500	A	33/06/2024	94.2567	97.0000
300,000	1,000.00	1,000.00	2.30	20/07/2028	7	---	6	---	1	ΠΡΟΝΤΕΑ ΑΕΕΑΠ (Μη μετατρέψιμο)	8.6250	4.8920	89.7510	90.1000	89.8500	90.0780	31/05/2024	24,000	21,797.52	89.8000	A	33/06/2024	86.1234	92.3500
150,000	1,000.00	1,000.00	2.65	22/10/2026	5	---	6	---	1	CPLP SHIPPING HOLDINGS PLC (Μη μετατρέψιμο)	3.2389	5.0710	94.0000	94.1000	94.0141	94.6500	31/05/2024	37,000	34,905.04	94.0300	A	33/06/2024	93.0000	95.0000
250,000	1,000.00	1,000.00	2.45	16/11/2028	7	---	6	---	1	ΕΒΑΛΧΑΛΚΟΡ Α.Ε. (Μη μετατρέψιμο)	1.3611	4.4810	91.0000	91.3000	91.3000	91.5000	31/05/2024	91,000	83,056.36	91.0000	A	33/06/2024	88.4206	93.3241
120,000	1,000.00	1,000.00	2.65	06/12/2028	7	---	5	---	1	ΝΟΒΑΛ ΠΡΟΠΕΡΤΥ ΑΕΕΑΠ (Μη μετατρέψιμο)	13.3972	4.6450	91.1006	92.0000	91.3000	91.3000	31/05/2024	35,000	32,449.91	91.1007	A	33/06/2024	88.5000	93.2000
300,000	1,000.00	1,000.00	2.30	14/12/2028	7	---	5	---	1	ΓΕΚ ΤΕΡΝΑ Α.Ε. (Μη μετατρέψιμο)	11.1167	5.1220	88.3000	88.5000	88.4000	88.4860	31/05/2024	2,000	1,790.23	88.1500	A	33/06/2024	85.0000	90.9000

Σημειώσεις Εταιρικών Ομολόγων

Ο Όγκος Συναλλαγών υπολογίζεται ως (Τεμάχια) * (Ονομαστική Τιμή). Η Αξία Συναλλαγών υπολογίζεται ως (Τεμάχια) * (Ονομαστική Τιμή) * (Τιμή %) + (Δεδουλευμένοι Τόκοι).

Οι τιμές συναλλαγών των ομολόγων υπολογίζονται ως ποσοστό επί τοις εκατό (%) της ονομαστικής τους τιμής.

Όλα τα ομόλογα έχουν Ονομαστική Αξία εκπεφρασμένη σε Ευρώ (εκτός εάν σημειώνεται διαφορετικά).

Ομολογιακά Δάνεια Επιχειρήσεων – Οργανωμένη Αγορά (Μη Μετατρέψιμα)

Πλήθος Εισηγμένων Ομολογιών	Ονομαστική αξία	Τιμή έκδοσης	Σημερινό επιτόκιο	Ημερ. λήξης	Διάρκεια (έτη)	Σημείωση	Τοκομερίδιο		Μον. Διασπ.	Ομόλογα Επιχειρήσεων	Δεδ. Τόκος	Αποδ. Λήξη	Κατωτ Τιμή	Ανωτ Τιμή	Τιμή κλεισ. Προηγ.	Κλείσιμο-ημ/νία	Όγκος	Αξία Συναλλαγών	Τελευταία εντολή			Μεγ έτους		
							Κοινό	Προτιμησιακό											Τιμή	Αγορ./ Πώλ.	Ημερομηνία		λαχ	
100,000	1,000.00	1,000.00	2.80	25/01/2027	5	---	5	---	1	PREMIA A.E. (Μη μετατρέψιμο)	10.2667	4.7930	93.2400	94.4989	94.4989	93.1860	31/05/2024	23,000	21,719.20	93.1111	A	33/06/2024	90.9974	97.8048
500,000	1,000.00	1,000.00	4.00	10/07/2030	7	---	2	---	1	ΜΥΤΙΛΗΝΑΙΟΣ Α.Ε. (Μη μετατρέψιμο)	16.3333	3.9660	99.3000	99.6800	99.4500	99.4980	31/05/2024	169,000	170,900.01	99.4000	A	33/06/2024	98.3001	100.6000
120,000	1,000.00	1,000.00	3.95	04/04/2025	7	---	13	---	1	ΓΕΚ ΤΕΡΝΑ Α.Ε. (Μη μετατρέψιμο)	6.8028	3.6290	99.5210	99.5310	99.5264	100.0000	31/05/2024	28,000	28,057.86	99.5310	A	33/06/2024	98.6000	100.0000
100,000	1,000.00	1,000.00	5.50	15/12/2028	5	---	1	---	1	IDEAL HOLDINGS A.E. (Μη μετατρέψιμο)	26.4306	4.8290	102.0100	102.4000	102.0491	102.1110	31/05/2024	11,000	11,516.14	102.0200	A	33/06/2024	100.6502	104.1000

Σημειώσεις Εταιρικών Ομολόγων

Ο Όγκος Συναλλαγών υπολογίζεται ως (Τεμάχια) * (Ονομαστική Τιμή). Η Αξία Συναλλαγών υπολογίζεται ως (Τεμάχια) * (Ονομαστική Τιμή) * (Τιμή %) + (Δεδουλευμένοι Τόκοι).

Οι τιμές συναλλαγών των ομολόγων υπολογίζονται ως ποσοστό επί τοις εκατό (%) της ονομαστικής τους τιμής.

Όλα τα ομόλογα έχουν Ονομαστική Αξία εκπεφρασμένη σε Ευρώ (εκτός εάν σημειώνεται διαφορετικά).

Ομόλογα Ελληνικού Δημοσίου

Πλήθος Εισηγμ. Ομολογιών	Ονομ. αξία	Σημερινό επιτόκιο	Υπολογισμός Δεδουλευμένων	Ημερ/νία Λήξης [1]	Διάρκεια (έτη)	Σημείωση	Ημερομηνία Πληρ.	Αξία τρέχοντος	Μον. Διασπ.	Ομόλογα Ελληνικού Δημοσίου	Κατωτ Τιμή	Ανωτ Τιμή	Τιμή κλεισ.	Προηγ. Κλείσιμο-ημ/νία	Όγκος	Αξία Συναλλαγών	Τελευταία εντολή Αγορ./ Πώλ. Ημερομηνία
3,000,000	1,000.00	4.13	Πργμ/Πργμ	15/06/2054	30	---	15/06	4.13	1	ΟΕΔ-ΣΤΘ-150654-30X-4,125-1,000	---	---	---	---	---	---	---
4,700,000	1,000.00	1.88	Πργμ/Πργμ	04/02/2035	15	---	04/02	1.88	1	ΟΕΔ-ΣΤΘ-040235-15X-1,875-1,000	---	---	---	---	---	---	---
6,000,000	1,000.00	0.75	Πργμ/Πργμ	18/06/2031	10	---	18/06	0.75	1	ΟΕΔ-ΣΤΘ-180631-10X-0,750-1,000	---	---	---	---	---	---	---
3,600,000	1,000.00	3.88	Πργμ/Πργμ	15/06/2028	5	---	15/06	3.88	1	ΟΕΔ-ΣΤΘ-150628-05X-3,875-1,000	---	---	---	---	---	---	---
5,962,747,327	1.00	3.75	Πργμ/Πργμ	30/01/2028	10	---	/02 - 01/02 - 31/	3.75	1	ΟΕΔ-ΣΤΘ-300128-10X-3,750-1,00	---	---	---	85.4610 13/07/2018	---	---	1.0000 A 28/11/2018
7,067,309,386	1.00	3.90	Πργμ/Πργμ	30/01/2033	15	---	/02 - 01/02 - 31/	3.90	1	ΟΕΔ-ΣΤΘ-300133-15X-3,900-1,00	---	---	---	78.6730 13/07/2018	---	---	1.0000 A 28/11/2018
5,622,848,349	1.00	4.00	Πργμ/Πργμ	30/01/2037	19	---	/02 - 01/02 - 31/	4.00	1	ΟΕΔ-ΣΤΘ-300137-19X-4,000-1,00	---	---	---	77.0370 13/07/2018	---	---	1.0000 A 28/11/2018
5,476,770,669	1.00	4.20	Πργμ/Πργμ	30/01/2042	24	---	/02 - 01/02 - 31/	4.20	1	ΟΕΔ-ΣΤΘ-300142-24X-4,200-1,00	---	---	---	77.7640 13/07/2018	---	---	1.0000 A 28/11/2018
4,250,000	1,000.00	3.38	Πργμ/Πργμ	15/06/2034	10	---	15/06	3.38	1	ΟΕΔ-ΣΤΘ-150634-10X-3,375-1,000	---	---	---	---	---	---	---
40,248,141	1.00	4.30	Πργμ/Πργμ	24/02/2025	13	---	24/02	4.30	1	ΟΕΔ-ΣΤΘ-240225-13X-2,000-1,00	---	---	---	10.0000 22/06/2015	---	---	---
59,586,043	1.00	4.30	Πργμ/Πργμ	24/02/2026	14	---	24/02	4.30	1	ΟΕΔ-ΣΤΘ-240226-14X-2,000-1,00	---	---	---	10.0000 22/06/2015	---	---	---
41,118,344	1.00	4.30	Πργμ/Πργμ	24/02/2027	15	---	24/02	4.30	1	ΟΕΔ-ΣΤΘ-240227-15X-2,000-1,00	---	---	---	10.0000 22/06/2015	---	---	---
45,137,734	1.00	4.30	Πργμ/Πργμ	24/02/2028	16	---	24/02	4.30	1	ΟΕΔ-ΣΤΘ-240228-16X-2,000-1,00	---	---	---	10.0000 22/06/2015	---	---	---
61,768,888	1.00	4.30	Πργμ/Πργμ	24/02/2029	17	---	24/02	4.30	1	ΟΕΔ-ΣΤΘ-240229-17X-2,000-1,00	---	---	---	10.0000 22/06/2015	---	---	---
54,567,744	1.00	4.30	Πργμ/Πργμ	24/02/2030	18	---	24/02	4.30	1	ΟΕΔ-ΣΤΘ-240230-18X-2,000-1,00	---	---	---	10.0000 22/06/2015	---	---	---
37,541,515	1.00	4.30	Πργμ/Πργμ	24/02/2031	19	---	24/02	4.30	1	ΟΕΔ-ΣΤΘ-240231-19X-2,000-1,00	---	---	---	10.0000 22/06/2015	---	---	---
37,558,317	1.00	4.30	Πργμ/Πργμ	24/02/2032	20	---	24/02	4.30	1	ΟΕΔ-ΣΤΘ-240232-20X-2,000-1,00	---	---	---	10.0000 22/06/2015	---	---	---
37,473,732	1.00	4.30	Πργμ/Πργμ	24/02/2033	21	---	24/02	4.30	1	ΟΕΔ-ΣΤΘ-240233-21X-2,000-1,00	---	---	---	10.0000 22/06/2015	---	---	---
33,888,293	1.00	4.30	Πργμ/Πργμ	24/02/2034	22	---	24/02	4.30	1	ΟΕΔ-ΣΤΘ-240234-22X-2,000-1,00	---	---	---	10.0000 22/06/2015	---	---	---
35,177,800	1.00	4.30	Πργμ/Πργμ	24/02/2035	23	---	24/02	4.30	1	ΟΕΔ-ΣΤΘ-240235-23X-2,000-1,00	---	---	---	10.0000 22/06/2015	---	---	---
35,547,268	1.00	4.30	Πργμ/Πργμ	24/02/2036	24	---	24/02	4.30	1	ΟΕΔ-ΣΤΘ-240236-24X-2,000-1,00	---	---	---	10.0000 22/06/2015	---	---	---
40,246,306	1.00	4.30	Πργμ/Πργμ	24/02/2037	25	---	24/02	4.30	1	ΟΕΔ-ΣΤΘ-240237-25X-2,000-1,00	---	---	---	10.0000 22/06/2015	---	---	---
37,643,952	1.00	4.30	Πργμ/Πργμ	24/02/2038	26	---	24/02	4.30	1	ΟΕΔ-ΣΤΘ-240238-26X-2,000-1,00	---	---	---	10.0000 22/06/2015	---	---	---
36,977,100	1.00	4.30	Πργμ/Πργμ	24/02/2039	27	---	24/02	4.30	1	ΟΕΔ-ΣΤΘ-240239-27X-2,000-1,00	---	---	---	10.0000 22/06/2015	---	---	---
41,615,000	1.00	4.30	Πργμ/Πργμ	24/02/2040	28	---	24/02	4.30	1	ΟΕΔ-ΣΤΘ-240240-28X-2,000-1,00	---	---	---	10.0000 22/06/2015	---	---	---
42,227,208	1.00	4.30	Πργμ/Πργμ	24/02/2041	29	---	24/02	4.30	1	ΟΕΔ-ΣΤΘ-240241-29X-2,000-1,00	---	---	---	10.0000 22/06/2015	---	---	---
68,288,487	1.00	4.30	Πργμ/Πργμ	24/02/2042	30	---	24/02	4.30	1	ΟΕΔ-ΣΤΘ-240242-30X-2,000-1,00	---	---	---	10.0000 22/06/2015	---	---	---
4,000,000	1,000.00	3.88	Πργμ/Πργμ	12/03/2029	10	---	12/03	3.88	1	ΟΕΔ-ΣΤΘ-120329-10X-3,875-1,0000	---	---	---	---	---	100.0000	A 15/10/2019
4,500,000	1,000.00	0.00	Πργμ/Πργμ	12/02/2026	5	---	12/02	0.00	1	ΟΕΔ-ΣΤΘ-120226-05X-0,000-1,000	---	---	---	---	---	---	---
2,209,163	1,000.00	3.38	Πργμ/Πργμ	15/02/2025	7	---	15/02	3.38	1	ΟΕΔ-ΣΤΘ-150225-07X-3,375-1,000	---	---	---	---	---	---	---
964,000	1,000.00	3.25	Πργμ/Πργμ	20/03/2025	6	---	20/03	3.25	1	ΟΕΔ-ΣΤΘ-200325-06X-3,250-1,000	---	---	---	---	---	---	---
2,100,000	1,000.00	3.55	Πργμ/Πργμ	20/03/2026	7	---	20/03	3.55	1	ΟΕΔ-ΣΤΘ-200326-07X-3,550-1,000	---	---	---	---	---	---	---
5,500,000	1,000.00	1.50	Πργμ/Πργμ	18/06/2030	10	---	18/06	1.50	1	ΟΕΔ-ΣΤΘ-180630-10X-1,500-1,000	---	---	---	---	---	---	---
3,500,000	1,000.00	4.38	Πργμ/Πργμ	18/07/2038	15	---	18/07	4.38	1	ΟΕΔ-ΣΤΘ-180738-15X-4,375-1,000	---	---	---	---	---	---	---

Σημειώσεις Ομολόγων Ελλ. Δημοσίου

Ο Όγκος Συναλλαγών υπολογίζεται ως (Τεμάχια) * (Ονομαστική Τιμή). Η Αξία Συναλλαγών υπολογίζεται ως (Τεμάχια) * (Ονομαστική Τιμή) * (Τιμή %) + (Δεδουλευμένοι Τόκοι)

Η Αξία του τρέχοντος τοκομεριδίου για τις εκδόσεις Ονομαστικής Αξίας 0,01 ευρώ, αναφέρεται σε Ονομαστική Αξία 100 ευρώ.

FLR (= Floating Interest Rate) Ομόλογο Μεταβλητού Επιτοκίου.

[1] - Η Ημερομηνία Λήξης της τοκοφόρου περιόδου και η Ημερομηνία Πληρωμής του τοκομεριδίου.

Ομόλογα Ελληνικού Δημοσίου

Πλήθος Εισηγμ. Ομολογίων	Ονομ. αξία	Σημερινό επιτόκιο	Υπολογισμός Δεδουλευμένων	Ημερ/νία Λήξης [1]	Διάρκεια (έτη)	Σημείωση	Ημερομηνία Πληρ.	Αξία τρέχοντος	Μον. Διαπρ.	Ομόλογα Ελληνικού Δημοσίου	Κατωτ Τιμή	Ανωτ Τιμή	Τιμή κλεισ.	Προηγ. Κλείσιμο-ημ/νία	Όγκος	Αξία Συναλλαγών	Τελευταία εντολή Αγορ./ Πώλ. Ημερομηνία
40,000	1,000.00	4.67	FLR	Πργμ/360	18/09/2024	1	---	18/09 - 19/03	---	1	ΟΕΔ-ΚΥΜ-180924-01X-4,670-1,000	---	---	---	---	---	---
5,364,250	1,000.00	3.25		Πργμ/Πργμ	20/03/2050	30	---	20/03	3.25	1	ΟΕΔ-ΣΤΘ-200350-30X-3,250-1,000	---	---	---	---	---	---
3,924,361	1,000.00	2.00		Πργμ/Πργμ	22/04/2027	7	---	22/04	2.00	1	ΟΕΔ-ΣΤΘ-220427-07X-2,000-1,000	---	---	---	---	---	99.9000 A 22/04/2020
2,500,000	1,000.00	1.88		Πργμ/Πργμ	23/07/2026	7	---	23/07	1.88	1	ΟΕΔ-ΣΤΘ-230726-07X-1,875-1,000	---	---	---	---	---	---
4,900,000	1,000.00	4.25		Πργμ/Πργμ	15/06/2033	10	---	15/06	4.25	1	ΟΕΔ-ΣΤΘ-150633-10X-4,250-1,000	---	---	---	---	---	---
3,500,000	1,000.00	1.88		Πργμ/Πργμ	24/01/2052	30	---	24/01	1.88	1	ΟΕΔ-ΣΤΘ-240152-30X-1,875-1,000	---	---	---	---	---	---
3,700,000	1,000.00	1.75		Πργμ/Πργμ	18/06/2032	10	---	18/06	1.75	1	ΟΕΔ-ΣΤΘ-180632-10X-1,750-1,000	---	---	---	---	---	---
2,200,000	1,000.00	1.13	FLR	Πργμ/360	15/12/2027	5	---	- 15/12 - 15/03 -	---	1	ΟΕΔ-ΚΥΜ-151227-05X-1,130-1,000	---	---	---	---	---	102.1600 A 30/12/2022

Σημειώσεις Ομολόγων Ελλ. Δημοσίου

Ο Όγκος Συναλλαγών υπολογίζεται ως (Τεμάχια) * (Ονομαστική Τιμή). Η Αξία Συναλλαγών υπολογίζεται ως (Τεμάχια) * (Ονομαστική Τιμή) * (Τιμή %) + (Δεδουλευμένοι Τόκοι)

Η Αξία του τρέχοντος τοκομεριδίου για τις εκδόσεις Ονομαστικής Αξίας 0,01 ευρώ, αναφέρεται σε Ονομαστική Αξία 100 ευρώ.

FLR (= Floating Interest Rate) Ομόλογο Μεταβλητού Επιτοκίου.

[1] - Η Ημερομηνία Λήξης της τοκοφόρου περιόδου και η Ημερομηνία Πληρωμής του τοκομεριδίου.

Έντοκα Γραμμάτια & Zero Coupon Ομόλογα Ελληνικού Δημοσίου

Ημερ/νία	Διάρκειας 13 εβδομάδων									Διάρκειας 26 εβδομάδων									Διάρκειας 52 εβδομάδων									
	Ημερ/νία Λήξης	Αρχικό Επιτόκιο	Πλήθος Εισηγμένων	Όνομ/κή αξία	Τιμή έκδοσης	Τελευταία Τιμή	Συναλλαγή Ημερομηνία	Όγκος Συναλλαγών	Σημ.	Ημερ/νία Λήξης	Αρχικό Επιτόκιο	Πλήθος Εισηγμένων	Όνομ/κή αξία	Τιμή έκδοσης	Τελευταία Τιμή	Συναλλαγή Ημερομηνία	Όγκος Συναλλαγών	Σημ.	Ημερ/νία Λήξης	Αρχικό Επιτόκιο	Πλήθος Εισηγμένων	Όνομ/κή αξία	Τιμή έκδοσης	Τελευταία Τιμή	Συναλλαγή Ημερομηνία	Όγκος Συναλλαγών	Σημ.	
09/06/2023	---	---	---	---	---	---	---	---	---	---	---	---	---	---	---	---	---	---	---	---	---	---	---	---	---	---	---	---
08/09/2023	---	---	---	---	---	---	---	---	---	---	---	---	---	---	---	---	---	---	---	---	---	---	---	---	---	---	---	---
08/12/2023	---	---	---	---	---	---	---	---	---	---	---	---	---	---	---	---	---	---	---	---	---	---	---	---	---	---	---	---
08/03/2024	---	---	---	---	---	---	---	---	---	---	---	---	---	---	---	---	---	---	---	---	---	---	---	---	---	---	---	---
07/06/2024	---	3.84	1,600,000	1,000.00	962.60	---	---	---	---	---	---	---	---	---	---	---	---	---	---	---	---	---	---	---	---	---	---	
06/09/2024	---	3.81	812,500	1,000.00	962.90	---	---	---	---	---	---	---	---	---	---	---	---	---	---	---	---	---	---	---	---	---	---	---
06/12/2024	---	3.70	600,000	1,000.00	963.90	---	---	---	---	---	---	---	---	---	---	---	---	---	---	---	---	---	---	---	---	---	---	---
07/03/2025	---	3.73	812,500	1,000.00	963.70	---	---	---	---	---	---	---	---	---	---	---	---	---	---	---	---	---	---	---	---	---	---	---

Ημερήσιο Δελτίο Τιμών

Έτος: 145 Αύξων Αριθμός Συνεδρίασης: 102

Ενότητα 5: Ομόλογα Ελληνικού Δημοσίου Διαπραγματεύσιμα με τη Μέθοδο Εκφώνησης - Αντιφώνησης

Δευτέρα, 3 Ιουνίου, 2024

Ομόλογα σε Κυκλοφορία	Νόμισμα / Ελάχιστη διαπραγ.	Ημερομηνία Πληρ.	Αξία τρέχοντος τοκομεριδίου	Σημείωση	Τοκομερίδιο	Μονάδα διαπίσης	Ημερ/νία Έκδοσης	Διάρκεια (έτη)	Σημερινό επιτόκιο	Υ.Δ.Τ σε ημέρες	Ομόλογα	Τελευταία τιμή προηγ.	Τελευ. Τιμή	Εκφ. τοις μετρητοίς (€) Αγور. / Πώλ	μετρομηνία	Συναλλαγές σε τμχ	Ελάχιστο ζωής	Μέγιστο ζωής	
0	GBP / 10	01/12	0.25	---	67	1	01/12/1928	100	2.5	360	Ε.Κ.Τ.Ε.	---	---	---	---	---	---	---	
103,746	GBP / 10	01/12	0.25	---	65	1	01/12/1930	98	2.5	360	Ε.Κ.Τ.Ε. σειρά	2.27	05/02/1996	2.27	Π	05/02/1996	---	2.27	2.27

Νομικών Προσώπων και Εταιρειών σε Συνάλλαγμα και Ευρο

Σημειώσεις Ομολόγων Ελλ. Δημοσίου

Υ.Δ.Τ: Υπολογισμός Δεδουλευμένων Τόκων.

FLR (= Floating Interest Rate) Ομόλογο Μεταβλητού Επιτοκίου.

Η ελάχιστη διαπραγματεύσιμη Ονομαστική Αξία για όλους τους Άυλους Τίτλους του Δημοσίου είναι τα 100 Ευρώ.

(μφρ-0)

Πίνακας Μελών Χρηματιστηρίου Αθηνών και Μελών ΕΤ.ΕΚ.

Επωνυμία	Διεύθυνση	Τηλέφωνο	Φαξ	Αγορά Μετοχών			Αγορά Παραγώγων		Μέλη ΕΤ.ΕΚ.	
				Μέλος Αγοράς	Μέλος εξ Αποστάσεως	Ειδικός Διαπρήτης	Διαπρήτης	Ειδικός Διαπρήτης	Γενικό Εκκαθιστικό	Άμεσο Εκκαθιστικό
AEONIC SECURITIES C.I.F. P.L.C.	ΛΑΪΟΥ 6, ΓΡ. 301B, ANNA COURT ,	35725337600		a						
ARGUS STOCKBROKERS LTD	25 ΛΕΩΦΟΡΟΣ ΔΗΜΟΣΘΕΝΗ ΣΕΒΕΡΗ 25 ,	0035722717000		a	a		a			
ATHLOS CAPITAL INVESTMENT SERVICES LTD	17 STASINOU AVENUE,BEDIZIA TOWER, 6TH & 7TH FL. ,	35722110777			a					
ATLANTIC SECURITIES LTD	ΠΡΟΔΡΟΜΟΥ 37 37,	0035722445400		a	a					
ΑΧΟΝ ΧΡΗΜΑΤΙΣΤΗΡΙΑΚΗ Α.Ε.Π.Ε.Υ.	ΣΤΑΔΙΟΥ 48 48, ΑΘΗΝΑ	2103363800		a			a			
ΒΕΤΑ ΧΡΗΜΑΤΙΣΤΗΡΙΑΚΗ Α.Ε.Π.Ε.Υ.	Λ.ΑΛΕΞΑΝΔΡΑΣ 29 29 , ΑΘΗΝΑ	210 6478900		a		a	a			a
BNP PARIBAS S.A.	ΛΑΜΨΑΚΟΥ 2 , ΑΘΗΝΑ	2107468525							a	
BOFA SECURITIES EUROPE SA	51 RUE LA BOÉTIE ,	+33 153655555		a	a					
CAPITAL AXEPEY	ΜΗΤΡΟΠΟΛΕΩΣ 58 58, ΑΘΗΝΑ	2103369700		a			a			
CITIGROUP GLOBAL MARKETS EUROPE AG	REUTERWEG 16 16,	+49 691366-0		a	a					
CITIGROUP GLOBAL MARKETS LIMITED	33 CANADA SQUARE -CANARY WHARF 1,	+44 02079864000		a						
CREDIT SUISSE BANK (EUROPE), S.A.	CALLE AYALA 42, 3A PLANTA-B MADRID ,	+34917916000		a						
CREDIT SUISSE SECURITIES (EUROPE) LIMITED	ONE CABOT SQUARE 1 , LONDON	+44 2078888888		a						
DEUTSCHE BANK AG	GREAT WINCHESTER STREET 1 , LONDON	+44 20 754 54209	00441133361437		a					
EUROBANK EQUITIES ΜΟΝΟΠΡΟΣΩΠΗ Α.Ε.Π.Ε.Υ.	ΦΙΛΕΛΛΗΝΩΝ 10 & ΞΕΝΟΦΩΝΤΟΣ 13 , ΑΘΗΝΑ	2103720425		a		a	a			a
EUROCORP Α.Ε.Π.Ε.Υ.	ΠΛ.ΦΙΛΙΚΗΣ ΕΤΑΙΡΕΙΑΣ 14 14, ΑΘΗΝΑ	2107263600		a			a			a
EUROTRUST ΧΡΗΜΑΤΙΣΤΗΡΙΑΚΗ Α.Ε.Π.Ε.Υ.	ΣΕΒΑΣΤΟΥΠΟΛΕΩΣ 113 113, ΑΘΗΝΑ	2103363100		a						
EUROXX ΧΡΗΜΑΤΙΣΤΗΡΙΑΚΗ Α.Ε.Π.Ε.Υ.	ΠΑΛΛΑΙΟΛΟΓΟΥ 7, ΧΑΛΑΝΔΡΙ	+30 2106879400	210-6879401	a		a	a			a
	ΠΑΛΛΑΙΟΛΟΓΟΥ 7, ΧΑΛΑΝΔΡΙ	(210)-6879400	(210)-6879401							
FREEDOM FINANCE EUROPE LTD	ΧΡΙΣΤΑΚΗ ΚΡΑΝΟΥ 20 ,	035725257786		a	a					
GLOBAL CAPITAL SECURITIES & FINANCIAL SERVICES LTD	Λ.ΑΡΧΙΕΠΙΣΚΟΠΟΥ ΜΑΚΑΡΙΟΥ Γ50 50,	00357227110710		a	a					
GREENPOST TRADING EUROPE LTD	ΚΙΜΟΝΟΣ 3, ACROPOLIS MANSIONS, 2ND FLOOR, FLAT/OFFICE 202 ,	035722521389		a	a	a				
HSBC CONTINENTAL EUROPE	Λ.ΜΕΣΣΟΓΕΙΩΝ 109-111 109-111,	2106960000							a	
INDEX ΧΡΗΜΑΤΙΣΤΗΡΙΑΚΗ Α.Ε.Π.Ε.Υ.	ΔΡΑΓΑΤΣΑΝΙΟΥ 6 6, ΑΘΗΝΑ	2103213920		a						
LAIKI FINANCIAL SERVICES LTD	ΛΕΩΦ. ΒΥΡΩΝΟΣ 26, ΛΕΥΚΩΣΙΑ ΚΥΠΡΟΥ	357 22367367	357 22718567		a					
MEGA EQUITY SECURITIES & FINANCIAL SERVICES PUBLIC LTD	ΛΕΩΦ.ΓΡΙΒΑ ΔΙΓΕΝΗ 42-44 42-44,	0035722711711		a	a		a			
MERIT ΧΡΗΜΑΤΙΣΤΗΡΙΑΚΗ Α.Ε.Π.Ε.Υ.	ΣΟΦΟΚΛΕΟΥΣ 5 5, ΑΘΗΝΑ	2141008814		a		a	a			a
MERRILL LYNCH INTERNATIONAL	2 KING EDWARD STREET 2 , LONDON	+44 20276281000		a						
NUNTIIUS ΧΡΗΜΑΤΙΣΤΗΡΙΑΚΗ ΜΟΝΟΠΡ.Α.Ε.Π.Ε.Υ	ΔΡΑΓΑΤΣΑΝΙΟΥ 6 6, ΑΘΗΝΑ	2103350599		a						
ONE PLUS CAPITAL LIMITED	75 PRODRΟΜΟΥ AVENUE NICOSIA 1307 ,	35722873760		a	a					
PROCHOICE CHRIMATISTIRIAKI LTD	ΛΕΩΦ.ΣΠΥΡΟΥ ΚΥΠΡΙΑΝΟΥ 57, ΑΚΙΝΗΤΑ Φ 57,	035724661192		a	a					
SHARELINK SECURITIES & FINANCIAL SERVICES LTD	HOUSE-ΘΕΟΤΟΚΗ 6 ΜΕΓΑΡΟ ΕΛΛΗΝΑ 6 ,	+357 22554200		a			a			

Πίνακας Μελών Χρηματιστηρίου Αθηνών και Μελών ΕΤ.ΕΚ.

Επωνυμία	Διεύθυνση	Τηλέφωνο	Φαξ	Αγορά Μετοχών			Αγορά Παραγώγων		Μέλη ΕΤ.ΕΚ.	
				Μέλος Αγοράς	Μέλος εξ Αποστάσεως	Ειδικός Διαπρήτης	Διαπρήτης	Ειδικός Διαπρήτης	Γενικό Εκκαθιστικό	Άμεσο Εκκαθιστικό
SOCIETE GENERALE S.A.	17 COURS VALMY, CEDEX ,	+157290504		a	a		a			
SOLIDUS SECURITIES A.E.P.E.Y.	ΛΟΥΙΖΗΣ ΡΙΑΝΚΟΥΡ 64 64, ΑΘΗΝΑ	2106900600		a			a			a
THE CYPRUS INVESTMENT & SECURITIES CORPORATION LTD	1 AG. PROKOPIΟΥ & POSIDONOS 1ST FLOOR 154,	0035722121700		a	a					
UBS EUROPE SE	OPERNTURM, BOCKENHEIMER LANDSTRASSE 2-4 ,	496921790		a	a					
UBS LIMITED	FINSBURY AVENUE 1 , LONDON	+44 2075687135			a					
VIGOR FINANCE A.E.P.E.Y.	ΨΥΧΑΡΗ 14 , ΝΕΟ ΨΥΧΙΚΟ	2106718400		a			a			
A. ΣΑΡΡΗΣ ΧΡΗΜΑΤΙΣΤΗΡΙΑΚΗ Α.Ε.Π.Ε.Υ	ΔΡΑΓΑΤΣΑΝΙΟΥ 6 6, ΑΘΗΝΑ	2103367700		a						
ΑΛΦΑ FINANCE ΜΟΝΟΠΡΟΣΩΠΗ ΑΕΠΕΥ	ΠΑΝΕΠΙΣΤΗΜΙΟΥ 45 5, ΑΘΗΝΑ	2103677400		a		a	a	a		a
ΑΛΦΑ ΤΡΑΠΕΖΑ ΑΝΩΝΥΜΗ ΕΤΑΙΡΙΑ	ΣΤΑΔΙΟΥ 40 , ΑΘΗΝΑ	2103260000							a	
Γ. Α. ΠΕΡΒΑΝΑΣ ΧΡΗΜΑΤΙΣΤΗΡΙΑΚΗ Α.Ε.Π.Ε.Υ	ΣΟΦΟΚΛΕΟΥΣ 7-9 7-9, ΑΘΗΝΑ	2103727200		a						
ΕΘΝΙΚΗ ΤΡΑΠΕΖΑ ΤΗΣ ΕΛΛΑΔΟΣ Α.Ε.	ΑΙΟΛΟΥ 86, ΑΘΗΝΑ	(210)-3341000	(210)-3228187	a		a	a		a	
	ΑΚΑΔΗΜΙΑΣ 68, ΑΘΗΝΑ	(210)-3328817	(210)-3328678							
ΕΘΝΙΚΗ ΧΡΗΜΑΤΙΣΤΗΡΙΑΚΗ ΜΟΝΟΠΡΟΣΩΠΗ ΑΕΠΕΥ	ΛΕΩΦΟΡΟΣ ΑΘΗΝΩΝ 128-132 & ΙΦΙΓΕΝΙΑΣ 66, ΑΘΗΝΑ	2103328784		a		a	a	a		
ΕΛΛΗΝΙΚΗ ΤΡΑΠΕΖΑ (ΕΠΕΝΔΥΣΕΙΣ) ΛΤΔ	ΛΕΩΦ.ΚΥΡΙΑΚΟΥ ΜΑΤΣΗ 31 - ΤΘ 24747 , ΛΕΥΚΩΣΙΑ ΚΥΠΡΟΥ	+357 22500100	357 22500110		a					
ΕΛΛΗΝΟΑΜΕΡΙΚΑΝΙΚΗ ΧΡΗΜΑΤΙΣΤΗΡΙΑΚΗ ΑΕΠΕΥ	ΑΝΔΡΕΑ ΠΑΠΑΝΔΡΕΟΥ 27 27, ΜΑΡΟΥΣΙ	2103311100		a		a	a			a
I. Χ. ΜΑΥΡΙΚΗΣ ΧΡΗΜΑΤΙΣΤΗΡΙΑΚΗ Α.Ε.Π.Ε.Υ	ΣΟΦΟΚΛΕΟΥΣ 5 5, ΑΘΗΝΑ	2103216730		a						
ΚΑΠΠΑ ΧΡΗΜΑΤΙΣΤΗΡΙΑΚΗ Α.Ε.Π.Ε.Υ.	ΒΑΛΛΑΩΡΙΤΟΥ 15 15, ΑΘΗΝΑ	2103678600		a			a			
ΚΑΡΑΜΑΝΩΦ ΧΡΗΜΑΤΙΣΤΗΡΙΑΚΗ Α.Ε.Π.Ε.Υ.	ΠΛ.ΑΓ.ΘΕΟΔΩΡΩΝ 2 2, ΑΘΗΝΑ	2103212947		a						
ΚΥΚΛΟΣ ΧΡΗΜΑΤΙΣΤΗΡΙΑΚΗ Α.Ε.Π.Ε.Υ.	ΧΑΡΙΛΑΟΥ ΤΡΙΚΟΥΠΗ 6-8-10 39, ΑΘΗΝΑ	2103364300		a			a			
ΛΕΩΝ ΔΕΠΟΛΑΣ ΧΡΗΜΑΤΙΣΤΗΡΙΑΚΗ Α.Ε.Π.Ε.Υ.	ΧΡΗΣΤΟΥ ΛΑΔΑ 1 1, ΑΘΗΝΑ	2103213276 -28		a		a	a			
N. ΧΡΥΣΟΧΟΙΔΗΣ ΧΡΗΜΑΤΙΣΤΗΡΙΑΚΗ Α.Ε.Π.Ε.Υ	ΣΟΦΟΚΛΕΟΥΣ 7-9 7-9, ΑΘΗΝΑ	2103213913		a			a			a
ΠΑΓΚΡΗΤΙΑ ΤΡΑΠΕΖΑ ΑΝΩΝΥΜΗ ΕΤΑΙΡΕΙΑ	ΙΚΑΡΟΥ 5 ,	2810338746							a	
ΠΑΝΤΕΛΑΚΗΣ ΧΡΗΜΑΤΙΣΤΗΡΙΑΚΗ Α.Ε.Π.Ε.Υ	ΕΘΝΙΚΗΣ ΑΝΤΙΣΤΑΣΕΩΣ 57, ΚΤΙΡΙΟ Β 57, ΧΑΛΑΝΔΡΙ	2106965000		a		a	a	a		
ΠΕΙΡΑΙΩΣ ΜΟΝΟΠΡΟΣΩΠΗ Α.Ε.Π.Ε.Υ.	ΣΤΑΔΙΟΥ 10 10, ΑΘΗΝΑ	2103354100		a		a	a	a		a
ΣΤ. ΕΜ. ΛΑΥΡΕΝΤΑΚΗΣ ΧΡΗΜΑΤΙΣΤΗΡΙΑΚΗ Α.Ε.Π.Ε.Υ.	ΣΟΦΟΚΛΕΟΥΣ 7-9 7-9, ΑΘΗΝΑ	2103213336		a			a			
ΤΡΑΠΕΖΑ EUROBANK ΑΕ	ΟΘΩΝΟΣ 8 , ΑΘΗΝΑ	2144043907							a	
ΤΡΑΠΕΖΑ ΟΡΤΙΜΑ BANK Α.Ε.	ΑΙΓΙΑΛΕΙΑΣ 32 & ΠΑΡΑΔΕΙΣΟΥ , ΜΑΡΟΥΣΙ	210 8173000		a		a	a	a	a	
ΤΡΑΠΕΖΑ ΠΕΙΡΑΙΩΣ ΑΝΩΝΥΜΟΣ ΕΤΑΙΡΕΙΑ	ΑΜΕΡΙΚΗΣ 4 , ΑΘΗΝΑ	2103335000		a			a		a	

Πίνακας Μετοχών Υπό Ειδική Διαπραγμάτευση

Χρέεγραφα	Κατηγορία Διαπραγμάτευσης
Ειδικός Διαπραγματευτής	Εναρξη Ειδικής Διαπραγμάτευσης
MLS ΠΛΗΡΟΦΟΡΙΚΗ (ΚΟ)	Κατάσταση σε Αναστολή
ΠΕΙΡΑΙΩΣ ΜΟΝΟΠΡΟΣΩΠΗ Α.Ε.Π.Ε.Υ.	01/08/2019
ALPHA ETF FTSE Athex Large Cap	Διαπραγματεύσιμα Αμοιβαία Κεφάλαια (Δ.Α.Κ.)
ΑΛΦΑ FINANCE ΜΟΝΟΠΡΟΣΩΠΗ ΑΕΠΕΥ	02/01/1900
ΕΘΝΙΚΗ ΧΡΗΜΑΤΙΣΤΗΡΙΑΚΗ ΜΟΝΟΠΡΟΣΩΠΗ ΑΕΠΕΥ	02/01/1900
ALPHA TRUST ΣΥΜΜΕΤΟΧΩΝ (ΚΟ)	Κύρια Αγορά
EUROBANK EQUITIES ΜΟΝΟΠΡΟΣΩΠΗ Α.Ε.Π.Ε.Υ.	06/02/2023
ΛΕΩΝ ΔΕΠΟΛΑΣ ΧΡΗΜΑΤΙΣΤΗΡΙΑΚΗ Α.Ε.Π.Ε.Υ.	04/01/2021
ALPHA ΥΠΗΡΕΣΙΩΝ ΣΥΜΜ (ΚΟ)	Κύρια Αγορά
EUROBANK EQUITIES ΜΟΝΟΠΡΟΣΩΠΗ Α.Ε.Π.Ε.Υ.	22/10/2006
GREENPOST TRADING EUROPE LTD	12/06/2023
MERIT ΧΡΗΜΑΤΙΣΤΗΡΙΑΚΗ Α.Ε.Π.Ε.Υ.	03/09/2012
ΑΛΦΑ FINANCE ΜΟΝΟΠΡΟΣΩΠΗ ΑΕΠΕΥ	29/02/2016
ΕΘΝΙΚΗ ΧΡΗΜΑΤΙΣΤΗΡΙΑΚΗ ΜΟΝΟΠΡΟΣΩΠΗ ΑΕΠΕΥ	02/01/1900
ΕΛΛΗΝΟΑΜΕΡΙΚΑΝΙΚΗ ΧΡΗΜΑΤΙΣΤΗΡΙΑΚΗ ΑΕΠΕΥ	25/07/2014
ΛΕΩΝ ΔΕΠΟΛΑΣ ΧΡΗΜΑΤΙΣΤΗΡΙΑΚΗ Α.Ε.Π.Ε.Υ.	04/01/2016
ΠΕΙΡΑΙΩΣ ΜΟΝΟΠΡΟΣΩΠΗ Α.Ε.Π.Ε.Υ.	28/05/2009
ΑΤΤΙΚΑ BANK Α.Τ.Ε. (ΚΟ)	Κύρια Αγορά
EUROXX ΧΡΗΜΑΤΙΣΤΗΡΙΑΚΗ Α.Ε.Π.Ε.Υ.	22/01/2016
AUSTRIACARD (ΚΑ)	Κύρια Αγορά
ΒΕΤΑ ΧΡΗΜΑΤΙΣΤΗΡΙΑΚΗ Α.Ε.Π.Ε.Υ.	23/03/2023
EUROBANK EQUITIES ΜΟΝΟΠΡΟΣΩΠΗ Α.Ε.Π.Ε.Υ.	15/05/2023
AUTOHELLAS (ΚΟ)	Κύρια Αγορά
EUROXX ΧΡΗΜΑΤΙΣΤΗΡΙΑΚΗ Α.Ε.Π.Ε.Υ.	02/07/2018
ΑΛΦΑ FINANCE ΜΟΝΟΠΡΟΣΩΠΗ ΑΕΠΕΥ	01/07/2019
AVE (ΚΟ)	Κύρια Αγορά
EUROXX ΧΡΗΜΑΤΙΣΤΗΡΙΑΚΗ Α.Ε.Π.Ε.Υ.	05/06/2020
BRIQ PROPERTIES (ΚΟ)	Κύρια Αγορά
EUROBANK EQUITIES ΜΟΝΟΠΡΟΣΩΠΗ Α.Ε.Π.Ε.Υ.	09/09/2019
ΛΕΩΝ ΔΕΠΟΛΑΣ ΧΡΗΜΑΤΙΣΤΗΡΙΑΚΗ Α.Ε.Π.Ε.Υ.	22/02/2021
ΠΕΙΡΑΙΩΣ ΜΟΝΟΠΡΟΣΩΠΗ Α.Ε.Π.Ε.Υ.	05/02/2024
CENERGY HOLDINGS (ΚΑ)	Κύρια Αγορά
EUROBANK EQUITIES ΜΟΝΟΠΡΟΣΩΠΗ Α.Ε.Π.Ε.Υ.	02/01/2016
ΑΛΦΑ FINANCE ΜΟΝΟΠΡΟΣΩΠΗ ΑΕΠΕΥ	02/01/2016
ΠΑΝΤΕΛΑΚΗΣ ΧΡΗΜΑΤΙΣΤΗΡΙΑΚΗ Α.Ε.Π.Ε.Υ.	27/12/2022
ΤΡΑΠΕΖΑ ΟΡΤΙΜΑ BANK Α.Ε.	14/03/2022
CNL CAPITAL (ΚΟ)	Κύρια Αγορά
MERIT ΧΡΗΜΑΤΙΣΤΗΡΙΑΚΗ Α.Ε.Π.Ε.Υ.	01/10/2018
COCA-COLA HBC AG (ΚΟ)	Κύρια Αγορά
ΒΕΤΑ ΧΡΗΜΑΤΙΣΤΗΡΙΑΚΗ Α.Ε.Π.Ε.Υ.	08/03/2021
ΕΘΝΙΚΗ ΧΡΗΜΑΤΙΣΤΗΡΙΑΚΗ ΜΟΝΟΠΡΟΣΩΠΗ ΑΕΠΕΥ	02/01/1900
ΠΕΙΡΑΙΩΣ ΜΟΝΟΠΡΟΣΩΠΗ Α.Ε.Π.Ε.Υ.	04/05/2015
DIMAND (ΚΟ)	Κύρια Αγορά
EUROBANK EQUITIES ΜΟΝΟΠΡΟΣΩΠΗ Α.Ε.Π.Ε.Υ.	08/08/2022
ΑΛΦΑ FINANCE ΜΟΝΟΠΡΟΣΩΠΗ ΑΕΠΕΥ	08/08/2022
ΠΑΝΤΕΛΑΚΗΣ ΧΡΗΜΑΤΙΣΤΗΡΙΑΚΗ Α.Ε.Π.Ε.Υ.	15/05/2023
EUROBANK HOLDINGS (ΚΟ)	Κύρια Αγορά
EUROBANK EQUITIES ΜΟΝΟΠΡΟΣΩΠΗ Α.Ε.Π.Ε.Υ.	01/06/2012
GREENPOST TRADING EUROPE LTD	12/06/2023
MERIT ΧΡΗΜΑΤΙΣΤΗΡΙΑΚΗ Α.Ε.Π.Ε.Υ.	06/11/2017
ΑΛΦΑ FINANCE ΜΟΝΟΠΡΟΣΩΠΗ ΑΕΠΕΥ	09/01/2006
ΕΘΝΙΚΗ ΧΡΗΜΑΤΙΣΤΗΡΙΑΚΗ ΜΟΝΟΠΡΟΣΩΠΗ ΑΕΠΕΥ	02/01/1900
ΕΛΛΗΝΟΑΜΕΡΙΚΑΝΙΚΗ ΧΡΗΜΑΤΙΣΤΗΡΙΑΚΗ ΑΕΠΕΥ	25/07/2014
ΛΕΩΝ ΔΕΠΟΛΑΣ ΧΡΗΜΑΤΙΣΤΗΡΙΑΚΗ Α.Ε.Π.Ε.Υ.	30/11/2018
ΠΕΙΡΑΙΩΣ ΜΟΝΟΠΡΟΣΩΠΗ Α.Ε.Π.Ε.Υ.	28/09/2009
FOURLIS ΣΥΜΜΕΤΟΧΩΝ (ΚΟ)	Κύρια Αγορά
EUROBANK EQUITIES ΜΟΝΟΠΡΟΣΩΠΗ Α.Ε.Π.Ε.Υ.	01/12/2016
ΠΕΙΡΑΙΩΣ ΜΟΝΟΠΡΟΣΩΠΗ Α.Ε.Π.Ε.Υ.	06/03/2017
HELLENIQ ENERGY (ΚΟ)	Κύρια Αγορά
EUROBANK EQUITIES ΜΟΝΟΠΡΟΣΩΠΗ Α.Ε.Π.Ε.Υ.	01/11/2023
ΑΛΦΑ FINANCE ΜΟΝΟΠΡΟΣΩΠΗ ΑΕΠΕΥ	07/11/2023
ΕΛΛΗΝΟΑΜΕΡΙΚΑΝΙΚΗ ΧΡΗΜΑΤΙΣΤΗΡΙΑΚΗ ΑΕΠΕΥ	14/09/2015
ΠΕΙΡΑΙΩΣ ΜΟΝΟΠΡΟΣΩΠΗ Α.Ε.Π.Ε.Υ.	20/03/2017
IDEAL HOLDINGS (ΚΟ)	Κύρια Αγορά
EUROBANK EQUITIES ΜΟΝΟΠΡΟΣΩΠΗ Α.Ε.Π.Ε.Υ.	07/06/2021
ΠΕΙΡΑΙΩΣ ΜΟΝΟΠΡΟΣΩΠΗ Α.Ε.Π.Ε.Υ.	07/06/2021
INTERCONTINENTAL (ΚΟ)	Κύρια Αγορά
ΛΕΩΝ ΔΕΠΟΛΑΣ ΧΡΗΜΑΤΙΣΤΗΡΙΑΚΗ Α.Ε.Π.Ε.Υ.	03/06/2019

Πίνακας Μετοχών Υπό Ειδική Διαπραγμάτευση

Χρεόγραφο	Κατηγορία Διαπραγμάτευσης
Ειδικός Διαπραγματευτής	Έναρξη Ειδικής Διαπραγμάτευσης
INTRAKAT (ΚΟ)	Κύρια Αγορά
ΒΕΤΑ ΧΡΗΜΑΤΙΣΤΗΡΙΑΚΗ Α.Ε.Π.Ε.Υ.	04/10/2021
ΠΑΝΤΕΛΑΚΗΣ ΧΡΗΜΑΤΙΣΤΗΡΙΑΚΗ Α.Ε.Π.Ε.Υ.	10/10/2022
JUMBO (ΚΟ)	Κύρια Αγορά
ΒΕΤΑ ΧΡΗΜΑΤΙΣΤΗΡΙΑΚΗ Α.Ε.Π.Ε.Υ.	01/02/2021
EUROBANK EQUITIES ΜΟΝΟΠΡΟΣΩΠΗ Α.Ε.Π.Ε.Υ.	25/05/2020
GREENPOST TRADING EUROPE LTD	12/06/2023
MERIT ΧΡΗΜΑΤΙΣΤΗΡΙΑΚΗ Α.Ε.Π.Ε.Υ.	06/11/2017
ΠΕΙΡΑΙΩΣ ΜΟΝΟΠΡΟΣΩΠΗ Α.Ε.Π.Ε.Υ.	06/03/2017
LAMDA DEVELOPMENT(ΚΟ)	Κύρια Αγορά
EUROBANK EQUITIES ΜΟΝΟΠΡΟΣΩΠΗ Α.Ε.Π.Ε.Υ.	08/12/2014
ΠΑΝΤΕΛΑΚΗΣ ΧΡΗΜΑΤΙΣΤΗΡΙΑΚΗ Α.Ε.Π.Ε.Υ.	06/11/2017
ΠΕΙΡΑΙΩΣ ΜΟΝΟΠΡΟΣΩΠΗ Α.Ε.Π.Ε.Υ.	29/06/2017
ORILINA PROPERTIES ΑΕΕΑΠ (ΚΟ)	Κύρια Αγορά
EUROBANK EQUITIES ΜΟΝΟΠΡΟΣΩΠΗ Α.Ε.Π.Ε.Υ.	11/12/2023
ΛΕΩΝ ΔΕΠΟΛΑΣ ΧΡΗΜΑΤΙΣΤΗΡΙΑΚΗ Α.Ε.Π.Ε.Υ.	11/12/2023
PREMIA (ΚΟ)	Κύρια Αγορά
ΒΕΤΑ ΧΡΗΜΑΤΙΣΤΗΡΙΑΚΗ Α.Ε.Π.Ε.Υ.	01/06/2021
ΛΕΩΝ ΔΕΠΟΛΑΣ ΧΡΗΜΑΤΙΣΤΗΡΙΑΚΗ Α.Ε.Π.Ε.Υ.	05/12/2022
ΠΑΝΤΕΛΑΚΗΣ ΧΡΗΜΑΤΙΣΤΗΡΙΑΚΗ Α.Ε.Π.Ε.Υ.	23/12/2021
PROFILE (ΚΟ)	Κύρια Αγορά
ΠΑΝΤΕΛΑΚΗΣ ΧΡΗΜΑΤΙΣΤΗΡΙΑΚΗ Α.Ε.Π.Ε.Υ.	01/07/2019
ΤΡΑΠΕΖΑ ΟΡΤΙΜΑ BANK Α.Ε.	03/04/2023
QUALITY & RELIABILITY (ΚΟ)	Κύρια Αγορά
ΤΡΑΠΕΖΑ ΟΡΤΙΜΑ BANK Α.Ε.	03/01/2023
QUEST ΣΥΜΜΕΤΟΧΩΝ (ΚΟ)	Κύρια Αγορά
ΒΕΤΑ ΧΡΗΜΑΤΙΣΤΗΡΙΑΚΗ Α.Ε.Π.Ε.Υ.	26/03/2018
EUROBANK EQUITIES ΜΟΝΟΠΡΟΣΩΠΗ Α.Ε.Π.Ε.Υ.	28/01/2019
SPACE HELLAS (ΚΟ)	Κύρια Αγορά
MERIT ΧΡΗΜΑΤΙΣΤΗΡΙΑΚΗ Α.Ε.Π.Ε.Υ.	09/12/2022
TITAN CEMENT (ΚΑ)	Κύρια Αγορά
ΒΕΤΑ ΧΡΗΜΑΤΙΣΤΗΡΙΑΚΗ Α.Ε.Π.Ε.Υ.	01/02/2021
EUROBANK EQUITIES ΜΟΝΟΠΡΟΣΩΠΗ Α.Ε.Π.Ε.Υ.	06/11/2019
ΠΕΙΡΑΙΩΣ ΜΟΝΟΠΡΟΣΩΠΗ Α.Ε.Π.Ε.Υ.	18/01/2021
TRADE ESTATES ΑΕΕΑΠ (ΚΟ)	Κύρια Αγορά
EUROBANK EQUITIES ΜΟΝΟΠΡΟΣΩΠΗ Α.Ε.Π.Ε.Υ.	10/11/2023
EUROBANK EQUITIES ΜΟΝΟΠΡΟΣΩΠΗ Α.Ε.Π.Ε.Υ.	08/11/2023
ΠΑΝΤΕΛΑΚΗΣ ΧΡΗΜΑΤΙΣΤΗΡΙΑΚΗ Α.Ε.Π.Ε.Υ.	10/11/2023
ΠΑΝΤΕΛΑΚΗΣ ΧΡΗΜΑΤΙΣΤΗΡΙΑΚΗ Α.Ε.Π.Ε.Υ.	08/11/2023
VIOTALCO SA/NV (ΚΑ)	Κύρια Αγορά
EUROBANK EQUITIES ΜΟΝΟΠΡΟΣΩΠΗ Α.Ε.Π.Ε.Υ.	04/03/2014
MERIT ΧΡΗΜΑΤΙΣΤΗΡΙΑΚΗ Α.Ε.Π.Ε.Υ.	17/03/2014
ΑΛΦΑ FINANCE ΜΟΝΟΠΡΟΣΩΠΗ ΑΕΠΕΥ	11/03/2008
ΑΒΑΞ Α.Ε. (ΚΟ)	Κύρια Αγορά
EUROBANK EQUITIES ΜΟΝΟΠΡΟΣΩΠΗ Α.Ε.Π.Ε.Υ.	14/12/2015
ΠΕΙΡΑΙΩΣ ΜΟΝΟΠΡΟΣΩΠΗ Α.Ε.Π.Ε.Υ.	01/02/2021
ΤΡΑΠΕΖΑ ΟΡΤΙΜΑ BANK Α.Ε.	04/09/2023
ΑΔΜΗΕ ΣΥΜΜΕΤΟΧΩΝ Α.Ε. (ΚΟ)	Κύρια Αγορά
EUROBANK EQUITIES ΜΟΝΟΠΡΟΣΩΠΗ Α.Ε.Π.Ε.Υ.	24/05/2021
ΕΛΛΗΝΟΑΜΕΡΙΚΑΝΙΚΗ ΧΡΗΜΑΤΙΣΤΗΡΙΑΚΗ ΑΕΠΕΥ	09/03/2020
ΠΕΙΡΑΙΩΣ ΜΟΝΟΠΡΟΣΩΠΗ Α.Ε.Π.Ε.Υ.	29/06/2017
ΑΕΡΟΠΟΡΙΑ ΑΙΓΑΙΟΥ (ΚΟ)	Κύρια Αγορά
EUROBANK EQUITIES ΜΟΝΟΠΡΟΣΩΠΗ Α.Ε.Π.Ε.Υ.	22/09/2020
ΑΛΟΥΜΥΛΑ (ΚΟ)	Κύρια Αγορά
ΠΕΙΡΑΙΩΣ ΜΟΝΟΠΡΟΣΩΠΗ Α.Ε.Π.Ε.Υ.	31/07/2023
ΑΝΔΡΟΜΕΔΑ ΑΕΕΧ (ΚΟ)	Κύρια Αγορά
ΒΕΤΑ ΧΡΗΜΑΤΙΣΤΗΡΙΑΚΗ Α.Ε.Π.Ε.Υ.	15/02/2021
ΤΡΑΠΕΖΑ ΟΡΤΙΜΑ BANK Α.Ε.	03/04/2023
ΓΕΚ ΤΕΡΝΑ (ΚΟ)	Κύρια Αγορά
ΒΕΤΑ ΧΡΗΜΑΤΙΣΤΗΡΙΑΚΗ Α.Ε.Π.Ε.Υ.	08/03/2021
EUROBANK EQUITIES ΜΟΝΟΠΡΟΣΩΠΗ Α.Ε.Π.Ε.Υ.	24/05/2021
ΠΕΙΡΑΙΩΣ ΜΟΝΟΠΡΟΣΩΠΗ Α.Ε.Π.Ε.Υ.	29/08/2019

Πίνακας Μετοχών Υπό Ειδική Διαπραγμάτευση

Χρεόγραφο	Κατηγορία Διαπραγμάτευσης
Ειδικός Διαπραγματευτής	Έναρξη Ειδικής Διαπραγμάτευσης
ΔΕΗ (ΚΟ)	Κύρια Αγορά
ΒΕΤΑ ΧΡΗΜΑΤΙΣΤΗΡΙΑΚΗ Α.Ε.Π.Ε.Υ.	01/02/2021
EUROBANK EQUITIES ΜΟΝΟΠΡΟΣΩΠΗ Α.Ε.Π.Ε.Υ.	22/10/2006
GREENPOST TRADING EUROPE LTD	12/06/2023
MERIT ΧΡΗΜΑΤΙΣΤΗΡΙΑΚΗ Α.Ε.Π.Ε.Υ.	06/11/2017
ΑΛΦΑ FINANCE ΜΟΝΟΠΡΟΣΩΠΗ ΑΕΠΕΥ	09/01/2006
ΕΘΝΙΚΗ ΧΡΗΜΑΤΙΣΤΗΡΙΑΚΗ ΜΟΝΟΠΡΟΣΩΠΗ ΑΕΠΕΥ	02/01/1900
ΕΛΛΗΝΟΑΜΕΡΙΚΑΝΙΚΗ ΧΡΗΜΑΤΙΣΤΗΡΙΑΚΗ ΑΕΠΕΥ	01/09/2014
ΠΕΙΡΑΙΩΣ ΜΟΝΟΠΡΟΣΩΠΗ Α.Ε.Π.Ε.Υ.	28/09/2009
ΔΙΕΘΝΗΣ ΑΕΡΟΛΙΜΕΝΑΣ ΑΘΗΝΩΝ (ΚΟ)	Κύρια Αγορά
ΠΕΙΡΑΙΩΣ ΜΟΝΟΠΡΟΣΩΠΗ Α.Ε.Π.Ε.Υ.	03/06/2024
ΕΘΝΙΚΗ ΤΡΑΠΕΖΑ (ΚΟ)	Κύρια Αγορά
EUROBANK EQUITIES ΜΟΝΟΠΡΟΣΩΠΗ Α.Ε.Π.Ε.Υ.	22/10/2006
GREENPOST TRADING EUROPE LTD	12/06/2023
MERIT ΧΡΗΜΑΤΙΣΤΗΡΙΑΚΗ Α.Ε.Π.Ε.Υ.	03/09/2012
ΑΛΦΑ FINANCE ΜΟΝΟΠΡΟΣΩΠΗ ΑΕΠΕΥ	09/01/2006
ΕΘΝΙΚΗ ΧΡΗΜΑΤΙΣΤΗΡΙΑΚΗ ΜΟΝΟΠΡΟΣΩΠΗ ΑΕΠΕΥ	02/01/1900
ΕΛΛΗΝΟΑΜΕΡΙΚΑΝΙΚΗ ΧΡΗΜΑΤΙΣΤΗΡΙΑΚΗ ΑΕΠΕΥ	25/07/2014
ΛΕΩΝ ΔΕΠΟΛΑΣ ΧΡΗΜΑΤΙΣΤΗΡΙΑΚΗ Α.Ε.Π.Ε.Υ.	20/05/2015
ΠΕΙΡΑΙΩΣ ΜΟΝΟΠΡΟΣΩΠΗ Α.Ε.Π.Ε.Υ.	08/09/2008
ΕΚΤΕΡ (ΚΟ)	Κύρια Αγορά
ΒΕΤΑ ΧΡΗΜΑΤΙΣΤΗΡΙΑΚΗ Α.Ε.Π.Ε.Υ.	26/09/2022
EUROBANK EQUITIES ΜΟΝΟΠΡΟΣΩΠΗ Α.Ε.Π.Ε.Υ.	16/10/2017
ΛΕΩΝ ΔΕΠΟΛΑΣ ΧΡΗΜΑΤΙΣΤΗΡΙΑΚΗ Α.Ε.Π.Ε.Υ.	21/05/2018
ΕΛΑΣΤΡΟΝ (ΚΟ)	Κύρια Αγορά
ΛΕΩΝ ΔΕΠΟΛΑΣ ΧΡΗΜΑΤΙΣΤΗΡΙΑΚΗ Α.Ε.Π.Ε.Υ.	20/02/2017
ΕΛΒΑΛΧΑΛΚΟΡ (ΚΟ)	Κύρια Αγορά
ΒΕΤΑ ΧΡΗΜΑΤΙΣΤΗΡΙΑΚΗ Α.Ε.Π.Ε.Υ.	09/01/2023
EUROBANK EQUITIES ΜΟΝΟΠΡΟΣΩΠΗ Α.Ε.Π.Ε.Υ.	07/05/2018
ΑΛΦΑ FINANCE ΜΟΝΟΠΡΟΣΩΠΗ ΑΕΠΕΥ	07/05/2018
ΕΛΛΑΚΤΩΡ (ΚΟ)	Κύρια Αγορά
EUROBANK EQUITIES ΜΟΝΟΠΡΟΣΩΠΗ Α.Ε.Π.Ε.Υ.	01/06/2012
EUROXX ΧΡΗΜΑΤΙΣΤΗΡΙΑΚΗ Α.Ε.Π.Ε.Υ.	24/09/2018
ΑΛΦΑ FINANCE ΜΟΝΟΠΡΟΣΩΠΗ ΑΕΠΕΥ	18/03/2019
ΕΘΝΙΚΗ ΧΡΗΜΑΤΙΣΤΗΡΙΑΚΗ ΜΟΝΟΠΡΟΣΩΠΗ ΑΕΠΕΥ	02/01/1900
ΠΕΙΡΑΙΩΣ ΜΟΝΟΠΡΟΣΩΠΗ Α.Ε.Π.Ε.Υ.	22/10/2018
ΕΛΛΗΝ. ΧΡΗΜΑΤΙΣΤΗΡΙΑ Χ.Α. (ΚΟ)	Κύρια Αγορά
ΕΘΝΙΚΗ ΧΡΗΜΑΤΙΣΤΗΡΙΑΚΗ ΜΟΝΟΠΡΟΣΩΠΗ ΑΕΠΕΥ	02/01/1900
ΕΛΛΗΝΟΑΜΕΡΙΚΑΝΙΚΗ ΧΡΗΜΑΤΙΣΤΗΡΙΑΚΗ ΑΕΠΕΥ	01/09/2014
ΠΕΙΡΑΙΩΣ ΜΟΝΟΠΡΟΣΩΠΗ Α.Ε.Π.Ε.Υ.	04/05/2015
ΕΛΤΟΝ (ΚΟ)	Κύρια Αγορά
ΤΡΑΠΕΖΑ ΟΡΤΙΜΑ BANK Α.Ε.	30/01/2023
ΕΥΔΑΠ (ΚΟ)	Κύρια Αγορά
EUROBANK EQUITIES ΜΟΝΟΠΡΟΣΩΠΗ Α.Ε.Π.Ε.Υ.	10/06/2019
ΑΛΦΑ FINANCE ΜΟΝΟΠΡΟΣΩΠΗ ΑΕΠΕΥ	27/01/2020
ΕΥΡΩΣΥΜΒΟΥΛΟΙ (ΚΟ)	Κύρια Αγορά
EUROBANK EQUITIES ΜΟΝΟΠΡΟΣΩΠΗ Α.Ε.Π.Ε.Υ.	22/07/2014
ΤΡΑΠΕΖΑ ΟΡΤΙΜΑ BANK Α.Ε.	01/02/2023
ΙΝΤΕΡΓΟΥΝΤ-ΞΥΛΕΜΠΟΡΙΑ (ΚΟ)	Κύρια Αγορά
EUROBANK EQUITIES ΜΟΝΟΠΡΟΣΩΠΗ Α.Ε.Π.Ε.Υ.	05/07/2021
ΠΑΝΤΕΛΑΚΗΣ ΧΡΗΜΑΤΙΣΤΗΡΙΑΚΗ Α.Ε.Π.Ε.Υ.	01/07/2021
ΙΝΤΕΡΛΑΪΦ (ΚΟ)	Κύρια Αγορά
ΠΕΙΡΑΙΩΣ ΜΟΝΟΠΡΟΣΩΠΗ Α.Ε.Π.Ε.Υ.	22/01/2024
ΚΛΟΥΚΙΝΑΣ - ΛΑΠΠΑΣ (ΚΟ)	Κύρια Αγορά
ΤΡΑΠΕΖΑ ΟΡΤΙΜΑ BANK Α.Ε.	02/01/2023
ΚΛΩΣΤ/ΡΓΙΑ ΝΑΥΠΙΑΚΤΟΥ (ΚΟ)	Κύρια Αγορά
ΤΡΑΠΕΖΑ ΟΡΤΙΜΑ BANK Α.Ε.	29/01/2024
ΚΡΙ - ΚΡΙ (ΚΟ)	Κύρια Αγορά
EUROBANK EQUITIES ΜΟΝΟΠΡΟΣΩΠΗ Α.Ε.Π.Ε.Υ.	07/05/2018
ΠΕΙΡΑΙΩΣ ΜΟΝΟΠΡΟΣΩΠΗ Α.Ε.Π.Ε.Υ.	11/12/2023
ΛΑΜΨΑ (ΚΟ)	Κύρια Αγορά
ΛΕΩΝ ΔΕΠΟΛΑΣ ΧΡΗΜΑΤΙΣΤΗΡΙΑΚΗ Α.Ε.Π.Ε.Υ.	16/01/2017
ΜΟΤΟΔΥΝΑΜΙΚΗ (ΚΟ)	Κύρια Αγορά
ΤΡΑΠΕΖΑ ΟΡΤΙΜΑ BANK Α.Ε.	25/08/2023

Πίνακας Μετοχών Υπό Ειδική Διαπραγμάτευση

Χρεόγραφο	Κατηγορία Διαπραγμάτευσης
Ειδικός Διαπραγματευτής	Έναρξη Ειδικής Διαπραγμάτευσης
ΜΟΤΟΡ ΟΙΛ (ΚΟ)	Κύρια Αγορά
ΒΕΤΑ ΧΡΗΜΑΤΙΣΤΗΡΙΑΚΗ Α.Ε.Π.Ε.Υ.	08/03/2021
ΕΥΡΟΒΑΝΚ ΕQUITIES ΜΟΝΟΠΡΟΣΩΠΗ Α.Ε.Π.Ε.Υ.	22/10/2006
GREENPOST TRADING EUROPE LTD	12/06/2023
MERIT ΧΡΗΜΑΤΙΣΤΗΡΙΑΚΗ Α.Ε.Π.Ε.Υ.	25/02/2019
ΕΘΝΙΚΗ ΧΡΗΜΑΤΙΣΤΗΡΙΑΚΗ ΜΟΝΟΠΡΟΣΩΠΗ ΑΕΠΕΥ	02/01/1900
ΛΕΩΝ ΔΕΠΟΛΑΣ ΧΡΗΜΑΤΙΣΤΗΡΙΑΚΗ Α.Ε.Π.Ε.Υ.	01/04/2019
ΠΕΙΡΑΙΩΣ ΜΟΝΟΠΡΟΣΩΠΗ Α.Ε.Π.Ε.Υ.	04/05/2015
ΜΠΛΕ ΚΕΔΡΟΣ (ΚΟ)	Κύρια Αγορά
ΤΡΑΠΕΖΑ ΟΡΤΙΜΑ BANK Α.Ε.	16/10/2023
ΤΡΑΠΕΖΑ ΟΡΤΙΜΑ BANK Α.Ε.	08/11/2023
ΜΥΤΙΛΗΝΑΙΟΣ (ΚΟ)	Κύρια Αγορά
ΒΕΤΑ ΧΡΗΜΑΤΙΣΤΗΡΙΑΚΗ Α.Ε.Π.Ε.Υ.	11/04/2022
ΕΥΡΟΒΑΝΚ ΕQUITIES ΜΟΝΟΠΡΟΣΩΠΗ Α.Ε.Π.Ε.Υ.	20/09/2017
GREENPOST TRADING EUROPE LTD	12/06/2023
MERIT ΧΡΗΜΑΤΙΣΤΗΡΙΑΚΗ Α.Ε.Π.Ε.Υ.	25/02/2019
ΑΛΦΑ FINANCE ΜΟΝΟΠΡΟΣΩΠΗ ΑΕΠΕΥ	15/04/2019
ΕΘΝΙΚΗ ΧΡΗΜΑΤΙΣΤΗΡΙΑΚΗ ΜΟΝΟΠΡΟΣΩΠΗ ΑΕΠΕΥ	02/01/1900
ΠΕΙΡΑΙΩΣ ΜΟΝΟΠΡΟΣΩΠΗ Α.Ε.Π.Ε.Υ.	04/05/2015
ΟΛΠ (ΚΟ)	Κύρια Αγορά
ΕΥΡΟΒΑΝΚ ΕQUITIES ΜΟΝΟΠΡΟΣΩΠΗ Α.Ε.Π.Ε.Υ.	06/02/2019
ΟΠΑΠ (ΚΟ)	Κύρια Αγορά
ΕΥΡΟΒΑΝΚ ΕQUITIES ΜΟΝΟΠΡΟΣΩΠΗ Α.Ε.Π.Ε.Υ.	22/10/2006
GREENPOST TRADING EUROPE LTD	12/06/2023
MERIT ΧΡΗΜΑΤΙΣΤΗΡΙΑΚΗ Α.Ε.Π.Ε.Υ.	20/03/2017
ΑΛΦΑ FINANCE ΜΟΝΟΠΡΟΣΩΠΗ ΑΕΠΕΥ	09/01/2006
ΕΘΝΙΚΗ ΧΡΗΜΑΤΙΣΤΗΡΙΑΚΗ ΜΟΝΟΠΡΟΣΩΠΗ ΑΕΠΕΥ	02/01/1900
ΕΛΛΗΝΟΑΜΕΡΙΚΑΝΙΚΗ ΧΡΗΜΑΤΙΣΤΗΡΙΑΚΗ ΑΕΠΕΥ	25/07/2014
ΠΕΙΡΑΙΩΣ ΜΟΝΟΠΡΟΣΩΠΗ Α.Ε.Π.Ε.Υ.	04/05/2015
ΟΤΕ (ΚΟ)	Κύρια Αγορά
ΕΥΡΟΒΑΝΚ ΕQUITIES ΜΟΝΟΠΡΟΣΩΠΗ Α.Ε.Π.Ε.Υ.	22/10/2006
GREENPOST TRADING EUROPE LTD	12/06/2023
MERIT ΧΡΗΜΑΤΙΣΤΗΡΙΑΚΗ Α.Ε.Π.Ε.Υ.	20/03/2017
ΑΛΦΑ FINANCE ΜΟΝΟΠΡΟΣΩΠΗ ΑΕΠΕΥ	09/01/2006
ΕΘΝΙΚΗ ΧΡΗΜΑΤΙΣΤΗΡΙΑΚΗ ΜΟΝΟΠΡΟΣΩΠΗ ΑΕΠΕΥ	02/01/1900
ΕΛΛΗΝΟΑΜΕΡΙΚΑΝΙΚΗ ΧΡΗΜΑΤΙΣΤΗΡΙΑΚΗ ΑΕΠΕΥ	25/07/2014
ΛΕΩΝ ΔΕΠΟΛΑΣ ΧΡΗΜΑΤΙΣΤΗΡΙΑΚΗ Α.Ε.Π.Ε.Υ.	20/04/2015
ΠΕΙΡΑΙΩΣ ΜΟΝΟΠΡΟΣΩΠΗ Α.Ε.Π.Ε.Υ.	08/09/2008
ΠΑΠΟΥΤΣΑΝΗΣ (ΚΟ)	Κύρια Αγορά
ΒΕΤΑ ΧΡΗΜΑΤΙΣΤΗΡΙΑΚΗ Α.Ε.Π.Ε.Υ.	25/11/2013
ΑΛΦΑ FINANCE ΜΟΝΟΠΡΟΣΩΠΗ ΑΕΠΕΥ	19/11/2018
ΠΕΙΡΑΙΩΣ FINANCIAL HOLD (ΚΟ)	Κύρια Αγορά
ΕΥΡΟΒΑΝΚ ΕQUITIES ΜΟΝΟΠΡΟΣΩΠΗ Α.Ε.Π.Ε.Υ.	22/10/2006
ΕΥΡΟXX ΧΡΗΜΑΤΙΣΤΗΡΙΑΚΗ Α.Ε.Π.Ε.Υ.	15/02/2016
GREENPOST TRADING EUROPE LTD	12/06/2023
MERIT ΧΡΗΜΑΤΙΣΤΗΡΙΑΚΗ Α.Ε.Π.Ε.Υ.	16/09/2013
ΑΛΦΑ FINANCE ΜΟΝΟΠΡΟΣΩΠΗ ΑΕΠΕΥ	15/04/2019
ΕΘΝΙΚΗ ΧΡΗΜΑΤΙΣΤΗΡΙΑΚΗ ΜΟΝΟΠΡΟΣΩΠΗ ΑΕΠΕΥ	02/01/1900
ΕΛΛΗΝΟΑΜΕΡΙΚΑΝΙΚΗ ΧΡΗΜΑΤΙΣΤΗΡΙΑΚΗ ΑΕΠΕΥ	25/07/2014
ΛΕΩΝ ΔΕΠΟΛΑΣ ΧΡΗΜΑΤΙΣΤΗΡΙΑΚΗ Α.Ε.Π.Ε.Υ.	30/11/2018
ΠΕΙΡΑΙΩΣ ΜΟΝΟΠΡΟΣΩΠΗ Α.Ε.Π.Ε.Υ.	16/02/2009
ΠΕΤΡΟΠΟΥΛΟΣ ΠΕΤΡΟΣ (ΚΟ)	Κύρια Αγορά
ΕΥΡΟΒΑΝΚ ΕQUITIES ΜΟΝΟΠΡΟΣΩΠΗ Α.Ε.Π.Ε.Υ.	01/04/2019
ΠΑΝΤΕΛΑΚΗΣ ΧΡΗΜΑΤΙΣΤΗΡΙΑΚΗ Α.Ε.Π.Ε.Υ.	16/03/2020
ΠΛΑΣΤΙΚΑ ΘΡΑΚΗΣ (ΚΟ)	Κύρια Αγορά
ΑΛΦΑ FINANCE ΜΟΝΟΠΡΟΣΩΠΗ ΑΕΠΕΥ	26/03/2018
ΛΕΩΝ ΔΕΠΟΛΑΣ ΧΡΗΜΑΤΙΣΤΗΡΙΑΚΗ Α.Ε.Π.Ε.Υ.	28/03/2024
ΠΕΙΡΑΙΩΣ ΜΟΝΟΠΡΟΣΩΠΗ Α.Ε.Π.Ε.Υ.	02/04/2024
ΡΕΒΟΪΑ (ΚΟ)	Κύρια Αγορά
ΒΕΤΑ ΧΡΗΜΑΤΙΣΤΗΡΙΑΚΗ Α.Ε.Π.Ε.Υ.	26/06/2023
ΤΡΑΠΕΖΑ ΟΡΤΙΜΑ BANK Α.Ε.	15/04/2024
ΣΑΡΑΝΤΗΣ ΓΡ. (ΚΟ)	Κύρια Αγορά
ΒΕΤΑ ΧΡΗΜΑΤΙΣΤΗΡΙΑΚΗ Α.Ε.Π.Ε.Υ.	14/05/2012
ΕΥΡΟΒΑΝΚ ΕQUITIES ΜΟΝΟΠΡΟΣΩΠΗ Α.Ε.Π.Ε.Υ.	24/10/2016
ΠΕΙΡΑΙΩΣ ΜΟΝΟΠΡΟΣΩΠΗ Α.Ε.Π.Ε.Υ.	02/04/2024
ΣΙΔΜΑ ΜΕΤΑΛΛΟΥΡΓΙΚΗ (ΚΟ)	Κύρια Αγορά
ΤΡΑΠΕΖΑ ΟΡΤΙΜΑ BANK Α.Ε.	25/05/2023

Πίνακας Μετοχών Υπό Ειδική Διαπραγμάτευση

Χρεόγραφο	Κατηγορία Διαπραγμάτευσης
Ειδικός Διαπραγματευτής	Έναρξη Ειδικής Διαπραγμάτευσης
ΤΕΡΝΑ ΕΝΕΡΓΕΙΑΚΗ (ΚΟ)	Κύρια Αγορά
EUROBANK EQUITIES ΜΟΝΟΠΡΟΣΩΠΗ Α.Ε.Π.Ε.Υ.	24/05/2021
ΠΕΙΡΑΙΩΣ ΜΟΝΟΠΡΟΣΩΠΗ Α.Ε.Π.Ε.Υ.	09/12/2019
ΤΕΧΝΙΚΗ ΟΛΥΜΠΙΑΚΗ (ΚΟ)	Κύρια Αγορά
ΤΡΑΠΕΖΑ ΟΡΤΙΜΑ BANK Α.Ε.	05/07/2023
ΤΖΙΡΑΚΙΑΝ ΠΡΟΦΙΛ (ΚΟ)	Κύρια Αγορά
ΛΕΩΝ ΔΕΠΟΛΑΣ ΧΡΗΜΑΤΙΣΤΗΡΙΑΚΗ Α.Ε.Π.Ε.Υ.	19/07/2021
ΤΡΑΠΕΖΑ ΟΡΤΙΜΑ BANK (ΚΟ)	Κύρια Αγορά
EUROBANK EQUITIES ΜΟΝΟΠΡΟΣΩΠΗ Α.Ε.Π.Ε.Υ.	11/12/2023
ΑΛΦΑ FINANCE ΜΟΝΟΠΡΟΣΩΠΗ ΑΕΠΕΥ	12/12/2023
ΤΡΑΠΕΖΑ ΟΡΤΙΜΑ BANK Α.Ε.	06/11/2023

Γνωστοποιήσεις Συναλλαγών - Κατάλογος Υπόχρεων Προσώπων

Ημερομηνία Υποβολής [1]	Επωνυμία	Λόγος Υποβολής [2]	Υπόχρεος	Ιδιότητα Υποχρέου	Σχέση με τον Υπόχρεο	Ημερομηνία Συναλλαγής	Αγορά	Όγκος Συναλλαγών	Αξία Συναλλαγών	Φύση Συναλλαγής [3]	Είδος Χρηματικού μέσου	Παρατηρήσεις [4]
03/06/2024	A.S. ΕΜΠΟΡΙΚΗ-ΒΙΟΜ. ΕΤΑΙΡΙΑ Η/Υ & ΠΑΙΧΝΙΔΙΩΝ Α.Ε.	A	ΧΡΥΣΑΦΙΔΗΣ ΑΘΑΝΑΣΙΟΣ	Μέλος ΔΣ Μη Εκτελεστικό	Ο Ιδιος	31/05/2024	ΑΞΙΩΝ ΧΑ	1,400	3,846.00	A	Μετοχή	1
03/06/2024	BRIO PROPERTIES A.E.E.A.Π.	A	ΑΝΔΡΙΚΑΚΗΣ ΕΜΜΑΝΟΥΗΛ	Δ/ντης Οικονομικών Υπηρεσιών	Ο Ιδιος	31/05/2024	ΑΞΙΩΝ ΧΑ	5,000	9,950.00	A	Μετοχή	1
03/06/2024	INTRAKAT ΑΝΩΝΥΜΗ ΕΤΑΙΡΕΙΑ ΤΕΧΝΙΚΩΝ ΚΑΙ ΕΝΕΡΓΕΙΑΚΩΝ ΕΡΓΩΝ	B	ΕΞΑΡΧΟΥ ΑΛΕΞΑΝΔΡΟΣ	Αντιπρόεδρος ΔΣ	Συνδεδεμένο Νομικό Πρόσωπο	29/05/2024	ΑΞΙΩΝ ΧΑ	2,277,566	11,729,464.90	A	Μετοχή	1
03/06/2024	ΒΙΟΚΑΡΠΕΤ ΑΝΩΝΥΜΗ ΕΤΑΙΡΕΙΑ ΒΙΟΜΗΧΑΝΙΚΕΣ ΚΑΙ ΕΜΠΟΡΙΚΕΣ ΕΠΙΧΕΙΡΗΣΕΙΣ	B	ΚΑΝΤΩΝΙΑΣ ΓΕΩΡΓΙΟΣ	Μέλος ΔΣ Εκτελεστικό	Τέκνο	29/05/2024	ΑΞΙΩΝ ΧΑ	33,000	90,420.00	Π	Μετοχή	1
03/06/2024	ΒΙΟΚΑΡΠΕΤ ΑΝΩΝΥΜΗ ΕΤΑΙΡΕΙΑ ΒΙΟΜΗΧΑΝΙΚΕΣ ΚΑΙ ΕΜΠΟΡΙΚΕΣ ΕΠΙΧΕΙΡΗΣΕΙΣ	B	ΚΑΝΤΩΝΙΑΣ ΓΕΩΡΓΙΟΣ	Μέλος ΔΣ Εκτελεστικό	Τέκνο	29/05/2024	ΑΞΙΩΝ ΧΑ	33,000	90,420.00	Π	Μετοχή	1
03/06/2024	ΒΙΟΚΑΡΠΕΤ ΑΝΩΝΥΜΗ ΕΤΑΙΡΕΙΑ ΒΙΟΜΗΧΑΝΙΚΕΣ ΚΑΙ ΕΜΠΟΡΙΚΕΣ ΕΠΙΧΕΙΡΗΣΕΙΣ	A	ΚΑΝΤΩΝΙΑΣ ΓΕΩΡΓΙΟΣ	Μέλος ΔΣ Εκτελεστικό	Ο Ιδιος	29/05/2024	ΑΞΙΩΝ ΧΑ	66,000	180,840.00	Π	Μετοχή	1
03/06/2024	ΒΙΟΚΑΡΠΕΤ ΑΝΩΝΥΜΗ ΕΤΑΙΡΕΙΑ ΒΙΟΜΗΧΑΝΙΚΕΣ ΚΑΙ ΕΜΠΟΡΙΚΕΣ ΕΠΙΧΕΙΡΗΣΕΙΣ	A	ΚΑΝΤΩΝΙΑΣ ΙΩΑΝΝΗΣ	Πρόεδρος κ Διευθ. Σύμβουλος	Ο Ιδιος	29/05/2024	ΑΞΙΩΝ ΧΑ	70,000	191,800.00	Π	Μετοχή	1
03/06/2024	ΒΙΟΚΑΡΠΕΤ ΑΝΩΝΥΜΗ ΕΤΑΙΡΕΙΑ ΒΙΟΜΗΧΑΝΙΚΕΣ ΚΑΙ ΕΜΠΟΡΙΚΕΣ ΕΠΙΧΕΙΡΗΣΕΙΣ	A	ΤΣΙΑΡΑΣ ΑΘΑΝΑΣΙΟΣ	Μέλος ΔΣ Εκτελεστικό	Ο Ιδιος	29/05/2024	ΑΞΙΩΝ ΧΑ	34,000	93,160.00	Π	Μετοχή	1

Σημειώσεις Γνωστοποιήσεων Συναλλαγών

Για περισσότερες πληροφορίες επί των γνωστοποιήσεων συναλλαγών επισκεφτείτε την ιστοσελίδα <http://athexgroup.gr/el/web/guest/companies-info-trade-notifications>

[1] - Η Ημερομηνία Υποβολής αφορά την Ημερομηνία που η Γνωστοποίηση παρελήφθη από το Χ.Α.

[2] - Λόγος Υποβολής: Α: Πρόσωπο που ασκεί Διευθυντικά καθήκοντα, Β: Πρόσωπο που έχει στενό δεσμό με πρόσωπο που ασκεί Διευθυντικά καθήκοντα.

[3] - Φύση Συναλλαγής: Α: Αγορά, Π: Πώληση.

[4] - Παρατηρήσεις: 1 - Λόγω Συμμετοχής σε ΑΜΚ, 2 - Λόγω Εξάσκησης Δικαιώματος Προαίρεσης αγοράς μετοχών που παρέχεται στο προσωπικό, 3 - Λόγω Δωρεάς, 4 - Λόγω Συγχώνευσης ή Διάσπασης κλπ, 5 - Λόγω Μετατροπής ή Ανταλλαγής Ομολογιών, 6 - Ανταλλαγή Λόγω Προαιρετικής Δημόσιας Πρότασης.

Υποκείμενη Αγορά				Αγορά Παραγώγων													
Ανωτ Τιμή	Κατωτ Τιμή	Τιμή κλεισ.	Μεταβ.	Μήνας Παράδοσης	Ανοιγμα	Ανωτ Τιμή	Κατωτ Τιμή	Τελ Τιμή	Τιμή κλεισ.	Τελευταία ζήτηση	Τελευταία προσφορά	Τιμή Εκκαθάρισης ¹	Υψηλό ζωής	Χαμηλό ζωής	Πράξεις	Όγκος	Ανοικτές θέσεις
(Μονάδα Διαπραγμάτευσης: 1 Μονάδα Δείκτη x 2€, Χρηματικός Διακανονισμός)																	
FTSE/X.A. Large Cap				Ιούνιος 2024	3,479.00	3,521.00	3,479.00	3,494.75	3,494.75	---	---		3,669.75	---	102	239	3,741
3,519.74	3,453.87	3,497.31	1.26%	Ιούλιος 2024	3,455.75	3,470.50	3,455.75	3,465.25	3,465.25	---	---		3,624.50	---	6	6	222
				Αύγουστος 2024	---	---	---	---	3,468.75	---	---		---	---	---	---	---
				Σεπτέμβριος 2024	---	---	---	---	3,475.25	---	---		---	---	---	---	---
				Δεκέμβριος 2024	---	---	---	---	3,492.75	---	---		---	---	---	---	---
				Μάρτιος 2025	---	---	---	---	3,510.25	---	---		---	---	---	---	---
(Μονάδα Διαπραγμάτευσης: 1 Μονάδα Δείκτη x 15€, Χρηματικός Διακανονισμός)																	
FTSE/X.A. Τράπεζες				Ιούνιος 2024	1,262.00	1,269.00	1,262.00	1,267.50	1,267.50	---	---		1,345.50	---	3	14	873
1,273.30	1,241.66	1,264.51	1.84%	Σεπτέμβριος 2024	---	---	---	---	1,249.50	---	---		---	---	---	---	---
				Δεκέμβριος 2024	---	---	---	---	1,255.75	---	---		---	---	---	---	---
				Μάρτιος 2025	---	---	---	---	1,262.00	---	---		---	---	---	---	---
(Μονάδα Διαπραγμάτευσης: 1 Μονάδα Δείκτη x 2€, Χρηματικός Διακανονισμός)																	
MSCI GREECE REBASED				Ιούνιος 2024	---	---	---	---	5,416.50	---	---		5,705.00	---	---	---	13
5,559.89	5,439.06	5,513.78	1.37%	Ιούλιος 2024	---	---	---	---	5,356.50	---	---		5,636.00	---	---	---	---
				Αύγουστος 2024	---	---	---	---	5,462.25	---	---		---	---	---	---	---
				Σεπτέμβριος 2024	---	---	---	---	5,473.00	---	---		---	---	---	---	---
				Οκτώβριος 2024	---	---	---	---	5,481.25	---	---		---	---	---	---	---
				Νοέμβριος 2024	---	---	---	---	5,489.75	---	---		---	---	---	---	---
				Δεκέμβριος 2024	---	---	---	---	5,500.50	---	---		---	---	---	---	---
				Μάρτιος 2025	---	---	---	---	5,528.00	---	---		---	---	---	---	---

Σημειώσεις Παραγώγων

Τις τιμές εκκαθάρισης και τις τελικές ανοικτές θέσεις μπορείτε να τις ανακτήσετε στο ακόλουθο path <http://www.helex.gr/el/web/guest/statistics-end-of-day-derivatives>

Υποκείμενη Αγορά				Αγορά Παραγώγων													
Ανωτ Τιμή	Κατωτ Τιμή	Τιμή κλεισ.	Μεταβ.	Μήνας Παράδοσης	Άνοιγμα	Ανωτ Τιμή	Κατωτ Τιμή	Τελ Τιμή	Τιμή κλεισ.	Τελευταία ζήτηση	Τελευταία προσφορά	Τιμή Εκκαθάρισης*	Υψηλό ζωής	Χαμηλό ζωής	Πράξεις	Όγκος	Ανοικτές θέσεις
(Μέγεθος Συμβολαίου: 100 Χρεόγραφα, Φυσική Παράδοση)																	
ALPHA ΥΠΗΡΕΣΙΩΝ ΣΥΜΜ (ΚΟ)				Ιούνιος 2024	1.59	1.61	1.58	1.59	1.59	---	---	---	1.82	---	171	7,165	179,615
1.6	1.571	1.58	1.87%	Σεπτέμβριος 2024	1.60	1.62	1.59	1.60	1.60	---	---	---	1.79	---	32	1,465	15,075
				Δεκέμβριος 2024	---	---	---	---	1.57	---	---	---	---	---	---	---	---
				Μάρτιος 2025	---	---	---	---	1.58	---	---	---	---	---	---	---	---
(Μέγεθος Συμβολαίου: 100 Χρεόγραφα, Φυσική Παράδοση)																	
AUTOHELLAS (ΚΟ)				Ιούνιος 2024	---	---	---	---	11.39	---	---	---	13.67	---	---	---	205
11.94	11.78	11.86	-0.17%	Σεπτέμβριος 2024	---	---	---	---	11.95	---	---	---	---	---	---	---	---
				Δεκέμβριος 2024	---	---	---	---	12.01	---	---	---	---	---	---	---	---
				Μάρτιος 2025	---	---	---	---	12.07	---	---	---	---	---	---	---	---
(Μέγεθος Συμβολαίου: 100 Χρεόγραφα, Φυσική Παράδοση)																	
CENERGY HOLDINGS (ΚΑ)				Ιούνιος 2024	8.93	9.04	8.83	8.98	8.98	---	---	---	9.04	---	16	37	4,122
9.03	8.81	9	0.00%	Σεπτέμβριος 2024	8.99	8.99	8.99	8.99	8.99	---	---	---	8.99	---	1	1	6
				Δεκέμβριος 2024	---	---	---	---	9.10	---	---	---	---	---	---	---	---
				Μάρτιος 2025	---	---	---	---	9.15	---	---	---	---	---	---	---	---
(Μέγεθος Συμβολαίου: 100 Χρεόγραφα, Φυσική Παράδοση)																	
COCA-COLA HBC AG (ΚΟ)				Ιούνιος 2024	31.60	31.60	31.60	31.60	31.60	---	---	---	32.02	---	1	1	51
31.7	31.3	31.68	1.28%	Σεπτέμβριος 2024	---	---	---	---	31.47	---	---	---	---	---	---	---	---
				Δεκέμβριος 2024	---	---	---	---	31.63	---	---	---	---	---	---	---	---
				Μάρτιος 2025	---	---	---	---	31.79	---	---	---	---	---	---	---	---
(Μέγεθος Συμβολαίου: 100 Χρεόγραφα, Φυσική Παράδοση)																	
EUROBANK HOLDINGS (ΚΟ)				Ιούνιος 2024	2.04	2.06	2.03	2.05	2.05	---	---	---	2.19	---	54	887	28,739
2.059	2.012	2.047	1.74%	Σεπτέμβριος 2024	2.05	2.05	2.05	2.05	2.05	---	---	---	2.16	---	3	3	71
				Δεκέμβριος 2024	---	---	---	---	2.03	---	---	---	---	---	---	---	---
				Μάρτιος 2025	---	---	---	---	2.04	---	---	---	---	---	---	---	---
(Μέγεθος Συμβολαίου: 100 Χρεόγραφα, Φυσική Παράδοση)																	
FOURLIS ΣΥΜΜΕΤΟΧΩΝ (ΚΟ)				Ιούνιος 2024	---	---	---	---	3.98	---	---	---	4.38	---	---	---	1,051
4.075	3.98	4.03	0.75%	Σεπτέμβριος 2024	---	---	---	---	3.98	---	---	---	4.19	---	---	---	16
				Δεκέμβριος 2024	---	---	---	---	4.05	---	---	---	---	---	---	---	---
				Μάρτιος 2025	---	---	---	---	4.07	---	---	---	---	---	---	---	---
(Μέγεθος Συμβολαίου: 100 Χρεόγραφα, Φυσική Παράδοση)																	
HELLENIQ ENERGY (ΚΟ)				Ιούνιος 2024	8.50	8.57	8.44	8.57	8.57	---	---	---	8.86	---	26	106	5,266
8.54	8.4	8.535	2.15%	Σεπτέμβριος 2024	---	---	---	---	7.97	---	---	---	8.19	---	---	---	10
				Δεκέμβριος 2024	---	---	---	---	8.45	---	---	---	---	---	---	---	---
				Μάρτιος 2025	---	---	---	---	8.49	---	---	---	---	---	---	---	---

Σημειώσεις Παραγώγων

Τις τιμές εκκαθάρισης και τις τελικές ανοικτές θέσεις μπορείτε να τις ανακτήσετε στο ακόλουθο path <http://www.helex.gr/el/web/guest/statistics-end-of-day-derivatives>

Υποκείμενη Αγορά				Αγορά Παραγώγων													
Ανωτ Τιμή	Κατωτ Τιμή	Τιμή κλεισ.	Μεταβ.	Μήνας Παράδοσης	Άνοιγμα	Ανωτ Τιμή	Κατωτ Τιμή	Τελ Τιμή	Τιμή κλεισ.	Τελευταία ζήτηση	Τελευταία προσφορά	Τιμή Εκκαθάρισης*	Υψηλό ζωής	Χαμηλό ζωής	Πράξεις	Όγκος	Ανοικτές θέσεις
(Μέγεθος Συμβολαίου: 100 Χρεόγραφα, Φυσική Παράδοση)																	
INTRACOM HOLDINGS (ΚΟ)				Ιούνιος 2024	3.80	3.81	3.66	3.67	3.67	---	---	---	4.30	---	43	188	7,462
3.82	3.635	3.65	-3.69%	Σεπτέμβριος 2024	---	---	---	---	3.50	---	---	---	3.80	---	---	---	23
				Δεκέμβριος 2024	---	---	---	---	3.83	---	---	---	---	---	---	---	---
				Μάρτιος 2025	---	---	---	---	3.85	---	---	---	---	---	---	---	---
(Μέγεθος Συμβολαίου: 100 Χρεόγραφα, Φυσική Παράδοση)																	
INTRAKAT (ΚΟ)				Ιούνιος 2024	5.20	5.29	5.18	5.18	5.18	---	---	---	5.66	---	21	74	2,318
5.26	5.15	5.2	0.00%	Σεπτέμβριος 2024	---	---	---	---	5.25	---	---	---	5.20	---	---	---	94
				Δεκέμβριος 2024	---	---	---	---	5.26	---	---	---	---	---	---	---	---
				Μάρτιος 2025	---	---	---	---	5.28	---	---	---	---	---	---	---	---
(Μέγεθος Συμβολαίου: 100 Χρεόγραφα, Φυσική Παράδοση)																	
JUMBO (ΚΟ)				Ιούνιος 2024	26.70	27.17	26.65	26.65	26.65	---	---	---	29.93	---	13	24	528
27.2	26.5	26.66	0.99%	Σεπτέμβριος 2024	---	---	---	---	26.56	---	---	---	---	---	---	---	---
				Δεκέμβριος 2024	---	---	---	---	26.70	---	---	---	---	---	---	---	---
				Μάρτιος 2025	---	---	---	---	26.83	---	---	---	---	---	---	---	---
(Μέγεθος Συμβολαίου: 100 Χρεόγραφα, Φυσική Παράδοση)																	
LAMDA DEVELOPMENT(ΚΟ)				Ιούνιος 2024	6.73	6.73	6.73	6.73	6.73	---	---	---	7.20	---	3	17	7,323
6.78	6.67	6.75	1.20%	Σεπτέμβριος 2024	6.87	6.87	6.87	6.87	6.87	---	---	---	6.87	---	1	10	---
				Δεκέμβριος 2024	---	---	---	---	6.75	---	---	---	---	---	---	---	---
				Μάρτιος 2025	---	---	---	---	6.78	---	---	---	---	---	---	---	---
(Μέγεθος Συμβολαίου: 100 Χρεόγραφα, Φυσική Παράδοση)																	
MIG (ΚΟ)				Ιούνιος 2024	---	---	---	---	3.80	---	---	---	4.25	---	---	---	136
3.835	3.75	3.8	0.26%	Σεπτέμβριος 2024	---	---	---	---	3.81	---	---	---	---	---	---	---	---
				Δεκέμβριος 2024	---	---	---	---	3.83	---	---	---	---	---	---	---	---
				Μάρτιος 2025	---	---	---	---	3.85	---	---	---	---	---	---	---	---
(Μέγεθος Συμβολαίου: 100 Χρεόγραφα, Φυσική Παράδοση)																	
QUEST ΣΥΜΜΕΤΟΧΩΝ (ΚΟ)				Ιούνιος 2024	5.44	5.44	5.44	5.44	5.44	---	---	---	6.29	---	1	6	228
5.55	5.35	5.42	1.50%	Σεπτέμβριος 2024	---	---	---	---	5.37	---	---	---	---	---	---	---	---
				Δεκέμβριος 2024	---	---	---	---	5.40	---	---	---	---	---	---	---	---
				Μάρτιος 2025	---	---	---	---	5.43	---	---	---	---	---	---	---	---
(Μέγεθος Συμβολαίου: 100 Χρεόγραφα, Φυσική Παράδοση)																	
TITAN CEMENT (ΚΑ)				Ιούνιος 2024	30.69	30.69	30.69	30.69	30.69	---	---	---	32.15	---	1	1	160
30.8	30.5	30.8	1.65%	Σεπτέμβριος 2024	---	---	---	---	30.49	---	---	---	---	---	---	---	---
				Δεκέμβριος 2024	---	---	---	---	30.64	---	---	---	---	---	---	---	---
				Μάρτιος 2025	---	---	---	---	30.79	---	---	---	---	---	---	---	---

Σημειώσεις Παραγώγων

Τις τιμές εκκαθάρισης και τις τελικές ανοικτές θέσεις μπορείτε να τις ανακτήσετε στο ακόλουθο path <http://www.helex.gr/el/web/guest/statistics-end-of-day-derivatives>

Υποκείμενη Αγορά				Αγορά Παραγώγων										Ανοικτές θέσεις			
Ανωτ Τιμή	Κατωτ Τιμή	Τιμή κλεισ.	Μεταβ.	Μήνας Παράδοσης	Άνοιγμα	Ανωτ Τιμή	Κατωτ Τιμή	Τελ Τιμή	Τιμή κλεισ.	Τελευταία ζήτηση	Τελευταία προσφορά	Τιμή Εκκαθάρισης*	Υψηλό ζωής	Χαμηλό ζωής	Πράξεις	Όγκος	Ανοικτές θέσεις
ΒΙΟΗΑΛCO SA/NV (ΚΑ)				(Μέγεθος Συμβολαίου: 100 Χρεόγραφα, Φυσική Παράδοση)													
6.46	6.31	6.4	0.16%	Ιούνιος 2024	6.39	6.48	6.31	6.39	6.39	---	---	---	6.64	---	50	328	4,071
				Σεπτέμβριος 2024	---	---	---	---	6.42	---	---	---	6.50	---	---	---	17
				Δεκέμβριος 2024	---	---	---	---	6.46	---	---	---	---	---	---	---	---
				Μάρτιος 2025	---	---	---	---	6.49	---	---	---	---	---	---	---	---
ΑΒΑΞ Α.Ε. (ΚΟ)				(Μέγεθος Συμβολαίου: 100 Χρεόγραφα, Φυσική Παράδοση)													
1.508	1.45	1.464	-1.35%	Ιούνιος 2024	1.46	1.46	1.45	1.46	1.46	---	---	---	1.72	---	3	13	924
				Σεπτέμβριος 2024	---	---	---	---	1.49	---	---	---	---	---	---	---	---
				Δεκέμβριος 2024	---	---	---	---	1.50	---	---	---	---	---	---	---	---
				Μάρτιος 2025	---	---	---	---	1.51	---	---	---	---	---	---	---	---
ΑΔΜΗΕ ΣΥΜΜΕΤΟΧΩΝ Α.Ε. (ΚΟ)				(Μέγεθος Συμβολαίου: 100 Χρεόγραφα, Φυσική Παράδοση)													
2.215	2.17	2.19	-0.68%	Ιούνιος 2024	---	---	---	---	2.21	---	---	---	2.44	---	---	---	24,563
				Σεπτέμβριος 2024	---	---	---	---	2.20	---	---	---	2.39	---	---	---	1,580
				Δεκέμβριος 2024	---	---	---	---	2.23	---	---	---	---	---	---	---	---
				Μάρτιος 2025	---	---	---	---	2.24	---	---	---	---	---	---	---	---
ΑΕΡΟΠΟΡΙΑ ΑΙΓΑΙΟΥ (ΚΟ)				(Μέγεθος Συμβολαίου: 100 Χρεόγραφα, Φυσική Παράδοση)													
12.05	11.83	11.86	0.25%	Ιούνιος 2024	11.95	12.08	11.90	11.95	11.95	---	---	---	12.79	---	25	166	3,795
				Σεπτέμβριος 2024	---	---	---	---	11.95	---	---	---	12.20	---	---	---	21
				Δεκέμβριος 2024	---	---	---	---	11.96	---	---	---	---	---	---	---	---
				Μάρτιος 2025	---	---	---	---	12.02	---	---	---	---	---	---	---	---
ΓΕΚ ΤΕΡΝΑ (ΚΟ)				(Μέγεθος Συμβολαίου: 100 Χρεόγραφα, Φυσική Παράδοση)													
16.84	16.68	16.74	-0.12%	Ιούνιος 2024	---	---	---	---	16.85	---	---	---	17.26	---	---	---	15,747
				Σεπτέμβριος 2024	---	---	---	---	17.15	---	---	---	15.80	---	---	---	30
				Δεκέμβριος 2024	---	---	---	---	16.95	---	---	---	---	---	---	---	---
				Μάρτιος 2025	---	---	---	---	17.03	---	---	---	---	---	---	---	---
ΔΕΗ (ΚΟ)				(Μέγεθος Συμβολαίου: 100 Χρεόγραφα, Φυσική Παράδοση)													
11.42	11.15	11.31	0.80%	Ιούνιος 2024	11.40	11.43	11.19	11.32	11.32	---	---	---	12.75	---	37	85	32,973
				Σεπτέμβριος 2024	11.37	11.39	11.20	11.20	11.20	---	---	---	11.88	---	14	66	808
				Δεκέμβριος 2024	---	---	---	---	11.35	---	---	---	---	---	---	---	---
				Μάρτιος 2025	---	---	---	---	11.40	---	---	---	---	---	---	---	---
ΔΙΕΘΝΗΣ ΑΕΡΟΛΙΜΕΝΑΣ ΑΘΗΝΩΝ(ΚΟ)				(Μέγεθος Συμβολαίου: 100 Χρεόγραφα, Φυσική Παράδοση)													
8.31	8.206	8.294	0.41%	Ιούνιος 2024	---	---	---	---	8.34	---	---	---	8.65	---	---	---	1,154
				Σεπτέμβριος 2024	---	---	---	---	8.31	---	---	---	---	---	---	---	---
				Δεκέμβριος 2024	---	---	---	---	8.35	---	---	---	---	---	---	---	---
				Μάρτιος 2025	---	---	---	---	8.39	---	---	---	---	---	---	---	---

Σημειώσεις Παραγώγων

Τις τιμές εκκαθάρισης και τις τελικές ανοικτές θέσεις μπορείτε να τις ανακτήσετε στο ακόλουθο path <http://www.helex.gr/el/web/guest/statistics-end-of-day-derivatives>

Υποκείμενη Αγορά				Αγορά Παραγώγων													
Ανωτ Τιμή	Κατωτ Τιμή	Τιμή κλεισ.	Μεταβ.	Μήνας Παράδοσης	Άνοιγμα	Ανωτ Τιμή	Κατωτ Τιμή	Τελ Τιμή	Τιμή κλεισ.	Τελευταία ζήτηση	Τελευταία προσφορά	Τιμή Εκκαθάρισης*	Υψηλό ζωής	Χαμηλό ζωής	Πράξεις	Όγκος	Ανοικτές θέσεις
(Μέγεθος Συμβολαίου: 100 Χρεόγραφα, Φυσική Παράδοση)																	
ΕΘΝΙΚΗ ΤΡΑΠΕΖΑ (ΚΟ)				Ιούνιος 2024	8.06	8.19	8.06	8.12	8.12	---	---	---	8.67	---	126	960	10,188
8.17	8.014	8.1	1.50%	Σεπτέμβριος 2024	8.13	8.16	8.10	8.10	8.10	---	---	---	8.31	---	5	30	75
				Δεκέμβριος 2024	---	---	---	---	8.07	---	---	---	---	---	---	---	---
				Μάρτιος 2025	---	---	---	---	8.11	---	---	---	---	---	---	---	---
(Μέγεθος Συμβολαίου: 100 Χρεόγραφα, Φυσική Παράδοση)																	
ΕΒΑΛΧΑΛΚΟΡ (ΚΟ)				Ιούνιος 2024	1.91	1.91	1.91	1.91	1.91	---	---	---	2.28	---	1	1	4,605
1.92	1.892	1.902	-0.31%	Σεπτέμβριος 2024	---	---	---	---	1.94	---	---	---	2.04	---	---	---	59
				Δεκέμβριος 2024	---	---	---	---	1.93	---	---	---	---	---	---	---	---
				Μάρτιος 2025	---	---	---	---	1.94	---	---	---	---	---	---	---	---
(Μέγεθος Συμβολαίου: 100 Χρεόγραφα, Φυσική Παράδοση)																	
ΕΛΛΑΚΤΩΡ (ΚΟ)				Ιούνιος 2024	2.59	2.59	2.52	2.52	2.52	---	---	---	2.83	---	54	234	4,519
2.605	2.51	2.51	-0.99%	Σεπτέμβριος 2024	2.53	2.53	2.53	2.53	2.53	---	---	---	2.70	---	1	2	15
				Δεκέμβριος 2024	---	---	---	---	2.56	---	---	---	---	---	---	---	---
				Μάρτιος 2025	---	---	---	---	2.58	---	---	---	---	---	---	---	---
(Μέγεθος Συμβολαίου: 100 Χρεόγραφα, Φυσική Παράδοση)																	
ΕΛΛΗΝ. ΧΡΗΜΑΤΙΣΤΗΡΙΑ-Χ.Α. (ΚΟ)				Ιούνιος 2024	5.00	5.08	5.00	5.04	5.04	---	---	---	5.71	---	39	281	8,019
5.1	4.96	5.06	3.05%	Σεπτέμβριος 2024	---	---	---	---	4.81	---	---	---	5.25	---	---	---	89
				Δεκέμβριος 2024	---	---	---	---	4.97	---	---	---	---	---	---	---	---
				Μάρτιος 2025	---	---	---	---	4.99	---	---	---	---	---	---	---	---
(Μέγεθος Συμβολαίου: 100 Χρεόγραφα, Φυσική Παράδοση)																	
ΕΥΔΑΠ (ΚΟ)				Ιούνιος 2024	---	---	---	---	5.89	---	---	---	6.10	---	---	---	4,346
5.95	5.84	5.94	0.68%	Σεπτέμβριος 2024	---	---	---	---	5.94	---	---	---	---	---	---	---	---
				Δεκέμβριος 2024	---	---	---	---	5.97	---	---	---	---	---	---	---	---
				Μάρτιος 2025	---	---	---	---	6.00	---	---	---	---	---	---	---	---
(Μέγεθος Συμβολαίου: 100 Χρεόγραφα, Φυσική Παράδοση)																	
ΜΟΤΟΡ ΟΪΛ (ΚΟ)				Ιούνιος 2024	26.45	26.58	26.45	26.47	26.47	---	---	---	28.77	---	7	7	386
26.52	26.22	26.44	1.46%	Σεπτέμβριος 2024	26.22	26.22	26.22	26.22	26.22	---	---	---	26.22	---	1	1	---
				Δεκέμβριος 2024	---	---	---	---	26.35	---	---	---	---	---	---	---	---
				Μάρτιος 2025	---	---	---	---	26.49	---	---	---	---	---	---	---	---
(Μέγεθος Συμβολαίου: 100 Χρεόγραφα, Φυσική Παράδοση)																	
ΜΥΤΙΛΗΝΑΙΟΣ (ΚΟ)				Ιούνιος 2024	37.00	37.20	36.82	36.94	36.94	---	---	---	39.58	---	25	81	5,629
37.12	36.62	36.7	0.22%	Σεπτέμβριος 2024	36.35	36.35	36.20	36.20	36.20	---	---	---	38.35	---	6	58	647
				Δεκέμβριος 2024	---	---	---	---	37.03	---	---	---	---	---	---	---	---
				Μάρτιος 2025	---	---	---	---	37.22	---	---	---	---	---	---	---	---

Σημειώσεις Παραγώγων

Τις τιμές εκκαθάρισης και τις τελικές ανοικτές θέσεις μπορείτε να τις ανακτήσετε στο ακόλουθο path <http://www.helex.gr/el/web/guest/statistics-end-of-day-derivatives>

Υποκείμενη Αγορά				Αγορά Παραγώγων										Ανοικτές θέσεις				
Ανωτ Τιμή	Κατωτ Τιμή	Τιμή κλεισ.	Μεταβ.	Μήνας Παράδοσης	Άνοιγμα	Ανωτ Τιμή	Κατωτ Τιμή	Τελ Τιμή	Τιμή κλεισ.	Τελευταία ζήτηση	Τελευταία προσφορά	Τιμή Εκκαθάρισης*	Υψηλό ζωής	Χαμηλό ζωής	Πράξεις	Όγκος	Ανοικτές θέσεις	
(Μέγεθος Συμβολαίου: 100 Χρεόγραφα, Φυσική Παράδοση)																		
ΟΛΠ (ΚΟ)				Ιούνιος 2024	---	---	---	---	25.13	---	---	---	28.71	---	---	---	---	128
25.8	25.4	25.8	2.38%	Σεπτέμβριος 2024	---	---	---	---	25.36	---	---	---	---	---	---	---	---	
				Δεκέμβριος 2024	---	---	---	---	25.48	---	---	---	---	---	---	---	---	
				Μάρτιος 2025	---	---	---	---	25.61	---	---	---	---	---	---	---	---	
(Μέγεθος Συμβολαίου: 100 Χρεόγραφα, Φυσική Παράδοση)																		
ΟΠΑΠ (ΚΟ)				Ιούνιος 2024	14.91	15.00	14.82	14.83	14.83	---	---	---	16.99	---	22	91	3,085	
14.94	14.65	14.88	1.57%	Σεπτέμβριος 2024	15.17	15.17	14.91	14.94	14.94	---	---	---	15.17	---	4	7	23	
				Δεκέμβριος 2024	---	---	---	---	14.82	---	---	---	---	---	---	---	---	
				Μάρτιος 2025	---	---	---	---	14.89	---	---	---	---	---	---	---	---	
(Μέγεθος Συμβολαίου: 100 Χρεόγραφα, Φυσική Παράδοση)																		
ΟΤΕ (ΚΟ)				Ιούνιος 2024	13.77	13.80	13.53	13.53	13.53	---	---	---	14.58	---	15	92	6,589	
13.78	13.5	13.5	0.45%	Σεπτέμβριος 2024	13.31	13.31	13.21	13.21	13.21	---	---	---	14.26	---	3	9	11	
				Δεκέμβριος 2024	---	---	---	---	13.59	---	---	---	---	---	---	---	---	
				Μάρτιος 2025	---	---	---	---	13.66	---	---	---	---	---	---	---	---	
(Μέγεθος Συμβολαίου: 100 Χρεόγραφα, Φυσική Παράδοση)																		
ΠΕΙΡΑΙΩΣ FINANCIAL HOLD (ΚΟ)				Ιούνιος 2024	3.66	3.72	3.66	3.70	3.70	---	---	---	4.26	---	263	6,190	105,418	
3.72	3.64	3.698	2.49%	Σεπτέμβριος 2024	3.68	3.72	3.68	3.72	3.72	---	---	---	4.05	---	42	543	4,761	
				Δεκέμβριος 2024	---	---	---	---	3.65	---	---	---	---	---	---	---	---	
				Μάρτιος 2025	---	---	---	---	3.67	---	---	---	---	---	---	---	---	
(Μέγεθος Συμβολαίου: 100 Χρεόγραφα, Φυσική Παράδοση)																		
ΤΕΡΝΑ ΕΝΕΡΓΕΙΑΚΗ (ΚΟ)				Ιούνιος 2024	18.34	18.39	18.30	18.39	18.39	---	---	---	19.00	---	31	77	32,168	
18.38	18.21	18.31	0.55%	Σεπτέμβριος 2024	18.28	18.28	18.28	18.28	18.28	---	---	---	18.39	---	1	30	20	
				Δεκέμβριος 2024	---	---	---	---	18.42	---	---	---	---	---	---	---	---	
				Μάρτιος 2025	---	---	---	---	18.51	---	---	---	---	---	---	---	---	
(Μέγεθος Συμβολαίου: 100 Χρεόγραφα, Φυσική Παράδοση)																		
ΤΡΑΠΕΖΑ ΟΡΤΙΜΑ BANK (ΚΟ)				Ιούνιος 2024	11.70	11.81	11.61	11.61	11.61	---	---	---	11.81	---	6	22	207	
12.42	11.72	11.8	-1.50%	Σεπτέμβριος 2024	---	---	---	---	12.05	---	---	---	---	---	---	---	---	
				Δεκέμβριος 2024	---	---	---	---	12.12	---	---	---	---	---	---	---	---	
				Μάρτιος 2025	---	---	---	---	12.18	---	---	---	---	---	---	---	---	

Σημειώσεις Παραγώγων

Τις τιμές εκκαθάρισης και τις τελικές ανοικτές θέσεις μπορείτε να τις ανακτήσετε στο ακόλουθο path <http://www.helex.gr/el/web/guest/statistics-end-of-day-derivatives>

FTSE/X.A. Large Cap

(Μονάδα Διαπραγμάτευσης: 1 Μονάδα Δείκτη x 2€ - Τρόπος Εξάσκησης: Ευρωπαϊκός, Χρηματικός Διακανονισμός)

Τιμή Εξάσκησης	Δικαιώματα Αγοράς														Δικαιώματα Πώλησης																		
	Ιούνιος 2024							Ιούλιος 2024							Λοιποί Μήνες		Ιούνιος 2024							Ιούλιος 2024							Λοιποί Μήνες		Τιμή Εξάσκησης
	Ανοιγμα	Ανιγτ Τιμή	Καπιτ Τιμή	Τελ Τιμή	Τιμή κλεισ.	Όγκος	Ανοικτές θέσεις	Ανοιγμα	Ανιγτ Τιμή	Καπιτ Τιμή	Τελ Τιμή	Τιμή κλεισ.	Όγκος	Ανοικτές θέσεις	Όγκος	Ανοικτές θέσεις	Ανοιγμα	Ανιγτ Τιμή	Καπιτ Τιμή	Τελ Τιμή	Τιμή κλεισ.	Όγκος	Ανοικτές θέσεις	Ανοιγμα	Ανιγτ Τιμή	Καπιτ Τιμή	Τελ Τιμή	Τιμή κλεισ.	Όγκος	Ανοικτές θέσεις	Όγκος	Ανοικτές θέσεις	
2,450	0.00	0.00	0.00	-	1,008.00	-	-	-	-	-	-	-	-	-	-	-	0.00	0.00	0.00	-	0.02	-	-	-	-	-	-	-	-	-	-	2,450	
2,500	0.00	0.00	0.00	-	958.00	-	-	-	-	-	-	-	-	-	-	-	0.00	0.00	0.00	-	0.01	-	-	-	-	-	-	-	-	-	-	2,500	
2,550	0.00	0.00	0.00	-	908.00	-	-	-	-	-	-	-	-	-	-	-	0.00	0.00	0.00	-	0.01	-	-	-	-	-	-	-	-	-	-	2,550	
2,600	0.00	0.00	0.00	-	858.00	-	-	-	-	-	-	-	-	-	-	-	0.00	0.00	0.00	-	0.01	-	-	-	-	-	-	-	-	-	-	2,600	
2,650	0.00	0.00	0.00	-	809.00	-	-	-	-	-	-	-	-	-	-	-	0.00	0.00	0.00	-	0.01	-	-	-	-	-	-	-	-	-	-	2,650	
2,700	0.00	0.00	0.00	-	759.00	-	-	-	-	-	-	-	-	-	-	-	0.00	0.00	0.00	-	0.01	-	-	-	-	-	-	-	-	-	-	2,700	
2,750	0.00	0.00	0.00	-	709.00	-	-	-	-	-	-	-	-	-	-	-	0.00	0.00	0.00	-	0.01	-	-	-	-	-	-	-	-	-	-	2,750	
2,800	0.00	0.00	0.00	-	659.00	-	-	-	-	-	-	-	-	-	-	-	0.00	0.00	0.00	-	0.01	-	-	-	-	-	-	-	-	-	-	2,800	
2,850	0.00	0.00	0.00	-	609.00	-	-	-	-	-	-	-	-	-	-	-	0.00	0.00	0.00	-	0.01	-	-	-	-	-	-	-	-	-	-	2,850	
2,900	0.00	0.00	0.00	-	559.00	-	-	-	-	-	-	-	-	-	-	-	0.00	0.00	0.00	-	0.01	-	-	-	-	-	-	-	-	-	-	2,900	
2,950	0.00	0.00	0.00	-	509.00	-	-	-	-	-	-	-	-	-	-	-	0.00	0.00	0.00	-	0.02	-	-	-	-	-	-	-	-	-	-	2,950	
3,000	0.00	0.00	0.00	-	459.00	-	-	-	-	-	-	-	-	-	-	-	0.00	0.00	0.00	-	0.07	-	-	-	-	-	-	-	-	-	-	3,000	
3,050	0.00	0.00	0.00	-	409.00	-	-	-	-	-	-	-	-	-	-	-	0.00	0.00	0.00	-	0.23	-	-	-	-	-	-	-	-	-	-	3,050	
3,100	0.00	0.00	0.00	-	360.00	-	-	-	-	-	-	-	-	-	-	-	0.00	0.00	0.00	-	0.64	-	-	-	-	-	-	-	-	-	-	3,100	
3,150	0.00	0.00	0.00	-	311.00	-	-	0.00	0.00	0.00	-	301.00	-	-	-	-	0.00	0.00	0.00	-	1.60	-	-	0.00	0.00	0.00	-	13.50	-	-	-	3,150	
3,200	0.00	0.00	0.00	-	263.00	-	-	0.00	0.00	0.00	-	258.00	-	-	-	-	0.00	0.00	0.00	-	3.60	-	-	0.00	0.00	0.00	-	20.75	-	-	-	3,200	
3,250	0.00	0.00	0.00	-	217.00	-	-	0.00	0.00	0.00	-	218.00	-	-	-	-	0.00	0.00	0.00	-	7.50	-	-	0.00	0.00	0.00	-	31.00	-	-	-	3,250	
3,300	0.00	0.00	0.00	-	174.00	-	-	0.00	0.00	0.00	-	182.00	-	-	-	-	0.00	0.00	0.00	-	14.25	-	-	0.00	0.00	0.00	-	44.00	-	-	-	3,300	
3,350	0.00	0.00	0.00	-	134.00	-	-	0.00	0.00	0.00	-	149.00	-	-	-	-	0.00	0.00	0.00	-	25.00	-	57	0.00	0.00	0.00	-	61.00	-	-	-	3,350	
3,400	0.00	0.00	0.00	-	100.00	-	4	0.00	0.00	0.00	-	119.00	-	1	-	23.00	0.00	22.00	22.00	22.00	10	18	-	0.00	0.00	0.00	-	81.50	-	-	-	3,400	
3,450	0.00	0.00	0.00	-	71.50	-	41	0.00	0.00	0.00	-	94.50	-	1	-	0.00	0.00	0.00	-	62.00	-	10	0.00	0.00	0.00	-	106.00	-	-	-	3,450		
3,500	0.00	0.00	0.00	-	48.75	-	120	0.00	0.00	0.00	-	73.00	-	1	-	0.00	0.00	0.00	-	89.00	-	45	0.00	0.00	0.00	-	135.00	-	-	-	3,500		
3,550	36.25	36.25	36.25	36.25	36.25	5	22	0.00	0.00	0.00	-	55.50	-	60	-	0.00	36.25	0.00	-	122.00	-	70	0.00	0.00	0.00	-	167.00	-	-	-	3,550		
3,600	25.00	25.00	23.00	23.00	23.00	30	91	0.00	0.00	0.00	-	41.25	-	23	-	0.00	25.00	0.00	-	160.00	-	120	0.00	0.00	0.00	-	203.00	-	20	-	3,600		
3,650	0.00	0.00	0.00	-	11.50	-	22	0.00	0.00	0.00	-	30.00	-	20	-	0.00	0.00	0.00	-	202.00	-	80	0.00	0.00	0.00	-	241.00	-	-	-	3,650		
3,700	8.00	9.00	8.00	9.00	9.00	10	20	0.00	0.00	0.00	-	21.50	-	40	-	0.00	9.00	0.00	-	247.00	-	41	0.00	0.00	0.00	-	283.00	-	20	-	3,700		
3,750	0.00	0.00	0.00	-	3.40	-	-	0.00	0.00	0.00	-	15.00	-	20	-	0.00	0.00	0.00	-	294.00	-	-	0.00	0.00	0.00	-	326.00	-	-	-	3,750		
3,800	0.00	0.00	0.00	-	1.70	-	10	0.00	0.00	0.00	-	10.25	-	20	-	0.00	0.00	0.00	-	342.00	-	-	0.00	0.00	0.00	-	371.00	-	-	-	3,800		
3,850	0.00	0.00	0.00	-	0.84	-	35	0.00	0.00	0.00	-	6.90	-	-	-	0.00	0.00	0.00	-	391.00	-	-	0.00	0.00	0.00	-	418.00	-	-	-	3,850		
3,900	0.00	0.00	0.00	-	0.38	-	-	0.00	0.00	0.00	-	4.60	-	-	-	0.00	0.00	0.00	-	440.00	-	-	0.00	0.00	0.00	-	465.00	-	-	-	3,900		
Σύνολα:						45	365						0	186	0	0					10	441					0	40	0	0			
Αριθμός Πράξεων:							6						0		0							2					0		0				

ALPHA ΥΠΗΡΕΣΙΩΝ ΣΥΜΜ (ΚΟ)

(Μέγεθος Συμβολαίου: 100 Χρέεγραφα, Τρόπος Εξάσκησης: Αμερικάνικος, Φυσική Παράδοση)

Τιμή Εξάσκησης	Δικαιώματα Αγοράς														Δικαιώματα Πώλησης																	
	Ιούνιος 2024						Ιούλιος 2024						Λοιποί Μήνες		Ιούνιος 2024						Ιούλιος 2024					Λοιποί Μήνες		Τιμή Εξάσκησης				
	Άνοιγμα	Ανιγτ Τιμή	Καπιτ Τιμή	Τελ Τιμή	Τιμή κλεισ.	Όγκος	Άνοιγμα	Ανιγτ Τιμή	Καπιτ Τιμή	Τελ Τιμή	Τιμή κλεισ.	Όγκος	Άνοιγτες θέσεις	Όγκος	Άνοιγτες θέσεις	Άνοιγμα	Ανιγτ Τιμή	Καπιτ Τιμή	Τελ Τιμή	Τιμή κλεισ.	Όγκος	Άνοιγτες θέσεις	Άνοιγμα	Ανιγτ Τιμή	Καπιτ Τιμή	Τελ Τιμή	Τιμή κλεισ.		Όγκος	Άνοιγτες θέσεις	Όγκος	Άνοιγτες θέσεις
0.850	0.000	0.000	0.000	0.701	-	-										0.000	0.000	0.000	0.001	-	-											
0.900	0.000	0.000	0.000	0.651	-	-										0.000	0.000	0.000	0.002	-	-											0.009
0.950	0.000	0.000	0.000	0.601	-	-										0.000	0.000	0.000	0.004	-	-											0.010
1.000	0.000	0.000	0.000	0.551	-	-										0.000	0.000	0.000	0.001	-	-											0.010
1.100	0.000	0.000	0.000	0.451	-	-	0.000	0.000	0.000	0.453	-	-				0.000	0.000	0.000	0.001	-	-	0.000	0.000	0.000	0.000	0.000	0.001	-	-			0.011
1.200	0.000	0.000	0.000	0.352	-	-	0.000	0.000	0.000	0.354	-	-				0.000	0.000	0.000	0.001	-	-	0.000	0.000	0.000	0.000	0.000	0.001	-	-			0.012
1.300	0.000	0.000	0.000	0.254	-	-	0.000	0.000	0.000	0.258	-	-				0.000	0.000	0.000	0.002	-	-	0.000	0.000	0.000	0.000	0.005	-	-				0.013
1.400	0.000	0.000	0.000	0.163	-	-	0.000	0.000	0.000	0.172	-	-				0.000	0.000	0.000	0.012	-	-	0.000	0.000	0.000	0.000	0.018	-	-				0.014
1.500	0.000	0.000	0.000	0.090	-	-	0.000	0.000	0.000	0.102	-	-				0.000	0.000	0.000	0.039	-	-	0.000	0.000	0.000	0.000	0.048	-	-				0.015
1.600	0.000	0.000	0.000	0.042	-	-	0.000	0.000	0.000	0.054	-	-				0.000	0.000	0.000	0.090	-	-	0.000	0.000	0.000	0.000	0.100	-	-				0.016
1.700	0.000	0.000	0.000	0.016	-	-	0.000	0.000	0.000	0.025	-	-				0.000	0.000	0.000	0.165	-	-	0.000	0.000	0.000	0.000	0.171	-	-				0.017
1.800	0.000	0.000	0.000	0.005	-	-	0.000	0.000	0.000	0.010	-	-				0.000	0.000	0.000	0.254	-	-	0.000	0.000	0.000	0.000	0.257	-	-				0.018
1.900	0.000	0.000	0.000	0.001	-	-	0.000	0.000	0.000	0.004	-	-				0.000	0.000	0.000	0.350	-	-	0.000	0.000	0.000	0.000	0.351	-	-				0.019
2.000	0.000	0.000	0.000	0.001	-	-	0.000	0.000	0.000	0.001	-	-				0.000	0.000	0.000	0.450	-	-	0.000	0.000	0.000	0.000	0.450	-	-				0.020
2.200	0.000	0.000	0.000	0.001	-	-	0.000	0.000	0.000	0.001	-	-				0.000	0.000	0.000	0.650	-	-	0.000	0.000	0.000	0.000	0.650	-	-				0.022
2.400	0.000	0.000	0.000	0.001	-	-	0.000	0.000	0.000	0.001	-	-				0.000	0.000	0.000	0.850	-	-	0.000	0.000	0.000	0.000	0.850	-	-				0.024
2.600	0.000	0.000	0.000	0.001	-	-	0.000	0.000	0.000	0.001	-	-				0.000	0.000	0.000	1.05	-	-	0.000	0.000	0.000	0.000	1.05	-	-				0.026
Σύνολα:					0	0					0	0	0	0						0	0						0	0	0	0		
Αριθμός Πράξεων:					0						0		0							0.00							0		0			

ΔΕΗ (ΚΟ)

(Μέγεθος Συμβολαίου: 100 Χρέεγραφα, Τρόπος Εξάσκησης: Αμερικάνικος, Φυσική Παράδοση)

Τιμή Εξάσκησης	Δικαιώματα Αγοράς												Δικαιώματα Πώλησης												Τιμή Εξάσκησης						
	Ιούνιος 2024				Ιούλιος 2024				Λοιποί Μήνες				Ιούνιος 2024				Ιούλιος 2024				Λοιποί Μήνες										
	Άνοιγμα	Ανιγν. Τιμή	Καπιτ. Τιμή	Τελ. Τιμή	Τιμή κλεισ.	Όγκος	Ανοικτές θέσεις	Άνοιγμα	Ανιγν. Τιμή	Καπιτ. Τιμή	Τελ. Τιμή	Τιμή κλεισ.	Όγκος	Ανοικτές θέσεις	Όγκος	Ανοικτές θέσεις	Άνοιγμα	Ανιγν. Τιμή	Καπιτ. Τιμή	Τελ. Τιμή	Τιμή κλεισ.	Όγκος	Ανοικτές θέσεις	Όγκος		Ανοικτές θέσεις	Όγκος	Ανοικτές θέσεις			
6.800	0.000	0.000	0.000		4.43	-	-						-	-			0.000	0.000	0.000		0.001	-	-			-	-			0.068	
7.200	0.000	0.000	0.000		4.03	-	-						-	-			0.000	0.000	0.000		0.001	-	-			-	-			0.072	
7.600	0.000	0.000	0.000		3.63	-	-						-	-			0.000	0.000	0.000		0.001	-	-			-	-			0.076	
8.000	0.000	0.000	0.000		3.23	-	-						-	-			0.000	0.000	0.000		0.001	-	-			-	-			0.080	
8.400	0.000	0.000	0.000		2.83	-	-	0.000	0.000	0.000		2.84	-	-			0.000	0.000	0.000		0.001	-	-	0.000	0.000	0.000	0.000	0.001	-	-	0.084
8.800	0.000	0.000	0.000		2.43	-	-	0.000	0.000	0.000		2.45	-	-			0.000	0.000	0.000		0.001	-	-	0.000	0.000	0.000	0.000	0.006	-	-	0.088
9.200	0.000	0.000	0.000		2.03	-	-	0.000	0.000	0.000		2.06	-	-			0.000	0.000	0.000		0.001	-	-	0.000	0.000	0.000	0.000	0.017	-	-	0.092
9.600	0.000	0.000	0.000		1.64	-	-	0.000	0.000	0.000		1.69	-	-			0.000	0.000	0.000		0.004	-	-	0.000	0.000	0.000	0.000	0.043	-	-	0.096
10.000	0.000	0.000	0.000		1.25	-	-	0.000	0.000	0.000		1.34	-	-			0.000	0.000	0.000		0.018	-	-	0.000	0.000	0.000	0.000	0.094	-	-	0.100
11.000	0.000	0.000	0.000		0.449	-	5	0.775	0.775	0.775	0.775	0.775	5	21			0.000	0.000	0.000		0.217	-	-	0.000	0.000	0.000	0.000	0.390	-	-	0.110
12.000	0.137	0.137	0.137	0.137	0.137	11	18	0.000	0.000	0.000		0.232	-	27			0.000	0.000	0.000		0.852	-	-	0.000	0.000	0.000	0.000	0.984	-	-	0.120
13.000	0.000	0.000	0.000		0.007	-	3	0.000	0.000	0.000		0.066	-	10			0.000	0.000	0.000		1.78	-	-	0.000	0.000	0.000	0.000	1.82	-	-	0.130
14.000	0.000	0.000	0.000		0.001	-	-	0.000	0.000	0.000		0.014	-	-			0.000	0.000	0.000		2.78	-	-	0.000	0.000	0.000	0.000	2.78	-	-	0.140
15.000	0.000	0.000	0.000		0.001	-	-	0.000	0.000	0.000		0.002	-	-			0.000	0.000	0.000		3.78	-	-	0.000	0.000	0.000	0.000	3.78	-	-	0.150
16.000	0.000	0.000	0.000		0.001	-	-	0.000	0.000	0.000		0.001	-	-			0.000	0.000	0.000		4.78	-	-	0.000	0.000	0.000	0.000	4.78	-	-	0.160
17.000	0.000	0.000	0.000		0.001	-	-	0.000	0.000	0.000		0.001	-	-			0.000	0.000	0.000		5.78	-	-	0.000	0.000	0.000	0.000	5.78	-	-	0.170
18.000	0.000	0.000	0.000		0.001	-	-						-	-			0.000	0.000	0.000		6.78	-	-			-	-			0.180	
Σύνολο:						11	26						5	58	0	0					11	0				0	10	0	0		
Αριθμός Πράξεων:							1							1		0						0.00					0		0		

ΕΘΝΙΚΗ ΤΡΑΠΕΖΑ (ΚΟ)

(Μέγεθος Συμβολαίου: 100 Χρέογραφα, Τρόπος Εξάσκησης: Αμερικάνικος, Φυσική Παράδοση)

Δικαιώματα Αγοράς														Δικαιώματα Πώλησης																
Τιμή Εξάσκησης	Ιούνιος 2024						Ιούλιος 2024						Λοιποί Μήνες		Ιούνιος 2024						Ιούλιος 2024						Λοιποί Μήνες		Τιμή Εξάσκησης	
	Άνοιγμα	Ανιγν. Τιμή	Καπιτ. Τιμή	Τελ. Τιμή	Τιμή κλεισ.	Όγκος	Άνοιγ. θέσεις	Άνοιγμα	Ανιγν. Τιμή	Καπιτ. Τιμή	Τελ. Τιμή	Τιμή κλεισ.	Όγκος	Άνοιγ. θέσεις	Όγκος	Άνοιγ. θέσεις	Άνοιγμα	Ανιγν. Τιμή	Καπιτ. Τιμή	Τελ. Τιμή	Τιμή κλεισ.	Όγκος	Άνοιγ. θέσεις	Όγκος	Άνοιγ. θέσεις	Όγκος	Άνοιγ. θέσεις			
3.400	0.000	0.000	0.000	4.58	-	-											0.000	0.000	0.000	0.001	-	-								0.034
3.600	0.000	0.000	0.000	4.38	-	-											0.000	0.000	0.000	0.001	-	-								0.036
3.800	0.000	0.000	0.000	4.18	-	-											0.000	0.000	0.000	0.001	-	-								0.038
4.000	0.000	0.000	0.000	3.98	-	-											0.000	0.000	0.000	0.001	-	-								0.040
4.400	0.000	0.000	0.000	3.59	-	-											0.000	0.000	0.000	0.001	-	-								0.044
4.800	0.000	0.000	0.000	3.19	-	-											0.000	0.000	0.000	0.001	-	-								0.048
5.200	0.000	0.000	0.000	2.79	-	-	0.000	0.000	0.000		2.79	-	-				0.000	0.000	0.000	0.001	-	-	0.000	0.000	0.000	0.001	-	-		0.052
5.600	0.000	0.000	0.000	2.39	-	-	0.000	0.000	0.000		2.40	-	-				0.000	0.000	0.000	0.001	-	-	0.000	0.000	0.000	0.001	-	-		0.056
6.000	0.000	0.000	0.000	1.99	-	-	0.000	0.000	0.000		2.00	-	-				0.000	0.000	0.000	0.001	-	-	0.000	0.000	0.000	0.001	-	-		0.060
6.400	0.000	0.000	0.000	1.59	-	-	0.000	0.000	0.000		1.60	-	-				0.000	0.000	0.000	0.002	-	-	0.000	0.000	0.000	0.007	-	-		0.064
6.800	0.000	0.000	0.000	1.19	-	-	0.000	0.000	0.000		1.23	-	-				0.000	0.000	0.000	0.002	-	-	0.000	0.000	0.000	0.027	-	-		0.068
7.200	0.000	0.000	0.000	0.806	-	-	0.000	0.000	0.000		0.880	-	-				0.000	0.000	0.000	0.018	-	-	0.000	0.000	0.000	0.080	-	-		0.072
7.600	0.000	0.000	0.000	0.470	-	30	0.000	0.000	0.000		0.587	-	-				0.000	0.000	0.000	0.082	-	324	0.000	0.000	0.000	0.187	-	-		0.076
8.000	0.000	0.000	0.000	0.224	-	-	0.000	0.000	0.000		0.359	-	-				0.000	0.000	0.000	0.235	-	-	0.000	0.000	0.000	0.359	-	-		0.080
8.400	0.000	0.000	0.000	0.085	-	-	0.000	0.000	0.000		0.204	-	3				0.000	0.000	0.000	0.497	-	10	0.000	0.000	0.000	0.604	-	-		0.084
8.800	0.000	0.000	0.000	0.025	-	-	0.000	0.000	0.000		0.104	-	-				0.000	0.000	0.000	0.838	-	-	0.000	0.000	0.000	0.905	-	-		0.088
9.200	0.000	0.000	0.000	0.005	-	-	0.000	0.000	0.000		0.050	-	-				0.000	0.000	0.000	1.22	-	-	0.000	0.000	0.000	1.25	-	-		0.092
9.600	0.000	0.000	0.000	0.001	-	-	0.000	0.000	0.000		0.022	-	-				0.000	0.000	0.000	1.62	-	-	0.000	0.000	0.000	1.63	-	-		0.096
10.000	0.000	0.000	0.000	0.001	-	-	0.000	0.000	0.000		0.009	-	-				0.000	0.000	0.000	2.02	-	-	0.000	0.000	0.000	2.02	-	-		0.100
11.000	0.000	0.000	0.000	0.001	-	-	0.000	0.000	0.000		0.001	-	-				0.000	0.000	0.000	3.02	-	-	0.000	0.000	0.000	3.02	-	-		0.110
Σύνολο:					0	30						0	3	0	0					0	334			0	0	0	0	0		
Αριθμός Πράξεων:					0							0		0						0.00			0		0		0			

ΟΠΑΠ (ΚΟ)

(Μέγεθος Συμβολαίου: 100 Χρέδγραφα, Τρόπος Εξάσκησης: Αμερικάνικος, Φυσική Παράδοση)

Τιμή Εξάσκησης	Δικαιώματα Αγοράς														Δικαιώματα Πώλησης																		
	Ιούνιος 2024							Ιούλιος 2024							Λοιποί Μήνες		Ιούνιος 2024							Ιούλιος 2024							Λοιποί Μήνες		Τιμή Εξάσκησης
	Άνοιγμα	Ανιγτ Τιμή	Καπιτ Τιμή	Τελ Τιμή	Τιμή κλεισ.	Όγκος	Ανοικτές θέσεις	Άνοιγμα	Ανιγτ Τιμή	Καπιτ Τιμή	Τελ Τιμή	Τιμή κλεισ.	Όγκος	Ανοικτές θέσεις	Όγκος	Ανοικτές θέσεις	Άνοιγμα	Ανιγτ Τιμή	Καπιτ Τιμή	Τελ Τιμή	Τιμή κλεισ.	Όγκος	Ανοικτές θέσεις	Άνοιγμα	Ανιγτ Τιμή	Καπιτ Τιμή	Τελ Τιμή	Τιμή κλεισ.	Όγκος	Ανοικτές θέσεις	Όγκος	Ανοικτές θέσεις	
9.600	0.000	0.000	0.000	5.06	-	-											0.000	0.000	0.000	0.001	-	-											
10.000	0.000	0.000	0.000	4.66	-	-	0.000	0.000	0.000		4.68	-	-				0.000	0.000	0.000	0.001	-	-		0.000	0.000	0.000	0.001	-	-				0.100
11.000	0.000	0.000	0.000	3.66	-	-	0.000	0.000	0.000		3.68	-	-				0.000	0.000	0.000	0.001	-	-		0.000	0.000	0.000	0.001	-	-				0.110
12.000	0.000	0.000	0.000	2.66	-	-	0.000	0.000	0.000		2.69	-	-				0.000	0.000	0.000	0.001	-	-		0.000	0.000	0.000	0.003	-	-				0.120
13.000	0.000	0.000	0.000	1.67	-	-	0.000	0.000	0.000		1.72	-	-				0.000	0.000	0.000	0.004	-	-		0.000	0.000	0.000	0.038	-	-				0.130
14.000	0.000	0.000	0.000	0.756	-	-	0.000	0.000	0.000		0.904	-	-				0.000	0.000	0.000	0.090	-	-		0.000	0.000	0.000	0.217	-	-				0.140
15.000	0.000	0.000	0.000	0.191	-	-	0.000	0.000	0.000		0.360	-	-				0.000	0.000	0.000	0.525	-	20		0.000	0.000	0.000	0.673	-	-				0.150
16.000	0.000	0.000	0.000	0.022	-	-	0.000	0.000	0.000		0.107	-	-				0.000	0.000	0.000	1.36	-	-		0.000	0.000	0.000	1.43	-	-				0.160
17.000	0.000	0.000	0.000	0.001	-	33	0.000	0.000	0.000		0.023	-	-				0.000	0.000	0.000	2.35	-	-		0.000	0.000	0.000	2.35	-	-				0.170
18.000	0.000	0.000	0.000	0.001	-	-	0.000	0.000	0.000		0.004	-	-				0.000	0.000	0.000	3.35	-	-		0.000	0.000	0.000	3.35	-	-				0.180
19.000	0.000	0.000	0.000	0.001	-	-	0.000	0.000	0.000		0.001	-	-				0.000	0.000	0.000	4.35	-	-		0.000	0.000	0.000	4.35	-	-				0.190
20.000	0.000	0.000	0.000	0.001	-	-	0.000	0.000	0.000		0.001	-	-				0.000	0.000	0.000	5.35	-	-		0.000	0.000	0.000	5.35	-	-				0.200
22.000	0.000	0.000	0.000	0.001	-	-	0.000	0.000	0.000		0.001	-	-				0.000	0.000	0.000	7.35	-	-		0.000	0.000	0.000	7.35	-	-				0.220
24.000	0.000	0.000	0.000	0.001	-	-	0.000	0.000	0.000		0.001	-	-				0.000	0.000	0.000	9.35	-	-		0.000	0.000	0.000	9.35	-	-				0.240
Σύνολο:					0	33						0	0	0	0					0	20							0	11	0	0		
Αριθμός Πράξεων:					0							0		0							0.00							0		0			

ΟΤΕ (ΚΟ)

(Μέγεθος Συμβολαίου: 100 Χρέδγραμμα, Τρόπος Εξάσκησης: Αμερικάνικος, Φυσική Παράδοση)

Τιμή Εξάσκησης	Δικαιώματα Αγοράς												Δικαιώματα Πώλησης															
	Ιούνιος 2024				Ιούλιος 2024				Λοιποί Μήνες				Ιούνιος 2024				Ιούλιος 2024				Λοιποί Μήνες							
	Άνοιγμα	Ανιγ. Τιμή	Κατωτ. Τιμή	Τελ. Τιμή	Τιμή κλεισ.	Όγκος	Άνοιγ. θέσεις	Άνοιγμα	Ανιγ. Τιμή	Κατωτ. Τιμή	Τελ. Τιμή	Τιμή κλεισ.	Όγκος	Άνοιγ. θέσεις	Όγκος	Άνοιγ. θέσεις	Άνοιγμα	Ανιγ. Τιμή	Κατωτ. Τιμή	Τελ. Τιμή	Τιμή κλεισ.	Όγκος	Άνοιγ. θέσεις	Όγκος	Άνοιγ. θέσεις	Τιμή Εξάσκησης		
9.200	0.000	0.000	0.000	4.25	-	-	0.000	0.000	0.000	4.27	-	-				0.000	0.000	0.000	0.001	-	-	0.000	0.000	0.000	0.001	-	-	0.092
9.600	0.000	0.000	0.000	3.85	-	-	0.000	0.000	0.000	3.87	-	-				0.000	0.000	0.000	0.001	-	-	0.000	0.000	0.000	0.001	-	-	0.096
10.000	0.000	0.000	0.000	3.45	-	-	0.000	0.000	0.000	3.47	-	-				0.000	0.000	0.000	0.001	-	-	0.000	0.000	0.000	0.001	-	-	0.100
11.000	0.000	0.000	0.000	2.45	-	-	0.000	0.000	0.000	2.48	-	-				0.000	0.000	0.000	0.001	-	-	0.000	0.000	0.000	0.010	-	-	0.110
12.000	0.000	0.000	0.000	1.46	-	-	0.000	0.000	0.000	1.55	-	-				0.000	0.000	0.000	0.005	-	-	0.000	0.000	0.000	0.081	-	-	0.120
13.000	0.000	0.000	0.000	0.579	-	-	0.000	0.000	0.000	0.808	-	-				0.000	0.000	0.000	0.124	-	-	0.000	0.000	0.000	0.334	-	-	0.130
14.000	0.000	0.000	0.000	0.112	-	-	0.000	0.000	0.000	0.337	-	-				0.000	0.000	0.000	0.658	-	10	0.000	0.000	0.000	0.863	-	-	0.140
15.000	0.000	0.000	0.000	0.008	-	-	0.000	0.000	0.000	0.109	-	3				0.000	0.000	0.000	1.56	-	-	0.000	0.000	0.000	1.64	-	-	0.150
16.000	0.000	0.000	0.000	0.001	-	-	0.000	0.000	0.000	0.027	-	-				0.000	0.000	0.000	2.56	-	-	0.000	0.000	0.000	2.57	-	-	0.160
17.000	0.000	0.000	0.000	0.002	-	-	0.000	0.000	0.000	0.006	-	-				0.000	0.000	0.000	3.56	-	-	0.000	0.000	0.000	3.56	-	-	0.170
18.000	0.000	0.000	0.000	0.002	-	-	0.000	0.000	0.000	0.001	-	-				0.000	0.000	0.000	4.56	-	-	0.000	0.000	0.000	4.56	-	-	0.180
19.000	0.000	0.000	0.000	0.001	-	-	0.000	0.000	0.000	0.001	-	-				0.000	0.000	0.000	5.56	-	-	0.000	0.000	0.000	5.56	-	-	0.190
20.000	0.000	0.000	0.000	0.001	-	-					-	-				0.000	0.000	0.000	6.56	-	-					-	-	0.200
22.000	0.000	0.000	0.000	0.001	-	-					-	-				0.000	0.000	0.000	8.56	-	-					-	-	0.220
Σύνολο:					0	0					0	3	0	0					0	10			0	10	0	0		
Αριθμός Πράξεων:					0						0	0							0.00			0		0	0			

ΠΕΙΡΑΙΩΣ FINANCIAL HOLD (ΚΟ)

(Μέγεθος Συμβολαίου: 100 Χρέδγραφα, Τρόπος Εξάσκησης: Αμερικάνικος, Φυσική Παράδοση)

Τιμή Εξάσκησης	Δικαιώματα Αγοράς												Δικαιώματα Πώλησης																	
	Ιούνιος 2024				Ιούλιος 2024				Λοιποί Μήνες				Ιούνιος 2024				Ιούλιος 2024				Λοιποί Μήνες									
	Άνοιγμα	Ανιγτ Τιμή	Καπιτ Τιμή	Τελ Τιμή	Τιμή κλεισ.	Όγκος	Άνοιγτ Τιμή	Ανιγτ Τιμή	Καπιτ Τιμή	Τελ Τιμή	Τιμή κλεισ.	Όγκος	Άνοιγτ Τιμή	Ανιγτ Τιμή	Καπιτ Τιμή	Τελ Τιμή	Τιμή κλεισ.	Όγκος	Άνοιγτ Τιμή	Ανιγτ Τιμή	Καπιτ Τιμή	Τελ Τιμή	Τιμή κλεισ.	Όγκος	Άνοιγτ Τιμή	Ανιγτ Τιμή	Καπιτ Τιμή	Τελ Τιμή	Τιμή Εξάσκησης	
1.800	0.000	0.000	0.000	1.81	-	-					-	-						0.000	0.000	0.000	0.001	-	-						0.018	
1.900	0.000	0.000	0.000	1.71	-	-					-	-						0.000	0.000	0.000	0.001	-	-						0.019	
2.000	0.000	0.000	0.000	1.61	-	-					-	-						0.000	0.000	0.000	0.001	-	-						0.020	
2.200	0.000	0.000	0.000	1.41	-	-					-	-						0.000	0.000	0.000	0.001	-	-						0.022	
2.400	0.000	0.000	0.000	1.21	-	-					-	-						0.000	0.000	0.000	0.001	-	-						0.024	
2.600	0.000	0.000	0.000	1.01	-	-	0.000	0.000	0.000	1.02	-	-						0.000	0.000	0.000	0.001	-	-	0.000	0.000	0.000	0.001	-	-	0.026
2.800	0.000	0.000	0.000	0.813	-	-	0.000	0.000	0.000	0.819	-	-						0.000	0.000	0.000	0.001	-	-	0.000	0.000	0.000	0.002	-	-	0.028
3.000	0.000	0.000	0.000	0.614	-	-	0.000	0.000	0.000	0.627	-	-						0.000	0.000	0.000	0.001	-	-	0.000	0.000	0.000	0.008	-	-	0.030
3.200	0.000	0.000	0.000	0.417	-	-	0.000	0.000	0.000	0.448	-	-						0.000	0.000	0.000	0.003	-	-	0.000	0.000	0.000	0.029	-	-	0.032
3.400	0.000	0.000	0.000	0.238	-	-	0.000	0.000	0.000	0.294	-	-						0.000	0.000	0.000	0.024	-	-	0.000	0.000	0.000	0.075	-	-	0.034
3.600	0.000	0.000	0.000	0.106	-	-	0.000	0.000	0.000	0.176	-	-						0.000	0.000	0.000	0.092	-	-	0.000	0.000	0.000	0.157	-	-	0.036
3.800	0.000	0.000	0.000	0.035	-	-	0.000	0.000	0.000	0.097	-	-						0.000	0.000	0.000	0.221	-	-	0.000	0.000	0.000	0.278	-	-	0.038
4.000	0.000	0.000	0.000	0.008	-	-	0.000	0.000	0.000	0.047	-	-						0.000	0.000	0.000	0.395	-	-	0.000	0.000	0.000	0.429	-	-	0.040
4.400	0.000	0.000	0.000	0.002	-	-	0.000	0.000	0.000	0.008	-	-						0.000	0.000	0.000	0.790	-	-	0.000	0.000	0.000	0.793	-	-	0.044
4.800	0.000	0.000	0.000	0.001	-	-	0.000	0.000	0.000	0.001	-	-						0.000	0.000	0.000	1.19	-	-	0.000	0.000	0.000	1.19	-	-	0.048
5.200	0.000	0.000	0.000	0.001	-	-	0.000	0.000	0.000	0.001	-	-						0.000	0.000	0.000	1.59	-	-	0.000	0.000	0.000	1.59	-	-	0.052
5.600	0.000	0.000	0.000	0.001	-	-	0.000	0.000	0.000	0.001	-	-						0.000	0.000	0.000	1.99	-	-	0.000	0.000	0.000	1.99	-	-	0.056
6.000	0.000	0.000	0.000	0.001	-	-	0.000	0.000	0.000	0.001	-	-						0.000	0.000	0.000	2.39	-	-	0.000	0.000	0.000	2.39	-	-	0.060
6.400	0.000	0.000	0.000	0.001	-	-					-	-						0.000	0.000	0.000	2.79	-	-						0.064	
Σύνολο:					0	0					0	0	0	0								0	0							
Αριθμός Πράξεων:					0						0		0									0.00						0		0

Προϊόν Δανεισμού	Υποκείμενος Τίτλος	Πολυμερείς Συναλλαγές[1]					Διμερείς Συναλλαγές[2]		Δανεισμός Τίτλων μέσω ΟΤC[3]
		Ανοιχτές θέσεις[5]	Προσφερόμενη ποσότητα	Μ.Σ.Τ[4]	Όγκος συναλλαγών	Μ.Σ.Τ[4]	Όγκος συναλλαγών	Μ.Σ.Τ[4]	Όγκος συναλλαγών
AETFBOR	ALPHA ETF FTSE Athex Large Cap	---	---	---	---	---	---	---	---
ALPHABOR	ALPHA ΥΠΗΡΕΣΙΩΝ ΣΥΜΜ (ΚΟ)	---	---	---	---	---	---	---	61,277,976
ACAGBOR	AUSTRIACARD (ΚΑ)	---	---	---	---	---	---	---	---
OTOELBOR	AUTOHELLAS (ΚΟ)	2,589	---	---	---	---	---	---	98,189
CENERBOR	CENERGY HOLDINGS (ΚΑ)	---	---	---	---	---	---	---	53,016
ΕΕΕBOR	COCA-COLA HBC AG (ΚΟ)	2,599	---	---	---	---	---	---	77,221
DIMANDBOR	DIMAND (ΚΟ)	---	---	---	---	---	---	---	90,674
EPSILBOR	EPSILON NET (ΚΟ)	---	---	---	---	---	---	---	8,700
EUROBBOR	EUROBANK HOLDINGS (ΚΟ)	119,911	---	---	---	---	---	---	52,119,186
FOYRKBOR	FOURLIS ΣΥΜΜΕΤΟΧΩΝ (ΚΟ)	230	---	---	---	---	---	---	33,297
ELPEBOR	HELLENIQ ENERGY (ΚΟ)	---	---	---	---	---	---	---	568,085
INTEKBOR	IDEAL HOLDINGS (ΚΟ)	---	---	---	---	---	---	---	3,350
INTRKBOR	INTRACOM HOLDINGS (ΚΟ)	---	---	---	---	---	---	---	241
INKATBOR	INTRAKAT (ΚΟ)	---	---	---	---	---	---	---	223,202
BELABOR	JUMBO (ΚΟ)	2,648	---	---	---	---	---	---	195,735
LAMDABOR	LAMDA DEVELOPMENT(ΚΟ)	---	---	---	---	---	---	---	223,277
LAVIBOR	LAVIPHARM (ΚΟ)	---	---	---	---	---	---	---	---
MIGBOR	MIG (ΚΟ)	1,992	---	---	---	---	---	---	40,179
PREMIABOR	PREMIA (ΚΟ)	---	---	---	---	---	---	---	---
PROFBOR	PROFILE (ΚΟ)	---	---	---	---	---	---	---	5,000
QUESTBOR	QUEST ΣΥΜΜΕΤΟΧΩΝ (ΚΟ)	391	---	---	---	---	---	---	11,331
TITCBOR	TITAN CEMENT (ΚΑ)	2,037	---	---	---	---	---	---	228,844
VIOBOR	VIOHALCO SA/NV (ΚΑ)	744	---	---	4,135	5.33%	---	---	---
AVAXBOR	ΑΒΑΞ Α.Ε. (ΚΟ)	---	---	---	---	---	---	---	---
ADMIEBOR	ΑΔΜΗΕ ΣΥΜΜΕΤΟΧΩΝ Α.Ε. (ΚΟ)	---	---	---	---	---	---	---	202,364
AEGNBOR	ΑΕΡΟΠΟΡΙΑ ΑΙΓΑΙΟΥ (ΚΟ)	3,381	---	---	3,130	5.01%	---	---	308,865
ALMYBOR	ΑΛΟΥΜΥΛ (ΚΟ)	---	---	---	---	---	---	---	---
GEKTERNABOR	ΓΕΚ ΤΕΡΝΑ (ΚΟ)	---	---	---	---	---	---	---	3,698
PPCBOR	ΔΕΗ (ΚΟ)	2,000	---	---	---	---	---	---	2,778,881
AIABOR	ΔΙΕΘΝΗΣ ΑΕΡΟΛΙΜΕΝΑΣ ΑΘΗΝΩΝ(ΚΟ)	1,648	---	---	---	---	---	---	---
ETEBOR	ΕΘΝΙΚΗ ΤΡΑΠΕΖΑ (ΚΟ)	53,000	---	---	---	---	---	---	12,014,044

Σημειώσεις Προϊόντων Δανεισμού

[1] - Πολυμερείς Συμβάσεις Δανειοδοσίας των μεθόδων 8-1, 8-2 και 8-3-3 (σύμφ. Με Αποφ.17 ΔΣ του Χρηματιστηρίου).

[2] - Διμερείς Συμβάσεις Δανειοδοσίας των μεθόδων 8-3-1 και 8-3-2 & Συμβάσεις της μεθόδου 4 (σύμφ. Με Αποφ. 20 ΔΣ του Χρηματιστηρίου).

[3] - Τα στοιχεία Συναλλαγές Δανεισμού Τίτλων μέσω ΟΤC δηλώνονται από τους χειριστές ΣΑΤ και αφορούν τις ποσότητες που έχουν καταγραφεί στο ΣΑΤ έως και τη προηγούμενη εργάσιμη ημέρα.

[4] - Μ.Σ.Τ: - Μέση Σταθμισμένη Τιμή (ως προς τα τεμάχια)

[5] - Τα στοιχεία αφορούν σε ανοιχτές θέσεις πριν την έναρξη της συνεδρίασης

Προϊόν Δανεισμού	Υποκείμενος Τίτλος	Πολυμερείς Συναλλαγές[1]				Διμερείς Συναλλαγές[2]		Δανεισμός Τίτλων μέσω ΟΤC[3]
		Ανοιχτές θέσεις[5]	Προσφερόμενη ποσότητα	Μ.Σ.Τ[4]	Όγκος συναλλαγών	Μ.Σ.Τ[4]	Όγκος συναλλαγών	Όγκος συναλλαγών
ELHABOR	ΕΛΒΑΛΧΑΛΚΟΡ (ΚΟ)	3,134	---	---	---	---	---	66,687
ELLAKTORBOR	ΕΛΛΑΚΤΩΡ (ΚΟ)	2,681	---	---	---	---	---	54,365
EXAEBOR	ΕΛΛΗΝ. ΧΡΗΜΑΤΙΣΤΗΡΙΑ-Χ.Α. (ΚΟ)	---	---	---	---	---	---	152,047
EYAPSBOR	ΕΥΑΘ (ΚΟ)	---	---	---	---	---	---	---
EYDAPBOR	ΕΥΔΑΠ (ΚΟ)	845	---	---	---	---	---	221,666
INLOTBOR	ΙΝΤΡΑΛΟΤ (ΚΟ)	---	---	---	---	---	---	1,218,145
KRIBOR	ΚΡΙ - ΚΡΙ (ΚΟ)	---	---	---	---	---	---	140
MOHBOR	ΜΟΤΟΡ ΟΪΛ (ΚΟ)	18,705	---	---	---	---	---	405,480
MYTILBOR	ΜΥΤΙΛΗΝΑΙΟΣ (ΚΟ)	2,362	---	---	---	---	---	230,259
PRABOR	ΟΛΠ (ΚΟ)	4,500	---	---	---	---	---	65,287
OPAPBOR	ΟΠΑΠ (ΚΟ)	13,216	---	---	---	---	---	1,746,545
HTOBOR	ΟΤΕ (ΚΟ)	---	---	---	490	4.88%	---	1,649,430
TREIRBOR	ΠΕΙΡΑΙΩΣ FINANCIAL HOLD (ΚΟ)	152	---	---	---	---	---	10,811,710
PLATBOR	ΠΛΑΣΤΙΚΑ ΘΡΑΚΗΣ (ΚΟ)	---	---	---	---	---	---	1,596
SARBOR	ΣΑΡΑΝΤΗΣ ΓΡ. (ΚΟ)	1,942	---	---	---	---	---	29,898
TENERGYBOR	ΤΕΡΝΑ ΕΝΕΡΓΕΙΑΚΗ (ΚΟ)	---	---	---	---	---	---	405,175
OLYMPBOR	ΤΕΧΝΙΚΗ ΟΛΥΜΠΙΑΚΗ (ΚΟ)	---	---	---	---	---	---	---
OPTIMABOR	ΤΡΑΠΕΖΑ ΟΡΤΙΜΑ BANK (ΚΟ)	22,701	---	---	---	---	---	75,000

Σημειώσεις Προϊόντων Δανεισμού

[1] - Πολυμερείς Συμβάσεις Δανειοδοσίας των μεθόδων 8-1, 8-2 και 8-3-3 (σύμφ. Με Αποφ.17 ΔΣ του Χρηματιστηρίου).

[2] - Διμερείς Συμβάσεις Δανειοδοσίας των μεθόδων 8-3-1 και 8-3-2 & Συμβάσεις της μεθόδου 4 (σύμφ. Με Αποφ. 20 ΔΣ του Χρηματιστηρίου).

[3] - Τα στοιχεία Συναλλαγές Δανεισμού Τίτλων μέσω ΟΤC δηλώνονται από τους χειριστές ΣΑΤ και αφορούν τις ποσότητες που έχουν καταγραφεί στο ΣΑΤ έως και τη προηγούμενη εργάσιμη ημέρα.

[4] - Μ.Σ.Τ: - Μέση Σταθμισμένη Τιμή (ως προς τα τεμάχια)

[5] - Τα στοιχεία αφορούν σε ανοιχτές θέσεις πριν την έναρξη της συνεδρίασης

Κωδικοί και ονομασίες Κλάδων Οικονομικής Δραστηριότητας του Χρηματιστηρίου Αθηνών

12003 - Διαπραγματεύσιμα Αμοιβαία Κεφάλαια	10101010 Υπηρεσίες Ηλεκτρονικών Υπολογιστών
10101015 Λογισμικό	10102030 Υλικό Υπολογιστών
15101010 Εξοπλισμός Τηλεπικοινωνιών	15102015 Υπηρεσίες Τηλεπικοινωνιών
20101010 Υγειονομικές Μονάδες	20101025 Υπηρεσίες Υγείας
20102010 Ιατρικός Εξοπλισμός	20103015 Φαρμακευτικά Προϊόντα
30101010 Τράπεζες	30202000 Διαφοροποιημένες Χρηματοοικονομικές Υπηρεσίες
30202010 Διαχείριση Κεφαλαίων & Θεματοφύλακες	30202015 Επενδυτικές Υπηρεσίες
30204000 Επενδυτικές Εταιρείες κλειστού τύπου	30302010 Γενικές Ασφάλειες
30302015 Μεσίτες Ασφαλίσεων	30302025 Ασφάλειες Ιδιοκτησίας & Ζημιών
35101010 Συμμετοχές & Ανάπτυξη Ακίνητης Περιουσίας	35101015 Υπηρεσίες Ακίνητης Περιουσίας
35102000 Διαφοροποιημένες Α.Ε.Ε.Α.Π.	35102030 Α.Ε.Ε.Α.Π. Επαγγελματικών Χώρων
35102045 Α.Ε.Ε.Α.Π. Εμπορικών Χώρων	40201040 Υπηρεσίες Ενοικίασης και Χρηματοδοτικής Μίσθωσης
40202010 Κατασκευή Κατοικιών	40202015 Έπιπλα
40202020 Οικιακές Συσκευές	40203040 Ηλεκτρονική Ψυχαγωγία
40204020 Ρούχα και Αξεσουάρ	40301010 Ψυχαγωγία
40301030 Εκδόσεις	40301035 Ραδιοτηλεοπτικοί Φορείς
40401010 Διαφοροποιημένοι Έμποροι	40401020 Εμπόριο Ενδυμάτων
40401025 Εμπόριο Προϊόντων Οικιακής Βελτίωσης	40401030 Εξειδικευμένο Λιανικό Εμπόριο
40501010 Αεροπορικές Εταιρείες	40501015 Ταξίδια & Τουρισμός
40501020 Τυχερά Παιχνίδια	40501025 Ξενοδοχεία & Πανσιόν
45101015 Απόσταξη & Οινοπαραγωγή	45101020 Αναψυκτικά
45102010 Γεωργεία, Αλιεία, Εκτροφή και Φυτείες	45102020 Τρόφιμα
45103010 Καπνός	45201010 Λιανικό & Χονδρικό Εμπόριο Τροφίμων
45201020 Είδη Προσωπικής Φροντίδας	50101010 Κατασκευές
50101020 Κατασκευαστές Στέγασης & Επικαλύψεων	50101030 Τσιμέντα
50101035 Άλλα Οικοδομικά Υλικά	50202010 Ηλεκτρικά Εξαρτήματα
50203015 Πλαστικά	50203030 Υλικά Συσκευασίας
50204000 Μηχανήματα Βιομηχανικού Εξοπλισμού	50204020 Μηχανήματα Κατασκευών
50205010 Προμηθευτές Βιομηχανίας	50205020 Υποστηρικτικές Υπηρεσίες προς Επιχειρήσεις
50205030 Υπηρεσίες Μαζικής Εκτύπωσης	50206015 Εμπορικά Οχήματα & Ανταλλακτικά
50206030 Θαλάσσιες Μεταφορές	50206060 Υπηρεσίες Μεταφορών
55101000 Διαφοροποιημένα Υλικά	55101020 Κλωστοϋφαντουργικά Προϊόντα
55102000 Ορυχεία	55102010 Σίδηρος & Χάλυβας
55102015 Μεταλλουργία	55102035 Αλουμίνιο
60101020 Διυλιστήρια & Εμπορία Πετρελαιοειδών	65101010 Εναλλακτική Ηλεκτρική Ενέργεια
65101015 Συμβατική Ηλεκτρική Ενέργεια	65102000 Πολλαπλών Υπηρεσιών Κοινής Ωφέλειας
65102030 Ύδρευση	



ATHEX
Athens Stock Exchange

Λεωφ. Αθηνών 110 104 42 Αθήνα
110, Athinon Ave. GR 104 42 Athens
tel. (+30)210-33.66.800, fax (+30)210-33.66.101
www.athexgroup.gr