

20

Ημερήσιο Δελτίο
Συναλλακτικής Δραστηριότητας

Daily Official List
of Trading Activity

Τρίτη, 2 Ιουνίου, 2020

Έτος: 141 Αύξων Αριθμός Συνεδρίασης: 101



ATHEXGROUP
Athens Exchange Group

Αποποίηση Ευθύνης:

Η εταιρεία Ελληνικά Χρηματιστήρια-Χρηματιστήριο Αθηνών Ανώνυμη Εταιρεία Συμμετοχών καταβάλλει κάθε δυνατή προσπάθεια ώστε να διασφαλίσει ότι οι πληροφορίες και τα λοιπά στοιχεία που εμφανίζονται στο Ημερήσιο Δελτίο Τιμών (Η.Δ.Τ.) είναι ορθά και πλήρη αλλά δεν έχει καμία ευθύνη για ενδεχόμενο λάθος ή παράλειψη στοιχείων και / ή ευθύνη σχετικά με την ακρίβεια, αξιοπιστία, επικαιροποίηση και πληρότητα των παραπάνω πληροφοριών και στοιχείων ή ευθύνη προερχόμενη άμεσα ή έμμεσα από την χρήση των παραπάνω πληροφοριών.

Η Εταιρία δεν έχει καμία ευθύνη για την ακρίβεια των στοιχείων που περιλαμβάνονται στις ανακοινώσεις των εισηγμένων εταιρειών. Πιθανές προσβολές δικαιωμάτων τρίτων από το περιεχόμενο των ανακοινώσεων συνιστούν αποκλειστική ευθύνη του αποστολέα των ανακοινώσεων.

Όλα τα αναγραφόμενα στο Η.Δ.Τ. στοιχεία παρέχονται μόνο για τους σκοπούς της πληροφόρησης και δεν συνιστούν παροχή επενδυτικών συμβουλών ή πρόσκληση για επένδυση σε κινητές αξίες που διαπραγματεύονται στο Χρηματιστήριο Αθηνών.

Αναγνωρίζεται και συμφωνείται ότι όλα τα δικαιώματα επί των πληροφοριών που εμφανίζονται στο Η.Δ.Τ. θα αποτελούν κυριότητα της εταιρίας και οποιοδήποτε άλλο δικαίωμα συμπεριλαμβανομένου του δικαιώματος πνευματικής ιδιοκτησίας, σήματος κλπ. ανήκουν στο Χρηματιστήριο Αθηνών.

Τα ανωτέρω στοιχεία αποτελούν ιδιοκτησία της Εταιρίας και προστατεύονται σύμφωνα με τις διατάξεις περί πνευματικής ιδιοκτησίας. Απαγορεύεται α) η με οποιοδήποτε τρόπο ή μέσο αναπαραγωγή, αναδημοσίευση, τροποποίηση, αντιγραφή, πώληση, μετάδοση ή διανομή του συνόλου ή μέρους τους, χωρίς αναφορά στην πηγή και β) η εμπορική εκμετάλλευση των στοιχείων από τρίτους.

Η Εταιρία δεν φέρει καμία ευθύνη προερχόμενη άμεσα ή έμμεσα από χρήση ή τυχόν αλλοίωση των ανωτέρω στοιχείων όταν αυτά χρησιμοποιούνται από

Ελληνικά Χρηματιστήρια - Χρηματιστήριο Αθηνών Α.Ε. Συμμετοχών

Λεωφόρος Αθηνών 110, 10442 Αθήνα, Τηλ: (210) 33.66.800, Fax: (210) 32.13.938

www.athexgroup.gr

Χρηματιστηριακό Κέντρο Θεσσαλονίκης

Κατούνη 16-18, Θεσ/νίκη 546 25, Τηλ: (2310) 567.667, Fax: (2310) 530.455

Συνεγγυητικό Κεφάλαιο Εξασφάλισης Επενδυτικών Υπηρεσιών

Φειδίου 14-16, Αθήνα 106 78, Τηλ: (210) 33.04.682, Fax: (210) 33.04.155

Επιτροπή Κεφαλαιαγοράς

Κολοκοτρώνη 1 & Σταδίου 1, Αθήνα 105 62, Τηλ: (210) 33.77.100, Fax: (210) 33.77.173

Πίνακας Περιεχομένων

Ενότητα 1: Στατιστικά Στοιχεία Χρεογράφων, Παραγώγων και Δανεισμού

- Οι Αγορές Χρεογράφων Παραγώγων Δανεισμού
- Χρηματιστηριακοί Δείκτες
- Αναλυτικά Στοιχεία Συναλλαγών Αγοράς Χρεογράφων
- Στοιχεία Συναλλαγών Κλάδων Χρηματιστηρίου Αθηνών & Χρηματοοικονομικών Προϊόντων (Δ.Α.Κ.)
- Οι 10 Μετοχές με τη μεγαλύτερη Άνοδο & Πτώση
- Αναλυτικά Στοιχεία Συναλλαγών Αγοράς Παραγώγων

Ενότητα 2: Αναλυτικά Στοιχεία Συναλλαγών Χρεογράφων

- Αναλυτικά Στοιχεία Συναλλαγών Χρεογράφων
- Σημειώσεις Χρεογράφων

Ενότητα 3: Στοιχεία Συναλλαγών Χρεογράφων

- Στοιχεία Συναλλαγών Πακέτων
- Στοιχεία Συναλλαγών Δικαιωμάτων

- Στοιχεία Δανεισμού Τίτλων
- Στοιχεία Συναλλαγών Εκποιήσεων
- Στοιχεία Συναλλαγών Εκποιήσεων Ενσώματων Ονομαστικών Μετοχών
- Στοιχεία Ενεργητικού Διαπραγματεύσιμων Αμοιβαίων Κεφαλαίων (Δ.Α.Κ.)
- Χαρακτηριστικά Διαπραγματεύσιμων Αμοιβαίων Κεφαλαίων (Δ.Α.Κ.)

Ενότητα 4: Ανακοινώσεις

Ενότητα 5: Ομόλογα Διαπραγματεύσιμα στην Αγορά Αξιών Σταθερού Εισοδήματος

- Ομολογιακά Δάνεια Επιχειρήσεων – Οργανωμένη Αγορά (Μετατρέψιμα)
- Ομολογιακά Δάνεια Επιχειρήσεων – Οργανωμένη Αγορά (Μη Μετατρέψιμα)
- Ομόλογα Ελληνικού Δημοσίου
- Έντοκα Γραμμάτια & Zero Coupon Ομόλογα Ελληνικού Δημοσίου
- Ομόλογα Ελληνικού Δημοσίου Διαπραγματεύσιμα με τη Μέθοδο Εκφώνησης - Αντιφώνησης
- Ομόλογα Κρατικών Τραπεζών

Ενότητα 6: Πρόσθετα Στοιχεία Ενημέρωσης

- Πίνακας Μελών Χρηματιστηρίου Αθηνών και Μελών ΕΤ.ΕΚ.
- Πίνακας Μετοχών Υπό Ειδική Διαπραγμάτευση
- Γνωστοποιήσεις Συναλλαγών - Κατάλογος Υπόχρεων Προσώπων

Ενότητα 7: Αναλυτικά Στοιχεία Συναλλαγών Αγοράς Παραγώγων

- Συμβόλαια Μελλοντικής Εκπλήρωσης σε Δείκτες
- Συμβόλαια Μελλοντικής Εκπλήρωσης σε Μετοχές
- Δικαιώματα Προαίρεσης σε Δείκτες
- Δικαιώματα Προαίρεσης σε Μετοχές
- Στοιχεία Συναλλαγών Προϊόντων Δανεισμού

Παράρτημα Α: Κωδικοί και ονομασίες Κλάδων Οικονομικής Δραστηριότητας του Χρηματιστηρίου Αθηνών

Οι Αγορές Χρεογράφων Παραγώγων Δανεισμού

Γενικός Δείκτης Τιμών και Αξία Συναλλαγών Μετοχών και Παραγώγων

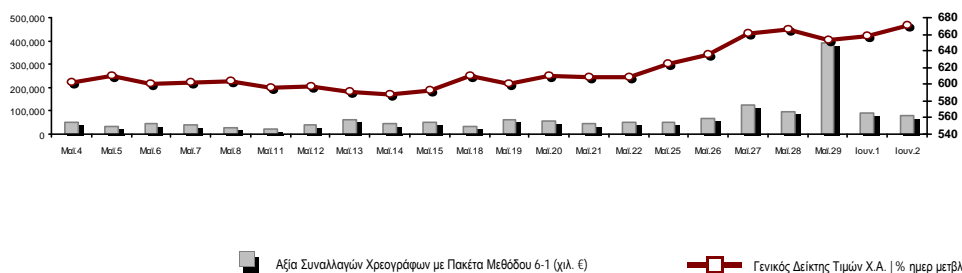

Κεφαλαιοποίηση Χ.Α. (εκατ €) **:	46,258.62		Συνολικές Ανοικτές Θέσεις σε Παράγωγα	283,046
Ημερήσια μεταβολή: εκατ. € %	873.46	1.92%	Ανοικτές θέσεις σε ΣΜΕ επί Δεικτών % ημερ μετβλ	3,565 0.25%
Μέση ετήσια Κεφ/ποίηση: εκατ. € % Μετβλ. Μέση προηγ. έτος	49,938.34	-8.84%	Ανοικτές θέσεις σε ΣΜΕ επί μετοχών % ημερ μετβλ	277,307 7.43%
Γενικός Δείκτης Τιμών Χ.Α. % ημερ μετβλ	670.97	1.92%	Ανοικτές θέσεις σε Δικαιώματα επί Δεικτών % ημερ μετβλ	1,375 0.15%
Κεφαλαιοποίηση Γενικού Δείκτη (εκατ. €)	40,997.00		Ανοικτές θέσεις σε Δικαιώματα επί μετοχών % ημερ μετβλ	799 11.90%
Ημερήσια μεταβολή (εκατ. €)	844.48			
Αξία Συναλλαγών Χρεογράφων με Πακέτα Μεθόδου 6-1 (χιλ. €)	81,228.00		Πλήθος Συμβολαίων Παραγώγων:	43,393
Ημερήσια μεταβολή: %	-11,178.20	-12.10%	Ημερήσια μεταβολή: τμχ %	-1,798 -3.98%
Μέση Αξία Συν/γών ΥΙD: χιλ. € % Μετβλ Μέση προηγ. έτος	76,084.90	15.62%	Μέσος Όγκος Συμβ. ΥΙD: % Μετβλ Μέσο προηγ. Έτος	34,606 -17.40%
Αξία Συναλλαγών Πακέτων Μεθόδου 6-1 (χιλ. €)	4,656.49		Πλήθος Πράξεων Παραγώγων:	3,097
Αξία Συναλλαγών Πακέτων Μεθόδου 6-2 & 6-3 (χιλ. €)	943.50		Ημερήσια μεταβολή: πλήθος %	138 4.66%
Αξία Συναλλαγών Ομολόγων (χιλ.€)	821.67		Μέσο Πλήθος Πράξεων ΥΙD: % Μετβλ Μέσο προηγ. Έτος	2,793 -1.98%
Όγκος Συναλλαγών Χρεογράφων με Πακέτα Μεθόδου 6-1 (χιλ. Τμχ)	72,550.56		Συνολικές Ανοικτές Θέσεις σε Δανεισμό	1,078,037
Ημερήσια μεταβολή: χιλ. τμχ %	-35,014.06	-32.55%	Ημερήσια μεταβολή: τμχ %	480,003 80.26%
Μέσος Όγκος Συν/γών ΥΙD: % Μετβλ Μέσο προηγ. Έτος	48,718.33	53.45%	Πλήθος Συναλλαγών Δανεισμού (Πολυμερής/Διμερής)	411,562
Όγκος Συναλλαγών Πακέτων Μεθόδου 6-1 (χιλ. Τεμάχια)	7,893.58		Ημερήσια μεταβολή: τμχ %	-8,961,673
Όγκος Συναλλαγών Πακέτων Μεθόδου 6-2 & 6-3 (χιλ. Τεμάχια)	78.63		Πλήθος Πολυμερών Συναλλαγών	99,983
Όγκος Συναλλαγών Ομολόγων	846,000		Πλήθος Διμερών Συναλλαγών	311,579
Πλήθος Πράξεων Χρεογράφων με Πακέτα Μεθόδου 6-1	53,351		Πλήθος Πράξεων Δανεισμού:	15
Ημερήσια μεταβολή: πλήθος %	3,725	7.51%	Ημερήσια μεταβολή: %	-36
Μέσο Πλήθος Πράξεων ΥΙD: % Μετβλ Μέσο προηγ. Έτος	36,515	34.50%	Πλήθος Πράξεων Πολυμερών Συναλλαγών	12
Πλήθος πακέτων Μεθόδου 6-1	5		Πλήθος Πράξεων Διμερών Συναλλαγών	3
Πλήθος πακέτων Μεθόδου 6-2 & 6-3	1			
Πλήθος συναλλαγών Ομολόγων	74			

Κεφαλαιοποίηση Χ.Α. (εκατ €) **

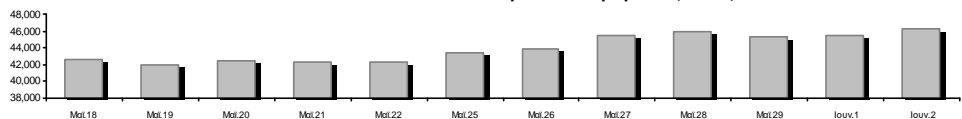

Ημερήσια Διακύμανση Γενικού Δείκτη Τιμών Χρηματιστηρίου Αθηνών

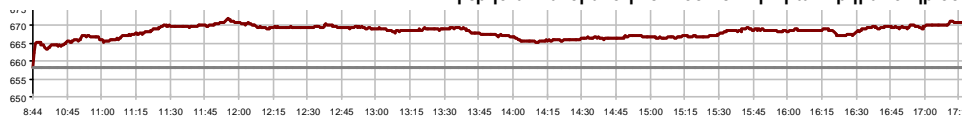

Γενικός Δείκτης Τιμών Χ.Α. την 01/06/2020

Ημερήσια Διακύμανση Γενικού Δείκτη Τιμών Χ.Α. την 02/06/2020

Χρηματιστηριακοί Δείκτες

Όνομασία Δείκτη	02/06/2020	01/06/2020	Δ μον.	Δ %	Κατώτερη	Ανώτερη	Κατ.έτους	Ανωτ.έτους	Ετησ. μεταβ.
Γενικός Δείκτης Τιμών Χ.Α.	670.97 #	658.35	12.62	1.92%	658.35	671.91	469.55	949.20	-26.80% ☒
FTSE/Χ.Α. Large Cap	1,616.80 #	1,579.70	37.10	2.35%	1,579.70	1,621.26	1,135.79	2,371.26	-29.64% ☒
FTSE/Χ.Α. Mid Cap	871.07 #	863.39	7.68	0.89%	863.39	876.79	659.09	1,298.86	-27.12% ☒
FTSE/Χ.Α.-Χ.Α.Κ. Τραπεζικός Δείκτης	258.53 #	253.70	4.83	1.90%	253.70	263.41	199.24	673.55	-61.41% ☒
FTSE/Χ.Α. Υψηλής Μερισματικής Απόδοσης	2,473.50 #	2,441.02	32.48	1.33%	2,441.02	2,474.83	1,730.40	3,015.23	-15.91% ☒
FTSE/Χ.Α. Διεθνούς Δραστηριοποίησης Plus	1,829.68 #	1,807.70	21.98	1.22%	1,807.70	1,831.48	1,269.53	2,435.50	-21.09% ☒
FTSE/Χ.Α. Διεθνούς Δραστηριοποίησης	2,070.81 #	2,052.14	18.67	0.91%	2,047.96	2,072.57	1,458.31	2,560.38	-16.58% ☒
FTSE/Χ.Α. Mid & Small Cap Θεμελιωδών Μεγεθών	2,447.64 ☒	2,456.47	-8.83	-0.36%	2,437.22	2,457.96	2,028.59	3,205.70	-17.75% ☒
Δείκτης ATHEX Select Plus	2,435.60 #	2,393.44	42.16	1.76%	2,393.44	2,443.42	1,698.34	3,182.42	-18.75% ☒
Δείκτης ATHEX Select	2,361.80 #	2,349.37	12.43	0.53%	2,349.37	2,380.45	1,734.15	3,581.16	-27.84% ☒
Δείκτης Τιμών Μεσαίας & Μικρής Κεφαλαιοπ. Χ.Α.	5,016.48 #	4,974.39	42.09	0.85%	4,971.59	5,026.45	3,964.16	6,324.97	-15.50% ☒
FTSE/Χ.Α. Δείκτης Αγοράς	400.76 #	391.77	8.99	2.29%	391.77	401.87	282.92	587.56	-29.55% ☒
Δείκτης FTSE Med	4,095.88 ☒	4,098.58	-2.70	-0.07%			3,062.99	5,342.28	-17.74% ☒
Δείκτης Συνολικής Απόδοσης Γενικού Δείκτη Χ.Α.	1,102.59 #	1,081.85	20.74	1.92%	1,081.85	1,104.12	770.25	1,557.05	-26.27% ☒
FTSE/Χ.Α. Large Cap Συνολικής Απόδοσης	2,422.26 #	2,366.68	55.58	2.35%			1,760.89	3,542.27	-29.04% ☒
FTSE/Χ.Α. Large Cap Net Συνολικής Απόδοσης	739.93 #	722.95	16.98	2.35%	722.95	741.97	519.48	1,084.55	-29.07% ☒
FTSE/Χ.Α. Mid Cap Συνολικής Απόδοσης	1,063.80 #	1,054.42	9.38	0.89%			818.92	1,582.98	-26.98% ☒
FTSE/Χ.Α.-Χ.Α.Κ. Τραπεζικός Δείκτης Συνολ. Απόδ.	226.42 #	222.19	4.23	1.90%			176.97	588.56	-61.41% ☒
Ελληνικός Δείκτης Mid & Small Cap	1,017.04 #	999.59	17.45	1.75%	999.59	1,017.04	701.19	1,312.90	-18.86% ☒
FTSE/Χ.Α. Τράπεζες	341.57 #	335.20	6.37	1.90%	335.20	348.03	263.25	889.92	-61.41% ☒
FTSE/Χ.Α. Ασφάλειες	1,454.98 #	1,451.00	3.98	0.27%	1,435.05	1,462.96	1,076.29	2,088.80	-28.15% ☒
FTSE/Χ.Α. Χρηματοοικονομικές Υπηρεσίες	764.90 #	764.62	0.28	0.04%	764.62	781.67	548.44	1,123.81	-23.27% ☒
FTSE/Χ.Α. Βιομηχανικά Προϊόντα & Υπηρεσίες	1,987.66 #	1,940.19	47.47	2.45%	1,940.19	1,994.38	1,302.84	2,712.84	-22.40% ☒
FTSE/Χ.Α. Εμπόριο	44.09 ☒	44.87	-0.78	-1.74%	44.09	45.48	38.18	75.77	-36.69% ☒
FTSE/Χ.Α. Ακίνητης Περιουσίας	4,258.11 #	4,093.34	164.77	4.03%	4,093.34	4,295.72	2,945.19	5,826.74	-22.08% ☒
FTSE/Χ.Α. Προσωπικά & Οικιακά Προϊόντα	8,692.69 #	8,511.22	181.47	2.13%	8,480.42	8,692.69	5,596.91	10,280.00	-11.39% ☒
FTSE/Χ.Α. Τρόφιμα & Ποτά	8,807.41 #	8,520.63	286.78	3.37%	8,520.63	8,981.13	5,768.28	13,004.12	-21.81% ☒
FTSE/Χ.Α. Πρώτες Ύλες	4,262.71 #	4,236.50	26.21	0.62%	4,133.10	4,288.03	2,713.19	7,435.44	-33.99% ☒
FTSE/Χ.Α. Κατασκευές & Υλικά	2,244.58 #	2,138.00	106.58	4.99%	2,138.00	2,255.54	1,403.78	3,344.96	-27.20% ☒
FTSE/Χ.Α. Πετρέλαιο & Αέριο	3,784.12 #	3,767.38	16.74	0.44%	3,767.38	3,850.20	2,268.39	5,154.35	-25.05% ☒
FTSE/Χ.Α. Χημικά	7,232.58 #	7,180.27	52.31	0.73%	7,169.55	7,317.05	5,513.26	9,442.19	-18.41% ☒
FTSE/Χ.Α. Ταξίδια & Αναψυχή	1,394.68 #	1,341.28	53.40	3.98%	1,341.28	1,394.71	904.20	2,084.49	-28.10% ☒
FTSE/Χ.Α. Τεχνολογία	746.93 #	739.80	7.13	0.96%	738.60	752.15	537.98	1,029.21	-17.05% ☒
FTSE/Χ.Α. Τηλεπικοινωνίες	3,501.27 #	3,482.00	19.27	0.55%	3,435.21	3,501.27	2,480.07	3,960.95	-10.80% ☒
FTSE/Χ.Α. Υπηρεσίες Κοινής Ωφέλειας	3,285.45 #	3,266.38	19.07	0.58%	3,259.35	3,299.52	1,865.80	3,447.76	3.14% #
FTSE/Χ.Α. Υγεία	448.78 ~	448.78	0.00	0.00%	448.78	448.78	395.48	508.96	-11.10% ☒
Δείκτης Όλων των Μετοχών Χ.Α.	162.77 #	159.67	3.10	1.94%	162.77	162.77	122.81	223.49	-24.52% ☒
Ελληνικός Δείκτης Εταιρικών Ομολόγων	113.78 #	113.77	0.01	0.01%			106.56	121.22	-5.40% ☒
Ελληνικός Δείκτης Τιμών Εταιρικών Ομολόγων	89.23 ☒	89.24	-0.01	-0.01%			84.04	96.15	-6.77% ☒

Σημείωση 1: Το κλείσιμο των Δεικτών FTSE/Med 100, Ελληνικός Δείκτης Εταιρικών Ομολόγων και, Ελληνικός Δείκτης Τιμών Εταιρικών Ομολόγων αφορούν την συνεδρίαση της 29/05/2020.

Σημείωση 2: Ο Ελληνικός Δείκτης Mid & Small Cap είναι Customized δείκτης υπολογιζόμενος από το Χρηματιστήριο Αθηνών.

Χρηματιστηριακοί Δείκτες

Δείκτης FTSE/Large Cap

02/06/2020: 2.35% FTSE/X.A. Mid Cap

02/06/2020: 0.89%

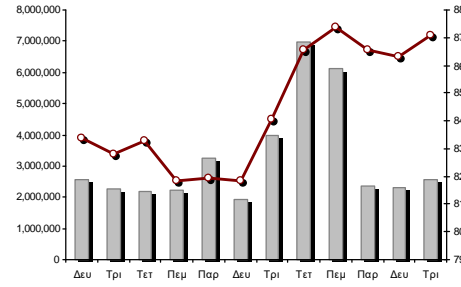
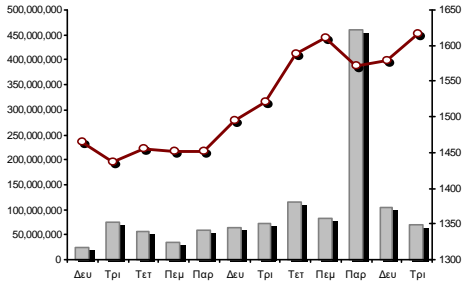

FTSE/X.A. Διεθνούς Δραστηριοποίησης Plus

02/06/2020: 1.22% FTSE/X.A. Διεθνούς Δραστηριοποίησης

02/06/2020: 0.91%

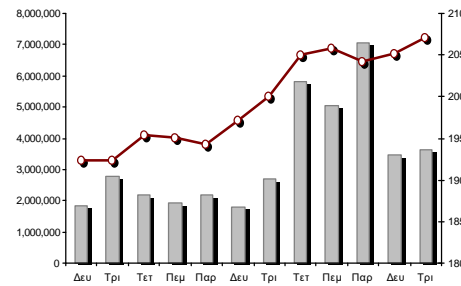
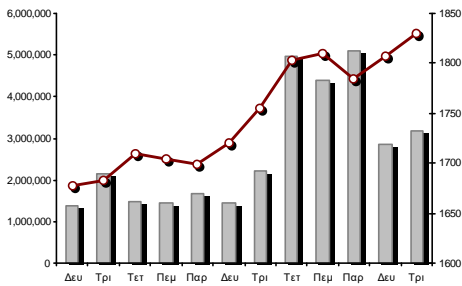

Δείκτης FTSE/X.A. Mid & Small Cap Θεμελιωδών Μεγεθών

02/06/2020: -0.36%

Δείκτης Τιμών Μεσαίας & Μικρής Κεφαλαιοπ. X.A.

02/06/2020: 0.85%

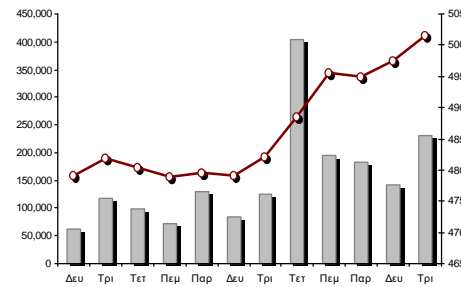
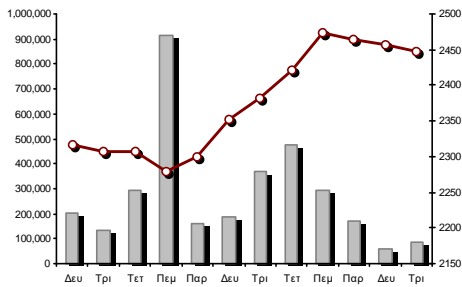

■ Όγκος συναλλαγών δεικτών

— Τιμές κλεισίματος δεικτών

Αναλυτικά Στοιχεία Συναλλαγών Αγοράς Χρεογράφων

	Όλα τα Χρεόγραφα	Κύρια Αγορά	Επιτήρηση	Διαπραγματεύσιμα Αμοιβαία Κεφάλαια
Σύνολα	124	107	16	1
Ανοδικές / Καθοδικές / Σταθερές:	66 / 28 / 30	61 / 25 / 21	4 / 3 / 9	1 / 0 / 0
Κεφαλαιοποίηση Χ.Α. (εκατ €) **	46,258.62	46,001.51	257.11	
Μέση Ημερήσια Αξία Συνγών (χιλ. €)	76,084.90	76,022.18	89.54	65.59
Αξία Συναλλαγών	82,171.50	82,120.55	50.93	0.02
Κύριος Πίνακας:	76,571.51	76,520.56	50.93	0.02
Προσυμφωνημένων Συναλλαγών 6_1_2_3:	5,599.99	5,599.99	0.00	0.00
Πίνακας Εκποιήσεων:	0.00	0.00	0.00	0.00
Πίνακας Ειδικών Όρων:	0.00	0.00	0.00	0.00
Μέσος Ημερήσιος Όγκος Συναλλαγών	48,718,335	48,174,833	564,601	3,377
Όγκος Συναλλαγών	72,629,181	72,237,458	391,722	1
Κύριος Πίνακας:	64,656,972	64,265,249	391,722	1
Προσυμφωνημένων Συναλλαγών 6_1_2_3:	7,972,209	7,972,209	0	0
Πίνακας Εκποιήσεων:	0	0	0	0
Πίνακας Ειδικών Όρων:	0	0	0	0
Μέσο Ημερήσιο Πλήθος Πράξεων	36,515	36,367	145	5
Αριθμός Πράξεων	53,352	53,192	159	1
Κύριος Πίνακας:	53,346	53,186	159	1
Προσυμφωνημένων Συναλλαγών 6_1_2_3:	6	6	0	0
Πίνακας Εκποιήσεων:	0	0	0	0
Πίνακας Ειδικών Όρων:	0	0	0	0

Στοιχεία Συναλλαγών Κλάδων Χρηματιστηρίου Αθηνών & Χρηματοοικονομικών Προϊόντων (Δ.Α.Κ.)

Κωδικός	Κλάδοι	Ανοδικές / Καθοδικές / Σταθερές	Αριθμός Πράξεων	Όγκος Συναλλαγών	Αξία Συναλλαγών	% στη Συνολική Αξία
12000	- Χρηματοοικονομικά Προϊόντα	1 / 0 / 0	1	1	16.75	0.00%
3510	- Ακίνητη Περιουσία	5 / 1 / 3	949	212,851	1,238,705.02	1.51%
3030	- Ασφάλειες	1 / 0 / 0	48	7,047	25,687.65	0.03%
5020	- Βιομηχανικά Προϊόντα & Υπηρεσίες	8 / 5 / 4	2,635	859,517	4,965,113.66	6.04%
4040	- Εμπόριο	3 / 3 / 1	377	67,524	241,220.31	0.29%
6010	- Ενέργεια	1 / 2 / 0	1,491	261,034	3,075,118.30	3.74%
4020	- Καταναλωτικά Προϊόντα & Υπηρεσίες	2 / 2 / 2	2,149	342,535	3,121,864.56	3.80%
5010	- Κατασκευές & Υλικά Κατασκευών	9 / 3 / 1	5,110	1,972,667	8,936,555.24	10.88%
4030	- Μέσα Ενμέρωσης	1 / 0 / 1	43	28,745	6,402.51	0.01%
4520	- Προσωπική Φροντίδα, Φάρμακα & Παντοπωλεία	1 / 1 / 0	294	81,544	396,835.73	0.48%
5510	- Πρώτες Ύλες	6 / 3 / 5	708	297,081	470,046.20	0.57%
4050	- Ταξίδια και Αναψυχή	3 / 0 / 4	3,197	1,413,114	5,541,987.42	6.74%
1010	- Τεχνολογία	4 / 3 / 0	229	66,434	131,354.46	0.16%
1510	- Τηλεπικοινωνίες	3 / 2 / 0	2,427	497,772	4,876,724.17	5.93%
3010	- Τράπεζες	5 / 1 / 0	28,271	63,395,212	39,554,317.58	48.14%
4510	- Τρόφιμα, Ποτά & Καπνοβιομηχανίες	7 / 0 / 5	735	320,934	3,160,665.01	3.85%
2010	- Υγεία	2 / 1 / 1	28	5,010	6,734.79	0.01%
6510	- Υπηρεσίες Κοινής Ωφέλειας	3 / 0 / 2	4,008	1,622,662	5,869,327.45	7.14%
3020	- Χρηματοοικονομικές Υπηρεσίες	1 / 1 / 1	652	1,177,497	552,820.91	0.67%

Οι 10 Μετοχές με τη μεγαλύτερη Άνοδο & Πτώση

Κύρια Αγορά

Μετοχές με τη μεγαλύτερη Θετική μεταβολή τιμής	Τιμή κλεισ.	Μεταβ.	Μετοχές με τη μεγαλύτερη Αρνητική μεταβολή τιμής	Τιμή κλεισ.	Μεταβ.
ΑΤΤΙΣΑ ΣΥΜΜΕΤΟΧΩΝ (ΚΟ)	0.92	7.98% #	ΠΕΙΡΑΙΩΣ ΤΡΑΠΕΖΑ (ΚΟ)	1.39	-3.47% α
ΓΕΚ ΤΕΡΝΑ (ΚΟ)	6.81	6.41% #	ΤΕΧΝΙΚΗ ΟΛΥΜΠΙΑΚΗ (ΚΟ)	1.63	-2.51% α
ΚΡΙ - ΚΡΙ (ΚΟ)	5.84	6.18% #	ΕΛΤΟΝ (ΚΟ)	1.27	-1.55% α
ΥΝΙΒΙΟΣ (ΚΟ)	0.278	5.30% #	PROFILE (ΚΟ)	3.7	-1.33% α
ΥΙΟΗΛΑΚΟ SA/NV (ΚΑ)	2.5	5.04% #	ΙΚΤΙΝΟΣ ΕΛΛΑΣ (ΚΟ)	0.664	-0.60% α
ΕΘΝΙΚΗ ΤΡΑΠΕΖΑ (ΚΟ)	1.29	4.54% #	MARFIN INVESTMENT GROUP (ΚΟ)	0.067	-0.45% α
ΤΙΤΑΝ CEMENT (ΚΑ)	11.7	4.46% #	ΣΑΡΑΝΤΗΣ ΓΡ. (ΚΟ)	7.97	-0.37% α
ΟΠΑΠ (ΚΟ)	8.8	4.45% #	ΜΟΤΟΡ ΟΪΛ (ΚΟ)	15.6	-0.19% α
LAMDA DEVELOPMENT(ΚΟ)	6.37	4.43% #			
ΚΑΡΕΛΙΑ (ΚΟ)	292	4.29% #			

Μετοχές με τη μεγαλύτερη Αξία Συναλλαγών	Αξία (χιλ. €)	Μεταβ.	Μετοχές με το μεγαλύτερο Όγκο Συναλλαγών	Όγκος	Μεταβ.
ΕΘΝΙΚΗ ΤΡΑΠΕΖΑ (ΚΟ)	13,447.14	4.54% #	EUROBANK HOLDINGS (ΚΟ)	28,621,569	1.04% #
ALPHA BANK (ΚΟ)	13,069.45	3.53% #	ALPHA BANK (ΚΟ)	22,608,993	3.53% #
EUROBANK HOLDINGS (ΚΟ)	11,216.10	1.04% #	ΕΘΝΙΚΗ ΤΡΑΠΕΖΑ (ΚΟ)	10,647,323	4.54% #
ΤΙΤΑΝ CEMENT (ΚΑ)	6,665.74	4.46% #	ΠΕΙΡΑΙΩΣ ΤΡΑΠΕΖΑ (ΚΟ)	1,172,826	-3.47% α
ΟΤΕ (ΚΟ)	4,822.43	0.55% #	ΔΕΗ (ΚΟ)	1,122,545	0.00% -
ΟΠΑΠ (ΚΟ)	4,807.63	4.45% #	MARFIN INVESTMENT GROUP (ΚΟ)	1,044,794	-0.45% α
ΜΥΤΙΛΗΝΑΙΟΣ (ΚΟ)	4,373.25	2.53% #	ΕΛΛΑΚΤΩΡ (ΚΟ)	786,864	2.97% #
ΔΕΗ (ΚΟ)	3,999.95	0.00% -	ΙΝΤΡΑΛΟΤ (ΚΟ)	635,335	0.00% -
COCA-COLA HBC AG (ΚΟ)	2,994.86	3.34% #	ΤΙΤΑΝ CEMENT (ΚΑ)	573,418	4.46% #
JUMBO (ΚΟ)	2,856.63	2.68% #	ΜΥΤΙΛΗΝΑΙΟΣ (ΚΟ)	570,377	2.53% #

Σημείωση: Απεικονίζονται οι Μετοχές που δεν ανήκουν στις Κατηγορίες Χαμηλής Διασποράς και Επιτήρησης και πραγματοποιήσαν κατά τη διάρκεια της συνεδρίασης Αξία Συναλλαγών μεγαλύτερη από 10,000 Ευρώ.

Αναλυτικά Στοιχεία Συναλλαγών Αγοράς Παραγώγων

	Αριθμός Πράξεων	Όγκος	Ανοικτές θέσεις
Σ.Μ.Ε. σε Δείκτες	264	1,084	3,565
FTSE/X.A. Large Cap	264	1,084	3,565
Σ.Μ.Ε. σε Μετοχές	2,821	42,224	277,307
ΑΔΜΗΕ ΣΥΜΜΕΤΟΧΩΝ Α.Ε. (ΚΟ)	63	281	3,414
ALPHA BANK (ΚΟ)	534	12,337	82,532
ΑΤΤΙΚΑ BANK Α.Τ.Ε. (ΚΟ)	5	22	224
COCA-COLA HBC AG (ΚΟ)	69	224	412
CENERGY HOLDINGS (ΚΑ)	1	1	2,116
ΕΛΛΑΚΤΩΡ (ΚΟ)	131	1,332	8,777
EUROBANK HOLDINGS (ΚΟ)	447	13,977	61,606
ΕΥΔΑΠ (ΚΟ)	13	50	137
FOURLIS ΣΥΜΜΕΤΟΧΩΝ (ΚΟ)	2	2	139
ΓΕΚ ΤΕΡΝΑ (ΚΟ)	115	379	2,980
ΕΛΛΗΝ. ΧΡΗΜΑΤΙΣΤΗΡΙΑ-Χ.Α. (ΚΟ)	33	133	1,894
ΕΛΛΗΝΙΚΑ ΠΕΤΡΕΛΙΑΙΑ (ΚΟ)	12	36	1,268
INTRACOM HOLDINGS (ΚΟ)	2	100	1,452
ΙΝΤΡΑΛΟΤ (ΚΟ)	2	3	1,064
JUMBO (ΚΟ)	10	31	545
LAMDA DEVELOPMENT(ΚΟ)	42	137	1,047
MARFIN INVESTMENT GROUP (ΚΟ)	12	436	44,822
ΜΟΤΟΡ ΟΪΛ (ΚΟ)	9	12	145
ΜΥΤΙΛΗΝΑΙΟΣ (ΚΟ)	95	388	5,224
ΕΘΝΙΚΗ ΤΡΑΠΕΖΑ (ΚΟ)	466	6,619	27,063
ΟΠΑΠ (ΚΟ)	98	482	1,393
ΟΤΕ (ΚΟ)	11	39	1,873
ΟΛΠ (ΚΟ)	1	1	252
ΠΕΙΡΑΙΩΣ ΤΡΑΠΕΖΑ (ΚΟ)	285	3,292	9,754
ΔΕΗ (ΚΟ)	212	1,306	9,809
ΤΕΡΝΑ ΕΝΕΡΓΕΙΑΚΗ (ΚΟ)	10	36	2,866
ΤΙΤΑΝ CEMENT (ΚΑ)	96	412	2,127
ΒΙΟΗΑΛCO SA/NV (ΚΑ)	45	156	2,372
Δικαιώματα σε Δείκτες	10	75	1,375
FTSE/X.A. Large Cap	10	75	1,375
Δικαιώματα σε Μετοχές	2	10	799
ALPHA BANK (ΚΟ)	0	0	40
ΕΘΝΙΚΗ ΤΡΑΠΕΖΑ (ΚΟ)	0	0	325
ΟΠΑΠ (ΚΟ)	0	0	228
ΟΤΕ (ΚΟ)	2	10	146
ΠΕΙΡΑΙΩΣ ΤΡΑΠΕΖΑ (ΚΟ)	0	0	0
ΔΕΗ (ΚΟ)	0	0	60
Συνολική Δραστηριότητα	3,097	43,393	283,046

Πληθος Χρεογράφων	Όνομ. Αξία	Μερίσματα [1]			Ημερ.Τελευτ.Αποκοπής Μέρισμα [2]	Αποκοπής Δικαίωμα	Σημ.	Χρεόγραφο	Τιμή κλεισίματος	% μεταβ.	Προηγ. Κλεισιμο- ημ/νια	Άνοιγμα	Κατωτ Τιμή	Ανωτ Τιμή	Τελ Τιμή	Σταθμ Τιμή	Τελευταία ζήτηση [7]	Τελευταία προσφορά [7]	Ρ/Ε μετά φ.	Χρήση	Όγκος	Πράξεις	Αξία Συναλλαγών[8]	Χ.Α. Εταιρείας (χιλ. €) [3,5]	Χαμηλό έτους	Υψηλό έτους	Κλάδος [4]
		2017	2018	2019																							
7,125,216	0.650	---	---	---	01/07/2005	14/12/1999	4955	ΚΡΕΚΑ (ΚΟ)	0.222	---	0.222	01/06/2020	0.178	0.178	0.178	0.178	200@0.178	270@0.197	---	2018	800	2	142.40	1,581.80	0.058	0.24	45102010
7,734,375	1.00	---	---	---	09/07/2007	07/01/2011	5112	ΛΙΒΑΝ ΗΚΔΟΤ. ΟΡΓ. (ΚΟ)	0.0505	---	0.0505	01/06/2020	---	---	---	---	---	2000@0.061	---	---	---	---	---	390.59	0.0505	0.116	40301030
15,842,391	1.51	---	---	---	15/07/2009	12/05/2000	5141	ΜΠΗΤΡΟΣ ΣΥΜΜΕΤΟΧΙΚΗ (ΚΟ)	0.204	---	0.204	01/06/2020	---	---	---	---	---	600@0.204	---	---	---	---	---	3,231.85	0.092	0.204	55102010
119,596,817	0.040	---	---	---	15/07/2008	27/04/2017	5190	ΝΙΚΑΣ (ΚΟ)	0.6	---	0.6	01/06/2020	---	---	---	---	---	400@0.720	---	---	---	---	---	71,758.09	0.4	0.6	45102020
24,319,250	0.300	---	---	---	09/07/2002	04/07/2007	5165	ΠΡΟΟΔΕΥΤΙΚΗ (ΚΟ)	0.165	-16.67	0.198	01/06/2020	0.17	0.165	0.17	0.165	0.16518319@0.165	290@0.180	---	---	156,340	41	25,803.60	4,012.68	0.11	0.206	50101010
245,497,664	0.310	---	---	---	01/07/2008	30/07/2012	5207	ΣΕΛΟΝΤΑ (ΚΟ)	0.1	---	0.1	01/06/2020	0.1	0.1	0.1	0.1	0.1598910@0.100	---	---	---	36,155	17	3,615.50	24,549.77	0.1	0.101	45102010
10,186,667	1.35	---	---	---	24/06/2008	02/02/2016	4887	ΣΙΔΑΜΑ (ΚΟ)	0.386	---	0.386	01/06/2020	0.43	0.43	0.43	0.43	0.43765@0.322	588@0.400	---	---	101	3	43.43	3,932.05	0.192	0.57	55102010
766,000	1.00	---	---	---	01/07/2004	11/12/2012	5193	ΤΡΙΑ ΑΛΦΑ (ΚΟ)	1.8	---	1.8	01/06/2020	---	---	---	---	---	---	55.15	2018	---	---	---	1,658.10	1.44	2.16	55101020
245,000	1.00	---	---	---	19/07/2010	11/12/2012	5194	ΤΡΙΑ ΑΛΦΑ (ΠΟ)	1.14	---	1.14	01/06/2020	---	---	---	---	---	---	34.93	2018	---	---	---	1,658.10	0.9	1.17	55101020

Κατάσταση σε Αναστολή

20,255,805	0.300	---	---	---	22/08/2006	02/08/2010	5136	ΑΧΟΝ ΣΥΜΜΕΤΟΧΩΝ (ΚΟ)	0.058	---	0.058	28/04/2017	---	---	---	---	---	---	---	---	---	---	---	---	1,174.84	0.058	0.058	20101010
21,820,410	0.800	---	---	---	22/05/2008	02/08/2011	5174	ΕΥΡΟΜΕΔΙΣΑ (ΚΟ)	0.448	---	0.448	30/04/2018	---	---	---	---	---	---	---	---	---	---	---	---	9,775.54	0.448	0.448	20101010
66,948,210	0.300	---	---	---	22/09/2015	22/09/2015	5179	FOLLI-FOLLIE (ΚΟ)	4.8	---	4.8	24/05/2018	---	---	---	---	---	---	---	---	---	---	---	---	321,351.41	4.8	4.8	40401030
12,417,000	0.310	---	0.0205	---	27/08/2019	28/08/2017	5233	ΜΛΣ ΠΛΗΡΟΦΟΡΙΚΗ (ΚΟ)	0.57	---	0.57	12/05/2020	---	---	---	---	---	---	---	---	---	---	---	---	7,077.69	0.475	1.51	10101015
14,870,100	0.300	---	---	---	15/05/2008	26/09/2011	5130	ΑΛΦΑ ΓΚΡΙΣΙΝ Α.Ε. (ΚΟ)	0.014	---	0.014	13/04/2017	---	---	---	---	---	---	---	---	---	---	---	---	208.18	0.014	0.014	10102030
33,930,000	0.300	---	---	---	03/07/2006	30/05/2001	4865	ΒΩΒΟΣ ΜΠΑΜΠΗΣ (ΚΟ)	0.304	---	0.304	30/03/2012	---	---	---	---	---	---	---	---	---	---	---	---	10,314.72	0.304	0.304	35101010
77,126,446	0.340	---	---	---	23/05/2005	18/08/2011	5206	Γ.Ε. ΔΗΜΗΤΡΙΟΥ (ΚΟ)	0.0125	---	0.0125	30/04/2019	---	---	---	---	---	---	---	---	---	---	---	---	964.08	0.0125	0.0125	40202020
6,000,000	0.600	---	---	---	13/06/2008	08/04/2004	5172	ΓΙΟΥΡΟΜΠΡΟΚΕΡΣ (ΚΟ)	0.008	---	0.008	27/04/2018	---	---	---	---	---	---	---	---	---	---	---	---	48.00	0.008	0.008	30302015
7,085,888	1.59	---	---	---	02/07/1996	06/09/2010	5216	ΕΛΒΙΕΜΕΚ (ΚΟ)	2.6	---	2.6	30/09/2019	---	---	---	---	---	---	---	---	---	---	---	---	18,423.31	2.6	2.6	35101010
25,179,640	0.600	---	---	---	08/08/1994	19/09/2000	5191	Ι. ΜΠΟΥΤΑΡΗΣ & ΥΙΟΣ (ΚΟ)	0.026	---	0.026	01/10/2018	---	---	---	---	---	---	---	---	---	---	---	---	742.45	0.026	0.026	45101015
1,540,000	0.600	---	---	---	08/08/1994	19/09/2000	5192	Ι. ΜΠΟΥΤΑΡΗΣ & ΥΙΟΣ (ΠΟ)	0.057	---	0.057	01/10/2018	---	---	---	---	---	---	---	---	---	---	---	---	742.45	0.057	0.057	45101015
24,619,524	0.500	---	---	---	10/10/1986	30/12/2002	4914	ΚΕΡΑΜΕΙΑ-ΑΛΛΑΤΙΝΗ (ΚΟ)	0.088	---	0.088	30/08/2012	---	---	---	---	---	---	---	---	---	---	---	---	2,166.52	0.088	0.088	35101010
31,543,600	0.420	---	---	---	19/07/2010	19/12/2018	5205	ΚΡΕΤΑ ΦΑΡΜ (ΚΟ)	1.085	---	1.085	30/04/2019	---	---	---	---	---	---	---	---	---	---	---	---	34,224.81	1.085	1.085	45102020
23,935,280	0.300	---	---	---	29/06/2009	13/06/2000	5153	ΝΑΥΤΕΜΠΟΡΙΚΗ (ΚΟ)	0.107	---	0.107	02/10/2017	---	---	---	---	---	---	---	---	---	---	---	---	2,561.07	0.107	0.107	40301030
255,459,600	0.300	---	---	---	26/06/2000	03/12/2010	5101	ΝΕΛ (ΚΟ)	0.07	---	0.07	31/08/2015	---	---	---	---	---	---	---	---	---	---	---	---	17,882.17	0.07	0.07	40501015
23,463,874	0.800	---	---	---	23/05/2003	21/12/1999	4918	ΝΕΩΡΙΟΝ (ΚΟ)	0.125	---	0.125	30/08/2012	---	---	---	---	---	---	---	---	---	---	---	---	2,932.98	0.125	0.125	50206030
18,750,000	0.300	---	---	---	02/07/2001	31/12/2012	5154	ΠΗΓΑΣΟΣ ΕΚΔΟΤΙΚΗ Α.Ε. (ΚΟ)	0.089	---	0.089	02/10/2017	---	---	---	---	---	---	---	---	---	---	---	---	1,668.75	0.089	0.089	40301030
100,793,572	0.300	---	---	---	16/07/2009	11/02/2016	5110	ΘΙΛΕΤΥΠΟΣ (ΚΟ)	0.06	---	0.06	07/03/2016	---	---	---	---	---	---	---	---	---	---	---	---	6,047.61	0.06	0.06	40301035
4,034,950	0.680	---	---	---	01/07/2005	30/12/2010	5171	ΧΑΤΖΗΚΡΑΝΙΩΤΗ Ε. ΥΙΟΙ (ΚΟ)	0.14	---	0.14	27/04/2018	---	---	---	---	---	---	---	---	---	---	---	---	564.89	0.14	0.14	45102020

Σημειώσεις Χρεογράφων

Κωδικός	Κείμενο σημείωσης
()	- Προσαρμοσμένα Μέρισματα λόγω διανομής Δωρεάν μετοχών.
*	- Τελευταία προσαρμοσμένη τιμή κλεισίματος.
[1]	- Καθαρά μερίσματα.
[2]	- Στη στήλη "Ημερ. Αποκοπής τελευταίου δικαιώματος" αναφέρεται η Ημερομηνία εισαγωγής για Νέες Εταιρείες.
[3]	- Η Χρηματιστηριακή αξία αναφέρεται στο σύνολο των μετοχών
[4]	- Η κωδικοποίηση των Κλάδων Οικονομικής Δραστηριότητας του Χ.Α. παρουσιάζονται στο Παράρτημα Α
[5]	- Η Χρηματιστηριακή Αξία αναφέρεται στο σύνολο των κατηγοριών μετοχών (εφόσον έχουν εισαχθεί περισσότερες της μιας κατηγορίες) και δεν αναφέρεται σε επιμέρους κατηγορίες μετοχών μιας εταιρείας.
[6]	- Ρ/Ε μεγαλύτερο του 100
[7]	- Τελευταία εικόνα του Βιβλίου Εντολών πριν το τέλος της συνεδρίασης
[8]	- Στην Αξία Συναλλαγών των Μετοχών περιλαμβάνονται όλοι οι τύποι Πακέτων
4750	- Μεταφορά στην Κατηγορία Επιτήρησης από 8/4/2011.
4865	- Αναστολή διαπραγμάτευσης από 2/4/2012.
4887	- Μεταφορά στην Κατηγορία Επιτήρησης από 10/4/2012.
4912	- Μεταφορά στην κατηγορία Επιτήρησης από 31/7/2012.
4914	- Αναστολή διαπραγμάτευσης από 31/8/2012.
4918	- Αναστολή διαπραγμάτευσης από 31/8/2012.
4955	- Μεταφορά στην Επιτήρηση από 5/4/2013.
4957	- Μεταφορά στην Επιτήρηση από 5/4/2013.
4958	- Μεταφορά στην Επιτήρηση από 5/4/2013.
4959	- Μεταφορά στην Επιτήρηση από 5/4/2013.
5080	- Μεταφορά στην κατηγορία Επιτήρησης από 05/12/2014.
5093	- Μεταφορά στην Κατηγορία Επιτήρησης από 8/4/2015.
5095	- Μεταφορά στην Επιτήρηση από 09/04/2015.
5101	- Αναστολή διαπραγμάτευσης από 1/9/2015.
5110	- Αναστολή διαπραγμάτευσης από 08/03/2016.
5112	- Μεταφορά στην Κατηγορία Επιτήρησης από 15/04/2016.
5115	- Μεταφορά στην Κατηγορία Επιτήρησης από 15/04/2016.
5123	- Μεταφορά στην Κατηγορία Επιτήρησης από 01/04/2016.
5130	- Αναστολή διαπραγμάτευσης από 18/04/2017.
5136	- Αναστολή διαπραγμάτευσης από 02/05/2017.
5141	- Μεταφορά στην Κατηγορία Επιτήρησης από 10/05/2017.
5153	- Αναστολή διαπραγμάτευσης από 03/10/2017.
5154	- Αναστολή διαπραγμάτευσης από 03/10/2017.
5156	- Μεταφορά στην κατηγορία Επιτήρησης από 11/12/2017.
5160	- Μεταφορά στην Κατηγορία Επιτήρησης από 15/04/2016.
5161	- Μεταφορά στην κατηγορία Επιτήρησης από τις 25/11/2011.
5162	- Μεταφορά στην Κατηγορία Επιτήρησης από 21/12/2009.
5165	- Μεταφορά στην Κατηγορία Επιτήρησης από 15/02/2018.
5171	- Αναστολή διαπραγμάτευσης από 30/04/2018.
5172	- Αναστολή διαπραγμάτευσης από 30/04/2018.
5174	- Αναστολή διαπραγμάτευσης από 02/05/2018.
5178	- Μεταφορά στην Κατηγορία Επιτήρησης από 11/05/2018.
5179	- Αναστολή διαπραγμάτευσης από 25/05/2018.
5190	- Μεταφορά στην Κατηγορία Επιτήρησης από 01/10/2018.
5191	- Αναστολή διαπραγμάτευσης από 02/10/2018.
5192	- Αναστολή διαπραγμάτευσης από 02/10/2018.
5193	- Μεταφορά στην κατηγορία Επιτήρησης από 25/10/2018.
5194	- Μεταφορά στην κατηγορία Επιτήρησης από 25/10/2018.
5195	- Μεταφορά στην κατηγορία Επιτήρησης από 25/10/2018.
5197	- Μεταφορά στην κατηγορία Επιτήρησης από 07/11/2018.
5205	- Αναστολή διαπραγμάτευσης από 02/05/2019.

Σημειώσεις Χρεογράφων

Κωδικός	Κείμενο σημείωσης
5206	- Αναστολή διαπραγμάτευσης από 02/05/2019.
5207	- Μεταφορά στην Επιτήρηση από 13/05/2019.
5216	- Αναστολή διαπραγμάτευσης από 01/10/2019.
5231	- Μεταφορά στην Επιτήρηση από 5/4/2013.
5232	- Μεταφορά στην Κατηγορία Επιτήρησης από 08/04/2011.
5233	- Αναστολή διαπραγμάτευσης από 13/05/2020.

Στοιχεία Συναλλαγών Πακέτων

Χρεόγραφο	Όγκος πακέτου	Τιμή πακέτου	Αξία πακέτου	Ωρα έγκρισης	Σημείωση
ΟΠΑΠ (ΚΟ)	50,000	8.57	428,500.00	11:38:50	20
ΟΠΑΠ (ΚΟ)	50,000	8.57	428,500.00	11:39:56	20
ΟΠΑΠ (ΚΟ)	45,000	8.57	385,650.00	11:44:18	20
EUROBANK HOLDINGS (ΚΟ)	5,748,584	0.394	2,262,642.66	12:44:52	20
TITAN CEMENT (ΚΑ)	78,625	12.00	943,500.00	16:28:53	18
ALPHA BANK (ΚΟ)	2,000,000	0.576	1,151,200.00	17:13:23	20

Σημειώσεις πακέτων

- 9 - Μέθοδος 6-1 / Ειδική Χρέωση
- 10 - Μέθοδος 6-1 / Ειδική Χρέωση, Αυθημερόν Διακανονισμός
- 14 - Μέθοδος 6-3 / Πακέτο Αποκατάστασης, Ατελής αγορά και Πώληση
- 18 - Μέθοδος 6-2 / SPOT 1
- 19 - Μέθοδος 6-2 / SPOT 2
- 20 - Μέθοδος 6-1 και Μέθοδος 6-1 Αυθημερόν Διακανονισμός
- 21 - Άλλη Προσυμφωνημένη

Στοιχεία Συναλλαγών Δικαιωμάτων

Ημερ. αποκοπής	Έναρξη εξάσκησης	Λήξη εξάσκησης	Λήξη διαπρ/σης	Δικαιώματα	Κατωτ Τιμή	Ανωτ Τιμή	Τιμή κλεισ.	Τελευταία ζήτηση	Τελευταία προσφορά	Όγκος	Πράξεις	Αξία Συναλλαγών
----------------	------------------	----------------	----------------	------------	------------	-----------	-------------	------------------	--------------------	-------	---------	-----------------

Δεν υπάρχουν Συναλλαγές Δικαιωμάτων.

Στοιχεία Συναλλαγών Εκποιήσεων

Χρεόγραφα	Τύπος Χρεογράφου	Όγκος Συναλλαγών	Αριθμός Πράξεων	Αξία Συναλλαγών	Σημείωση
Δεν πραγματοποιήθηκαν Εκποιήσεις Μετοχών.					

Σημειώσεις Εκποιήσεων

- 1 - Κανονική Εκποίηση.
- 2 - Εκποίηση Ενσώματων Ονομαστικών Μετοχών.
- 3 - Εκποίηση Αδιάθετων Κλασματικών Υπολοίπων.

Στοιχεία Συναλλαγών Εκποιήσεων Ενσώματων Ονομαστικών Μετοχών

Χρεόγραφα	Ημερ/νία έναρξης	Ημερ/νία λήξης	Αρχικό πλήθος	Διαθέσιμο πλήθος	Ημερομηνία	Μέση τιμή (ημέρας)	Μέση τιμή (περιόδου)	Αριθμός Πράξεων	Όγκος Συναλλαγών	Αξία Συναλλαγών
-----------	------------------	----------------	---------------	------------------	------------	--------------------	----------------------	-----------------	------------------	-----------------

Δεν πραγματοποιήθηκαν Εκποιήσεις Ενσώματων Ονομαστικών Μετοχών.

Σημειώσεις Εκποιήσεων

Σύμφωνα με την Απόφαση 1/380/04.05.2006 της Επιτροπής Κεφαλαιαγοράς εκποιούνται μέσω του Χρηματιστηρίου Αθηνών με επιμέλεια της εκδότριας εταιρείας, οι ενσώματες ονομαστικές μετοχές που δεν έχουν κατατεθεί στην εκδότρια προς αποϋλοποίηση. Η εκποίηση διενεργείται σύμφωνα με τον τρόπο που ορίζεται στο άρθρο 99Α του Κανονισμού του Χρηματιστηρίου Αθηνών.

Στοιχεία Ενεργητικού Διαπραγματεύσιμων Αμοιβαίων Κεφαλαίων (Δ.Α.Κ.)

	Ημερομηνία συναλλαγών	Δημιουργία / Εξαγορά	Αριθ. Μερ. (T-1)	Νέα Μερ. (T-1)	Εξαγορασθ. Μερ. (T-1)	Μερίδια (T) [1]	Αξία Ενεργητικού [2]	Καθαρή Τιμή	Μέρισμα /Μερίδιο	Ημερ. Αποκοπής
ALPHA ETF FTSE Athex Large Cap	02/06/2020	5,000	812,382	---	---	812,382	13,317,050.00	16.3926	0.43	30/06/2018

Σημειώσεις Δ.Α.Κ.

[1] - Αριθμ. μεριδίων (T) = Αριθμ. μεριδίων (T-1) + Νεοεκδιθέντα μερίδια (T-1) - Εξαγορασθέντα μερίδια (T-1)

[2] - Περιλαμβάνονται και τα μερίδια που δημιουργήθηκαν / εξαγοράσθηκαν την ημέρα T-1.

Περιγραφή	Στοιχεία
Όνομασία Δ.Α.Κ.	ALPHA ETF FTSE Athex Large Cap
Σύμβολο Δ.Α.Κ. (GR)	ΑΔΑΚ
Σύμβολο Δ.Α.Κ. (EN)	AETF
ISIN Δ.Α.Κ.	GRF000153004
Κατηγορία Διαπραγμάτευσης	Διαπραγματεύσιμα Αμοιβαία Κεφάλαια (Δ.Α.Κ.)
Τύπος Δ.Α.Κ.	Μετοχών
Τρόπος διαχείρισης	Παθητικός
Επενδυτική Στρατηγική	Σκοπός της επενδυτικής πολιτικής του Αμοιβαίου Κεφαλαίου είναι η αναπαραγωγή της αποδόσεως του Δείκτη FTSE/X.A. Large Cap του Χρηματιστηρίου Αθηνών σε όρους Ευρώ, ακολουθώντας πλήρως και πανομοιότυπας τη σύνθεση του υποκείμενου Δείκτη.
Εκδότης	ΑΛΦΑ ASSET MANAGEMENT Α.Ε.Δ.Α.Κ.
Εταιρεία Διαχείρισης	ΑΛΦΑ ASSET MANAGEMENT Α.Ε.Δ.Α.Κ.
Ειδικοί Διαπραγματευτές	ΑΛΦΑ FINANCE Α.Χ.Ε.Π.Ε.Υ. , ΕΘΝΙΚΗ ΧΡΗΜΑΤΙΣΤΗΡΙΑΚΗ Α.Χ.Ε.Π.Ε.Υ.
Θεματοφύλακας	ΑΛΦΑ ΤΡΑΠΕΖΑ Α.Ε.
Σύμβολο Δείκτη (GR)	FTSE
Σύμβολο Δείκτη (EN)	FTSE
Όνομασία Δείκτη	FTSE/X.A. Large Cap
ISIN Δείκτη	GRI99201A006
Κλάσμα Δείκτη [1]	1/100
Αρχική Τιμή Μεριδίου	21.76
Συνολικός Αριθμός Μεριδίων [2]	812,382
Ημερομηνία πρώτης Έκδοσης	14/01/2008
Ημερομηνία έναρξης Διαπραγμάτευσης	24/01/2008
Νόμισμα Διαπραγμάτευσης	ΕΥΡΩ
Νόμισμα Ενεργητικού	ΕΥΡΩ
Αρχική Αξία Ενεργητικού [3]	3,000,000.00
Αριθμ. Μεριδίων για Δημιουργία-Εξαγορά [4]	5,000
Αμοιβή Διαχείρισης	0.375

Σημειώσεις Δ.Α.Κ.

[1] - Το κλάσμα της τιμής του δείκτη που αποτελεί η τιμή της πρώτης έκδοσης

[2] - Ο αριθμός μεριδίων που διαπραγματεύθηκαν στο Χρηματιστήριο την ημέρα T

[3] - Η αξία του ενεργητικού κατά την έκδοση

[4] - Ο αριθμός μεριδίων που απαιτείται κατά τη διαδικασία δημιουργίας εξαγοράς

ΑΝΑΚΟΙΝΩΣΕΙΣ

ΓΝΩΣΤΟΠΟΙΗΣΕΙΣ ΕΤΑΙΡΕΙΩΝ

RSS Feed: DOLAnnouncements
Posted on: 01 June 2020 17:05
Author: ALPHA ΤΡΑΠΕΖΑ Α.Ε.
Subject: Έναρξη διαδικασίας διάσπασης με απόσχιση του κλάδου τραπεζικής δραστηριότητας και σύσταση νέας εταιρείας

Full article link: http://dev-www1.helex.gr:8080/el/web/guest/companies-announcements-full-content/-/asset_publisher/bMe2sOcNyQuy/content/id/5441797

Έναρξη διαδικασίας διάσπασης με απόσχιση του κλάδου τραπεζικής δραστηριότητας και σύσταση νέας εταιρείας

[Ανακοίνωση](#)

RSS Feed: DOLAnnouncements
Posted on: 01 June 2020 17:38
Author: ΤΡΑΠΕΖΑ ΠΕΙΡΑΙΩΣ Α.Ε.
Subject: ΑΠΟΤΕΛΕΣΜΑΤΑ 1ου 3ΜΗΝΟΥ 2020

Full article link: http://dev-www1.helex.gr:8080/el/web/guest/companies-announcements-full-content/-/asset_publisher/bMe2sOcNyQuy/content/id/5441949

Επισυνάπτεται αρχείο σε μορφή pdf.

[ΑΠΟΤΕΛΕΣΜΑΤΑ 1ου 3ΜΗΝΟΥ 2020](#)

RSS Feed: DOLAnnouncements
Posted on: 01 June 2020 18:05
Author: MARFIN INVESTMENT GROUP A.E.
Subject: ΔΕΛΤΙΟ ΤΥΠΟΥ - Οικονομικά αποτελέσματα Έτους 2019

Full article link: http://dev-www1.helex.gr:8080/el/web/guest/companies-announcements-full-content/-/asset_publisher/bMe2sOcNyQuy/content/id/5442082

Επισυνάπτεται αρχείο σε μορφή pdf.

[Οικονομικά αποτελέσματα Έτους 2019](#)

RSS Feed: DOLAnnouncements
Posted on: 01 June 2020 18:16
Author: LAVIPHARM A.E.
Subject: ΑΝΑΚΟΙΝΩΣΗ ΡΥΘΜΙΖΟΜΕΝΗΣ ΠΛΗΡΟΦΟΡΙΑΣ ΤΟΥ Ν.
3556/2007: Γνωστοποίηση συναλλαγών

Full article link: http://dev-www1.helex.gr:8080/el/web/guest/companies-announcements-full-content/-/asset_publisher/bMe2sOcNyQuy/content/id/5442123

Παιανία, 01 Ιουνίου 2020 - Η Lavipharm A.E., κατ' εφαρμογή του άρθρου 19 του Κανονισμού 596/2014 του Ευρωπαϊκού Κοινοβουλίου και του Συμβουλίου της 16/04/2014, γνωστοποιεί στο επενδυτικό κοινό ότι η T&A Holdings (Luxembourg) sarl, εταιρεία συμφερόντων του Εκτελεστικού Προέδρου της Lavipharm A.E., κ. Αθανάσιου Λαβίδα του Τηλέμαχου, πραγματοποίησε τις ακόλουθες αγορές κοινών ονομαστικών μετοχών εκδόσεως Lavipharm A.E.: στις 29/5/2020, 10.390 μετοχές, αξίας Ευρώ 3.013,10 και την 01/06/2020 25.000 μετοχές αξίας Ευρώ 7.500,00.

[ΓΝΩΣΤΟΠΟΙΗΣΗ ΣΥΝΑΛΛΑΓΗΣ](#)

RSS Feed: DOLAnnouncements
Posted on: 01 June 2020 18:21
Author: ALPHA TRUST ΑΝΔΡΟΜΕΔΑ Α.Ε.Ε.Χ.
Subject: ΤΡΟΠΟΠΟΙΗΣΗ ΟΙΚΟΝΟΜΙΚΟΥ ΗΜΕΡΟΛΟΓΙΟΥ

Full article link: http://dev-www1.helex.gr:8080/el/web/guest/companies-announcements-full-content/-/asset_publisher/bMe2sOcNyQuy/content/id/5442137

ΤΡΟΠΟΠΟΙΗΣΗ ΟΙΚΟΝΟΜΙΚΟΥ ΗΜΕΡΟΛΟΓΙΟΥ ΕΤΟΥΣ 2020

Στα πλαίσια των υποχρεώσεών της, με βάση τον Κανονισμό του Χρηματιστηρίου Αθηνών, η Εταιρεία ALPHA TRUST-ΑΝΔΡΟΜΕΔΑ ΑΕΕΧ, γνωστοποιεί στο επενδυτικό κοινό την εκ νέου τροποποίηση του Οικονομικού Ημερολογίου του έτους 2020 που είχε ανακοινωθεί στις 27/02/2020, ως εξής :

- Ετήσια Τακτική Γενική Συνέλευση των Μετόχων : Δευτέρα, 22 Ιουνίου 2020

Κηφισιά, 01 Ιουνίου 2020

RSS Feed: DOLAnnouncements
Posted on: 01 June 2020 19:04
Author: MARFIN INVESTMENT GROUP A.E.
Subject: Ανακοίνωση 4334/2020 (δεν είναι διαθέσιμη η Ελληνική μετάφραση)

Full article link: http://dev-www1.helex.gr:8080/el/web/guest/companies-announcements-full-content/-/asset_publisher/bMe2sOcNyQuy/content/id/5442152

Αυτή η Ανακοίνωση είναι διαθέσιμη μόνο στα [Αγγλικά](#).

RSS Feed: DOLAnnouncements
Posted on: 01 June 2020 19:21
Author: ΤΡΑΠΕΖΑ ΠΕΙΡΑΙΩΣ Α.Ε.
Subject: ΑΝΑΚΟΙΝΩΣΗ

Full article link: http://dev-www1.helex.gr:8080/el/web/guest/companies-announcements-full-content/-/asset_publisher/bMe2sOcNyQuy/content/id/5442198

Επισυνάπτεται αρχείο σε μορφή pdf.

[ΑΝΑΚΟΙΝΩΣΗ](#)

RSS Feed: DOLAnnouncements
Posted on: 01 June 2020 19:48
Author: ΑΤΤΙCΑ Α.Ε. ΣΥΜΜΕΤΟΧΩΝ
Subject: Αποτελέσματα έτους 2019

Full article link: http://dev-www1.helex.gr:8080/el/web/guest/companies-announcements-full-content/-/asset_publisher/bMe2sOcNyQuy/content/id/5442259

Δείτε το Δελτίο Τύπου.

[Δελτίο Τύπου](#)

RSS Feed: DOLAnnouncements
Posted on: 01 June 2020 21:22
Author: ΤΡΑΠΕΖΑ ΠΕΙΡΑΙΩΣ Α.Ε.
Subject: ΠΡΟΣΚΛΗΣΗ ΤΩΝ ΜΕΤΟΧΩΝ ΤΗΣ ΑΝΩΝΥΜΗΣ ΤΡΑΠΕΖΙΚΗΣ
ΕΤΑΙΡΕΙΑΣ "ΤΡΑΠΕΖΑ ΠΕΙΡΑΙΩΣ ΑΝΩΝΥΜΟΣ ΕΤΑΙΡΕΙΑ" ΣΕ
ΤΑΚΤΙΚΗ ΓΕΝΙΚΗ ΣΥΝΕΛΕΥΣΗ

Full article link: http://dev-www1.helex.gr:8080/el/web/guest/companies-announcements-full-content/-/asset_publisher/bMe2sOcNyQuy/content/id/5442287

Επισυνάπτεται αρχείο σε μορφή pdf.

[ΠΡΟΣΚΛΗΣΗ ΤΩΝ ΜΕΤΟΧΩΝ ΤΗΣ ΑΝΩΝΥΜΗΣ ΤΡΑΠΕΖΙΚΗΣ ΕΤΑΙΡΕΙΑΣ
''ΤΡΑΠΕΖΑ ΠΕΙΡΑΙΩΣ ΑΝΩΝΥΜΟΣ ΕΤΑΙΡΕΙΑ'' ΣΕ ΤΑΚΤΙΚΗ ΓΕΝΙΚΗ
ΣΥΝΕΛΕΥΣΗ](#)

RSS Feed: DOLAnnouncements
Posted on: 02 June 2020 09:02
Author: ΤΕΡΝΑ ΕΝΕΡΓΕΙΑΚΗ Α.Β.Ε.Τ.Ε.
Subject: ΑΓΟΡΑ ΙΔΙΩΝ ΜΕΤΟΧΩΝ

Full article link: http://dev-www1.helex.gr:8080/el/web/guest/companies-announcements-full-content/-/asset_publisher/bMe2sOcNyQuy/content/id/5442502

Η ΤΕΡΝΑ ΕΝΕΡΓΕΙΑΚΗ ΑΒΕΤΕ κατ' εφαρμογή του Κανονισμού (ΕΕ) 596/2014 του Ευρωπαϊκού Κοινοβουλίου και του κατ' εξουσιοδότηση Κανονισμού (ΕΕ) 2016/1052 της Επιτροπής, γνωστοποιεί στο Επενδυτικό Κοινό ότι, σύμφωνα με το άρθρο 49 του Ν 4548/2018 όπως τροποποιήθηκε και ισχύει, προέβη την 1/6/2020 μέσω του μέλους του Χ.Α. ΒΕΤΑ ΑΧΕΠΕΥ, σε αγορά 16.000 ιδίων μετοχών με μέση τιμή κτήσης 9,9275 ευρώ ανά μετοχή και συνολική αξία συναλλαγής 158.840,00 ευρώ καθώς και μέσω του μέλους του Χ.Α. EUROXX ΧΡΗΜΑΤΙΣΤΗΡΙΑΚΗ ΑΧΕΠΕΥ, σε αγορά 15.000 ιδίων μετοχών με μέση τιμή κτήσης 9,8913 ευρώ ανά μετοχή και συνολική αξία συναλλαγής 148.370,00 ευρώ.

RSS Feed: DOLAnnouncements
Posted on: 02 June 2020 09:03
Author: ΔΕΗ Α.Ε.
Subject: Τροποποίηση Οικονομικού Ημερολογίου έτους 2020

Full article link: http://dev-www1.helex.gr:8080/el/web/guest/companies-announcements-full-content/-/asset_publisher/bMe2sOcNyQuy/content/id/5442512

Ανακοίνωση

Η ΔΗΜΟΣΙΑ ΕΠΙΧΕΙΡΗΣΗ ΗΛΕΚΤΡΙΣΜΟΥ Α.Ε., σε συνέχεια της από 4.5.2020 ανακοίνωσής της, σχετικά με το οικονομικό ημερολόγιο για το 2020, γνωστοποιεί στο επενδυτικό κοινό ότι η Ετήσια Τακτική Γενική Συνέλευση των Μετόχων της Εταιρίας προγραμματίζεται να πραγματοποιηθεί στις 24 Ιουνίου 2020, αντί 25 Ιουνίου 2020.

Αθήνα, 2 Ιουνίου 2020

RSS Feed: DOLAnnouncements
Posted on: 02 June 2020 09:18
Author: ΚΑΡΑΤΖΗ Α.Ε.
Subject: ΑΝΑΚΟΙΝΩΣΗ ΡΥΘΜΙΖΟΜΕΝΗΣ ΠΛΗΡΟΦΟΡΙΑΣ ΤΟΥ Ν. 3556/2007: Γνωστοποίηση συναλλαγών

Full article link: http://dev-www1.helex.gr:8080/el/web/guest/companies-announcements-full-content/-/asset_publisher/bMe2sOcNyQuy/content/id/5442596

Σύμφωνα με το άρθρο 9 του Ν.3556/2007 η εταιρεία ΚΑΡΑΤΖΗ ΑΕ ενημερώνει το επενδυτικό κοινό ότι η εταιρεία «ΑΝΤΚΑΡ ΜΟΝΟΠΡΟΣΩΠΗ Α.Ε.» στις 01.06.2020 απέκτησε 2.120 κοινές ονομαστικές μετοχές της ΚΑΡΑΤΖΗ ΑΕ έναντι 10,00 ευρώ ανά μετοχή μέσω χρηματιστηριακών συναλλαγών, οι οποίες θα εκκαθαριστούν την 03.06.2020. Συνέπεια αυτών των συναλλαγών, το ποσοστό των δικαιωμάτων ψήφου της «ΑΝΤΚΑΡ ΜΟΝΟΠΡΟΣΩΠΗ Α.Ε.» στην ΚΑΡΑΤΖΗ ΑΕ διαμορφώθηκε σε 51,5414% από 51,5270% που ήταν στις 29.05.2020.

RSS Feed: DOLAnnouncements
Posted on: 02 June 2020 09:23
Author: ΕΛΤΟΝ Α.Ε.Β.Ε.
Subject: ΑΝΑΚΟΙΝΩΣΗ ΓΙΑ ΤΗΝ ΠΡΟΑΝΑΓΓΕΛΙΑ ΓΕΝΙΚΗΣ ΣΥΝΕΛΕΥΣΗΣ - ΠΡΟΣΘΗΚΗ ΘΕΜΑΤΟΣ

Full article link: http://dev-www1.helex.gr:8080/el/web/guest/companies-announcements-full-content/-/asset_publisher/bMe2sOcNyQuy/content/id/5442630

ΑΝΑΘΕΩΡΗΜΕΝΗ

ΠΡΟΣΚΛΗΣΗ

Των Μετόχων της ανώνυμης εταιρίας με την επωνυμία

«ΕΛΤΟΝ ΔΙΕΘΝΟΥΣ ΕΜΠΟΡΙΟΥ ΑΝΩΝΥΜΗ ΕΜΠΟΡΙΚΗ ΒΙΟΜΗΧΑΝΙΚΗ ΕΤΑΙΡΙΑ»

σε Τακτική Γενική Συνέλευση

ΑΡ. Γ.Ε.ΜΗ 346001000

Με απόφαση του Διοικητικού Συμβουλίου σύμφωνα με το νόμο και το καταστατικό και σε συνέχεια αίτησης μετόχου εκπροσωπούντος πλέον του 1/20 του μετοχικού κεφαλαίου της εταιρείας, συμφώνως με το άρθρο 141, παρ. 2 του Ν. 4548/2018, καλούνται **εκ νέου** οι κ.κ. Μέτοχοι της ανώνυμης Εταιρείας με την επωνυμία «ΕΛΤΟΝ ΔΙΕΘΝΟΥΣ ΕΜΠΟΡΙΟΥ ΑΝΩΝΥΜΗ ΕΜΠΟΡΙΚΗ ΒΙΟΜΗΧΑΝΙΚΗ ΕΤΑΙΡΙΑ» στην Τακτική Γενική Συνέλευση των Μετόχων της Εταιρείας την 17η Ιουνίου 2020, ημέρα Τετάρτη και ώρα 16.00, στα γραφεία της έδρας της Εταιρείας στον Αυλώνα Θέση Ντράσεζα (ΒΙ.ΠΑ.) για συζήτηση και λήψη αποφάσεων επί των κάτωθι θεμάτων της **αναθεωρημένης ημερησίας διάταξης** στην οποία περιλαμβάνεται **ως πρόσθετο θέμα** η «**Εκλογή νέου Διοικητικού Συμβουλίου της εταιρείας**» επειδή για λόγους που σχετίζονται με την παρούσα δυσμενή συγκυρία σε συνάρτηση με την επιδημία του Covid-19 που ενέσκηψε στη ζωή μας προκαλώντας τεράστια προβλήματα σε όλες τις πλευρές της κοινωνικής και οικονομικής ζωής, η εταιρεία έχει ανάγκη από την εκλογή ενός νέου Διοικητικού Συμβουλίου που θα απαρτίζεται από καταξιωμένα στελέχη της αγοράς με προϋπηρεσία και εμπειρία, με γνώσεις του οικονομικού γίνεσθαι, των παρουσών συνθηκών της αγοράς και των τομέων στους οποίους δραστηριοποιείται η εταιρεία:

1. Υποβολή και έγκριση των Ετήσιων Οικονομικών Καταστάσεων και Ενοποιημένων Ετήσιων Οικονομικών Καταστάσεων της Εταιρείας για την εταιρική χρήση 2019, που συντάχθηκαν με βάση τα Διεθνή Πρότυπα Χρηματοοικονομικής Αναφοράς, μετά της Ετήσιας Έκθεσης Διαχείρισης του Δ.Σ. και της Έκθεσης Ελέγχου των ανεξάρτητων Ορκωτών Ελεγκτών Λογιστών, καθώς και της δήλωσης εταιρικής διακυβέρνησης, σύμφωνα με το Ν. 4548/2018.

2. Έγκριση διανομής μερίσματος.

3. Έγκριση κατ' άρθρο 108 του Ν. 4548/2018 της συνολικής διαχείρισης της Εταιρίας από το Διοικητικό Συμβούλιο κατά την εταιρική χρήση 2019 και απαλλαγή των Ορκωτών Ελεγκτών από κάθε ευθύνη.

4. Υποβολή και έγκριση της Έκθεσης Αποδοχών για την εταιρική χρήση 2019 κατ' άρθρο 112 του Ν. 4548/2018 και έγκριση αμοιβών και αποζημιώσεων των μελών του Διοικητικού Συμβουλίου για την χρήση 1/1/2019 – 31/12/2019.

5. Προέγκριση αμοιβών και αποζημιώσεων των μελών του Διοικητικού Συμβουλίου για την χρήση 1/1/2020-31/12/2020 βάσει του άρθρου 109 του Ν. 4548/2018.

6. Εκλογή Ορκωτών Ελεγκτών Λογιστών για την χρήση 1/1/2020-31/12/2020 και καθορισμός αμοιβής τους.

7. Εκλογή Επιτροπής Ελέγχου σύμφωνα με το άρθρο 44 του Ν.4449/2017.

8. Έγκριση συμβάσεων εργασίας και παροχής υπηρεσιών με μέλη του Διοικητικού Συμβουλίου και τρίτους σύμφωνα με το άρθρο 99 του Ν. 4548/2018.

9. Χορήγηση άδειας παροχής εγγυήσεων ή άλλων ασφαλειών σε θυγατρικές εταιρίες σύμφωνα με το άρθρο 100 του Ν. 4548/2018.

10. Εκλογή νέου Διοικητικού Συμβουλίου της εταιρείας.

11. Διάφορα θέματα ή ότι άλλο ήθελε προταθεί από τους κ.κ. μετόχους.

Σε περίπτωση αναβολής ή ματαίωσης ή μη επίτευξης της εκ του Νόμου και του Καταστατικού απαιτούμενης απαρτίας για τη λήψη αποφάσεων επί θεμάτων της ημερήσιας διάταξης, η Γενική Συνέλευση θα συνέλθει εκ νέου (Επαναληπτική Γενική Συνέλευση) την 24/6/2020 και ώρα 16.00 στον ίδιο τόπο και με τα ίδια θέματα ημερήσιας διάταξης.

Σύμφωνα με το άρθρο 121 παρ. 4 του Ν. 4548/2018, ως ισχύει, η Εταιρεία ενημερώνει τους κ.κ. Μετόχους για τα ακόλουθα:

I. Δικαίωμα συμμετοχής και ψήφου

Κάθε μετοχή έχει δικαίωμα μιας ψήφου. Στη Γενική Συνέλευση (αρχική συνεδρίαση και επαναληπτική) έχει δικαίωμα να συμμετάσχει όποιο φυσικό ή νομικό πρόσωπο έχει την μετοχική ιδιότητα κατά την έναρξη της πέμπτης (5ης) ημέρας πριν από την ημέρα αρχικής συνεδρίασης της Γενικής Συνέλευσης της 17/06/2020, ήτοι κατά την 12/06/2020 (Ημερομηνία Καταγραφής).

Η απόδειξη της μετοχικής ιδιότητας μπορεί να γίνεται με κάθε νόμιμο μέσο και πάντως βάσει ενημέρωσης που λαμβάνει η Εταιρεία από τα αρχεία του φορέα, στον οποίο τηρούνται οι κινητές αξίες της Εταιρείας ("Ελληνικά Χρηματιστήρια Ανώνυμη Εταιρεία Συμμετοχών, Εκκαθάρισης Διακανονισμού & Καταχώρησης", ΕΧΑΕ), χωρίς να απαιτείται δέσμευση των μετοχών τους. Έναντι της Εταιρείας θεωρείται ότι έχει δικαίωμα συμμετοχής και ψήφου στη Γενική Συνέλευση μόνον όποιος φέρει την ιδιότητα του μετόχου κατά την αντίστοιχη Ημερομηνία Καταγραφής.

Σε περίπτωση μη επίτευξης της απαιτούμενης απαρτίας, για τα θέματα της ημερήσιας διάταξης, οι Μέτοχοι καλούνται, χωρίς δημοσίευση νέας πρόσκλησης σε Επαναληπτική Γενική Συνέλευση την 24/06/2020, ημέρα Τετάρτη και ώρα 16.00, στον ίδιο τόπο (στα γραφεία της εταιρείας). Για την Επαναληπτική Γενική Συνέλευση η ιδιότητα του μετόχου πρέπει να υφίσταται κατά την 12.06.2020 (ημερομηνία καταγραφής Επαναληπτικής Γενικής Συνέλευσης), ήτοι κατά την έναρξη της πέμπτης (5ης) ημέρας πριν από την ημέρα της αρχικής συνεδρίασης της Τακτικής Γενικής Συνέλευσης της 17.06.2020, σύμφωνα με τα οριζόμενα στο άρθρο 124 παρ. 6 του ν. 4548/2018, όπως ισχύει.

II. Διαδικασία άσκησης δικαιώματος ψήφου μέσω αντιπροσώπου

Κάθε μέτοχος που δικαιούται να παραστεί κατά τα ανωτέρω, συμμετέχει στη Γενική

Συνέλευση και ψηφίζει είτε αυτοπροσώπως, είτε μέσω αντιπροσώπου.

Κάθε μέτοχος μπορεί να διορίζει μέχρι τρεις (3) αντιπροσώπους. Εάν ο μέτοχος κατέχει μετοχές της Εταιρείας, οι οποίες εμφανίζονται σε περισσότερους του ενός λογαριασμούς αξιών, ο περιορισμός αυτός δεν εμποδίζει το μέτοχο να ορίζει διαφορετικούς αντιπροσώπους για τις μετοχές που εμφανίζονται στον κάθε λογαριασμό αξιών σε σχέση με τη Γενική Συνέλευση.

Νομικά πρόσωπα μετέχουν στη Γενική Συνέλευση ορίζοντας ως εκπροσώπους τους μέχρι τρία (3) φυσικά πρόσωπα. Αντιπρόσωπος που ενεργεί για περισσότερους μετόχους μπορεί να ψηφίζει διαφορετικά για κάθε μέτοχο. Ο αντιπρόσωπος μετόχου υποχρεούται να γνωστοποιεί στην Εταιρεία, πριν από την έναρξη της συνεδρίασης της Γενικής Συνέλευσης, κάθε συγκεκριμένο γεγονός, το οποίο μπορεί να είναι χρήσιμο στους μετόχους για την αξιολόγηση του κινδύνου να εξυπηρετήσει ο αντιπρόσωπος άλλα συμφέροντα πλην των συμφερόντων του αντιπροσωπευόμενου μετόχου.

Κατά την έννοια της παρούσας παραγράφου, μπορεί να προκύπτει σύγκρουση συμφερόντων ιδίως όταν ο αντιπρόσωπος: α) είναι μέτοχος που ασκεί τον έλεγχο της Εταιρείας ή είναι άλλο νομικό πρόσωπο ή οντότητα η οποία ελέγχεται από το μέτοχο αυτόν, β) είναι μέλος του διοικητικού συμβουλίου ή της εν γένει διοίκησης της Εταιρείας ή μετόχου που ασκεί τον έλεγχο της Εταιρείας, ή άλλου νομικού προσώπου ή οντότητας που ελέγχεται από μέτοχο ο οποίος ασκεί τον έλεγχο της Εταιρείας, γ) είναι υπάλληλος ή ελεγκτής της Εταιρείας ή μετόχου που ασκεί τον έλεγχο της Εταιρείας, ή άλλου νομικού προσώπου ή οντότητας που ελέγχεται από μέτοχο, ο οποίος ασκεί τον έλεγχο της Εταιρείας, δ) είναι σύζυγος ή συγγενής πρώτου βαθμού με ένα από τα φυσικά πρόσωπα που αναφέρονται στις περιπτώσεις (α) έως (γ). Μέτοχοι οι οποίοι επιθυμούν να συμμετάσχουν στη Γενική Συνέλευση μέσω αντιπροσώπου οφείλουν να καταθέσουν στην Εταιρεία, επί αποδείξει παραλαβής, τα σχετικά έγγραφα νομιμοποίησης (διορισμού/ανάκλησης) αντιπροσώπων τους, που είναι διαθέσιμα στα γραφεία της εταιρείας (τμήμα μετόχων, θέση Ντράσεζα, Αυλώνα) και στην ιστοσελίδα www.elton.gr το αργότερο σαράντα οκτώ (48) ώρες πριν από την ορισθείσα συνεδρίαση της Γενικής Συνέλευσης, ήτοι έως την 15/06/2020 για την αρχική Τακτική Γενική Συνέλευση και έως την 22/06/2020 για την Επαναληπτική Γενική Συνέλευση. Ελλείψει σχετικής καταστατικής πρόβλεψης, η Εταιρεία δεν δέχεται ηλεκτρονικές κοινοποιήσεις διορισμού και ανάκλησης αντιπροσώπων.

III. Δικαιώματα μειοψηφίας των μετόχων σύμφωνα με τις παραγράφους 2, 3, 6 και 7 του άρθρου 141 του Ν. 4548/2018, όπως ισχύει.

(Α) Μέτοχοι που εκπροσωπούν τουλάχιστον ένα εικοστό (1/20) του καταβεβλημένου μετοχικού κεφαλαίου, μπορούν με αίτησή τους, η οποία πρέπει να περιέλθει στο Διοικητικό Συμβούλιο δέκα πέντε (15) τουλάχιστον ημέρες πριν από τη Γενική Συνέλευση, να ζητήσουν από το Διοικητικό Συμβούλιο να εγγράψει στην ημερήσια διάταξη της Γενικής Συνέλευσης, πρόσθετα θέματα. Η αίτηση πρέπει να συνοδεύεται από αιτιολόγηση ή από σχέδιο

απόφασης προς έγκριση στη Γενική Συνέλευση. Η αναθεωρημένη ημερήσια διάταξη δημοσιοποιείται με τον ίδιο τρόπο όπως και η προηγούμενη ημερήσια διάταξη δεκατρείς (13) ημέρες πριν από την ημερομηνία της Γενικής Συνέλευσης και ταυτόχρονα τίθεται στη διάθεση των μετόχων στην ιστοσελίδα της Εταιρείας, μαζί με την αιτιολόγηση ή το σχέδιο της απόφασης που έχει υποβληθεί από τους μετόχους κατά τα προβλεπόμενα στην παρ. 4 του άρθρου 123 του Ν. 4548/2018.

(Β) Μέτοχοι που εκπροσωπούν τουλάχιστον ένα εικοστό (1/20) του καταβεβλημένου μετοχικού κεφαλαίου, μπορούν με αίτησή τους, η οποία πρέπει να περιέλθει στο Διοικητικό Συμβούλιο επτά (7) τουλάχιστον ημέρες πριν από τη Γενική Συνέλευση, να υποβάλουν σχέδια αποφάσεων για θέματα που περιλαμβάνονται στην αρχική ή την τυχόν αναθεωρημένη ημερήσια διάταξη γενικής συνέλευσης και να ζητήσουν από το Διοικητικό Συμβούλιο να τα θέσει στη διάθεση των μετόχων με ανάρτηση στην ιστοσελίδα της Εταιρείας (www.elton.gr), τουλάχιστον έξι (6) ημέρες πριν την ημερομηνία της Γενικής Συνέλευσης.

Σημειώνεται ότι το Διοικητικό Συμβούλιο δεν είναι υποχρεωμένο να προβαίνει στην εγγραφή θεμάτων στην ημερήσια διάταξη ούτε στη δημοσίευση ή γνωστοποίηση αυτών μαζί με αιτιολόγηση και σχέδια αποφάσεων που υποβάλλονται από τους μετόχους κατά τις ανωτέρω υπό (α) και (β) περιπτώσεις, αντιστοίχως, αν το περιεχόμενο αυτών έρχεται προφανώς σε αντίθεση με το νόμο και τα χρηστά ήθη.

(Γ) Με αίτηση οποιουδήποτε μετόχου που υποβάλλεται στην Εταιρεία πέντε (5) τουλάχιστον πλήρεις ημέρες πριν από τη Γενική Συνέλευση, μπορεί οποιοσδήποτε μέτοχος να ζητήσει από το Διοικητικό Συμβούλιο να παράσχει στη Γενική Συνέλευση τις αιτούμενες συγκεκριμένες πληροφορίες για τις υποθέσεις της Εταιρείας, στο μέτρο που αυτές είναι σχετικές με τα θέματα της ημερήσιας διάταξης. Επίσης, με αίτηση μετόχων, που εκπροσωπούν το ένα εικοστό (1/20) του καταβεβλημένου κεφαλαίου, το Διοικητικό Συμβούλιο υποχρεούται να ανακοινώνει στην Τακτική Γενική Συνέλευση, τα ποσά που, κατά την τελευταία διετία, καταβλήθηκαν σε κάθε μέλος του Διοικητικού Συμβουλίου ή τους διευθυντές της Εταιρείας, καθώς και κάθε παροχή προς τα πρόσωπα αυτά από οποιαδήποτε αιτία ή σύμβαση της Εταιρείας με αυτούς.

Σε όλες τις παραπάνω περιπτώσεις, το Διοικητικό Συμβούλιο μπορεί να αρνηθεί την παροχή των πληροφοριών για αποχρώντα ουσιώδη λόγο, ο οποίος αναγράφεται στα πρακτικά.

Το Διοικητικό Συμβούλιο μπορεί να απαντήσει ενιαία σε αιτήσεις μετόχων με το ίδιο περιεχόμενο. Υποχρέωση παροχής πληροφοριών δεν υφίσταται όταν οι σχετικές πληροφορίες διατίθενται ήδη στην ιστοσελίδα της Εταιρείας.

(Δ) Μέτοχοι που εκπροσωπούν το ένα δέκατο (1/10) του καταβεβλημένου μετοχικού

κεφαλαίου, μπορούν με αίτησή τους, η οποία υποβάλλεται στην Εταιρεία πέντε (5) τουλάχιστον πλήρεις ημέρες πριν από τη Γενική Συνέλευση, να ζητήσουν από το Διοικητικό Συμβούλιο να παράσχει στη Γενική Συνέλευση πληροφορίες για την πορεία των εταιρικών υποθέσεων και την περιουσιακή κατάσταση της Εταιρείας. Το Διοικητικό Συμβούλιο μπορεί να αρνηθεί την παροχή των πληροφοριών για αποχρώντα ουσιώδη λόγο, ο οποίος αναγράφεται στα πρακτικά.

Σε όλες τις ανωτέρω αναφερόμενες περιπτώσεις οι αιτούντες μέτοχοι οφείλουν να αποδεικνύουν τη μετοχική τους ιδιότητα και τον αριθμό των μετοχών που κατέχουν κατά την άσκηση του σχετικού δικαιώματος. Η εν λόγω απόδειξη μπορεί να γίνει με κάθε νόμιμο μέσο και πάντως βάσει ενημέρωσης που λαμβάνει η εταιρεία από τον φορέα στον οποίο τηρούνται οι οικείες κινητές αξίες.

IV. Πληροφορίες παρ. 3 & 4 του άρθρου 123 του Ν. 4548/2018. Το πλήρες κείμενο των εγγράφων, των σχεδίων αποφάσεων και των λοιπών πληροφοριών, που προβλέπονται στις παρ. 3 και 4 του άρθρου 123 του Ν. 4548/2018 (συμπεριλαμβανομένης της πρόσκλησης για σύγκληση της Γενικής Συνέλευσης, του εντύπου διορισμού αντιπροσώπου) διατίθενται σε ηλεκτρονική μορφή στην ιστοσελίδα της Εταιρείας www.elton.gr. Οι ενδιαφερόμενοι μέτοχοι δύνανται να λαμβάνουν αντίγραφα των ως άνω εγγράφων, προσερχόμενοι στα γραφεία της Εταιρείας (θέση Ντράσεζα, Αυλώνα) ή επικοινωνώντας με το Τμήμα Μετόχων στο τηλέφωνο 22950-29350, Fax: 22950 - 29305.

RSS Feed: DOLAnnouncements
Posted on: 02 June 2020 09:33
Author: ALPHA ΤΡΑΠΕΖΑ Α.Ε.
Subject: Γνωστοποίηση σημαντικών μεταβολών στα δικαιώματα ψήφου σύμφωνα με τον Ν.3864/2010 [02.6.2020]

Full article link: http://dev-www1.helex.gr:8080/el/web/guest/companies-announcements-full-content/-/asset_publisher/bMe2sOcNyQuy/content/id/5442650

Γνωστοποίηση σημαντικών μεταβολών στα δικαιώματα ψήφου σύμφωνα με τον Ν.3864/2010 [02.6.2020]

[Γνωστοποίηση σημαντικών μεταβολών στα δικαιώματα ψήφου Ν.3864/2010](#)

RSS Feed: DOLAnnouncements
Posted on: 02 June 2020 09:35
Author: ΓΕΚ ΤΕΡΝΑ Α.Ε.
Subject: ΔΕΛΤΙΟ ΤΥΠΟΥ

Full article link: http://dev-www1.helex.gr:8080/el/web/guest/companies-announcements-full-content/-/asset_publisher/bMe2sOcNyQuy/content/id/5442668

Όμιλος ΓΕΚ ΤΕΡΝΑ - Ετήσια οικονομικά αποτελέσματα 2019

- **Αύξηση της λειτουργικής κερδοφορίας (προσαρμοσμένα EBITDA)¹ στα 285,1 εκατ. ευρώ**
- **Αύξηση των προ φόρων κερδών στα 77,8 εκατ. ευρώ**
- **Αύξηση των καθαρών κερδών για τους μετόχους στα 23,5 εκατ. ευρώ**
- **Διατήρηση του κατασκευαστικού ανεκτέλεστου στα υψηλά επίπεδα των 1,7 δις. Ευρώ**

Η σημαντική αύξηση της καθαρής κερδοφορίας, η περαιτέρω ενίσχυση της συμβολής των τομέων Καθαρής Ενέργειας και Παραχωρήσεων και η διατήρηση ενός υψηλού κατασκευαστικού ανεκτέλεστου αποτελούν τα βασικά χαρακτηριστικά των οικονομικών αποτελεσμάτων του Ομίλου ΓΕΚ ΤΕΡΝΑ κατά το έτος 2019.

Ο Όμιλος ΓΕΚ ΤΕΡΝΑ συνέχισε και το 2019 να επενδύει στην Ελλάδα σε τομείς αυξημένης εγχώριας προστιθέμενης αξίας (καθαρή ενέργεια κι υποδομές), όπως κάνει συνεχώς κι αδιαλείπτως τα τελευταία χρόνια, ακόμα και κατά την περίοδο της μακροχρόνιας οικονομικής κρίσης που αντιμετώπισε η χώρα. Παράλληλα, ενίσχυσε την παρουσία του και στις διεθνείς αγορές τόσο στον τομέα των ΑΠΕ όσο και μέσω της ανάληψης σημαντικών τεχνικών έργων στην ευρωπαϊκή αγορά, αναπληρώνοντας κατά το δυνατόν την πτώση της εγχώριας κατασκευαστικής δραστηριότητας, όπου παρατηρήθηκε σημαντική έλλειψη νέων έργων.

Η δραματική αλλαγή των οικονομικών συνθηκών λόγω της πανδημίας covid – 19 βρίσκει τον Όμιλο οικονομικά εύρωστο κι έχοντας καταφέρει να συνεχίσουμε τις δραστηριότητές μας όσο το δυνατόν πιο απρόσκοπτα, έχοντας παράλληλα διασφαλίσει απολύτως την υγεία και ασφάλεια των ανθρώπων μας.

Αξίζει να σημειωθεί ότι ο Όμιλος ΓΕΚ ΤΕΡΝΑ δραστηριοποιείται σε κλάδους οι οποίοι είναι περισσότερο αμυντικοί κατά τη διάρκεια των φάσεων του οικονομικού κύκλου και τους οποίους οι επενδυτές αναγνωρίζουν ως «ασφαλή καταφύγια» (safe haven), που παρέχουν σταθερές επαναλαμβανόμενες ταμειακές ροές ακόμα και σε περιόδους αναταραχής και αβεβαιότητας, όπως είναι η υφιστάμενη. Περαιτέρω, ο Όμιλος έχει ήδη αποδείξει κατά τη

διάρκεια της ελληνικής χρηματοπιστωτικής κρίσης (ήτοι τη δυσκολότερη και μακρύτερη χρονικά χρηματοπιστωτική κρίση στην Ευρώπη), την ικανότητά του να αναπτύσσεται και να ενισχύει τη θέση του στην αγορά.

Σχολιάζοντας τα οικονομικά αποτελέσματα χρήσης 2019, ο Πρόεδρος και Διευθύνων Σύμβουλος του Ομίλου ΓΕΚ ΤΕΡΝΑ κ. Γεώργιος Περιστέρης δήλωσε: «Το 2019 καταφέραμε να αυξήσουμε σημαντικά την καθαρή κερδοφορία μας, παρά την υποχώρηση του κατασκευαστικού τζίρου λόγω της έλλειψης νέων έργων στην ελληνική αγορά. Σε αυτό συνετέλεσε η περαιτέρω ενίσχυση της συμβολής των τομέων των ΑΠΕ και των Παραχωρήσεων στα οικονομικά μας μεγέθη, προς επιβεβαίωση της προ δεκαετιών στρατηγικής μας επιλογής να αναπτύξουμε δυναμικά την παρουσία μας σε αυτούς.

Αξίζει, πάντως, να τονιστεί ότι παρά τις δυσκολίες της ελληνικής κατασκευαστικής αγοράς, διατηρούμε σε υψηλά επίπεδα το ανεκτέλεστο του Ομίλου με νέα έργα στην Ελλάδα και το εξωτερικό, προσεκτικά επιλεγμένα ώστε να διασφαλίζουν ένα εύλογο περιθώριο κέρδους. Τα δεδομένα πλέον έχουν αλλάξει δραματικά, καθώς οι οικονομίες παγκοσμίως πλήττονται από τις επιπτώσεις της πανδημίας covid – 19. Ωστόσο, τα ιδιαίτερα χαρακτηριστικά των τομέων όπου πρωταγωνιστούμε μας κάνουν αισιόδοξους ότι θα καταφέρουμε να ξεπεράσουμε κι αυτή την κρίση με όσο το δυνατόν μικρότερες συνέπειες. Το αποδείξαμε, άλλωστε και κατά την διάρκεια της μεγάλης χρηματοπιστωτικής κρίσης που βιώσαμε την περασμένη δεκαετία. Σε αυτό συντελούν και οι πρόσφατες εξελίξεις στην Ε.Ε., όπου επιβεβαιώθηκε για μία ακόμη φορά η προτεραιότητα που δίνεται σε επενδύσεις στην καθαρή ενέργεια και την καταπολέμηση της κλιματικής αλλαγής. Όπως έχουμε τονίσει πολλές φορές, είμαστε αποφασισμένοι για μία ακόμη φορά να στηρίξουμε με σημαντικές επενδύσεις μεγάλης εγχώριας προστιθέμενης αξίας την ελληνική οικονομία. Συγκεκριμένα, έχουμε ήδη δρομολογήσει ένα ευρύ επενδυτικό πρόγραμμα ύψους περίπου 3 δις. ευρώ στους τομείς της καθαρής ενέργειας, της αποθήκευσης ενέργειας με αντλησοταμίευση, της ηλεκτροπαραγωγής από φυσικό αέριο, των υποδομών και των έργων περιβάλλοντος και διαχείρισης απορριμμάτων, ενώ αναμένουμε εξελίξεις και σε νέες επενδυτικές πρωτοβουλίες στις οποίες συμμετέχουμε αξίας άνω του 1 δις. ευρώ. Ευελπιστούμε ότι θα καταφέρουμε να αντιμετωπίσουμε με επιτυχία και την τρέχουσα κρίση προς όφελος των εργαζομένων μας, των μετόχων μας και της ελληνικής οικονομίας.»

Συνοπτική παρουσίαση αποτελεσμάτων

Κατά το 2019, οι ενοποιημένες πωλήσεις της ΓΕΚ ΤΕΡΝΑ διαμορφώθηκαν στα 1,156 δις. ευρώ, έναντι 1,402 δις ευρώ το 2018. Η λειτουργική κερδοφορία (προσαρμοσμένα EBITDA)^[1] του Ομίλου ΓΕΚ ΤΕΡΝΑ διαμορφώθηκε σε 285,1 εκατ. ευρώ, έναντι 280,8 εκατ. ευρώ το προηγούμενο έτος. Τα αποτελέσματα προ φόρων διαμορφώθηκαν σε κέρδη 77,8 εκατ. ευρώ, έναντι κερδών 60,8 εκατ. ευρώ το 2018 (αύξηση κατά περίπου 28%), τα κέρδη μετά από φόρους ανήλθαν σε 55,7 εκατ. ευρώ έναντι 35,8 εκατ. ευρώ (αύξηση κατά 55%), ενώ τα καθαρά αποτελέσματα μετά την αφαίρεση των φόρων και των δικαιωμάτων μειοψηφίας, διαμορφώθηκαν σε κέρδη 23,5 εκατ. ευρώ, έναντι κερδών 4,5 εκατ. ευρώ το προηγούμενο έτος, επηρεασμένα θετικά και από τις αποτιμήσεις δευτερογενών παραγώγων.

Αναλυτική πληροφόρηση για τους βασικούς τομείς δραστηριότητας

Παραχωρήσεις

Στον τομέα των Παραχωρήσεων, τα έσοδα διαμορφώθηκαν σε 187 εκατ. ευρώ έναντι 197

εκατ. ευρώ το 2018, ενώ αυξήθηκε η λειτουργική κερδοφορία (προσαρμοσμένα EBITDA)¹ και διαμορφώθηκε στα 103,6 εκατ. ευρώ έναντι 92,9 εκατ. ευρώ το προηγούμενο έτος. Ο Όμιλος, κατέχει το 100% στις εταιρείες παραχώρησης της Νέα Οδού (αυτοκινητόδρομος ΠΑΘΕ και Ιόνια Οδός) και της Κεντρικής Οδού, ενώ διατηρεί ποσοστό 17% και στην Ολυμπία Οδό. Η εταιρεία παραχώρησης «ΔΙΕΘΝΗΣ ΑΕΡΟΛΙΜΕΝΑΣ ΗΡΑΚΛΕΙΟΥ ΚΡΗΤΗΣ Α.Ε. ΠΑΡΑΧΩΡΗΣΗΣ», υπέγραψε με το Ελληνικό Δημόσιο την σύμβαση παραχώρησης στις 21.02.2019. Η συγκεκριμένη σύμβαση έχει ήδη ψηφιστεί και έχει γίνει νόμος του κράτους.

Σημειώνεται ότι μετά την ημερομηνία έναρξης παραχώρησης, τα ποσοστά συμμετοχής θα διαμορφωθούν σε: ΤΕΡΝΑ 32,46%, GMR Airports Limited 21,64%, και Ελληνικό Δημόσιο με 45,9%. Στις 27 Μαρτίου 2019, ο Όμιλος, μέσω της ΤΕΡΝΑ ΕΝΕΡΓΕΙΑΚΗ, έθεσε σε λειτουργία τη Μονάδα Επεξεργασίας Απορριμμάτων Ηπείρου με μέση ετήσια δυναμικότητα 105.000 τόνους.

Κατασκευές

Στον τομέα των κατασκευών, το τρέχον κατασκευαστικό ανεκτέλεστο του Ομίλου ανέρχεται σε 1,7 δις ευρώ, διατηρώντας τις προοπτικές υγιούς κατασκευαστικής δραστηριότητας την επόμενη περίοδο. Τα σημαντικότερα έργα που έχει αναλάβει ο Όμιλος αφορούν την κατασκευή του νέου διεθνούς αερολιμένα Ηρακλείου στο Καστέλι Κρήτης, την έναρξη εργασιών στο νότιο κλάδο του Αυτοκινητοδρόμου Κεντρικής Ελλάδας (Ε65), τη συμμετοχή στην ανακατασκευή του αεροδρομίου Tesla στο Βελιγράδι (Σερβία) και στην ανάπτυξη του Καζίνο Κύπρου στη Λεμεσό, καθώς και σειρά άλλων έργων στην Ελλάδα και το εξωτερικό. Ο κατασκευαστικός τζίρος για τρίτους διαμορφώθηκε πέρυσι στα 679,8 εκατ. ευρώ, έναντι 949 εκατ. ευρώ το 2018. Η λειτουργική κερδοφορία (προσαρμοσμένα EBITDA)¹ διαμορφώθηκε στα 10,9 εκατ. ευρώ έναντι 32,1 εκατ. ευρώ το προηγούμενο έτος.

Ηλεκτρισμός από ΑΠΕ

Στον τομέα της ενέργειας από ανανεώσιμες πηγές τα έσοδα διαμορφώθηκαν σε 237,3 εκατ. ευρώ έναντι 216,3 εκατ. ευρώ το 2018, ενώ η λειτουργική κερδοφορία (προσαρμοσμένα EBITDA)¹ για τον Όμιλο αυξήθηκε στα 178,9 εκατ. ευρώ, έναντι 156,6 εκατ. ευρώ το 2018. Οι εν λόγω αυξήσεις στα αποτελέσματα οφείλονται κυρίως στην είσοδο νέων αιολικών πάρκων στην παραγωγή. Ο Όμιλος, μέσω της στρατηγικής συμμετοχής στην ΤΕΡΝΑ ΕΝΕΡΓΕΙΑΚΗ, συνεχίζει να επενδύει στην καθαρή ενέργεια, έχοντας 1,390 MW εγκατεστημένη ισχύ (31.12.2019) σε Ελλάδα, ΗΠΑ, Πολωνία και Βουλγαρία. Αυτή η αυξημένη επενδυτική δραστηριότητα δημιουργεί τις προϋποθέσεις για αυξημένη ροή εσόδων και κερδοφορίας σε σταθερή μακροχρόνια βάση, όταν οι επενδύσεις θα έχουν ωριμάσει. Η συνολική ισχύς των εγκαταστάσεων ΑΠΕ του Ομίλου σε λειτουργία ή υπό κατασκευή προσεγγίζει πλέον τα 2.000 MW.

Ηλεκτρισμός από θερμική ενέργεια και εμπορία ηλεκτρικής ενέργειας

Ο Όμιλος έχει συμμετοχές στην ΗΡΩΝ ΘΕΡΜΟΗΛΕΚΤΡΙΚΗ (50%) και στην ΗΡΩΝ II (25%) για τις οποίες η ενσωμάτωση των στοιχείων γίνεται με την μέθοδο της καθαρής θέσης. Συγχρόνως, διατηρεί και αυτοτελή εμπορική δραστηριότητα ηλεκτρισμού τα έσοδα της οποίας ανήλθαν στα 36,9 εκατ. ευρώ έναντι 19,7 εκατ. ευρώ την συγκριτική περίοδο του 2018. Η λειτουργική κερδοφορία (προσαρμοσμένα EBITDA)¹ ανήλθε στα 2,3 εκατ. ευρώ έναντι 1,6 εκατ. ευρώ την αντίστοιχη περίοδο του 2018.

Επενδύσεις και χρηματοδότηση

Ο συνολικός καθαρός τραπεζικός δανεισμός¹ διαμορφώθηκε στα 1,437 δις ευρώ έναντι 1,327 δις ευρώ στο τέλος του 2018. Συγκεκριμένα, τα χρηματικά διαθέσιμα στο τέλος του έτους ανέρχονταν σε 595 εκατ. ευρώ, ενώ ο συνολικός δανεισμός σε 2,03 δις ευρώ. Επισημαίνεται ότι η αύξηση οφείλεται κυρίως στις αυξημένες επενδύσεις που πραγματοποίησε ο Όμιλος. Ειδικά στον τομέα της καθαρής ενέργειας οι επενδύσεις έφτασαν τα 260 εκατ. ευρώ. Τα συνολικά ίδια κεφάλαια διαμορφώθηκαν σε 767 εκατ. ευρώ.

Πληροφορίες:

Επενδυτικές Σχέσεις: Αριστοτέλης Σπηλιώτης, τηλ. 210 6968000 , tspiliotis@gekterna.com

Γραφείο Τύπου & Δημοσίων Σχέσεων: Δανάη Καλαντίδη , τηλ. 210 6968000, dkalantidi@gekterna.com

[1] Οι εναλλακτικοί δείκτες μέτρησης ΕΔΜΑ προσδιορίστηκαν στην Ετήσια Οικονομική Έκθεση της χρήσης 2019 εντός της Έκθεσης Διαχείρισης Διοικητικού Συμβουλίου, ενότητα Ε.

RSS Feed: DOLAnnouncements
Posted on: 02 June 2020 09:36
Author: ΓΕΚ ΤΕΡΝΑ Α.Ε.
Subject: IR REPORT FY2019

Full article link: http://dev-www1.helex.gr:8080/el/web/guest/companies-announcements-full-content/-/asset_publisher/bMe2sOcNyQuy/content/id/5442683

Η εταιρεία ΓΕΚ ΤΕΡΝΑ ΑΕ ανακοινώνει ότι στην ιστοσελίδα της www.gekterna.com και στην ιστοσελίδα του Χρηματιστηρίου Αθηνών www.athexgroup.gr βρίσκεται αναρτημένο το IR REPORT, με τα Ετήσια αποτελέσματα για το 2019.

[IR REPORT FY2019](#)

RSS Feed: DOLAnnouncements
Posted on: 02 June 2020 09:51
Author: ΕΛΛΗΝΙΚΑ ΧΡΗΜΑΤΙΣΤΗΡΙΑ Α.Ε.
Subject: Συναλλαγές της Eurobank Equities

Full article link: http://dev-www1.helex.gr:8080/el/web/guest/companies-announcements-full-content/-/asset_publisher/bMe2sOcNyQuy/content/id/5442719

Η Εταιρία Ελληνικά Χρηματιστήρια-Χρηματιστήριο Αθηνών Α.Ε. Συμμετοχών (ATHEX) ανακοινώνει με βάση τις διατάξεις του αρ. 6 της απόφασης 3/347/12.7.2005 της Επιτροπής Κεφαλαιαγοράς και του Κανονισμού (ΕΕ) 596/2014 ότι η Eurobank Equities Α.Ε.Π.Ε.Υ. την ενημέρωσε ότι πραγματοποίησε τις εξής συναλλαγές:

α/α	Ημερομηνία γνωστοποίησης στην ΑΤΗΕΧ	Ημερομηνία συναλλαγής	Είδος συναλ.	Ποσότητα	Χρηματοπιστωτικό μέσο	Συνολική αξία (ευρώ)
1	27.05.2020	26.05.2020	Πώληση	375	Μετοχές ΕΧΑΕ (κο)	1.308,70
2	27.05.2020	26.05.2020	Αγορά	1.800	Μετοχές ΕΧΑΕ (κο)	6.355,50
3	27.05.2020	26.05.2020	Πώληση	23	ΣΜΕ ΕΧΑΕ	8.114,00
4	28.05.2020	27.05.2020	Αγορά	200	Μετοχές ΕΧΑΕ (κο)	700,00
5	28.05.2020	27.05.2020	Πώληση	200	Μετοχές ΕΧΑΕ (κο)	702,00
6	28.05.2020	27.05.2020	Αγορά	396	Μετοχές ΕΧΑΕ (κο)	1.387,44
7	28.05.2020	27.05.2020	Πώληση	2.693	Μετοχές ΕΧΑΕ (κο)	9.520,50
8	28.05.2020	27.05.2020	Αγορά	5	ΣΜΕ ΕΧΑΕ	1.740,00
9	28.05.2020	27.05.2020	Πώληση	8	ΣΜΕ ΕΧΑΕ	2.787,00
10	29.05.2020	28.05.2020	Πώληση	1.386	Μετοχές ΕΧΑΕ (κο)	4.886,67
11	01.06.2020	29.05.2020	Αγορά	183	Μετοχές ΕΧΑΕ (κο)	637,76

Η Eurobank Equities Α.Ε.Π.Ε.Υ. πραγματοποίησε τις ανωτέρω συναλλαγές λόγω της ειδικής διαπραγμάτευσης που έχει αναλάβει στην αγορά παραγώγων σε Συμβόλαια Μελλοντικής Εκπλήρωσης (ΣΜΕ) με υποκείμενο τίτλο τη μετοχή της εταιρίας (σύμβολο μετοχής: ΕΧΑΕ).

Η γνωστοποίηση εκ μέρους της Eurobank Equities Α.Ε.Π.Ε.Υ. προς την εταιρεία και ακολούθως από την εταιρεία προς τις αρχές της Κεφαλαιαγοράς, γίνεται επειδή ο κ. Κωνσταντίνος Βασιλείου είναι μη εκτελεστικό μέλος του Δ.Σ. της Eurobank Equities Α.Ε.Π.Ε.Υ. ενώ κατέχει ταυτόχρονα τη θέση του Μη Εκτελεστικού Μέλους του Δ.Σ. της ΑΤΗΕΧ (υπόχρεο πρόσωπο με βάση το Ν.3340/2005).

RSS Feed: DOLAnnouncements
Posted on: 02 June 2020 10:53
Author: ΜΥΤΙΛΗΝΑΙΟΣ Α.Ε.
Subject: Απόκτηση Ιδίων Μετοχών

Full article link: http://dev-www1.helex.gr:8080/el/web/guest/companies-announcements-full-content/-/asset_publisher/bMe2sOcNyQuy/content/id/5442752

Απόκτηση Ιδίων Μετοχών

[Απόκτηση Ιδίων Μετοχών](#)

RSS Feed: DOLAnnouncements
Posted on: 02 June 2020 11:00
Author: O.T.E. A.E.
Subject: ΑΓΟΡΑ ΙΔΙΩΝ ΜΕΤΟΧΩΝ

Full article link: http://dev-www1.helex.gr:8080/el/web/guest/companies-announcements-full-content/-/asset_publisher/bMe2sOcNyQuy/content/id/5442808

Δείτε τη συνημμένη ανακοίνωση.

[01062020_Share_Buyback_GR](#)

RSS Feed: DOLAnnouncements
Posted on: 02 June 2020 11:00
Author: FOURLIS A.E ΣΥΜΜΕΤΟΧΩΝ
Subject: Ανακοίνωση Αγοράς Ιδίων Μετοχών

Full article link: http://dev-www1.helex.gr:8080/el/web/guest/companies-announcements-full-content/-/asset_publisher/bMe2sOcNyQuy/content/id/5442780

Ανακοίνωση Αγοράς Ιδίων Μετοχών

[Ανακοίνωση Αγοράς Ιδίων Μετοχών](#)

RSS Feed: DOLAnnouncements
Posted on: 02 June 2020 11:09
Author: Ι. ΚΛΟΥΚΙΝΑΣ-Ι. ΛΑΠΠΑΣ Α.Ε.
Subject: ΑΝΑΚΟΙΝΩΣΗ ΡΥΘΜΙΖΟΜΕΝΗΣ ΠΛΗΡΟΦΟΡΙΑΣ ΤΟΥ Ν.
3556/2007: Γνωστοποίηση συναλλαγών

Full article link: http://dev-www1.helex.gr:8080/el/web/guest/companies-announcements-full-content/-/asset_publisher/bMe2sOcNyQuy/content/id/5442826

Η εταιρεία Ι. Κλουκίνας-Ι. Λάππας ΑΕ ανακοινώνει ότι:

Σύμφωνα με τις διατάξεις των άρθρων 3 & 21 του Ν.3556/2007 και σε συνδυασμό με την διάταξη του άρθρου 11 της απόφασης 1/434/03.07.2007 της Επιτροπής Κεφαλαιαγοράς ο κα Βιολέττα Λάππα, Αντιπρόεδρος και Διευθύνουσα Σύμβουλος της εταιρείας, προέβη στις 01/06/2020 σε αγορά 10.000 κοινών ονομαστικών μετοχών συνολικής αξίας 4.743,44 ευρώ συναλλαγή που γνωστοποιήθηκε στην εταιρεία σύμφωνα με το άρθρο 13 του Ν.3340/2005.

RSS Feed: DOLAnnouncements
Posted on: 02 June 2020 11:25
Author: ΜΟΤΟΡ ΟΙΛ Α.Ε.
Subject: Συναλλαγές της OPTIMA BANK A.E (ρυθμιζόμενη πληροφορία Ν.3556/2007)

Full article link: http://dev-www1.helex.gr:8080/el/web/guest/companies-announcements-full-content/-/asset_publisher/bMe2sOcNyQuy/content/id/5442864

Η ΜΟΤΟΡ ΟΙΛ (ΕΛΛΑΣ) ΔΙΥΛΙΣΤΗΡΙΑ ΚΟΡΙΝΘΟΥ, σύμφωνα με τους Ν. 3556/2007 και 3606/2007, ανακοινώνει ότι η Τράπεζα OPTIMA BANK A.E. την ενημέρωσε ότι πραγματοποίησε τις εξής συναλλαγές:

Ημερομηνία	Συναλλαγή	Ποσότητα	Χρηματοπιστωτικό Μέσο	Αξία (σε ΕΥΡΩ)
01/06/2020	Πώληση	2.642	Μετοχές ΜΟΗ (ΚΟ)	40.414,12
	Αγορά	1.123	Μετοχές ΜΟΗ (ΚΟ)	17.122,56
	Αγορά	33	ΣΜΕ ΜΟΗ ΙΟΥΝ 2020	50.920,00
	Πώληση	27	ΣΜΕ ΜΟΗ ΙΟΥΝ 2020	41.193,00

Η Τράπεζα OPTIMA BANK A.E. πραγματοποίησε τις ανωτέρω συναλλαγές λόγω της Ειδικής Διαπραγμάτευσης που έχει αναλάβει στην αγορά παραγώγων σε Συμβόλαια Μελλοντικής Εκπλήρωσης (ΣΜΕ) με υποκείμενο τίτλο την μετοχή της ΜΟΤΟΡ ΟΙΛ (ΕΛΛΑΣ) ΔΙΥΛΙΣΤΗΡΙΑ ΚΟΡΙΝΘΟΥ Α.Ε.

Η γνωστοποίηση εκ μέρους της Τράπεζας OPTIMA BANK A.E. προς την Εταιρία και ακολούθως η ανακοίνωση της Εταιρίας προς τις αρχές της Κεφαλαιαγοράς, γίνεται επειδή ο κ. Πέτρος Τζαννετάκης είναι μη εκτελεστικό μέλος του Δ.Σ. της Τράπεζας OPTIMA BANK A.E., ενώ κατέχει τη θέση του εκτελεστικού μέλους του Δ.Σ. της ΜΟΤΟΡ ΟΙΛ (ΕΛΛΑΣ) ΔΙΥΛΙΣΤΗΡΙΑ ΚΟΡΙΝΘΟΥ Α.Ε. Ο κ. Πέτρος Τζαννετάκης είναι πρόσωπο υπόχρεο να γνωστοποιεί τις χρηματιστηριακές συναλλαγές του με αντικείμενο μετοχές εκδόσεως ΜΟΤΟΡ ΟΙΛ (ΕΛΛΑΣ) ΔΙΥΛΙΣΤΗΡΙΑ ΚΟΡΙΝΘΟΥ Α.Ε. (άρθρο 19 του Κανονισμού ΕΕ 596/2014).

Μαρούσι, 02 Ιουνίου 2020

Το Διοικητικό Συμβούλιο

RSS Feed: DOLAnnouncements
Posted on: 02 June 2020 11:25
Author: ΙΝΤΡΑΛΟΤ Α.Ε.
Subject: Πρόσκληση σε τηλεφωνική συνδιάσκεψη: Οικονομικά Αποτελέσματα Α' Τριμήνου 2020

Full article link: http://dev-www1.helex.gr:8080/el/web/guest/companies-announcements-full-content/-/asset_publisher/bMe2sOcNyQuy/content/id/5442846

Δείτε την Πρόσκληση

[Πρόσκληση](#)

RSS Feed: DOLAnnouncements
Posted on: 02 June 2020 12:10
Author: ΙΑΣΩ Α.Ε.
Subject: Ανακοίνωση Αγοράς Ιδίων Μετοχών

Full article link: http://dev-www1.helex.gr:8080/el/web/guest/companies-announcements-full-content/-/asset_publisher/bMe2sOcNyQuy/content/id/5442879

Δείτε την ανακοίνωση

[Ανακοίνωση Αγοράς Ιδίων Μετοχών](#)

RSS Feed: DOLAnnouncements
Posted on: 02 June 2020 14:40
Author: ΚΡΕΤΑ ΦΑΡΜ Α.Β.Ε.Ε.
Subject: ΑΝΑΚΟΙΝΩΣΗ - ΑΠΑΝΤΗΣΗ ΣΕ ΔΗΜΟΣΙΕΥΜΑ

Full article link: http://dev-www1.helex.gr:8080/el/web/guest/companies-announcements-full-content/-/asset_publisher/bMe2sOcNyQuy/content/id/5442929

Δείτε την ανακοίνωση

[Ανακοίνωση](#)

RSS Feed: DOLAnnouncements
Posted on: 02 June 2020 14:51
Author: ΜΥΤΙΛΗΝΑΙΟΣ Α.Ε.
Subject: Σύναψη συμφωνίας με την Gazprom export LLC

Full article link: http://dev-www1.helex.gr:8080/el/web/guest/companies-announcements-full-content/-/asset_publisher/bMe2sOcNyQuy/content/id/5442943

Ανακοίνωση

Σύναψη συμφωνίας με την Gazprom export LLC

Αθήνα, Ελλάδα – 2 Ιουνίου 2020– Η Μυτιληναίος ΑΕ (MYTILINEOS) ανακοινώνει τη σύναψη συμφωνίας με την Gazprom export LLC για μία μακροπρόθεσμη σύμβαση προμήθειας φυσικού αερίου. Η συμφωνία υπεγράφη χθες 1 Ιουνίου 2020 από την Αναπληρώτρια Πρόεδρο της Επιτροπής Διαχείρισης της Gazprom και Γενική Διευθύντρια της Gazprom Export Elena Burmistrova και τον Πρόεδρο και Διευθύνοντα Σύμβουλο της MYTILINEOS Ευάγγελο Μυτιληναίο.

Η σύμβαση προβλέπει ετήσιες παραδόσεις φυσικού αερίου για την περίοδο έως το 2030.

Με αυτήν την κίνηση ενισχύεται περαιτέρω η ανταγωνιστικότητα της MYTILINEOS στην αγορά φυσικού αερίου της ευρύτερης περιοχής. Παράλληλα, η μακροχρόνια αυτή σύμβαση θα συμβάλει σημαντικά στη μέγιστη αποδοτικότητα των βιομηχανικών εγκαταστάσεων της εταιρείας και των μονάδων παραγωγής ηλεκτρικής ενέργειας.

Ομολογιακά Δάνεια Επιχειρήσεων – Οργανωμένη Αγορά (Μετατρέψιμα)

Πλήθος Εισηγμένων Ομολογίων	Ονομαστική αξία	Τιμή έκδοσης	Σημερινό επιτόκιο	Ημερ. λήξης	Διάρκεια (έτη)	Σημείωση	Τοκομερίδιο		Μον. Διασπ.	Ομόλογα Επιχειρήσεων	Κατωτ Τιμή	Ανωτ Τιμή	Τιμή κλεισ.	Προηγ. Κλείσιμο-ημέρια	Όγκος	Αξία Συναλλαγών	Τελευταία εντολή			Μεγ έτους	
							Κοινό	Προτιμησιακό									Τιμή	Αγορ./ Πώλ.	Ημερομηνία		λαχ
171.246.551	0.30	0.30	1.00	11/10/2025	9	---	15	---	1	FORTHNET A.E. (Μ.Ο.Δ.)	---	---	---	---	---	---	10.0000	A	04/05/2020	100.0000	100.0000

Σημειώσεις Εταιρικών Ομολόγων

Ο Όγκος Συναλλαγών υπολογίζεται ως (Τεμάχια) * (Ονομαστική Τιμή). Η Αξία Συναλλαγών υπολογίζεται ως (Τεμάχια) * (Ονομαστική Τιμή) * (Τιμή %) + (Δεδουλευμένοι Τόκοι).

Οι τιμές συναλλαγών των ομολόγων υπολογίζονται ως ποσοστό επί τοις εκατό (%) της ονομαστικής τους τιμής.

Όλα τα ομόλογα έχουν Ονομαστική Αξία εκπεφρασμένη σε Ευρώ (εκτός εάν σημειώνεται διαφορετικά).

Ομολογιακά Δάνεια Επιχειρήσεων – Οργανωμένη Αγορά (Μη Μετατρέψιμα)

Πλήθος Εισηγμένων Ομολογιών	Ονομαστική αξία	Τιμή έκδοσης	Σημερινό επιτόκιο	Ημερ. λήξης	Διάρκεια (έτη)	Σημείωση	Τοκομερίδιο		Μον. Διασπ.	Ομόλογα Επιχειρήσεων	Δεδ. Τόκς	Αποδ./Λήξη	Κατωτ Τιμή	Ανωτ Τιμή	Τιμή κλεισ.	Προηγ. Κλείσιμο-ημέρια	Όγκος	Αξία Συναλλαγών	Τελευταία εντολή			Μεγ έτους		
							Κοινό	Προτιμησιακό											Τιμή	Αγορ./ Πώλ.	Ημερομηνία		λαχ έτους	
175,000	1,000.00	1,000.00	3.40	26/07/2024	5	---	2	---	1	ΑΤΤΙCΑ Α.Ε. ΣΥΜΜΕΤΟΧΩΝ (Μη μετατρέψιμο)	12.1833	7.7400	85.5000	88.0000	85.5000	86.5270	01/06/2020	208,000	182,061.50	85.0100	A	32/06/2020	60.0000	100.0000
300,000	1,000.00	1,000.00	3.10	27/06/2022	5	---	6	---	1	ΜΥΤΙΛΗΝΑΙΟΣ Α.Ε. ΟΜ. ΕΠΙΧΕΙΡΗΣΕΩΝ (Μη Μετατρέψιμο)	13.7778	2.8350	100.0000	100.0070	100.0070	100.0070	01/06/2020	117,000	118,615.15	100.0000	A	32/06/2020	88.5000	101.0000
50,000	1,000.00	1,000.00	4.25	20/06/2022	5	---	6	---	1	ΣΥΣΤΗΜΑΤΑ SUNLIGHT Α.Β.Ε.Ε. (Μη Μετατρέψιμο)	19.7153	3.8860	99.7000	100.8000	99.7500	99.6670	01/06/2020	153,000	156,163.93	99.0100	A	32/06/2020	88.0000	102.0000
40,000,000	1.00	1.00	5.00	04/10/2021	5	---	15	---	1	HOUSEMARKET Α.Ε. (Μη Μετατρέψιμο)	0.0082	3.2450	101.5000	101.5000	101.5000	101.3890	01/06/2020	30,000	30,695.82	101.2210	A	32/06/2020	93.8736	105.1000
24,260	1,000.00	1,000.00	4.95	26/06/2023	5	---	4	---	1	B&F Α.Β.Ε.Ε. ΕΝΔΥΜΑΤΩΝ (Μη μετατρέψιμο)	22.0000	7.0150	---	---	---	92.9900	01/06/2020	---	---	90.5210	A	32/06/2020	68.0000	94.9999
90,000	1,000.00	1,000.00	3.00	11/05/2023	5	---	5	---	1	CORAL Α.Ε. (Μη μετατρέψιμο)	2.0000	2.5340	100.8500	100.8500	100.8500	101.9360	01/06/2020	1,000	1,010.50	100.9000	A	32/06/2020	89.4200	105.0000
120,000	1,000.00	1,000.00	3.95	04/04/2025	7	---	5	---	1	ΓΕΚ ΤΕΡΝΑ Α.Ε. (Μη μετατρέψιμο)	6.4736	3.0950	101.3000	102.5000	102.5000	101.9000	01/06/2020	67,000	68,444.89	101.3010	A	32/06/2020	91.0000	107.2000
150,000	1,000.00	1,000.00	2.60	22/10/2026	7	---	2	---	1	ΤΕΡΝΑ ΕΝΕΡΓΕΙΑΚΗ Μ.Α.Ε.Χ. (Μη μετατρέψιμο)	3.1056	2.5330	99.9000	100.2000	100.1474	100.2000	01/06/2020	174,000	174,796.87	99.9200	A	32/06/2020	84.4000	102.8000
200,000	1,000.00	1,000.00	3.60	12/03/2026	7	---	3	---	1	ΑΕΡΟΠΟΡΙΑ ΑΙΓΑΙΟΥ Α.Ε. (Μη μετατρέψιμο)	8.4000	4.9660	91.3000	95.0000	92.7903	92.1000	01/06/2020	96,000	89,885.10	91.3102	A	32/06/2020	54.7313	107.3000

Σημειώσεις Εταιρικών Ομολόγων

Ο Όγκος Συναλλαγών υπολογίζεται ως (Τεμάχια) * (Ονομαστική Τιμή). Η Αξία Συναλλαγών υπολογίζεται ως (Τεμάχια) * (Ονομαστική Τιμή) * (Τιμή %) + (Δεδουλευμένοι Τόκοι).

Οι τιμές συναλλαγών των ομολόγων υπολογίζονται ως ποσοστό επί τοις εκατό (%) της ονομαστικής τους τιμής.

Όλα τα ομόλογα έχουν Ονομαστική Αξία εκπεφρασμένη σε Ευρώ (εκτός εάν σημειώνεται διαφορετικά).

Ομόλογα Ελληνικού Δημοσίου

Πλήθος Εισηγμ. Ομολογιών	Ονομ. αξία	Σημερινό επιτόκιο	Υπολογισμός Δεδουλευμένων	Ημερ/νία Λήξης [1]	Διάρκεια (έτη)	Σημείωση	Ημερομηνία Πληρ.	Αξία τρέχοντος	Μον. Διαπρ.	Ομόλογα Ελληνικού Δημοσίου	Κατωτ Τιμή	Ανωτ Τιμή	Τιμή κλειστ.	Προηγ. Κλείσιμο-ημ/νία	Όγκος	Αξία Συναλλαγών	Τελευταία εντολή Αγορ./ Πώλ. Ημερομηνία
3,000,000	1,000.00	4.38	Πργμ/Πργμ	01/08/2022	5	---	01/08	4.38	1	ΟΕΔ-ΣΤΘ-010822-05Χ-4,375-1,000	---	---	---	---	---	---	1.0000 A 28/11/2018
2,500,000	1,000.00	1.88	Πργμ/Πργμ	04/02/2035	15	---	04/02	1.88	1	ΟΕΔ-ΣΤΘ-040235-15Χ-1,875-1,000	---	---	---	---	---	---	---
2,500,000	1,000.00	3.45	Πργμ/Πργμ	02/04/2024	5	---	02/04	3.45	1	ΟΕΔ-ΣΤΘ-020424-05Χ-3,450-1,000	---	---	---	---	---	---	---
4,355,990,324	1.00	3.50	Πργμ/Πργμ	30/01/2023	5	---	01/02 - 31/01	3.50	1	ΟΕΔ-ΣΤΘ-300123-05Χ-3,500-1,00	---	---	---	94.5720 13/07/2018	---	---	1.0000 A 28/11/2018
5,962,747,327	1.00	3.75	Πργμ/Πργμ	30/01/2028	10	---	/02 - 01/02 - 31/	3.75	1	ΟΕΔ-ΣΤΘ-300128-10Χ-3,750-1,00	---	---	---	85.4610 13/07/2018	---	---	1.0000 A 28/11/2018
6,091,218,404	1.00	3.90	Πργμ/Πργμ	30/01/2033	15	---	/02 - 01/02 - 31/	3.90	1	ΟΕΔ-ΣΤΘ-300133-15Χ-3,900-1,00	---	---	---	78.6730 13/07/2018	---	---	1.0000 A 28/11/2018
4,805,399,486	1.00	4.00	Πργμ/Πργμ	30/01/2037	19	---	/02 - 01/02 - 31/	4.00	1	ΟΕΔ-ΣΤΘ-300137-19Χ-4,000-1,00	---	---	---	77.0370 13/07/2018	---	---	1.0000 A 28/11/2018
4,603,713,186	1.00	4.20	Πργμ/Πργμ	30/01/2042	24	---	/02 - 01/02 - 31/	4.20	1	ΟΕΔ-ΣΤΘ-300142-24Χ-4,200-1,00	---	---	---	77.7640 13/07/2018	---	---	1.0000 A 28/11/2018
550,418,123	1.00	3.65	Πργμ/Πργμ	24/02/2023	11	---	24/02	3.65	1	ΟΕΔ-ΣΤΘ-240223-11Χ-2,000-1,00	---	---	---	10.0000 22/06/2015	---	---	10.0000 A 11/07/2019
445,007,576	1.00	3.65	Πργμ/Πργμ	24/02/2024	12	---	24/02	3.65	1	ΟΕΔ-ΣΤΘ-240224-12Χ-2,000-1,00	---	---	---	10.0000 22/06/2015	---	---	---
423,674,226	1.00	3.65	Πργμ/Πργμ	24/02/2025	13	---	24/02	3.65	1	ΟΕΔ-ΣΤΘ-240225-13Χ-2,000-1,00	---	---	---	10.0000 22/06/2015	---	---	---
212,292,153	1.00	3.65	Πργμ/Πργμ	24/02/2026	14	---	24/02	3.65	1	ΟΕΔ-ΣΤΘ-240226-14Χ-2,000-1,00	---	---	---	10.0000 22/06/2015	---	---	---
160,621,352	1.00	3.65	Πργμ/Πργμ	24/02/2027	15	---	24/02	3.65	1	ΟΕΔ-ΣΤΘ-240227-15Χ-2,000-1,00	---	---	---	10.0000 22/06/2015	---	---	---
183,244,055	1.00	3.65	Πργμ/Πργμ	24/02/2028	16	---	24/02	3.65	1	ΟΕΔ-ΣΤΘ-240228-16Χ-2,000-1,00	---	---	---	10.0000 22/06/2015	---	---	---
164,802,894	1.00	3.65	Πργμ/Πργμ	24/02/2029	17	---	24/02	3.65	1	ΟΕΔ-ΣΤΘ-240229-17Χ-2,000-1,00	---	---	---	10.0000 22/06/2015	---	---	---
165,460,943	1.00	3.65	Πργμ/Πργμ	24/02/2030	18	---	24/02	3.65	1	ΟΕΔ-ΣΤΘ-240230-18Χ-2,000-1,00	---	---	---	10.0000 22/06/2015	---	---	---
129,007,241	1.00	3.65	Πργμ/Πργμ	24/02/2031	19	---	24/02	3.65	1	ΟΕΔ-ΣΤΘ-240231-19Χ-2,000-1,00	---	---	---	10.0000 22/06/2015	---	---	---
126,192,683	1.00	3.65	Πργμ/Πργμ	24/02/2032	20	---	24/02	3.65	1	ΟΕΔ-ΣΤΘ-240232-20Χ-2,000-1,00	---	---	---	10.0000 22/06/2015	---	---	---
146,905,168	1.00	3.65	Πργμ/Πργμ	24/02/2033	21	---	24/02	3.65	1	ΟΕΔ-ΣΤΘ-240233-21Χ-2,000-1,00	---	---	---	10.0000 22/06/2015	---	---	---
154,475,606	1.00	3.65	Πργμ/Πργμ	24/02/2034	22	---	24/02	3.65	1	ΟΕΔ-ΣΤΘ-240234-22Χ-2,000-1,00	---	---	---	10.0000 22/06/2015	---	---	---
144,429,441	1.00	3.65	Πργμ/Πργμ	24/02/2035	23	---	24/02	3.65	1	ΟΕΔ-ΣΤΘ-240235-23Χ-2,000-1,00	---	---	---	10.0000 22/06/2015	---	---	---
166,211,676	1.00	3.65	Πργμ/Πργμ	24/02/2036	24	---	24/02	3.65	1	ΟΕΔ-ΣΤΘ-240236-24Χ-2,000-1,00	---	---	---	10.0000 22/06/2015	---	---	---
145,461,669	1.00	3.65	Πργμ/Πργμ	24/02/2037	25	---	24/02	3.65	1	ΟΕΔ-ΣΤΘ-240237-25Χ-2,000-1,00	---	---	---	10.0000 22/06/2015	---	---	---
146,941,087	1.00	3.65	Πργμ/Πργμ	24/02/2038	26	---	24/02	3.65	1	ΟΕΔ-ΣΤΘ-240238-26Χ-2,000-1,00	---	---	---	10.0000 22/06/2015	---	---	---
135,115,612	1.00	3.65	Πργμ/Πργμ	24/02/2039	27	---	24/02	3.65	1	ΟΕΔ-ΣΤΘ-240239-27Χ-2,000-1,00	---	---	---	10.0000 22/06/2015	---	---	---
141,909,637	1.00	3.65	Πργμ/Πργμ	24/02/2040	28	---	24/02	3.65	1	ΟΕΔ-ΣΤΘ-240240-28Χ-2,000-1,00	---	---	---	10.0000 22/06/2015	---	---	---
136,788,720	1.00	3.65	Πργμ/Πργμ	24/02/2041	29	---	24/02	3.65	1	ΟΕΔ-ΣΤΘ-240241-29Χ-2,000-1,00	---	---	---	10.0000 22/06/2015	---	---	---
163,643,410	1.00	3.65	Πργμ/Πργμ	24/02/2042	30	---	24/02	3.65	1	ΟΕΔ-ΣΤΘ-240242-30Χ-2,000-1,00	---	---	---	10.0000 22/06/2015	---	---	---
4,000,000	1,000.00	3.88	Πργμ/Πργμ	12/03/2029	10	---	12/03	3.88	1	ΟΕΔ-ΣΤΘ-120329-10Χ-3,875-1,0000	---	---	---	---	---	100.0000 A 15/10/2019	
503,753	1,000.00	0.32	FLR Πργμ/360	16/09/2021	2	---	16/03 - 16/09	---	1	ΟΕΔ-ΚΥΜ-160921-02Χ-0,319-1,000	---	---	---	---	---	---	---
3,000,000	1,000.00	3.38	Πργμ/Πργμ	15/02/2025	7	---	15/02	3.38	1	ΟΕΔ-ΣΤΘ-150225-07Χ-3,375-1,000	---	---	---	---	---	---	---
250,250	1,000.00	2.90	Πργμ/Πργμ	20/03/2023	4	---	20/03	2.90	1	ΟΕΔ-ΣΤΘ-200323-04Χ-2,900-1,000	---	---	---	---	---	---	---
964,000	1,000.00	3.25	Πργμ/Πργμ	20/03/2025	6	---	20/03	3.25	1	ΟΕΔ-ΣΤΘ-200325-06Χ-3,250-1,000	---	---	---	---	---	---	---
2,100,000	1,000.00	3.55	Πργμ/Πργμ	20/03/2026	7	---	20/03	3.55	1	ΟΕΔ-ΣΤΘ-200326-07Χ-3,550-1,000	---	---	---	---	---	---	---
3,314,250	1,000.00	3.25	Πργμ/Πργμ	20/03/2050	30	---	20/03	3.25	1	ΟΕΔ-ΣΤΘ-200350-30Χ-3,250-1,000	---	---	---	---	---	---	---

Σημειώσεις Ομολόγων Ελλ. Δημοσίου

Ο Όγκος Συναλλαγών υπολογίζεται ως (Τεμάχια) * (Ονομαστική Τιμή). Η Αξία Συναλλαγών υπολογίζεται ως (Τεμάχια) * (Ονομαστική Τιμή) * (Τιμή %) + (Δεδουλευμένοι Τόκοι)

Η Αξία του τρέχοντος τοκομεριδίου για τις εκδόσεις Ονομαστικής Αξίας 0,01 ευρώ, αναφέρεται σε Ονομαστική Αξία 100 ευρώ.

FLR (= Floating Interest Rate) Ομόλογο Μεταβλητού Επιτοκίου.

[1] - Η Ημερομηνία Λήξης της τοκοφόρου περιόδου και η Ημερομηνία Πληρωμής του τοκομεριδίου.

Ομόλογα Ελληνικού Δημοσίου

Πλήθος Εισηγμ. Ομολογιών	Ονομ. αξία	Σημερινό επιτόκιο	Υπολογισμός Δεδουλευμένων	Ημερ/νία Λήξης [1]	Διάρκεια (έτη)	Σημείωση	Ημερομηνία Πληρ.	Αξία τρέχοντος	Μον. Διαπρ.	Ομόλογα Ελληνικού Δημοσίου	Κατωτ Τιμή	Ανωτ Τιμή	Τιμή κλεισ.	Προηγ. Κλείσιμο-ημ/νία	Όγκος	Αξία Συναλλαγών	Τελευταία εντολή Τιμή	Αγορ./ Πώλ. Ημερομηνία	
2,000,000	1,000.00	2.00	Πργμ/Πργμ	22/04/2027	7	---	22/04	2.00	1	ΟΕΔ-ΣΤΘ-220427-07Χ-2,000-1,000	---	---	---	---	---	---	99.9000	A	22/04/2020
2,500,000	1,000.00	1.88	Πργμ/Πργμ	23/07/2026	7	---	23/07	1.88	1	ΟΕΔ-ΣΤΘ-230726-07Χ-1,875-1,000	---	---	---	---	---	---	---	---	---

Σημειώσεις Ομολόγων Ελλ. Δημοσίου

Ο Όγκος Συναλλαγών υπολογίζεται ως (Τεμάχια) * (Ονομαστική Τιμή). Η Αξία Συναλλαγών υπολογίζεται ως (Τεμάχια) * (Ονομαστική Τιμή) * (Τιμή %) + (Δεδουλευμένοι Τόκοι)

Η Αξία του τρέχοντος τοκομεριδίου για τις εκδόσεις Ονομαστικής Αξίας 0,01 ευρώ, αναφέρεται σε Ονομαστική Αξία 100 ευρώ.

FLR (= Floating Interest Rate) Ομόλογο Μεταβλητού Επιτοκίου.

[1] - Η Ημερομηνία Λήξης της τοκοφόρου περιόδου και η Ημερομηνία Πληρωμής του τοκομεριδίου.

Έντοκα Γραμμάτια & Zero Coupon Ομόλογα Ελληνικού Δημοσίου

Ημερ/νία	Διάρκειας 13 εβδομάδων									Διάρκειας 26 εβδομάδων									Διάρκειας 52 εβδομάδων								
	Ημερ/νία Λήξης	Αρχικό Επιτόκιο	Πλήθος Εισηγμένων	Όνομ/κή αξία	Τιμή έκδοσης	Τελευταία Τιμή	Συναλλαγή Ημερομηνία	Όγκος Συναλλαγών	Σημ.	Ημερ/νία Λήξης	Αρχικό Επιτόκιο	Πλήθος Εισηγμένων	Όνομ/κή αξία	Τιμή έκδοσης	Τελευταία Τιμή	Συναλλαγή Ημερομηνία	Όγκος Συναλλαγών	Σημ.	Ημερ/νία Λήξης	Αρχικό Επιτόκιο	Πλήθος Εισηγμένων	Όνομ/κή αξία	Τιμή έκδοσης	Τελευταία Τιμή	Συναλλαγή Ημερομηνία	Όγκος Συναλλαγών	Σημ.
14/06/2019	---	---	---	---	---	---	---	---	---	---	---	---	---	---	---	---	---	---	12/06/2020	0.47	1,000,000	1,000.00	995.30	---	---	---	---
13/09/2019	---	---	---	---	---	---	---	---	---	---	---	---	---	---	---	---	---	---	11/09/2020	0.29	1,000,000	1,000.00	997.05	---	---	---	---
13/12/2019	---	---	---	---	---	---	---	---	---	---	---	---	---	---	---	---	---	---	11/12/2020	0.07	1,000,000	1,000.00	999.30	---	---	---	---
13/03/2020	---	---	---	---	---	---	---	---	---	---	---	---	---	---	---	---	---	---	12/03/2021	0.24	600,000	1,000.00	1,000.00	---	---	---	---

Ημερήσιο Δελτίο Τιμών

Έτος: 141 Αύξων Αριθμός Συνεδρίασης: 101

Ενότητα 5: Ομόλογα Ελληνικού Δημοσίου Διαπραγματεύσιμα με τη Μέθοδο Εκφώνησης - Αντιφώνησης

Τρίτη, 2 Ιουνίου, 2020

Ομόλογα σε Κυκλοφορία	Νόμισμα / Ελάχιστη διαπραγ.	Ημερομηνία Πληρ.	Αξία τρέχοντος τοκομεριδίου	Σημείωση	Τοκομερίδιο	Μονάδα διαπίσης	Ημερ/νία Έκδοσης	Διάρκεια (έτη)	Σημερινό επιτόκιο	Υ.Δ.Τ σε	Ομόλογα	Τελευταία τιμή προηγ.	Τελευτ. Τιμή	Εκφ. τοις μετρητοίς (€) Αγορ. / Πώλ	μετρητοίς (€) Ημερομηνία	Συναλλαγές σε τμχ	Ελάχιστο ζωής	Μέγιστο ζωής	
0	GBP / 10	01/12	0.25	---	63	1	01/12/1928	100	2.5	360	Ε.Κ.Τ.Ε.	---	---	---	---	---	---	---	
103,746	GBP / 10	01/12	0.25	---	61	1	01/12/1930	98	2.5	360	Ε.Κ.Τ.Ε. σειρά	2.27	05/02/1996	2.27	Π	05/02/1996	---	2.27	2.27

Νομικών Προσώπων και Εταιρειών σε Συνάλλαγμα και Ευρο

Σημειώσεις Ομολόγων Ελλ. Δημοσίου

Υ.Δ.Τ: Υπολογισμός Δεδουλευμένων Τόκων.

FLR (= Floating Interest Rate) Ομόλογο Μεταβλητού Επιτοκίου.

Η ελάχιστη διαπραγματεύσιμη Ονομαστική Αξία για όλους τους Άυλους Τίτλους του Δημοσίου είναι τα 100 Ευρώ.

(μψρ-0)

Πίνακας Μελών Χρηματιστηρίου Αθηνών και Μελών ΕΤ.ΕΚ.

Επωνυμία	Διεύθυνση	Τηλέφωνο	Φαξ	Αγορά Μετοχών			Αγορά Παραγώγων		Μέλη ΕΤ.ΕΚ.	
				Μέλος Αγοράς	Μέλος εξ Αποστάσεως	Ειδικός Διαπρήτης	Διαπρήτης	Ειδικός Διαπρήτης	Γενικό Εκκαθ/στικό	Άμεσο Εκκαθ/στικό
AEONIC SECURITIES C.I.F. P.L.C.	ΛΑΪΟΥ 6, ΓΡ. 301B, ANNA COURT ,	35725337600		a						
ALPHA ΤΡΑΠΕΖΑ Α.Ε.	ΣΤΑΔΙΟΥ 40, ΑΘΗΝΑ	(210)-3265546	(210)-3265811						a	
ΛΕΩΦ. ΑΘΗΝΩΝ 103, ΑΘΗΝΑ		+30 2103436820	210-3436270							
ΣΤΑΔΙΟΥ 40, ΑΘΗΝΑ		(210)-3260000	(210)-3264116							
ARGUS STOCKBROKERS LTD	25 ΛΕΩΦΟΡΟΣ ΔΗΜΟΣΘΕΝΗ ΣΕΒΕΡΗ 25 ,	0035722717000		a	a		a			
ATLANTIC SECURITIES LTD	ΠΡΟΔΡΟΜΟΥ 37 37 ,	0035722445400		a						
ATLANTIC SECURITIES LTD	ΠΡΟΔΡΟΜΟΥ 37 ,	0035722445400			a					
ΑΧΟΝ ΧΡΗΜΑΤΙΣΤΗΡΙΑΚΗ Α.Ε.Π.Ε.Υ.	ΣΤΑΔΙΟΥ 48 48, ΑΘΗΝΑ	2103363800		a			a			
ΒΕΤΑ ΧΡΗΜΑΤΙΣΤΗΡΙΑΚΗ Α.Ε.Π.Ε.Υ.	Λ.ΑΛΕΞΑΝΔΡΑΣ 29 29 , ΑΘΗΝΑ	2106478930		a		a	a			a
BNP PARIBAS SECURITIES SERVICES	ΛΑΜΨΑΚΟΥ 2 2, ΑΘΗΝΑ	2107468500							a	
BOFA SECURITIES EUROPE SA	112 AVENUE KL?BER 75116 ,	+33 153655555		a	a					
CAPITAL ΑΧΕΠΕΥ	ΜΗΤΡΟΠΟΛΕΩΣ 58 58, ΑΘΗΝΑ	2103369700		a			a			
CFS ΧΡΗΜΑΤΙΣΤΗΡΙΑΚΗ Α.Ε.Π.Ε.Υ.	ΠΑΠΑΡΡΗΓΟΠΟΥΛΟΥ 3 3, ΑΘΗΝΑ	2103360800		a						
CITIGROUP GLOBAL MARKETS EUROPE AG	REUTERWEG 16 FRANKFURT 16,	+49 691366-0		a	a					
CITIGROUP GLOBAL MARKETS LIMITED	33 CANADA SQUARE -CANARY WHARF 1,	+44 02079864000		a	a					
CREDIT SUISSE SECURITIES (EUROPE) LIMITED	ONE CABOT SQUARE 1 , LONDON	+44 2078888888		a	a					
CREDIT SUISSE SECURITIES SOCIEDAD DE VALORES SA	CALLE AYALA 42, 3A PLANTA-B MADRID ,	+34917916000			a					
DEUTSCHE BANK AG	GREAT WINCHESTER STREET 1 , LONDON	+44 20 754 54209	00441133361437		a					
EUROBANK EQUITIES Α.Ε.Π.Ε.Υ.	ΦΙΛΕΛΛΗΝΩΝ 10 & ΞΕΝΟΦΩΝΤΟΣ 13 , ΑΘΗΝΑ	2103720000		a		a	a			a
EUROCORP Α.Ε.Π.Ε.Υ.	ΠΛ.ΦΙΛΙΚΗΣ ΕΤΑΙΡΕΙΑΣ 14 14, ΑΘΗΝΑ	2107263600		a			a			a
EUROTRUST ΧΡΗΜΑΤΙΣΤΗΡΙΑΚΗ Α.Ε.Π.Ε.Υ.	ΣΕΒΑΣΤΟΥΠΟΛΕΩΣ 113 113, ΑΘΗΝΑ	2103363100		a						
EUROXX ΧΡΗΜΑΤΙΣΤΗΡΙΑΚΗ Α.Ε.Π.Ε.Υ.	ΠΑΛΛΑΙΟΛΟΓΟΥ 7, ΧΑΛΑΝΔΡΙ	(210)-6879400	(210)-6879401				a	a		a
ΠΑΛΛΑΙΟΛΟΓΟΥ 7, ΧΑΛΑΝΔΡΙ		+30 2106879400	210-6879401							
GLOBAL CAPITAL SECURITIES & FINANCIAL SERVICES LTD	Λ.ΑΡΧΙΕΠΙΣΚΟΠΟΥ ΜΑΚΑΡΙΟΥ Γ50 50,	0035722710710		a	a					
HSBC FRANCE	Λ.ΜΕΣΣΟΓΕΙΩΝ 109-111 109-111,	2106960000							a	
INDEX ΧΡΗΜΑΤΙΣΤΗΡΙΑΚΗ Α.Ε.Π.Ε.Υ.	ΔΡΑΓΑΤΣΑΝΙΟΥ 6 6, ΑΘΗΝΑ	2103213920		a						
LAIKI FINANCIAL SERVICES LTD	ΛΕΩΦ. ΒΥΡΩΝΟΣ 26, ΛΕΥΚΩΣΙΑ ΚΥΠΡΟΥ	357 22367367	357 22718567		a					
MEGA EQUITY SECURITIES & FINANCIAL SERVICES PUBLIC LTD	ΛΕΩΦ.ΓΡΙΒΑ ΔΙΓΓΕΝΗ 42-44 42-44,	0035722711711		a	a		a			
MERIT ΧΡΗΜΑΤΙΣΤΗΡΙΑΚΗ Α.Ε.Π.Ε.Υ.	ΣΟΦΟΚΛΕΟΥΣ 5 5, ΑΘΗΝΑ	2103671880		a		a	a			a
MERRILL LYNCH INTERNATIONAL	2 KING EDWARD STREET 2 , LONDON	+44 20276281000		a	a					
NUNTIOUS ΧΡΗΜΑΤΙΣΤΗΡΙΑΚΗ Α.Ε.Π.Ε.Υ.	ΔΡΑΓΑΤΣΑΝΙΟΥ 6 6, ΑΘΗΝΑ	2103350599		a						
ONE PLUS CAPITAL LIMITED	75 PRODROMOU AVENUE NICOSIA 1307 ,	35722873760		a	a					

Πίνακας Μελών Χρηματιστηρίου Αθηνών και Μελών ΕΤ.ΕΚ.

Επωνυμία			Αγορά Μετοχών			Αγορά Παραγώγων		Μέλη ΕΤ.ΕΚ.	
Διεύθυνση	Τηλέφωνο	Φαξ	Μέλος Αγοράς	Μέλος εξ Αποστάσεως	Ειδικός Διαπρήτης	Διαπρήτης	Ειδικός Διαπρήτης	Γενικό Εκκαθ/στικό	Άμεσο Εκκαθ/στικό
PROCHOICE CHRIMATISTIRIAKI LTD			a	a					
ΛΕΩΦ.ΣΠΥΡΟΥ ΚΥΠΡΙΑΝΟΥ 57, ΑΚΙΝΗΤΑ Φ 57,	035724661192								
SHARELINK SECURITIES & FINANCIAL SERVICES LTD			a	a		a			
HOUSE-ΘΕΟΤΟΚΗ 6 ΜΕΓΑΡΟ ΕΛΛΗΝΑ 6 ,	+357 22554200								
SOCIETE GENERALE S.A.			a	a		a			
17 COURS VALMY, CEDEX ,	+157290504								
SOLIDUS SECURITIES Α.Ε.Π.Ε.Υ.			a			a			a
ΛΟΥΙΖΗΣ ΡΙΑΝΚΟΥΡ 64 64, ΑΘΗΝΑ	2106900600								
THE CYPRUS INVESTMENT & SECURITIES CORPORATION LTD			a	a					
ΛΕΩΦ. ΛΕΜΕΣΟΥ 154 154,	0035722121700								
UBS EUROPE SE			a	a					
OPERNTURM, BOCKENHEIMER LANDSTRASSE 2-4 ,	496921790								
UBS LIMITED				a					
FINSBURY AVENUE 1 , LONDON	+44 2075687135								
Α. ΣΑΡΡΗΣ ΧΡΗΜΑΤΙΣΤΗΡΙΑΚΗ Α.Ε.Π.Ε.Υ.			a						
ΔΡΑΓΑΤΣΑΝΙΟΥ 6 6, ΑΘΗΝΑ	2103367700								
ΑΛΦΑ FINANCE ΑΕΠΕΥ			a		a	a	a		a
ΜΕΡΛΙΝ 5 5, ΑΘΗΝΑ	2103677400								
Γ. Α. ΠΕΡΒΑΝΑΣ ΧΡΗΜΑΤΙΣΤΗΡΙΑΚΗ Α.Ε.Π.Ε.Υ			a						
ΣΟΦΟΚΛΕΟΥΣ 7-9 7-9, ΑΘΗΝΑ	2103727200								
ΔΥΝΑΜΙΚΗ ΧΡΗΜΑΤΙΣΤΗΡΙΑΚΗ Α.Ε.Π.Ε.Υ			a			a			a
ΤΡΑΛΛΕΩΝ 2 & Λ.ΣΥΓΓΡΟΥ 223 , ΝΕΑ ΣΜΥΡΝΗ	2103677700								
ΕΘΝΙΚΗ ΤΡΑΠΕΖΑ ΤΗΣ ΕΜΜΑΔΟΣ Α.Ε.			a		a	a		a	
ΑΚΑΔΗΜΙΑΣ 68, ΑΘΗΝΑ	(210)-3328817	(210)-3328678							
ΑΙΟΛΟΥ 86, ΑΘΗΝΑ	(210)-3341000	(210)-3228187							
ΕΘΝΙΚΗ ΧΡΗΜΑΤΙΣΤΗΡΙΑΚΗ Α.Ε.Π.Ε.Υ.			a		a	a	a		
ΛΕΩΦ. ΚΗΦΙΣΙΑΣ 66 (ΚΤΗΡΙΟ Α) 66, ΜΑΡΟΥΣΙ	2107720000								
ΕΛΛΗΝΙΚΗ ΤΡΑΠΕΖΑ (ΕΠΕΝΔΥΣΕΙΣ) ΛΤΔ				a					
ΛΕΩΦ.ΚΥΡΙΑΚΟΥ ΜΑΤΣΗ 31 - ΤΘ 24747 , ΛΕΥΚΩΣΙΑ ΚΥΠΡΟΥ	+357 22500100	357 22500110							
ΕΛΛΗΝΟΑΜΕΡΙΚΑΝΙΚΗ ΧΡΗΜΑΤΙΣΤΗΡΙΑΚΗ ΑΕΠΕΥ			a		a	a			a
ΑΝΔΡΕΑ ΠΑΠΑΝΔΡΕΟΥ 27 27, ΜΑΡΟΥΣΙ	2103311100								
Ι. Χ. ΜΑΥΡΙΚΗΣ ΧΡΗΜΑΤΙΣΤΗΡΙΑΚΗ Α.Ε.Π.Ε.Υ			a						
ΣΟΦΟΚΛΕΟΥΣ 5 5, ΑΘΗΝΑ	2103216730								
ΚΑΠΠΑ ΧΡΗΜΑΤΙΣΤΗΡΙΑΚΗ Α.Ε.Π.Ε.Υ.			a			a			
ΒΑΛΛΩΡΙΤΟΥ 15 15, ΑΘΗΝΑ	2103678600								
ΚΑΡΑΜΑΝΟΦ ΧΡΗΜΑΤΙΣΤΗΡΙΑΚΗ Α.Ε.Π.Ε.Υ.			a			a			
ΠΛ.ΑΓ.ΘΕΟΔΩΡΩΝ 2 2, ΑΘΗΝΑ	2103212947								
ΚΥΚΛΟΣ ΧΡΗΜΑΤΙΣΤΗΡΙΑΚΗ Α.Ε.Π.Ε.Υ.			a			a			a
ΠΑΝΕΠΙΣΤΗΜΙΟΥ 39 39, ΑΘΗΝΑ	2103364300								
ΛΕΩΝ ΔΕΠΟΛΑΣ ΧΡΗΜΑΤΙΣΤΗΡΙΑΚΗ Α.Ε.Π.Ε.Υ.			a		a	a			
ΧΡΗΣΤΟΥ ΛΑΔΑ 1 1, ΑΘΗΝΑ	2103213276 -28								
Ν. ΧΡΥΣΟΧΟΙΔΗΣ ΧΡΗΜΑΤΙΣΤΗΡΙΑΚΗ Α.Ε.Π.Ε.Υ			a			a			a
ΣΟΦΟΚΛΕΟΥΣ 7-9 7-9, ΑΘΗΝΑ	2103213913								
ΠΑΝΤΕΛΑΚΗΣ ΧΡΗΜΑΤΙΣΤΗΡΙΑΚΗ Α.Ε.Π.Ε.Υ			a		a	a	a		
ΕΘΝΙΚΗΣ ΑΝΤΙΣΤΑΣΕΩΣ 57, ΚΤΙΡΙΟ Β 57, ΧΑΛΑΝΔΡΙ	2106965000								
ΠΕΙΡΑΙΩΣ Α.Ε.Π.Ε.Υ.			a		a	a	a		a
ΣΤΑΔΙΟΥ 10 10, ΑΘΗΝΑ	2103354100								
ΠΗΓΑΣΟΣ ΧΡΗΜΑΤΙΣΤΗΡΙΑΚΗ Α.Ε.Π.Ε.Υ.			a			a			
ΒΑΛΛΩΡΙΤΟΥ 17 & ΑΜΕΡΙΚΗΣ 17 , ΑΘΗΝΑ	2103670700								
ΣΤ. ΕΜ. ΛΑΥΡΕΝΤΑΚΗΣ ΧΡΗΜΑΤΙΣΤΗΡΙΑΚΗ Α.Ε.Π.Ε.Υ.			a			a			
ΣΟΦΟΚΛΕΟΥΣ 7-9 7-9, ΑΘΗΝΑ	2103213336								
ΤΡΑΠΕΖΑ EUROBANK ΑΕ								a	
ΟΘΩΝΟΣ 8 , ΑΘΗΝΑ	2103337000								
ΤΡΑΠΕΖΑ ΟΡΤΙΜΑ BANK Α.Ε.			a		a	a	a	a	
ΑΙΓΙΛΑΙΩΣ 32 & ΠΑΡΑΔΕΙΣΟΥ 32 , ΜΑΡΟΥΣΙ	2108173111								
ΤΡΑΠΕΖΑ ΠΕΙΡΑΙΩΣ Α.Ε.			a			a		a	
ΑΜΕΡΙΚΗΣ 4, ΑΘΗΝΑ	(210)-3335000	(210)-3335079							
	(210)-3335918	(210)-3254207							
ΑΜΕΡΙΚΗΣ 4, ΑΘΗΝΑ	+30 2103335000	210-3335079							

Πίνακας Μετοχών Υπό Ειδική Διαπραγμάτευση

Χρέογραφο	Κατηγορία Διαπραγμάτευσης
Ειδικός Διαπραγματευτής	Εναρξη Ειδικής Διαπραγμάτευσης
MLS ΠΛΗΡΟΦΟΡΙΚΗ (ΚΟ)	Κατάσταση σε Αναστολή
ΠΕΙΡΑΙΩΣ Α.Ε.Π.Ε.Υ.	01/08/2019
ALPHA ETF FTSE Athex Large Cap	Διαπραγματεύσιμα Αμοιβαία Κεφάλαια (Δ.Α.Κ.)
ΑΛΦΑ FINANCE ΑΕΠΕΥ	02/01/1900
ΕΘΝΙΚΗ ΧΡΗΜΑΤΙΣΤΗΡΙΑΚΗ Α.Ε.Π.Ε.Υ.	02/01/1900
A.S. COMPANY (ΚΟ)	Κύρια Αγορά
EUROBANK EQUITIES Α.Ε.Π.Ε.Υ.	01/04/2019
ALPHA BANK (ΚΟ)	Κύρια Αγορά
EUROBANK EQUITIES Α.Ε.Π.Ε.Υ.	22/10/2006
MERIT ΧΡΗΜΑΤΙΣΤΗΡΙΑΚΗ Α.Ε.Π.Ε.Υ.	03/09/2012
ΑΛΦΑ FINANCE ΑΕΠΕΥ	29/02/2016
ΕΘΝΙΚΗ ΧΡΗΜΑΤΙΣΤΗΡΙΑΚΗ Α.Ε.Π.Ε.Υ.	02/01/1900
ΕΛΛΗΝΟΑΜΕΡΙΚΑΝΙΚΗ ΧΡΗΜΑΤΙΣΤΗΡΙΑΚΗ ΑΕΠΕΥ	25/07/2014
ΛΕΩΝ ΔΕΠΟΛΑΣ ΧΡΗΜΑΤΙΣΤΗΡΙΑΚΗ Α.Ε.Π.Ε.Υ.	04/01/2016
ΠΕΙΡΑΙΩΣ Α.Ε.Π.Ε.Υ.	28/05/2009
ΑΤΤΙΚΑ ΣΥΜΜΕΤΟΧΩΝ (ΚΟ)	Κύρια Αγορά
ΕΛΛΗΝΟΑΜΕΡΙΚΑΝΙΚΗ ΧΡΗΜΑΤΙΣΤΗΡΙΑΚΗ ΑΕΠΕΥ	28/12/2017
ΑΤΤΙΚΑ BANK Α.Τ.Ε. (ΚΟ)	Κύρια Αγορά
EUROBANK EQUITIES Α.Ε.Π.Ε.Υ.	11/11/2019
EUROXX ΧΡΗΜΑΤΙΣΤΗΡΙΑΚΗ Α.Ε.Π.Ε.Υ.	22/01/2016
ΠΕΙΡΑΙΩΣ Α.Ε.Π.Ε.Υ.	20/09/2017
AUTOHELLAS (ΚΟ)	Κύρια Αγορά
EUROXX ΧΡΗΜΑΤΙΣΤΗΡΙΑΚΗ Α.Ε.Π.Ε.Υ.	02/07/2018
ΑΛΦΑ FINANCE ΑΕΠΕΥ	01/07/2019
BRIQ PROPERTIES (ΚΟ)	Κύρια Αγορά
EUROBANK EQUITIES Α.Ε.Π.Ε.Υ.	09/09/2019
BYTE COMPUTER (ΚΟ)	Κύρια Αγορά
MERIT ΧΡΗΜΑΤΙΣΤΗΡΙΑΚΗ Α.Ε.Π.Ε.Υ.	04/08/2008
CENERGY HOLDINGS (ΚΑ)	Κύρια Αγορά
EUROBANK EQUITIES Α.Ε.Π.Ε.Υ.	02/01/2016
ΑΛΦΑ FINANCE ΑΕΠΕΥ	02/01/2016
CNL CAPITAL (ΚΟ)	Κύρια Αγορά
MERIT ΧΡΗΜΑΤΙΣΤΗΡΙΑΚΗ Α.Ε.Π.Ε.Υ.	01/10/2018
COCA-COLA HBC AG (ΚΟ)	Κύρια Αγορά
ΕΘΝΙΚΗ ΧΡΗΜΑΤΙΣΤΗΡΙΑΚΗ Α.Ε.Π.Ε.Υ.	02/01/1900
ΠΕΙΡΑΙΩΣ Α.Ε.Π.Ε.Υ.	04/05/2015
EUROBANK HOLDINGS (ΚΟ)	Κύρια Αγορά
EUROBANK EQUITIES Α.Ε.Π.Ε.Υ.	01/06/2012
MERIT ΧΡΗΜΑΤΙΣΤΗΡΙΑΚΗ Α.Ε.Π.Ε.Υ.	06/11/2017
ΑΛΦΑ FINANCE ΑΕΠΕΥ	09/01/2006
ΕΘΝΙΚΗ ΧΡΗΜΑΤΙΣΤΗΡΙΑΚΗ Α.Ε.Π.Ε.Υ.	02/01/1900
ΕΛΛΗΝΟΑΜΕΡΙΚΑΝΙΚΗ ΧΡΗΜΑΤΙΣΤΗΡΙΑΚΗ ΑΕΠΕΥ	25/07/2014
ΛΕΩΝ ΔΕΠΟΛΑΣ ΧΡΗΜΑΤΙΣΤΗΡΙΑΚΗ Α.Ε.Π.Ε.Υ.	30/11/2018
ΠΕΙΡΑΙΩΣ Α.Ε.Π.Ε.Υ.	28/09/2009
FOURLIS ΣΥΜΜΕΤΟΧΩΝ (ΚΟ)	Κύρια Αγορά
EUROBANK EQUITIES Α.Ε.Π.Ε.Υ.	01/12/2016
ΠΕΙΡΑΙΩΣ Α.Ε.Π.Ε.Υ.	06/03/2017
INTERCONTINENTAL (ΚΟ)	Κύρια Αγορά
ΛΕΩΝ ΔΕΠΟΛΑΣ ΧΡΗΜΑΤΙΣΤΗΡΙΑΚΗ Α.Ε.Π.Ε.Υ.	03/06/2019
INTRACOM HOLDINGS (ΚΟ)	Κύρια Αγορά
ΛΕΩΝ ΔΕΠΟΛΑΣ ΧΡΗΜΑΤΙΣΤΗΡΙΑΚΗ Α.Ε.Π.Ε.Υ.	08/10/2018
JUMBO (ΚΟ)	Κύρια Αγορά
EUROBANK EQUITIES Α.Ε.Π.Ε.Υ.	25/05/2020
MERIT ΧΡΗΜΑΤΙΣΤΗΡΙΑΚΗ Α.Ε.Π.Ε.Υ.	06/11/2017
ΠΕΙΡΑΙΩΣ Α.Ε.Π.Ε.Υ.	06/03/2017
LAMDA DEVELOPMENT(ΚΟ)	Κύρια Αγορά
EUROBANK EQUITIES Α.Ε.Π.Ε.Υ.	08/12/2014
ΠΑΝΤΕΛΑΚΗΣ ΧΡΗΜΑΤΙΣΤΗΡΙΑΚΗ Α.Ε.Π.Ε.Υ	06/11/2017
ΠΕΙΡΑΙΩΣ Α.Ε.Π.Ε.Υ.	29/06/2017
MARFIN INVESTMENT GROUP (ΚΟ)	Κύρια Αγορά
ΠΕΙΡΑΙΩΣ Α.Ε.Π.Ε.Υ.	02/02/2009
PROFILE (ΚΟ)	Κύρια Αγορά
ΠΑΝΤΕΛΑΚΗΣ ΧΡΗΜΑΤΙΣΤΗΡΙΑΚΗ Α.Ε.Π.Ε.Υ	01/07/2019
QUEST ΣΥΜΜΕΤΟΧΩΝ (ΚΟ)	Κύρια Αγορά
ΒΕΤΑ ΧΡΗΜΑΤΙΣΤΗΡΙΑΚΗ Α.Ε.Π.Ε.Υ.	26/03/2018
EUROBANK EQUITIES Α.Ε.Π.Ε.Υ.	28/01/2019

Πίνακας Μετοχών Υπό Ειδική Διαπραγμάτευση

Χρεόγραφο	Κατηγορία Διαπραγμάτευσης
Ειδικός Διαπραγματευτής	Έναρξη Ειδικής Διαπραγμάτευσης
ΤΙΤΑΝ CEMENT (ΚΑ)	Κύρια Αγορά
EUROBANK EQUITIES Α.Ε.Π.Ε.Υ.	06/11/2019
ΝΙΟΗΛCO SA/ΝV (ΚΑ)	Κύρια Αγορά
EUROBANK EQUITIES Α.Ε.Π.Ε.Υ.	04/03/2014
MERIT ΧΡΗΜΑΤΙΣΤΗΡΙΑΚΗ Α.Ε.Π.Ε.Υ.	17/03/2014
ΑΛΦΑ FINANCE ΑΕΠΕΥ	11/03/2008
ΑΒΑΞ Α.Ε. (ΚΟ)	Κύρια Αγορά
EUROBANK EQUITIES Α.Ε.Π.Ε.Υ.	14/12/2015
ΑΔΜΗΕ ΣΥΜΜΕΤΟΧΩΝ Α.Ε. (ΚΟ)	Κύρια Αγορά
ΕΛΛΗΝΟΑΜΕΡΙΚΑΝΙΚΗ ΧΡΗΜΑΤΙΣΤΗΡΙΑΚΗ ΑΕΠΕΥ	09/03/2020
ΠΕΙΡΑΙΩΣ Α.Ε.Π.Ε.Υ.	29/06/2017
ΓΕΚ ΤΕΡΝΑ (ΚΟ)	Κύρια Αγορά
ΠΕΙΡΑΙΩΣ Α.Ε.Π.Ε.Υ.	29/08/2019
ΔΕΗ (ΚΟ)	Κύρια Αγορά
EUROBANK EQUITIES Α.Ε.Π.Ε.Υ.	22/10/2006
MERIT ΧΡΗΜΑΤΙΣΤΗΡΙΑΚΗ Α.Ε.Π.Ε.Υ.	06/11/2017
ΑΛΦΑ FINANCE ΑΕΠΕΥ	09/01/2006
ΕΘΝΙΚΗ ΧΡΗΜΑΤΙΣΤΗΡΙΑΚΗ Α.Ε.Π.Ε.Υ.	02/01/1900
ΕΛΛΗΝΟΑΜΕΡΙΚΑΝΙΚΗ ΧΡΗΜΑΤΙΣΤΗΡΙΑΚΗ ΑΕΠΕΥ	01/09/2014
ΠΕΙΡΑΙΩΣ Α.Ε.Π.Ε.Υ.	28/09/2009
ΕΘΝΙΚΗ ΤΡΑΠΕΖΑ (ΚΟ)	Κύρια Αγορά
EUROBANK EQUITIES Α.Ε.Π.Ε.Υ.	22/10/2006
MERIT ΧΡΗΜΑΤΙΣΤΗΡΙΑΚΗ Α.Ε.Π.Ε.Υ.	03/09/2012
ΑΛΦΑ FINANCE ΑΕΠΕΥ	09/01/2006
ΕΘΝΙΚΗ ΧΡΗΜΑΤΙΣΤΗΡΙΑΚΗ Α.Ε.Π.Ε.Υ.	02/01/1900
ΕΛΛΗΝΟΑΜΕΡΙΚΑΝΙΚΗ ΧΡΗΜΑΤΙΣΤΗΡΙΑΚΗ ΑΕΠΕΥ	25/07/2014
ΛΕΩΝ ΔΕΠΟΛΑΣ ΧΡΗΜΑΤΙΣΤΗΡΙΑΚΗ Α.Ε.Π.Ε.Υ.	20/05/2015
ΠΕΙΡΑΙΩΣ Α.Ε.Π.Ε.Υ.	08/09/2008
ΕΚΤΕΡ (ΚΟ)	Κύρια Αγορά
EUROBANK EQUITIES Α.Ε.Π.Ε.Υ.	16/10/2017
ΛΕΩΝ ΔΕΠΟΛΑΣ ΧΡΗΜΑΤΙΣΤΗΡΙΑΚΗ Α.Ε.Π.Ε.Υ.	21/05/2018
ΕΛΑΣΤΡΟΝ (ΚΟ)	Κύρια Αγορά
ΛΕΩΝ ΔΕΠΟΛΑΣ ΧΡΗΜΑΤΙΣΤΗΡΙΑΚΗ Α.Ε.Π.Ε.Υ.	20/02/2017
ΕΛΒΑΛΧΑΛΚΟΡ (ΚΟ)	Κύρια Αγορά
EUROBANK EQUITIES Α.Ε.Π.Ε.Υ.	07/05/2018
ΑΛΦΑ FINANCE ΑΕΠΕΥ	07/05/2018
ΕΛΛΑΚΤΩΡ (ΚΟ)	Κύρια Αγορά
EUROXX ΧΡΗΜΑΤΙΣΤΗΡΙΑΚΗ Α.Ε.Π.Ε.Υ.	24/09/2018
ΑΛΦΑ FINANCE ΑΕΠΕΥ	18/03/2019
ΕΘΝΙΚΗ ΧΡΗΜΑΤΙΣΤΗΡΙΑΚΗ Α.Ε.Π.Ε.Υ.	02/01/1900
ΠΕΙΡΑΙΩΣ Α.Ε.Π.Ε.Υ.	22/10/2018
ΕΛΛΗΝ. ΧΡΗΜΑΤΙΣΤΗΡΙΑ Χ.Α. (ΚΟ)	Κύρια Αγορά
ΕΘΝΙΚΗ ΧΡΗΜΑΤΙΣΤΗΡΙΑΚΗ Α.Ε.Π.Ε.Υ.	02/01/1900
ΕΛΛΗΝΟΑΜΕΡΙΚΑΝΙΚΗ ΧΡΗΜΑΤΙΣΤΗΡΙΑΚΗ ΑΕΠΕΥ	01/09/2014
ΠΕΙΡΑΙΩΣ Α.Ε.Π.Ε.Υ.	04/05/2015
ΕΛΛΗΝΙΚΑ ΠΕΤΡΕΛΑΙΑ (ΚΟ)	Κύρια Αγορά
ΕΛΛΗΝΟΑΜΕΡΙΚΑΝΙΚΗ ΧΡΗΜΑΤΙΣΤΗΡΙΑΚΗ ΑΕΠΕΥ	14/09/2015
ΠΕΙΡΑΙΩΣ Α.Ε.Π.Ε.Υ.	20/03/2017
ΕΛΤΟΝ (ΚΟ)	Κύρια Αγορά
ΒΕΤΑ ΧΡΗΜΑΤΙΣΤΗΡΙΑΚΗ Α.Ε.Π.Ε.Υ.	03/09/2012
ΛΕΩΝ ΔΕΠΟΛΑΣ ΧΡΗΜΑΤΙΣΤΗΡΙΑΚΗ Α.Ε.Π.Ε.Υ.	01/04/2019
ΕΥΔΑΠ (ΚΟ)	Κύρια Αγορά
EUROBANK EQUITIES Α.Ε.Π.Ε.Υ.	10/06/2019
ΑΛΦΑ FINANCE ΑΕΠΕΥ	27/01/2020
ΕΥΡΩΠΑΪΚΗ ΠΙΣΤΗ (ΚΟ)	Κύρια Αγορά
EUROBANK EQUITIES Α.Ε.Π.Ε.Υ.	08/07/2019
ΠΑΝΤΕΛΑΚΗΣ ΧΡΗΜΑΤΙΣΤΗΡΙΑΚΗ Α.Ε.Π.Ε.Υ.	15/07/2019
ΙΚΤΙΝΟΣ ΕΛΛΑΣ (ΚΟ)	Κύρια Αγορά
EUROBANK EQUITIES Α.Ε.Π.Ε.Υ.	25/02/2019
ΑΛΦΑ FINANCE ΑΕΠΕΥ	01/04/2019
ΕΘΝΙΚΗ ΧΡΗΜΑΤΙΣΤΗΡΙΑΚΗ Α.Ε.Π.Ε.Υ.	02/01/1900
ΙΝΤΡΑΛΟΤ (ΚΟ)	Κύρια Αγορά
EUROXX ΧΡΗΜΑΤΙΣΤΗΡΙΑΚΗ Α.Ε.Π.Ε.Υ.	12/06/2017
ΠΕΙΡΑΙΩΣ Α.Ε.Π.Ε.Υ.	28/09/2009
ΚΑΡΑΜΟΛΕΓΚΟΣ (ΚΟ)	Κύρια Αγορά
EUROXX ΧΡΗΜΑΤΙΣΤΗΡΙΑΚΗ Α.Ε.Π.Ε.Υ.	04/10/2019

Πίνακας Μετοχών Υπό Ειδική Διαπραγμάτευση

Χρεόγραφο	Κατηγορία Διαπραγμάτευσης
Ειδικός Διαπραγματευτής	Έναρξη Ειδικής Διαπραγμάτευσης
ΚΛΟΥΚΙΝΑΣ - ΛΑΠΠΑΣ (ΚΟ)	Κύρια Αγορά
ΒΕΤΑ ΧΡΗΜΑΤΙΣΤΗΡΙΑΚΗ Α.Ε.Π.Ε.Υ.	22/09/2014
ΚΡΙ - ΚΡΙ (ΚΟ)	Κύρια Αγορά
ΕΥΡΟΒΑΝΚ ΕQUITIES Α.Ε.Π.Ε.Υ.	07/05/2018
ΛΕΩΝ ΔΕΠΟΛΑΣ ΧΡΗΜΑΤΙΣΤΗΡΙΑΚΗ Α.Ε.Π.Ε.Υ.	16/01/2017
ΛΑΜΨΑ (ΚΟ)	Κύρια Αγορά
ΛΕΩΝ ΔΕΠΟΛΑΣ ΧΡΗΜΑΤΙΣΤΗΡΙΑΚΗ Α.Ε.Π.Ε.Υ.	16/01/2017
ΜΟΤΟΡ ΟΙΛ (ΚΟ)	Κύρια Αγορά
ΕΥΡΟΒΑΝΚ ΕQUITIES Α.Ε.Π.Ε.Υ.	22/10/2006
MERIT ΧΡΗΜΑΤΙΣΤΗΡΙΑΚΗ Α.Ε.Π.Ε.Υ.	25/02/2019
ΕΘΝΙΚΗ ΧΡΗΜΑΤΙΣΤΗΡΙΑΚΗ Α.Ε.Π.Ε.Υ.	02/01/1900
ΕΛΛΗΝΟΑΜΕΡΙΚΑΝΙΚΗ ΧΡΗΜΑΤΙΣΤΗΡΙΑΚΗ ΑΕΠΕΥ	01/09/2014
ΛΕΩΝ ΔΕΠΟΛΑΣ ΧΡΗΜΑΤΙΣΤΗΡΙΑΚΗ Α.Ε.Π.Ε.Υ.	01/04/2019
ΠΕΙΡΑΙΩΣ Α.Ε.Π.Ε.Υ.	04/05/2015
ΜΥΤΙΛΗΝΑΙΟΣ (ΚΟ)	Κύρια Αγορά
ΕΥΡΟΒΑΝΚ ΕQUITIES Α.Ε.Π.Ε.Υ.	20/09/2017
MERIT ΧΡΗΜΑΤΙΣΤΗΡΙΑΚΗ Α.Ε.Π.Ε.Υ.	25/02/2019
ΑΛΦΑ FINANCE ΑΕΠΕΥ	15/04/2019
ΕΘΝΙΚΗ ΧΡΗΜΑΤΙΣΤΗΡΙΑΚΗ Α.Ε.Π.Ε.Υ.	02/01/1900
ΠΕΙΡΑΙΩΣ Α.Ε.Π.Ε.Υ.	04/05/2015
ΟΛΠ (ΚΟ)	Κύρια Αγορά
ΕΥΡΟΒΑΝΚ ΕQUITIES Α.Ε.Π.Ε.Υ.	06/02/2019
ΟΠΑΠ (ΚΟ)	Κύρια Αγορά
ΕΥΡΟΒΑΝΚ ΕQUITIES Α.Ε.Π.Ε.Υ.	22/10/2006
MERIT ΧΡΗΜΑΤΙΣΤΗΡΙΑΚΗ Α.Ε.Π.Ε.Υ.	20/03/2017
ΑΛΦΑ FINANCE ΑΕΠΕΥ	09/01/2006
ΕΘΝΙΚΗ ΧΡΗΜΑΤΙΣΤΗΡΙΑΚΗ Α.Ε.Π.Ε.Υ.	02/01/1900
ΕΛΛΗΝΟΑΜΕΡΙΚΑΝΙΚΗ ΧΡΗΜΑΤΙΣΤΗΡΙΑΚΗ ΑΕΠΕΥ	25/07/2014
ΠΕΙΡΑΙΩΣ Α.Ε.Π.Ε.Υ.	04/05/2015
ΟΤΕ (ΚΟ)	Κύρια Αγορά
ΕΥΡΟΒΑΝΚ ΕQUITIES Α.Ε.Π.Ε.Υ.	22/10/2006
MERIT ΧΡΗΜΑΤΙΣΤΗΡΙΑΚΗ Α.Ε.Π.Ε.Υ.	20/03/2017
ΑΛΦΑ FINANCE ΑΕΠΕΥ	09/01/2006
ΕΘΝΙΚΗ ΧΡΗΜΑΤΙΣΤΗΡΙΑΚΗ Α.Ε.Π.Ε.Υ.	02/01/1900
ΕΛΛΗΝΟΑΜΕΡΙΚΑΝΙΚΗ ΧΡΗΜΑΤΙΣΤΗΡΙΑΚΗ ΑΕΠΕΥ	25/07/2014
ΛΕΩΝ ΔΕΠΟΛΑΣ ΧΡΗΜΑΤΙΣΤΗΡΙΑΚΗ Α.Ε.Π.Ε.Υ.	20/04/2015
ΠΕΙΡΑΙΩΣ Α.Ε.Π.Ε.Υ.	08/09/2008
ΠΑΠΟΥΤΣΑΝΗΣ (ΚΟ)	Κύρια Αγορά
ΒΕΤΑ ΧΡΗΜΑΤΙΣΤΗΡΙΑΚΗ Α.Ε.Π.Ε.Υ.	25/11/2013
ΑΛΦΑ FINANCE ΑΕΠΕΥ	19/11/2018
ΠΕΙΡΑΙΩΣ ΤΡΑΠΕΖΑ (ΚΟ)	Κύρια Αγορά
ΕΥΡΟΒΑΝΚ ΕQUITIES Α.Ε.Π.Ε.Υ.	22/10/2006
ΕΥΡΟΧΧ ΧΡΗΜΑΤΙΣΤΗΡΙΑΚΗ Α.Ε.Π.Ε.Υ.	15/02/2016
MERIT ΧΡΗΜΑΤΙΣΤΗΡΙΑΚΗ Α.Ε.Π.Ε.Υ.	16/09/2013
ΑΛΦΑ FINANCE ΑΕΠΕΥ	15/04/2019
ΕΘΝΙΚΗ ΧΡΗΜΑΤΙΣΤΗΡΙΑΚΗ Α.Ε.Π.Ε.Υ.	02/01/1900
ΕΛΛΗΝΟΑΜΕΡΙΚΑΝΙΚΗ ΧΡΗΜΑΤΙΣΤΗΡΙΑΚΗ ΑΕΠΕΥ	25/07/2014
ΛΕΩΝ ΔΕΠΟΛΑΣ ΧΡΗΜΑΤΙΣΤΗΡΙΑΚΗ Α.Ε.Π.Ε.Υ.	30/11/2018
ΠΕΙΡΑΙΩΣ Α.Ε.Π.Ε.Υ.	16/02/2009
ΠΕΤΡΟΠΟΥΛΟΣ ΠΕΤΡΟΣ (ΚΟ)	Κύρια Αγορά
ΕΥΡΟΒΑΝΚ ΕQUITIES Α.Ε.Π.Ε.Υ.	01/04/2019
ΠΑΝΤΕΛΑΚΗΣ ΧΡΗΜΑΤΙΣΤΗΡΙΑΚΗ Α.Ε.Π.Ε.Υ.	16/03/2020
ΠΛΑΙΣΙΟ COMPUTERS (ΚΟ)	Κύρια Αγορά
ΕΥΡΟΒΑΝΚ ΕQUITIES Α.Ε.Π.Ε.Υ.	02/03/2015
ΠΛΑΣΤΙΚΑ ΘΡΑΚΗΣ (ΚΟ)	Κύρια Αγορά
ΕΥΡΟΒΑΝΚ ΕQUITIES Α.Ε.Π.Ε.Υ.	26/03/2018
ΑΛΦΑ FINANCE ΑΕΠΕΥ	26/03/2018
ΣΑΡΑΝΤΗΣ ΓΡ. (ΚΟ)	Κύρια Αγορά
ΒΕΤΑ ΧΡΗΜΑΤΙΣΤΗΡΙΑΚΗ Α.Ε.Π.Ε.Υ.	14/05/2012
ΕΥΡΟΒΑΝΚ ΕQUITIES Α.Ε.Π.Ε.Υ.	24/10/2016
ΣΠΥΡΟΥ ΑΓΡ. ΟΙΚ. (ΚΟ)	Κύρια Αγορά
ΕΥΡΟΒΑΝΚ ΕQUITIES Α.Ε.Π.Ε.Υ.	02/09/2019
ΤΕΡΝΑ ΕΝΕΡΓΕΙΑΚΗ (ΚΟ)	Κύρια Αγορά
ΠΕΙΡΑΙΩΣ Α.Ε.Π.Ε.Υ.	09/12/2019

Γνωστοποιήσεις Συναλλαγών - Κατάλογος Υπόχρεων Προσώπων

Ημερομηνία Υποβολής [1]	Επωνυμία	Λόγος Υποβολής [2]	Υπόχρεος	Ιδιότητα Υποχρέου	Σχέση με τον Υπόχρεο	Ημερομηνία Συναλλαγής	Αγορά	Όγκος Συναλλαγών	Αξία Συναλλαγών	Φύση Συναλλαγής [3]	Είδος Χρηματικού μέσου	Παρατηρήσεις [4]
02/06/2020	ΕΛΛΗΝΙΚΑ ΧΡΗΜΑΤΙΣΤΗΡΙΑ - ΧΡΗΜΑΤΙΣΤΗΡΙΟ ΑΘΗΝΩΝ ΑΝΩΝΥΜΗ ΕΤΑΙΡΕΙΑ ΣΥΜΜΕΤΟΧΩΝ	B	ΒΑΣΙΛΕΙΟΥ ΚΩΝΣΤΑΝΤΙΝΟΣ	Μέλος ΔΣ Μη Εκτελεστικό	Συνδεδεμένο Νομικό Πρόσωπο	26/05/2020	ΠΑΡΑΓΩΓΩΝ ΧΑ	23	8,114.00	Π	Παράγωγο	1
02/06/2020	ΕΛΛΗΝΙΚΑ ΧΡΗΜΑΤΙΣΤΗΡΙΑ - ΧΡΗΜΑΤΙΣΤΗΡΙΟ ΑΘΗΝΩΝ ΑΝΩΝΥΜΗ ΕΤΑΙΡΕΙΑ ΣΥΜΜΕΤΟΧΩΝ	B	ΒΑΣΙΛΕΙΟΥ ΚΩΝΣΤΑΝΤΙΝΟΣ	Μέλος ΔΣ Μη Εκτελεστικό	Συνδεδεμένο Νομικό Πρόσωπο	26/05/2020	ΑΞΙΩΝ ΧΑ	1,800	6,355.50	A	Μετοχή	1
02/06/2020	ΕΛΛΗΝΙΚΑ ΧΡΗΜΑΤΙΣΤΗΡΙΑ - ΧΡΗΜΑΤΙΣΤΗΡΙΟ ΑΘΗΝΩΝ ΑΝΩΝΥΜΗ ΕΤΑΙΡΕΙΑ ΣΥΜΜΕΤΟΧΩΝ	B	ΒΑΣΙΛΕΙΟΥ ΚΩΝΣΤΑΝΤΙΝΟΣ	Μέλος ΔΣ Μη Εκτελεστικό	Συνδεδεμένο Νομικό Πρόσωπο	26/05/2020	ΑΞΙΩΝ ΧΑ	375	1,308.70	Π	Μετοχή	1
02/06/2020	ΕΛΛΗΝΙΚΑ ΧΡΗΜΑΤΙΣΤΗΡΙΑ - ΧΡΗΜΑΤΙΣΤΗΡΙΟ ΑΘΗΝΩΝ ΑΝΩΝΥΜΗ ΕΤΑΙΡΕΙΑ ΣΥΜΜΕΤΟΧΩΝ	B	ΒΑΣΙΛΕΙΟΥ ΚΩΝΣΤΑΝΤΙΝΟΣ	Μέλος ΔΣ Μη Εκτελεστικό	Συνδεδεμένο Νομικό Πρόσωπο	27/05/2020	ΠΑΡΑΓΩΓΩΝ ΧΑ	8	2,787.00	Π	Παράγωγο	1
02/06/2020	ΕΛΛΗΝΙΚΑ ΧΡΗΜΑΤΙΣΤΗΡΙΑ - ΧΡΗΜΑΤΙΣΤΗΡΙΟ ΑΘΗΝΩΝ ΑΝΩΝΥΜΗ ΕΤΑΙΡΕΙΑ ΣΥΜΜΕΤΟΧΩΝ	B	ΒΑΣΙΛΕΙΟΥ ΚΩΝΣΤΑΝΤΙΝΟΣ	Μέλος ΔΣ Μη Εκτελεστικό	Συνδεδεμένο Νομικό Πρόσωπο	27/05/2020	ΑΞΙΩΝ ΧΑ	396	1,387.44	A	Μετοχή	1
02/06/2020	ΕΛΛΗΝΙΚΑ ΧΡΗΜΑΤΙΣΤΗΡΙΑ - ΧΡΗΜΑΤΙΣΤΗΡΙΟ ΑΘΗΝΩΝ ΑΝΩΝΥΜΗ ΕΤΑΙΡΕΙΑ ΣΥΜΜΕΤΟΧΩΝ	B	ΒΑΣΙΛΕΙΟΥ ΚΩΝΣΤΑΝΤΙΝΟΣ	Μέλος ΔΣ Μη Εκτελεστικό	Συνδεδεμένο Νομικό Πρόσωπο	27/05/2020	ΑΞΙΩΝ ΧΑ	2,693	9,520.50	Π	Μετοχή	1
02/06/2020	ΕΛΛΗΝΙΚΑ ΧΡΗΜΑΤΙΣΤΗΡΙΑ - ΧΡΗΜΑΤΙΣΤΗΡΙΟ ΑΘΗΝΩΝ ΑΝΩΝΥΜΗ ΕΤΑΙΡΕΙΑ ΣΥΜΜΕΤΟΧΩΝ	B	ΒΑΣΙΛΕΙΟΥ ΚΩΝΣΤΑΝΤΙΝΟΣ	Μέλος ΔΣ Μη Εκτελεστικό	Συνδεδεμένο Νομικό Πρόσωπο	27/05/2020	ΑΞΙΩΝ ΧΑ	200	702.00	Π	Μετοχή	1
02/06/2020	ΕΛΛΗΝΙΚΑ ΧΡΗΜΑΤΙΣΤΗΡΙΑ - ΧΡΗΜΑΤΙΣΤΗΡΙΟ ΑΘΗΝΩΝ ΑΝΩΝΥΜΗ ΕΤΑΙΡΕΙΑ ΣΥΜΜΕΤΟΧΩΝ	B	ΒΑΣΙΛΕΙΟΥ ΚΩΝΣΤΑΝΤΙΝΟΣ	Μέλος ΔΣ Μη Εκτελεστικό	Συνδεδεμένο Νομικό Πρόσωπο	27/05/2020	ΑΞΙΩΝ ΧΑ	200	700.00	A	Μετοχή	1
02/06/2020	ΕΛΛΗΝΙΚΑ ΧΡΗΜΑΤΙΣΤΗΡΙΑ - ΧΡΗΜΑΤΙΣΤΗΡΙΟ ΑΘΗΝΩΝ ΑΝΩΝΥΜΗ ΕΤΑΙΡΕΙΑ ΣΥΜΜΕΤΟΧΩΝ	B	ΒΑΣΙΛΕΙΟΥ ΚΩΝΣΤΑΝΤΙΝΟΣ	Μέλος ΔΣ Μη Εκτελεστικό	Συνδεδεμένο Νομικό Πρόσωπο	28/05/2020	ΑΞΙΩΝ ΧΑ	1,386	4,886.67	Π	Μετοχή	1
02/06/2020	ΕΛΛΗΝΙΚΑ ΧΡΗΜΑΤΙΣΤΗΡΙΑ - ΧΡΗΜΑΤΙΣΤΗΡΙΟ ΑΘΗΝΩΝ ΑΝΩΝΥΜΗ ΕΤΑΙΡΕΙΑ ΣΥΜΜΕΤΟΧΩΝ	B	ΒΑΣΙΛΕΙΟΥ ΚΩΝΣΤΑΝΤΙΝΟΣ	Μέλος ΔΣ Μη Εκτελεστικό	Συνδεδεμένο Νομικό Πρόσωπο	29/05/2020	ΑΞΙΩΝ ΧΑ	183	637.76	A	Μετοχή	1
02/06/2020	ΕΥΡΩΠΑΪΚΗ ΠΙΣΤΗ Α.Ε.Γ.Α.	A	ΔΙΑΜΑΝΤΟΠΟΥΛΟΣ ΓΕΩΡΓΙΟΣ	Μέλος ΔΣ Μη Εκτελεστικό	Ο Ιδιος	01/06/2020	ΑΞΙΩΝ ΧΑ	831	2,991.60	A	Μετοχή	1
02/06/2020	ΜΥΤΙΛΗΝΑΙΟΣ Α.Ε.	A	ΚΑΣΔΑΣ ΣΠΥΡΙΔΩΝ	Αντιπρόεδρος ΔΣ	Ο Ιδιος	29/05/2020	ΑΞΙΩΝ ΧΑ	2,500	18,138.62	A	Μετοχή	1

Σημειώσεις Γνωστοποιήσεων Συναλλαγών

Για περισσότερες πληροφορίες επί των γνωστοποιήσεων συναλλαγών επισκεφτείτε την ιστοσελίδα <http://athexgroup.gr/el/web/guest/companies-info-trade-notifications>

[1] - Η Ημερομηνία Υποβολής αφορά την Ημερομηνία που η Γνωστοποίηση παρελήφθει από το Χ.Α.

[2] - Λόγος Υποβολής: Α: Πρόσωπο που ασκεί Διευθυντικά καθήκοντα, Β: Πρόσωπο που έχει στενό δεσμό με πρόσωπο που ασκεί Διευθυντικά καθήκοντα.

[3] - Φύση Συναλλαγής: Α: Αγορά, Π: Πώληση.

[4] - Παρατηρήσεις: 1 - Λόγω Συμμετοχής σε ΑΜΚ, 2 - Λόγω Εξάσκησης Δικαιώματος Προαίρεσης αγοράς μετοχών που παρέχεται στο προσωπικό, 3 - Λόγω Δωρεάς, 4 - Λόγω Συγχώνευσης ή Διάσπασης κλπ, 5 - Λόγω Μετατροπής ή Ανταλλαγής Ομολογιών, 6 - Ανταλλαγή λόγου Προαιρετικής Δημόσιας Πρότασης.

Υποκείμενη Αγορά				Αγορά Παραγώγων													
Ανωτ Τιμή	Κατωτ Τιμή	Τιμή κλεισ.	Μεταβ.	Μήνας Παράδοσης	Άνοιγμα	Ανωτ Τιμή	Κατωτ Τιμή	Τελ Τιμή	Τιμή κλεισ.	Τελευταία ζήτηση	Τελευταία προσφορά	Τιμή Εκκαθάρισης ¹	Υψηλό ζωής	Χαμηλό ζωής	Πράξεις	Όγκος	Ανοικτές θέσεις
FTSE/X.A. Large Cap				(Μονάδα Διαπραγμάτευσης: 1 Μονάδα Δείκτη x 2€, Χρηματικός Διακανονισμός)													
1,621.26	1,579.70	1,616.80	2.35%	Ιούνιος 2020	1,590.00	1,623.00	1,590.00	1,619.50	1,619.50	---	---	---	1,623.00	---	245	944	3,291
				Ιούλιος 2020	1,588.25	1,600.00	1,584.00	1,588.50	1,588.50	---	---	---	1,600.00	---	19	140	274
				Αύγουστος 2020	---	---	---	---	1,586.75	---	---	---	---	---	---	---	---
				Σεπτέμβριος 2020	---	---	---	---	1,589.25	---	---	---	---	---	---	---	---
				Δεκέμβριος 2020	---	---	---	---	1,597.25	---	---	---	---	---	---	---	---
				Μάρτιος 2021	---	---	---	---	1,605.25	---	---	---	---	---	---	---	---

Σημειώσεις Παραγώγων

Τις τιμές εκκαθάρισης και τις τελικές ανοικτές θέσεις μπορείτε να τις ανακτήσετε στο ακόλουθο path <http://www.helex.gr/el/web/guest/statistics-end-of-day-derivatives>

Υποκείμενη Αγορά				Αγορά Παραγώγων													
Ανωτ Τιμή	Κατωτ Τιμή	Τιμή κλεισ.	Μεταβ.	Μήνας Παράδοσης	Άνοιγμα	Ανωτ Τιμή	Κατωτ Τιμή	Τελ Τιμή	Τιμή κλεισ.	Τελευταία ζήτηση	Τελευταία προσφορά	Τιμή Εκκαθάρισης*	Υψηλό ζωής	Χαμηλό ζωής	Πράξεις	Όγκος	Ανοικτές θέσεις
(Μέγεθος Συμβολαίου: 100 Χρεόγραφα, Φυσική Παράδοση)																	
ALPHA BANK (ΚΟ)				Ιούνιος 2020	0.565	0.591	0.565	0.577	0.577	---	---	---	1.58	---	519	12,251	79,777
0.59	0.57	0.5756	3.53%	Σεπτέμβριος 2020	0.580	0.590	0.573	0.573	0.573	---	---	---	0.645	---	15	86	2,755
				Δεκέμβριος 2020	---	---	---	---	0.562	---	---	---	---	---	---	---	---
				Μάρτιος 2021	---	---	---	---	0.565	---	---	---	---	---	---	---	---
(Μέγεθος Συμβολαίου: 100 Χρεόγραφα, Φυσική Παράδοση)																	
ATTICA BANK A.T.E. (ΚΟ)				Ιούνιος 2020	0.216	0.216	0.216	0.216	0.216	---	---	---	0.271	---	5	22	224
0.2295	0.222	0.225	2.04%	Σεπτέμβριος 2020	---	---	---	---	0.222	---	---	---	---	---	---	---	---
				Δεκέμβριος 2020	---	---	---	---	0.223	---	---	---	---	---	---	---	---
				Μάρτιος 2021	---	---	---	---	0.224	---	---	---	---	---	---	---	---
(Μέγεθος Συμβολαίου: 100 Χρεόγραφα, Φυσική Παράδοση)																	
CENERGY HOLDINGS (ΚΑ)				Ιούνιος 2020	1.03	1.03	1.03	1.03	1.03	---	---	---	1.05	---	1	1	2,116
1.014	0.997	1.01	1.41%	Σεπτέμβριος 2020	---	---	---	---	1.00	---	---	---	---	---	---	---	---
				Δεκέμβριος 2020	---	---	---	---	1.01	---	---	---	---	---	---	---	---
				Μάρτιος 2021	---	---	---	---	1.01	---	---	---	---	---	---	---	---
(Μέγεθος Συμβολαίου: 100 Χρεόγραφα, Φυσική Παράδοση)																	
COCA-COLA HBC AG (ΚΟ)				Ιούνιος 2020	22.90	23.98	22.90	23.50	23.50	---	---	---	28.10	---	69	224	388
24	23.3	23.52	3.34%	Σεπτέμβριος 2020	---	---	---	---	22.90	---	---	---	35.15	---	---	---	24
				Δεκέμβριος 2020	---	---	---	---	23.01	---	---	---	---	---	---	---	---
				Μάρτιος 2021	---	---	---	---	23.13	---	---	---	---	---	---	---	---
(Μέγεθος Συμβολαίου: 100 Χρεόγραφα, Φυσική Παράδοση)																	
EUROBANK HOLDINGS (ΚΟ)				Ιούνιος 2020	0.391	0.401	0.383	0.398	0.398	---	---	---	0.820	---	443	13,892	59,964
0.3992	0.3822	0.39	1.04%	Σεπτέμβριος 2020	0.405	0.405	0.390	0.390	0.390	---	---	---	0.425	---	4	85	1,642
				Δεκέμβριος 2020	---	---	---	---	0.390	---	---	---	---	---	---	---	---
				Μάρτιος 2021	---	---	---	---	0.392	---	---	---	---	---	---	---	---
(Μέγεθος Συμβολαίου: 100 Χρεόγραφα, Φυσική Παράδοση)																	
FOURLIS ΣΥΜΜΕΤΟΧΩΝ (ΚΟ)				Ιούνιος 2020	3.87	3.89	3.87	3.89	3.89	---	---	---	4.36	---	2	2	139
4	3.86	3.905	1.43%	Σεπτέμβριος 2020	---	---	---	---	3.87	---	---	---	4.01	---	---	---	---
				Δεκέμβριος 2020	---	---	---	---	3.89	---	---	---	---	---	---	---	---
				Μάρτιος 2021	---	---	---	---	3.91	---	---	---	---	---	---	---	---
(Μέγεθος Συμβολαίου: 100 Χρεόγραφα, Φυσική Παράδοση)																	
INTRACOM HOLDINGS (ΚΟ)				Ιούνιος 2020	0.484	0.484	0.484	0.484	0.484	---	---	---	0.560	---	2	100	1,452
0.4925	0.474	0.48	1.27%	Σεπτέμβριος 2020	---	---	---	---	0.477	---	---	---	---	---	---	---	---
				Δεκέμβριος 2020	---	---	---	---	0.479	---	---	---	---	---	---	---	---
				Μάρτιος 2021	---	---	---	---	0.482	---	---	---	---	---	---	---	---

Σημειώσεις Παραγώγων

Τις τιμές εκκαθάρισης και τις τελικές ανοικτές θέσεις μπορείτε να τις ανακτήσετε στο ακόλουθο path <http://www.helex.gr/el/web/guest/statistics-end-of-day-derivatives>

Υποκείμενη Αγορά				Αγορά Παραγώγων										Ανοικτές θέσεις			
Ανωτ Τιμή	Κατωτ Τιμή	Τιμή κλεισ.	Μεταβ.	Μήνας Παράδοσης	Άνοιγμα	Ανωτ Τιμή	Κατωτ Τιμή	Τελ Τιμή	Τιμή κλεισ.	Τελευταία ζήτηση	Τελευταία προσφορά	Τιμή Εκκαθάρισης*	Υψηλό ζωής	Χαμηλό ζωής	Πράξεις	Όγκος	Ανοικτές θέσεις
JUMBO (ΚΟ)				(Μέγεθος Συμβολαίου: 100 Χρεόγραφα, Φυσική Παράδοση)													
16.85	16.32	16.85	2.68%	Ιούνιος 2020	16.45	16.78	16.37	16.78	16.78	---	---	---	17.10	---	10	31	545
				Σεπτέμβριος 2020	---	---	---	---	16.51	---	---	---	---	---	---	---	---
				Δεκέμβριος 2020	---	---	---	---	16.59	---	---	---	---	---	---	---	---
				Μάρτιος 2021	---	---	---	---	16.68	---	---	---	---	---	---	---	---
LAMDA DEVELOPMENT(ΚΟ)				(Μέγεθος Συμβολαίου: 100 Χρεόγραφα, Φυσική Παράδοση)													
6.44	6.18	6.37	4.43%	Ιούνιος 2020	6.22	6.43	6.20	6.39	6.39	---	---	---	7.22	---	42	137	1,043
				Σεπτέμβριος 2020	---	---	---	---	6.14	---	---	---	6.20	---	---	---	4
				Δεκέμβριος 2020	---	---	---	---	6.17	---	---	---	---	---	---	---	---
				Μάρτιος 2021	---	---	---	---	6.20	---	---	---	---	---	---	---	---
MARFIN INVESTMENT GROUP (ΚΟ)				(Μέγεθος Συμβολαίου: 100 Χρεόγραφα, Φυσική Παράδοση)													
0.07	0.067	0.067	-0.45%	Ιούνιος 2020	0.069	0.069	0.066	0.066	0.066	---	---	---	0.133	---	12	436	44,822
				Σεπτέμβριος 2020	---	---	---	---	0.068	---	---	---	---	---	---	---	---
				Δεκέμβριος 2020	---	---	---	---	0.068	---	---	---	---	---	---	---	---
				Μάρτιος 2021	---	---	---	---	0.068	---	---	---	---	---	---	---	---
TITAN CEMENT (ΚΑ)				(Μέγεθος Συμβολαίου: 102 Χρεόγραφα, Φυσική Παράδοση)													
11.7	11.3	11.7	4.46%	Ιούνιος 2020	11.42	11.78	11.42	11.70	11.70	---	---	---	12.94	10.32	87	327	2,085
				Σεπτέμβριος 2020	11.62	11.70	11.58	11.70	11.70	---	---	---	12.00	---	9	85	42
				Δεκέμβριος 2020	---	---	---	---	11.32	---	---	---	---	---	---	---	---
				Μάρτιος 2021	---	---	---	---	11.38	---	---	---	---	---	---	---	---
VIOTALCO SA/NV (ΚΑ)				(Μέγεθος Συμβολαίου: 100 Χρεόγραφα, Φυσική Παράδοση)													
2.51	2.37	2.5	5.04%	Ιούνιος 2020	2.43	2.52	2.43	2.52	2.52	---	---	---	2.52	---	45	156	2,372
				Σεπτέμβριος 2020	---	---	---	---	2.39	---	---	---	---	---	---	---	---
				Δεκέμβριος 2020	---	---	---	---	2.41	---	---	---	---	---	---	---	---
				Μάρτιος 2021	---	---	---	---	2.42	---	---	---	---	---	---	---	---
ΑΔΜΗΕ ΣΥΜΜΕΤΟΧΩΝ Α.Ε. (ΚΟ)				(Μέγεθος Συμβολαίου: 100 Χρεόγραφα, Φυσική Παράδοση)													
2.485	2.425	2.48	2.48%	Ιούνιος 2020	2.46	2.49	2.43	2.49	2.49	---	---	---	2.75	---	61	279	3,270
				Σεπτέμβριος 2020	2.35	2.37	2.35	2.37	2.37	---	---	---	2.37	---	2	2	144
				Δεκέμβριος 2020	---	---	---	---	2.45	---	---	---	---	---	---	---	---
				Μάρτιος 2021	---	---	---	---	2.46	---	---	---	---	---	---	---	---
ΓΕΚ ΤΕΡΝΑ (ΚΟ)				(Μέγεθος Συμβολαίου: 100 Χρεόγραφα, Φυσική Παράδοση)													
6.96	6.36	6.81	6.41%	Ιούνιος 2020	6.44	6.92	6.39	6.79	6.79	---	---	---	7.26	---	110	365	2,978
				Σεπτέμβριος 2020	6.65	6.65	6.54	6.59	6.59	---	---	---	6.65	---	5	14	2
				Δεκέμβριος 2020	---	---	---	---	6.47	---	---	---	---	---	---	---	---
				Μάρτιος 2021	---	---	---	---	6.50	---	---	---	---	---	---	---	---

Σημειώσεις Παραγώγων

Τις τιμές εκκαθάρισης και τις τελικές ανοικτές θέσεις μπορείτε να τις ανακτήσετε στο ακόλουθο path <http://www.helex.gr/el/web/guest/statistics-end-of-day-derivatives>

Υποκείμενη Αγορά				Αγορά Παραγώγων										Ανοικτές θέσεις			
Ανωτ Τιμή	Κατωτ Τιμή	Τιμή κλεισ.	Μεταβ.	Μήνας Παράδοσης	Άνοιγμα	Ανωτ Τιμή	Κατωτ Τιμή	Τελ Τιμή	Τιμή κλεισ.	Τελευταία ζήτηση	Τελευταία προσφορά	Τιμή Εκκαθάρισης*	Υψηλό ζωής	Χαμηλό ζωής	Πράξεις	Όγκος	Ανοικτές θέσεις
(Μέγεθος Συμβολαίου: 100 Χρεόγραφα, Φυσική Παράδοση)																	
ΔΕΗ (ΚΟ)				Ιούνιος 2020	3.58	3.67	3.49	3.57	3.57	---	---	---	3.85	---	204	1,270	9,766
3.66	3.484	3.56	0.00%	Σεπτέμβριος 2020	3.51	3.63	3.51	3.61	---	---	---	3.63	---	8	36	43	
				Δεκέμβριος 2020	---	---	---	---	3.60	---	---	---	---	---	---	---	---
				Μάρτιος 2021	---	---	---	---	3.62	---	---	---	---	---	---	---	---
(Μέγεθος Συμβολαίου: 100 Χρεόγραφα, Φυσική Παράδοση)																	
ΕΘΝΙΚΗ ΤΡΑΠΕΖΑ (ΚΟ)				Ιούνιος 2020	1.25	1.30	1.24	1.29	1.29	---	---	---	2.48	---	452	6,573	26,872
1.297	1.2355	1.29	4.54%	Σεπτέμβριος 2020	1.28	1.30	1.24	1.29	1.29	---	---	1.35	---	14	46	191	
				Δεκέμβριος 2020	---	---	---	---	1.25	---	---	---	---	---	---	---	---
				Μάρτιος 2021	---	---	---	---	1.25	---	---	---	---	---	---	---	---
(Μέγεθος Συμβολαίου: 100 Χρεόγραφα, Φυσική Παράδοση)																	
ΕΛΛΑΚΤΩΡ (ΚΟ)				Ιούνιος 2020	0.970	0.990	0.966	0.990	0.990	---	---	---	1.52	---	131	1,332	8,773
0.989	0.9665	0.9885	2.97%	Σεπτέμβριος 2020	---	---	---	---	0.966	---	---	0.929	---	---	---	4	
				Δεκέμβριος 2020	---	---	---	---	0.971	---	---	---	---	---	---	---	---
				Μάρτιος 2021	---	---	---	---	0.976	---	---	---	---	---	---	---	---
(Μέγεθος Συμβολαίου: 100 Χρεόγραφα, Φυσική Παράδοση)																	
ΕΛΛΗΝ. ΧΡΗΜΑΤΙΣΤΗΡΙΑ-Χ.Α. (ΚΟ)				Ιούνιος 2020	3.55	3.59	3.52	3.57	3.57	---	---	---	3.93	---	33	133	1,886
3.65	3.57	3.585	0.14%	Σεπτέμβριος 2020	---	---	---	---	3.60	---	---	3.50	---	---	---	8	
				Δεκέμβριος 2020	---	---	---	---	3.62	---	---	---	---	---	---	---	---
				Μάρτιος 2021	---	---	---	---	3.64	---	---	---	---	---	---	---	---
(Μέγεθος Συμβολαίου: 100 Χρεόγραφα, Φυσική Παράδοση)																	
ΕΛΛΗΝΙΚΑ ΠΕΤΡΕΛΑΙΑ (ΚΟ)				Ιούνιος 2020	6.38	6.46	6.38	6.44	6.44	---	---	---	6.80	---	12	36	1,268
6.5	6.32	6.44	1.90%	Σεπτέμβριος 2020	---	---	---	---	6.36	---	---	---	---	---	---	---	
				Δεκέμβριος 2020	---	---	---	---	6.39	---	---	---	---	---	---	---	---
				Μάρτιος 2021	---	---	---	---	6.42	---	---	---	---	---	---	---	---
(Μέγεθος Συμβολαίου: 100 Χρεόγραφα, Φυσική Παράδοση)																	
ΕΥΔΑΠ (ΚΟ)				Ιούνιος 2020	7.25	7.26	7.20	7.25	7.25	---	---	---	7.26	---	12	49	137
7.33	7.2	7.3	0.00%	Σεπτέμβριος 2020	7.17	7.17	7.17	7.17	7.17	---	---	7.17	---	1	1	---	
				Δεκέμβριος 2020	---	---	---	---	7.38	---	---	---	---	---	---	---	---
				Μάρτιος 2021	---	---	---	---	7.42	---	---	---	---	---	---	---	---
(Μέγεθος Συμβολαίου: 100 Χρεόγραφα, Φυσική Παράδοση)																	
ΙΝΤΡΑΛΟΤ (ΚΟ)				Ιούνιος 2020	0.136	0.136	0.136	0.136	0.136	---	---	---	0.180	---	2	3	1,064
0.1346	0.1294	0.13	0.00%	Σεπτέμβριος 2020	---	---	---	---	0.131	---	---	---	---	---	---	---	
				Δεκέμβριος 2020	---	---	---	---	0.131	---	---	---	---	---	---	---	---
				Μάρτιος 2021	---	---	---	---	0.132	---	---	---	---	---	---	---	---

Σημειώσεις Παραγώγων

Τις τιμές εκκαθάρισης και τις τελικές ανοικτές θέσεις μπορείτε να τις ανακτήσετε στο ακόλουθο path <http://www.helex.gr/el/web/guest/statistics-end-of-day-derivatives>

Υποκείμενη Αγορά				Αγορά Παραγώγων													
Ανωτ Τιμή	Κατωτ Τιμή	Τιμή κλεισ.	Μεταβ.	Μήνας Παράδοσης	Άνοιγμα	Ανωτ Τιμή	Κατωτ Τιμή	Τελ Τιμή	Τιμή κλεισ.	Τελευταία ζήτηση	Τελευταία προσφορά	Τιμή Εκκαθάρισης*	Υψηλό ζωής	Χαμηλό ζωής	Πράξεις	Όγκος	Ανοικτές θέσεις
(Μέγεθος Συμβολαίου: 100 Χρεόγραφα, Φυσική Παράδοση)																	
ΜΟΤΟΡ ΟΪΛ (ΚΟ)				Ιούνιος 2020	15.65	15.93	15.52	15.64	15.64	---	---	---	16.33	---	9	12	138
15.94	15.56	15.6	-0.19%	Σεπτέμβριος 2020	---	---	---	---	15.72	---	---	---	15.38	---	---	---	5
				Δεκέμβριος 2020	---	---	---	---	15.80	---	---	---	---	---	---	---	---
				Μάρτιος 2021	---	---	---	---	15.88	---	---	---	12.60	---	---	---	2
(Μέγεθος Συμβολαίου: 100 Χρεόγραφα, Φυσική Παράδοση)																	
ΜΥΤΙΑΗΝΑΙΟΣ (ΚΟ)				Ιούνιος 2020	7.65	7.73	7.61	7.73	7.73	---	---	---	9.00	---	85	362	5,093
7.74	7.595	7.69	2.53%	Σεπτέμβριος 2020	7.45	7.52	7.35	7.50	7.50	---	---	---	7.52	---	10	26	131
				Δεκέμβριος 2020	---	---	---	---	7.58	---	---	---	---	---	---	---	---
				Μάρτιος 2021	---	---	---	---	7.62	---	---	---	---	---	---	---	---
(Μέγεθος Συμβολαίου: 100 Χρεόγραφα, Φυσική Παράδοση)																	
ΟΛΠ (ΚΟ)				Ιούνιος 2020	18.49	18.49	18.49	18.49	18.49	---	---	---	19.60	---	1	1	215
18.66	18.34	18.42	0.22%	Σεπτέμβριος 2020	---	---	---	---	18.49	---	---	---	17.65	---	---	---	37
				Δεκέμβριος 2020	---	---	---	---	18.58	---	---	---	---	---	---	---	---
				Μάρτιος 2021	---	---	---	---	18.68	---	---	---	---	---	---	---	---
(Μέγεθος Συμβολαίου: 100 Χρεόγραφα, Φυσική Παράδοση)																	
ΟΠΑΠ (ΚΟ)				Ιούνιος 2020	8.50	8.80	8.50	8.80	8.80	---	---	---	8.99	---	98	482	1,390
8.8	8.45	8.8	4.45%	Σεπτέμβριος 2020	---	---	---	---	8.48	---	---	---	8.60	---	---	---	3
				Δεκέμβριος 2020	---	---	---	---	8.52	---	---	---	---	---	---	---	---
				Μάρτιος 2021	---	---	---	---	8.56	---	---	---	---	---	---	---	---
(Μέγεθος Συμβολαίου: 100 Χρεόγραφα, Φυσική Παράδοση)																	
ΟΤΕ (ΚΟ)				Ιούνιος 2020	12.53	12.72	12.53	12.70	12.70	---	---	---	12.80	---	11	39	1,872
12.75	12.48	12.72	0.55%	Σεπτέμβριος 2020	---	---	---	---	12.73	---	---	---	11.01	---	---	---	1
				Δεκέμβριος 2020	---	---	---	---	12.79	---	---	---	---	---	---	---	---
				Μάρτιος 2021	---	---	---	---	12.85	---	---	---	---	---	---	---	---
(Μέγεθος Συμβολαίου: 100 Χρεόγραφα, Φυσική Παράδοση)																	
ΠΕΙΡΑΙΩΣ ΤΡΑΠΕΖΑ (ΚΟ)				Ιούνιος 2020	1.49	1.49	1.38	1.38	1.38	---	---	---	2.14	---	283	3,279	9,543
1.478	1.372	1.39	-3.47%	Σεπτέμβριος 2020	1.40	1.40	1.39	1.39	1.39	---	---	---	1.46	---	2	13	211
				Δεκέμβριος 2020	---	---	---	---	1.46	---	---	---	---	---	---	---	---
				Μάρτιος 2021	---	---	---	---	1.46	---	---	---	---	---	---	---	---
(Μέγεθος Συμβολαίου: 102 Χρεόγραφα, Φυσική Παράδοση)																	
ΤΕΡΝΑ ΕΝΕΡΓΕΙΑΚΗ (ΚΟ)				Ιούνιος 2020	9.85	9.88	9.80	9.82	9.82	---	---	---	10.17	---	10	36	2,866
9.96	9.8	9.88	0.30%	Σεπτέμβριος 2020	---	---	---	---	9.91	---	---	---	---	---	---	---	---
				Δεκέμβριος 2020	---	---	---	---	9.96	---	---	---	---	---	---	---	---
				Μάρτιος 2021	---	---	---	---	10.01	---	---	---	---	---	---	---	---

Σημειώσεις Παραγώγων

Τις τιμές εκκαθάρισης και τις τελικές ανοικτές θέσεις μπορείτε να τις ανακτήσετε στο ακόλουθο path <http://www.helex.gr/el/web/guest/statistics-end-of-day-derivatives>

FTSE/X.A. Large Cap

(Μονάδα Διαπραγμάτευσης: 1 Μονάδα Δείκτη x 2€ - Τρόπος Εξάσκησης: Ευρωπαϊκός Χρηματικός Διακανονισμός)

Τιμή Εξάσκησης	Δικαιώματα Αγοράς													Δικαιώματα Πώλησης																
	Ιούνιος 2020						Ιούλιος 2020						Λοιποί Μήνες		Ιούνιος 2020						Ιούλιος 2020						Λοιποί Μήνες		Τιμή Εξάσκησης	
	Άνοιγμα	Ανιψ. Τιμή	Κατωτ. Τιμή	Τελ. Τιμή	Τιμή κλεισ.	Όγκος	Άνοιγμα	Ανιψ. Τιμή	Κατωτ. Τιμή	Τελ. Τιμή	Τιμή κλεισ.	Όγκος	Άνοιγ. θέσεις	Όγκος	Άνοιγ. θέσεις	Άνοιγμα	Ανιψ. Τιμή	Κατωτ. Τιμή	Τελ. Τιμή	Τιμή κλεισ.	Όγκος	Άνοιγ. θέσεις	Όγκος	Άνοιγ. θέσεις	Όγκος	Άνοιγ. θέσεις				
1,950	0.00	0.00	0.00	-	0.04	-	-	-	-	-	-	-	-	-	-	0.00	0.00	0.00	-	368.00	-	-	-	-	-	-	-	-		1,950
1,975	0.00	0.00	0.00	-	0.02	-	-	-	-	-	-	-	-	-	-	0.00	0.00	0.00	-	393.00	-	-	-	-	-	-	-	-	1,975	
2,000	0.00	0.00	0.00	-	0.01	-	-	-	-	-	-	-	-	-	-	0.00	0.00	0.00	-	418.00	-	-	-	-	-	-	-	-	2,000	
2,050	0.00	0.00	0.00	-	0.01	-	-	-	-	-	-	-	-	-	-	0.00	0.00	0.00	-	468.00	-	-	-	-	-	-	-	-	2,050	
2,100	0.00	0.00	0.00	-	0.01	-	-	-	-	-	-	-	-	-	-	0.00	0.00	0.00	-	517.00	-	-	-	-	-	-	-	-	2,100	
2,150	0.00	0.00	0.00	-	0.02	-	-	-	-	-	-	-	-	-	-	0.00	0.00	0.00	-	567.00	-	-	-	-	-	-	-	-	2,150	
2,200	0.00	0.00	0.00	-	0.01	-	-	-	-	-	-	-	-	-	-	0.00	0.00	0.00	-	617.00	-	-	-	-	-	-	-	-	2,200	
2,250	0.00	0.00	0.00	-	0.01	-	-	-	-	-	-	-	-	-	-	0.00	0.00	0.00	-	667.00	-	-	-	-	-	-	-	-	2,250	
2,300	0.00	0.00	0.00	-	0.01	-	-	-	-	-	-	-	-	-	-	0.00	0.00	0.00	-	717.00	-	-	-	-	-	-	-	-	2,300	
2,350	0.00	0.00	0.00	-	0.01	-	-	-	-	-	-	-	-	-	-	0.00	0.00	0.00	-	767.00	-	-	-	-	-	-	-	-	2,350	
2,400	0.00	0.00	0.00	-	0.02	-	-	-	-	-	-	-	-	-	-	0.00	0.00	0.00	-	817.00	-	-	-	-	-	-	-	-	2,400	
2,450	0.00	0.00	0.00	-	0.01	-	-	-	-	-	-	-	-	-	-	0.00	0.00	0.00	-	867.00	-	-	-	-	-	-	-	-	2,450	
2,500	0.00	0.00	0.00	-	0.01	-	-	-	-	-	-	-	-	-	-	0.00	0.00	0.00	-	917.00	-	-	-	-	-	-	-	-	2,500	
2,550	0.00	0.00	0.00	-	0.01	-	-	-	-	-	-	-	-	-	-	0.00	0.00	0.00	-	967.00	-	-	-	-	-	-	-	-	2,550	
2,600	0.00	0.00	0.00	-	0.01	-	-	-	-	-	-	-	-	-	-	0.00	0.00	0.00	-	1,017.00	-	-	-	-	-	-	-	-	2,600	
Σύνολο:						32	476					0	104	0	0								13	654			30	141	0	0
Αριθμός Πράξεων:							4						0	0									4				2		0	

ALPHA BANK (KO)

(Μέγεθος Συμβολαίου: 100 Χρεόγραφα, Τρόπος Εξάσκησης: Αμερικάνικος, Φυσική Παράδοση)

Τιμή Εξάσκησης	Δικαιώματα Αγοράς													Δικαιώματα Πώλησης														
	Ιούνιος 2020				Ιούλιος 2020				Λοιποί Μήνες					Ιούνιος 2020				Ιούλιος 2020				Λοιποί Μήνες						
	Άνοιγμα	Ανιτ Τιμή	Καπιτ Τιμή	Τελ Τιμή	Τιμή κλεισ.	Όγκος	Ανοικτές θέσεις	Άνοιγμα	Ανιτ Τιμή	Καπιτ Τιμή	Τελ Τιμή	Τιμή κλεισ.	Όγκος	Ανοικτές θέσεις	Όγκος	Ανοικτές θέσεις	Άνοιγμα	Ανιτ Τιμή	Καπιτ Τιμή	Τελ Τιμή	Τιμή κλεισ.	Όγκος	Ανοικτές θέσεις	Όγκος	Ανοικτές θέσεις	Τιμή Εξάσκησης		
0.250	0.000	0.000	0.000	0.306	-	-	0.000	0.000	0.000	0.307	-	-				0.000	0.000	0.000	0.001	-	-	0.000	0.000	0.000	0.001	-	-	0.003
0.300	0.000	0.000	0.000	0.256	-	-	0.000	0.000	0.000	0.257	-	-				0.000	0.000	0.000	0.001	-	-	0.000	0.000	0.000	0.001	-	-	0.003
0.350	0.000	0.000	0.000	0.207	-	-	0.000	0.000	0.000	0.209	-	-				0.000	0.000	0.000	0.001	-	-	0.000	0.000	0.000	0.002	-	-	0.004
0.400	0.000	0.000	0.000	0.159	-	-	0.000	0.000	0.000	0.163	-	-				0.000	0.000	0.000	0.002	-	-	0.000	0.000	0.000	0.006	-	-	0.004
0.450	0.000	0.000	0.000	0.115	-	-	0.000	0.000	0.000	0.122	-	-				0.000	0.000	0.000	0.009	-	-	0.000	0.000	0.000	0.015	-	-	0.005
0.500	0.000	0.000	0.000	0.078	-	-	0.000	0.000	0.000	0.088	-	-				0.000	0.000	0.000	0.022	-	-	0.000	0.000	0.000	0.031	-	-	0.005
0.550	0.000	0.000	0.000	0.050	-	-	0.000	0.000	0.000	0.061	-	-				0.000	0.000	0.000	0.043	-	-	0.000	0.000	0.000	0.054	-	-	0.006
0.600	0.000	0.000	0.000	0.030	-	40	0.000	0.000	0.000	0.041	-	-				0.000	0.000	0.000	0.073	-	-	0.000	0.000	0.000	0.084	-	-	0.006
0.650	0.000	0.000	0.000	0.017	-	-	0.000	0.000	0.000	0.027	-	-				0.000	0.000	0.000	0.110	-	-	0.000	0.000	0.000	0.119	-	-	0.007
0.700	0.000	0.000	0.000	0.009	-	-	0.000	0.000	0.000	0.017	-	-				0.000	0.000	0.000	0.153	-	-	0.000	0.000	0.000	0.160	-	-	0.007
0.750	0.000	0.000	0.000	0.005	-	-	0.000	0.000	0.000	0.011	-	-				0.000	0.000	0.000	0.198	-	-	0.000	0.000	0.000	0.203	-	-	0.008
0.800	0.000	0.000	0.000	0.002	-	-	0.000	0.000	0.000	0.007	-	-				0.000	0.000	0.000	0.246	-	-	0.000	0.000	0.000	0.249	-	-	0.008
0.850	0.000	0.000	0.000	0.001	-	-	0.000	0.000	0.000	0.004	-	-				0.000	0.000	0.000	0.295	-	-	0.000	0.000	0.000	0.297	-	-	0.009
0.900	0.000	0.000	0.000	0.001	-	-	0.000	0.000	0.000	0.002	-	-				0.000	0.000	0.000	0.344	-	-	0.000	0.000	0.000	0.345	-	-	0.009
0.950	0.000	0.000	0.000	0.002	-	-	0.000	0.000	0.000	0.001	-	-				0.000	0.000	0.000	0.394	-	-	0.000	0.000	0.000	0.394	-	-	0.010
1.000	0.000	0.000	0.000	0.001	-	-				-	-				0.000	0.000	0.000	0.444	-	-				-	-	0.010		
1.100	0.000	0.000	0.000	0.001	-	-				-	-				0.000	0.000	0.000	0.544	-	-				-	-	0.011		
1.200	0.000	0.000	0.000	0.004	-	-				-	-				0.000	0.000	0.000	0.644	-	-				-	-	0.012		
1.300	0.000	0.000	0.000	0.002	-	-				-	-				0.000	0.000	0.000	0.744	-	-				-	-	0.013		
1.400	0.000	0.000	0.000	0.001	-	-				-	-				0.000	0.000	0.000	0.844	-	-				-	-	0.014		
1.500	0.000	0.000	0.000	0.001	-	-				-	-				0.000	0.000	0.000	0.944	-	-				-	-	0.015		
1.600	0.000	0.000	0.000	0.001	-	-				-	-				0.000	0.000	0.000	1.04	-	-				-	-	0.016		
1.700	0.000	0.000	0.000	0.001	-	-				-	-				0.000	0.000	0.000	1.14	-	-				-	-	0.017		
1.800	0.000	0.000	0.000	0.001	-	-				-	-				0.000	0.000	0.000	1.24	-	-				-	-	0.018		
1.900	0.000	0.000	0.000	0.001	-	-				-	-				0.000	0.000	0.000	1.34	-	-				-	-	0.019		
2.000	0.000	0.000	0.000	0.001	-	-				-	-				0.000	0.000	0.000	1.44	-	-				-	-	0.020		
2.200	0.000	0.000	0.000	0.001	-	-				-	-				0.000	0.000	0.000	1.64	-	-				-	-	0.022		
2.400	0.000	0.000	0.000	0.001	-	-				-	-				0.000	0.000	0.000	1.84	-	-				-	-	0.024		
2.600	0.000	0.000	0.000	0.001	-	-				-	-				0.000	0.000	0.000	2.04	-	-				-	-	0.026		
2.800	0.000	0.000	0.000	0.001	-	-				-	-				0.000	0.000	0.000	2.24	-	-				-	-	0.028		
Σύνολα:					0	40							0	0	0	0									0	0	0	0
Αριθμός Πράξεων:					0								0	0						0.00				0		0		

ΔΕΗ (ΚΟ)

(Μέγεθος Συμβολαίου: 100 Χρεόγραφα, Τρόπος Εξάσκησης: Αμερικάνικος, Φυσική Παράδοση)

Τιμή Εξάσκησης	Δικαιώματα Αγοράς												Δικαιώματα Πώλησης																	
	Ιούνιος 2020				Ιούλιος 2020				Λοιποί Μήνες				Ιούνιος 2020				Ιούλιος 2020				Λοιποί Μήνες									
	Άνοιγμα	Ανιψ. Τιμή	Κατωτ. Τιμή	Τελ. Τιμή	Τιμή κλεισ.	Όγκος	Ανοικτές θέσεις	Άνοιγμα	Ανιψ. Τιμή	Κατωτ. Τιμή	Τελ. Τιμή	Τιμή κλεισ.	Όγκος	Ανοικτές θέσεις	Όγκος	Ανοικτές θέσεις	Άνοιγμα	Ανιψ. Τιμή	Κατωτ. Τιμή	Τελ. Τιμή	Τιμή κλεισ.	Όγκος	Ανοικτές θέσεις	Όγκος	Ανοικτές θέσεις	Τιμή Εξάσκησης				
1.000	0.000	0.000	0.000	2.56	-	-											0.000	0.000	0.000	0.001	-	-							0.010	
1.100	0.000	0.000	0.000	2.46	-	-											0.000	0.000	0.000	0.001	-	-							0.011	
1.200	0.000	0.000	0.000	2.36	-	-											0.000	0.000	0.000	0.001	-	-							0.012	
1.300	0.000	0.000	0.000	2.26	-	-											0.000	0.000	0.000	0.001	-	-							0.013	
1.400	0.000	0.000	0.000	2.16	-	-											0.000	0.000	0.000	0.001	-	-							0.014	
1.500	0.000	0.000	0.000	2.06	-	-											0.000	0.000	0.000	0.002	-	-							0.015	
1.600	0.000	0.000	0.000	1.96	-	-											0.000	0.000	0.000	0.001	-	-							0.016	
1.700	0.000	0.000	0.000	1.86	-	-	0.000	0.000	0.000		1.86	-	-				0.000	0.000	0.000	0.001	-	-	0.000	0.000	0.000	0.001	-	-	0.017	
1.800	0.000	0.000	0.000	1.76	-	-	0.000	0.000	0.000		1.76	-	-				0.000	0.000	0.000	0.001	-	-	0.000	0.000	0.000	0.001	-	-	0.018	
1.900	0.000	0.000	0.000	1.66	-	-	0.000	0.000	0.000		1.67	-	-				0.000	0.000	0.000	0.002	-	-	0.000	0.000	0.000	0.001	-	-	0.019	
2.000	0.000	0.000	0.000	1.56	-	-	0.000	0.000	0.000		1.57	-	-				0.000	0.000	0.000	0.001	-	-	0.000	0.000	0.000	0.002	-	-	0.020	
2.200	0.000	0.000	0.000	1.36	-	-	0.000	0.000	0.000		1.37	-	-				0.000	0.000	0.000	0.001	-	-	0.000	0.000	0.000	0.006	-	-	0.022	
2.400	0.000	0.000	0.000	1.16	-	-	0.000	0.000	0.000		1.18	-	-				0.000	0.000	0.000	0.001	-	-	0.000	0.000	0.000	0.015	-	-	0.024	
2.600	0.000	0.000	0.000	0.966	-	-	0.000	0.000	0.000		1.00	-	-				0.000	0.000	0.000	0.003	-	-	0.000	0.000	0.000	0.034	-	-	0.026	
2.800	0.000	0.000	0.000	0.775	-	-	0.000	0.000	0.000		0.832	-	-				0.000	0.000	0.000	0.012	-	-	0.000	0.000	0.000	0.065	-	-	0.028	
3.000	0.000	0.000	0.000	0.596	-	-	0.000	0.000	0.000		0.680	-	-				0.000	0.000	0.000	0.033	-	-	0.000	0.000	0.000	0.112	-	-	0.030	
3.200	0.000	0.000	0.000	0.438	-	-	0.000	0.000	0.000		0.545	-	-				0.000	0.000	0.000	0.075	-	-	0.000	0.000	0.000	0.177	-	-	0.032	
3.400	0.000	0.000	0.000	0.305	-	-	0.000	0.000	0.000		0.429	-	-				0.000	0.000	0.000	0.141	-	-	0.000	0.000	0.000	0.261	-	-	0.034	
3.600	0.000	0.000	0.000	0.203	-	60	0.000	0.000	0.000		0.332	-	-				0.000	0.000	0.000	0.239	-	-	0.000	0.000	0.000	0.363	-	-	0.036	
3.800	0.000	0.000	0.000	0.128	-	-	0.000	0.000	0.000		0.252	-	-				0.000	0.000	0.000	0.365	-	-	0.000	0.000	0.000	0.483	-	-	0.038	
4.000	0.000	0.000	0.000	0.077	-	-	0.000	0.000	0.000		0.192	-	-				0.000	0.000	0.000	0.513	-	-	0.000	0.000	0.000	0.623	-	-	0.040	
4.400	0.000	0.000	0.000	0.024	-	-	0.000	0.000	0.000		0.103	-	-				0.000	0.000	0.000	0.861	-	-	0.000	0.000	0.000	0.934	-	-	0.044	
4.800	0.000	0.000	0.000	0.006	-	-	0.000	0.000	0.000		0.055	-	-				0.000	0.000	0.000	1.24	-	-	0.000	0.000	0.000	1.29	-	-	0.048	
5.200	0.000	0.000	0.000	0.001	-	-	0.000	0.000	0.000		0.028	-	-				0.000	0.000	0.000	1.64	-	-	0.000	0.000	0.000	1.66	-	-	0.052	
5.600	0.000	0.000	0.000	0.001	-	-						-	-				0.000	0.000	0.000	2.04	-	-							0.056	
6.000	0.000	0.000	0.000	0.001	-	-						-	-				0.000	0.000	0.000	2.44	-	-							0.060	
6.400	0.000	0.000	0.000	0.001	-	-						-	-				0.000	0.000	0.000	2.84	-	-							0.064	
Σύνολα:						0	60							0	0	0	0													0
Αριθμός Πράξεων:						0						0		0							0.00						0		0	

ΕΘΝΙΚΗ ΤΡΑΠΕΖΑ (ΚΟ)

(Μέγεθος Συμβολαίου: 100 Χρεόγραφα, Τρόπος Εξάσκησης: Αμερικάνικος, Φυσική Παράδοση)

Τιμή Εξάσκησης	Δικαιώματα Αγοράς													Δικαιώματα Πώλησης																					
	Ιούνιος 2020						Ιούλιος 2020						Λοιποί Μήνες		Ιούνιος 2020						Ιούλιος 2020						Λοιποί Μήνες		Τιμή Εξάσκησης						
	Άνοιγμα	Ανιγ. Τιμή	Καπιτ. Τιμή	Τελ. Τιμή	Τιμή κλεισ.	Όγκος	Άνοιγμα	Ανιγ. Τιμή	Καπιτ. Τιμή	Τελ. Τιμή	Τιμή κλεισ.	Όγκος	Άνοιγ. θέσεις	Όγκος	Άνοιγ. θέσεις	Άνοιγμα	Ανιγ. Τιμή	Καπιτ. Τιμή	Τελ. Τιμή	Τιμή κλεισ.	Όγκος	Άνοιγ. θέσεις	Άνοιγμα	Ανιγ. Τιμή	Καπιτ. Τιμή	Τελ. Τιμή	Τιμή κλεισ.	Όγκος		Άνοιγ. θέσεις	Όγκος	Άνοιγ. θέσεις			
0.600	0.000	0.000	0.000	0.631	-	-										0.000	0.000	0.000	0.001	-	-												0.006		
0.650	0.000	0.000	0.000	0.581	-	-	0.000	0.000	0.000	0.582	-	-				0.000	0.000	0.000	0.001	-	-			0.000	0.000	0.000	0.001	-	-			0.007			
0.700	0.000	0.000	0.000	0.531	-	-	0.000	0.000	0.000	0.532	-	-				0.000	0.000	0.000	0.001	-	-			0.000	0.000	0.000	0.001	-	-			0.007			
0.750	0.000	0.000	0.000	0.481	-	-	0.000	0.000	0.000	0.483	-	-				0.000	0.000	0.000	0.002	-	-			0.000	0.000	0.000	0.001	-	-			0.008			
0.800	0.000	0.000	0.000	0.431	-	-	0.000	0.000	0.000	0.435	-	-				0.000	0.000	0.000	0.001	-	-			0.000	0.000	0.000	0.003	-	-			0.008			
0.850	0.000	0.000	0.000	0.381	-	-	0.000	0.000	0.000	0.387	-	-				0.000	0.000	0.000	0.001	-	-			0.000	0.000	0.000	0.005	-	-			0.009			
0.900	0.000	0.000	0.000	0.332	-	-	0.000	0.000	0.000	0.342	-	-				0.000	0.000	0.000	0.001	-	-			0.000	0.000	0.000	0.009	-	-			0.009			
0.950	0.000	0.000	0.000	0.284	-	-	0.000	0.000	0.000	0.298	-	-				0.000	0.000	0.000	0.003	-	-			0.000	0.000	0.000	0.015	-	-			0.010			
1.000	0.000	0.000	0.000	0.237	-	25	0.000	0.000	0.000	0.257	-	-				0.000	0.000	0.000	0.006	-	1			0.000	0.000	0.000	0.025	-	-			0.010			
1.100	0.000	0.000	0.000	0.154	-	-	0.000	0.000	0.000	0.186	-	-				0.000	0.000	0.000	0.023	-	-			0.000	0.000	0.000	0.053	-	-			0.011			
1.200	0.000	0.000	0.000	0.090	-	20	0.000	0.000	0.000	0.128	-	-				0.000	0.000	0.000	0.059	-	-			0.000	0.000	0.000	0.096	-	-			0.012			
1.300	0.000	0.000	0.000	0.047	-	-	0.000	0.000	0.000	0.085	-	-				0.000	0.000	0.000	0.116	-	-			0.000	0.000	0.000	0.152	-	-			0.013			
1.400	0.000	0.000	0.000	0.021	-	-	0.000	0.000	0.000	0.054	-	-				0.000	0.000	0.000	0.190	-	-			0.000	0.000	0.000	0.221	-	-			0.014			
1.500	0.000	0.000	0.000	0.009	-	-	0.000	0.000	0.000	0.033	-	-				0.000	0.000	0.000	0.278	-	-			0.000	0.000	0.000	0.300	-	-			0.015			
1.600	0.000	0.000	0.000	0.003	-	-	0.000	0.000	0.000	0.020	-	-				0.000	0.000	0.000	0.373	-	-			0.000	0.000	0.000	0.387	-	-			0.016			
1.700	0.000	0.000	0.000	0.001	-	-	0.000	0.000	0.000	0.012	-	-				0.000	0.000	0.000	0.471	-	-			0.000	0.000	0.000	0.479	-	-			0.017			
1.800	0.000	0.000	0.000	0.002	-	-	0.000	0.000	0.000	0.007	-	-				0.000	0.000	0.000	0.570	-	-			0.000	0.000	0.000	0.574	-	-			0.018			
1.900	0.000	0.000	0.000	0.001	-	-					-	-				0.000	0.000	0.000	0.670	-	-						-	-			0.019				
2.000	0.000	0.000	0.000	0.001	-	-					-	-				0.000	0.000	0.000	0.770	-	-						-	-			0.020				
2.200	0.000	0.000	0.000	0.001	-	-					-	-				0.000	0.000	0.000	0.970	-	-						-	-			0.022				
2.400	0.000	0.000	0.000	0.001	-	-					-	-				0.000	0.000	0.000	1.17	-	-						-	-			0.024				
2.600	0.000	0.000	0.000	0.001	-	-					-	-				0.000	0.000	0.000	1.37	-	125						-	-			0.026				
2.800	0.000	0.000	0.000	0.001	-	-					-	-				0.000	0.000	0.000	1.57	-	-						-	-			0.028				
3.000	0.000	0.000	0.000	0.001	-	-					-	-				0.000	0.000	0.000	1.77	-	154						-	-			0.030				
3.200	0.000	0.000	0.000	0.001	-	-					-	-				0.000	0.000	0.000	1.97	-	-						-	-			0.032				
3.400	0.000	0.000	0.000	0.002	-	-					-	-				0.000	0.000	0.000	2.17	-	-						-	-			0.034				
3.600	0.000	0.000	0.000	0.001	-	-					-	-				0.000	0.000	0.000	2.37	-	-						-	-			0.036				
3.800	0.000	0.000	0.000	0.001	-	-					-	-				0.000	0.000	0.000	2.57	-	-						-	-			0.038				
4.000	0.000	0.000	0.000	0.001	-	-					-	-				0.000	0.000	0.000	2.77	-	-						-	-			0.040				
4.400	0.000	0.000	0.000	0.001	-	-					-	-				0.000	0.000	0.000	3.17	-	-						-	-			0.044				
Σύνολα:						0							45																			0			0
Αριθμός Πράξεων:						0							0																			0			0

ΟΠΑΠ (ΚΟ)

(Μέγεθος Συμβολαίου: 100 Χρεόγραφα, Τρόπος Εξάσκησης: Αμερικάνικος, Φυσική Παράδοση)

Τιμή Εξάσκησης	Δικαιώματα Αγοράς														Δικαιώματα Πώλησης																		
	Ιούνιος 2020							Ιούλιος 2020							Λοιποί Μήνες		Ιούνιος 2020							Ιούλιος 2020							Λοιποί Μήνες		Τιμή Εξάσκησης
	Άνοιγμα	Ανιγτ Τιμή	Κατωτ Τιμή	Τελ Τιμή	Τιμή κλεισ.	Όγκος	Ανοικτές θέσεις	Άνοιγμα	Ανιγτ Τιμή	Κατωτ Τιμή	Τελ Τιμή	Τιμή κλεισ.	Όγκος	Ανοικτές θέσεις	Όγκος	Ανοικτές θέσεις	Άνοιγμα	Ανιγτ Τιμή	Κατωτ Τιμή	Τελ Τιμή	Τιμή κλεισ.	Όγκος	Ανοικτές θέσεις	Άνοιγμα	Ανιγτ Τιμή	Κατωτ Τιμή	Τελ Τιμή	Τιμή κλεισ.	Όγκος	Ανοικτές θέσεις	Όγκος	Ανοικτές θέσεις	
4.000	0.000	0.000	0.000		4.43	-	-						-	-			0.000	0.000	0.000		0.001	-	-										
4.400	0.000	0.000	0.000		4.03	-	-						-	-			0.000	0.000	0.000		0.001	-	-										0.044
4.800	0.000	0.000	0.000		3.63	-	-	0.000	0.000	0.000		3.64	-	-			0.000	0.000	0.000		0.001	-	-	0.000	0.000	0.000		0.001	-	-			0.048
5.200	0.000	0.000	0.000		3.24	-	-	0.000	0.000	0.000		3.24	-	-			0.000	0.000	0.000		0.001	-	-	0.000	0.000	0.000		0.001	-	-			0.052
5.600	0.000	0.000	0.000		2.84	-	-	0.000	0.000	0.000		2.85	-	-			0.000	0.000	0.000		0.001	-	-	0.000	0.000	0.000		0.004	-	-			0.056
6.000	0.000	0.000	0.000		2.44	-	-	0.000	0.000	0.000		2.46	-	-			0.000	0.000	0.000		0.001	-	11	0.000	0.000	0.000		0.012	-	-			0.060
6.400	0.000	0.000	0.000		2.04	-	-	0.000	0.000	0.000		2.08	-	-			0.000	0.000	0.000		0.001	-	-	0.000	0.000	0.000		0.032	-	-			0.064
6.800	0.000	0.000	0.000		1.64	-	-	0.000	0.000	0.000		1.72	-	-			0.000	0.000	0.000		0.005	-	11	0.000	0.000	0.000		0.070	-	-			0.068
7.200	0.000	0.000	0.000		1.26	-	20	0.000	0.000	0.000		1.38	-	-			0.000	0.000	0.000		0.022	-	5	0.000	0.000	0.000		0.135	-	-			0.072
7.600	0.000	0.000	0.000		0.906	-	-	0.000	0.000	0.000		1.08	-	-			0.000	0.000	0.000		0.069	-	21	0.000	0.000	0.000		0.236	-	-			0.076
8.000	0.000	0.000	0.000		0.603	-	20	0.000	0.000	0.000		0.828	-	-			0.000	0.000	0.000		0.166	-	10	0.000	0.000	0.000		0.378	-	-			0.080
8.400	0.000	0.000	0.000		0.368	-	25	0.000	0.000	0.000		0.616	-	-			0.000	0.000	0.000		0.330	-	5	0.000	0.000	0.000		0.566	-	-			0.084
8.800	0.000	0.000	0.000		0.206	-	51	0.000	0.000	0.000		0.447	-	11			0.000	0.000	0.000		0.568	-	-	0.000	0.000	0.000		0.796	-	-			0.088
9.200	0.000	0.000	0.000		0.102	-	16	0.000	0.000	0.000		0.317	-	-			0.000	0.000	0.000		0.865	-	-	0.000	0.000	0.000		1.07	-	-			0.092
9.600	0.000	0.000	0.000		0.048	-	-	0.000	0.000	0.000		0.220	-	-			0.000	0.000	0.000		1.21	-	-	0.000	0.000	0.000		1.37	-	-			0.096
10.000	0.000	0.000	0.000		0.020	-	-	0.000	0.000	0.000		0.148	-	-			0.000	0.000	0.000		1.58	-	-	0.000	0.000	0.000		1.70	-	-			0.100
11.000	0.000	0.000	0.000		0.001	-	-	0.000	0.000	0.000		0.050	-	-			0.000	0.000	0.000		2.57	-	-	0.000	0.000	0.000		2.60	-	-			0.110
12.000	0.000	0.000	0.000		0.001	-	-	0.000	0.000	0.000		0.015	-	-			0.000	0.000	0.000		3.57	-	-	0.000	0.000	0.000		3.57	-	-			0.120
13.000	0.000	0.000	0.000		0.001	-	-						-	-			0.000	0.000	0.000		4.57	-	-					-	-			0.130	
14.000	0.000	0.000	0.000		0.001	-	-						-	-			0.000	0.000	0.000		5.57	-	-					-	-			0.140	
15.000	0.000	0.000	0.000		0.001	-	-						-	-			0.000	0.000	0.000		6.57	-	-					-	-			0.150	
16.000	0.000	0.000	0.000		0.001	-	-						-	-			0.000	0.000	0.000		7.57	-	-					-	-			0.160	
17.000	0.000	0.000	0.000		0.001	-	-						-	-			0.000	0.000	0.000		8.57	-	-					-	-			0.170	
Σύνολα:						0	132							0	11	0	0					0	63					0	22	0	0		
Αριθμός Πράξεων:							0							0	0							0.00						0		0			

ΟΤΕ (ΚΟ)

(Μέγεθος Συμβολαίου: 100 Χρεόγραφα, Τρόπος Εξάσκησης: Αμερικάνικος, Φυσική Παράδοση)

Τιμή Εξάσκησης	Δικαιώματα Αγοράς														Δικαιώματα Πώλησης														Τιμή Εξάσκησης				
	Ιούνιος 2020							Ιούλιος 2020							Λοιποί Μήνες		Ιούνιος 2020							Ιούλιος 2020							Λοιποί Μήνες		
	Άνοιγμα	Ανιγν. Τιμή	Καπιτ. Τιμή	Τελ. Τιμή	Τιμή κλεισ.	Όγκος	Ανοικτές θέσεις	Άνοιγμα	Ανιγν. Τιμή	Καπιτ. Τιμή	Τελ. Τιμή	Τιμή κλεισ.	Όγκος	Ανοικτές θέσεις	Όγκος	Ανοικτές θέσεις	Άνοιγμα	Ανιγν. Τιμή	Καπιτ. Τιμή	Τελ. Τιμή	Τιμή κλεισ.	Όγκος	Ανοικτές θέσεις	Άνοιγμα	Ανιγν. Τιμή	Καπιτ. Τιμή	Τελ. Τιμή	Τιμή κλεισ.		Όγκος	Ανοικτές θέσεις	Όγκος	Ανοικτές θέσεις
7.200	0.000	0.000	0.000	5.46	-	-										0.000	0.000	0.000	0.001	-	-												0.072
7.600	0.000	0.000	0.000	5.06	-	-										0.000	0.000	0.000	0.001	-	-												0.076
8.000	0.000	0.000	0.000	4.66	-	-										0.000	0.000	0.000	0.001	-	-												0.080
8.400	0.000	0.000	0.000	4.26	-	-	0.000	0.000	0.000		4.27	-	-			0.000	0.000	0.000	0.001	-	-	0.000	0.000	0.000	0.000	0.000	0.002	-	-				0.084
8.800	0.000	0.000	0.000	3.86	-	-	0.000	0.000	0.000		3.88	-	-			0.000	0.000	0.000	0.001	-	-	0.000	0.000	0.000	0.000	0.000	0.005	-	-				0.088
9.200	0.000	0.000	0.000	3.46	-	-	0.000	0.000	0.000		3.48	-	-			0.000	0.000	0.000	0.001	-	-	0.000	0.000	0.000	0.000	0.011	-	-					0.092
9.600	0.000	0.000	0.000	3.06	-	-	0.000	0.000	0.000		3.10	-	-			0.000	0.000	0.000	0.001	-	-	0.000	0.000	0.000	0.000	0.024	-	-					0.096
10.000	0.000	0.000	0.000	2.66	-	-	0.000	0.000	0.000		2.72	-	-			0.000	0.000	0.000	0.002	-	5	0.000	0.000	0.000	0.000	0.046	-	-					0.100
11.000	0.000	0.000	0.000	1.70	-	-	0.000	0.000	0.000		1.85	-	-			0.000	0.000	0.000	0.035	-	15	0.301	0.301	0.301	0.301	0.301	5	10					0.110
12.000	0.000	0.000	0.000	0.874	-	-	0.000	0.000	0.000		1.15	-	-			0.000	0.000	0.000	0.213	-	5	0.000	0.000	0.000	0.000	0.466	-	-					0.120
13.000	0.000	0.000	0.000	0.339	-	36	0.000	0.000	0.000		0.642	-	-			0.000	0.000	0.000	0.677	-	-	0.000	0.000	0.000	0.000	0.961	-	-					0.130
14.000	0.000	0.000	0.000	0.098	-	25	0.244	0.244	0.244	0.244	0.244	5	50			0.000	0.000	0.000	1.44	-	-	0.000	0.000	0.000	0.000	1.64	-	-					0.140
15.000	0.000	0.000	0.000	0.020	-	-	0.000	0.000	0.000		0.147	-	-			0.000	0.000	0.000	2.36	-	-	0.000	0.000	0.000	0.000	2.47	-	-					0.150
16.000	0.000	0.000	0.000	0.003	-	-	0.000	0.000	0.000		0.063	-	-			0.000	0.000	0.000	3.35	-	-	0.000	0.000	0.000	0.000	3.39	-	-					0.160
17.000	0.000	0.000	0.000	0.001	-	-	0.000	0.000	0.000		0.024	-	-			0.000	0.000	0.000	4.35	-	-	0.000	0.000	0.000	0.000	4.36	-	-					0.170
18.000	0.000	0.000	0.000	0.001	-	-	0.000	0.000	0.000		0.008	-	-			0.000	0.000	0.000	5.35	-	-	0.000	0.000	0.000	0.000	5.35	-	-					0.180
19.000	0.000	0.000	0.000	0.001	-	-						-	-			0.000	0.000	0.000	6.35	-	-					-	-						0.190
Σύνολο:					0	61						5	50	0	0				0	25						5	10	0	0				
Αριθμός Πράξεων:					0							1		0					0.00							1		0					

ΠΕΙΡΑΙΩΣ ΤΡΑΠΕΖΑ (ΚΟ)

(Μέγεθος Συμβολαίου: 100 Χρεόγραφα, Τρόπος Εξάσκησης: Αμερικάνικος, Φυσική Παράδοση)

Τιμή Εξάσκησης	Δικαιώματα Αγοράς													Δικαιώματα Πώλησης																		
	Ιούνιος 2020						Ιούλιος 2020						Λοιποί Μήνες		Ιούνιος 2020						Ιούλιος 2020						Λοιποί Μήνες		Τιμή Εξάσκησης			
	Άνοιγμα	Ανιτ Τιμή	Καπιτ Τιμή	Τελ Τιμή	Τιμή κλεισ.	Όγκος	Άνοιγμα	Ανιτ Τιμή	Καπιτ Τιμή	Τελ Τιμή	Τιμή κλεισ.	Όγκος	Άνοιγτες θέσεις	Όγκος	Άνοιγτες θέσεις	Άνοιγμα	Ανιτ Τιμή	Καπιτ Τιμή	Τελ Τιμή	Τιμή κλεισ.	Όγκος	Άνοιγτες θέσεις	Άνοιγμα	Ανιτ Τιμή	Καπιτ Τιμή	Τελ Τιμή	Τιμή κλεισ.	Όγκος		Άνοιγτες θέσεις	Όγκος	Άνοιγτες θέσεις
0.700	0.000	0.000	0.000	0.741	-	-										0.000	0.000	0.000	0.001	-	-											
0.750	0.000	0.000	0.000	0.691	-	-	0.000	0.000	0.000	0.692	-	-				0.000	0.000	0.000	0.002	-	-			0.000	0.000	0.000	0.002	-	-			0.008
0.800	0.000	0.000	0.000	0.641	-	-	0.000	0.000	0.000	0.642	-	-				0.000	0.000	0.000	0.002	-	-			0.000	0.000	0.000	0.001	-	-			0.008
0.850	0.000	0.000	0.000	0.591	-	-	0.000	0.000	0.000	0.593	-	-				0.000	0.000	0.000	0.004	-	-			0.000	0.000	0.000	0.001	-	-			0.009
0.900	0.000	0.000	0.000	0.541	-	-	0.000	0.000	0.000	0.544	-	-				0.000	0.000	0.000	0.001	-	-			0.000	0.000	0.000	0.002	-	-			0.009
0.950	0.000	0.000	0.000	0.491	-	-	0.000	0.000	0.000	0.496	-	-				0.000	0.000	0.000	0.003	-	-			0.000	0.000	0.000	0.003	-	-			0.010
1.000	0.000	0.000	0.000	0.441	-	-	0.000	0.000	0.000	0.448	-	-				0.000	0.000	0.000	0.007	-	-			0.000	0.000	0.000	0.006	-	-			0.010
1.100	0.000	0.000	0.000	0.342	-	-	0.000	0.000	0.000	0.358	-	-				0.000	0.000	0.000	0.001	-	-			0.000	0.000	0.000	0.016	-	-			0.011
1.200	0.000	0.000	0.000	0.248	-	-	0.000	0.000	0.000	0.277	-	-				0.000	0.000	0.000	0.007	-	-			0.000	0.000	0.000	0.034	-	-			0.012
1.300	0.000	0.000	0.000	0.164	-	-	0.000	0.000	0.000	0.208	-	-				0.000	0.000	0.000	0.023	-	-			0.000	0.000	0.000	0.065	-	-			0.013
1.400	0.000	0.000	0.000	0.098	-	-	0.000	0.000	0.000	0.151	-	-				0.000	0.000	0.000	0.056	-	-			0.000	0.000	0.000	0.108	-	-			0.014
1.500	0.000	0.000	0.000	0.052	-	-	0.000	0.000	0.000	0.106	-	-				0.000	0.000	0.000	0.110	-	-			0.000	0.000	0.000	0.163	-	-			0.015
1.600	0.000	0.000	0.000	0.025	-	-	0.000	0.000	0.000	0.073	-	-				0.000	0.000	0.000	0.183	-	-			0.000	0.000	0.000	0.229	-	-			0.016
1.700	0.000	0.000	0.000	0.011	-	-	0.000	0.000	0.000	0.049	-	-				0.000	0.000	0.000	0.269	-	-			0.000	0.000	0.000	0.305	-	-			0.017
1.800	0.000	0.000	0.000	0.004	-	-	0.000	0.000	0.000	0.032	-	-				0.000	0.000	0.000	0.363	-	-			0.000	0.000	0.000	0.388	-	-			0.018
1.900	0.000	0.000	0.000	0.001	-	-	0.000	0.000	0.000	0.020	-	-				0.000	0.000	0.000	0.461	-	-			0.000	0.000	0.000	0.477	-	-			0.019
2.000	0.000	0.000	0.000	0.001	-	-					-	-				0.000	0.000	0.000	0.560	-	-											0.020
2.200	0.000	0.000	0.000	0.001	-	-					-	-				0.000	0.000	0.000	0.760	-	-											0.022
2.400	0.000	0.000	0.000	0.001	-	-					-	-				0.000	0.000	0.000	0.960	-	-											0.024
2.600	0.000	0.000	0.000	0.001	-	-					-	-				0.000	0.000	0.000	1.16	-	-											0.026
2.800	0.000	0.000	0.000	0.001	-	-					-	-				0.000	0.000	0.000	1.36	-	-											0.028
3.000	0.000	0.000	0.000	0.001	-	-					-	-				0.000	0.000	0.000	1.56	-	-											0.030
3.200	0.000	0.000	0.000	0.001	-	-					-	-				0.000	0.000	0.000	1.76	-	-											0.032
3.400	0.000	0.000	0.000	0.001	-	-					-	-				0.000	0.000	0.000	1.96	-	-											0.034
3.600	0.000	0.000	0.000	0.001	-	-					-	-				0.000	0.000	0.000	2.16	-	-											0.036
3.800	0.000	0.000	0.000	0.001	-	-					-	-				0.000	0.000	0.000	2.36	-	-											0.038
4.000	0.000	0.000	0.000	0.007	-	-					-	-				0.000	0.000	0.000	2.56	-	-											0.040
4.400	0.000	0.000	0.000	0.002	-	-					-	-				0.000	0.000	0.000	2.96	-	-											0.044
4.800	0.000	0.000	0.000	0.001	-	-					-	-				0.000	0.000	0.000	3.36	-	-											0.048
Σύνολα:					0	0					0	0	0	0					0	0							0	0	0	0		
Αριθμός Πράξεων:					0						0		0						0.00								0		0			

Προϊόν Δανεισμού	Υποκείμενος Τίτλος	Πολυμερείς Συναλλαγές[1]				Διμερείς Συναλλαγές[2]		Δανεισμός Τίτλων μέσω ΟΤC[3]	
		Ανοιχτές θέσεις[5]	Προσφερόμενη ποσότητα	Μ.Σ.Τ[4]	Όγκος συναλλαγών	Μ.Σ.Τ[4]	Όγκος συναλλαγών	Όγκος συναλλαγών	
ALPHABOR	ALPHA BANK (ΚΟ)	8,589	---	---	---	---	---	61,337,820	
TATTBOR	ATTICA BANK A.T.E. (ΚΟ)	14,603	---	---	---	---	---	370	
CENERBOR	CENERGY HOLDINGS (ΚΑ)	400	---	---	---	---	---	---	
EEEBOR	COCA-COLA HBC AG (ΚΟ)	1,297	---	---	---	---	---	70,546	
EUROBBOR	EUROBANK HOLDINGS (ΚΟ)	634,238	---	---	---	---	---	93,379,246	
FFGRPBOR	FOLLI-FOLLIE (ΚΟ)	---	---	---	---	---	---	1,120,847	
FOYRKBOR	FOURLIS ΣΥΜΜΕΤΟΧΩΝ (ΚΟ)	7,604	---	---	---	---	---	23,892	
INTRKBOR	INTRACOM HOLDINGS (ΚΟ)	2,100	---	---	---	---	---	---	
BELABOR	JUMBO (ΚΟ)	111,932	---	---	---	---	---	158,098	
LAMDABOR	LAMDA DEVELOPMENT(ΚΟ)	930	---	---	---	---	---	---	
MIGBOR	MARFIN INVESTMENT GROUP (ΚΟ)	---	---	---	---	---	---	794,474	
QUALBOR	QUALITY & RELIABILITY (ΚΟ)	---	---	---	---	---	---	---	
TITCBOR	TITAN CEMENT (ΚΑ)	6,600	---	---	99,983	3.86%	269,119	10.00%	181,032
VIQBOR	VIOTALCO SA/NV (ΚΑ)	400	---	---	---	---	---	---	
ADMIEBOR	ΑΔΜΗΕ ΣΥΜΜΕΤΟΧΩΝ Α.Ε. (ΚΟ)	13,934	---	---	---	---	---	211,344	
AEGNBOR	ΑΕΡΟΠΟΡΙΑ ΑΙΓΑΙΟΥ (ΚΟ)	6,330	---	---	---	---	---	36,711	
ALMYBOR	ΑΛΟΥΜΥΛΑ (ΚΟ)	---	---	---	---	---	---	---	
GEKTERNABOR	ΓΕΚ ΤΕΡΝΑ (ΚΟ)	5,800	---	---	---	---	---	93,993	
PPCBOR	ΔΕΗ (ΚΟ)	10,000	---	---	---	---	---	5,763,194	
ETEBOB	ΕΘΝΙΚΗ ΤΡΑΠΕΖΑ (ΚΟ)	63,129	---	---	---	---	42,460	5.00%	12,880,192
ELLAKTORBOR	ΕΛΛΑΚΤΩΡ (ΚΟ)	---	---	---	---	---	---	---	187,898
EXAEBOR	ΕΛΛΗΝ. ΧΡΗΜΑΤΙΣΤΗΡΙΑ-Χ.Α. (ΚΟ)	94,592	---	---	---	---	---	---	163,165
ELREBOR	ΕΛΛΗΝΙΚΑ ΠΕΤΡΕΛΑΙΑ (ΚΟ)	3,500	---	---	---	---	---	---	69,717
EYDAPBOR	ΕΥΔΑΠ (ΚΟ)	200	---	---	---	---	---	---	277,781
INLOTBOR	ΙΝΤΡΑΛΟΤ (ΚΟ)	500	---	---	---	---	---	---	104,512
MOHBOR	ΜΟΤΟΡ ΟΙΛ (ΚΟ)	3,900	---	---	---	---	---	---	97,520
MYTILBOR	ΜΥΤΙΛΗΝΑΙΟΣ (ΚΟ)	3,500	---	---	---	---	---	---	25,742
PRABOR	ΟΛΠ (ΚΟ)	250	---	---	---	---	---	---	2,901
OPAPBOR	ΟΠΑΠ (ΚΟ)	41,350	---	---	---	---	---	---	1,282,394
HTQBOR	ΟΤΕ (ΚΟ)	9,517	---	---	---	---	---	---	535,504
TPEIRBOR	ΠΕΙΡΑΙΩΣ ΤΡΑΠΕΖΑ (ΚΟ)	32,842	---	---	---	---	---	---	20,214,287

Σημειώσεις Προϊόντων Δανεισμού

[1] - Πολυμερείς Συμβάσεις Δανειοδοσίας των μεθόδων 8-1, 8-2 και 8-3-3 (σύμφ. Με Αποφ.17 ΔΣ του Χρηματιστηρίου).

[2] - Διμερείς Συμβάσεις Δανειοδοσίας των μεθόδων 8-3-1 και 8-3-2 (σύμφ. Με Αποφ. 20 ΔΣ του Χρηματιστηρίου).

[3] - Τα στοιχεία Συναλλαγής Δανεισμού Τίτλων μέσω ΟΤC δηλώνονται από τους χειριστές ΣΑΤ και αφορούν τις ποσότητες που έχουν καταγραφεί στο ΣΑΤ έως και τη προηγούμενη εργάσιμη ημέρα.

[4] - Μ.Σ.Τ: - Μέση Σταθμισμένη Τιμή (ως προς τα τεμάχια)

[5] - Τα στοιχεία αφορούν σε ανοιχτές θέσεις πριν την έναρξη της συνεδρίασης

Προϊόν Δανεισμού	Υποκείμενος Τίτλος	Πολυμερείς Συναλλαγές[1]					Διμερείς Συναλλαγές[2]		Δανεισμός Τίτλων μέσω OTC[3]
		Ανοιχτές θέσεις[5]	Προσφερόμενη ποσότητα	Μ.Σ.Τ[4]	Όγκος συναλλαγών	Μ.Σ.Τ[4]	Όγκος συναλλαγών	Μ.Σ.Τ[4]	Όγκος συναλλαγών
PLAISBOR	ΠΛΑΙΣΙΟ COMPUTERS (ΚΟ)	---	---	---	---	---	---	---	4,000
SARBOR	ΣΑΡΑΝΤΗΣ ΓΡ. (ΚΟ)	---	---	---	---	---	---	---	26,983
TENERGYBOR	ΤΕΡΝΑ ΕΝΕΡΓΕΙΑΚΗ (ΚΟ)	---	---	---	---	---	---	---	62,892

Σημειώσεις Προϊόντων Δανεισμού

[1] - Πολυμερείς Συμβάσεις Δανειοδοσίας των μεθόδων 8-1, 8-2 και 8-3-3 (σύμφ. Με Αποφ.17 ΔΣ του Χρηματιστηρίου).

[2] - Διμερείς Συμβάσεις Δανειοδοσίας των μεθόδων 8-3-1 και 8-3-2 (σύμφ. Με Αποφ. 20 ΔΣ του Χρηματιστηρίου).

[3] - Τα στοιχεία Συναλλαγές Δανεισμού Τίτλων μέσω OTC δηλώνονται από τους χειριστές ΣΑΤ και αφορούν τις ποσότητες που έχουν καταγραφεί στο ΣΑΤ έως και τη προηγούμενη εργάσιμη ημέρα.

[4] - Μ.Σ.Τ.: - Μέση Σταθμισμένη Τιμή (ως προς τα τεμάχια)

[5] - Τα στοιχεία αφορούν σε ανοιχτές θέσεις πριν την έναρξη της συνεδρίασης

Κωδικό και ονομασίες Κλάδων Οικονομικής Δραστηριότητας του Χρηματιστηρίου Αθηνών

12003 - Διαπραγματεύσιμα Αμοιβαία Κεφάλαια	10101010 Υπηρεσίες Ηλεκτρονικών Υπολογιστών
10101015 Λογισμικό	10102030 Υλικό Υπολογιστών
15101010 Εξοπλισμός Τηλεπικοινωνιών	15102015 Υπηρεσίες Τηλεπικοινωνιών
20101010 Υγειονομικές Μονάδες	20101025 Υπηρεσίες Υγείας
20102010 Ιατρικός Εξοπλισμός	20103015 Φαρμακευτικά Προϊόντα
30101010 Τράπεζες	30202000 Διαφοροποιημένες Χρηματοοικονομικές Υπηρεσίες
30202010 Διαχείριση Κεφαλαίων & Θεματοφύλακες	30202015 Επενδυτικές Υπηρεσίες
30302010 Γενικές Ασφάλειες	30302015 Μεσίτες Ασφαλίσεων
35101010 Συμμετοχές & Ανάπτυξη Ακίνητης Περιουσίας	35101015 Υπηρεσίες Ακίνητης Περιουσίας
35102000 Διαφοροποιημένες Α.Ε.Ε.Α.Π.	35102030 Α.Ε.Ε.Α.Π. Επαγγελματικών Χώρων
40201040 Υπηρεσίες Ενοικίασης και Χρηματοδοτικής Μίσθωσης	40202010 Κατασκευή Κατοικιών
40202015 Έπιπλα	40202020 Οικιακές Συσκευές
40203040 Ηλεκτρονική Ψυχαγωγία	40203045 Παιχνίδια
40204020 Ρούχα και Αξεσουάρ	40301010 Ψυχαγωγία
40301030 Εκδόσεις	40301035 Ραδιοτηλεοπτικοί Φορείς
40401010 Διαφοροποιημένοι Έμποροι	40401020 Εμπόριο Ενδυμάτων
40401025 Εμπόριο Προϊόντων Οικιακής Βελτίωσης	40401030 Εξειδικευμένο Λιανικό Εμπόριο
40501010 Αεροπορικές Εταιρείες	40501015 Ταξίδια & Τουρισμός
40501020 Τυχερά Παιχνίδια	40501025 Ξενοδοχεία & Πανσιόν
45101015 Απόσταξη & Οينوπαραγωγή	45101020 Αναψυκτικά
45102010 Γεωργεία, Αλιεία, Εκτροφή και Φυτείες	45102020 Τρόφιμα
45103010 Καπνός	45201010 Λιανικό & Χονδρικό Εμπόριο Τροφίμων
45201020 Είδη Προσωπικής Φροντίδας	50101010 Κατασκευές
50101030 Τσιμέντα	50101035 Άλλα Οικοδομικά Υλικά
50202010 Ηλεκτρικά Εξαρτήματα	50203000 Διαφοροποιημένες Βιομηχανίες
50203015 Πλαστικά	50203030 Υλικά Συσκευασίας
50204000 Μηχανήματα Βιομηχανικού Εξοπλισμού	50204020 Μηχανήματα Κατασκευών
50205010 Προμηθευτές Βιομηχανίας	50205020 Υποστηρικτικές Υπηρεσίες προς Επιχειρήσεις
50205030 Υπηρεσίες Μαζικής Εκτύπωσης	50206015 Εμπορικά Οχήματα & Ανταλλακτικά
50206030 Θαλάσσιες Μεταφορές	50206060 Υπηρεσίες Μεταφορών
55101000 Διαφοροποιημένα Υλικά	55101020 Κλωστοϋφαντουργικά Προϊόντα
55102000 Ορυχεία	55102010 Σίδηρος & Χάλυβας
55102015 Μεταλλουργία	55102035 Αλουμίνιο
60101000 Καθετοποιημένες Εταιρ. Πετρελαίου & Φυσικού Αερίου	60101020 Διυλιστήρια & Εμπορία Πετρελαιοειδών
65101010 Εναλλακτική Ηλεκτρική Ενέργεια	65101015 Συμβατική Ηλεκτρική Ενέργεια
65102030 Ύδρευση	



ATHEX
Athens Stock Exchange

Λεωφ. Αθηνών 110 104 42 Αθήνα
110, Athinon Ave. GR 104 42 Athens
tel. (+30)210-33.66.800, fax (+30)210-33.66.101
www.athexgroup.gr